# ГУБЕРНАТОР ВОЛГОГРАДСКОЙ ОБЛАСТИ

# ПОСТАНОВЛЕНИЕ

от 30 декабря 2025 г. № 801

О внесении изменений в постановление Губернатора Волгоградской области от 29 декабря 2021 г. № 918 "Об утверждении региональной программы "Газификация жилищно-коммунального хозяйства, промышленных и иных организаций Волгоградской области на 2022–2031 годы" и о внесении изменений в постановление Губернатора Волгоградской области от 21 ноября 2017 г. № 769 "Об утверждении региональной программы "Газификация жилищно-коммунального хозяйства, промышленных и иных организаций Волгоградской области на 2017–2021 годы"

П о с т а н о в л я ю:

1. Утвердить прилагаемые изменения, вносимые в региональную программу "Газификация жилищно-коммунального хозяйства, промышленных и иных организаций Волгоградской области на 2022–2031 годы", утвержденную постановлением Губернатора Волгоградской области от 29 декабря 2021 г. № 918 "Об утверждении региональной программы "Газификация жилищно-коммунального хозяйства, промышленных и иных организаций Волгоградской области на 2022–2031 годы" и о внесении изменений в постановление Губернатора Волгоградской области от 21 ноября 2017 г. № 769 "Об утверждении региональной программы "Газификация жилищно-коммунального хозяйства, промышленных и иных организаций Волгоградской области на 2017–2021 годы".

2. Настоящее постановление вступает в силу со дня его подписания и подлежит официальному опубликованию.

**Губернатор Волгоградской области** **А.И.Бочаров**



УТВЕРЖДЕНЫ

постановлением
Губернатора
Волгоградской области

от 30 декабря 2025 г. № 801

# ИЗМЕНЕНИЯ,

вносимые в региональную программу "Газификация жилищно-коммунального хозяйства, промышленных и иных организаций Волгоградской области на 2022–2031 годы", утвержденную постановлением Губернатора Волгоградской области от 29 декабря 2021 г. № 918 "Об утверждении региональной программы "Газификация жилищно-коммунального хозяйства, промышленных и иных организаций Волгоградской области на 2022–2031 годы" и о внесении изменений в постановление Губернатора Волгоградской области от 21 ноября 2017 г. № 769 "Об утверждении региональной программы "Газификация жилищно-коммунального хозяйства, промышленных и иных организаций Волгоградской области на 2017–2021 годы"

1. В региональной программе "Газификация жилищно-коммунального хозяйства, промышленных и иных организаций Волгоградской области на 2022–2031 годы", утвержденной постановлением Губернатора Волгоградской области от 29 декабря 2021 г. № 918 "Об утверждении региональной программы "Газификация жилищно-коммунального хозяйства, промышленных и иных организаций Волгоградской области на 2022–2031 годы" и о внесении изменений в постановление Губернатора Волгоградской области от 21 ноября 2017 г. № 769 "Об утверждении региональной программы "Газификация жилищно-коммунального хозяйства, промышленных и иных организаций Волгоградской области на 2017–2021 годы" (далее именуется – региональная программа):

1.1. В паспорте:

1) позицию "Объемы и источники финансирования региональной программы" изложить в следующей редакции:

| | |
|---|---|
| "Объемы и источники финансирования региональной программы | - общий прогнозируемый объем финансирования региональной программы составляет 34787083,2 тыс.рублей, в том числе по годам и источникам финансирования:<br>а) по годам:<br>2022 год – 2595296,9 тыс.рублей; |

2023 год – 5066498,0 тыс.рублей;
2024 год – 12806594,7 тыс.рублей;
2025 год – 10022333,6 тыс.рублей;
2026 год – 1217136,9 тыс.рублей;
2027 год – 1235913,2 тыс.рублей;
2028 год – 1461919,2 тыс.рублей;
2029 год – 265918,6 тыс.рублей;
2030 год – 73772,1 тыс.рублей;
2031 год – 41700,0 тыс.рублей;
б) по источникам финансирования:
средства федерального бюджета – 269889,5 тыс.рублей, из них:
2022 год – 110464,0 тыс.рублей;
2023 год – 27264,6 тыс.рублей;
2024 год – 6520,9 тыс.рублей;
2025 год – 31680,0 тыс.рублей;
2026 год – 31320,0 тыс.рублей;
2027 год – 62640,0 тыс.рублей;
средства областного бюджета – 1317506,6 тыс.рублей, из них:
2022 год – 382899,2 тыс.рублей;
2023 год – 51953,0 тыс.рублей;
2024 год – 148764,0 тыс.рублей;
2025 год – 95616,1 тыс.рублей;
2026 год – 482609,5 тыс.рублей;
2027 год – 155664,7 тыс.рублей;
средства местных бюджетов – 76262,5 тыс.рублей, из них:
2022 год – 3277,0 тыс.рублей;
2023 год – 41986,2 тыс.рублей;
2024 год – 5891,3 тыс.рублей;
2025 год – 1936,5 тыс.рублей;
2026 год – 18421,5 тыс.рублей;
2027 год – 4750,0 тыс.рублей;
внебюджетные средства – 33123424,6 тыс.рублей, из них:
2022 год – 2098656,7 тыс.рублей;
2023 год – 4945294,2 тыс.рублей;
2024 год – 12645418,5 тыс.рублей;
2025 год – 9893101,0 тыс.рублей;
2026 год – 684785,9 тыс.рублей;
2027 год – 1012858,4 тыс.рублей;
2028 год – 1461919,2 тыс.рублей;

2029 год – 265918,6 тыс.рублей;
2030 год – 73772,1 тыс.рублей;
2031 год – 41700,0 тыс.рублей".

1.2. В разделе 1:

1) абзацы двадцать четвертый–двадцать седьмой заменить абзацами следующего содержания:

"Мероприятия по подготовке населения к использованию газа включают в себя информирование населения:

1) о сроках, порядке и условиях подключения объектов капитального строительства к газораспределительным сетям, об осуществлении пуска газа в газопроводах, а также по вопросам безопасного использования газа и правил эксплуатации газового оборудования путем размещения информации на странице комитета промышленной политики, торговли и топливно-энергетического комплекса Волгоградской области в информационно-телекоммуникационной сети Интернет (https://promtorg.volgograd.ru/current-activity/gazifikatsiya/);

2) о действующих тарифах, установленных розничных ценах на природный газ и размере платы за технологическое присоединение газоиспользующего оборудования к газораспределительным сетям и (или) о стандартизированных тарифных ставках, определяющих ее размер, путем размещения информации на странице комитета тарифного регулирования Волгоградской области в информационно-телекоммуникационной сети Интернет (https://urt.volgograd.ru/other/informatsiya-dlya-grazhdan/);

3) о прогнозной стоимости газа, расчете максимальной потребности населенного пункта в газе, выделении земельных участков для размещения объектов, используемых для обеспечения населения газом, в форме консультаций и письменных разъяснений по запросам в комитет промышленной политики, торговли и топливно-энергетического комплекса Волгоградской области;

4) об оказании мер социальной поддержки отдельным категориям граждан по газификации (догазификации) их домовладений в соответствии:

с Социальным кодексом Волгоградской области, утвержденным Законом Волгоградской области от 31 декабря 2015 г. № 246-ОД (статья 56);

с Порядком предоставления в 2024 и 2025 годах из областного бюджета субсидий льготным категориям граждан на покупку и установку газоиспользующего оборудования, проведение работ внутри границ их земельных участков в рамках реализации мероприятий по осуществлению подключения (технологического присоединения) газоиспользующего оборудования и объектов капитального строительства к газораспределительным сетям при догазификации, утвержденным постановлением Администрации Волгоградской области от 05 апреля 2024 г. № 239-п.".

1.3. В Разделе 2:

1) пункты 1, 2, 5-8, 10-13, 24, 25 изложить в следующей редакции:

| | | | | | | | | | | | | | |
|---|---|---|---|---|---|---|---|---|---|---|---|---|---|
| "1. | Объем (прирост) потребления природного газа в год | | млрд.куб. метров | 5,781 | 5,863 | 5,874 | 5,882 | 6,184 | 6,302 | 6,209 | 7,709 | 7,713 | 7,713 | 65,230 |
| | | | | - | 0,082 | 0,011 | 0,008 | 0,302 | 0,118 | -0,093 | 1,500 | 0,004 | 0,000 | 1,932 |
| 2. | Протяженность (строительство) объектов магистрального транспорта | всего, в том числе: | километров | - | - | 163,7 | 307,0 | - | - | - | - | - | - | 470,7 |
| | | | тыс.рублей | - | - | 10261110,0 | 8259090,0 | 13707000,0 | 11390000,0 | 9708000,0 | - | - | - | 53325200,0 |
| | | 1) федеральный бюджет | километров | - | - | - | - | - | - | - | - | - | - | - |
| | | | тыс.рублей | - | - | - | - | - | - | - | - | - | - | - |
| | | 2) областной бюджет | километров | - | - | - | - | - | - | - | - | - | - | - |
| | | | тыс.рублей | - | - | - | - | - | - | - | - | - | - | - |
| | | 3) местный бюджет | километров | - | - | - | - | - | - | - | - | - | - | - |
| | | | тыс.рублей | - | - | - | - | - | - | - | - | - | - | - |
| | | 4) средства организаций, в том числе: | километров | - | - | 163,7 | 307,0 | - | - | - | - | - | - | 470,7 |
| | | | тыс.рублей | - | - | 10261110,0 | 8259090,0 | 13707000,0 | 11390000,0 | 9708000,0 | - | - | - | 53325200,0 |
| | | организация-собственник Единой системы газоснабжения (далее именуется – собственник ЕСГ) | километров | - | - | 163,7 | 307,0 | - | - | - | - | - | - | 470,7 |
| | | | тыс.рублей | - | - | 10261110,0 | 8259090,0 | 13707000,0 | 11390000,0 | 9708000,0 | - | - | - | 53325200,0 |
| | | аффилированные лица собственника ЕСГ | километров | - | - | - | - | - | - | - | - | - | - | - |
| | | | тыс.рублей | - | - | - | - | - | - | - | - | - | - | - |

| | | | | | | | | | | | | | | | | |
|---|---|---|---|---|---|---|---|---|---|---|---|---|---|---|---|---|
| | | независимые газотранспортные организации | километров | - | - | - | - | - | - | - | - | - | - | - |
| | | | тыс.рублей | - | - | - | - | - | - | - | - | - | - | - |
| | | 5) иные источники | километров | - | - | - | - | - | - | - | - | - | - | - |
| | | | тыс.рублей | - | - | - | - | - | - | - | - | - | - | - |
| | | | тыс.рублей | - | - | - | - | - | - | - | - | - | - | - |
| | | | тыс.рублей | - | - | - | - | - | - | - | - | - | - | -" |
| "5. | Реконструкция объектов транспорта природного газа (ГРС) | всего, в том числе: | км | 3 | 2 | - | - | - | 1 | 3 | 1 | - | - | 10 |
| | | | тыс.рублей | - | - | - | - | - | - | - | - | - | - | - |
| | | 1) федеральный бюджет | км | - | - | - | - | - | - | - | - | - | - | - |
| | | | тыс.рублей | - | - | - | - | - | - | - | - | - | - | - |
| | | 2) областной бюджет | км | - | - | - | - | - | - | - | - | - | - | - |
| | | | тыс.рублей | - | - | - | - | - | - | - | - | - | - | - |
| | | 3) местный бюджет | км | - | - | - | - | - | - | - | - | - | - | - |
| | | | тыс.рублей | - | - | - | - | - | - | - | - | - | - | - |
| | | 4) средства организаций, в том числе: | км | 3 | 2 | - | - | - | 1 | 3 | 1 | - | - | 10 |
| | | | тыс.рублей | - | - | - | - | - | - | - | - | - | - | - |
| | | собственник ЕСГ | км | - | - | - | - | - | - | - | - | - | - | - |
| | | | тыс.рублей | - | - | - | - | - | - | - | - | - | - | - |
| | | аффилированные лица собственника ЕСГ | км | 3 | 2 | - | - | - | 1 | 3 | 1 | - | - | 10 |
| | | | тыс.рублей | - | - | - | - | - | - | - | - | - | - | - |

| | | | | | | | | | | | | | | | |
|---|---|---|---|---|---|---|---|---|---|---|---|---|---|---|---|
| | | независимые газотранспортные организации | км | - | - | - | - | - | - | - | - | - | - | - | |
| | | | тыс.рублей | - | - | - | - | - | - | - | - | - | - | - | |
| | | независимые газораспределительные организации (далее именуются - ГРО) | км | - | - | - | - | - | - | - | - | - | - | - | |
| | | | тыс.рублей | - | - | - | - | - | - | - | - | - | - | - | |
| | | 5) иные источники | км | - | - | - | - | - | - | - | - | - | - | - | |
| | | | тыс.рублей | - | - | - | - | - | - | - | - | - | - | - | |
| 6. | Протяженность (строительство) межпоселковых газопроводов | всего, в том числе: | км | 45,6 | 112,5 | 21,4 | 69,6 | 92,0 | 287,4 | 183,5 | - | 133,3 | - | 945,3 | |
| | | | тыс. рублей | 1054710,6 | 1543200,0 | - | - | - | - | - | - | - | - | 2 597 910,6 | |
| | | 1) федеральный бюджет | км | - | - | - | - | - | - | - | - | - | - | - | |
| | | | тыс. рублей | - | - | - | - | - | - | - | - | - | - | - | |
| | | 2) областной бюджет | км | 17,9 | - | - | - | - | - | - | - | - | - | 17,9 | |
| | | | тыс. рублей | 308741,2 | - | - | - | - | - | - | - | - | - | 308741,2 | |
| | | 3) местный бюджет | км | - | - | - | - | - | - | - | - | - | - | - | |
| | | | тыс. рублей | - | - | - | - | - | - | - | - | - | - | - | |
| | | 4) средства организаций , в том числе: | км | 0,7 | 112,5 | 21,4 | 69,6 | 92,0 | 287,4 | 183,5 | - | 133,3 | - | 900,4 | |
| | | | тыс. рублей | 634 500,0 | 1543200,0 | - | - | - | - | - | - | - | - | 2177700,0 | |
| | | собственник ЕСГ | км | 0,7 | 112,5 | 21,4 | 69,6 | 92,0 | 287,4 | 183,5 | - | 133,3 | - | 900,4 | |
| | | | тыс. рублей | 634500 | 1543200 | - | - | - | - | - | - | - | - | 2177700,0 | |

| | | | | | | | | | | | | | |
|---|---|---|---|---|---|---|---|---|---|---|---|---|---|
| | аффилированные лица собственника ЕСГ | км | - | - | - | - | - | - | - | - | - | - | - |
| | | тыс. рублей | - | - | - | - | - | - | - | - | - | - | - |
| | независимые газотранспортные организации | км | - | - | - | - | - | - | - | - | - | - | - |
| | | тыс. рублей | - | - | - | - | - | - | - | - | - | - | - |
| | независимые ГРО | км | - | - | - | - | - | - | - | - | - | - | - |
| | | тыс. рублей | - | - | - | - | - | - | - | - | - | - | - |
| | 5) иные источники (спецнадбавка) | км | 27,0 | - | - | - | - | - | - | - | - | - | 27,0 |
| | | тыс. рублей | 111469,4 | - | - | - | - | - | - | - | - | - | 111469,4 |
| | средства специальной надбавки к тарифам на транспортировку газа по сетям аффилированных лиц собственника ЕСГ | км | 27,0 | - | - | - | - | - | - | - | - | - | 27,0 |
| | | тыс. рублей | 111469,4 | - | - | - | - | - | - | - | - | - | 111469,4 |
| | средства специальной надбавки к тарифам на транспортировку газа по сетям независимых ГРО | км | - | - | - | - | - | - | - | - | - | - | - |
| | | тыс. рублей | - | - | - | - | - | - | - | - | - | - | - |
| 7. | Протяженность (строительство) внутрипоселковых газопроводов | всего, в том числе: | километров | 58,5 | 213,6 | 96,7 | 16,9 | 102,6 | 178,7 | 61,4 | - | 104,0 | - | 832,4 |
| | | | тыс.рублей | 506062,4 | 743650,1 | 906220,9 | 278447,3 | 1110357,5 | - | - | - | - | - | 3544738,3 |

| | | | | | | | | | | | | |
|---|---|---|---|---|---|---|---|---|---|---|---|---|
| 1) федеральный бюджет | километров | - | - | - | - | - | - | - | - | - | - | - |
| | тыс.рублей | - | - | - | - | - | - | - | - | - | - | - |
| 2) областной бюджет | километров | 17,9 | | - | - | - | - | - | - | - | - | 17,9 |
| | тыс.рублей | 42472,4 | 3869,6 | - | - | - | - | - | - | - | - | 46 342,0 |
| 3) местный бюджет | километров | - | - | - | - | - | - | - | - | - | - | - |
| | тыс.рублей | - | - | - | - | - | - | - | - | - | - | - |
| 4) средства организаций, в том числе: | километров | - | - | - | - | 6,2 | 178,7 | 61,4 | - | 104,0 | - | 350,3 |
| | тыс.рублей | - | 122405,2 | 69711,1 | 225,3 | 26213,1 | - | - | - | - | - | 218 554,7 |
| аффилированные лица собственника ЕСГ | километров | - | - | - | - | 6,2 | 178,7 | 61,4 | - | 104,0 | - | 350,3 |
| | тыс.рублей | | 122405,2 | 69711,1 | 225,3 | 26213,1 | - | - | - | - | - | 218 554,7 |
| независимые ГРО | километров | - | - | - | - | - | - | - | - | - | - | - |
| | тыс.рублей | - | - | - | - | - | - | - | - | - | - | - |
| 5) иные источники | километров | 40,6 | 213,6 | 96,7 | 16,9 | 96,4 | - | - | - | - | - | 464,2 |
| | тыс.рублей | 463590 | 617375,3 | 836509,8 | 278222,0 | 1084144,4 | - | - | - | - | - | 3279841,5 |
| в том числе: | | - | - | - | - | - | - | - | - | - | - | - |
| средства населения | километров | - | - | - | - | - | - | - | - | - | - | - |
| | тыс.рублей | - | - | - | - | - | - | - | - | - | - | - |
| средства специальной надбавки к тарифам на транспортировку газа по сетям аффилированных | километров | 40,6 | 213,6 | 96,7 | 16,9 | 96,4 | - | - | - | - | - | 464,2 |
| | тыс.рублей | 463590,0 | 617375,3 | 836509,8 | 278222,0 | 1084144,4 | - | - | - | - | - | 3279841,5 |

| | | | | | | | | | | | | | | |
|---|---|---|---|---|---|---|---|---|---|---|---|---|---|---|
| | | лиц собственника ЕСГ | | | | | | | | | | | | |
| | | средства специальной надбавки к тарифам на транспортировку газа по сетям независимых ГРО | километров | - | - | - | - | - | - | - | - | - | - | - |
| | | | тыс.рублей | - | - | - | - | - | - | - | - | - | - | - |
| 8. | Уровень газификации населения природным газом и сжиженным углеводородным газом (далее именуется - СУГ) | - | процентов | 90,6 | 90,9 | 91,4 | 91,8 | 92 | 92,3 | 92,7 | 93,0 | 93,4 | 93,8 | 94,1" |
| "10. | Газификация потребителей природным газом (количество населенных пунктов) | - | единиц | 2 | 13 | 7 | 6 | 7 | 23 | 20 | - | 29 | - | 107" |
| 11. | Уровень газификации населения природным газом | - | процентов | 88 | 88,9 | 91,3 | 91,7 | 91,8 | 92,2 | 92,6 | 92,9 | 93,3 | 93,7 | 94,1 |
| 12. | Газификация потребителей природным газом (количество квартир, домовладений) | всего, в том числе: | единиц | 8480 | 5637<*> | 4147 | 2 945 | 1 784 | 1 018 | 1 838 | 821 | 31 | - | 26701 |
| | | | тыс.рублей | 814814,1 | 1162313,7 | 1485497,7 | 1386783,0 | 693658,9 | 1001623,3 | 1468519,6 | 801012,5 | 30357,1 | - | 8844580,0 |
| | | 1) федеральный бюджет | единиц | - | - | 75 | 85 | - | - | - | - | - | - | 160 |
| | | | тыс.рублей | - | - | 6520,9 | 7480,0 | - | - | - | - | - | - | 14000,9 |
| | | 2) областной бюджет | единиц | - | - | - | - | - | - | - | - | - | - | - |
| | | | тыс.рублей | - | - | 889,2 | 1020,0 | 2 644,8 | 2 644,8 | - | - | - | - | 7198,9 |
| | | 3) местный бюджет | единиц | - | - | - | - | - | - | - | - | - | - | - |

| | | | | | | | | | | | | |
|---|---|---|---|---|---|---|---|---|---|---|---|---|
| | тыс.рублей | - | - | - | - | - | - | - | - | - | - | - |
| 4) средства организаций, в том числе: | единиц | 5814 | 3196 | - | - | - | - | - | - | - | - | 9010 |
| | тыс.рублей | 588739,0 | 1044938,3 | 1266240,6 | 916 797,6 | 521 169,9 | 753 550,7 | 1185048,3 | 565134,6 | - | - | 6841619,0 |
| ООО "Газпром газификация", в том числе для организаций[**)] | единиц | 5814 | 3196 | - | - | - | - | - | - | - | - | 9010 |
| | тыс.рублей | 588739,0 | 1044938,3 | 1266240,6 | 899687,2 | 520602,5 | 751848,5 | 1185048,3 | 565134,6 | - | - | 6822238,9 |
| *ООО "Газпром газораспределение Волгоград"* | тыс.рублей | *579191,4* | *1033248,7* | *1 203 450,6* | *676654,6* | *308 676,9* | *751 848,5* | *1185048,3* | *565134,6* | - | - | - |
| *ООО "Ахтуба-ГазПроект"* | | *9547,6* | *11689,6* | *62 790,0* | *223032,6* | *211 925,6* | - | - | - | - | - | - |
| ООО "Городская газовая служба" | | - | - | - | 14 525,5 | 567,4 | 1 702,2 | - | - | - | - | - |
| ООО "ПРАДО" | | - | - | - | 2 585,0 | - | - | - | - | - | - | - |
| 5) иные источники, в том числе: | единиц | 2666 | 2441 | 4072 | 2860 | 1784 | 1018 | 1838 | 821 | 31 | - | 17531 |
| | тыс.рублей | 226075,1 | 117375,4 | 211847,0 | 461485,4 | 169844,2 | 245427,8 | 283471,3 | 235877,9 | 30357,1 | - | 1981761,2 |
| средства населения | единиц | 2666 | 2441 | 4072 | 2860 | 1784 | 1018 | 1838 | 821 | 31 | - | 17531 |
| | тыс.рублей | - | - | - | - | - | - | - | - | - | - | - |
| средства, полученные от применения специальных надбавок к тарифам на транспортировку газа обществом с ограниченной | единиц | - | 2430 | - | - | - | - | - | - | - | - | 2430 |
| | тыс.рублей | 224415,2 | 116507,8 | 209996,2 | 459585,43 | 167844,19 | 243327,8 | 281271,3 | 235877,9 | 30357,1 | | 1969182,9 |

| | | | | | | | | | | | | | |
|---|---|---|---|---|---|---|---|---|---|---|---|---|---|
| | ответственностью "Газпром газораспределение Волгоград"[***)] | | | | | | | | | | | | |
| | средства, полученные от применения специальных надбавок к тарифам на транспортировку газа обществом с ограниченной ответственностью "АхтубаГазПроект" | единиц | - | 11 | - | - | - | - | - | - | - | - | 11 |
| | | тыс.рублей | 1659,9 | 867,6 | 1850,8 | 1900,0 | 2000,0 | 2100,0 | 2200,0 | - | - | - | 12578,3 |
| 13. | Перевод котельных на природный газ | всего, в том числе: | единиц | 13 | 1 | 24 | 5 | 170 | 11 | 4 | - | - | - | 228 |
| | | | тыс.рублей | 19899,3 | 86351,7 | 153766,1 | 92212,6 | 485216,3 | 145000,0 | - | - | - | - | 982446,0 |
| | | федеральный бюджет | единиц | - | - | - | - | - | - | - | - | - | - | - |
| | | | тыс.рублей | - | - | - | - | - | - | - | - | - | - | - |
| | | областной бюджет | единиц | 13 | 1 | 23 | 3 | 56 | 6 | - | - | - | - | 102 |
| | | | тыс.рублей | 16622,3 | 44365,5 | 147874,8 | 90276,1 | 466794,8 | 140250,0 | - | - | - | - | 906183,5 |
| | | местный бюджет | единиц | - | - | - | - | - | - | - | - | - | - | - |
| | | | тыс.рублей | 3277,0 | 41986,2 | 5891,3 | 1936,5 | 18421,5 | 4750,0 | - | - | - | - | 76262,5 |
| | | средства организаций | единиц | - | - | - | - | - | - | - | - | - | - | - |
| | | | тыс.рублей | - | - | - | - | - | - | - | - | - | - | - |
| | | иные источники | единиц | - | - | 1 | 2 | 114 | 5 | 4 | - | - | - | 126 |
| | | | тыс.рублей | - | - | - | - | - | - | - | - | - | - | -" |

| | | | | | | | | | | | | | | |
|---|---|---|---|---|---|---|---|---|---|---|---|---|---|---|
| 24. | Перевод на природный газ автотранспортной техники | Всего, в том числе: | ед. | 421 | - | - | - | 172 | 335 | 302 | 302 | 302 | 302 | 2 136 |
| | | | тыс. рублей | 72100,0 | - | - | - | 3826,2 | 7429,0 | 30200,0 | 30200,0 | 30200,0 | 30200,0 | 204155,2 |
| | | федеральный бюджет | ед. | - | - | - | - | - | - | - | - | - | - | - |
| | | | тыс. рублей | 15424,0 | - | - | - | - | - | - | - | - | - | 15424,0 |
| | | областной бюджет | ед. | - | - | - | - | - | - | - | - | - | - | - |
| | | | тыс. рублей | 2103,3 | - | - | - | 730,2 | 1417,0 | - | - | - | - | 4250,5 |
| | | местный бюджет | ед. | - | - | - | - | - | - | - | - | - | - | - |
| | | | тыс. рублей | - | - | - | - | - | - | - | - | - | - | - |
| | | средства организаций | ед. | - | - | - | - | - | - | - | - | - | - | - |
| | | | тыс. рублей | - | - | - | - | - | - | - | - | - | - | - |
| | | иные источники | ед. | 421 | - | - | - | 172 | 335 | 302 | 302 | 302 | 302 | 2136 |
| | | | тыс. рублей | 54572,7 | - | - | - | 3096,0 | 6012,0 | 30200,0 | 30200,0 | 30200,0 | 30200,0 | 184480,7 |
| 25 | Количество (строительство) автомобильных газовых наполнительных компрессорных станций | Всего, в том числе: | ед. | 2 | - | - | 1 | 1 | 2 | 2 | 2 | 2 | 2 | 14 |
| | | | тыс. рублей | 127710,6 | 30982,5 | - | 47500,0 | 55259,7 | 96992,9 | 11500,0 | 11500,0 | 11500,0 | 11500,0 | 404445,7 |
| | | федеральный бюджет | ед. | - | - | - | - | - | - | - | - | - | - | - |
| | | | тыс. рублей | 95040,0 | 27264,6 | - | 31680,0 | 31320,0 | 62640,0 | - | - | - | - | 247944,6 |
| | | областной бюджет | ед. | - | - | - | - | - | - | - | - | - | - | - |
| | | | тыс. рублей | 12960,0 | 3717,9 | - | 4320,0 | 12439,7 | 11352,9 | - | - | - | - | 44790,5 |
| | | местный бюджет | ед. | - | - | - | - | - | - | - | - | - | - | - |
| | | | тыс. рублей | - | - | - | - | - | - | - | - | - | - | - |

| | | | | | | | | | | | | |
|---|---|---|---|---|---|---|---|---|---|---|---|---|
| внебюджетные средства организаций | ед. | 2 | - | - | 1 | 1 | 2 | 2 | 2 | 2 | 2 | 14 |
| | тыс. рублей | 19710,6 | - | - | 11500,0 | 11500,0 | 23000,0 | 11500,0 | 11500,0 | 11500,0 | 11500,0 | 111710,6 |

2) сноску "**" изложить в следующей редакции:

"** указаны плановые значения финансирования мероприятий в рамках пообъектного плана-графика догазификации со стороны единого оператора газификации ООО "Газпром газификация", согласно представленным расчетам газораспределительных организаций. Фактическое финансирование мероприятий со стороны ООО "Газпром газификация" за отчетные периоды 2022-2024гг. приведено в Таблицах 3 Приложений 12,13 к региональной программе.";

3) дополнить сноской "***" следующего содержания:

"*** Без учета налога на добавленную стоимость.".

2. Приложение 1 к региональной программе изложить в следующей редакции:

"Приложение 1
к региональной программе
"Газификация жилищно-коммунального
хозяйства, промышленных и иных
организаций Волгоградской области
на 2022 - 2031 годы"

Характеристика текущего состояния и анализ
основных показателей газоснабжения и газификации Волгоградской области, в том числе природным газом, сжиженным углеводородным газом и сжиженным природным газом

Уровень газификации населения Волгоградской области по состоянию на 01 января 2025 г. согласно методике расчета показателей газификации, утверждённой Приказом Минэнерго России от 21.06.2024 № 685, составляет 91,7%. На указанную дату из 1494 населенных пунктов газифицированы 976 населенных пунктов.

Газораспределительная система Волгоградской области представляет собой имущественный комплекс, состоящий из взаимосвязанных объектов, предназначенных для транспортировки и подачи газа потребителям региона. Природный газ является приоритетным и наименее затратным видом топлива для населения.

По состоянию на 01 января 2025 г. на территории Волгоградской области общее количество газифицированных квартир и домовладений составляет 994,3 тыс. единиц. В том числе в рамках реализации программы социальной догазификации в соответствии с поручениями Президента Российской Федерации от 31 мая 2020 года №Пр-907, от 28 мая 2024 года № Пр-997 в период с 2022 по 2024 годы догазифицировано 12554 домовладений.

Общий объем поставки газа в Волгоградскую область в 2024 году составил 5,7 млрд. куб. метров. Основным поставщиком природного газа потребителям Волгоградской области является ООО "Газпром межрегионгаз Волгоград".

На 01.01.2025 в Волгоградской области эксплуатируется 9 компрессорных станций, общая мощность которых составляет 930,1 МВт, и 165 газораспределительных станций (далее именуются - ГРС).

Транспортировка природного газа на территории Волгоградской области через систему магистральных газопроводов осуществляется ООО "Газпром трансгаз Волгоград". Компания эксплуатирует 5,4 тыс. километров магистральных газопроводов (в том числе 2,8 тыс. километров газопроводов-отводов).

На территории региона осуществляют свою деятельность газораспределительные организации ООО "Газпром газораспределение Волгоград", ООО "АхтубаГазПроект", ООО "ПРАДО", ООО "Городская газовая служба", ООО Инженерно-консультационный центр "Спецтеплосервис", а также иные эксплуатирующие организации.

Общая протяженность наружных газопроводов, входящих в газораспределительную систему Волгоградской области, по состоянию на 01 января 2025 г. составляет 28,7 тыс. километров, в том числе 17,8 тыс. километров подземных газопроводов, 10,8 тыс. километров надземных газопроводов и 0,1 наземных.

Общее количество газорегуляторных пунктов (далее именуются - ГРП) и газорегуляторных установок составляет 1,1 тыс. единиц, шкафных распределительных пунктов – 11,7 тыс. единиц.

По состоянию на 01 января 2025 г. система газоснабжения потребителей Волгоградской области сжиженным углеводородным газом (далее именуется - СУГ) включает 1 газонаполнительную станцию, объем реализации СУГ составляет 66,7 тыс. тонн в год.

Генеральной схемой газоснабжения и газификации Волгоградской области развитие газификации СУГ не предусмотрено.

Начиная с 2006 года публичное акционерное общество (далее именуется - ПАО) "Газпром" активно участвует в финансировании строительства объектов газификации на территории Волгоградской области. В 2006 году акционерным обществом "Газпром промгаз" разработана Генеральная схема газоснабжения и газификации Волгоградской области. В целях учета актуальных сведений о потребителях и объемах потребления газа актуализация данной схемы выполнена в 2011 году, а также в 2021 году.

В рамках реализации соглашения о сотрудничестве между Администрацией Волгоградской области и ПАО "Газпром" объем инвестиций ПАО "Газпром" в развитие газификации Волгоградской области с 2005 года составил более 11,8 млрд. рублей, построено 170 межпоселковых газопроводов общей протяженностью 2,2 тыс. километров.

В целях развития инфраструктуры для обеспечения природным газом потребителей Волгоградской области и повышения надежности услуг газоснабжения строительство и реконструкция объектов газораспределительной системы региона осуществляются:

за счет средств федерального и областного бюджетов - в рамках реализации мероприятий подпрограммы "Энергосбережение и повышение энергетической эффективности в топливно-энергетическом комплексе, сельском хозяйстве и на транспорте Волгоградской области" государственной программы Волгоградской области "Энергосбережение и повышение энергетической эффективности в Волгоградской области", утвержденной постановлением Администрации Волгоградской области от 31 декабря 2014 г. № 136-п;

за счет средств областного и местных бюджетов - в рамках реализации мероприятий подпрограммы "Газификация Волгоградской области", подпрограммы "Энергосбережение и повышение энергетической эффективности в теплоснабжении, системах коммунальной инфраструктуры и жилищном комплексе Волгоградской области" государственной программы Волгоградской области "Энергосбережение и повышение энергетической эффективности в Волгоградской области", утвержденной постановлением Администрации Волгоградской области от 31 декабря 2014 г. № 136-п;

за счет средств областного бюджета - в рамках реализации мероприятий подпрограммы "Стимулирование развития жилищного строительства в Волгоградской области" государственной программы Волгоградской области "Обеспечение доступным и комфортным жильем жителей Волгоградской области", утвержденной постановлением Администрации Волгоградской области от 08 февраля 2016 г. № 46-п;

за счет средств, полученных от применения специальных надбавок к тарифам на транспортировку газа ООО "Газпром газораспределение Волгоград", ООО "АхтубаГазПроект".

Газозаправочная инфраструктура Волгоградской области по состоянию на 01 января 2025 г. включает 23 автомобильные газонаполнительные компрессорные станции (АГНКС). Указанные станции расположены в Волгограде, г. Волжском, г. Камышине, г. Михайловка и г. Котельниково.

По данным Главного управления Министерства внутренних дел Российской Федерации по Волгоградской области, на 01 января 2025 г. на территории региона используют компримированный природный газ (метан) 3772 транспортных средств.

В целях расширения использования газа в качестве моторного топлива между Министерством энергетики Российской Федерации и Администрацией Волгоградской области ежегодно начиная с 2019 года заключаются соглашения о предоставлении субсидий за счет средств федерального и областного бюджетов в целях развития заправочной инфраструктуры компримированного природного газа и поддержки переоборудования существующей автомобильной техники.

Между Администрацией Волгоградской области, ООО "Газпром гелий сервис", ООО "Газпром газомоторное топливо" и ООО "Быковогаз" 07 октября 2021 г. заключено соглашение о взаимодействии по вопросам развития комплексной инфраструктуры производства, хранения, транспортировки и потребления СПГ на территории Волгоградской области.

В соответствии с данным соглашением ООО "Газпром гелий сервис" при содействии ООО "Быковогаз" в 2023 году реализован инвестиционный проект по созданию производственного объекта по сжижению природного газа на территории Волгоградской области мощностью 1500 килограммов в час с потенциальной возможностью расширения производственной мощ-

ности до 3000 килограммов в час. Применение СПГ осуществляется ООО "Газпром газомоторное топливо" при реализации инвестиционных проектов по созданию, развитию, дооснащению розничной сети автомобильных заправочных станций на территории Волгоградской области. По состоянию на 01 декабря 2025 года 2 АГНКС дооснащены площадками для размещения передвижных криогенных автогазозаправщиков для заправки транспортных средств СПГ. "

3. Приложение 2 к региональной программе изложить в следующей редакции:

"Приложение 2
к региональной программе
"Газификация жилищно-коммунального
хозяйства, промышленных и иных
организаций Волгоградской области
на 2022 - 2031 годы"

Прогноз
ожидаемых результатов от реализации региональной программы
"Газификация жилищно-коммунального хозяйства, промышленных
и иных организаций Волгоградской области
на 2022 - 2031 годы"

В рамках реализации запланированных мероприятий региональной программы до 31 декабря 2031 г. планируется достижение следующих показателей:

объем (прирост) потребления природного газа – 65,230 (1,932) млрд.куб.метров;

газоснабжение населенных пунктов природным газом – 107 единиц;

протяженность (строительство) межпоселковых газопроводов – 945,3 километра;

газификация квартир (домовладений) природным газом – 26701 единиц;

протяженность (строительство) внутрипоселковых газопроводов – 832,4 километров;

уровень газификации природным газом Волгоградской области – 94,1 процента;

перевод котельных на природный газ – 228 единиц;

перевод на природный газ автотранспортной техники – 2136 единиц;

количество (строительство) автомобильных газонаполнительных компрессорных станций – 14 единиц.".

В соответствии со сводным и пообъектным планами-графиками догазификации до конца 2030 года планируется догазифицировать 26701 домовладений в населенных пунктах, включая домовладения,

расположенные в границах территорий ведения гражданами садоводства для собственных нужд.

Реализация данных мероприятий планируется за счет средств внебюджетных источников. Финансирование мероприятий, в том числе фактическое финансирование по результатам периодов 2022-2024 гг, приведено в Таблицах 3 Приложений 12,13 к региональной программе.

4. Приложение 4 к региональной программе изложить в следующей редакции:

"Приложение 4
к региональной программе
"Газификация жилищно-коммунального
хозяйства, промышленных и иных
организаций Волгоградской области
на 2022 - 2031 годы"

Информация
об объемах и источниках финансирования реализации
региональной программы "Газификация жилищно-коммунального
хозяйства, промышленных и иных организаций Волгоградской
области на 2022 - 2031 годы"

Общий прогнозируемый объем финансирования региональной программы составляет 34787083,2 тыс.рублей, в том числе по годам и источникам финансирования:

а) по годам:

2022 год – 2595296,9 тыс.рублей;
2023 год – 5066498,0 тыс.рублей;
2024 год – 12806594,7 тыс.рублей;
2025 год – 10022333,6 тыс.рублей;
2026 год – 1217136,9 тыс.рублей;
2027 год – 1235913,2 тыс.рублей;
2028 год – 1461919,2 тыс.рублей;
2029 год – 265918,6 тыс.рублей;
2030 год – 73772,1 тыс.рублей;
2031 год – 41700,0 тыс.рублей;

б) по источникам финансирования:

средства федерального бюджета – 269889,5 тыс.рублей, из них:
2022 год – 110464,0 тыс.рублей;
2023 год – 27264,6 тыс.рублей;
2024 год – 6520,9 тыс.рублей;
2025 год – 31680,0 тыс.рублей;
2026 год – 31320,0 тыс.рублей;
2027 год – 62640,0 тыс.рублей;

средства областного бюджета – 1317506,6 тыс.рублей, из них:

2022 год – 382899,2 тыс.рублей;
2023 год – 51953,0 тыс.рублей;
2024 год – 148764,0 тыс.рублей;
2025 год – 95616,1 тыс.рублей;
2026 год – 482609,5 тыс.рублей;
2027 год – 155664,7 тыс.рублей;
средства местных бюджетов – 76262,5 тыс.рублей, из них:
2022 год – 3277,0 тыс.рублей;
2023 год – 41986,2 тыс.рублей;
2024 год – 5891,3 тыс.рублей;
2025 год – 1936,5 тыс.рублей;
2026 год – 18421,5 тыс.рублей;
2027 год – 4750,0 тыс.рублей;
внебюджетные средства – 33123424,6 тыс.рублей, из них:
2022 год – 2098656,7 тыс.рублей;
2023 год – 4945294,2 тыс.рублей;
2024 год – 12645418,5 тыс.рублей;
2025 год – 9893101,0 тыс.рублей;
2026 год – 684785,9 тыс.рублей;
2027 год – 1012858,4 тыс.рублей;
2028 год – 1461919,2 тыс.рублей;
2029 год – 265918,6 тыс.рублей;
2030 год – 73772,1 тыс.рублей;
2031 год – 41700,0 тыс.рублей";

5. В приложении 9 к региональной программе:

1) в абзаце втором цифры "1259560,3" заменить цифрами "1317506,6";

2) в абзаце шестом цифры "242014,3" заменить цифрами "95616,1";

3) в абзаце седьмом цифры "328265,1" заменить цифрами "482609,5";

4) в абзаце восьмом "105664,7" заменить цифрами "155664,7".

6. Приложение 11 изложить в следующей редакции:

"Приложение 11
к региональной программе
"Газификация жилищно-коммунального
хозяйства, промышленных и иных
организаций Волгоградской области
на 2022 - 2031 годы"

# ПЛАН
# МЕРОПРИЯТИЙ РЕГИОНАЛЬНОЙ ПРОГРАММЫ "ГАЗИФИКАЦИЯ ЖИЛИЩНО-КОММУНАЛЬНОГО ХОЗЯЙСТВА, ПРОМЫШЛЕННЫХ И ИНЫХ ОРГАНИЗАЦИЙ ВОЛГОГРАДСКОЙ ОБЛАСТИ НА 2022 - 2031 ГОДЫ" В ПЕРИОД С 2024 ПО 2030 ГОД

Таблица 1

## План мероприятий программы на период с 2024 по 2030 год

| Раздел, подраздел | Наименование объекта - источника газоснабжения | Характеристика объекта | | | | | Финансирование | | Этап жизненного цикла объекта | Проектные и изыскательские работы | | | Строительно-монтажные работы | | | Дата ввода в эксплуатацию | Группа потребителей |
|---|---|---|---|---|---|---|---|---|---|---|---|---|---|---|---|---|---|
| | | количество потребителей | протяженность, км | производительность (потребление), проектное значение | | объем хранения (транспортировочных емкостей) | источник | млн. рублей | | дата начала | дата завершения | финансирование, млн. рублей | дата начала | дата завершения | финансирование, млн. рублей | | |
| | | | | куб. метров в час (тонн в час) | тыс. куб. метров в год (тонн в год) | куб. метров | | | | | | | | | | | |
| 1 | 2 | 3 | 4 | 5 | 6 | 7 | 8 | 9 | 10 | 11 | 12 | 13 | 14 | 15 | 16 | 17 | 18 |
| 1. | Газоснабжение природным газом | | | | | | | | | | | | | | | | |
| 1.1. | Расширение ЕСГ для обеспечения подачи газа в газопровод "Южный поток". 2-й этап (восточный коридор) | x | 470,7 | - | 63000000,0 | x | внебюджетные источники | 53325,2 | строительство | - | - | - | 2024 г. | 2025 г. | 53325,2 | 2025 г. | x |

| Раздел, подраздел | Наименование объекта - источника газоснабжения | Характеристика объекта | | | | | Финансирование | | Этап жизненного цикла объекта | Проектные и изыскательские работы | | | Строительно-монтажные работы | | | Дата ввода в эксплуатацию | Группа потребителей |
|---|---|---|---|---|---|---|---|---|---|---|---|---|---|---|---|---|---|
| | | количество потребителей | протяженность, км | производительность (потребление), проектное значение | | объем хранения (транспортировочных емкостей) | источник | млн. рублей | | дата начала | дата завершения | финансирование, млн. рублей | дата начала | дата завершения | финансирование, млн. рублей | | |
| | | | | куб. метров в час (тонн в час) | тыс. куб. метров в год (тонн в год) | куб. метров | | | | | | | | | | | |
| 1 | 2 | 3 | 4 | 5 | 6 | 7 | 8 | 9 | 10 | 11 | 12 | 13 | 14 | 15 | 16 | 17 | 18 |
| 1.2. | реконструкция газопровода-отвода к ГРС-4 Волгоград | x | 10,0 | - | 414,0 | x | внебюджетные источники | -[2] | реконструкция | -[4] | -[4] | -[2] | -[4] | -[4] | -[2] | -[4] | x |
| 1.2.1. | Газопровод-отвод | x | 10,0 | - | - | x | внебюджетные источники | -[2] | реконструкция | -[4] | -[4] | -[2] | -[4] | -[4] | -[2] | -[4] | x |
| 1.3. | Реконструкция газопровода-отвода к ГРС-3 Волгоград | x | 4,0 | - | - | x | внебюджетные источники | -[2] | реконструкция | -[4] | -[4] | -[2] | -[4] | -[4] | -[2] | -[4] | x |
| 1.3.1. | Газопровод-отвод | x | 4,0 | - | - | x | внебюджетные источники | -[2] | реконструкция | -[4] | -[4] | -[2] | -[4] | -[4] | -[2] | -[4] | x |
| 1.4. | Техническое перевооружение ГРС-1/3 р.п. Рудня | x | x | - | 63,0 | x | внебюджетные источники | -[2] | техническое перевооружение | 2025 г. | 2026 г. | -[2] | 2027 г. | 2028 г. | -[2] | 2029 г. | x |
| 1.5. | Техническое перевооружение ГРС Опытная станция | x | x | - | -[1] | x | внебюджетные источники | -[2] | Техническое перевооружение | 2024 г. | 2026 г. | -[2] | 2027 г. | 2028 г. | -[2] | 2028 г. | x |
| 1.6. | Реконструкция газопровода-отвода и ГРС Алексеевская | x | x | - | 6349 | x | внебюджетные источники | -[2] | реконструкция | 2027 г. | 2028 г. | -[2] | 2029 г. | 2030 г. | -[2] | 2030 г. | x |

| Раздел, подраздел | Наименование объекта - источника газоснабжения | Характеристика объекта | | | | | Финансирование | | Этап жизненного цикла объекта | Проектные и изыскательские работы | | | Строительно-монтажные работы | | | Дата ввода в эксплуатацию | Группа потребителей |
|---|---|---|---|---|---|---|---|---|---|---|---|---|---|---|---|---|---|
| | | количество потребителей | протяженность, км | производительность (потребление), проектное значение | | объем хранения (транспортировочных емкостей) | источник | млн. рублей | | дата начала | дата завершения | финансирование, млн. рублей | дата начала | дата завершения | финансирование, млн. рублей | | |
| | | | | куб. метров в час (тонн в час) | тыс. куб. метров в год (тонн в год) | куб. метров | | | | | | | | | | | |
| 1 | 2 | 3 | 4 | 5 | 6 | 7 | 8 | 9 | 10 | 11 | 12 | 13 | 14 | 15 | 16 | 17 | 18 |
| 1.6.1. | Газопровод-отвод | x | - | - | - | x | внебюджетные источники | -[2] | реконструкция | 2027 г. | 2028 г. | -[2] | 2029 г. | 2030 г. | -[2] | 2030 г. | x |
| 1.6.2. | Газораспределительная станция | x | x | - | - | x | внебюджетные источники | -[2] | реконструкция | 2027 г. | 2028 г. | -[2] | 2029 г. | 2030 г. | -[2] | 2030 г. | x |
| 1.6.3. | Распределительный газопровод | x | - | - | - | x | внебюджетные источники | -[2] | реконструкция | 2027 г. | 2028 г. | -[2] | 2029 г. | 2030 г. | -[2] | 2030 г. | x |
| 1.7. | Техническое перевооружение ГРС х. Бойкие Дворики | x | - | - | 2857,0 | x | внебюджетные источники | -[2] | реконструкция | 2025 г. | 2026 г. | -[2] | 2027 г. | 2028 г. | -[2] | 2029 г. | x |
| 1.8. | Техническое перевооружение ГРС-2 Волжский КСПГ Волгоград | x | x | - | -[1] | x | внебюджетные источники | -[2] | Техническое перевооружение | 2024 г. | 2025 г. | -[2] | 2026 г. | 2027 г. | -[2] | 2027 г. | |
| 1.9. | Газопровод межпоселковый к п. Заволжский, п. Песчаный Быковского района Волгоградской области | x | 8,2 | 41 | 118,46 | x | внебюджетные источники | -[2] | строительство | 2024 г. | 2025 г. | -[2] | -[4] | -[4] | -[2] | -[4] | x |
| 1.9.1. | Газопровод в п. Заволжский Быковского района Волгоградской области | x | 1,7 | 22 | 61,88 | x | внебюджетные источники | -[2] | строительство | 2024 г. | 2028 г. | -[2] | -[4] | -[4] | -[2] | -[4] | x |

| Раздел, подраздел | Наименование объекта - источника газоснабжения | Характеристика объекта | | | | | Финансирование | | Этап жизненного цикла объекта | Проектные и изыскательские работы | | | Строительно-монтажные работы | | | Дата ввода в эксплуатацию | Группа потребителей |
|---|---|---|---|---|---|---|---|---|---|---|---|---|---|---|---|---|---|
| | | количество потребителей | протяженность, км | производительность (потребление), проектное значение | | объем хранения (транспортировочных емкостей) | источник | млн. рублей | | дата начала | дата завершения | финансирование, млн. рублей | дата начала | дата завершения | финансирование, млн. рублей | | |
| | | | | куб. метров в час (тонн в час) | тыс. куб. метров в год (тонн в год) | куб. метров | | | | | | | | | | | |
| 1 | 2 | 3 | 4 | 5 | 6 | 7 | 8 | 9 | 10 | 11 | 12 | 13 | 14 | 15 | 16 | 17 | 18 |
| 1.9.1.1. | Газификация потребителей в п.Заволжский Быковского района Волгоградской области | 28 | x | 22 | 61,88 | x | x | x | строительство | 2024 г. | - | x | - | 2027 г. | x | - | население |
| 1.9.2. | Газопровод в п. Песчаный Быковского района Волгоградской области | x | 1,1 | 19 | 56,58 | x | внебюджетные источники | -[2] | строительство | 2024 г. | 2028 г. | -[2] | -[4] | -[4] | -[2] | -[4] | x |
| 1.9.2.1. | Газификация потребителей в п. Песчаный Быковского района Волгоградской области | 24 | x | 19 | 56,58 | x | x | x | строительство | - | - | x | - | - | x | - | население |
| 1.10. | Газопровод межпоселковый к с. Нижний Балыклей Быковского района Волгоградской области | x | 14,3 | 17,0 | 26,41 | x | внебюджетные источники | -[2] | строительство | 2024 г. | 2025 г. | -[2] | -[4] | -[4] | -[2] | -[4] | x |
| 1.10.1. | Газопровод в с. Нижний Балыклей Быковского района Волгоградской области | x | 1,7 | 17,0 | 26,41 | x | внебюджетные источники | -[2] | строительство | 2024 г. | 2027 г. | -[2] | -[4] | -[4] | -[2] | -[4] | x |
| 1.10.1.1. | Газификация потребителей в с. Нижний Балыклей Быковского района Волгоградской области | 15 | x | 17,0 | 26,41 | x | x | x | строительство | - | - | x | - | - | x | - | население |
| 1.11. | Газопровод межпоселковый к х. Дмитриевка Городищевского района Волгоградской области | x | 7,5 | 24,0 | 78,35 | x | внебюджетные источники | -[2] | строительство | 2024 г. | 2025 г. | -[2] | 2026 г. | 2028 г. | -[2] | 2029 г. | x |

| Раздел, подраздел | Наименование объекта - источника газоснабжения | Характеристика объекта | | | | | Финансирование | | Этап жизненного цикла объекта | Проектные и изыскательские работы | | | Строительно-монтажные работы | | | Дата ввода в эксплуатацию | Группа потребителей |
|---|---|---|---|---|---|---|---|---|---|---|---|---|---|---|---|---|---|
| | | количество потребителей | протяженность, км | производительность (потребление), проектное значение | | объем хранения (транспортировочных емкостей) | источник | млн. рублей | | дата начала | дата завершения | финансирование, млн. рублей | дата начала | дата завершения | финансирование, млн. рублей | | |
| | | | | куб. метров в час (тонн в час) | тыс. куб. метров в год (тонн в год) | куб. метров | | | | | | | | | | | |
| 1 | 2 | 3 | 4 | 5 | 6 | 7 | 8 | 9 | 10 | 11 | 12 | 13 | 14 | 15 | 16 | 17 | 18 |
| 1.11.1. | Газопровод в х. Дмитриевка Городищевского района Волгоградской области | x | 1,5 | 24,0 | 78,35 | x | внебюджетные источники | -[2] | строительство | 2024 г. | 2027 г. | -[2] | 2027 г. | 2028 г. | -[2] | 2029 г. | x |
| 1.11.1.1. | Газификация потребителей в х. Дмитриевка Городищевского района Волгоградской области | 38 | x | 24,0 | 78,35 | x | x | x | строительство | 2024 г. | - | x | - | 2028 г. | x | - | население |
| 1.12. | Газопровод межпоселковый к ж/д ст. Орловка Городищевского района Волгоградской области | x | 0,8 | 272,0 | 38,97 | x | внебюджетные источники | -[2] | строительство | -[5] | -[5] | -[2] | -[5] | -[5] | -[2] | -[5] | x |
| 1.12.1. | Газопровод в ж/д ст. Орловка Городищевского района Волгоградской области | x | 1,6 | 272,0 | 38,97 | x | внебюджетные источники | -[2] | строительство | 2024 г. | -[5] | -[2] | -[5] | -[5] | -[2] | -[5] | x |
| 1.12.1.1. | Газификация потребителей в ж/д ст. Орловка Городищевского района Волгоградской области | 17 | x | 272,0 | 38,97 | x | x | x | строительство | 2024 г. | - | x | - | - | x | - | население |
| 1.13. | Газопровод межпоселковый от х.Староречeнский до х. Ильменский 1-й городского округа город Михайловка Волгоградской области | x | 2,6 | 236,1 | 166,52 | x | внебюджетные источники | -[2] | строительство | 2021 г. | 2022 г. | -[2] | 2023 г. | 2024 г. | -[2] | 2025 г. | x |
| 1.13.1. | Газопровод в х. Ильменский 1-й городского округа город Михайловка Волгоградской области | x | - | 236,1 | 166,52 | x | специальная надбавка (2022-2023 гг.) | - | строительство | 2022 г. | 2022 г. | - | 2023 г. | 2023 г. | - | 2025 г. | x |

| Раздел, подраздел | Наименование объекта - источника газоснабжения | Характеристика объекта | | | | | Финансирование | | Этап жизненного цикла объекта | Проектные и изыскательские работы | | | Строительно-монтажные работы | | | Дата ввода в эксплуатацию | Группа потребителей |
|---|---|---|---|---|---|---|---|---|---|---|---|---|---|---|---|---|---|
| | | количество потребителей | протяженность, км | производительность (потребление), проектное значение | | объем хранения (транспортировочных емкостей) | источник | млн. рублей | | дата начала | дата завершения | финансирование, млн. рублей | дата начала | дата завершения | финансирование, млн. рублей | | |
| | | | | куб. метров в час (тонн в час) | тыс. куб. метров в год (тонн в год) | куб. метров | | | | | | | | | | | |
| 1 | 2 | 3 | 4 | 5 | 6 | 7 | 8 | 9 | 10 | 11 | 12 | 13 | 14 | 15 | 16 | 17 | 18 |
| 1.13.1.1. | Газификация потребителей в х. Ильменский 1-й городского округа город Михайловка Волгоградской области | 73 | х | 236,1 | 166,52 | х | х | х | строительство | 2022 г. | - | х | - | 2024 г. | х | - | население |
| 1.14. | Газопровод межпоселковый к х. Веселый городского округа город Михайловка Волгоградской области | х | 7,2 | 18,0 | 77,90 | х | внебюджетные источники | -[2] | строительство | 2024 г. | 2025 г. | -[2] | -[4] | -[4] | -[2] | -[4] | х |
| 1.14.1. | Газопровод в х. Веселый городского округа город Михайловка Волгоградской области | х | 3,2 | 18,0 | 77,90 | х | внебюджетные источники | -[2] | строительство | 2024 г. | 2027 г. | -[2] | -[4] | -[4] | -[2] | -[4] | х |
| 1.14.1.1. | Газификация потребителей в х. Веселый городского округа город Михайловка Волгоградской области | 43 | х | 18,0 | 77,90 | х | х | х | строительство | - | - | х | - | - | х | - | население |
| 1.15. | Газопровод межпоселковый к х. Большемедведевский городского округа город Михайловка Волгоградской области | х | 5,4 | 14,0 | 62,75 | х | внебюджетные источники | -[2] | строительство | 2024 г. | 2025 г. | -[2] | 2026 г. | 2028 г. | -[2] | 2029 г. | х |
| 1.15.1. | Газопровод в х. Большемедведевский городского округа город Михайловка Волгоградской области | х | 2,8 | 14,0 | 62,75 | х | внебюджетные источники | -[2] | строительство | 2024 г. | 2027 г. | -[2] | 2027 г. | 2028 г. | -[2] | 2029 г. | х |
| 1.15.1.1. | Газификация потребителей в х. Большемедведевский городского округа город Михайловка Волгоградской области | 48 | х | 14,0 | 62,75 | х | х | х | строительство | 2024 г. | - | х | - | 2028 г. | х | - | население |

| Раздел, подраздел | Наименование объекта - источника газоснабжения | Характеристика объекта | | | | | Финансирование | | Этап жизненного цикла объекта | Проектные и изыскательские работы | | | Строительно-монтажные работы | | | Дата ввода в эксплуатацию | Группа потребителей |
|---|---|---|---|---|---|---|---|---|---|---|---|---|---|---|---|---|---|
| | | количество потребителей | протяженность, км | производительность (потребление), проектное значение | | объем хранения (транспортировочных емкостей) | источник | млн. рублей | | дата начала | дата завершения | финансирование, млн. рублей | дата начала | дата завершения | финансирование, млн. рублей | | |
| | | | | куб. метров в час (тонн в час) | тыс. куб. метров в год (тонн в год) | куб. метров | | | | | | | | | | | |
| 1 | 2 | 3 | 4 | 5 | 6 | 7 | 8 | 9 | 10 | 11 | 12 | 13 | 14 | 15 | 16 | 17 | 18 |
| 1.16. | Газопровод межпоселковый к х. Заполянский Даниловского района Волгоградской области | x | 5,0 | 63,0 | 132,64 | x | внебюджетные источники | -[2] | строительство | 2024 г. | 2025 г. | -[2] | 2028 г. | 2030 г. | -[2] | 2031 г. | x |
| 1.16.1. | Газопровод в х. Заполянский Даниловского района Волгоградской области | x | 5,2 | 63,0 | 132,64 | x | внебюджетные источники | -[2] | строительство | 2024 г. | 2029 г. | -[2] | 2029 г. | 2030 г. | -[2] | 2031 г. | x |
| 1.16.1.1. | Газификация потребителей в х. Заполянский Даниловского района Волгоградской области | 55 | x | 63,0 | 132,64 | x | x | x | строительство | 2024 г. | - | x | - | 2030 г. | x | - | население |
| 1.17. | Газопровод межпоселковый к х. Горин Даниловского района Волгоградской области | x | 7,2 | 33,0 | 65,67 | x | внебюджетные источники | -[2] | строительство | 2024 г. | 2025 г. | -[2] | -[4] | -[4] | -[2] | -[4] | x |
| 1.17.1. | Газопровод в х. Горин Даниловского района Волгоградской области | x | 4,1 | 33,0 | 65,67 | x | внебюджетные источники | -[2] | строительство | 2024 г. | 2026 г. | -[2] | -[4] | -[4] | -[2] | -[4] | x |
| 1.17.1.1. | Газификация потребителей в х. Горин Даниловского района Волгоградской области | 37 | x | 33,0 | 65,67 | x | x | x | строительство | - | - | x | - | - | x | - | население |
| 1.18. | Газопровод межпоселковый к с. Стрельноширокое Дубовского района Волгоградской области | x | 15,6 | 682,5 | 386,02 | x | внебюджетные источники | -[2] | строительство | 2022 г. | 2024 г. | -[2] | 2024 г. | 2027 г. | -[2] | 2028 г. | x |

| Раздел, подраздел | Наименование объекта - источника газоснабжения | Характеристика объекта | | | | | Финансирование | | Этап жизненного цикла объекта | Проектные и изыскательские работы | | | Строительно-монтажные работы | | | Дата ввода в эксплуатацию | Группа потребителей |
|---|---|---|---|---|---|---|---|---|---|---|---|---|---|---|---|---|---|
| | | количество потребителей | протяженность, км | производительность (потребление), проектное значение | | объем хранения (транспортировочных емкостей) | источник | млн. рублей | | дата начала | дата завершения | финансирование, млн. рублей | дата начала | дата завершения | финансирование, млн. рублей | | |
| | | | | куб. метров в час (тонн в час) | тыс. куб. метров в год (тонн в год) | куб. метров | | | | | | | | | | | |
| 1 | 2 | 3 | 4 | 5 | 6 | 7 | 8 | 9 | 10 | 11 | 12 | 13 | 14 | 15 | 16 | 17 | 18 |
| 1.18.1. | Внутрипоселковый газопровод в с. Стрельноширокое Дубовского района Волгоградской области | x | 10,6 | 682,5 | 386,02 | x | внебюджетные источники | -[2] | строительство | 2022 г. | 2026 г. | -[2] | 2025 г. | 2027 г. | -[2] | 2028 г. | x |
| 1.18.1.1 | Газификация потребителей в с. Стрельноширокое Дубовского района Волгоградской области | 195 | x | 682,5 | 327,40 | x | x | x | строительство | 2022 г. | - | x | - | 2027 г. | x | - | население |
| 1.18.1.2. | Газификация котельных в с. Стрельноширокое Дубовского района Волгоградской области | 5 | x | -[3] | -[3] | x | x | x | строительство | 2024 г. | - | x | - | 2027 г. | x | - | объекты теплоснабжения |
| 1.19. | Газопровод межпоселковый к с. Горная Пролейка, ст-ца Суводская с отводом к х. Расстригин Дубовского района Волгоградской области | x | 39,3 | 1559,4 | 780,36 | x | внебюджетные источники | -[2] | строительство | 2022 г. | 2023 г. | -[2] | 2024 г. | 2027 г. | -[2] | 2028 г. | x |
| 1.19.1. | Внутрипоселковый газопровод в с. Горная Пролейка Дубовского района Волгоградской области | x | 15,2 | 1022,3 | 538,97 | x | внебюджетные источники | -[2] | строительство | 2022 г. | 2026 г. | -[2] | 2026 г. | 2027 г. | -[2] | 2028 г. | x |
| 1.19.1.1. | Газификация потребителей в с. Горная Пролейка Дубовского района Волгоградской области | 235 | x | 1022,3 | 477,10 | x | x | x | строительство | 2022 г. | - | x | - | 2027 г. | x | - | население |
| 1.19.1.2. | Газификация котельных в с. Горная Пролейка Дубовского района Волгоградской области | 3 | x | -[3] | -[3] | x | x | x | строительство | 2024 г. | - | x | - | 2027 г. | x | - | объекты теплоснабжения |

| Раздел, подраздел | Наименование объекта - источника газоснабжения | Характеристика объекта | | | | | Финансирование | | Этап жизненного цикла объекта | Проектные и изыскательские работы | | | Строительно-монтажные работы | | | Дата ввода в эксплуатацию | Группа потребителей |
|---|---|---|---|---|---|---|---|---|---|---|---|---|---|---|---|---|---|
| | | количество потребителей | протяженность, км | производительность (потребление), проектное значение | | объем хранения (транспортировочных емкостей) | источник | млн. рублей | | дата начала | дата завершения | финансирование, млн. рублей | дата начала | дата завершения | финансирование, млн. рублей | | |
| | | | | куб. метров в час (тонн в час) | тыс. куб. метров в год (тонн в год) | куб. метров | | | | | | | | | | | |
| 1 | 2 | 3 | 4 | 5 | 6 | 7 | 8 | 9 | 10 | 11 | 12 | 13 | 14 | 15 | 16 | 17 | 18 |
| 1.19.2. | Внутрипоселковый газопровод в ст-ца Суводская с отводом к х. Расстригин Дубовского района Волгоградской области | x | 6,1 | 537,1 | 241,39 | x | внебюджетные источники | -[2] | строительство | 2022 г. | 2026 г. | -[2] | 2024 г. | 2027 г. | -[2] | 2028 г. | x |
| 1.19.2.1. | Газификация потребителей в ст-ца Суводская с отводом к х. Расстригин Дубовского района Волгоградской области | 142 | x | 537,1 | 223,44 | x | x | x | строительство | 2022 г. | - | x | - | 2027 г. | x | - | население |
| 1.19.2.2. | Газификация котельных в ст-ца Суводская с отводом к х. Расстригин Дубовского района Волгоградской области | 4 | x | -[3] | -[3] | x | x | x | строительство | 2023 г. | - | x | - | 2027 г. | x | - | объекты теплоснабжения |
| 1.20. | Газопровод межпоселковый от с. Давыдовка до с. Малая Ивановка, с. Усть-Погожье Дубовского района Волгоградской области | x | 32,1 | 1799,8 | 993,32 | x | внебюджетные источники | -[2] | строительство | 2022 г. | 2023 г. | -[2] | 2024 г. | 2027 г. | -[2] | 2028 г. | x |
| 1.20.1. | Внутрипоселковый газопровод в с. Малая Ивановка Дубовского района Волгоградской области | x | 10,2 | 591,8 | 322,66 | x | внебюджетные источники | -[2] | строительство | 2022 г. | 2026 г. | -[2] | 2026 г. | 2027 г. | -[2] | 2028 г. | x |
| 1.20.1.1. | Газификация потребителей в с. Малая Ивановка Дубовского района Волгоградской области | 157 | x | 591,8 | 278,08 | x | x | x | строительство | 2022 г. | - | x | - | 2027 г. | x | - | население |
| 1.20.1.2. | Газификация котельных в с. Малая Ивановка Дубовского района Волгоградской области | 8 | x | -[3] | -[3] | x | x | x | строительство | 2023 г. | - | x | - | 2027 г. | x | - | объекты теплоснабжения |

| Раздел, подраздел | Наименование объекта - источника газоснабжения | Характеристика объекта | | | | | Финансирование | | Этап жизненного цикла объекта | Проектные и изыскательские работы | | | Строительно-монтажные работы | | | Дата ввода в эксплуатацию | Группа потребителей |
|---|---|---|---|---|---|---|---|---|---|---|---|---|---|---|---|---|---|
| | | количество потребителей | протяженность, км | производительность (потребление), проектное значение | | объем хранения (транспортировочных емкостей) | источник | млн. рублей | | дата начала | дата завершения | финансирование, млн. рублей | дата начала | дата завершения | финансирование, млн. рублей | | |
| | | | | куб. метров в час (тонн в час) | тыс. куб. метров в год (тонн в год) | куб. метров | | | | | | | | | | | |
| 1 | 2 | 3 | 4 | 5 | 6 | 7 | 8 | 9 | 10 | 11 | 12 | 13 | 14 | 15 | 16 | 17 | 18 |
| 1.20.2. | Внутрипоселковый газопровод в с. Усть-Погожье Дубовского района Волгоградской области | x | 12,7 | 980,9 | 670,66 | x | внебюджетные источники | -[2] | строительство | 2022 г. | 2023 г. | -[2] | 2024 г. | 2027 г. | -[2] | 2028 г. | x |
| 1.20.2.1. | Газификация потребителей в с. Усть-Погожье Дубовского района Волгоградской области | 240 | x | 980,9 | 585,00 | x | x | x | строительство | 2022 г. | - | x | - | 2027 г. | x | - | население |
| 1.20.2.2. | Газификация котельных в с. Усть-Погожье Дубовского района Волгоградской области | 5 | x | -[3] | -[3] | x | x | x | строительство | 2023 г. | - | x | - | 2027 г. | x | - | объекты теплоснабжения |
| 1.21. | Газопровод межпоселковый к с. Петропавловка Дубовского района Волгоградской области | x | 0,4 | 9,0 | 61,39 | x | внебюджетные источники | -[2] | строительство | 2024 г. | 2025 г. | -[2] | -[4] | -[4] | -[2] | -[4] | x |
| 1.21.1. | Газопровод в с. Петропавловка Дубовского района Волгоградской области | x | 1,5 | 9,0 | 61,39 | x | внебюджетные источники | -[2] | строительство | 2024 г. | 2020 г. | -[2] | -[4] | -[4] | -[2] | -[4] | x |
| 1.21.1.1. | Газификация потребителей в с. Петропавловка Дубовского района Волгоградской области | 36 | x | 9,0 | 61,39 | x | x | x | строительство | - | - | x | - | - | x | - | население |
| 1.21.1.2. | Газификация котельных в с. Петропавловка Дубовского района Волгоградской области | 1 | x | -[3] | -[3] | x | x | x | строительство | - | - | x | - | - | x | - | объекты теплоснабжения |

| Раздел, подраздел | Наименование объекта - источника газоснабжения | Характеристика объекта | | | | | Финансирование | | Этап жизненного цикла объекта | Проектные и изыскательские работы | | | Строительно-монтажные работы | | | Дата ввода в эксплуатацию | Группа потребителей |
|---|---|---|---|---|---|---|---|---|---|---|---|---|---|---|---|---|---|
| | | количество потребителей | протяженность, км | производительность (потребление), проектное значение | | объем хранения (транспортировочных емкостей) | источник | млн. рублей | | дата начала | дата завершения | финансирование, млн. рублей | дата начала | дата завершения | финансирование, млн. рублей | | |
| | | | | куб. метров в час (тонн в час) | тыс. куб. метров в год (тонн в год) | куб. метров | | | | | | | | | | | |
| 1 | 2 | 3 | 4 | 5 | 6 | 7 | 8 | 9 | 10 | 11 | 12 | 13 | 14 | 15 | 16 | 17 | 18 |
| 1.22. | Газопровод межпоселковый к с. Семеновка Дубовского района Волгоградской области | x | 7,2 | 24,0 | 196,98 | x | внебюджетные источники | -[2] | строительство | 2024 г. | 2025 г. | -[2] | 2026 г. | 2028 г. | -[2] | 2029 г. | x |
| 1.22.1. | Газопровод в с. Семеновка Дубовского района Волгоградской области | x | 2,5 | 24,0 | 196,98 | x | внебюджетные источники | -[2] | строительство | 2024 г. | 2027 г. | -[2] | 2027 г. | 2028 г. | -[2] | 2029 г. | x |
| 1.22.1.1. | Газификация потребителей в с. Семеновка Дубовского района Волгоградской области | 78 | x | 24,0 | 196,98 | x | x | x | строительство | 2024 г. | - | x | - | 2028 г. | x | - | население |
| 1.23. | Газопровод межпоселковый к х. Родники Дубовского района Волгоградской области | x | 1,1 | 29,0 | 130,21 | x | внебюджетные источники | -[2] | строительство | 2024 г. | 2025 г. | -[2] | 2029 г. | 2030 г. | -[2] | 2031 г. | x |
| 1.23.1. | Газопровод в х. Родники Дубовского района Волгоградской области | x | 1,3 | 29,0 | 130,21 | x | внебюджетные источники | -[2] | строительство | 2024 г. | 2029 г. | -[2] | 2029 г. | 2030 г. | -[2] | 2031 г. | x |
| 1.23.1.1. | Газификация потребителей в х. Родники Дубовского района Волгоградской области | 77 | x | 29,0 | 130,21 | x | x | x | строительство | 2024 г. | - | x | - | 2030 г. | x | - | население |
| 1.24. | Газопровод межпоселковый к х. Спартак с отводом на с. Садки Дубовского района Волгоградской области | x | 20,7 | 81,0 | 250,70 | x | внебюджетные источники | -[2] | строительство | 2024 г. | 2025 г. | -[2] | -[4] | -[4] | -[2] | 2029 г. | x |

| Раздел, подраздел | Наименование объекта - источника газоснабжения | Характеристика объекта | | | | | Финансирование | | Этап жизненного цикла объекта | Проектные и изыскательские работы | | | Строительно-монтажные работы | | | Дата ввода в эксплуатацию | Группа потребителей |
|---|---|---|---|---|---|---|---|---|---|---|---|---|---|---|---|---|---|
| | | количество потребителей | протяженность, км | производительность (потребление), проектное значение | | объем хранения (транспортировочных емкостей) | источник | млн. рублей | | дата начала | дата завершения | финансирование, млн. рублей | дата начала | дата завершения | финансирование, млн. рублей | | |
| | | | | куб. метров в час (тонн в час) | тыс. куб. метров в год (тонн в год) | куб. метров | | | | | | | | | | | |
| 1 | 2 | 3 | 4 | 5 | 6 | 7 | 8 | 9 | 10 | 11 | 12 | 13 | 14 | 15 | 16 | 17 | 18 |
| 1.24.1. | Газопровод в с. Садки Дубовского района Волгоградской области | x | 6,6 | 70,0 | 188,26 | x | внебюджетные источники | -[2] | строительство | 2024 г. | 2029 г. | -[2] | -4) | -4) | -[2] | 2029 г. | x |
| 1.24.1.1. | Газификация потребителей в с. Садки Дубовского района Волгоградской области | 96 | x | 70,0 | 183,73 | x | x | x | строительство | - | - | x | - | - | x | - | население |
| 1.24.1.2. | Газификация котельных в с. Садки Дубовского района Волгоградской области | 1 | x | -[3] | -[3] | x | x | x | строительство | - | - | x | - | - | x | - | объекты теплоснабжения |
| 1.24.2. | Газопровод в х. Спартак Дубовского района Волгоградской области | x | 1,6 | 11,0 | 62,43 | x | внебюджетные источники | -[2] | строительство | 2024 г. | 2029 г. | -[2] | -[4] | -[4] | -[2] | 2029 г. | x |
| 1.24.2.1. | Газификация потребителей в х. Спартак Дубовского района Волгоградской области | 38 | x | 11,0 | 62,43 | x | x | x | строительство | - | - | x | - | - | x | - | население |
| 1.25. | Газопровод межпоселковый к х. Расстригин Дубовского района Волгоградской области | x | 0,1 | 18,0 | 55,28 | x | внебюджетные источники | -[2] | строительство | 2024 г. | 2025 г. | -[2] | 2028 г. | 2030 г. | -[2] | 2031 г. | x |
| 1.25.1. | Газопровод в х. Расстригин Дубовского района Волгоградской области | x | 1,6 | 18,0 | 55,28 | x | внебюджетные источники | -[2] | строительство | 2024 г. | 2029 г. | -[2] | 2029 г. | 2030 г. | -[2] | 2031 г. | x |

| Раздел, подраздел | Наименование объекта - источника газоснабжения | Характеристика объекта | | | | | Финансирование | | Этап жизненного цикла объекта | Проектные и изыскательские работы | | | Строительно-монтажные работы | | | Дата ввода в эксплуатацию | Группа потребителей |
|---|---|---|---|---|---|---|---|---|---|---|---|---|---|---|---|---|---|
| | | количество потребителей | протяженность, км | производительность (потребление), проектное значение | | объем хранения (транспортировочных емкостей) | источник | млн. рублей | | дата начала | дата завершения | финансирование, млн. рублей | дата начала | дата завершения | финансирование, млн. рублей | | |
| | | | | куб. метров в час (тонн в час) | тыс. куб. метров в год (тонн в год) | куб. метров | | | | | | | | | | | |
| 1 | 2 | 3 | 4 | 5 | 6 | 7 | 8 | 9 | 10 | 11 | 12 | 13 | 14 | 15 | 16 | 17 | 18 |
| 1.25.1.1. | Газификация потребителей в х. Расстригин Дубовского района Волгоградской области | 35 | х | 18,0 | 55,28 | х | х | х | строительство | 2024 г. | - | х | - | 2030 г. | х | - | население |
| 1.26. | Газопровод межпоселковый к х. Зимовейский Иловлинского района Волгоградской области | х | 2,6 | 28,0 | 90,23 | х | внебюджетные источники | -[2)] | строительство | 2024 г. | 2025 г. | -[2)] | 2026 г. | 2028 г. | -[2)] | 2029 г. | х |
| 1.26.1. | Газопровод в х. Зимовейский Иловлинского района Волгоградской области | х | 1,8 | 28,0 | 90,23 | х | внебюджетные источники | -[2)] | строительство | 2024 г. | 2026 г. | -[2)] | 2026 г. | 2028 г. | -[2)] | 2029 г. | х |
| 1.26.1.1. | Газификация потребителей в х. Зимовейский Иловлинского района Волгоградской области | 46 | х | 28,0 | 90,23 | х | х | х | строительство | 2024 г. | - | х | - | 2028 г. | х | - | население |
| 1.27. | Газопровод межпоселковый к х. Нижнегерасимовский Иловлинского района Волгоградской области | х | 13,0 | 60,1 | 67,11 | х | внебюджетные источники | -[2)] | строительство | 2024 г. | 2025 г. | -[2)] | 2026 г. | 2028 г. | -[2)] | 2029 г. | х |
| 1.27.1. | Газопровод в х. Нижнегерасимовский Иловлинского района Волгоградской области | х | 2,1 | 60,1 | 67,11 | х | внебюджетные источники | -[2)] | строительство | 2024 г. | 2027 г. | -[2)] | 2027 г. | 2028 г. | -[2)] | 2029 г. | х |
| 1.27.1.1. | Газификация потребителей в х. Нижнегерасимовский Иловлинского района Волгоградской области | 46 | х | 60,1 | 67,11 | х | х | х | строительство | 2024 г. | - | х | - | 2028 г. | х | - | население |

| Раздел, подраздел | Наименование объекта - источника газоснабжения | Характеристика объекта | | | | | Финансирование | | Этап жизненного цикла объекта | Проектные и изыскательские работы | | | Строительно-монтажные работы | | | Дата ввода в эксплуатацию | Группа потребителей |
|---|---|---|---|---|---|---|---|---|---|---|---|---|---|---|---|---|---|
| | | количество потребителей | протяженность, км | производительность (потребление), проектное значение | | объем хранения (транспортировочных емкостей) | источник | млн. рублей | | дата начала | дата завершения | финансирование, млн. рублей | дата начала | дата завершения | финансирование, млн. рублей | | |
| | | | | куб. метров в час (тонн в час) | тыс. куб. метров в год (тонн в год) | куб. метров | | | | | | | | | | | |
| 1 | 2 | 3 | 4 | 5 | 6 | 7 | 8 | 9 | 10 | 11 | 12 | 13 | 14 | 15 | 16 | 17 | 18 |
| 1.28. | Газопровод межпоселковый к х. Каменский Иловлинского района, х. Саушкин Клетского района Волгоградской области | x | 25,9 | 120,6 | 111,12 | x | внебюджетные источники | -[2] | строительство | 2024 г. | 2025 г. | -[2] | -[4] | -[4] | -[2] | -[4] | x |
| 1.28.1. | Газопровод в х. Каменский Иловлинского района Волгоградской области | x | 2,6 | 48,4 | 90,25 | x | внебюджетные источники | -[2] | строительство | 2024 г. | 2026 г. | -[2] | -[4] | -[4] | -[2] | -[4] | x |
| 1.28.1.1. | Газификация потребителей в х. Каменский Иловлинского района Волгоградской области | 44 | x | 48,4 | 90,25 | x | x | x | строительство | - | - | x | - | - | x | - | население |
| 1.28.2. | Газопровод в х. Саушкин Клетского района Волгоградской области | x | 2,0 | 72,2 | 20,87 | x | внебюджетные источники | -[2] | строительство | 2024 г. | 2028 г. | -[2] | -[4] | -[4] | -[2] | -[4] | x |
| 1.28.2.1. | Газификация потребителей в х. Саушкин Клетского района Волгоградской области | 20 | x | 72,2 | 20,87 | x | x | x | строительство | - | - | x | - | - | x | - | население |
| 1.29. | Газопровод межпоселковый от ГРС "Кузнецы" до х.Широков, х.Фастов Иловлинского района Волгоградской области | x | 21,5 | 65,0 | 289,55 | x | внебюджетные источники | -[2] | строительство | 2024 г. | 2025 г. | -[2] | 2028 г. | 2030 г. | -[2] | 2031 г. | x |
| 1.29.1. | Газопровод в х. Фастов Иловлинского района Волгоградской области | x | 2,4 | 33,0 | 145,97 | x | внебюджетные источники | -[2] | строительство | 2024 г. | 2029 г. | -2[] | 2029 г. | 2030 г. | -[2] | 2031 г. | x |

| Раздел, подраздел | Наименование объекта - источника газоснабжения | Характеристика объекта | | | | | Финансирование | | Этап жизненного цикла объекта | Проектные и изыскательские работы | | | Строительно-монтажные работы | | | Дата ввода в эксплуатацию | Группа потребителей |
|---|---|---|---|---|---|---|---|---|---|---|---|---|---|---|---|---|---|
| | | количество потребителей | протяженность, км | производительность (потребление), проектное значение | | объем хранения (транспортировочных емкостей) | источник | млн. рублей | | дата начала | дата завершения | финансирование, млн. рублей | дата начала | дата завершения | финансирование, млн. рублей | | |
| | | | | куб. метров в час (тонн в час) | тыс. куб. метров в год (тонн в год) | куб. метров | | | | | | | | | | | |
| 1 | 2 | 3 | 4 | 5 | 6 | 7 | 8 | 9 | 10 | 11 | 12 | 13 | 14 | 15 | 16 | 17 | 18 |
| 1.29.1.1. | Газификация потребителей в х. Фастов Иловлинского района Волгоградской области | 76 | х | 33,0 | 145,97 | х | х | х | строительство | 2024 г. | - | х | - | 2030 г. | х | - | население |
| 1.29.2. | Газопровод в х.Широков Иловлинского района Волгоградской области | х | 2,5 | 32,0 | 143,58 | х | внебюджетные источники | -[2] | строительство | 2024 г. | 2029 г. | -[2] | 2029 г. | 2030 г. | -[2] | 2031 г. | х |
| 1.29.2.1. | Газификация потребителей в х.Широков Иловлинского района Волгоградской области | 70 | х | 32,0 | 143,58 | х | х | х | строительство | 2024 г. | - | х | - | 2030 г. | х | - | население |
| 1.30. | Газопровод межпоселковый от х.Бурацкий Суровикинского района до х.Пятиизбянский Калачевского района Волгоградской области | х | 32,0 | 935,3 | 312,25 | х | внебюджетные источники | -[2] | строительство | 2022 г. | 2024 г. | -[2] | 2024 г. | 2027 г. | -[2] | 2028 г. | х |
| 1.30.1. | Газопровод к х.Пятиизбянский Калачевского района Волгоградской области | х | 10,8 | 529,7 | 312,25 | х | внебюджетные источники | -[2] | строительство | 2022 г. | 2024 г. | -[2] | 2026 г. | 2027 г. | -[2] | 2028 г. | х |
| 1.30.1.1. | Газификация потребителей к х.Пятиизбянский Калачевского района Волгоградской области | 181 | х | 529,7 | 312,25 | х | х | х | строительство | 2022 г. | - | х | - | 2027 г. | х | - | население |
| 1.30.1.2. | Газификация котельных в х.Пятиизбянский Калачевского района Волгоградской области | 1 | х | -[3] | -[3] | х | х | х | строительство | 2026 г. | - | х | - | 2027 г. | х | - | объекты теплоснабжения |

| Раздел, подраздел | Наименование объекта - источника газоснабжения | Характеристика объекта | | | | | Финансирование | | Этап жизненного цикла объекта | Проектные и изыскательские работы | | | Строительно-монтажные работы | | | Дата ввода в эксплуатацию | Группа потребителей |
|---|---|---|---|---|---|---|---|---|---|---|---|---|---|---|---|---|---|
| | | количество потребителей | протяженность, км | производительность (потребление), проектное значение | | объем хранения (транспортировочных емкостей) | источник | млн. рублей | | дата начала | дата завершения | финансирование, млн. рублей | дата начала | дата завершения | финансирование, млн. рублей | | |
| | | | | куб. метров в час (тонн в час) | тыс. куб. метров в год (тонн в год) | куб. метров | | | | | | | | | | | |
| 1 | 2 | 3 | 4 | 5 | 6 | 7 | 8 | 9 | 10 | 11 | 12 | 13 | 14 | 15 | 16 | 17 | 18 |
| 1.31. | Газопровод межпоселковый от х.Яблоневый Суровикинского района до х.Светлый Лог Калачевского района Волгоградской области | x | 8,9 | 288,9 | 152,22 | x | внебюджетные источники | -[2] | строительство | 2022 г. | 2024 г. | -[2] | 2025 г. | 2027 г. | -[2] | 2028 г. | x |
| 1.31.1. | Газопровод в х.Светлый Лог Калачевского района Волгоградской области | x | 4,1 | 288,9 | 152,22 | x | внебюджетные источники | -[2] | строительство | 2022 г. | 2026 г. | -[2] | 2026 г. | 2027 г. | -[2] | 2028 г. | x |
| 1.31.1.1. | Газификация потребителей в х.Светлый Лог Калачевского района Волгоградской области | 84 | x | 288,9 | 152,22 | x | x | x | строительство | 2022 г. | - | x | - | 2027 г. | x | - | население |
| 1.32. | Газопровод межпоселковый к п. Дом Отдыха, х. Кумовка Калачевского района Волгоградской области | x | 17,6 | 65,0 | 246,13 | x | внебюджетные источники | -[2] | строительство | 2024 г. | 2025 г. | -[2] | -[4] | -[4] | -[2] | -[4] | x |
| 1.32.1. | Газопровод в п. Дом Отдыха Калачевского района Волгоградской области | x | 1,9 | 31,0 | 91,47 | x | внебюджетные источники | -[2] | строительство | 2024 г. | 2029 г. | -[2] | -[4] | -[4] | -[2] | -[4] | x |
| 1.32.1.1. | Газификация потребителей в п. Дом Отдыха Калачевского района Волгоградской области | 30 | x | 31,0 | 91,47 | x | x | x | строительство | - | - | x | - | - | x | - | население |
| 1.32.2. | Газопровод в х. Кумовка Калачевского района Волгоградской области | x | 5,4 | 34,0 | 154,66 | x | внебюджетные источники | -[2] | строительство | 2024 г. | 2027 г. | -[2] | -[4] | -[4] | -[2] | -[4] | x |

| Раздел, подраздел | Наименование объекта - источника газоснабжения | Характеристика объекта | | | | | Финансирование | | Этап жизненного цикла объекта | Проектные и изыскательские работы | | | Строительно-монтажные работы | | | Дата ввода в эксплуатацию | Группа потребителей |
|---|---|---|---|---|---|---|---|---|---|---|---|---|---|---|---|---|---|
| | | количество потребителей | протяженность, км | производительность (потребление), проектное значение | | объем хранения (транспортировочных емкостей) | источник | млн. рублей | | дата начала | дата завершения | финансирование, млн. рублей | дата начала | дата завершения | финансирование, млн. рублей | | |
| | | | | куб. метров в час (тонн в час) | тыс. куб. метров в год (тонн в год) | куб. метров | | | | | | | | | | | |
| 1 | 2 | 3 | 4 | 5 | 6 | 7 | 8 | 9 | 10 | 11 | 12 | 13 | 14 | 15 | 16 | 17 | 18 |
| 1.32.2.1. | Газификация потребителей в х. Кумовка Калачевского района Волгоградской области | 95 | x | 34,0 | 154,66 | x | x | x | строительство | - | - | x | - | - | x | - | население |
| 1.33. | Газопровод межпоселковый к п.Приканальный Калачевского района Волгоградской области | x | 1,7 | 44,0 | 90,66 | x | внебюджетные источники | -[2)] | строительство | 2024 г. | 2025 г. | -[2)] | 2029 г. | 2030 г. | -[2)] | 2031 г. | x |
| 1.33.1. | Газопровод в п.Приканальный Калачевского района Волгоградской области | x | 4,0 | 44,0 | 90,66 | x | внебюджетные источники | -[2)] | строительство | 2024 г. | 2026 г. | -[2)] | 2029 г. | 2030 г. | -[2)] | 2031 г. | x |
| 1.33.1.1 | Газификация потребителей в п.Приканальный Калачевского района Волгоградской области | 62 | x | 44,0 | 90,66 | x | x | x | строительство | 2024 г. | - | x | - | 2030 г. | x | - | население |
| 1.34. | Газопровод межпоселковый к п. Овражный Калачевского района Волгоградской области | x | 9,8 | 39,0 | 131,37 | x | внебюджетные источники | -[2)] | строительство | 2024 г. | 2025 г. | -[2)] | 2028 г. | 2030 г. | -[2)] | 2031 г. | x |
| 1.34.1. | Газопровод в п. Овражный Калачевского района Волгоградской области | x | 2,4 | 39,0 | 131,37 | x | внебюджетные источники | -[2)] | строительство | 2024 г. | 2026 г. | -[2)] | 2029 г. | 2030 г. | -[2)] | 2031 г. | x |
| 1.34.1.1. | Газификация потребителей в п. Овражный Калачевского района Волгоградской области | 51 | x | 39,0 | 131,37 | x | x | x | строительство | 2024 г. | - | x | - | 2030 г. | x | - | население |

| Раздел, подраздел | Наименование объекта - источника газоснабжения | Характеристика объекта | | | | | Финансирование | | Этап жизненного цикла объекта | Проектные и изыскательские работы | | | Строительно-монтажные работы | | | Дата ввода в эксплуатацию | Группа потребителей |
|---|---|---|---|---|---|---|---|---|---|---|---|---|---|---|---|---|---|
| | | количество потребителей | протяженность, км | производительность (потребление), проектное значение | | объем хранения (транспортировочных емкостей) | источник | млн. рублей | | дата начала | дата завершения | финансирование, млн. рублей | дата начала | дата завершения | финансирование, млн. рублей | | |
| | | | | куб. метров в час (тонн в час) | тыс. куб. метров в год (тонн в год) | куб. метров | | | | | | | | | | | |
| 1 | 2 | 3 | 4 | 5 | 6 | 7 | 8 | 9 | 10 | 11 | 12 | 13 | 14 | 15 | 16 | 17 | 18 |
| 1.35. | Газопровод межпоселковый к п. Дальний Калачевского района Волгоградской области | x | 1,1 | 11,0 | 90,88 | x | внебюджетные источники | -[2] | строительство | 2024 г. | 2025 г. | -[2] | 2026 г. | 2028 г. | -[2] | 2029 г. | x |
| 1.35.1. | Газопровод в п. Дальний Калачевского района Волгоградской области | x | 1,8 | 11,0 | 90,88 | x | внебюджетные источники | -[2] | строительство | 2024 г. | 2027 г. | -[2] | 2027 г. | 2028 г. | -[2] | 2029 г. | x |
| 1.35.1.1. | Газификация потребителей в п. Дальний Калачевского района Волгоградской области | 50 | x | 11,0 | 90,88 | x | x | x | строительство | 2024 г. | - | x | - | 2028 г. | x | - | население |
| 1.36. | Газопровод межпоселковый к п. фермы № 3 совхоза "Добринский" Камышинского района Волгоградской области | x | 5,3 | 60,0 | 168,42 | x | внебюджетные источники | -[2] | строительство | 2024 г. | 2025 г. | -[2] | 2028 г. | 2030 г. | -[2] | 2031 г. | x |
| 1.36.1. | Газопровод в п. фермы N 3 свх. "Добринский" Камышинского района Волгоградской области | x | 1,5 | 60,0 | 168,42 | x | внебюджетные источники | -[2] | строительство | 2024 г. | 2029 г. | -[2] | 2029 г. | 2030 г. | -[2] | 2031 г. | x |
| 1.36.1.1. | Газификация потребителей в п. фермы N 3 свх. "Добринский" Камышинского района Волгоградской области | 37 | x | 60,0 | 168,42 | x | x | x | строительство | 2024 г. | - | x | - | 2030 г. | x | - | население |
| 1.37. | Газопровод межпоселковый к с. Нижняя Липовка Камышинского района Волгоградской области | x | 2,2 | 13,0 | 45,92 | x | внебюджетные источники | -[2] | строительство | 2024 г. | 2025 г. | -[2] | 2029 г. | 2030 г. | -[2] | 2031 г. | x |

| Раздел, подраздел | Наименование объекта - источника газоснабжения | Характеристика объекта | | | | | Финансирование | | Этап жизненного цикла объекта | Проектные и изыскательские работы | | | Строительно-монтажные работы | | | Дата ввода в эксплуатацию | Группа потребителей |
|---|---|---|---|---|---|---|---|---|---|---|---|---|---|---|---|---|---|
| | | количество потребителей | протяженность, км | производительность (потребление), проектное значение | | объем хранения (транспортировочных емкостей) | источник | млн. рублей | | дата начала | дата завершения | финансирование, млн. рублей | дата начала | дата завершения | финансирование, млн. рублей | | |
| | | | | куб. метров в час (тонн в час) | тыс. куб. метров в год (тонн в год) | куб. метров | | | | | | | | | | | |
| 1 | 2 | 3 | 4 | 5 | 6 | 7 | 8 | 9 | 10 | 11 | 12 | 13 | 14 | 15 | 16 | 17 | 18 |
| 1.37.1. | Газопровод в с. Нижняя Липовка Камышинского района Волгоградской области | x | 2,0 | 13,0 | 45,92 | x | внебюджетные источники | -[2] | строительство | 2024 г. | 2029 г. | -[2] | 2029 г. | 2030 г. | -[2] | 2031 г. | x |
| 1.37.1.1. | Газификация потребителей в с. Нижняя Липовка Камышинского района Волгоградской области | 39 | x | 13,0 | 45,92 | x | x | x | строительство | 2024 г. | - | x | - | 2030 г. | x | - | население |
| 1.38. | Газопровод межпоселковый к х. Страхов Киквидзенского района Волгоградской области | x | 5,7 | 28,0 | 138,20 | x | внебюджетные источники | -[2] | строительство | 2024 г. | 2026 г. | -[2] | 2029 г. | 2030 г. | -[2] | 2031 г. | x |
| 1.38.1. | Газопровод в х. Страхов Киквидзенского района Волгоградской области | x | 3,0 | 28,0 | 138,20 | x | внебюджетные источники | -[2] | строительство | 2024 г. | 2029 г. | -[2] | 2029 г. | 2030 г. | -[2] | 2031 г. | x |
| 1.38.1.1. | Газификация потребителей в х. Страхов Киквидзенского района Волгоградской области | 71 | x | 28,0 | 138,20 | x | x | x | строительство | 2024 г. | - | x | - | 2030 г. | x | - | население |
| 1.39. | Газопровод межпоселковый до ст-ца Перекопская Клетского района Волгоградской области | x | 4,6 | 209,4 | 1250,31 | x | внебюджетные источники | -[2] | строительство | 2021 г. | 2024 г. | -[2] | 2025 г. | 2026 г. | -[2] | 2027 г. | x |
| 1.39.1. | Газопровод в ст-ца Перекопская Клетского района Волгоградской области | x | - | 209,4 | 1250,31 | x | специальная надбавка (2022-2023 гг.) | - | строительство | 2022 г. | 2022 г. | - | 2023 г. | 2023 г. | - | - | x |

| Раздел, подраздел | Наименование объекта - источника газоснабжения | Характеристика объекта | | | | | Финансирование | | Этап жизненного цикла объекта | Проектные и изыскательские работы | | | Строительно-монтажные работы | | | Дата ввода в эксплуатацию | Группа потребителей |
|---|---|---|---|---|---|---|---|---|---|---|---|---|---|---|---|---|---|
| | | количество потребителей | протяженность, км | производительность (потребление), проектное значение | | объем хранения (транспортировочных емкостей) | источник | млн. рублей | | дата начала | дата завершения | финансирование, млн. рублей | дата начала | дата завершения | финансирование, млн. рублей | | |
| | | | | куб. метров в час (тонн в час) | тыс. куб. метров в год (тонн в год) | куб. метров | | | | | | | | | | | |
| 1 | 2 | 3 | 4 | 5 | 6 | 7 | 8 | 9 | 10 | 11 | 12 | 13 | 14 | 15 | 16 | 17 | 18 |
| 1.39.1.1. | Газификация потребителей в ст-ца Перекопская Клетского района Волгоградской области | 76 | x | 209,4 | 178,91 | x | x | x | строительство | 2022 г. | - | x | - | 2026 г. | x | - | население |
| 1.39.1.2. | Газификация котельных в ст-ца Перекопская Клетского района Волгоградской области | 5 | x | -[3] | -[3] | x | x | x | строительство | 2024 г. | - | x | - | 2026 г. | x | - | объекты теплоснабжения |
| 1.40. | Газопровод межпоселковый к х. Иванушенский Клетского района Волгоградской области | x | 10,4 | 21,0 | 56,85 | x | внебюджетные источники | -[2] | строительство | 2024 г. | 2025 г. | -[2] | -[4] | -[4] | -[2] | -[4] | x |
| 1.40.1. | Газопровод в х. Иванушенский Клетского района Волгоградской области | x | 2,5 | 21,0 | 56,85 | x | внебюджетные источники | -[2] | строительство | 2024 г. | 2027 г. | -[2] | -[4] | -[4] | -[2] | -[4] | x |
| 1.40.1.1. | Газификация потребителей в х. Иванушенский Клетского района Волгоградской области | 31 | x | 21,0 | 56,85 | x | x | x | строительство | - | - | x | - | - | x | - | население |
| 1.41. | Газопровод межпоселковый к х. Венцы Клетского района Волгоградской области | x | 11,4 | 31,0 | 95,38 | x | внебюджетные источники | -[2] | строительство | 2024 г. | 2025 г. | -[2] | -[4] | -[4] | -[2] | -[4] | x |
| 1.41.1. | Газопровод в х. Венцы Клетского района Волгоградской области | x | 5,8 | 31,0 | 95,38 | x | внебюджетные источники | -[2] | строительство | 2024 г. | 2027 г. | -[2] | -[4] | -[4] | -[2] | -[4] | x |

| Раздел, подраздел | Наименование объекта - источника газоснабжения | Характеристика объекта | | | | | Финансирование | | Этап жизненного цикла объекта | Проектные и изыскательские работы | | | Строительно-монтажные работы | | | Дата ввода в эксплуатацию | Группа потребителей |
|---|---|---|---|---|---|---|---|---|---|---|---|---|---|---|---|---|---|
| | | количество потребителей | протяженность, км | производительность (потребление), проектное значение | | объем хранения (транспортировочных емкостей) | источник | млн. рублей | | дата начала | дата завершения | финансирование, млн. рублей | дата начала | дата завершения | финансирование, млн. рублей | | |
| | | | | куб. метров в час (тонн в час) | тыс. куб. метров в год (тонн в год) | куб. метров | | | | | | | | | | | |
| 1 | 2 | 3 | 4 | 5 | 6 | 7 | 8 | 9 | 10 | 11 | 12 | 13 | 14 | 15 | 16 | 17 | 18 |
| 1.41.1.1. | Газификация потребителей в х. Венцы Клетского района Волгоградской области | 28 | х | 31,0 | 95,38 | х | х | х | строительство | - | - | х | - | - | х | - | население |
| 1.42. | Газопровод межпоселковый к х. Муковнин Клетского района Волгоградской области | х | 5,8 | 32,0 | 58,51 | х | внебюджетные источники | -[2] | строительство | 2024 г. | 2025 г. | -[2] | -[4] | -[4] | -[2] | -[4] | х |
| 1.42.1. | Газопровод в х. Муковнин Клетского района Волгоградской области | х | 6,5 | 32,0 | 58,51 | х | внебюджетные источники | -[2] | строительство | 2024 г. | 2027 г. | -[2] | -[4] | -[4] | -[2] | -[4] | х |
| 1.42.1.1. | Газификация потребителей в х. Муковнин Клетского района Волгоградской области | 21 | х | 32,0 | 58,51 | х | х | х | строительство | - | - | х | - | - | х | - | население |
| 1.43. | Газопровод межпоселковый от ГРС «Гремячая» до х.Нижние Черни, х. Пимено-Черни Котельниковского района Волгоградской области | х | 22,0 | 2158,0 | 1551,89 | х | внебюджетные источники | -[2] | строительство | 2021 г. | 2022 г. | -[2] | 2023 г. | 2025 г. | -[2] | 2026 г. | х |
| 1.43.1. | Газопровод в х.Нижние Черни Котельниковского района Волгоградской области | х | - | 326,1 | 610,70 | х | специальная надбавка (2022-2023 гг.) | - | строительство | 2022 г. | 2022 г. | - | 2023 г. | 2023 г. | - | 2026 г. | х |
| 1.43.1.1. | Газификация потребителей в х.Нижние Черни Котельниковского района Волгоградской области | 304 | х | 326,1 | 600,80 | х | х | х | строительство | 2022 г. | - | х | - | 2025 г. | х | - | население |

| Раздел, подраздел | Наименование объекта - источника газоснабжения | Характеристика объекта | | | | | Финансирование | | Этап жизненного цикла объекта | Проектные и изыскательские работы | | | Строительно-монтажные работы | | | Дата ввода в эксплуатацию | Группа потребителей |
|---|---|---|---|---|---|---|---|---|---|---|---|---|---|---|---|---|---|
| | | количество потребителей | протяженность, км | производительность (потребление), проектное значение | | объем хранения (транспортировочных емкостей) | источник | млн. рублей | | дата начала | дата завершения | финансирование, млн. рублей | дата начала | дата завершения | финансирование, млн. рублей | | |
| | | | | куб. метров в час (тонн в час) | тыс. куб. метров в год (тонн в год) | куб. метров | | | | | | | | | | | |
| 1 | 2 | 3 | 4 | 5 | 6 | 7 | 8 | 9 | 10 | 11 | 12 | 13 | 14 | 15 | 16 | 17 | 18 |
| 1.43.1.2. | Газификация котельных в х.Нижние Черни Котельниковского района Волгоградской области | 7 | х | -[3] | -[3] | х | х | х | строительство | 2025 г. | - | х | - | 2025 г. | х | - | объекты теплоснабжения |
| 1.43.2. | Газопровод в х. Пимено-Черни Котельниковского района Волгоградской области | х | 15,3 | 683,3 | 941,18 | х | специальная надбавка (2023-2024 гг.), в том числе: | 52,83 | строительство | 2022 г. | 2023 г. | - | третий квартал 2024 г. | четвертый квартал 2024г. | 52,83 | 2026 г. | х |
| | | | | | | | специальная надбавка 2024 г. | 52,83 | строительство | - | - | - | третий квартал 2024 г. | четвертый квартал 2024г. | 52,83 | 2026 г. | х |
| 1.43.2.1. | Газификация потребителей в х.Пимено-Черни Котельниковского района Волгоградской области | 150 | х | 683,3 | 450,77 | х | х | х | строительство | 2022 г. | - | х | - | 2025 г. | х | - | население |
| 1.43.2.2. | Газификация котельных в х.Пимено-Черни Котельниковского района Волгоградской области | 15 | х | -[3] | -[3] | х | х | х | строительство | 2025 г. | - | х | - | 2025 г. | х | - | объекты теплоснабжения |
| 1.44. | Газопровод межпоселковый от х.Пимено-Черни до п. Выпасной с отводом к х. Дарганов Котельниковского района Волгоградской области | х | 22,0 | 682,4 | 441,27 | х | внебюджетные источники | -[2] | строительство | 2022 г. | 2023 г. | -[2] | 2024 г. | 2027 г. | -[2] | 2028 г. | х |
| 1.44.1. | Газопровод в п. Выпасной Котельниковского района Волгоградской области | х | 11,6 | 553,6 | 441,27 | х | внебюджетные источники | -[2] | строительство | 2022 г. | 2026 г. | -[2] | 2026 г. | 2027 г. | -[2] | 2028 г. | х |

| Раздел, подраздел | Наименование объекта - источника газоснабжения | Характеристика объекта | | | | | Финансирование | | Этап жизненного цикла объекта | Проектные и изыскательские работы | | | Строительно-монтажные работы | | | Дата ввода в эксплуатацию | Группа потребителей |
|---|---|---|---|---|---|---|---|---|---|---|---|---|---|---|---|---|---|
| | | количество потребителей | протяженность, км | производительность (потребление), проектное значение | | объем хранения (транспортировочных емкостей) | источник | млн. рублей | | дата начала | дата завершения | финансирование, млн. рублей | дата начала | дата завершения | финансирование, млн. рублей | | |
| | | | | куб. метров в час (тонн в час) | тыс. куб. метров в год (тонн в год) | куб. метров | | | | | | | | | | | |
| 1 | 2 | 3 | 4 | 5 | 6 | 7 | 8 | 9 | 10 | 11 | 12 | 13 | 14 | 15 | 16 | 17 | 18 |
| 1.44.1.1. | Газификация потребителей в п. Выпасной Котельниковского района Волгоградской области | 238 | x | 553,6 | 383,80 | x | x | x | строительство | 2022 г. | - | x | - | 2027 г. | x | - | население |
| 1.44.1.2. | Газификация котельных в п. Выпасной Котельниковского района Волгоградской области | 10 | x | 553,6 | 57,47 | x | x | x | строительство | 2025 г. | - | x | - | 2027 г. | x | - | объекты теплоснабжения |
| 1.45. | Газопровод межпоселковый к х. Дарганов Котельниковского района Волгоградской области | x | 5,8 | 11,0 | 45,15 | x | внебюджетные источники | -[2] | строительство | 2024 г. | 2025 г. | -[2] | -[4] | -[4] | -[2] | -[4] | x |
| 1.45.1. | Газопровод в х. Дарганов Котельниковского района Волгоградской области | x | 4,1 | 11,0 | 45,15 | x | внебюджетные источники | -[2] | строительство | 2024 г. | 2026 г. | -[2] | -[4] | -[4] | -[2] | -[4] | x |
| 1.45.1.1. | Газификация потребителей в х. Дарганов Котельниковского района Волгоградской области | 28 | x | 11,0 | 45,15 | x | x | x | строительство | - | - | x | - | - | x | - | население |
| 1.46. | Газопровод межпоселковый к х. Подковский Кумылженского района Волгоградской области | x | 6,5 | 20,0 | 52,35 | x | внебюджетные источники | -[2] | строительство | 2024 г. | 2025 г. | -[2] | -[4] | -[4] | -[2] | -[4] | x |
| 1.46.1. | Газопровод в х. Подковский Кумылженского района Волгоградской области | x | 3,8 | 20,0 | 52,35 | x | внебюджетные источники | -[2] | строительство | 2024 г. | 2028 г. | -[2] | -[4] | -[4] | -[2] | -[4] | x |

| Раздел, подраздел | Наименование объекта - источника газоснабжения | Характеристика объекта | | | | | Финансирование | | Этап жизненного цикла объекта | Проектные и изыскательские работы | | | Строительно-монтажные работы | | | Дата ввода в эксплуатацию | Группа потребителей |
|---|---|---|---|---|---|---|---|---|---|---|---|---|---|---|---|---|---|
| | | количество потребителей | протяженность, км | производительность (потребление), проектное значение | | объем хранения (транспортировочных емкостей) | источник | млн. рублей | | дата начала | дата завершения | финансирование, млн. рублей | дата начала | дата завершения | финансирование, млн. рублей | | |
| | | | | куб. метров в час (тонн в час) | тыс. куб. метров в год (тонн в год) | куб. метров | | | | | | | | | | | |
| 1 | 2 | 3 | 4 | 5 | 6 | 7 | 8 | 9 | 10 | 11 | 12 | 13 | 14 | 15 | 16 | 17 | 18 |
| 1.46.1.1. | Газификация потребителей в х. Подковский Кумылженского района Волгоградской области | 24 | х | 20,0 | 52,35 | х | х | х | строительство | - | - | х | - | - | х | - | население |
| 1.47. | Газопровод межпоселковый к х. Любишенский Кумылженского района Волгоградской области | х | 4,4 | 44,0 | 36,66 | х | внебюджетные источники | -[2] | строительство | 2024 г. | 2025 г. | -[2] | -[4] | -[4] | -[2] | -[4] | х |
| 1.47.1. | Газопровод в х. Любишенский Кумылженского района Волгоградской области | х | 6,0 | 44,0 | 36,66 | х | внебюджетные источники | -[2] | строительство | 2024 г. | 2029 г. | -[2] | -[4] | -[4] | -[2] | -[4] | х |
| 1.47.1.1. | Газификация потребителей в х. Любишенский Кумылженского района Волгоградской области | 16 | х | 44,0 | 36,66 | х | х | х | строительство | - | - | х | - | - | х | - | население |
| 1.48. | Газопровод межпоселковый к х. Ярской 2-й Кумылженского района Волгоградской области | х | 10,8 | 24,0 | 62,30 | х | внебюджетные источники | -[2] | строительство | 2024 г. | 2025 г. | -[2] | -[4] | -[4] | -[2] | -[4] | х |
| 1.48.1. | Газопровод в х. Ярской 2-й Кумылженского района Волгоградской области | х | 2,4 | 24,0 | 62,30 | х | внебюджетные источники | -[2] | строительство | 2024 г. | 2028 г. | -[2] | -[4] | -[4] | -[2] | -[4] | х |
| 1.48.1.1 | Газификация потребителей в х. Ярской 2-й Кумылженского района Волгоградской области | 28 | х | 24,0 | 62,30 | х | х | х | строительство | - | - | х | - | - | х | - | население |

| Раздел, подраздел | Наименование объекта - источника газоснабжения | Характеристика объекта | | | | | Финансирование | | Этап жизненного цикла объекта | Проектные и изыскательские работы | | | Строительно-монтажные работы | | | Дата ввода в эксплуатацию | Группа потребителей |
|---|---|---|---|---|---|---|---|---|---|---|---|---|---|---|---|---|---|
| | | количество потребителей | протяженность, км | производительность (потребление), проектное значение | | объем хранения (транспортировочных емкостей) | источник | млн. рублей | | дата начала | дата завершения | финансирование, млн. рублей | дата начала | дата завершения | финансирование, млн. рублей | | |
| | | | | куб. метров в час (тонн в час) | тыс. куб. метров в год (тонн в год) | куб. метров | | | | | | | | | | | |
| 1 | 2 | 3 | 4 | 5 | 6 | 7 | 8 | 9 | 10 | 11 | 12 | 13 | 14 | 15 | 16 | 17 | 18 |
| 1.49. | Газопровод межпоселковый от ГРС Ленинск до с. Покровка Ленинского района Волгоградской области | x | 42,4 | 1646,7 | 516,63 | x | внебюджетные источники | -[2] | строительство | 2021 г. | 2025 г. | -[2] | 2026 г. | 2028 г. | -[2] | 2029 г. | x |
| 1.49.1. | Газопровод в с.Покровка Ленинского района Волгоградской области | x | 18,8 | 506,6 | 516,63 | x | специальная надбавка (2022-2025 гг.), в том числе: | 90,01 | строительство | 2022 г. | 2023 г. | - | 2024 г. | 2025 г. | 90,01 | 2027 г. | x |
| | | | 15,60 | | | | специальная надбавка 2024 г. | 80,63 | строительство | - | - | - | второй квартал 2024 г. | четвертый квартал 2024г. | 80,63 | | |
| | | | 3,19 | | | | специальная надбавка 2025 г. | 9,38 | строительство | - | - | - | первый квартал 2025г. | четвертый квартал 2025 г. | 9,38 | | |
| 1.49.1.1. | Газификация потребителей в с. Покровка Ленинского района Волгоградской области | 235 | x | 506,6 | 420,00 | x | x | x | строительство | 2022 г. | - | x | - | 2028 г. | x | - | население |
| 1.49.1.2. | Газификация котельных в с. Покровка Ленинского района Волгоградской области | 6 | x | 506,6 | 96,60 | x | x | x | строительство | 2027 г. | - | x | - | 2028 г. | x | - | объекты теплоснабжения |
| 1.50. | Газопровод межпоселковый к с. Каршевитое Ленинского района Волгоградской области | x | 18,4 | 534,4 | 313,46 | x | внебюджетные источники | -[2] | строительство | 2022 г. | 2025 г. | -[2] | 2029 г. | 2030 г. | -[2] | 2031 г. | x |

| Раздел, подраздел | Наименование объекта - источника газоснабжения | Характеристика объекта | | | | | Финансирование | | Этап жизненного цикла объекта | Проектные и изыскательские работы | | | Строительно-монтажные работы | | | Дата ввода в эксплуатацию | Группа потребителей |
|---|---|---|---|---|---|---|---|---|---|---|---|---|---|---|---|---|---|
| | | количество потребителей | протяженность, км | производительность (потребление), проектное значение | | объем хранения (транспортировочных емкостей) | источник | млн. рублей | | дата начала | дата завершения | финансирование, млн. рублей | дата начала | дата завершения | финансирование, млн. рублей | | |
| | | | | куб. метров в час (тонн в час) | тыс. куб. метров в год (тонн в год) | куб. метров | | | | | | | | | | | |
| 1 | 2 | 3 | 4 | 5 | 6 | 7 | 8 | 9 | 10 | 11 | 12 | 13 | 14 | 15 | 16 | 17 | 18 |
| 1.50.1. | Газопровод в с. Каршевитое Ленинского района Волгоградской области | x | 14,2 | 402,2 | 313,46 | x | внебюджетные источники | -[2] | строительство | 2022 г. | 2029 г. | -[2] | 2029 г. | 2030 г. | -[2] | 2031 г. | x |
| 1.50.1.1. | Газификация потребителей в с. Каршевитое Ленинского района Волгоградской области | 110 | x | 402,2 | 226,36 | x | x | x | строительство | 2022 г. | - | x | - | 2030 г. | x | - | население |
| 1.50.1.2. | Газификация котельных в с. Каршевитое Ленинского района Волгоградской области | 6 | x | -[3] | -[3] | x | x | x | строительство | 2025 г. | - | x | - | 2030 г. | x | - | объекты теплоснабжения |
| 1.51. | Газопровод межпоселковый к п. Степана Разина Ленинского района Волгоградской области | x | 0,4 | 26,0 | 154,29 | x | внебюджетные источники | -[2] | строительство | 2024 г. | 2025 г. | -[2] | 2029 г. | 2030 г. | -[2] | 2031 г. | x |
| 1.51.1. | Газопровод в п. Степана Разина Ленинского района Волгоградской области | x | 5,1 | 26,0 | 154,29 | x | внебюджетные источники | -[2] | строительство | 2024 г. | 2029 г. | -[2] | 2029 г. | 2030 г. | -[2] | 2031 г. | x |
| 1.51.1.1. | Газификация потребителей в п. Степана Разина Ленинского района Волгоградской области | 87 | x | 26,0 | 154,29 | x | x | x | строительство | 2024 г. | - | x | - | 2030 г. | x | - | население |
| 1.52. | Газопровод межпоселковый к х. Лещев Ленинского района Волгоградской области | x | 8,4 | 38,0 | 260,76 | x | внебюджетные источники | -[2] | строительство | 2024 г. | 2025 г. | -[2] | 2029 г. | 2030 г. | -[2] | 2031 г. | x |

| Раздел, подраздел | Наименование объекта - источника газоснабжения | Характеристика объекта | | | | | Финансирование | | Этап жизненного цикла объекта | Проектные и изыскательские работы | | | Строительно-монтажные работы | | | Дата ввода в эксплуатацию | Группа потребителей |
|---|---|---|---|---|---|---|---|---|---|---|---|---|---|---|---|---|---|
| | | количество потребителей | протяженность, км | производительность (потребление), проектное значение | | объем хранения (транспортировочных емкостей) | источник | млн. рублей | | дата начала | дата завершения | финансирование, млн. рублей | дата начала | дата завершения | финансирование, млн. рублей | | |
| | | | | куб. метров в час (тонн в час) | тыс. куб. метров в год (тонн в год) | куб. метров | | | | | | | | | | | |
| 1 | 2 | 3 | 4 | 5 | 6 | 7 | 8 | 9 | 10 | 11 | 12 | 13 | 14 | 15 | 16 | 17 | 18 |
| 1.52.1. | Газопровод в х. Лещев Ленинского района Волгоградской области | x | 3,8 | 38,0 | 260,76 | x | внебюджетные источники | -[2] | строительство | 2024 г. | 2029 г. | -[2] | 2029 г. | 2030 г. | -[2] | 2031 г. | x |
| 1.52.1.1. | Газификация потребителей в х. Лещев Ленинского района Волгоградской области | 88 | x | 38,0 | 260,76 | x | x | x | строительство | 2024 г. | - | x | - | 2030 г. | x | - | население |
| 1.53. | Газопровод межпоселковый к х. Горная Поляна Ленинского района Волгоградской области | x | 0,3 | 10,0 | 68,80 | x | внебюджетные источники | -[2] | строительство | 2024 г. | 2025 г. | -[2] | 2029 г. | 2030 г. | -[2] | 2031 г. | x |
| 1.53.1. | Газопровод в х. Горная Поляна Ленинского района Волгоградской области | x | 1,5 | 10,0 | 68,80 | x | внебюджетные источники | -[2] | строительство | 2024 г. | 2029 г. | -[2] | 2029 г. | 2030 г. | -[2] | 2031 г. | x |
| 1.53.1.1. | Газификация потребителей в х. Горная Поляна Ленинского района Волгоградской области | 47 | x | 10,0 | 68,80 | x | x | x | строительство | 2024 г. | - | x | - | 2030 г. | x | - | население |
| 1.54. | Газопровод межпоселковый к х. Зубаревка Ленинского района Волгоградской области | x | 0,1 | 11,0 | 85,39 | x | внебюджетные источники | -[2] | строительство | 2024 г. | 2025 г. | -[2] | 2029 г. | 2030 г. | -[2] | 2031 г. | x |
| 1.54.1. | Газопровод в х. Зубаревка Ленинского района Волгоградской области | x | 3,2 | 11,0 | 85,39 | x | внебюджетные источники | -[2] | строительство | 2024 г. | 2029 г. | -[2] | 2029 г. | 2030 г. | -[2] | 2031 г. | x |

| Раздел, подраздел | Наименование объекта - источника газоснабжения | Характеристика объекта | | | | | Финансирование | | Этап жизненного цикла объекта | Проектные и изыскательские работы | | | Строительно-монтажные работы | | | Дата ввода в эксплуатацию | Группа потребителей |
|---|---|---|---|---|---|---|---|---|---|---|---|---|---|---|---|---|---|
| | | количество потребителей | протяженность, км | производительность (потребление), проектное значение | | объем хранения (транспортировочных емкостей) | источник | млн. рублей | | дата начала | дата завершения | финансирование, млн. рублей | дата начала | дата завершения | финансирование, млн. рублей | | |
| | | | | куб. метров в час (тонн в час) | тыс. куб. метров в год (тонн в год) | куб. метров | | | | | | | | | | | |
| 1 | 2 | 3 | 4 | 5 | 6 | 7 | 8 | 9 | 10 | 11 | 12 | 13 | 14 | 15 | 16 | 17 | 18 |
| 1.54.1.1. | Газификация потребителей в х. Зубаревка Ленинского района Волгоградской области | 55 | x | 11,0 | 85,39 | x | x | x | строительство | 2024 г. | - | x | - | 2030 г. | x | - | население |
| 1.55. | Газопровод межпоселковый к х. Надеждин Ленинского района Волгоградской области | x | 9,2 | 23,0 | 43,12 | x | внебюджетные источники | -[2] | строительство | 2024 г. | 2025 г. | -[2] | -[4] | -[4] | -[2] | -[4] | x |
| 1.55.1. | Газопровод в х. Надеждин Ленинского района Волгоградской области | x | 1,4 | 23,0 | 43,12 | x | внебюджетные источники | -[2] | строительство | 2024 г. | 2026 г. | -[2] | -[4] | -[4] | -[2] | -[4] | x |
| 1.55.1.1. | Газификация потребителей в х. Надеждин Ленинского района Волгоградской области | 20 | x | 23,0 | 43,12 | x | x | x | строительство | - | - | x | - | - | x | - | население |
| 1.56. | Газопровод межпоселковый к х. Нижнереченский Нехаевского района Волгоградской области | x | 2,7 | 26,0 | 26,11 | x | внебюджетные источники | -[2] | строительство | 2024 г. | 2025 г. | -[2] | -[4] | -[4] | -[2] | -[4] | x |
| 1.56.1. | Газопровод в х. Нижнереченский Нехаевского района Волгоградской области | x | 1,3 | 26,0 | 26,11 | x | внебюджетные источники | -[2] | строительство | 2024 г. | 2029 г. | -[2] | -[4] | -[4] | -[2] | -[4] | x |
| 1.56.1.1. | Газификация потребителей в х. Нижнереченский Нехаевского района Волгоградской области | 27 | x | 26,0 | 26,11 | x | x | x | строительство | - | - | x | - | - | x | - | население |

| Раздел, подраздел | Наименование объекта - источника газоснабжения | Характеристика объекта | | | | | Финансирование | | Этап жизненного цикла объекта | Проектные и изыскательские работы | | | Строительно-монтажные работы | | | Дата ввода в эксплуатацию | Группа потребителей |
|---|---|---|---|---|---|---|---|---|---|---|---|---|---|---|---|---|---|
| | | количество потребителей | протяженность, км | производительность (потребление), проектное значение | | объем хранения (транспортировочных емкостей) | источник | млн. рублей | | дата начала | дата завершения | финансирование, млн. рублей | дата начала | дата завершения | финансирование, млн. рублей | | |
| | | | | куб. метров в час (тонн в час) | тыс. куб. метров в год (тонн в год) | куб. метров | | | | | | | | | | | |
| 1 | 2 | 3 | 4 | 5 | 6 | 7 | 8 | 9 | 10 | 11 | 12 | 13 | 14 | 15 | 16 | 17 | 18 |
| 1.57. | Газопровод межпоселковый к х. Денисовский Нехаевского района Волгоградской области | x | 9,3 | 31,0 | 52,07 | x | внебюджетные источники | -[2] | строительство | 2024 г. | 2025 г. | -[2] | -[4] | -[4] | -[2] | -[4] | x |
| 1.57.1. | Газопровод в х. Денисовский Нехаевского района Волгоградской области | x | 3,5 | 31,0 | 52,07 | x | внебюджетные источники | -[2] | строительство | 2024 г. | 2027 г. | -[2] | -[4] | -[4] | -[2] | -[4] | x |
| 1.57.1.1. | Газификация потребителей в х. Денисовский Нехаевского района Волгоградской области | 28 | x | 31,0 | 52,07 | x | x | x | строительство | - | - | x | - | - | x | - | население |
| 1.58. | Газопровод межпоселковый от ГРС Красный Октябрь до х.Сатаровский Новоаннинского района Волгоградской области | x | 12,2 | 439,9 | 84,51 | x | внебюджетные источники | -[2] | строительство | 2021 г. | 2022 г. | -[2] | 2023 г. | 2025 г. | -[2] | 2026 г. | x |
| 1.58.1. | Газопровод в х.Сатаровский Новоаннинского района Волгоградской области | x | - | 99,3 | 84,51 | x | специальная надбавка (2022-2023 гг.) | - | строительство | 2022 г. | 2022 г. | - | 2023 г. | 2023 г. | - | 2026 г. | x |
| 1.58.1.1. | Газификация потребителей в х.Сатаровский Новоаннинского района Волгоградской области | 31 | x | 99,3 | 58,30 | x | x | x | строительство | 2022 г. | - | x | - | 2025 г. | x | - | население |
| 1.58.1.2. | Газификация котельных в х.Сатаровский Новоаннинского района Волгоградской области | 2 | x | -[3] | -[3] | x | x | x | строительство | 2025 г. | - | x | - | 2025 г. | x | - | объекты теплоснабжения |

| Раздел, подраздел | Наименование объекта - источника газоснабжения | Характеристика объекта | | | | | Финансирование | | Этап жизненного цикла объекта | Проектные и изыскательские работы | | | Строительно-монтажные работы | | | Дата ввода в эксплуатацию | Группа потребителей |
|---|---|---|---|---|---|---|---|---|---|---|---|---|---|---|---|---|---|
| | | количество потребителей | протяженность, км | производительность (потребление), проектное значение | | объем хранения (транспортировочных емкостей) | источник | млн. рублей | | дата начала | дата завершения | финансирование, млн. рублей | дата начала | дата завершения | финансирование, млн. рублей | | |
| | | | | куб. метров в час (тонн в час) | тыс. куб. метров в год (тонн в год) | куб. метров | | | | | | | | | | | |
| 1 | 2 | 3 | 4 | 5 | 6 | 7 | 8 | 9 | 10 | 11 | 12 | 13 | 14 | 15 | 16 | 17 | 18 |
| 1.59. | Газопровод межпоселковый к х. Алимов-Любимовский Новоаннинского района Волгоградской области | x | 14,9 | 31,0 | 112,37 | x | внебюджетные источники | -[2] | строительство | 2024 г. | 2025 г. | -[2] | 2026 г. | 2028 г. | -[2] | 2029 г. | x |
| 1.59.1. | Газопровод в х. Алимов-Любимовский Новоаннинского района Волгоградской области | x | 4,3 | 31,0 | 112,37 | x | внебюджетные источники | -[2] | строительство | 2024 г. | 2027 г. | -[2] | 2027 г. | 2028 г. | -[2] | 2029 г. | x |
| 1.59.1.1. | Газификация потребителей в х. Алимов-Любимовский Новоаннинского района Волгоградской области | 51 | x | 31,0 | 112,37 | x | x | x | строительство | 2024 г. | - | x | - | 2028 г. | x | - | население |
| 1.60. | Газопровод межпоселковый от ГРС Галушкинский до п. Полевой Новоаннинского района Волгоградской области | x | 20,9 | 589,9 | 458,82 | x | внебюджетные источники | -[2] | строительство | 2021 г. | 2022 г. | -[2] | 2023 г. | 2026 г. | -[2] | 2027 г. | x |
| 1.60.1. | Газопровод х. Полевой Новоаннинского района Волгоградской области | x | 6,8 | 231,4 | 458,82 | x | специальная надбавка (2022-2024 гг.), в том числе: | 39,70 | строительство | 2022 г. | 2023 г. | - | третий квартал 2024 г. | четвертый квартал 2024 г. | 39,70 | 2027 г. | x |
| | | | | | | | специальная надбавка 2024 г. | 39,70 | строительство | - | - | - | третий квартал 2024 г. | четвертый квартал 2024 г. | 39,70 | | |

| Раздел, подраздел | Наименование объекта - источника газоснабжения | Характеристика объекта | | | | | Финансирование | | Этап жизненного цикла объекта | Проектные и изыскательские работы | | | Строительно-монтажные работы | | | Дата ввода в эксплуатацию | Группа потребителей |
|---|---|---|---|---|---|---|---|---|---|---|---|---|---|---|---|---|---|
| | | количество потребителей | протяженность, км | производительность (потребление), проектное значение | | объем хранения (транспортировочных емкостей) | источник | млн. рублей | | дата начала | дата завершения | финансирование, млн. рублей | дата начала | дата завершения | финансирование, млн. рублей | | |
| | | | | куб. метров в час (тонн в час) | тыс. куб. метров в год (тонн в год) | куб. метров | | | | | | | | | | | |
| 1 | 2 | 3 | 4 | 5 | 6 | 7 | 8 | 9 | 10 | 11 | 12 | 13 | 14 | 15 | 16 | 17 | 18 |
| 1.60.1.1. | Газификация потребителей в п. Полевой Новоаннинского района Волгоградской области | 88 | x | 231,4 | 419,80 | x | x | x | строительство | 2022 г. | - | x | - | 2026 г. | x | - | население |
| 1.60.1.2. | Газификация котельных в п. Полевой Новоаннинского района Волгоградской области | 3 | x | -[3] | -[3] | x | x | x | строительство | 2023 г. | - | x | - | 2026 г. | x | - | объекты теплоснабжения |
| 1.61. | Газопровод межпоселковый к п. Восточный Новоаннинского района Волгоградской области | x | 1,1 | 28,0 | 108,24 | x | внебюджетные источники | -[2] | строительство | 2024 г. | 2025 г. | -[2] | -[4] | -[4] | -[2] | -[4] | x |
| 1.61.1. | Газопровод в п. Восточный Новоаннинского района Волгоградской области | x | 1,3 | 28,0 | 108,24 | x | внебюджетные источники | -[2] | строительство | 2024 г. | 2028 г. | -[2] | -[4] | -[4] | -[2] | -[4] | x |
| 1.61.1.1. | Газификация потребителей в п. Восточный Новоаннинского района Волгоградской области | 34 | x | 28,0 | 108,24 | x | x | x | строительство | - | - | x | - | - | x | - | население |
| 1.62. | Газопровод межпоселковый к х. Вербочный Новоаннинского района Волгоградской области | x | 11,7 | 45 | 100,83 | x | внебюджетные источники | -[2] | строительство | 2024 г. | 2025 г. | -[2] | -[4] | -[4] | -[2] | -[4] | x |
| 1.62.1. | Газопровод в х. Вербочный Новоаннинского района Волгоградской области | x | 1,6 | 23 | 100,83 | x | внебюджетные источники | -[2] | строительство | 2024 г. | 2026 г. | -[2] | -[4] | -[4] | -[2] | -[4] | x |

| Раздел, подраздел | Наименование объекта - источника газоснабжения | Характеристика объекта | | | | | Финансирование | | Этап жизненного цикла объекта | Проектные и изыскательские работы | | | Строительно-монтажные работы | | | Дата ввода в эксплуатацию | Группа потребителей |
|---|---|---|---|---|---|---|---|---|---|---|---|---|---|---|---|---|---|
| | | количество потребителей | протяженность, км | производительность (потребление), проектное значение | | объем хранения (транспортировочных емкостей) | источник | млн. рублей | | дата начала | дата завершения | финансирование, млн. рублей | дата начала | дата завершения | финансирование, млн. рублей | | |
| | | | | куб. метров в час (тонн в час) | тыс. куб. метров в год (тонн в год) | куб. метров | | | | | | | | | | | |
| 1 | 2 | 3 | 4 | 5 | 6 | 7 | 8 | 9 | 10 | 11 | 12 | 13 | 14 | 15 | 16 | 17 | 18 |
| 1.62.1.1. | Газификация потребителей в х. Вербочный Новоаннинского района Волгоградской области | 32 | х | 23 | 100,83 | х | х | х | строительство | - | - | х | - | - | х | - | население |
| 1.63. | Газопровод межпоселковый к х. Дробязкин с отводом на х. Полтавский Новоаннинского района Волгоградской области | х | 11,0 | 59,0 | 166,61 | х | внебюджетные источники | -[2] | строительство | 2024 г. | 2025 г. | -[2] | -[4] | -[4] | -[2] | -[4] | х |
| 1.63.1. | Газопровод в х. Дробязкин Новоаннинского района Волгоградской области | х | 2,3 | 29,0 | 95,09 | х | внебюджетные источники | -[2] | строительство | 2024 г. | 2028 г. | -[2] | -[4] | -[4] | -[2] | -[4] | х |
| 1.63.1.1. | Газификация потребителей в х. Дробязкин Новоаннинского района Волгоградской области | 44 | х | 29,0 | 95,09 | х | х | х | строительство | - | - | х | - | - | х | - | население |
| 1.63.2. | Газопровод в х. Полтавский Новоаннинского района Волгоградской области | х | 2,0 | 23,0 | 71,53 | х | внебюджетные источники | -[2] | строительство | 2024 г. | 2028 г. | -[2] | -[4] | -[4] | -[2] | -[4] | х |
| 1.63.2.1. | Газификация потребителей в х. Полтавский Новоаннинского района Волгоградской области | 36 | х | 23,0 | 71,53 | х | х | х | строительство | - | - | х | - | - | х | - | население |
| 1.64. | Газопровод межпоселковый к х. Николаевский Новониколаевского района Волгоградской области | х | 9,3 | 53,0 | 112,79 | х | внебюджетные источники | -[2] | строительство | 2024 г. | 2025 г. | -[2] | -[4] | -[4] | -[2] | -[4] | х |

| Раздел, подраздел | Наименование объекта - источника газоснабжения | Характеристика объекта | | | | | Финансирование | | Этап жизненного цикла объекта | Проектные и изыскательские работы | | | Строительно-монтажные работы | | | Дата ввода в эксплуатацию | Группа потребителей |
|---|---|---|---|---|---|---|---|---|---|---|---|---|---|---|---|---|---|
| | | количество потребителей | протяженность, км | производительность (потребление), проектное значение | | объем хранения (транспортировочных емкостей) | источник | млн. рублей | | дата начала | дата завершения | финансирование, млн. рублей | дата начала | дата завершения | финансирование, млн. рублей | | |
| | | | | куб. метров в час (тонн в час) | тыс. куб. метров в год (тонн в год) | куб. метров | | | | | | | | | | | |
| 1 | 2 | 3 | 4 | 5 | 6 | 7 | 8 | 9 | 10 | 11 | 12 | 13 | 14 | 15 | 16 | 17 | 18 |
| 1.64.1. | Газопровод в х. Николаевский Новониколаевского района Волгоградской области | x | 4,5 | 53,0 | 112,79 | x | внебюджетные источники | -[2] | строительство | 2024 г. | 2027 г. | -[2] | -[4] | -[4] | -[2] | -[4] | x |
| 1.64.1.1. | Газификация потребителей в х. Николаевский Новониколаевского района Волгоградской области | 54 | x | 53,0 | 112,79 | x | x | x | строительство | - | - | x | - | - | x | - | население |
| 1.65. | Газопровод межпоселковый к х. Нижнекардаильский Новониколаевского района Волгоградской области | x | 2,7 | 26,0 | 72,86 | x | внебюджетные источники | -[2] | строительство | 2024 г. | 2025 г. | -[2] | 2026 г. | 2028 г. | -[2] | 2029 г. | x |
| 1.65.1. | Газопровод в х. Нижнекардаильский Новониколаевского района Волгоградской области | x | 3,1 | 26,0 | 72,86 | x | внебюджетные источники | -[2] | строительство | 2024 г. | 2027 г. | -[2] | 2027 г. | 2028 г. | -[2] | 2029 г. | x |
| 1.65.1.1. | Газификация потребителей в х. Нижнекардаильский Новониколаевского района Волгоградской области | 27 | x | 26,0 | 72,86 | x | x | x | строительство | 2024 г. | - | x | - | 2028 г. | x | - | население |
| 1.66. | Газопровод межпоселковый к х. Нижнезубриловский Новониколаевского района Волгоградской области | x | 6,4 | 29,0 | 62,10 | x | внебюджетные источники | -[2] | строительство | 2024 г. | 2025 г. | -[2] | 2028 г. | 2030 г. | -[2] | 2031 г. | x |
| 1.66.1. | Газопровод в х. Нижнезубриловский Новониколаевского района Волгоградской области | x | 1,5 | 20,0 | 62,10 | x | внебюджетные источники | -[2] | строительство | 2024 г. | 2029 г. | -[2] | 2029 г. | 2030 г. | -[2] | 2031 г. | x |

| Раздел, подраздел | Наименование объекта - источника газоснабжения | Характеристика объекта | | | | | Финансирование | | Этап жизненного цикла объекта | Проектные и изыскательские работы | | | Строительно-монтажные работы | | | Дата ввода в эксплуатацию | Группа потребителей |
|---|---|---|---|---|---|---|---|---|---|---|---|---|---|---|---|---|---|
| | | количество потребителей | протяженность, км | производительность (потребление), проектное значение | | объем хранения (транспортировочных емкостей) | источник | млн. рублей | | дата начала | дата завершения | финансирование, млн. рублей | дата начала | дата завершения | финансирование, млн. рублей | | |
| | | | | куб. метров в час (тонн в час) | тыс. куб. метров в год (тонн в год) | куб. метров | | | | | | | | | | | |
| 1 | 2 | 3 | 4 | 5 | 6 | 7 | 8 | 9 | 10 | 11 | 12 | 13 | 14 | 15 | 16 | 17 | 18 |
| 1.66.1.1. | Газификация потребителей в х. Нижнезубриловский Новониколаевского района Волгоградской области | 31 | x | 20,0 | 62,10 | x | x | x | строительство | 2024 г. | - | x | - | 2030 г. | x | - | население |
| 1.67. | Газопровод межпоселковый к х. Андреевский Новониколаевского района Волгоградской области | x | 4,1 | 11,0 | 34,20 | x | внебюджетные источники | -[2] | строительство | 2024 г. | 2025 г. | -[2] | -[4] | -[4] | -[2] | -[4] | x |
| 1.67.1. | Газопровод в х. Андреевский Новониколаевского района Волгоградской области | x | 2,0 | 11,0 | 34,20 | x | внебюджетные источники | -[2] | строительство | 2024 г. | 2028 г. | -[2] | -[4] | -[4] | -[2] | -[4] | x |
| 1.67.1.1. | Газификация потребителей в х. Андреевский Новониколаевского района Волгоградской области | 31 | x | 11,0 | 34,20 | x | x | x | строительство | - | - | x | - | - | x | - | население |
| 1.68. | Газопровод межпоселковый к х. Лазоревский Новониколаевского района Волгоградской области | x | 6,4 | 24,0 | 39,12 | x | внебюджетные источники | -[2] | строительство | 2024 г. | 2025 г. | -[2] | -[4] | -[4] | -[2] | -[4] | x |
| 1.68.1. | Газопровод в х. Лазоревский Новониколаевского района Волгоградской области | x | 1,7 | 11,0 | 39,12 | x | внебюджетные источники | -[2] | строительство | 2024 г. | 2026 г. | -[2] | -[4] | -[4] | -[2] | -[4] | x |
| 1.68.1.1. | Газификация потребителей в х. Лазоревский Новониколаевского района Волгоградской области | 20 | x | 11,0 | 39,12 | x | x | x | строительство | - | - | x | - | - | x | - | население |

| Раздел, подраздел | Наименование объекта - источника газоснабжения | Характеристика объекта | | | | | Финансирование | | Этап жизненного цикла объекта | Проектные и изыскательские работы | | | Строительно-монтажные работы | | | Дата ввода в эксплуатацию | Группа потребителей |
|---|---|---|---|---|---|---|---|---|---|---|---|---|---|---|---|---|---|
| | | количество потребителей | протяженность, км | производительность (потребление), проектное значение | | объем хранения (транспортировочных емкостей) | источник | млн. рублей | | дата начала | дата завершения | финансирование, млн. рублей | дата начала | дата завершения | финансирование, млн. рублей | | |
| | | | | куб. метров в час (тонн в час) | тыс. куб. метров в год (тонн в год) | куб. метров | | | | | | | | | | | |
| 1 | 2 | 3 | 4 | 5 | 6 | 7 | 8 | 9 | 10 | 11 | 12 | 13 | 14 | 15 | 16 | 17 | 18 |
| 1.69. | Газопровод межпоселковый к х. Каменка Новониколаевского района Волгоградской области | x | 10,2 | 86,8 | 112,08 | x | внебюджетные источники | -[2] | строительство | 2024 г. | 2025 г. | -[2] | -[4] | -[4] | -[2] | -[4] | x |
| 1.69.1. | Газопровод в х. Каменка Новониколаевского района Волгоградской области | x | 3,6 | 86,8 | 112,08 | x | внебюджетные источники | -[2] | строительство | 2024 г. | 2028 г. | -[2] | -[4] | -[4] | -[2] | -[4] | x |
| 1.69.1.1. | Газификация потребителей в х. Каменка Новониколаевского района Волгоградской области | 45 | x | 86,8 | 112,08 | x | x | x | строительство | - | - | x | - | - | x | - | население |
| 1.70. | Газопровод межпоселковый к х. Скворцовский Новониколаевского района Волгоградской области | x | 6,9 | 901 | 47,70 | x | внебюджетные источники | -[2] | строительство | 2024 г. | 2025 г. | -[2] | -[4] | -[4] | -[2] | -[4] | x |
| 1.70.1. | Газопровод в х. Скворцовский Новониколаевского района Волгоградской области | x | 4,9 | 61 | 47,70 | x | внебюджетные источники | -[2] | строительство | 2024 г. | 2026 г. | -[2] | -[4] | -[4] | -[2] | -[4] | x |
| 1.70.1.1. | Газификация потребителей в х. Скворцовский Новониколаевского района Волгоградской области | 24 | x | 61 | 47,70 | x | x | x | строительство | - | - | x | - | | x | - | население |
| 1.71. | Газопровод межпоселковый от ГРС Громославка до х. Шебалино Октябрьского района Волгоградской области | x | 17,0 | 2210,3 | 593,25 | x | внебюджетные источники | -[2] | строительство | 2021 г. | 2022 г. | -[2] | 2023 г. | 2025 г. | -[2] | 2026 г. | x |

| Раздел, подраздел | Наименование объекта - источника газоснабжения | Характеристика объекта | | | | | Финансирование | | Этап жизненного цикла объекта | Проектные и изыскательские работы | | | Строительно-монтажные работы | | | Дата ввода в эксплуатацию | Группа потребителей |
|---|---|---|---|---|---|---|---|---|---|---|---|---|---|---|---|---|---|
| | | количество потребителей | протяженность, км | производительность (потребление), проектное значение | | объем хранения (транспортировочных емкостей) | источник | млн. рублей | | дата начала | дата завершения | финансирование, млн. рублей | дата начала | дата завершения | финансирование, млн. рублей | | |
| | | | | куб. метров в час (тонн в час) | тыс. куб. метров в год (тонн в год) | куб. метров | | | | | | | | | | | |
| 1 | 2 | 3 | 4 | 5 | 6 | 7 | 8 | 9 | 10 | 11 | 12 | 13 | 14 | 15 | 16 | 17 | 18 |
| 1.71.1. | Газопровод в х. Шебалино Октябрьского района Волгоградской области | x | - | 609,1 | 593,25 | x | специальная надбавка (2022-2023 гг.) | - | строительство | 2022 г. | 2022 г. | - | 2023 г. | 2023 г. | - | - | x |
| 1.71.1.1. | Газификация потребителей в х.Шебалино Октябрьского района Волгоградской области | 249 | x | 609,1 | 447,53 | x | x | x | строительство | 2022 г. | - | x | - | 2025 г. | x | - | население |
| 1.71.1.2. | Газификация котельных в х.Шебалино Октябрьского района Волгоградской области | 3 | x | -[3] | -[3] | x | x | x | строительство | 2025 г. | - | x | - | 2025 г. | x | - | объекты теплоснабжения |
| 1.72. | Газопровод межпоселковый от х.Шебалино до х.Ильмень-Суворовский Октябрьского района Волгоградской области | x | 22,9 | 1069,4 | 632,00 | x | внебюджетные источники | -[2] | строительство | 2022 г. | 2023 г. | -[2] | 2024 г. | 2027 г. | -[2] | 2028 г. | x |
| 1.72.1. | Газопровод в х.Ильмень-Суворовский Октябрьского района Волгоградской области | x | 10,8 | 601,7 | 632,00 | x | внебюджетные источники | -[2] | строительство | 2022 г. | 2026 г. | -[2] | 2026 г. | 2027 г. | -[2] | 2028 г. | x |
| 1.72.1.1. | Газификация потребителей в х.Ильмень-Суворовский Октябрьского района Волгоградской области | 283 | x | 601,7 | 557,35 | x | x | x | строительство | 2022 г. | - | x | - | 2027 г. | x | - | население |
| 1.72.1.2. | Газификация котельных в х.Ильмень-Суворовский Октябрьского района Волгоградской области | 7 | x | -[3] | -[3] | x | x | x | строительство | 2024 г. | - | x | - | 2027 г. | x | - | объекты теплоснабжения |

| Раздел, подраздел | Наименование объекта - источника газоснабжения | Характеристика объекта | | | | | Финансирование | | Этап жизненного цикла объекта | Проектные и изыскательские работы | | | Строительно-монтажные работы | | | Дата ввода в эксплуатацию | Группа потребителей |
|---|---|---|---|---|---|---|---|---|---|---|---|---|---|---|---|---|---|
| | | количество потребителей | протяженность, км | производительность (потребление), проектное значение | | объем хранения (транспортировочных емкостей) | источник | млн. рублей | | дата начала | дата завершения | финансирование, млн. рублей | дата начала | дата завершения | финансирование, млн. рублей | | |
| | | | | куб. метров в час (тонн в час) | тыс. куб. метров в год (тонн в год) | куб. метров | | | | | | | | | | | |
| 1 | 2 | 3 | 4 | 5 | 6 | 7 | 8 | 9 | 10 | 11 | 12 | 13 | 14 | 15 | 16 | 17 | 18 |
| 1.73. | Газопровод межпоселковый к х. Нижнекумский Октябрьского района Волгоградской области | x | 0,7 | 47,0 | 142,33 | x | внебюджетные источники | -[2] | строительство | 2024 г. | 2025 г. | -[2] | 2029 г. | 2030 г. | -[2] | 2031 г. | x |
| 1.73.1. | Газопровод в х. Нижнекумский Октябрьского района Волгоградской области | x | 3,2 | 47,0 | 142,33 | x | внебюджетные источники | -[2] | строительство | 2024 г. | 2029 г. | -[2] | 2029 г. | 2030 г. | -[2] | 2031 г. | x |
| 1.73.1.1. | Газификация потребителей в х. Нижнекумский Октябрьского района Волгоградской области | 71 | x | 47,0 | 142,33 | x | x | x | строительство | 2024 г. | - | x | - | 2030 г. | x | - | население |
| 1.74. | Газопровод межпоселковый к х. Верхнерубежный Октябрьского района Волгоградской области | x | 1,9 | 59,0 | 160,83 | x | внебюджетные источники | -[2] | строительство | 2024 г. | 2025 г. | -[2] | 2029 г. | 2030 г. | -[2] | 2031 г. | x |
| 1.74.1. | Газопровод в х. Верхнерубежный Октябрьского района Волгоградской области | x | 3,1 | 59,0 | 160,83 | x | внебюджетные источники | -[2] | строительство | 2024 г. | 2029 г. | -[2] | 2029 г. | 2030 г. | -[2] | 2031 г. | x |
| 1.74.1.1. | Газификация потребителей в х. Верхнерубежный Октябрьского района Волгоградской области | 90 | x | 59,0 | 152,93 | x | x | x | строительство | 2024 г. | - | x | - | 2030 г. | x | - | население |
| 1.74.1.2. | Газификация котельных в х. Верхнерубежный Октябрьского района Волгоградской области | 2 | x | -[3] | -[3] | x | x | x | строительство | 2026 г. | - | x | - | 2030 г. | x | - | объекты теплоснабжения |

| Раздел, подраздел | Наименование объекта - источника газоснабжения | Характеристика объекта | | | | | Финансирование | | Этап жизненного цикла объекта | Проектные и изыскательские работы | | | Строительно-монтажные работы | | | Дата ввода в эксплуатацию | Группа потребителей |
|---|---|---|---|---|---|---|---|---|---|---|---|---|---|---|---|---|---|
| | | количество потребителей | протяженность, км | производительность (потребление), проектное значение | | объем хранения (транспортировочных емкостей) | источник | млн. рублей | | дата начала | дата завершения | финансирование, млн. рублей | дата начала | дата завершения | финансирование, млн. рублей | | |
| | | | | куб. метров в час (тонн в час) | тыс. куб. метров в год (тонн в год) | куб. метров | | | | | | | | | | | |
| 1 | 2 | 3 | 4 | 5 | 6 | 7 | 8 | 9 | 10 | 11 | 12 | 13 | 14 | 15 | 16 | 17 | 18 |
| 1.75. | Газопровод межпоселковый к х. Черноморовский Октябрьского района Волгоградской области | x | 0,6 | 33,0 | 94,50 | x | внебюджетные источники | -[2)] | строительство | 2024 г. | 2025 г. | -[2)] | 2029 г. | 2030 г. | -[2)] | 2031 г. | x |
| 1.75.1. | Газопровод в х. Черноморовский Октябрьского района Волгоградской области | x | 3,2 | 33,0 | 94,50 | x | внебюджетные источники | -[2)] | строительство | 2024 г. | 2029 г. | -[2)] | 2029 г. | 2030 г. | -[2)] | 2031 г. | x |
| 1.75.1.1. | Газификация потребителей в х. Черноморовский Октябрьского района Волгоградской области | 45 | x | 33,0 | 94,50 | x | x | x | строительство | 2024 г. | - | x | - | 2030 г. | x | - | население |
| 1.76. | Газопровод межпоселковый к х. Молокановский Октябрьского района Волгоградской области | x | 5,2 | 24,0 | 80,27 | x | внебюджетные источники | -[2)] | строительство | 2024 г. | 2025 г. | -[2)] | 2026 г. | 2028 г. | -[2)] | 2029 г. | x |
| 1.76.1. | Газопровод в х. Молокановский Октябрьского района Волгоградской области | x | 2,4 | 24,0 | 80,27 | x | внебюджетные источники | -[2)] | строительство | 2024 г. | 2027 г. | -[2)] | 2027 г. | 2028 г. | -[2)] | 2029 г. | x |
| 1.76.1.1. | Газификация потребителей в х. Молокановский Октябрьского района Волгоградской области | 42 | x | 24,0 | 80,27 | x | x | x | строительство | 2024 г. | - | x | - | 2028 г. | x | - | население |
| 1.77. | Газопровод межпоселковый к с. Самохино Октябрьского района Волгоградской области | x | 7,8 | 58,0 | 172,93 | x | внебюджетные источники | -[2)] | строительство | 2024 г. | 2025 г. | -[2)] | 2029 г. | 2030 г. | -[2)] | 2031 г. | x |

| Раздел, подраздел | Наименование объекта - источника газоснабжения | Характеристика объекта | | | | | Финансирование | | Этап жизненного цикла объекта | Проектные и изыскательские работы | | | Строительно-монтажные работы | | | Дата ввода в эксплуатацию | Группа потребителей |
|---|---|---|---|---|---|---|---|---|---|---|---|---|---|---|---|---|---|
| | | количество потребителей | протяженность, км | производительность (потребление), проектное значение | | объем хранения (транспортировочных емкостей) | источник | млн. рублей | | дата начала | дата завершения | финансирование, млн. рублей | дата начала | дата завершения | финансирование, млн. рублей | | |
| | | | | куб. метров в час (тонн в час) | тыс. куб. метров в год (тонн в год) | куб. метров | | | | | | | | | | | |
| 1 | 2 | 3 | 4 | 5 | 6 | 7 | 8 | 9 | 10 | 11 | 12 | 13 | 14 | 15 | 16 | 17 | 18 |
| 1.77.1. | Газопровод в с. Самохино Октябрьского района Волгоградской области | x | 4,2 | 58,0 | 172,93 | x | внебюджетные источники | -[2] | строительство | 2024 г. | 2029 г. | -[2] | 2029 г. | 2030 г. | -[2] | 2031 г. | x |
| 1.77.1.1. | Газификация потребителей в с. Самохино Октябрьского района Волгоградской области | 81 | x | 58,0 | 172,93 | x | x | x | строительство | 2024 г. | - | x | - | 2030 г. | x | - | население |
| 1.78. | Газопровод межпоселковый от ГРС "Киреево" до х. Разуваев Ольховского района Волгоградской области | x | 8,2 | 35,0 | 95,04 | x | внебюджетные источники | -[2] | строительство | 2024 г. | 2025 г. | -[2] | -[4] | -[4] | -[2] | -[4] | x |
| 1.78.1. | Газопровод в х. Разуваев Ольховского района Волгоградской области | x | 4,0 | 35,0 | 95,04 | x | внебюджетные источники | -[2] | строительство | 2024 г. | 2028 г. | -[2] | -[4] | -[4] | -[2] | -[4] | x |
| 1.78.1.1. | Газификация потребителей в х. Разуваев Ольховского района Волгоградской области | 43 | x | 35,0 | 95,04 | x | x | x | строительство | - | - | x | - | - | x | - | население |
| 1.79. | Газопровод межпоселковый к х. Гормаки Палласовского района Волгоградской области | x | 14,5 | 46,0 | 77,50 | x | внебюджетные источники | -[2] | строительство | 2024 г. | 2025 г. | -[2] | -[4] | -[4] | -[2] | -[4] | x |
| 1.79.1. | Газопровод в х. Гормаки Палласовского района Волгоградской области | x | 2,3 | 46,0 | 77,50 | x | внебюджетные источники | -[2] | строительство | 2024 г. | 2028 г. | -[2] | -[4] | -[4] | -[2] | -[4] | x |

| Раздел, подраздел | Наименование объекта - источника газоснабжения | Характеристика объекта | | | | | Финансирование | | Этап жизненного цикла объекта | Проектные и изыскательские работы | | | Строительно-монтажные работы | | | Дата ввода в эксплуатацию | Группа потребителей |
|---|---|---|---|---|---|---|---|---|---|---|---|---|---|---|---|---|---|
| | | количество потребителей | протяженность, км | производительность (потребление), проектное значение | | объем хранения (транспортировочных емкостей) | источник | млн. рублей | | дата начала | дата завершения | финансирование, млн. рублей | дата начала | дата завершения | финансирование, млн. рублей | | |
| | | | | куб. метров в час (тонн в час) | тыс. куб. метров в год (тонн в год) | куб. метров | | | | | | | | | | | |
| 1 | 2 | 3 | 4 | 5 | 6 | 7 | 8 | 9 | 10 | 11 | 12 | 13 | 14 | 15 | 16 | 17 | 18 |
| 1.79.1.1. | Газификация потребителей в х. Гормаки Палласовского района Волгоградской области | 38 | х | 46,0 | 77,50 | х | х | х | строительство | - | - | х | - | | х | - | население |
| 1.80. | Газопровод межпоселковый к х. Гончары Палласовского района Волгоградской области | х | 10,2 | 37,0 | 61,64 | х | внебюджетные источники | -[2] | строительство | 2024 г. | 2025 г. | -[2] | -[4] | -[4] | -[2] | -[4] | х |
| 1.80.1. | Газопровод в х. Гончары Палласовского района Волгоградской области | х | 2,0 | 37,0 | 61,64 | х | внебюджетные источники | -[2] | строительство | 2024 г. | 2028 г. | -[2] | -[4] | -[4] | -[2] | -[4] | х |
| 1.80.1.1. | Газификация потребителей в х. Гончары Палласовского района Волгоградской области | 25 | х | 37,0 | 61,64 | х | х | х | строительство | - | - | х | - | | х | - | население |
| 1.81. | Газопровод межпоселковый к с. Калашники, х. Жолобов Палласовского района Волгоградской области | х | 14,0 | 62,0 | 158,08 | х | внебюджетные источники | -[2] | строительство | 2024 г. | 2025 г. | -[2] | -[4] | -[4] | -[2] | -[4] | х |
| 1.81.1. | Газопровод в с. Калашники Палласовского района Волгоградской области | х | 2,9 | 26,0 | 79,20 | х | внебюджетные источники | -[2] | строительство | 2024 г. | 2028 г. | -[2] | -[4] | -[4] | -[2] | -[4] | х |
| 1.81.1.1. | Газификация потребителей в с. Калашники Палласовского района Волгоградской области | 34 | х | 26,0 | 79,20 | х | х | х | строительство | - | - | х | - | - | х | - | население |

| Раздел, подраздел | Наименование объекта - источника газоснабжения | Характеристика объекта | | | | | Финансирование | | Этап жизненного цикла объекта | Проектные и изыскательские работы | | | Строительно-монтажные работы | | | Дата ввода в эксплуатацию | Группа потребителей |
|---|---|---|---|---|---|---|---|---|---|---|---|---|---|---|---|---|---|
| | | количество потребителей | протяженность, км | производительность (потребление), проектное значение | | объем хранения (транспортировочных емкостей) | источник | млн. рублей | | дата начала | дата завершения | финансирование, млн. рублей | дата начала | дата завершения | финансирование, млн. рублей | | |
| | | | | куб. метров в час (тонн в час) | тыс. куб. метров в год (тонн в год) | куб. метров | | | | | | | | | | | |
| 1 | 2 | 3 | 4 | 5 | 6 | 7 | 8 | 9 | 10 | 11 | 12 | 13 | 14 | 15 | 16 | 17 | 18 |
| 1.81.2. | Газопровод в х. Жолобов Палласовского района Волгоградской области | x | 2,0 | 36,0 | 78,88 | x | внебюджетные источники | -[2] | строительство | 2024 г. | 2028 г. | -[2] | -[4] | -[4] | -[2] | -[4] | x |
| 1.81.2.1. | Газификация потребителей в х. Жолобов Палласовского района Волгоградской области | 37 | x | 36,0 | 78,88 | x | x | x | строительство | - | - | x | - | | x | - | население |
| 1.82. | Газопровод межпоселковый к х. Большой Симкин Палласовского района Волгоградской области | x | 21,0 | 44,0 | 72,53 | x | внебюджетные источники | -[2] | строительство | 2024 г. | 2025 г. | -[2] | -[4] | -[4] | -[2] | -[4] | x |
| 1.82.1. | Газопровод в х. Большой Симкин Палласовского района Волгоградской области | x | 1,6 | 44,0 | 72,53 | x | внебюджетные источники | -[2] | строительство | 2024 г. | 2026 г. | -[2] | -[4] | -[4] | -[2] | -[4] | x |
| 1.82.1.1. | Газификация потребителей в х. Большой Симкин Палласовского района Волгоградской области | 36 | x | 44,0 | 72,53 | x | x | x | строительство | - | - | x | - | | x | - | население |
| 1.83. | Газопровод межпоселковый к с. Новый Кондаль Руднянского района Волгоградской области | x | 6,1 | 16,0 | 46,10 | x | внебюджетные источники | -[2] | строительство | 2024 г. | 2025 г. | -[2] | 2026 г. | 2028 г. | -[2] | 2029 г. | x |
| 1.83.1. | Газопровод в с. Новый Кондаль Руднянского района Волгоградской области | x | 2,2 | 16,0 | 46,10 | x | внебюджетные источники | -[2] | строительство | 2024 г. | 2027 г. | -[2] | 2027 г. | 2028 г. | -[2] | 2029 г. | x |

| Раздел, подраздел | Наименование объекта - источника газоснабжения | Характеристика объекта | | | | | Финансирование | | Этап жизненного цикла объекта | Проектные и изыскательские работы | | | Строительно-монтажные работы | | | Дата ввода в эксплуатацию | Группа потребителей |
|---|---|---|---|---|---|---|---|---|---|---|---|---|---|---|---|---|---|
| | | количество потребителей | протяженность, км | производительность (потребление), проектное значение | | объем хранения (транспортировочных емкостей) | источник | млн. рублей | | дата начала | дата завершения | финансирование, млн. рублей | дата начала | дата завершения | финансирование, млн. рублей | | |
| | | | | куб. метров в час (тонн в час) | тыс. куб. метров в год (тонн в год) | куб. метров | | | | | | | | | | | |
| 1 | 2 | 3 | 4 | 5 | 6 | 7 | 8 | 9 | 10 | 11 | 12 | 13 | 14 | 15 | 16 | 17 | 18 |
| 1.83.1.1. | Газификация потребителей в с. Новый Кондаль Руднянского района Волгоградской области | 38 | x | 16,0 | 46,10 | x | x | x | строительство | 2024 г. | - | x | - | 2028 г. | x | - | население |
| 1.84. | Газопровод межпоселковый к п. Краснопартизанский Светлоярского района Волгоградской области | x | 11,2 | 34,0 | 87,00 | x | внебюджетные источники | -[2] | строительство | 2024 г. | 2025 г. | -[2] | -[4] | -[4] | -[2] | -[4] | x |
| 1.84.1. | Газопровод в п. Краснопартизанский Светлоярского района Волгоградской области | x | 2,4 | 34,0 | 87,00 | x | внебюджетные источники | -[2] | строительство | 2024 г. | 2027 г. | -[2] | -[4] | -[4] | -[2] | -[4] | x |
| 1.84.1.1. | Газификация потребителей в п. Краснопартизанский Светлоярского района Волгоградской области | 49 | x | 34,0 | 87,00 | x | x | x | строительство | - | - | x | - | - | x | - | население |
| 1.85. | Газопровод межпоселковый от с.Червленое до п.Прудовый Светлоярского района Волгоградской области | x | 17,5 | 499,0 | 217,99 | x | внебюджетные источники | -[2] | строительство | 2021 г. | 2023 г. | -[2] | 2026 г. | 2027 г. | -[2] | 2028 г. | x |
| 1.85.1. | Газопровод в п.Прудовый Светлоярского района Волгоградской области | x | - | 242,4 | 217,99 | x | специальная надбавка (2022-2023 гг.) | - | строительство | 2022 г. | 2023 г. | - | 2023 г. | 2023 г. | - | 2026 г. | x |
| 1.85.1.1. | Газификация потребителей в п.Прудовый Светлоярского района Волгоградской области | 100 | x | 242,4 | 217,99 | x | x | x | строительство | 2022 г. | - | x | - | 2027 г. | x | - | население |

| Раздел, подраздел | Наименование объекта - источника газоснабжения | Характеристика объекта | | | | | Финансирование | | Этап жизненного цикла объекта | Проектные и изыскательские работы | | | Строительно-монтажные работы | | | Дата ввода в эксплуатацию | Группа потребителей |
|---|---|---|---|---|---|---|---|---|---|---|---|---|---|---|---|---|---|
| | | количество потребителей | протяженность, км | производительность (потребление), проектное значение | | объем хранения (транспортировочных емкостей) | источник | млн. рублей | | дата начала | дата завершения | финансирование, млн. рублей | дата начала | дата завершения | финансирование, млн. рублей | | |
| | | | | куб. метров в час (тонн в час) | тыс. куб. метров в год (тонн в год) | куб. метров | | | | | | | | | | | |
| 1 | 2 | 3 | 4 | 5 | 6 | 7 | 8 | 9 | 10 | 11 | 12 | 13 | 14 | 15 | 16 | 17 | 18 |
| 1.85.1.2. | Газификация котельных в п.Прудовый Светлоярского района Волгоградской области | 5 | x | -[3] | -[3] | x | x | x | строительство | 2024 г. | - | x | - | 2027 г. | x | - | объекты теплоснабжения |
| 1.86. | Газопровод межпоселковый от п.Прудовый до п.Северный Светлоярского района Волгоградской области | x | 18,8 | 257,2 | 195,68 | x | внебюджетные источники | -[2] | строительство | 2022 г. | 2023 г. | -[2] | 2025 г. | 2028 г. | -[2] | 2029 г. | x |
| 1.86.1. | Газопровод в п.Северный Светлоярского района Волгоградской области | x | 3,9 | 257,2 | 195,68 | x | внебюджетные источники | -[2] | строительство | 2022 г. | 2024 г. | -[2] | 2027 г. | 2028 г. | -[2] | 2029 г. | x |
| 1.86.1.1. | Газификация потребителей в п.Северный Светлоярского района Волгоградской области | 81 | x | 257,2 | 195,68 | x | x | x | строительство | 2022 г. | - | x | - | 2028 г. | x | - | население |
| 1.86.1.2. | Газификация котельных в п.Северный Светлоярского района Волгоградской области | 4 | x | -[3] | -[3] | x | x | x | строительство | 2024 г. | - | x | - | 2028 г. | x | - | объекты теплоснабжения |
| 1.87. | Газопровод межпоселковый к х. Новоалександровский Серафимовичского района Волгоградской области | x | 1,2 | 20,0 | 96,50 | x | внебюджетные источники | -[2] | строительство | 2024 г. | 2025 г. | -[2] | 2026 г. | 2028 г. | -[2] | 2029 г. | x |
| 1.87.1. | Газопровод в х. Новоалександровский Серафимовического района Волгоградской области | x | 3,0 | 20,0 | 96,50 | x | внебюджетные источники | -[2] | строительство | 2024 г. | 2027 г. | -[2] | 2027 г. | 2028 г. | -[2] | 2029 г. | x |
| 1.87.1.1. | Газификация потребителей в х. Новоалександровский Серафимовического района Волгоградской области | 67 | x | 20,0 | 96,50 | x | x | x | строительство | 2024 г. | - | x | - | 2028 г. | x | - | население |

| Раздел, подраздел | Наименование объекта - источника газоснабжения | Характеристика объекта | | | | | Финансирование | | Этап жизненного цикла объекта | Проектные и изыскательские работы | | | Строительно-монтажные работы | | | Дата ввода в эксплуатацию | Группа потребителей |
|---|---|---|---|---|---|---|---|---|---|---|---|---|---|---|---|---|---|
| | | количество потребителей | протяженность, км | производительность (потребление), проектное значение | | объем хранения (транспортировочных емкостей) | источник | млн. рублей | | дата начала | дата завершения | финансирование, млн. рублей | дата начала | дата завершения | финансирование, млн. рублей | | |
| | | | | куб. метров в час (тонн в час) | тыс. куб. метров в год (тонн в год) | куб. метров | | | | | | | | | | | |
| 1 | 2 | 3 | 4 | 5 | 6 | 7 | 8 | 9 | 10 | 11 | 12 | 13 | 14 | 15 | 16 | 17 | 18 |
| 1.88. | Газопровод межпоселковый к х. Березки Серафимовического района Волгоградской области | x | 11,4 | 52,0 | 120,64 | x | внебюджетные источники | -[2)] | строительство | 2024 г. | 2025 г. | -[2)] | 2026 г. | 2028 г. | -[2)] | 2029 г. | x |
| 1.88.1. | Газопровод в х. Березки Серафимовического района Волгоградской области | x | 3,2 | 52,0 | 120,64 | x | внебюджетные источники | -[2)] | строительство | 2024 г. | 2027 г. | -[2)] | 2027 г. | 2028 г. | -[2)] | 2029 г. | x |
| 1.88.1.1. | Газификация потребителей в х. Березки Серафимовического района Волгоградской области | 65 | x | 52,0 | 120,64 | x | x | x | строительство | 2024 г. | - | x | - | 2028 г. | x | - | население |
| 1.89. | Газопровод межпоселковый к х. Кепинский Серафимовичского района Волгоградской области | x | 10,4 | 101,7 | 96,90 | x | внебюджетные источники | -[2)] | строительство | 2024 г. | 2025 г. | -[2)] | 2026 г. | 2028 г. | -[2)] | 2029 г. | x |
| 1.89.1. | Газопровод в х. Кепинский Серафимовического района Волгоградской области | x | 6,1 | 101,7 | 96,90 | x | внебюджетные источники | -[2)] | строительство | 2024 г. | 2027 г. | -[2)] | 2027 г. | 2028 г. | -[2)] | 2029 г. | x |
| 1.89.1.1. | Газификация потребителей в х. Кепинский Серафимовического района Волгоградской области | 68 | x | 101,7 | 96,90 | x | x | x | строительство | 2024 г. | - | x | - | 2028 г. | x | - | население |
| 1.90. | Газопровод межпоселковый к х. Мостовский Серафимовического района Волгоградской области | x | 5,8 | 12 | 64,80 | x | внебюджетные источники | -[2)] | строительство | 2024 г. | 2025 г. | -[2)] | 2028 г. | 2030 г. | -[2)] | 2031 г. | x |

| Раздел, подраздел | Наименование объекта - источника газоснабжения | Характеристика объекта | | | | | Финансирование | | Этап жизненного цикла объекта | Проектные и изыскательские работы | | | Строительно-монтажные работы | | | Дата ввода в эксплуатацию | Группа потребителей |
|---|---|---|---|---|---|---|---|---|---|---|---|---|---|---|---|---|---|
| | | количество потребителей | протяженность, км | производительность (потребление), проектное значение | | объем хранения (транспортировочных емкостей) | источник | млн. рублей | | дата начала | дата завершения | финансирование, млн. рублей | дата начала | дата завершения | финансирование, млн. рублей | | |
| | | | | куб. метров в час (тонн в час) | тыс. куб. метров в год (тонн в год) | куб. метров | | | | | | | | | | | |
| 1 | 2 | 3 | 4 | 5 | 6 | 7 | 8 | 9 | 10 | 11 | 12 | 13 | 14 | 15 | 16 | 17 | 18 |
| 1.90.1. | Газопровод в х. Мостовский Серафимовического района Волгоградской области | x | 5,7 | 12 | 64,80 | x | внебюджетные источники | -[2] | строительство | 2024 г. | 2029 г. | -[2] | 2029 г. | 2030 г. | -[2] | 2031 г. | x |
| 1.90.1.1. | Газификация потребителей в х. Мостовский Серафимовического района Волгоградской области | 46 | x | 12 | 64,80 | x | x | x | строительство | 2024 г. | - | x | - | 2030 г. | x | - | население |
| 1.91. | Газопровод межпоселковый к х. Хохлачев с отводом на х. Малахов Серафимовичского района Волгоградской области | x | 18,0 | 55,0 | 169,15 | x | внебюджетные источники | -[2] | строительство | 2024 г. | 2025 г. | -[2] | -[4] | -[4] | -[2] | 2028 г. | x |
| 1.91.1. | Газопровод в х. Хохлачев Серафимовического района Волгоградской области | x | 4,0 | 27,0 | 96,19 | x | внебюджетные источники | -[2] | строительство | 2024 г. | 2028 г. | -[2] | -[4] | -[4] | -[2] | 2028 г. | x |
| 1.91.1.1. | Газификация потребителей в х. Хохлачев Серафимовического района Волгоградской области | 30 | x | 27,0 | 96,19 | x | x | x | строительство | - | - | x | - | | x | - | население |
| 1.91.2. | Газопровод в х. Малахов Серафимовического района Волгоградской области | x | 2,8 | 18,0 | 72,96 | x | внебюджетные источники | -[2] | строительство | 2024 г. | 2028 г. | -[2] | -[4] | -[4] | -[2] | 2028 г. | x |
| 1.91.2.1. | Газификация потребителей в х. Малахов Серафимовического района Волгоградской области | 22 | x | 18,0 | 72,96 | x | x | x | строительство | - | - | x | - | | x | - | население |

| Раздел, подраздел | Наименование объекта - источника газоснабжения | Характеристика объекта | | | | | Финансирование | | Этап жизненного цикла объекта | Проектные и изыскательские работы | | | Строительно-монтажные работы | | | Дата ввода в эксплуатацию | Группа потребителей |
|---|---|---|---|---|---|---|---|---|---|---|---|---|---|---|---|---|---|
| | | количество потребителей | протяженность, км | производительность (потребление), проектное значение | | объем хранения (транспортировочных емкостей) | источник | млн. рублей | | дата начала | дата завершения | финансирование, млн. рублей | дата начала | дата завершения | финансирование, млн. рублей | | |
| | | | | куб. метров в час (тонн в час) | тыс. куб. метров в год (тонн в год) | куб. метров | | | | | | | | | | | |
| 1 | 2 | 3 | 4 | 5 | 6 | 7 | 8 | 9 | 10 | 11 | 12 | 13 | 14 | 15 | 16 | 17 | 18 |
| 1.92. | Газопровод межпоселковый к х. Угольский Серафимовичского района Волгоградской области | x | 5,6 | 20,0 | 89,90 | x | внебюджетные источники | -[2] | строительство | 2024 г. | 2025 г. | -[2] | 2028 г. | 2030 г. | -[2] | 2031 г. | x |
| 1.92.1. | Газопровод в х. Угольский Серафимовического района Волгоградской области | x | 1,9 | 20,0 | 89,90 | x | внебюджетные источники | -[2] | строительство | 2024 г. | 2029 г. | -[2] | 2029 г. | 2030 г. | -[2] | 2031 г. | x |
| 1.92.1.1. | Газификация потребителей в х. Угольский Серафимовического района Волгоградской области | 50 | x | 20,0 | 89,90 | x | x | x | строительство | 2024 г. | - | x | - | 2030 г. | x | - | население |
| 1.93. | Газопровод межпоселковый к х. Прилипкинский Серафимовического района Волгоградской области | x | 4,7 | 13,0 | 57,54 | x | внебюджетные источники | -[2] | строительство | 2024 г. | 2025 г. | -[2] | 2026 г. | 2028 г. | -[2] | 2029 г. | x |
| 1.93.1. | Газопровод в х. Прилипкинский Серафимовического района Волгоградской области | x | 3,0 | 13,0 | 57,54 | x | внебюджетные источники | -[2] | строительство | 2024 г. | 2027 г. | -[2] | 2027 г. | 2028 г. | -[2] | 2029 г. | x |
| 1.93.1.1. | Газификация потребителей в х. Прилипкинский Серафимовического района Волгоградской области | 40 | x | 13,0 | 57,54 | x | x | x | строительство | 2024 г. | - | x | - | 2028 г. | x | - | население |
| 1.94. | Газопровод межпоселковый к х. Бобровский 1-й, х. Зимовной Серафимовичского района Волгоградской области | x | 9,1 | 159,0 | 193,81 | x | внебюджетные источники | -[2] | строительство | 2024 г. | 2025 г. | -[2] | 2028 г. | 2030 г. | -[2] | 2031 г. | x |

| Раздел, подраздел | Наименование объекта - источника газоснабжения | Характеристика объекта | | | | | Финансирование | | Этап жизненного цикла объекта | Проектные и изыскательские работы | | | Строительно-монтажные работы | | | Дата ввода в эксплуатацию | Группа потребителей |
|---|---|---|---|---|---|---|---|---|---|---|---|---|---|---|---|---|---|
| | | количество потребителей | протяженность, км | производительность (потребление), проектное значение | | объем хранения (транспортировочных емкостей) | источник | млн. рублей | | дата начала | дата завершения | финансирование, млн. рублей | дата начала | дата завершения | финансирование, млн. рублей | | |
| | | | | куб. метров в час (тонн в час) | тыс. куб. метров в год (тонн в год) | куб. метров | | | | | | | | | | | |
| 1 | 2 | 3 | 4 | 5 | 6 | 7 | 8 | 9 | 10 | 11 | 12 | 13 | 14 | 15 | 16 | 17 | 18 |
| 1.94.1. | Газопровод в х. Бобровский 1-й Серафимовического района Волгоградской области | x | 4,7 | 140,0 | 119,63 | x | внебюджетные источники | -[2)] | строительство | 2024 г. | 2029 г. | -[2)] | 2029 г. | 2030 г. | -[2)] | 2031 г. | x |
| 1.94.1.1. | Газификация потребителей в х. Бобровский 1-й Серафимовического района Волгоградской области | 64 | x | 140,0 | 119,63 | x | x | x | строительство | 2024 г. | - | x | - | 2027 г. | x | - | население |
| 1.94.2. | Газопровод в х. Зимовной Серафимовического района Волгоградской области | x | 2,0 | 19,0 | 74,18 | x | внебюджетные источники | -[2)] | строительство | 2024 г. | 2029 г. | -[2)] | 2029 г. | 2030 г. | -[2)] | 2031 г. | x |
| 1.94.2.1. | Газификация потребителей в х. Зимовной Серафимовического района Волгоградской области | 42 | x | 19,0 | 74,18 | x | x | x | строительство | 2024 г. | - | x | - | 2027 г. | x | - | население |
| 1.95. | Газопровод межпоселковый от п. Песчанка до х. Ямы и х. Тумак Среднеахтубинского района Волгоградской области | x | 9,2 | 746,0 | 494,85 | x | внебюджетные источники | -[2)] | строительство | 2020 г. | 2022 г. | -[2)] | 2023 г. | 2026 г. | -[2)] | 2027 г. | x |
| 1.95.1. | Газопровод в х. Ямы Среднеахтубинского района Волгоградской области | x | - | 456,0 | 299,98 | x | специальная надбавка (2021-2023 гг.) | - | строительство | 2021 г. | 2022 г. | - | 2023 г. | 2023 г. | - | - | x |
| 1.95.1.1. | Газификация потребителей в х. Ямы Среднеахтубинского района Волгоградской области | 191 | x | 456,0 | 299,98 | x | x | x | строительство | 2022 г. | - | x | - | 2026 г. | x | - | население |

| Раздел, подраздел | Наименование объекта - источника газоснабжения | Характеристика объекта | | | | | Финансирование | | Этап жизненного цикла объекта | Проектные и изыскательские работы | | | Строительно-монтажные работы | | | Дата ввода в эксплуатацию | Группа потребителей |
|---|---|---|---|---|---|---|---|---|---|---|---|---|---|---|---|---|---|
| | | количество потребителей | протяженность, км | производительность (потребление), проектное значение | | объем хранения (транспортировочных емкостей) | источник | млн. рублей | | дата начала | дата завершения | финансирование, млн. рублей | дата начала | дата завершения | финансирование, млн. рублей | | |
| | | | | куб. метров в час (тонн в час) | тыс. куб. метров в год (тонн в год) | куб. метров | | | | | | | | | | | |
| 1 | 2 | 3 | 4 | 5 | 6 | 7 | 8 | 9 | 10 | 11 | 12 | 13 | 14 | 15 | 16 | 17 | 18 |
| 1.95.1.2. | Газификация котельных в х. Ямы Среднеахтубинского района Волгоградской области | 3 | x | -[3] | -[3] | x | x | x | строительство | 2025 г. | - | x | - | 2026 г. | x | - | объекты теплоснабжения |
| 1.95.2. | Газопровод в х. Тумак Среднеахтубинского района Волгоградской области | x | - | 290,0 | 194,87 | x | специальная надбавка (2021-2023 гг.) | - | строительство | 2021 г. | 2022 г. | - | 2023 г. | 2023 г. | - | 2026 г. | x |
| 1.95.2.1. | Газификация потребителей в х. Тумак Среднеахтубинского района Волгоградской области | 118 | x | 290,0 | 194,87 | x | x | x | строительство | 2022 г. | - | x | - | 2026 г. | x | - | население |
| 1.95.2.2. | Газификация котельных в х. Тумак Среднеахтубинского района Волгоградской области | 3 | x | -[3] | -[3] | x | x | x | строительство | 2023 г. | - | x | - | 2026 г. | x | - | объекты теплоснабжения |
| 1.96. | Газопровод межпоселковый до п.Красный Среднеахтубинского района Волгоградской области | x | 3,7 | 79,8 | 120,40 | x | внебюджетные источники | -[2] | строительство | 2020 г. | 2022 г. | -[2] | 2023 г. | 2024 г. | -[2] | 2025 г. | x |
| 1.96.1. | Газопровод в п.Красный Среднеахтубинского района Волгоградской области | x | - | 79,8 | 120,40 | x | специальная надбавка (2021-2023 гг.) | - | строительство | 2021 г. | 2022 г. | - | 2023 г. | 2023 г. | - | - | x |
| 1.96.1.1. | Газификация потребителей в п.Красный Среднеахтубинского района Волгоградской области | 109 | x | 79,8 | 120,40 | x | x | x | строительство | 2022 г. | - | x | - | 2024 г. | x | - | население |

| Раздел, подраздел | Наименование объекта - источника газоснабжения | Характеристика объекта | | | | | Финансирование | | Этап жизненного цикла объекта | Проектные и изыскательские работы | | | Строительно-монтажные работы | | | Дата ввода в эксплуатацию | Группа потребителей |
|---|---|---|---|---|---|---|---|---|---|---|---|---|---|---|---|---|---|
| | | количество потребителей | протяженность, км | производительность (потребление), проектное значение | | объем хранения (транспортировочных емкостей) | источник | млн. рублей | | дата начала | дата завершения | финансирование, млн. рублей | дата начала | дата завершения | финансирование, млн. рублей | | |
| | | | | куб. метров в час (тонн в час) | тыс. куб. метров в год (тонн в год) | куб. метров | | | | | | | | | | | |
| 1 | 2 | 3 | 4 | 5 | 6 | 7 | 8 | 9 | 10 | 11 | 12 | 13 | 14 | 15 | 16 | 17 | 18 |
| 1.97. | Газопровод межпоселковый от х.Пламенка до х.Щучий Среднеахтубинского района Волгоградской области | х | 2,1 | 231,1 | 173,65 | х | внебюджетные источники | -[2)] | строительство | 2021 г. | 2023 г. | -[2)] | 2025 г. | 2026 г. | -[2)] | 2027 г. | х |
| 1.97.1. | Газопровод в х.Щучий Среднеахтубинского района Волгоградской области | х | 7,8 | 231,1 | 173,60 | х | специальная надбавка (2022-2025 гг.), в том числе: | 40,77 | строительство | 2022 г. | 2023 г. | - | 2024 г. | 2025 г. | 40,77 | - | х |
| | | | 5,80 | | | | специальная надбавка 2024 г. | 34,14 | строительство | - | - | - | четвертый квартал 2024г. | четвертый квартал 2024г. | 34,14 | | |
| | | | 2,03 | | | | специальная надбавка 2025 г. | 6,63 | строительство | - | - | - | первый квартал 2025 г. | четвертый квартал 2025 г. | 6,63 | | |
| 1.97.1.1. | Газификация потребителей в х.Щучий Среднеахтубинского района Волгоградской области | 120 | х | 231,1 | 173,60 | х | х | х | строительство | 2022 г. | - | х | - | 2026 г. | х | - | население |
| 1.97.1.2. | Газификация котельных в х.Щучий Среднеахтубинского района Волгоградской области | 3 | х | -[3)] | -[3)] | х | х | х | строительство | 2025 г. | - | х | - | 2026 г. | х | - | объекты теплоснабжения |
| 1.98. | Газопровод межпоселковый от х.Пламенка до х.Кривуша до х.Репино Среднеахтубинского района Волгоградской области | х | 12,1 | 420,5 | 311,20 | х | внебюджетные источники | -[2)] | строительство | 2021 г. | 2023 г. | -[2)] | 2026 г. | 2027 г. | -[2)] | 2028 г. | х |

| Раздел, подраздел | Наименование объекта - источника газоснабжения | Характеристика объекта | | | | | Финансирование | | Этап жизненного цикла объекта | Проектные и изыскательские работы | | | Строительно-монтажные работы | | | Дата ввода в эксплуатацию | Группа потребителей |
|---|---|---|---|---|---|---|---|---|---|---|---|---|---|---|---|---|---|
| | | количество потребителей | протяженность, км | производительность (потребление), проектное значение | | объем хранения (транспортировочных емкостей) | источник | млн. рублей | | дата начала | дата завершения | финансирование, млн. рублей | дата начала | дата завершения | финансирование, млн. рублей | | |
| | | | | куб. метров в час (тонн в час) | тыс. куб. метров в год (тонн в год) | куб. метров | | | | | | | | | | | |
| 1 | 2 | 3 | 4 | 5 | 6 | 7 | 8 | 9 | 10 | 11 | 12 | 13 | 14 | 15 | 16 | 17 | 18 |
| 1.98.1. | Газопровод в х.Кривуша Среднеахтубинского района Волгоградской области | x | 3,7 | 136,9 | 131,80 | x | специальная надбавка (2022-2024 гг.), в том числе: | 15,90 | строительство | 2022 г. | 2023 г. | - | первый квартал 2024 г. | четвертый квартал 2024 г. | 15,90 | - | x |
| | | | | | | | специальная надбавка 2024 г. | 15,90 | строительство | - | - | - | первый квартал 2024 г. | четвертый квартал 2024 г. | 15,90 | | |
| 1.98.1.1. | Газификация потребителей в х.Кривуша Среднеахтубинского района Волгоградской области | 87 | x | 136,9 | 131,80 | x | x | x | строительство | 2022 г. | - | x | - | 2027 г. | x | - | население |
| 1.98.1.2. | Газификация котельных в х.Кривуша Среднеахтубинского района Волгоградской области | 1 | x | -[3] | -[3] | x | x | x | строительство | 2025 г. | - | x | - | 2027 г. | x | - | объекты теплоснабжения |
| 1.98.2. | Газопровод в х.Репино Среднеахтубинского района Волгоградской области | x | 4,2 | 270,7 | 179,40 | x | специальная надбавка (2022-2025 гг.), в том числе: | 50,51 | строительство | 2022 г. | 2023 г. | - | третий квартал 2024 г. | четвертый квартал 2024 г. | 36,59 | - | x |
| | | | | | | | специальная надбавка 2024 г. | 36,59 | строительство | - | - | - | третий квартал 2024 г. | четвертый квартал 2024 г. | 36,59 | | |
| | | | | | | | специальная надбавка 2025 г. | 13,92 | строительство | - | - | - | первый квартал 2025 г. | третий квартал 2025 г. | 13,92 | | |

| Раздел, подраздел | Наименование объекта - источника газоснабжения | Характеристика объекта | | | | | Финансирование | | Этап жизненного цикла объекта | Проектные и изыскательские работы | | | Строительно-монтажные работы | | | Дата ввода в эксплуатацию | Группа потребителей |
|---|---|---|---|---|---|---|---|---|---|---|---|---|---|---|---|---|---|
| | | количество потребителей | протяженность, км | производительность (потребление), проектное значение | | объем хранения (транспортировочных емкостей) | источник | млн. рублей | | дата начала | дата завершения | финансирование, млн. рублей | дата начала | дата завершения | финансирование, млн. рублей | | |
| | | | | куб. метров в час (тонн в час) | тыс. куб. метров в год (тонн в год) | куб. метров | | | | | | | | | | | |
| 1 | 2 | 3 | 4 | 5 | 6 | 7 | 8 | 9 | 10 | 11 | 12 | 13 | 14 | 15 | 16 | 17 | 18 |
| 1.98.2.1. | Газификация потребителей в х.Репино Среднеахтубинского района Волгоградской области | 106 | х | 270,7 | 179,40 | х | х | х | строительство | 2022 г. | - | х | - | 2027 г. | х | - | население |
| 1.98.2.2. | Газификация котельных в х.Репино Среднеахтубинского района Волгоградской области | 42 | х | -[3] | -[3] | х | х | х | строительство | 2025 г. | - | х | - | 2027 г. | х | - | объекты теплоснабжения |
| 1.99. | Газопровод межпоселковый от ПГРП до п.Красный Буксир Среднеахтубинского района Волгоградской области | х | 3,2 | 537,1 | 122,12 | х | внебюджетные источники | -[2] | строительство | 2021 г. | 2023 г. | -[2] | 2024 г. | 2024 г. | -[2] | 2026 г. | х |
| 1.99.1. | Газопровод в пос.Красный Буксир Среднеахтубинского района Волгоградской области | х | 12,7 | 376,0 | 122,12 | х | специальная надбавка (2022-2024 гг.), в том числе: | 68,08 | строительство | 2022 г. | 2023 г. | - | второй квартал 2024 г. | четвертый квартал 2024 г. | 68,08 | - | х |
| | | | | | | | специальная надбавка 2024 г. | 68,08 | строительство | - | - | - | второй квартал 2024 г. | четвертый квартал 2024 г. | 68,08 | | |
| 1.99.1.1. | Газификация потребителей в п.Красный Буксир Среднеахтубинского района Волгоградской области | 105 | х | 376,0 | 122,12 | х | х | х | строительство | 2022 г. | - | х | - | 2024 г. | х | - | население |

| Раздел, подраздел | Наименование объекта - источника газоснабжения | Характеристика объекта | | | | | Финансирование | | Этап жизненного цикла объекта | Проектные и изыскательские работы | | | Строительно-монтажные работы | | | Дата ввода в эксплуатацию | Группа потребителей |
|---|---|---|---|---|---|---|---|---|---|---|---|---|---|---|---|---|---|
| | | количество потребителей | протяженность, км | производительность (потребление), проектное значение | | объем хранения (транспортировочных емкостей) | источник | млн. рублей | | дата начала | дата завершения | финансирование, млн. рублей | дата начала | дата завершения | финансирование, млн. рублей | | |
| | | | | куб. метров в час (тонн в час) | тыс. куб. метров в год (тонн в год) | куб. метров | | | | | | | | | | | |
| 1 | 2 | 3 | 4 | 5 | 6 | 7 | 8 | 9 | 10 | 11 | 12 | 13 | 14 | 15 | 16 | 17 | 18 |
| 1.100. | Газопровод межпоселковый от х. Заяр до п.Стандартный Среднеахтубинского района Волгоградской области | х | 1,6 | 677,3 | 874,60 | х | внебюджетные источники | -[2)] | строительство | 2021 г. | 2022 г. | -[2)] | 2023 г. | 2024 г. | -[2)] | 2025 г. | х |
| 1.100.1. | Газопровод в п.Стандартный Среднеахтубинского района Волгоградской области | х | - | 677,3 | 874,60 | х | специальная надбавка (2022-2023 гг.) | - | строительство | 2022 г. | 2022 г. | - | 2023 г. | 2023 г. | - | 2025 г. | х |
| 1.100.1.1. | Газификация потребителей в п.Стандартный Среднеахтубинского района Волгоградской области | 380 | х | 677,3 | 874,60 | х | х | х | строительство | 2022 г. | - | х | - | 2024 г. | х | - | население |
| 1.101. | Газопровод межпоселковый к х. Шумроватый Среднеахтубинского района Волгоградской области | х | 0,1 | 13,0 | 67,58 | х | внебюджетные источники | -[2)] | строительство | 2024 г. | 2025 г. | -[2)] | 2029 г. | 2030 г. | -[2)] | 2031 г. | х |
| 1.101.1. | Газопровод в х. Шумроватый Среднеахтубинского района Волгоградской области | х | 2,1 | 13,0 | 67,58 | х | внебюджетные источники | -[2)] | строительство | 2024 г. | 2029 г. | -[2)] | 2029 г. | 2030 г. | -[2)] | 2031 г. | х |
| 1.101.1.1. | Газификация потребителей в х. Шумроватый Среднеахтубинского района Волгоградской области | 50 | х | 13,0 | 67,58 | х | х | х | строительство | 2024 г. | - | х | - | 2030 г. | х | - | население |
| 1.102. | Газопровод межпоселковый к х. Зональный Среднеахтубинского района Волгоградской области | х | 1,8 | 26,0 | 75,50 | х | внебюджетные источники | -[2)] | строительство | 2024 г. | 2025 г. | -[2)] | 2029 г. | 2030 г. | -[2)] | 2031 г. | х |

| Раздел, подраздел | Наименование объекта - источника газоснабжения | Характеристика объекта | | | | | Финансирование | | Этап жизненного цикла объекта | Проектные и изыскательские работы | | | Строительно-монтажные работы | | | Дата ввода в эксплуатацию | Группа потребителей |
|---|---|---|---|---|---|---|---|---|---|---|---|---|---|---|---|---|---|
| | | количество потребителей | протяженность, км | производительность (потребление), проектное значение | | объем хранения (транспортировочных емкостей) | источник | млн. рублей | | дата начала | дата завершения | финансирование, млн. рублей | дата начала | дата завершения | финансирование, млн. рублей | | |
| | | | | куб. метров в час (тонн в час) | тыс. куб. метров в год (тонн в год) | куб. метров | | | | | | | | | | | |
| 1 | 2 | 3 | 4 | 5 | 6 | 7 | 8 | 9 | 10 | 11 | 12 | 13 | 14 | 15 | 16 | 17 | 18 |
| 1.102.1. | Газопровод в х. Зональный Среднеахтубинского района Волгоградской области | x | 1,4 | 26,0 | 75,50 | x | внебюджетные источники | -[2] | строительство | 2024 г. | 2029 г. | -[2] | 2029 г. | 2030 г. | -[2] | 2031 г. | x |
| 1.102.1.1. | Газификация потребителей в х. Зональный Среднеахтубинского района Волгоградской области | 48 | x | 26,0 | 75,50 | x | x | x | строительство | 2024 г. | - | x | - | 2030 г. | x | - | население |
| 1.103. | Газопровод межпоселковый к п. Максима Горького Суходольского сельского поселения Среднеахтубинского района Волгоградской области | x | 4,9 | 55,0 | 191,00 | x | внебюджетные источники | -[2] | строительство | 2024 г. | 2026 г. | -[2] | -[4] | -[4] | -[2] | -[4] | x |
| 1.103.1. | Газопровод в п.Максима Горького Суходольского сельского поселения Среднеахтубинского района Волгоградской области | x | 1,5 | 55,0 | 191,00 | x | внебюджетные источники | -[2] | строительство | 2024 г. | 2027 г. | -[2] | -[4] | -[4] | -[2] | -[4] | x |
| 1.103.1.1. | Газификация потребителей в п.Максима Горького Суходольского сельского поселения Среднеахтубинского района Волгоградской области | 12 | x | 55,0 | 191,00 | x | x | x | строительство | - | - | x | - | | x | - | население |
| 1.104. | Газопровод межпоселковый от х. Лебяжья Поляна до п. Рыбоводный, п. Приканальный, х. Старенький Среднеахтубинского района Волгоградской области | x | 10,3 | 1166,1 | 1477,63 | x | внебюджетные источники | -[2] | строительство | 2020 г. | 2022 г. | -[2] | 2023 г. | 2024 г. | -[2] | 2025 г. | x |

| Раздел, подраздел | Наименование объекта - источника газоснабжения | Характеристика объекта | | | | | Финансирование | | Этап жизненного цикла объекта | Проектные и изыскательские работы | | | Строительно-монтажные работы | | | Дата ввода в эксплуатацию | Группа потребителей |
|---|---|---|---|---|---|---|---|---|---|---|---|---|---|---|---|---|---|
| | | количество потребителей | протяженность, км | производительность (потребление), проектное значение | | объем хранения (транспортировочных емкостей) | источник | млн. рублей | | дата начала | дата завершения | финансирование, млн. рублей | дата начала | дата завершения | финансирование, млн. рублей | | |
| | | | | куб. метров в час (тонн в час) | тыс. куб. метров в год (тонн в год) | куб. метров | | | | | | | | | | | |
| 1 | 2 | 3 | 4 | 5 | 6 | 7 | 8 | 9 | 10 | 11 | 12 | 13 | 14 | 15 | 16 | 17 | 18 |
| 1.104.1. | Газопровод в п. Рыбоводный Среднеахтубинского района Волгоградской области | x | - | 213,2 | 142,19 | x | специальная надбавка (2021-2024 гг.), в том числе: | 0,46 | строительство | 2021 г. | 2022 г. | - | 2023 г. | 2024 г. | 0,46 | - | x |
| | | | | | | | специальная надбавка 2024 г. | 0,46 | строительство | - | - | - | 2024 г. | 2024 г. | 0,46 | | |
| 1.104.1.1. | Газификация потребителей в п. Рыбоводный Среднеахтубинского района Волгоградской области | 73 | x | 213,2 | 142,19 | x | x | x | строительство | 2022 г. | - | x | - | 2024 г. | x | - | население |
| 1.104.2. | Газопровод в п. Приканальный Среднеахтубинского района Волгоградской области | x | - | 122,7 | 1162,00 | x | специальная надбавка (2021-2024 гг.), в том числе: | 10,47 | строительство | 2021 г. | 2022 г. | - | 2023 г. | третий квартал 2024 г. | 10,47 | - | x |
| | | | | | | | специальная надбавка 2024 г. | 10,47 | строительство | - | - | - | третий квартал 2024 г. | третий квартал 2024 г. | 10,47 | | |
| 1.104.2.1. | Газификация потребителей в п. Приканальный Среднеахтубинского района Волгоградской области | 82 | x | 122,7 | 82,00 | x | x | x | строительство | 2022 г. | - | x | - | 2024 г. | x | - | население |

| Раздел, подраздел | Наименование объекта - источника газоснабжения | Характеристика объекта | | | | | Финансирование | | Этап жизненного цикла объекта | Проектные и изыскательские работы | | | Строительно-монтажные работы | | | Дата ввода в эксплуатацию | Группа потребителей |
|---|---|---|---|---|---|---|---|---|---|---|---|---|---|---|---|---|---|
| | | количество потребителей | протяженность, км | производительность (потребление), проектное значение | | объем хранения (транспортировочных емкостей) | источник | млн. рублей | | дата начала | дата завершения | финансирование, млн. рублей | дата начала | дата завершения | финансирование, млн. рублей | | |
| | | | | куб. метров в час (тонн в час) | тыс. куб. метров в год (тонн в год) | куб. метров | | | | | | | | | | | |
| 1 | 2 | 3 | 4 | 5 | 6 | 7 | 8 | 9 | 10 | 11 | 12 | 13 | 14 | 15 | 16 | 17 | 18 |
| 1.104.3. | Газопровод в х. Старенький Среднеахтубинского района Волгоградской области | x | - | 830,2 | 173,40 | x | специальная надбавка (2021-2023 гг.) | - | строительство | 2021 г. | 2022 г. | - | 2023 г. | 2023 г. | - | 2025 г. | x |
| 1.104.3.1. | Газификация потребителей в х. Старенький Среднеахтубинского района Волгоградской области | 136 | x | 830,2 | 173,4 | x | x | x | строительство | 2022 г. | - | x | - | 2024 г. | x | - | население |
| 1.105. | Газопровод межпоселковый от п.Максима Горького до п.Красный Октябрь Среднеахтубинского района Волгоградской области | x | 20,4 | 1169,5 | 520,87 | x | внебюджетные источники | -[2] | строительство | 2022 г. | 2023 г. | -[2] | 2024 г. | 2026 г. | -[2] | 2027 г. | x |
| 1.105.1. | Газопровод в п.Красный Октябрь Среднеахтубинского района Волгоградской области | 198 | 10,50 | 1169,5 | 520,87 | x | специальная надбавка 2026 г. | 72,96 | строительство (часть объекта) | - | - | - | четвертый квартал 2026 г. | четвертый квартал 2026 г. | 72,96 | 2027 г. | x |
| 1.105.1.1. | Газификация потребителей в п.Красный Октябрь Среднеахтубинского района Волгоградской области | 198 | x | 1169,5 | 520,87 | x | x | x | строительство | 2022 г. | - | x | - | 2026 г. | x | - | население |
| 1.105.1.2. | Газификация котельных в п.Красный Октябрь Среднеахтубинского района Волгоградской области | 10 | x | -[3] | -[3] | x | x | x | строительство | 2025 г. | - | x | - | 2026 г. | x | - | объекты теплоснабжения |
| 1.106. | Газопровод межпоселковый к п. Волжанка Среднеахтубинского района Волгоградской области | x | 5,7 | 46 | 120,40 | x | внебюджетные источники | -[2] | строительство | 2024 г. | 2025 г. | -[2] | 2028 г. | 2030 г. | -[2] | 2031 г. | x |

| Раздел, подраздел | Наименование объекта - источника газоснабжения | Характеристика объекта | | | | | Финансирование | | Этап жизненного цикла объекта | Проектные и изыскательские работы | | | Строительно-монтажные работы | | | Дата ввода в эксплуатацию | Группа потребителей |
|---|---|---|---|---|---|---|---|---|---|---|---|---|---|---|---|---|---|
| | | количество потребителей | протяженность, км | производительность (потребление), проектное значение | | объем хранения (транспортировочных емкостей) | источник | млн. рублей | | дата начала | дата завершения | финансирование, млн. рублей | дата начала | дата завершения | финансирование, млн. рублей | | |
| | | | | куб. метров в час (тонн в час) | тыс. куб. метров в год (тонн в год) | куб. метров | | | | | | | | | | | |
| 1 | 2 | 3 | 4 | 5 | 6 | 7 | 8 | 9 | 10 | 11 | 12 | 13 | 14 | 15 | 16 | 17 | 18 |
| 1.106.1. | Газопровод в п. Волжанка Среднеахтубинского района Волгоградской области | x | 1,8 | 46 | 120,40 | x | внебюджетные источники | -[2] | строительство | 2024 г. | 2029 г. | -[2] | 2029 г. | 2030 г. | -[2] | 2031 г. | x |
| 1.106.1.1. | Газификация потребителей в п. Волжанка Среднеахтубинского района Волгоградской области | 46 | x | 46 | 120,40 | x | x | x | строительство | 2024 г. | - | x | - | 2030 г. | x | - | население |
| 1.107. | Газопровод межпоселковый к х. Шпаки Старополтавского района Волгоградской области | x | 4,7 | 21,0 | 82,75 | x | внебюджетные источники | -[2] | строительство | 2024 г. | 2025 г. | -[2] | -[4] | -[4] | -[2] | -[4] | x |
| 1.107.1. | Газопровод в х. Шпаки Старополтавского района Волгоградской области | x | 1,1 | 21,0 | 82,75 | x | внебюджетные источники | -[2] | строительство | 2024 г. | 2028 г. | -[2] | -[4] | -[4] | -[2] | -[4] | x |
| 1.107.1.1. | Газификация потребителей в х. Шпаки Старополтавского района Волгоградской области | 25 | x | 21,0 | 82,75 | x | x | x | строительство | - | - | x | - | - | x | - | население |
| 1.108. | Газопровод межпоселковый к х. Лысов с отводом к х. Качалин Суровикинского района Волгоградской области | x | 13,7 | 1192,7 | 397,95 | x | внебюджетные источники | -[2] | строительство | 2020 г. | 2022 г. | -[2] | 2023 г. | 2025 г. | -[2] | 2026 г. | x |
| 1.108.1. | Газопровод в х. Лысов Суровикинского района Волгоградской области | x | - | 326,6 | 397,95 | x | специальная надбавка (2021-2023 гг.) | - | строительство | 2021 г. | 2022 г. | - | 2023 г. | 2023 г. | - | 2026 г. | x |

| Раздел, подраздел | Наименование объекта - источника газоснабжения | Характеристика объекта | | | | | Финансирование | | Этап жизненного цикла объекта | Проектные и изыскательские работы | | | Строительно-монтажные работы | | | Дата ввода в эксплуатацию | Группа потребителей |
|---|---|---|---|---|---|---|---|---|---|---|---|---|---|---|---|---|---|
| | | количество потребителей | протяженность, км | производительность (потребление), проектное значение | | объем хранения (транспортировочных емкостей) | источник | млн. рублей | | дата начала | дата завершения | финансирование, млн. рублей | дата начала | дата завершения | финансирование, млн. рублей | | |
| | | | | куб. метров в час (тонн в час) | тыс. куб. метров в год (тонн в год) | куб. метров | | | | | | | | | | | |
| 1 | 2 | 3 | 4 | 5 | 6 | 7 | 8 | 9 | 10 | 11 | 12 | 13 | 14 | 15 | 16 | 17 | 18 |
| 1.108.1.1. | Газификация потребителей в х. Лысов Суровикинского района Волгоградской области | 138 | х | | 290,57 | х | х | х | строительство | 2022 г. | - | х | - | 2025 г. | х | - | население |
| 1.108.1.2. | Газификация котельных в х. Лысов Суровикинского района Волгоградской области | 1 | х | -[3] | -[3] | х | х | х | строительство | 2022 г. | - | х | - | 2025 г. | х | - | объекты теплоснабжения |
| 1.109. | Газопровод межпоселковый от х.Бурацкий до х. Новомаксимовский, х.Верхнечирский Суровикинского района Волгоградской области | х | 12,4 | 1607,3 | 1646,86 | х | внебюджетные источники | -[2] | строительство | 2022 г. | 2024 г. | -[2] | 2025 г. | 2027 г. | -[2] | 2028 г. | х |
| 1.109.1. | Газопровод в х. Новомаксимовский Суровикинского района Волгоградской области | 512 | 8,30 | 1101,9 | 1092,50 | х | специальная надбавка 2026 г. | 116,27 | строительство (часть объекта) | - | - | - | четвертый квартал 2026 г. | четвертый квартал 2026 г. | 116,27 | 2028 г. | х |
| | | | 14 | | | | внебюджетные источники | | строительство (часть объекта) | - | - | - | 2027 г. | 2027 г. | - | | |
| 1.109.1.1. | Газификация потребителей в х. Новомаксимовский Суровикинского района Волгоградской области | 512 | х | 1101,9 | 1029,27 | х | х | х | строительство | 2022 г. | - | х | - | 2027 г. | х | - | население |

| Раздел, подраздел | Наименование объекта - источника газоснабжения | Характеристика объекта | | | | | Финансирование | | Этап жизненного цикла объекта | Проектные и изыскательские работы | | | Строительно-монтажные работы | | | Дата ввода в эксплуатацию | Группа потребителей |
|---|---|---|---|---|---|---|---|---|---|---|---|---|---|---|---|---|---|
| | | количество потребителей | протяженность, км | производительность (потребление), проектное значение | | объем хранения (транспортировочных емкостей) | источник | млн. рублей | | дата начала | дата завершения | финансирование, млн. рублей | дата начала | дата завершения | финансирование, млн. рублей | | |
| | | | | куб. метров в час (тонн в час) | тыс. куб. метров в год (тонн в год) | куб. метров | | | | | | | | | | | |
| 1 | 2 | 3 | 4 | 5 | 6 | 7 | 8 | 9 | 10 | 11 | 12 | 13 | 14 | 15 | 16 | 17 | 18 |
| 1.109.1.2. | Газификация котельных в х. Новомаксимовский Суровикинского района Волгоградской области | 7 | х | -[3] | -[3] | х | х | х | строительство | 2026 г. | - | х | - | 2027 г. | х | - | объекты теплоснабжения |
| 1.109.2. | Газопровод в х.Верхнечирский Суровикинского района Волгоградской области | х | 13,4 | 463,4 | 554,36 | х | внебюджетные источники | -[2] | строительство | 2022 г. | 2026 г. | -[2] | 2026 г. | 2027 г. | -[2] | 2028 г. | х |
| 1.109.2.1. | Газификация потребителей в х.Верхнечирский Суровикинского района Волгоградской области | 267 | х | 463,4 | 554,36 | х | х | х | строительство | 2022 г. | - | х | - | 2027 г. | х | - | население |
| 1.109.2.2. | Газификация котельных в х.Верхнечирский Суровикинского района Волгоградской области | 14 | х | -[3] | -[3] | х | х | х | строительство | 2024 г. | - | х | - | 2027 г. | х | - | объекты теплоснабжения |
| 1.110. | Газопровод межпоселковый от х. Лысов до х. Качалин с отводом к х. Яблоневый Суровикинского района Волгоградской области | х | 16,1 | 459 | 376,60 | х | внебюджетные источники | -[2] | строительство | 2022 г. | 2024 г. | -[2] | 2025 г. | 2027 г. | -[2] | 2028 г. | х |
| 1.110.1. | Газопровод в х. Качалин Суровикинского района Волгоградской области | х | 12,3 | 359,4 | 376,60 | х | внебюджетные источники | -[2] | строительство | 2022 г. | 2026 г. | -[2] | 2026 г. | 2027 г. | -[2] | 2028 г. | х |
| 1.110.1.1. | Газификация потребителей в х. Качалин Суровикинского района Волгоградской области | 128 | х | 359,4 | 297,25 | х | х | х | строительство | 2022 г. | - | х | - | 2027 г. | х | - | население |

| Раздел, подраздел | Наименование объекта - источника газоснабжения | Характеристика объекта | | | | | Финансирование | | Этап жизненного цикла объекта | Проектные и изыскательские работы | | | Строительно-монтажные работы | | | Дата ввода в эксплуатацию | Группа потребителей |
|---|---|---|---|---|---|---|---|---|---|---|---|---|---|---|---|---|---|
| | | количество потребителей | протяженность, км | производительность (потребление), проектное значение | | объем хранения (транспортировочных емкостей) | источник | млн. рублей | | дата начала | дата завершения | финансирование, млн. рублей | дата начала | дата завершения | финансирование, млн. рублей | | |
| | | | | куб. метров в час (тонн в час) | тыс. куб. метров в год (тонн в год) | куб. метров | | | | | | | | | | | |
| 1 | 2 | 3 | 4 | 5 | 6 | 7 | 8 | 9 | 10 | 11 | 12 | 13 | 14 | 15 | 16 | 17 | 18 |
| 1.110.1.2. | Газификация котельных в х. Качалин Суровикинского района Волгоградской области | 1 | x | -[3] | -[3] | x | x | x | строительство | 2024 г. | - | x | - | 2027 г. | x | - | объекты теплоснабжения |
| 1.111. | Газопровод межпоселковый к ст-ца Суворовская Суровикинского района Волгоградской области | x | 12,5 | 79 | 249,80 | x | внебюджетные источники | -[2] | строительство | 2024 г. | 2025 г. | -[2] | 2026 г. | 2028 г. | -[2] | 2029 г. | x |
| 1.111.1. | Газопровод в ст-ца Суворовская Суровикинского района Волгоградской области | x | 6,5 | 76 | 249,80 | x | внебюджетные источники | -[2] | строительство | 2024 г. | 2027 г. | -[2] | 2027 г. | 2028 г. | -[2] | 2029 г. | x |
| 1.111.1.1. | Газификация потребителей в ст-ца Суворовская Суровикинского района Волгоградской области | 172 | x | 76 | 249,80 | x | x | x | строительство | 2024 г. | - | x | - | 2028 г. | x | - | население |
| 1.112. | Газопровод межпоселковый к х. Свиридовский Суровикинского района Волгоградской области | x | 1,8 | 47,0 | 128,51 | x | внебюджетные источники | -[2] | строительство | 2024 г. | 2025 г. | -[2] | 2026 г. | 2028 г. | -[2] | 2029 г. | x |
| 1.112.1. | Газопровод в х. Свиридовский Суровикинского района Волгоградской области | x | 3,6 | 47,0 | 128,51 | x | внебюджетные источники | -[2] | строительство | 2024 г. | 2027 г. | -[2] | 2027 г. | 2028 г. | -[2] | 2029 г. | x |
| 1.112.1.1. | Газификация потребителей в х. Свиридовский Суровикинского района Волгоградской области | 74 | x | 47,0 | 128,51 | x | x | x | строительство | 2024 г. | - | x | - | 2028 г. | x | - | население |

| Раздел, подраздел | Наименование объекта - источника газоснабжения | Характеристика объекта | | | | | Финансирование | | Этап жизненного цикла объекта | Проектные и изыскательские работы | | | Строительно-монтажные работы | | | Дата ввода в эксплуатацию | Группа потребителей |
|---|---|---|---|---|---|---|---|---|---|---|---|---|---|---|---|---|---|
| | | количество потребителей | протяженность, км | производительность (потребление), проектное значение | | объем хранения (транспортировочных емкостей) | источник | млн. рублей | | дата начала | дата завершения | финансирование, млн. рублей | дата начала | дата завершения | финансирование, млн. рублей | | |
| | | | | куб. метров в час (тонн в час) | тыс. куб. метров в год (тонн в год) | куб. метров | | | | | | | | | | | |
| 1 | 2 | 3 | 4 | 5 | 6 | 7 | 8 | 9 | 10 | 11 | 12 | 13 | 14 | 15 | 16 | 17 | 18 |
| 1.113. | Газопровод межпоселковый к х. Остров Суровикинского района Волгоградской области | x | 0,7 | 107 | 161,20 | x | внебюджетные источники | -[2] | строительство | 2024 г. | 2025 г. | -[2] | 2029 г. | 2030 г. | -[2] | 2031 г. | x |
| 1.113.1. | Газопровод в х. Остров Суровикинского района Волгоградской области | x | 1,8 | 107 | 161,20 | x | внебюджетные источники | -[2] | строительство | 2024 г. | 2029 г. | -[2] | 2029 г. | 2030 г. | -[2] | 2031 г. | x |
| 1.113.1.1. | Газификация потребителей в х. Остров Суровикинского района Волгоградской области | 68 | x | 107 | 161,20 | x | x | x | строительство | 2024 г. | - | x | - | 2030 г. | x | - | население |
| 1.114. | Газопровод межпоселковый к х. Яблоневый Суровикинского района Волгоградской области | x | 0,2 | 37 | 49,50 | x | внебюджетные источники | -[2] | строительство | 2024 г. | 2025 г. | -[2] | -[4] | -[4] | -[2] | -[4] | x |
| 1.114.1. | Газопровод в х. Яблоневый Суровикинского района Волгоградской области | x | 1,4 | 37 | 49,50 | x | внебюджетные источники | -[2] | строительство | 2024 г. | 2026 г. | -[2] | -[4] | -[4] | -[2] | -[4] | x |
| 1.114.1.1. | Газификация потребителей в х. Яблоневый Суровикинского района Волгоградской области | 25 | x | 37 | 49,50 | x | x | x | строительство | - | - | x | - | | x | - | население |
| 1.115. | Газопровод межпоселковый к х. Киселев Суровикинского района Волгоградской области | x | 10,5 | 82 | 193,60 | x | внебюджетные источники | -[2] | строительство | 2024 г. | 2025 г. | -[2] | 2026 г. | 2028 г. | -[2] | 2029 г. | x |

| Раздел, подраздел | Наименование объекта - источника газоснабжения | Характеристика объекта | | | | | Финансирование | | Этап жизненного цикла объекта | Проектные и изыскательские работы | | | Строительно-монтажные работы | | | Дата ввода в эксплуатацию | Группа потребителей |
|---|---|---|---|---|---|---|---|---|---|---|---|---|---|---|---|---|---|
| | | количество потребителей | протяженность, км | производительность (потребление), проектное значение | | объем хранения (транспортировочных емкостей) | источник | млн. рублей | | дата начала | дата завершения | финансирование, млн. рублей | дата начала | дата завершения | финансирование, млн. рублей | | |
| | | | | куб. метров в час (тонн в час) | тыс. куб. метров в год (тонн в год) | куб. метров | | | | | | | | | | | |
| 1 | 2 | 3 | 4 | 5 | 6 | 7 | 8 | 9 | 10 | 11 | 12 | 13 | 14 | 15 | 16 | 17 | 18 |
| 1.115.1. | Газопровод в х. Киселев Суровикинского района Волгоградской области | x | 5,0 | 82 | 193,60 | x | внебюджетные источники | -[2] | строительство | 2024 г. | 2027 г. | -[2] | 2027 г. | 2028 г. | -[2] | 2029 г. | x |
| 1.115.1.1. | Газификация потребителей в х. Киселев Суровикинского района Волгоградской области | 83 | x | 82 | 193,60 | x | x | x | строительство | 2024 г. | - | x | - | 2028 г. | x | - | население |
| 1.116. | Газопровод межпоселковый к х. Пещеровский Суровикинского района Волгоградской области | x | 5,5 | 55 | 86,10 | x | внебюджетные источники | -[2] | строительство | 2024 г. | 2025 г. | -[2] | -[4] | -[4] | -[2] | -[4] | x |
| 1.116.1. | Газопровод в х. Пещеровский Суровикинского района Волгоградской области | x | 3,9 | 55 | 86,10 | x | внебюджетные источники | -[2] | строительство | 2024 г. | 2027 г. | -[2] | -[4] | -[4] | -[2] | -[4] | x |
| 1.116.1.1. | Газификация потребителей в х. Пещеровский Суровикинского района Волгоградской области | 39 | x | 55 | 86,10 | x | x | x | строительство | - | - | x | - | - | x | - | население |
| 1.117. | Газопровод межпоселковый к х. Погодин Суровикинского района Волгоградской области | x | 4,1 | 38 | 78,90 | x | внебюджетные источники | -[2] | строительство | 2024 г. | 2025 г. | -[2] | 2026 г. | 2028 г. | -[2] | 2029 г. | x |
| 1.117.1. | Газопровод в х. Погодин Суровикинского района Волгоградской области | x | 2,6 | 38 | 78,90 | x | внебюджетные источники | -[2] | строительство | 2024 г. | 2027 г. | -[2] | 2027 г. | 2028 г. | -[2] | 2029 г. | x |

| Раздел, подраздел | Наименование объекта - источника газоснабжения | Характеристика объекта | | | | | Финансирование | | Этап жизненного цикла объекта | Проектные и изыскательские работы | | | Строительно-монтажные работы | | | Дата ввода в эксплуатацию | Группа потребителей |
|---|---|---|---|---|---|---|---|---|---|---|---|---|---|---|---|---|---|
| | | количество потребителей | протяженность, км | производительность (потребление), проектное значение | | объем хранения (транспортировочных емкостей) | источник | млн. рублей | | дата начала | дата завершения | финансирование, млн. рублей | дата начала | дата завершения | финансирование, млн. рублей | | |
| | | | | куб. метров в час (тонн в час) | тыс. куб. метров в год (тонн в год) | куб. метров | | | | | | | | | | | |
| 1 | 2 | 3 | 4 | 5 | 6 | 7 | 8 | 9 | 10 | 11 | 12 | 13 | 14 | 15 | 16 | 17 | 18 |
| 1.117.1.1. | Газификация потребителей в х. Погодин Суровикинского района Волгоградской области | 39 | x | 38 | 78,90 | x | x | x | строительство | 2024 г. | - | x | - | 2028 г. | x | - | население |
| 1.118. | Газопровод межпоселковый к п. отделения N 3 свх. "Красная Звезда" , х. Верхнеаксеновский Суровикинского района Волгоградской области | x | 18,4 | 97 | 116,50 | x | внебюджетные источники | -[2] | строительство | 2024 г. | 2025 г. | -[2] | -[4] | -[4] | -[2] | -[4] | x |
| 1.118.1. | Газопровод в п. отделения N 3 свх. "Красная Звезда" Суровикинского района Волгоградской области | x | 1,4 | 35 | 45,30 | x | внебюджетные источники | -[2] | строительство | 2024 г. | 2028 г. | -[2] | -[4] | -[4] | -[2] | -[4] | x |
| 1.118.1.1. | Газификация потребителей в п. отделения N 3 свх. "Красная Звезда" Суровикинского района Волгоградской области | 23 | x | 35 | 45,30 | x | x | x | строительство | - | | x | - | | x | - | население |
| 1.118.2. | Газопровод в х. Верхнеаксеновский Суровикинского района Волгоградской области | x | 5,3 | 62 | 71,20 | x | внебюджетные источники | 28,97 | строительство | 2024 г. | 2028 г. | -[2] | -[4] | -[4] | -[2] | -[4] | x |
| 1.118.2.1. | Газификация потребителей в х. Верхнеаксеновский Суровикинского района Волгоградской области | 38 | x | 62 | 71,20 | x | x | x | строительство | - | - | x | - | | x | - | население |
| 1.119. | Газопровод межпоселковый к х. Рычковский Суровикинского района Волгоградской области | x | 5,5 | 23 | 39,30 | x | внебюджетные источники | -[2] | строительство | 2024 г. | 2025 г. | -[2] | -[4] | -[4] | -[2] | -[4] | x |

| Раздел, подраздел | Наименование объекта - источника газоснабжения | Характеристика объекта | | | | | Финансирование | | Этап жизненного цикла объекта | Проектные и изыскательские работы | | | Строительно-монтажные работы | | | Дата ввода в эксплуатацию | Группа потребителей |
|---|---|---|---|---|---|---|---|---|---|---|---|---|---|---|---|---|---|
| | | количество потребителей | протяженность, км | производительность (потребление), проектное значение | | объем хранения (транспортировочных емкостей) | источник | млн. рублей | | дата начала | дата завершения | финансирование, млн. рублей | дата начала | дата завершения | финансирование, млн. рублей | | |
| | | | | куб. метров в час (тонн в час) | тыс. куб. метров в год (тонн в год) | куб. метров | | | | | | | | | | | |
| 1 | 2 | 3 | 4 | 5 | 6 | 7 | 8 | 9 | 10 | 11 | 12 | 13 | 14 | 15 | 16 | 17 | 18 |
| 1.119.1. | Газопровод в х. Рычковский Суровикинского района Волгоградской области | x | 1,5 | 23 | 39,30 | x | внебюджетные источники | -[2] | строительство | 2024 г. | 2026 г. | -[2] | -[4] | -[4] | -[2] | -[4] | x |
| 1.119.1.1. | Газификация потребителей в х. Рычковский Суровикинского района Волгоградской области | 22 | x | 23 | 39,30 | x | x | x | строительство | - | - | x | - | | x | - | население |
| 1.120. | Газопровод межпоселковый к х.Майоровский Суровикинского района Волгоградской области | x | 19,3 | 657,3 | 293,36 | x | внебюджетные источники | -[2] | строительство | 2022 г. | 2023 г. | -[2] | 2025 г. | 2027 г. | -[2] | 2028 г. | x |
| 1.120.1. | Газопровод в х.Майоровский Суровикинского района Волгоградской области | x | 9,4 | 362,6 | 293,40 | x | внебюджетные источники | -[2] | строительство | 2022 г. | 2026 г. | -[2] | 2026 г. | 2027 г. | -[2] | 2028 г. | x |
| 1.120.1.1. | Газификация потребителей в х.Майоровский Суровикинского района Волгоградской области | 125 | x | 362,6 | 293,40 | x | x | x | строительство | 2022 г. | - | x | - | 2027 г. | x | - | население |
| 1.120.1.2. | Газификация котельных в х.Майоровский Суровикинского района Волгоградской области | 4 | x | -[3] | -[3] | x | x | x | строительство | 2024 г. | - | x | - | 2027 г. | x | - | объекты теплоснабжения |
| 1.121. | Газопровод межпоселковый к х. Сухановский Суровикинского района Волгоградской области | x | 0,1 | 90 | 118,40 | x | внебюджетные источники | -[2] | строительство | 2024 г. | 2025 г. | -[2] | 2028 г. | 2030 г. | -[2] | 2031 г. | x |

| Раздел, подраздел | Наименование объекта - источника газоснабжения | Характеристика объекта | | | | | Финансирование | | Этап жизненного цикла объекта | Проектные и изыскательские работы | | | Строительно-монтажные работы | | | Дата ввода в эксплуатацию | Группа потребителей |
|---|---|---|---|---|---|---|---|---|---|---|---|---|---|---|---|---|---|
| | | количество потребителей | протяженность, км | производительность (потребление), проектное значение | | объем хранения (транспортировочных емкостей) | источник | млн. рублей | | дата начала | дата завершения | финансирование, млн. рублей | дата начала | дата завершения | финансирование, млн. рублей | | |
| | | | | куб. метров в час (тонн в час) | тыс. куб. метров в год (тонн в год) | куб. метров | | | | | | | | | | | |
| 1 | 2 | 3 | 4 | 5 | 6 | 7 | 8 | 9 | 10 | 11 | 12 | 13 | 14 | 15 | 16 | 17 | 18 |
| 1.121.1. | Газопровод в х. Сухановский Суровикинского района Волгоградской области | x | 4,8 | 90 | 118,40 | x | внебюджетные источники | -[2] | строительство | 2024 г. | 2029 г. | -[2] | 2029 г. | 2030 г. | -[2] | 2031 г. | x |
| 1.121.1.1. | Газификация потребителей в х. Сухановский Суровикинского района Волгоградской области | 56 | x | 90 | 118,40 | x | x | x | строительство | 2024 г. | - | x | - | 2030 г. | x | - | население |
| 1.122. | Газопровод межпоселковый к х. Скворин Суровикинского района Волгоградской области | x | 10,3 | 48 | 70,20 | x | внебюджетные источники | -[2] | строительство | 2024 г. | 2025 г. | -[2] | -[4] | -[4] | -[2] | -[4] | x |
| 1.122.1. | Газопровод в х. Скворин Суровикинского района Волгоградской области | x | 1,7 | 48 | 70,20 | x | внебюджетные источники | -[2] | строительство | 2024 г. | 2027 г. | -[2] | -[4] | -[4] | -[2] | -[4] | x |
| 1.122.1.1. | Газификация потребителей в х. Скворин Суровикинского района Волгоградской области | 34 | x | 48 | 70,20 | x | x | x | строительство | - | - | x | - | | x | - | население |
| 1.123. | Газопровод межпоселковый к х. Верхнецепляевский Урюпинского района Волгоградской области | x | 3,8 | 32 | 71,40 | x | внебюджетные источники | -[2] | строительство | 2024 г. | 2025 г. | -[2] | -[4] | -[4] | -[2] | -[4] | x |
| 1.123.1. | Газопровод в х. Верхнецепляевский Урюпинского района Волгоградской области | x | 3,4 | 21 | 71,40 | x | внебюджетные источники | -[2] | строительство | 2024 г. | 2028 г. | -[2] | -[4] | -[4] | -[2] | -[4] | x |

| Раздел, подраздел | Наименование объекта - источника газоснабжения | Характеристика объекта | | | | | Финансирование | | Этап жизненного цикла объекта | Проектные и изыскательские работы | | | Строительно-монтажные работы | | | Дата ввода в эксплуатацию | Группа потребителей |
|---|---|---|---|---|---|---|---|---|---|---|---|---|---|---|---|---|---|
| | | количество потребителей | протяженность, км | производительность (потребление), проектное значение | | объем хранения (транспортировочных емкостей) | источник | млн. рублей | | дата начала | дата завершения | финансирование, млн. рублей | дата начала | дата завершения | финансирование, млн. рублей | | |
| | | | | куб. метров в час (тонн в час) | тыс. куб. метров в год (тонн в год) | куб. метров | | | | | | | | | | | |
| 1 | 2 | 3 | 4 | 5 | 6 | 7 | 8 | 9 | 10 | 11 | 12 | 13 | 14 | 15 | 16 | 17 | 18 |
| 1.123.1.1. | Газификация потребителей в х. Верхнецепляевский Урюпинского района Волгоградской области | 38 | x | 21 | 71,40 | x | x | x | строительство | - | - | x | - | | x | - | население |
| 1.124. | Газопровод межпоселковый к х. Уваровский Урюпинского района Волгоградской области | x | 9,4 | 19 | 54,90 | x | внебюджетные источники | -[2] | строительство | 2024 г. | 2025 г. | -[2] | -[4] | -[4] | -[2] | -[4] | x |
| 1.124.1. | Газопровод в х. Уваровский Урюпинского района Волгоградской области | x | 3,2 | 19 | 54,90 | x | внебюджетные источники | -[2] | строительство | 2024 г. | 2027 г. | -[2] | -[4] | -[4] | -[2] | -[4] | x |
| 1.124.1.1. | Газификация потребителей в х. Уваровский Урюпинского района Волгоградской области | 27 | x | 19 | 54,90 | x | x | x | строительство | - | - | x | - | | x | - | население |
| 1.125. | Газопровод межпоселковый к х. Нижнеантошинский Урюпинского района Волгоградской области | x | 2,9 | 19 | 47,20 | x | внебюджетные источники | -[2] | строительство | 2024 г. | 2025 г. | -[2] | -[4] | -[4] | -[2] | -[4] | x |
| 1.125.1. | Газопровод в х. Нижнеантошинский Урюпинского района Волгоградской области | x | 1,8 | 19 | 47,20 | x | внебюджетные источники | -[2] | строительство | 2024 г. | 2027 г. | -[2] | -[4] | -[4] | -[2] | -[4] | x |
| 1.125.1.1. | Газификация потребителей в х. Нижнеантошинский Урюпинского района Волгоградской области | 25 | x | 19 | 47,20 | x | x | x | строительство | - | - | x | - | | x | - | население |

| Раздел, подраздел | Наименование объекта - источника газоснабжения | Характеристика объекта | | | | | Финансирование | | Этап жизненного цикла объекта | Проектные и изыскательские работы | | | Строительно-монтажные работы | | | Дата ввода в эксплуатацию | Группа потребителей |
|---|---|---|---|---|---|---|---|---|---|---|---|---|---|---|---|---|---|
| | | количество потребителей | протяженность, км | производительность (потребление), проектное значение | | объем хранения (транспортировочных емкостей) | источник | млн. рублей | | дата начала | дата завершения | финансирование, млн. рублей | дата начала | дата завершения | финансирование, млн. рублей | | |
| | | | | куб. метров в час (тонн в час) | тыс. куб. метров в год (тонн в год) | куб. метров | | | | | | | | | | | |
| 1 | 2 | 3 | 4 | 5 | 6 | 7 | 8 | 9 | 10 | 11 | 12 | 13 | 14 | 15 | 16 | 17 | 18 |
| 1.126. | Газопровод межпоселковый к х. Белогорский Урюпинского района Волгоградской области | x | 4,6 | 22 | 56,60 | x | внебюджетные источники | -[2] | строительство | 2024 г. | 2025 г. | -[2] | -[4] | -[4] | -[2] | -[4] | x |
| 1.126.1. | Газопровод в х. Белогорский Урюпинского района Волгоградской области | x | 3,3 | 22 | 56,60 | x | внебюджетные источники | -[2] | строительство | 2024 г. | 2027 г. | -[2] | -[4] | -[4] | -[2] | -[4] | x |
| 1.126.1.1. | Газификация потребителей в х. Белогорский Урюпинского района Волгоградской области | 30 | x | 22 | 56,60 | x | x | x | строительство | - | - | x | - | | x | - | население |
| 1.127. | Газопровод межпоселковый к х. Шемякинский Урюпинского района Волгоградской области | x | 8,6 | 24 | 73,70 | x | внебюджетные источники | -[2] | строительство | 2024 г. | 2025 г. | -[2] | -[4] | -[4] | -[2] | -[4] | x |
| 1.127.1. | Газопровод в х. Шемякинский Урюпинского района Волгоградской области | x | 3,3 | 24 | 73,70 | x | внебюджетные источники | -[2] | строительство | 2024 г. | 2028 г. | -[2] | -[4] | -[4] | -[2] | -[4] | x |
| 1.127.1.1. | Газификация потребителей в х. Шемякинский Урюпинского района Волгоградской области | 36 | x | 24 | 73,70 | x | x | x | строительство | - | - | x | - | | x | - | население |
| 1.128. | Газопровод межпоселковый к х. Сазоновский Урюпинского района Волгоградской области | x | 1,7 | 10,5 | 7,10 | x | внебюджетные источники | -[2] | строительство | 2024 г. | 2025 г. | -[2] | -[4] | -[4] | -[2] | -[4] | x |

| Раздел, подраздел | Наименование объекта - источника газоснабжения | Характеристика объекта | | | | | Финансирование | | Этап жизненного цикла объекта | Проектные и изыскательские работы | | | Строительно-монтажные работы | | | Дата ввода в эксплуатацию | Группа потребителей |
|---|---|---|---|---|---|---|---|---|---|---|---|---|---|---|---|---|---|
| | | количество потребителей | протяженность, км | производительность (потребление), проектное значение | | объем хранения (транспортировочных емкостей) | источник | млн. рублей | | дата начала | дата завершения | финансирование, млн. рублей | дата начала | дата завершения | финансирование, млн. рублей | | |
| | | | | куб. метров в час (тонн в час) | тыс. куб. метров в год (тонн в год) | куб. метров | | | | | | | | | | | |
| 1 | 2 | 3 | 4 | 5 | 6 | 7 | 8 | 9 | 10 | 11 | 12 | 13 | 14 | 15 | 16 | 17 | 18 |
| 1.128.1. | Газопровод в х. Сазоновский Урюпинского района Волгоградской области | x | 0,6 | 10,5 | 7,10 | x | внебюджетные источники | -[2] | строительство | 2024 г. | 2029 г. | -[2] | -[4] | -[4] | -[2] | -[4] | x |
| 1.128.1.1. | Газификация потребителей в х. Сазоновский Урюпинского района Волгоградской области | 4 | x | 10,5 | 7,10 | x | x | x | строительство | - | - | x | - | | x | - | население |
| 1.129. | Газопровод межпоселковый к х. Лысогорский Урюпинского района Волгоградской области | x | 3,1 | 24 | 81,00 | x | внебюджетные источники | -[2] | строительство | 2024 г. | 2025 г. | -[2] | -[4] | -[4] | -[2] | -[4] | x |
| 1.129.1. | Газопровод в х. Лысогорский Урюпинского района Волгоградской области | x | 1,8 | 24 | 81,00 | x | внебюджетные источники | -[2] | строительство | 2024 г. | 2027 г. | -[2] | -[4] | -[4] | -[2] | -[4] | x |
| 1.129.1.1. | Газификация потребителей в х. Лысогорский Урюпинского района Волгоградской области | 32 | x | 24 | 81,00 | x | x | x | строительство | - | - | x | - | | x | - | население |
| 1.130. | Газопровод межпоселковый к х. Лучновский Урюпинского района Волгоградской области | x | 10,7 | 32 | 54,50 | x | внебюджетные источники | -[2] | строительство | 2024 г. | 2025 г. | -[2] | -[4] | -[4] | -[2] | -[4] | x |
| 1.130.1. | Газопровод в х. Лучновский Урюпинского района Волгоградской области | x | 5,9 | 32 | 54,50 | x | внебюджетные источники | -[2] | строительство | 2024 г. | 2027 г. | -[2] | -[4] | -[4] | -2) | -[4] | x |

| Раздел, подраздел | Наименование объекта - источника газоснабжения | Характеристика объекта | | | | | Финансирование | | Этап жизненного цикла объекта | Проектные и изыскательские работы | | | Строительно-монтажные работы | | | Дата ввода в эксплуатацию | Группа потребителей |
|---|---|---|---|---|---|---|---|---|---|---|---|---|---|---|---|---|---|
| | | количество потребителей | протяженность, км | производительность (потребление), проектное значение | | объем хранения (транспортировочных емкостей) | источник | млн. рублей | | дата начала | дата завершения | финансирование, млн. рублей | дата начала | дата завершения | финансирование, млн. рублей | | |
| | | | | куб. метров в час (тонн в час) | тыс. куб. метров в год (тонн в год) | куб. метров | | | | | | | | | | | |
| 1 | 2 | 3 | 4 | 5 | 6 | 7 | 8 | 9 | 10 | 11 | 12 | 13 | 14 | 15 | 16 | 17 | 18 |
| 1.130.1.1. | Газификация потребителей в х. Лучновский Урюпинского района Волгоградской области | 31 | x | 32 | 54,50 | x | x | x | строительство | - | - | x | - | | x | - | население |
| 1.131. | Газопровод межпоселковый к х. Зимовский, х. Выездинский Фроловского района Волгоградской области | x | 22,9 | 44 | 93,70 | x | внебюджетные источники | -[2] | строительство | 2024 г. | 2025 г. | -[2] | -[4] | -[4] | -[2] | -[4] | x |
| 1.131.1. | Газопровод в х. Зимовский Фроловского района Волгоградской области | x | 2,6 | 16 | 14,00 | x | внебюджетные источники | -[2] | строительство | 2024 г. | 2028 г. | -[2] | -[4] | -[4] | -[2] | -[4] | x |
| 1.131.1.1. | Газификация потребителей в х. Зимовский Фроловского района Волгоградской области | 13 | x | 16 | 14,00 | x | x | x | строительство | - | - | x | - | | x | - | население |
| 1.131.2. | Газопровод в х. Выездинский Фроловского района Волгоградской области | x | 3,0 | 28 | 79,70 | x | внебюджетные источники | -[2] | строительство | 2024 г. | 2028 г. | -[2] | -[4] | -[4] | -[2] | -[4] | x |
| 1.131.2.1. | Газификация потребителей в х. Выездинский Фроловского района Волгоградской области | 58 | x | 28 | 79,70 | x | x | x | строительство | - | - | x | - | | x | - | население |
| 1.132. | Газопровод межпоселковый к х. Тормосин с отводом к х. Алешкин Чернышковского района Волгоградской области | x | 34,8 | 3275,1 | 853,40 | x | внебюджетные источники | -[2] | строительство | 2021 г. | 2022 г. | -[2] | 2023 г. | 2026 г. | -[2] | 2027 г. | x |

| Раздел, подраздел | Наименование объекта - источника газоснабжения | Характеристика объекта | | | | | Финансирование | | Этап жизненного цикла объекта | Проектные и изыскательские работы | | | Строительно-монтажные работы | | | Дата ввода в эксплуатацию | Группа потребителей |
|---|---|---|---|---|---|---|---|---|---|---|---|---|---|---|---|---|---|
| | | количество потребителей | протяженность, км | производительность (потребление), проектное значение | | объем хранения (транспортировочных емкостей) | источник | млн. рублей | | дата начала | дата завершения | финансирование, млн. рублей | дата начала | дата завершения | финансирование, млн. рублей | | |
| | | | | куб. метров в час (тонн в час) | тыс. куб. метров в год (тонн в год) | куб. метров | | | | | | | | | | | |
| 1 | 2 | 3 | 4 | 5 | 6 | 7 | 8 | 9 | 10 | 11 | 12 | 13 | 14 | 15 | 16 | 17 | 18 |
| 1.132.1. | Газопровод в х.Тормосин Чернышковского района Волгоградской области | х | 27,8 | 849,2 | 853,45 | х | специальная надбавка (2022-2024 гг.), в том числе: | 139,06 | строительство | 2022 г. | 2023 г. | - | второй квартал 2024 г. | четвертый квартал 2024 г. | 139,06 | - | х |
| | | | | | | | специальная надбавка 2024 г. | 139,06 | строительство | - | - | - | второй квартал 2024 г. | четвертый квартал 2024 г. | 139,06 | | х |
| 1.132.1.1. | Газификация потребителей в х. Тормосин Чернышковского района Волгоградской области | 307 | х | 849,2 | 697,25 | х | х | х | строительство | 2022 г. | - | х | - | 2026 г. | х | - | население |
| 1.132.1.2. | Газификация котельных в х. Тормосин Чернышковского района Волгоградской области | 2 | х | -[3] | -[3] | х | х | х | строительство | 2024 г. | - | х | - | 2026 г. | х | - | объекты теплоснабжения |
| 1.133. | Газопровод межпоселковый к х. Лозной Чернышковского района Волгоградской области | х | 4,7 | 260,8 | 233,74 | х | внебюджетные источники | -[2] | строительство | 2021 г. | 2022 г. | -[2] | 2023 г. | 2025 г. | -[2] | 2026 г. | х |
| 1.133.1. | Газопровод в х. Лозной Чернышковского района Волгоградской области | х | - | 260,8 | 233,74 | х | специальная надбавка (2022-2023 гг.) | - | строительство | 2022 г. | 2023 г. | - | 2023 г. | 2023 г. | - | - | х |
| 1.133.1.1. | Газификация потребителей в х. Лозной Чернышковского района Волгоградской области | 103 | х | 260,8 | 233,74 | х | х | х | строительство | 2022 г. | - | х | - | 2025 г. | х | - | население |

| Раздел, подраздел | Наименование объекта - источника газоснабжения | Характеристика объекта | | | | | Финансирование | | Этап жизненного цикла объекта | Проектные и изыскательские работы | | | Строительно-монтажные работы | | | Дата ввода в эксплуатацию | Группа потребителей |
|---|---|---|---|---|---|---|---|---|---|---|---|---|---|---|---|---|---|
| | | количество потребителей | протяженность, км | производительность (потребление), проектное значение | | объем хранения (транспортировочных емкостей) | источник | млн. рублей | | дата начала | дата завершения | финансирование, млн. рублей | дата начала | дата завершения | финансирование, млн. рублей | | |
| | | | | куб. метров в час (тонн в час) | тыс. куб. метров в год (тонн в год) | куб. метров | | | | | | | | | | | |
| 1 | 2 | 3 | 4 | 5 | 6 | 7 | 8 | 9 | 10 | 11 | 12 | 13 | 14 | 15 | 16 | 17 | 18 |
| 1.133.1.2. | Газификация котельных в х. Лозной Чернышковского района Волгоградской области | 1 | х | -[3] | -[3] | х | х | х | строительство | 2025 г. | - | х | - | 2025 г. | х | - | объекты теплоснабжения |
| 1.134. | Газопровод межпоселковый от х. Тормосин до х. Захаров с отводом к х.Попов, х. Водяновский, х. Пристеновский Чернышковского района Волгоградской области | х | 9,2 | 453,7 | 322,62 | х | внебюджетные источники | -[2] | строительство | 2022 г. | 2024 г. | -[2] | 2025 г. | 2027 г. | -[2] | 2028 г. | х |
| 1.134.1. | Газопровод в х. Захаров Чернышковского района Волгоградской области | х | 14,1 | 453,7 | 322,62 | х | внебюджетные источники | -[2] | строительство | 2022 г. | 2026 г. | -[2] | 2026 г. | 2027 г. | -[2] | 2028 г. | х |
| 1.134.1.1. | Газификация потребителей в х. Захаров Чернышковского района Волгоградской области | 112 | х | 453,7 | 246,01 | х | х | х | строительство | 2022 г. | - | х | - | 2027 г. | х | - | население |
| 1.134.1.2. | Газификация котельных в х. Захаров Чернышковского района Волгоградской области | 2 | х | -[3] | -[3] | х | х | х | строительство | 2026 г. | - | х | - | 2027 г. | х | - | объекты теплоснабжения |
| 1.135. | Газопровод межпоселковый к х. Алешкин Чернышковского района Волгоградской области | х | 9,2 | 429,4 | 345,42 | х | внебюджетные источники | -[2] | строительство | 2022 г. | 2024 г. | -[2] | 2024 г. | 2027 г. | -[2] | 2028 г. | х |
| 1.135.1. | Газопровод в х. Алешкин Чернышковского района Волгоградской области | х | 12,3 | 429,4 | 345,42 | х | внебюджетные источники | -[2] | строительство | 2022 г. | 2026 г. | -[2] | 2026 г. | 2027 г. | -[2] | 2028 г. | |

| Раздел, подраздел | Наименование объекта - источника газоснабжения | Характеристика объекта | | | | | Финансирование | | Этап жизненного цикла объекта | Проектные и изыскательские работы | | | Строительно-монтажные работы | | | Дата ввода в эксплуатацию | Группа потребителей |
|---|---|---|---|---|---|---|---|---|---|---|---|---|---|---|---|---|---|
| | | количество потребителей | протяженность, км | производительность (потребление), проектное значение | | объем хранения (транспортировочных емкостей) | источник | млн. рублей | | дата начала | дата завершения | финансирование, млн. рублей | дата начала | дата завершения | финансирование, млн. рублей | | |
| | | | | куб. метров в час (тонн в час) | тыс. куб. метров в год (тонн в год) | куб. метров | | | | | | | | | | | |
| 1 | 2 | 3 | 4 | 5 | 6 | 7 | 8 | 9 | 10 | 11 | 12 | 13 | 14 | 15 | 16 | 17 | 18 |
| 1.135.1.1. | Газификация потребителей в х. Алешкин Чернышковского района Волгоградской области | 123 | х | 429,4 | 260,42 | х | х | х | строительство | 2022 г. | - | х | - | 2027 г. | х | - | население |
| 1.135.1.2. | Газификация котельных в х. Алешкин Чернышковского района Волгоградской области | 1 | х | -[3] | -[3] | х | х | х | строительство | 2026 г. | - | х | - | 2027 г. | х | - | объекты теплоснабжения |
| 1.136. | Газопровод межпоселковый от х.Тормосин до х. Попов, х. Пристеновский Чернышковского района Волгоградской области | х | 18,8 | 634,4 | 449,12 | х | внебюджетные источники | -[2] | строительство | 2022 г. | 2023 г. | -[2] | 2025 г. | 2027 г. | -[2] | 2028 г. | х |
| 1.136.1. | Газопровод в х. Попов Чернышковского района Волгоградской области | х | 5,3 | 239,2 | 158,42 | х | внебюджетные источники | -[2] | строительство | 2022 г. | 2026 г. | -[2] | 2026 г. | 2027 г. | -[2] | 2028 г. | х |
| 1.136.1.1. | Газификация потребителей в х. Попов Чернышковского района Волгоградской области | 74 | х | 239,2 | 158,42 | х | х | х | строительство | 2022 г. | - | х | - | 2027 г. | х | - | население |
| 1.136.1.2. | Газификация котельных в х. Попов Чернышковского района Волгоградской области | 1 | х | -[3] | -[3] | х | х | х | строительство | 2026 г. | - | х | - | 2027 г. | х | - | объекты теплоснабжения |
| 1.136.2. | Газопровод в х. Пристеновский Чернышковского района Волгоградской области | х | 5,8 | 236,7 | 290,69 | х | внебюджетные источники | -[2] | строительство | 2022 г. | 2026 г. | -[2] | 2026 г. | 2027 г. | -[2] | 2028 г. | х |

| Раздел, подраздел | Наименование объекта - источника газоснабжения | Характеристика объекта | | | | | Финансирование | | Этап жизненного цикла объекта | Проектные и изыскательские работы | | | Строительно-монтажные работы | | | Дата ввода в эксплуатацию | Группа потребителей |
|---|---|---|---|---|---|---|---|---|---|---|---|---|---|---|---|---|---|
| | | количество потребителей | протяженность, км | производительность (потребление), проектное значение | | объем хранения (транспортировочных емкостей) | источник | млн. рублей | | дата начала | дата завершения | финансирование, млн. рублей | дата начала | дата завершения | финансирование, млн. рублей | | |
| | | | | куб. метров в час (тонн в час) | тыс. куб. метров в год (тонн в год) | куб. метров | | | | | | | | | | | |
| 1 | 2 | 3 | 4 | 5 | 6 | 7 | 8 | 9 | 10 | 11 | 12 | 13 | 14 | 15 | 16 | 17 | 18 |
| 1.136.2.1. | Газификация потребителей в х. Пристеновский Чернышковского района Волгоградской области | 93 | x | 236,7 | 214,08 | x | x | x | строительство | 2022 г. | - | x | - | 2027 г. | x | - | население |
| 1.136.2.2. | Газификация котельных в х. Пристеновский Чернышковского района Волгоградской области | 2 | x | -[3] | -[3] | x | x | x | строительство | 2026 г. | - | x | - | 2027 г. | x | - | объекты теплоснабжения |
| 1.137. | Газопровод межпоселковый к х. Морской Чернышковского района Волгоградской области | x | 6,9 | 69 | 228,40 | x | внебюджетные источники | -[2] | строительство | 2024 г. | 2025 г. | -[2] | 2028 г. | 2030 г. | -[2] | 2031 г. | x |
| 1.137.1. | Газопровод в х. Морской Чернышковского района Волгоградской области | x | 7,0 | 69 | 228,40 | x | внебюджетные источники | -[2] | строительство | 2024 г. | 2029 г. | -[2] | 2029 г. | 2030 г. | -[2] | 2031 г. | x |
| 1.137.1.1. | Газификация потребителей в х. Морской Чернышковского района Волгоградской области | 96 | x | 69 | 228,40 | x | x | x | строительство | 2024 г. | - | x | - | 2030 г. | x | - | население |
| 1.138. | Газопровод межпоселковый к х. Водяновский Чернышковского района Волгоградской области | x | 0,1 | 27 | 112,20 | x | внебюджетные источники | -[2] | строительство | 2024 г. | 2025 г. | -[2] | 2029 г. | 2030 г. | -[2] | 2031 г. | x |
| 1.138.1. | Газопровод в х. Водяновский Чернышковского района Волгоградской области | x | 1,9 | 27 | 112,20 | x | внебюджетные источники | -[2] | строительство | 2024 г. | 2029 г. | -[2] | 2029 г. | 2030 г. | -[2] | 2031 г. | x |

| Раздел, подраздел | Наименование объекта - источника газоснабжения | Характеристика объекта | | | | | Финансирование | | Этап жизненного цикла объекта | Проектные и изыскательские работы | | | Строительно-монтажные работы | | | Дата ввода в эксплуатацию | Группа потребителей |
|---|---|---|---|---|---|---|---|---|---|---|---|---|---|---|---|---|---|
| | | количество потребителей | протяженность, км | производительность (потребление), проектное значение | | объем хранения (транспортировочных емкостей) | источник | млн. рублей | | дата начала | дата завершения | финансирование, млн. рублей | дата начала | дата завершения | финансирование, млн. рублей | | |
| | | | | куб. метров в час (тонн в час) | тыс. куб. метров в год (тонн в год) | куб. метров | | | | | | | | | | | |
| 1 | 2 | 3 | 4 | 5 | 6 | 7 | 8 | 9 | 10 | 11 | 12 | 13 | 14 | 15 | 16 | 17 | 18 |
| 1.138.1.1. | Газификация потребителей в х. Водяновский Чернышковского района Волгоградской области | 48 | х | 27 | 112,20 | х | х | х | строительство | 2024 г. | - | х | - | 2030 г. | х | - | население |
| 1.139. | Газопровод межпоселковый к х. Базной Чернышковского района Волгоградской области | х | 11,5 | 14 | 79,01 | х | внебюджетные источники | -[2] | строительство | 2024 г. | 2025 г. | -[2] | -[4] | -[4] | -[2] | -[4] | х |
| 1.139.1. | Газопровод в х. Базной Чернышковского района Волгоградской области | х | 1,6 | 14 | 79,01 | х | внебюджетные источники | -[2] | строительство | 2024 г. | 2026 г. | -[2] | -[4] | -[4] | -[2] | -[4] | х |
| 1.139.1.1. | Газификация потребителей в х. Базной Чернышковского района Волгоградской области | 45 | Х | 14 | 79,01 | х | х | х | строительство | - | - | х | - | | х | - | население |
| 1.140. | реконструкция газопровода низкого давления до х.Ширяевский Иловлинского района Волгоградской области. Инв.№000027471 | х | 2,6 | - | - | х | специальная надбавка (2023-2024 гг.), в том числе: | 16,84 | реконструкция | 2023 г. | 2023 г. | - | четвертый квартал 2024 г. | четвертый квартал 2024 г. | 16,84 | четвертый квартал 2024 г. | х |
| | | | | | | | специальная надбавка 2024 г. | 16,84 | реконструкция | - | - | - | четвертый квартал 2024 г. | четвертый квартал 2024 г. | 16,84 | четвертый квартал 2024 г. | |

| Раздел, подраздел | Наименование объекта - источника газоснабжения | Характеристика объекта | | | | | Финансирование | | Этап жизненного цикла объекта | Проектные и изыскательские работы | | | Строительно-монтажные работы | | | Дата ввода в эксплуатацию | Группа потребителей |
|---|---|---|---|---|---|---|---|---|---|---|---|---|---|---|---|---|---|
| | | количество потребителей | протяженность, км | производительность (потребление), проектное значение | | объем хранения (транспортировочных емкостей) | источник | млн. рублей | | дата начала | дата завершения | финансирование, млн. рублей | дата начала | дата завершения | финансирование, млн. рублей | | |
| | | | | куб. метров в час (тонн в час) | тыс. куб. метров в год (тонн в год) | куб. метров | | | | | | | | | | | |
| 1 | 2 | 3 | 4 | 5 | 6 | 7 | 8 | 9 | 10 | 11 | 12 | 13 | 14 | 15 | 16 | 17 | 18 |
| 1.141. | Реконструкция ГГРП-9 у Трубного завода в г. Волжский Волгоградской области. Инв. № 000007911 | x | - | - | - | x | специальная надбавка (2023-2024 гг.), в том числе: | 276,81 | реконструкция | - | - | - | 2023 г. | четвертый квартал 2024 г. | 276,81 | третий квартал 2024 г. | x |
| | | | | | | | специальная надбавка 2024 г. | 276,81 | реконструкция | - | - | - | первый квартал 2024 г. | четвертый квартал 2024 г. | 276,81 | четвертый квартал 2024 г. | x |
| 1.142. | Реконструкция ГГРП №1 в пос.Черемушки г.Камышин Волгоградской области. Инв.№ БП-00000435 | x | - | 137613,08 | 93714,69 | x | специальная надбавка (2024 - 2026 гг.), в том числе: | 199,21 | реконструкция | 2024 г. | 2024 г. | 3,57 | третий квартал 2025 г. | третий квартал 2025 г. | 195,64 | 2026г. | x |
| | | | | | | | специальная надбавка 2024 г. | 3,57 | реконструкция | первый квартал 2024 г. | четвертый квартал 2024 г. | 3,57 | - | - | - | | |
| | | | | | | | специальная надбавка 2025 г. | 0,51 | реконструкция | - | - | - | третий квартал 2025 г. | четвертый квартал 2025 г. | 0,51 | | |
| | | | | | | | специальная надбавка 2026 г. | 195,13 | реконструкция | - | - | - | третий квартал 2026 г. | четвертый квартал 2026 г. | 195,13 | | |

| Раздел, подраздел | Наименование объекта - источника газоснабжения | Характеристика объекта | | | | | Финансирование | | Этап жизненного цикла объекта | Проектные и изыскательские работы | | | Строительно-монтажные работы | | | Дата ввода в эксплуатацию | Группа потребителей |
|---|---|---|---|---|---|---|---|---|---|---|---|---|---|---|---|---|---|
| | | количество потребителей | протяженность, км | производительность (потребление), проектное значение | | объем хранения (транспортировочных емкостей) | источник | млн. рублей | | дата начала | дата завершения | финансирование, млн. рублей | дата начала | дата завершения | финансирование, млн. рублей | | |
| | | | | куб. метров в час (тонн в час) | тыс. куб. метров в год (тонн в год) | куб. метров | | | | | | | | | | | |
| 1 | 2 | 3 | 4 | 5 | 6 | 7 | 8 | 9 | 10 | 11 | 12 | 13 | 14 | 15 | 16 | 17 | 18 |
| 1.143 | Техническое перевооружение ГГРП-1 по ул.Колхозная с.Старая Полтавка Старополтавского района Волгоградской области инв.№ БП-00005923 | x | - | 6692,3 | 12726,0 | x | специальная надбавка 2024 г. | 7,27 | Техническое перевооружение | - | - | - | третий квартал 2024 г. | третий квартал 2024 г. | 7,27 | третий квартал 2024 г. | x |
| 1.144 | Техническое перевооружение ГРП №2 по ул.Коммунистическая г.Котово Котовского района Волгоградской области. Инв.№000026344 | x | - | 1074,22 | 2008,7 | x | специальная надбавка 2024 г. | 7,29 | Техническое перевооружение | - | - | - | третий квартал 2024 г. | третий квартал 2024 г. | 7,29 | третий квартал 2024 г. | x |
| 1.145 | Техническое перевооружение ГРП-2 по ул.Карла-Маркса р.п.Быково Быковского района Волгоградской области Инв. №000028829 | x | - | 2095,33 | 3809,7 | x | специальная надбавка 2024 г. | 8,13 | Техническое перевооружение | - | - | - | третий квартал 2024 г. | третий квартал 2024 г. | 8,13 | третий квартал 2024 г. | x |
| 1.146 | Техническое перевооружение ГГРП №1 в п.реконструкция Михайловского района Волгоградской области. Инв.№000037378 | x | - | 1424,29 | 2589,6 | x | специальная надбавка 2024 г. | 16,29 | Техническое перевооружение | - | - | - | третий квартал 2024 г. | третий квартал 2024 г. | 16,29 | третий квартал 2024 г. | x |
| 1.147 | Техническое перевооружение ГРП №8 по ул. Телеграфная р.п. Елань Еланского района Волгоградской. Инв.№000008037 | x | - | 1417,76 | 2577,7 | x | специальная надбавка 2024 г. | 6,07 | Техническое перевооружение | - | - | - | третий квартал 2024 г. | третий квартал 2024 г. | 6,07 | третий квартал 2024 г. | x |
| 1.148 | Техническое перевооружение ГРП-2 по ул. Мира в п. Каменный Городищенского района Волгоградской области. Инв.№52000343 | x | - | 373,41 | 678,9 | x | специальная надбавка 2024 г. | 4,74 | Техническое перевооружение | - | - | - | третий квартал 2024 г. | третий квартал 2024 г. | 4,74 | третий квартал 2024 г. | x |

| Раздел, подраздел | Наименование объекта - источника газоснабжения | Характеристика объекта | | | | | Финансирование | | Этап жизненного цикла объекта | Проектные и изыскательские работы | | | Строительно-монтажные работы | | | Дата ввода в эксплуатацию | Группа потребителей |
|---|---|---|---|---|---|---|---|---|---|---|---|---|---|---|---|---|---|
| | | количество потребителей | протяженность, км | производительность (потребление), проектное значение | | объем хранения (транспортировочных емкостей) | источник | млн. рублей | | дата начала | дата завершения | финансирование, млн. рублей | дата начала | дата завершения | финансирование, млн. рублей | | |
| | | | | куб. метров в час (тонн в час) | тыс. куб. метров в год (тонн в год) | куб. метров | | | | | | | | | | | |
| 1 | 2 | 3 | 4 | 5 | 6 | 7 | 8 | 9 | 10 | 11 | 12 | 13 | 14 | 15 | 16 | 17 | 18 |
| 1.149 | Техническое перевооружение ГРПШ №382 в СНТ "Заканалье" г. Волжский Волгоградской области. ИНв. № 000009758 | x | - | 235 | 423,0 | x | специальная надбавка 2024 г. | 7,20 | Техническое перевооружение | - | - | - | третий квартал 2024 г. | третий квартал 2024 г. | 7,20 | третий квартал 2024 г. | x |
| 1.150 | Техническое перевооружение ГРПШ №9 по ул. Яблоневая п.Комсомольский Калачевского района Волгоградской области. Инв. №000042163 | x | - | 204,42 | 371,7 | x | специальная надбавка 2024 г. | 4,44 | Техническое перевооружение | - | - | - | третий квартал 2024 г. | третий квартал 2024 г. | 4,44 | третий квартал 2024 г. | x |
| 1.151 | Реконструкция газопровода низкого давления СНТ Движенец Светлоярского района Волгоградской области Инв.№ 000013526 | x | 0,06 | 143,87 | 261,58 | | специальная надбавка 2025 г. | 0,92 | реконструкция | - | - | - | третий квартал 2025 г. | третий квартал 2025 г. | 0,92 | 2025 г. | x |
| 1.152 | Реконструкция газопровода низкого давления п.19 Партсъезда Красноармейского района г.Волгограда Инв.№000013524 | x | 0,23 | 384,4 | 816,01 | | специальная надбавка 2025 г. | 3,37 | реконструкция | - | - | - | третий квартал 2025 г. | третий квартал 2025 г. | 3,37 | 2025 г. | x |
| 1.153 | Реконструкция газопровода низкого давления СНТ Литейщик-2 Светлоярского района Волгоградской области Инв.№ 000013549 | x | 0,03 | 52,43 | 95,33 | | специальная надбавка 2025 г. | 0,47 | реконструкция | - | - | - | третий квартал 2025 г. | третий квартал 2025 г. | 0,47 | 2025 г. | x |
| 1.154 | Реконструкция газопровода низкого давления СНТ Электрик-2 Светлоярского района Волгоградской области Инв.№ 000013763 | x | 0,04 | 83,73 | 152,24 | x | специальная надбавка 2025 г. | 0,74 | реконструкция | - | - | - | третий квартал 2025 г. | третий квартал 2025 г. | 0,74 | 2025 г. | x |

| Раздел, подраздел | Наименование объекта - источника газоснабжения | Характеристика объекта | | | | | Финансирование | | Этап жизненного цикла объекта | Проектные и изыскательские работы | | | Строительно-монтажные работы | | | Дата ввода в эксплуатацию | Группа потребителей |
|---|---|---|---|---|---|---|---|---|---|---|---|---|---|---|---|---|---|
| | | количество потребителей | протяженность, км | производительность (потребление), проектное значение | | объем хранения (транспортировочных емкостей) | источник | млн. рублей | | дата начала | дата завершения | финансирование, млн. рублей | дата начала | дата завершения | финансирование, млн. рублей | | |
| | | | | куб. метров в час (тонн в час) | тыс. куб. метров в год (тонн в год) | куб. метров | | | | | | | | | | | |
| 1 | 2 | 3 | 4 | 5 | 6 | 7 | 8 | 9 | 10 | 11 | 12 | 13 | 14 | 15 | 16 | 17 | 18 |
| 1.155 | Реконструкция газопровода низкого давления в с. Кленовка по ул. Бородачёва до пер.Тихого с вводами к жилым домам Жирновского района Волгоградской области инв. № А-005249 | х | 5,51 | 908,17 | 1704,33 | х | специальная надбавка (2025 - 2026 гг.), в том числе: | 32,96 | реконструкция | четвертый квартал 2025 г. | четвертый квартал 2025 г. | 7,38 | третий квартал 2026 г. | четвертый квартал 2026 г. | 25,58 | 2026 г. | х |
| | | | | | | | специальная надбавка 2025 г. | 7,38 | реконструкция | четвертый квартал 2025 г. | четвертый квартал 2025 г. | 7,38 | - | - | - | - | х |
| | | | | | | | специальная надбавка 2026 г. | 25,58 | реконструкция | - | - | - | третий квартал 2026 г. | четвертый квартал 2026 г. | 25,58 | 2026 г. | х |
| 1.156 | Реконструкция газопровода среднего давления АГРС Нежинский-х.Погожья Балка Ольховского района Волгоградской области. Инв.№000025950 | х | 12,53 | 885,01 | 1609,11 | х | специальная надбавка (2025 - 2026 гг.), в том числе: | 95,20 | реконструкция | четвертый квартал 2025 г. | четвертый квартал 2025 г. | 14,66 | третий квартал 2026 г. | четвертый квартал 2026 г. | 80,54 | 2026 г. | х |
| | | | | | | | специальная надбавка 2025 г. | 14,66 | реконструкция | четвертый квартал 2025 г. | четвертый квартал 2025 г. | 14,66 | - | - | - | - | х |
| | | | | | | | специальная надбавка 2026 г. | 80,54 | реконструкция | - | - | - | третий квартал 2026 г. | четвертый квартал 2026 г. | 80,54 | 2026 г. | х |

| Раздел, подраздел | Наименование объекта - источника газоснабжения | Характеристика объекта | | | | | Финансирование | | Этап жизненного цикла объекта | Проектные и изыскательские работы | | | Строительно-монтажные работы | | | Дата ввода в эксплуатацию | Группа потребителей |
|---|---|---|---|---|---|---|---|---|---|---|---|---|---|---|---|---|---|
| | | количество потребителей | протяженность, км | производительность (потребление), проектное значение | | объем хранения (транспортировочных емкостей) | источник | млн. рублей | | дата начала | дата завершения | финансирование, млн. рублей | дата начала | дата завершения | финансирование, млн. рублей | | |
| | | | | куб. метров в час (тонн в час) | тыс. куб. метров в год (тонн в год) | куб. метров | | | | | | | | | | | |
| 1 | 2 | 3 | 4 | 5 | 6 | 7 | 8 | 9 | 10 | 11 | 12 | 13 | 14 | 15 | 16 | 17 | 18 |
| 1.157 | Реконструкция газопровода низкого давления до х.Ширяевский Иловлинского района Волгоградской области. Инв.№000027089 | x | 7,13 | 430,96 | 783,2 | x | специальная надбавка 2025 г. | 44,33 | реконструкция | - | - | - | первый квартал 2025 г. | четвертый квартал 2025 г. | 44,33 | 2025 г. | x |
| 1.158 | Техническое перевооружение ГРП-13 по ул. Нефтяников в р.п. Городище Городищенского района Волгоградской области. Инв.№10000004 | x | - | 248,94 | 248,9 | x | специальная надбавка 2025 г. | 2,86 | техническое перевооружение | - | - | - | третий квартал 2025 г. | третий квартал 2025 г. | 2,86 | 2025 г. | x |
| 1.159 | Техническое перевооружение ГРП №17 по ул.Заводская г.Котово Котовского района Волгоградской области.Инв.№000026302 | x | - | 565,59 | 565,6 | x | специальная надбавка 2025 г. | 3,38 | техническое перевооружение | - | - | - | третий квартал 2025 г. | третий квартал 2025 г. | 3,38 | 2025 г. | x |
| 1.160 | Техническое перевооружение ШРП №38 по ул.Чайковского р.п. Иловля Иловлинского района Волгоградской области Инв. № 000011732 | x | - | 35 | 35,0 | x | специальная надбавка 2025 г. | 2,53 | техническое перевооружение | - | - | - | третий квартал 2025 г. | третий квартал 2025 г. | 2,53 | 2025 г. | x |
| 1.161 | Техническое перевооружение ГРП № 38 в пос. УБР ул. Рязанская, 8 г.Камышин Волгоградской области. Инв. № БП-000004338 | x | - | 858,37 | 858,4 | x | специальная надбавка 2025 г. | 4,53 | техническое перевооружение | - | - | - | третий квартал 2025 г. | третий квартал 2025 г. | 4,53 | 2025 г. | x |
| 1.162 | Техническое перевооружение ГРП №3 по ул.Мира ст.Кумылженская Кумылженского района Волгоградской области. Инв.№000037400 | x | - | 1058,66 | 1058,7 | x | специальная надбавка 2025 г. | 5,26 | техническое перевооружение | - | - | - | третий квартал 2025 г. | третий квартал 2025 г. | 5,26 | 2025 г. | x |

| Раздел, подраздел | Наименование объекта - источника газоснабжения | Характеристика объекта | | | | | Финансирование | | Этап жизненного цикла объекта | Проектные и изыскательские работы | | | Строительно-монтажные работы | | | Дата ввода в эксплуатацию | Группа потребителей |
|---|---|---|---|---|---|---|---|---|---|---|---|---|---|---|---|---|---|
| | | количество потребителей | протяженность, км | производительность (потребление), проектное значение | | объем хранения (транспортировочных емкостей) | источник | млн. рублей | | дата начала | дата завершения | финансирование, млн. рублей | дата начала | дата завершения | финансирование, млн. рублей | | |
| | | | | куб. метров в час (тонн в час) | тыс. куб. метров в год (тонн в год) | куб. метров | | | | | | | | | | | |
| 1 | 2 | 3 | 4 | 5 | 6 | 7 | 8 | 9 | 10 | 11 | 12 | 13 | 14 | 15 | 16 | 17 | 18 |
| 1.163 | Техническое перевооружение ШРП-3 квартал 11 р.п. Ерзовка Городищенского района Волгоградской области. Инв. № 90000838 | x | - | 173,78 | 173,8 | x | специальная надбавка 2025 г. | 2,45 | техническое перевооружение | - | - | - | третий квартал 2025 г. | третий квартал 2025 г. | 2,45 | 2025 г. | x |
| 1.164 | Техническое перевооружение ШРП №4 по ул. Некрасова 17 г. Николаевск Николаевского района Волгоградской области Инв. № 000011949 | x | - | 255,47 | 255,5 | x | специальная надбавка 2025 г. | 5,35 | техническое перевооружение | - | - | - | третий квартал 2025 г. | третий квартал 2025 г. | 5,35 | 2025 г. | x |
| 1.165 | Техническое перевооружение ШРП №26 с.Смычка Палласовского района Волгоградской области Инв. №БП-000005712 | x | - | 161,17 | 161,2 | x | специальная надбавка 2025 г. | 2,44 | техническое перевооружение | - | - | - | третий квартал 2025 г. | третий квартал 2025 г. | 2,44 | 2025 г. | x |
| 1.166 | Техническое перевооружение ШРП №33 по ул.Ленина с.Кайсацкое Палласовского района Волгоградской области. Инв. №БП-00000569 | x | - | 331,04 | 331,0 | x | специальная надбавка 2025 г. | 3,03 | техническое перевооружение | - | - | - | второй квартал 2025 г. | второй квартал 2025 г. | 3,03 | 2025 г. | x |
| 1.167 | Техническое перевооружение ШРП №2 в с.Александровка Иловлинского района Волгоградской области Инв. № 000011713 | x | - | 327,09 | 327,1 | x | специальная надбавка 2025 г. | 3,13 | техническое перевооружение | - | - | - | третий квартал 2025 г. | третий квартал 2025 г. | 3,13 | 2025 г. | x |
| 1.168 | Техническое перевооружение ГРП №8 по ул. Мира г.Котово Котовского района Волгоградской области. Инв.№000026312 | x | - | 1838,16 | 1838,2 | x | специальная надбавка 2025 г. | 12,02 | техническое перевооружение | - | - | - | третий квартал 2025 г. | третий квартал 2025 г. | 12,02 | 2025 г. | x |

| Раздел, подраздел | Наименование объекта - источника газоснабжения | Характеристика объекта | | | | | Финансирование | | Этап жизненного цикла объекта | Проектные и изыскательские работы | | | Строительно-монтажные работы | | | Дата ввода в эксплуатацию | Группа потребителей |
|---|---|---|---|---|---|---|---|---|---|---|---|---|---|---|---|---|---|
| | | количество потребителей | протяженность, км | производительность (потребление), проектное значение | | объем хранения (транспортировочных емкостей) | источник | млн. рублей | | дата начала | дата завершения | финансирование, млн. рублей | дата начала | дата завершения | финансирование, млн. рублей | | |
| | | | | куб. метров в час (тонн в час) | тыс. куб. метров в год (тонн в год) | куб. метров | | | | | | | | | | | |
| 1 | 2 | 3 | 4 | 5 | 6 | 7 | 8 | 9 | 10 | 11 | 12 | 13 | 14 | 15 | 16 | 17 | 18 |
| 1.169 | Техническое перевооружение ШРП № 72 ул. Молодежная х.Калиновский Киквидзенского района Волгоградской области | x | - | 1626,89 | 1626,9 | x | специальная надбавка 2025 г. | 5,91 | техническое перевооружение | - | - | - | третий квартал 2025 г. | третий квартал 2025 г. | 5,91 | 2025 г. | x |
| 1.170 | Техническое перевооружение ГРП № 5 п.Соляной ул.Комсомольская Красноармейского района г. Волгограда | x | - | 649,11 | 649,1 | x | специальная надбавка (2025 - 2026 гг.), в том числе: | 5,95 | техническое перевооружение | первый квартал 2025 г. | четвертый квартал 2025 г. | 0,55 | третий квартал 2026 г. | третий квартал 2026 г. | 5,40 | 2026 г. | x |
| | | | | | | | специальная надбавка 2025 г. | 0,55 | техническое перевооружение | первый квартал 2025 г. | четвертый квартал 2025 г. | 0,55 | - | - | - | - | x |
| | | | | | | | специальная надбавка 2026 г. | 5,40 | техническое перевооружение | - | - | - | третий квартал 2026 г. | третий квартал 2026 г. | 5,40 | 2026 г. | x |
| 1.171 | Техническое перевооружение ГРП №7 по ул.Элеваторская р.п Елань Еланского района Волгоградской области. | x | - | 1417,76 | 1417,8 | x | специальная надбавка (2025 - 2026 гг.), в том числе: | 8,44 | техническое перевооружение | первый квартал 2025 г. | четвертый квартал 2025 г. | 0,55 | третий квартал 2026 г. | третий квартал 2026 г. | 7,89 | 2026 г. | x |
| | | | | | | | специальная надбавка 2025 г. | 0,55 | техническое перевооружение | первый квартал 2025 г. | четвертый квартал 2025 г. | 0,55 | - | - | - | - | x |
| | | | | | | | специальная надбавка 2026 г. | 7,89 | техническое перевооружение | - | - | - | третий квартал 2026 г. | третий квартал 2026 г. | 7,89 | 2026 г. | x |

| Раздел, подраздел | Наименование объекта - источника газоснабжения | Характеристика объекта | | | | | Финансирование | | Этап жизненного цикла объекта | Проектные и изыскательские работы | | | Строительно-монтажные работы | | | Дата ввода в эксплуатацию | Группа потребителей |
|---|---|---|---|---|---|---|---|---|---|---|---|---|---|---|---|---|---|
| | | количество потребителей | протяженность, км | производительность (потребление), проектное значение | | объем хранения (транспортировочных емкостей) | источник | млн. рублей | | дата начала | дата завершения | финансирование, млн. рублей | дата начала | дата завершения | финансирование, млн. рублей | | |
| | | | | куб. метров в час (тонн в час) | тыс. куб. метров в год (тонн в год) | куб. метров | | | | | | | | | | | |
| 1 | 2 | 3 | 4 | 5 | 6 | 7 | 8 | 9 | 10 | 11 | 12 | 13 | 14 | 15 | 16 | 17 | 18 |
| 1.172 | Техническое перевооружение ГРП №27 в х.Красные Липки Фроловского района Волгоградской области | х | - | 586,38 | 586,4 | х | специальная надбавка (2025 - 2026 гг.), в том числе: | 5,26 | техническое перевооружение | первый квартал 2025 г. | четвертый квартал 2025 г. | 0,43 | третий квартал 2026 г. | третий квартал 2026 г. | 4,83 | 2026 г. | х |
| | | | | | | | специальная надбавка 2025 г. | 0,43 | техническое перевооружение | первый квартал 2025 г. | четвертый квартал 2025 г. | 0,43 | - | - | - | - | х |
| | | | | | | | специальная надбавка 2026 г. | 4,83 | техническое перевооружение | - | - | - | третий квартал 2026 г. | третий квартал 2026 г. | 4,83 | 2026 г. | х |
| 1.173 | Техническое перевооружение ШРП №23 по ул.Центральная с.Рыбинка Ольховского района Волгоградской области | х | - | 95,15 | 173,0 | х | специальная надбавка (2025 - 2026 гг.), в том числе: | 3,14 | техническое перевооружение | первый квартал 2025 г. | четвертый квартал 2025 г. | 0,43 | третий квартал 2026 г. | третий квартал 2026 г. | 2,71 | 2026 г. | х |
| | | | | | | | специальная надбавка 2025 г. | 0,43 | техническое перевооружение | первый квартал 2025 г. | четвертый квартал 2025 г. | 0,43 | - | - | - | - | х |
| | | | | | | | специальная надбавка 2026 г. | 2,71 | техническое перевооружение | - | - | - | третий квартал 2026 г. | третий квартал 2026 г. | 2,71 | 2026 г. | х |

| Раздел, подраздел | Наименование объекта - источника газоснабжения | Характеристика объекта | | | | | Финансирование | | Этап жизненного цикла объекта | Проектные и изыскательские работы | | | Строительно-монтажные работы | | | Дата ввода в эксплуатацию | Группа потребителей |
|---|---|---|---|---|---|---|---|---|---|---|---|---|---|---|---|---|---|
| | | количество потребителей | протяженность, км | производительность (потребление), проектное значение | | объем хранения (транспортировочных емкостей) | источник | млн. рублей | | дата начала | дата завершения | финансирование, млн. рублей | дата начала | дата завершения | финансирование, млн. рублей | | |
| | | | | куб. метров в час (тонн в час) | тыс. куб. метров в год (тонн в год) | куб. метров | | | | | | | | | | | |
| 1 | 2 | 3 | 4 | 5 | 6 | 7 | 8 | 9 | 10 | 11 | 12 | 13 | 14 | 15 | 16 | 17 | 18 |
| 1.174 | Техническое перевооружение ШРП по ул.Гороховская 143а г.Камышин Волгоградской области | x | - | 15 | 15,0 | x | специальная надбавка (2025 - 2026 гг.), в том числе: | 1,58 | техническое перевооружение | первый квартал 2025 г. | четвертый квартал 2025 г. | 0,43 | третий квартал 2026 г. | третий квартал 2026 г. | 1,15 | 2026 г. | x |
| | | | | | | | специальная надбавка 2025 г. | 0,43 | техническое перевооружение | первый квартал 2025 г. | четвертый квартал 2025 г. | 0,43 | - | - | - | - | x |
| | | | | | | | специальная надбавка 2026 г. | 1,15 | техническое перевооружение | - | - | - | третий квартал 2026 г. | третий квартал 2026 г. | 1,15 | 2026 г. | x |
| 1.175 | Техническое перевооружение ШРП №101 ул.50 лет Победы х.Суляевский Кумылженского района Волгоградской области | x | - | 47,43 | 47,4 | x | специальная надбавка (2025 - 2026 гг.), в том числе: | 5,08 | техническое перевооружение | первый квартал 2025 г. | четвертый квартал 2025 г. | 0,55 | третий квартал 2026 г. | третий квартал 2026 г. | 4,53 | 2026 г. | x |
| | | | | | | | специальная надбавка 2025 г. | 0,55 | техническое перевооружение | первый квартал 2025 г. | четвертый квартал 2025 г. | 0,55 | - | - | - | - | x |
| | | | | | | | специальная надбавка 2026 г. | 4,53 | техническое перевооружение | - | - | - | третий квартал 2026 г. | третий квартал 2026 г. | 4,53 | 2026 г. | x |

| Раздел, подраздел | Наименование объекта - источника газоснабжения | Характеристика объекта | | | | | Финансирование | | Этап жизненного цикла объекта | Проектные и изыскательские работы | | | Строительно-монтажные работы | | | Дата ввода в эксплуатацию | Группа потребителей |
|---|---|---|---|---|---|---|---|---|---|---|---|---|---|---|---|---|---|
| | | количество потребителей | протяженность, км | производительность (потребление), проектное значение | | объем хранения (транспортировочных емкостей) | источник | млн. рублей | | дата начала | дата завершения | финансирование, млн. рублей | дата начала | дата завершения | финансирование, млн. рублей | | |
| | | | | куб. метров в час (тонн в час) | тыс. куб. метров в год (тонн в год) | куб. метров | | | | | | | | | | | |
| 1 | 2 | 3 | 4 | 5 | 6 | 7 | 8 | 9 | 10 | 11 | 12 | 13 | 14 | 15 | 16 | 17 | 18 |
| 1.176 | Техническое перевооружение ШРП №93 ул.Набережная х.Суляевский Кумылженского района Волгоградской области | x | - | 58,59 | 106,5 | x | специальная надбавка (2025 - 2026 гг.), в том числе: | 4,31 | техническое перевооружение | первый квартал 2025 г. | четвертый квартал 2025 г. | 0,55 | третий квартал 2026 г. | третий квартал 2026 г. | 3,76 | 2026 г. | x |
| | | | | | | | специальная надбавка 2025 г. | 0,55 | техническое перевооружение | первый квартал 2025 г. | четвертый квартал 2025 г. | 0,55 | - | - | - | - | x |
| | | | | | | | специальная надбавка 2026 г. | 3,76 | техническое перевооружение | - | - | - | третий квартал 2026 г. | третий квартал 2026 г. | 3,76 | 2026 г. | x |
| 1.177 | Техническое перевооружение ШРП № 2 в х.Таволжанский Новоаннинского района Волгоградской области | x | - | 194,77 | 354,1 | x | специальная надбавка (2025 - 2026 гг.), в том числе: | 2,43 | техническое перевооружение | первый квартал 2025 г. | четвертый квартал 2025 г. | 0,43 | третий квартал 2026 г. | третий квартал 2026 г. | 2,00 | 2026 г. | x |
| | | | | | | | специальная надбавка 2025 г. | 0,43 | техническое перевооружение | первый квартал 2025 г. | четвертый квартал 2025 г. | 0,43 | - | - | - | - | |
| | | | | | | | специальная надбавка 2026 г. | 2,00 | техническое перевооружение | - | - | - | третий квартал 2026 г. | третий квартал 2026 г. | 2,00 | 2026 г. | x |

| Раздел, подраздел | Наименование объекта - источника газоснабжения | Характеристика объекта | | | | | Финансирование | | Этап жизненного цикла объекта | Проектные и изыскательские работы | | | Строительно-монтажные работы | | | Дата ввода в эксплуатацию | Группа потребителей |
|---|---|---|---|---|---|---|---|---|---|---|---|---|---|---|---|---|---|
| | | количество потребителей | протяженность, км | производительность (потребление), проектное значение | | объем хранения (транспортировочных емкостей) | источник | млн. рублей | | дата начала | дата завершения | финансирование, млн. рублей | дата начала | дата завершения | финансирование, млн. рублей | | |
| | | | | куб. метров в час (тонн в час) | тыс. куб. метров в год (тонн в год) | куб. метров | | | | | | | | | | | |
| 1 | 2 | 3 | 4 | 5 | 6 | 7 | 8 | 9 | 10 | 11 | 12 | 13 | 14 | 15 | 16 | 17 | 18 |
| 1.178 | Техническое перевооружение ШРП №55 ул.Лесная с.Мачеха Киквидзенского района Волгоградской области | x | - | 208,42 | 378,9 | x | специальная надбавка (2025 - 2026 гг.), в том числе: | 4,33 | техническое перевооружение | первый квартал 2025 г. | четвертый квартал 2025 г. | 0,55 | третий квартал 2026 г. | третий квартал 2026 г. | 3,78 | 2026 г. | x |
| | | | | | | | специальная надбавка 2025 г. | 0,55 | техническое перевооружение | первый квартал 2025 г. | четвертый квартал 2025 г. | 0,55 | - | - | - | - | x |
| | | | | | | | специальная надбавка 2026 г. | 3,78 | техническое перевооружение | - | - | - | третий квартал 2026 г. | третий квартал 2026 г. | 3,78 | 2026 г. | x |
| 1.179 | Техническое перевооружение ШРП-18 по пер.Родниковый р.п.Городище Волгоградской области. | x | - | 181,71 | 330,4 | x | специальная надбавка (2025 - 2026 гг.), в том числе: | 4,12 | техническое перевооружение | первый квартал 2025 г. | четвертый квартал 2025 г. | 0,31 | третий квартал 2026 г. | третий квартал 2026 г. | 3,81 | 2026 г. | x |
| | | | | | | | специальная надбавка 2025 г. | 0,31 | техническое перевооружение | первый квартал 2025 г. | четвертый квартал 2025 г. | 0,31 | - | - | - | - | x |
| | | | | | | | специальная надбавка 2026 г. | 3,81 | техническое перевооружение | - | - | - | третий квартал 2026 г. | третий квартал 2026 г. | 3,81 | 2026 г. | x |

| Раздел, подраздел | Наименование объекта - источника газоснабжения | Характеристика объекта | | | | | Финансирование | | Этап жизненного цикла объекта | Проектные и изыскательские работы | | | Строительно-монтажные работы | | | Дата ввода в эксплуатацию | Группа потребителей |
|---|---|---|---|---|---|---|---|---|---|---|---|---|---|---|---|---|---|
| | | количество потребителей | протяженность, км | производительность (потребление), проектное значение | | объем хранения (транспортировочных емкостей) | источник | млн. рублей | | дата начала | дата завершения | финансирование, млн. рублей | дата начала | дата завершения | финансирование, млн. рублей | | |
| | | | | куб. метров в час (тонн в час) | тыс. куб. метров в год (тонн в год) | куб. метров | | | | | | | | | | | |
| 1 | 2 | 3 | 4 | 5 | 6 | 7 | 8 | 9 | 10 | 11 | 12 | 13 | 14 | 15 | 16 | 17 | 18 |
| 1.180 | Техническое перевооружение ГРП-3 ул.Комсомольская р.п. Ерзовка Городищенского района Волгоградской области | x | - | 452,37 | 822,5 | x | специальная надбавка (2025 - 2026 гг.), в том числе: | 3,79 | техническое перевооружение | первый квартал 2025 г. | четвертый квартал 2025 г. | 0,31 | третий квартал 2026 г. | третий квартал 2026 г. | 3,48 | 2026 г. | x |
| | | | | | | | специальная надбавка 2025 г. | 0,31 | техническое перевооружение | первый квартал 2025 г. | четвертый квартал 2025 г. | 0,31 | - | - | - | - | x |
| | | | | | | | специальная надбавка 2026 г. | 3,48 | техническое перевооружение | - | - | - | третий квартал 2026 г. | третий квартал 2026 г. | 3,48 | 2026 г. | x |
| 1.181 | Техническое перевооружение ШРП №31 ул.Дружбы с.Красный Октябрь Палласовского района Волгоградской области | x | - | 330,53 | 601,0 | x | специальная надбавка (2025 - 2026 гг.), в том числе: | 2,53 | техническое перевооружение | первый квартал 2025 г. | четвертый квартал 2025 г. | 0,31 | второй квартал 2026 г. | второй квартал 2026 г. | 2,22 | 2026 г. | x |
| | | | | | | | специальная надбавка 2025 г. | 0,31 | техническое перевооружение | первый квартал 2025 г. | четвертый квартал 2025 г. | 0,31 | - | - | - | - | x |
| | | | | | | | специальная надбавка 2026 г. | 2,22 | техническое перевооружение | - | - | - | второй квартал 2026 г. | второй квартал 2026 г. | 2,22 | 2026 г. | x |

| Раздел, подраздел | Наименование объекта - источника газоснабжения | Характеристика объекта | | | | | Финансирование | | Этап жизненного цикла объекта | Проектные и изыскательские работы | | | Строительно-монтажные работы | | | Дата ввода в эксплуатацию | Группа потребителей |
|---|---|---|---|---|---|---|---|---|---|---|---|---|---|---|---|---|---|
| | | количество потребителей | протяженность, км | производительность (потребление), проектное значение | | объем хранения (транспортировочных емкостей) | источник | млн. рублей | | дата начала | дата завершения | финансирование, млн. рублей | дата начала | дата завершения | финансирование, млн. рублей | | |
| | | | | куб. метров в час (тонн в час) | тыс. куб. метров в год (тонн в год) | куб. метров | | | | | | | | | | | |
| 1 | 2 | 3 | 4 | 5 | 6 | 7 | 8 | 9 | 10 | 11 | 12 | 13 | 14 | 15 | 16 | 17 | 18 |
| 1.182 | Техническое перевооружение СКЗ №35 с.Слюсарево Котовского района Волгоградской области. | x | - | - | - | x | специальная надбавка (2025 - 2026 гг.), в том числе: | 2,18 | техническое перевооружение | четвертый квартал 2025 г. | четвертый квартал 2025 г. | 0,44 | третий квартал 2026 г. | третий квартал 2026 г. | 1,74 | 2026 г. | x |
| | | | | | | | специальная надбавка 2025 г. | 0,44 | техническое перевооружение | четвертый квартал 2025 г. | четвертый квартал 2025 г. | 0,44 | - | - | - | - | x |
| | | | | | | | специальная надбавка 2026 г. | 1,74 | техническое перевооружение | - | - | - | третий квартал 2026 г. | третий квартал 2026 г. | 1,74 | 2026 г. | x |
| 1.183 | Техническое перевооружение СКЗ №275 п.Суходол Среднеахтубинского района Волгоградской области | x | - | - | - | x | специальная надбавка (2025 - 2026 гг.), в том числе: | 2,14 | техническое перевооружение | четвертый квартал 2025 г. | четвертый квартал 2025 г. | 0,44 | третий квартал 2026 г. | третий квартал 2026 г. | 1,70 | 2026 г. | x |
| | | | | | | | специальная надбавка 2025 г. | 0,44 | техническое перевооружение | четвертый квартал 2025 г. | четвертый квартал 2025 г. | 0,44 | - | - | - | - | x |
| | | | | | | | специальная надбавка 2026 г. | 1,70 | техническое перевооружение | - | - | - | третий квартал 2026 г. | третий квартал 2026 г. | 1,70 | 2026 г. | x |

| Раздел, подраздел | Наименование объекта - источника газоснабжения | Характеристика объекта | | | | | Финансирование | | Этап жизненного цикла объекта | Проектные и изыскательские работы | | | Строительно-монтажные работы | | | Дата ввода в эксплуатацию | Группа потребителей |
|---|---|---|---|---|---|---|---|---|---|---|---|---|---|---|---|---|---|
| | | количество потребителей | протяженность, км | производительность (потребление), проектное значение | | объем хранения (транспортировочных емкостей) | источник | млн. рублей | | дата начала | дата завершения | финансирование, млн. рублей | дата начала | дата завершения | финансирование, млн. рублей | | |
| | | | | куб. метров в час (тонн в час) | тыс. куб. метров в год (тонн в год) | куб. метров | | | | | | | | | | | |
| 1 | 2 | 3 | 4 | 5 | 6 | 7 | 8 | 9 | 10 | 11 | 12 | 13 | 14 | 15 | 16 | 17 | 18 |
| 1.184 | Техническое перевооружение СКЗ №161 х.Торповка Камышинского района Волгоградской области. | х | - | - | - | х | специальная надбавка (2025 - 2026 гг.), в том числе: | 2,18 | техническое перевооружение | четвертый квартал 2025 г. | четвертый квартал 2025 г. | 0,44 | третий квартал 2026 г. | третий квартал 2026 г. | 1,74 | 2026 г. | х |
| | | | | | | | специальная надбавка 2025 г. | 0,44 | техническое перевооружение | четвертый квартал 2025 г. | четвертый квартал 2025 г. | 0,44 | - | - | - | - | х |
| | | | | | | | специальная надбавка 2026 г. | 1,74 | техническое перевооружение | - | - | - | третий квартал 2026 г. | третий квартал 2026 г. | 1,74 | 2026 г. | х |
| 1.185 | Техническое перевооружение СКЗ №1 х.Манойлин Клетского района Волгоградской области. | х | - | - | - | х | специальная надбавка (2025 - 2026 гг.), в том числе: | 2,14 | техническое перевооружение | четвертый квартал 2025 г. | четвертый квартал 2025 г. | 0,44 | третий квартал 2026 г. | третий квартал 2026 г. | 1,70 | 2026 г. | х |
| | | | | | | | специальная надбавка 2025 г. | 0,44 | техническое перевооружение | четвертый квартал 2025 г. | четвертый квартал 2025 г. | 0,44 | - | - | - | - | х |
| | | | | | | | специальная надбавка 2026 г. | 1,70 | техническое перевооружение | - | - | - | третий квартал 2026 г. | третий квартал 2026 г. | 1,70 | 2026 г. | х |

| Раздел, подраздел | Наименование объекта - источника газоснабжения | Характеристика объекта | | | | | Финансирование | | Этап жизненного цикла объекта | Проектные и изыскательские работы | | | Строительно-монтажные работы | | | Дата ввода в эксплуатацию | Группа потребителей |
|---|---|---|---|---|---|---|---|---|---|---|---|---|---|---|---|---|---|
| | | количество потребителей | протяженность, км | производительность (потребление), проектное значение | | объем хранения (транспортировочных емкостей) | источник | млн. рублей | | дата начала | дата завершения | финансирование, млн. рублей | дата начала | дата завершения | финансирование, млн. рублей | | |
| | | | | куб. метров в час (тонн в час) | тыс. куб. метров в год (тонн в год) | куб. метров | | | | | | | | | | | |
| 1 | 2 | 3 | 4 | 5 | 6 | 7 | 8 | 9 | 10 | 11 | 12 | 13 | 14 | 15 | 16 | 17 | 18 |
| 1.186 | Техническое перевооружение СКЗ №2 х.Калмыковский Клетского района Волгоградской области. | х | - | - | - | х | специальная надбавка (2025 - 2026 гг.), в том числе: | 2,23 | техническое перевооружение | четвертый квартал 2025 г. | четвертый квартал 2025 г. | 0,44 | третий квартал 2026 г. | третий квартал 2026 г. | 1,79 | 2026 г. | х |
| | | | | | | | специальная надбавка 2025 г. | 0,44 | техническое перевооружение | четвертый квартал 2025 г. | четвертый квартал 2025 г. | 0,44 | - | - | - | - | х |
| | | | | | | | специальная надбавка 2026 г. | 1,79 | техническое перевооружение | - | - | - | третий квартал 2026 г. | третий квартал 2026 г. | 1,79 | 2026 г. | х |
| 1.187 | Техническое перевооружение СКЗ №14 ул.Донская г.Фролово Волгоградской области | х | - | - | - | х | специальная надбавка (2025 - 2026 гг.), в том числе: | 2,23 | техническое перевооружение | четвертый квартал 2025 г. | четвертый квартал 2025 г. | 0,44 | второй квартал 2026 г. | второй квартал 2026 г. | 1,79 | 2026 г. | х |
| | | | | | | | специальная надбавка 2025 г. | 0,44 | техническое перевооружение | четвертый квартал 2025 г. | четвертый квартал 2025 г. | 0,44 | - | - | - | - | х |
| | | | | | | | специальная надбавка 2026 г. | 1,79 | техническое перевооружение | - | - | - | второй квартал 2026 г. | второй квартал 2026 г. | 1,79 | 2026 г. | х |

| Раздел, подраздел | Наименование объекта - источника газоснабжения | Характеристика объекта | | | | | Финансирование | | Этап жизненного цикла объекта | Проектные и изыскательские работы | | | Строительно-монтажные работы | | | Дата ввода в эксплуатацию | Группа потребителей |
|---|---|---|---|---|---|---|---|---|---|---|---|---|---|---|---|---|---|
| | | количество потребителей | протяженность, км | производительность (потребление), проектное значение | | объем хранения (транспортировочных емкостей) | источник | млн. рублей | | дата начала | дата завершения | финансирование, млн. рублей | дата начала | дата завершения | финансирование, млн. рублей | | |
| | | | | куб. метров в час (тонн в час) | тыс. куб. метров в год (тонн в год) | куб. метров | | | | | | | | | | | |
| 1 | 2 | 3 | 4 | 5 | 6 | 7 | 8 | 9 | 10 | 11 | 12 | 13 | 14 | 15 | 16 | 17 | 18 |
| 1.188 | Техническое перевооружение СКЗ №135 х.Писаревка Иловлинского района Волгоградской области. | х | - | - | - | х | специальная надбавка (2025 - 2026 гг.), в том числе: | 2,23 | техническое перевооружение | четвертый квартал 2025 г. | четвертый квартал 2025 г. | 0,44 | второй квартал 2026 г. | второй квартал 2026 г. | 1,79 | 2026 г. | х |
| | | | | | | | специальная надбавка 2025 г. | 0,44 | техническое перевооружение | четвертый квартал 2025 г. | четвертый квартал 2025 г. | 0,44 | - | - | - | - | х |
| | | | | | | | специальная надбавка 2026 г. | 1,79 | техническое перевооружение | - | - | - | второй квартал 2026 г. | второй квартал 2026 г. | 1,79 | 2026 г. | х |
| 1.189. | Техническое перевооружение ШРП №25 по ул.Подгорная х.Медведев Иловлинского района Волгоградской области | х | - | 137,55 | 137,6 | х | специальная надбавка 2025 г. | 2,26 | техническое перевооружение | - | - | - | второй квартал 2025 г. | второй квартал 2025 г. | 2,26 | 2025 г. | х |
| 1.190 | Техническое перевооружение ШРП № 25 по ул.13-я Гвардейская г.Николаевск Николаевского района Волгоградской области | х | - | 777,87 | 777,9 | х | специальная надбавка 2025 г. | 4,00 | техническое перевооружение | - | - | - | второй квартал 2025 г. | второй квартал 2025 г. | 4,00 | 2025 г. | х |
| 1.191 | Техническое перевооружение ШРП № 59 по ул. Г. Яровенко с. Мачеха Киквидзенского района Волгоградской области | х | - | 208,21 | 208,2 | х | специальная надбавка 2025 г. | 4,09 | техническое перевооружение | - | - | - | первый квартал 2025 г. | третий квартал 2025 г. | 4,09 | 2025 г. | х |

| Раздел, подраздел | Наименование объекта - источника газоснабжения | Характеристика объекта | | | | | Финансирование | | Этап жизненного цикла объекта | Проектные и изыскательские работы | | | Строительно-монтажные работы | | | Дата ввода в эксплуатацию | Группа потребителей |
|---|---|---|---|---|---|---|---|---|---|---|---|---|---|---|---|---|---|
| | | количество потребителей | протяженность, км | производительность (потребление), проектное значение | | объем хранения (транспортировочных емкостей) | источник | млн. рублей | | дата начала | дата завершения | финансирование, млн. рублей | дата начала | дата завершения | финансирование, млн. рублей | | |
| | | | | куб. метров в час (тонн в час) | тыс. куб. метров в год (тонн в год) | куб. метров | | | | | | | | | | | |
| 1 | 2 | 3 | 4 | 5 | 6 | 7 | 8 | 9 | 10 | 11 | 12 | 13 | 14 | 15 | 16 | 17 | 18 |
| 1.192 | Техническое перевооружение ШРП № 60 по ул. Г. Яровенко с. Мачеха Киквидзенского района Волгоградской области | x | - | 207,57 | 207,6 | x | специальная надбавка 2025 г. | 3,12 | техническое перевооружение | - | - | - | второй квартал 2025 г. | второй квартал 2025 г. | 3,12 | 2025 г. | x |
| 1.193 | Техническое перевооружение ШРП № 63 по ул. С. Разина с. Мачеха Киквидзенского района Волгоградской области | x | - | 207,95 | 208,0 | x | специальная надбавка 2025 г. | 3,24 | техническое перевооружение | - | - | - | первый квартал 2025 г. | второй квартал 2025 г. | 3,24 | 2025 г. | x |
| 1.194 | Техническое перевооружение ШРП № 64 по ул. Карла Маркса с. Мачеха Киквидзенского района Волгоградской области | x | - | 207,82 | 207,8 | x | специальная надбавка 2025 г. | 2,92 | техническое перевооружение | - | - | - | первый квартал 2025 г. | третий квартал 2025 г. | 2,92 | 2025 г. | x |
| 1.195 | Техническое перевооружение ШРП №8 по ул.Мелиораторов с.Ольховка Ольховского района Волгоградской области | x | - | 139,71 | 139,7 | x | специальная надбавка 2025 г. | 2,21 | техническое перевооружение | - | - | - | третий квартал 2025 г. | третий квартал 2025 г. | 2,21 | 2025 г. | x |
| 1.196 | Техническое перевооружение ШРП-14 по ул. Пролетарская р.п. Ерзовка Городищенского района Волгоградской области | x | - | 83,05 | 83,1 | x | специальная надбавка 2025 г. | 2,03 | техническое перевооружение | - | - | - | третий квартал 2025 г. | третий квартал 2025 г. | 2,03 | 2025 г. | x |
| 1.197 | Техническое перевооружение ШРП-2 по ул. Чуйкова в х. Вертячий Городищенского района Волгоградской области | x | - | 219,21 | 219,2 | x | специальная надбавка 2025 г. | 3,07 | техническое перевооружение | - | - | - | третий квартал 2025 г. | третий квартал 2025 г. | 3,07 | 2025 г. | x |
| 1.198 | Техническое перевооружение ШРП-4 в квартале ВЗБТ в п. Царицын Городищенского района Волгоградской области | x | - | 294,67 | 294,7 | x | специальная надбавка 2025 г. | 3,09 | техническое перевооружение | - | - | - | третий квартал 2025 г. | третий квартал 2025 г. | 3,09 | 2025 г. | x |

| Раздел, подраздел | Наименование объекта - источника газоснабжения | Характеристика объекта | | | | | Финансирование | | Этап жизненного цикла объекта | Проектные и изыскательские работы | | | Строительно-монтажные работы | | | Дата ввода в эксплуатацию | Группа потребителей |
|---|---|---|---|---|---|---|---|---|---|---|---|---|---|---|---|---|---|
| | | количество потребителей | протяженность, км | производительность (потребление), проектное значение | | объем хранения (транспортировочных емкостей) | источник | млн. рублей | | дата начала | дата завершения | финансирование, млн. рублей | дата начала | дата завершения | финансирование, млн. рублей | | |
| | | | | куб. метров в час (тонн в час) | тыс. куб. метров в год (тонн в год) | куб. метров | | | | | | | | | | | |
| 1 | 2 | 3 | 4 | 5 | 6 | 7 | 8 | 9 | 10 | 11 | 12 | 13 | 14 | 15 | 16 | 17 | 18 |
| 1.199 | Техническое перевооружение ШРП-9 в р.п. Ерзовка Городищенского района Волгоградской области. | x | - | 264,48 | 264,5 | x | специальная надбавка 2025 г. | 3,28 | техническое перевооружение | - | - | - | первый квартал 2025 г. | третий квартал 2025 г. | 3,28 | 2025 г. | x |
| 1.200 | Техническое перевооружение ШРП№2 по ул.Пионерская в р.п. Кр.Яр Жирновского района Волгоградской области | x | - | 288,49 | 288,5 | x | специальная надбавка 2025 г. | 3,18 | техническое перевооружение | - | - | - | второй квартал 2025 г. | второй квартал 2025 г. | 3,18 | 2025 г. | x |
| 1.201 | Техническое перевооружение ШРП №81 по ул.Совхозная п.Приморск Быковского района Волгоградской области | x | - | 75,2 | 75,2 | x | специальная надбавка 2025 г. | 3,98 | техническое перевооружение | - | - | - | третий квартал 2025 г. | третий квартал 2025 г. | 3,98 | 2025 г. | x |
| 1.202 | Техническое перевооружение ГРП №5 по ул.Ушакова г.Палласовка Волгоградской области | x | - | 932,7 | 932,7 | x | специальная надбавка 2025 г. | 4,82 | техническое перевооружение | - | - | - | третий квартал 2025 г. | третий квартал 2025 г. | 4,82 | 2025 г. | x |
| 1.203 | Техническое перевооружение ШРП №27 п.Куликов Палласовского района Волгоградской области | x | - | 910,53 | 910,5 | x | специальная надбавка 2025 г. | 2,68 | техническое перевооружение | - | - | - | третий квартал 2025 г. | третий квартал 2025 г. | 2,68 | 2025 г. | x |
| 1.204 | Техническое перевооружение ГРПШ-73 с.Луговая Пролейка Быковского района Волгоградской | x | - | 805,69 | 805,7 | x | специальная надбавка 2025 г. | 6,56 | техническое перевооружение | - | - | - | третий квартал 2025 г. | третий квартал 2025 г. | 6,56 | 2025 г. | x |
| 1.205 | Техническое перевооружение ШРП № 53,54 ул.Степная с.Мачеха Киквидзенского района Волгоградской области | x | - | 523,26 | 523,3 | x | специальная надбавка 2025 г. | 5,54 | техническое перевооружение | - | - | - | первый квартал 2025 г. | третий квартал 2025 г. | 5,54 | 2025 г. | x |

| Раздел, подраздел | Наименование объекта - источника газоснабжения | Характеристика объекта | | | | | Финансирование | | Этап жизненного цикла объекта | Проектные и изыскательские работы | | | Строительно-монтажные работы | | | Дата ввода в эксплуатацию | Группа потребителей |
|---|---|---|---|---|---|---|---|---|---|---|---|---|---|---|---|---|---|
| | | количество потребителей | протяженность, км | производительность (потребление), проектное значение | | объем хранения (транспортировочных емкостей) | источник | млн. рублей | | дата начала | дата завершения | финансирование, млн. рублей | дата начала | дата завершения | финансирование, млн. рублей | | |
| | | | | куб. метров в час (тонн в час) | тыс. куб. метров в год (тонн в год) | куб. метров | | | | | | | | | | | |
| 1 | 2 | 3 | 4 | 5 | 6 | 7 | 8 | 9 | 10 | 11 | 12 | 13 | 14 | 15 | 16 | 17 | 18 |
| 1.206 | Техническое перевооружение ГРП №35 в х.Большой Орешкин Михайловского района Волгоградской области. | x | - | 245,74 | 245,7 | x | специальная надбавка 2025 г. | 4,19 | техническое перевооружение | - | - | - | третий квартал 2025 г. | третий квартал 2025 г. | 4,19 | 2025 г. | x |
| 1.207 | Техническое перевооружение ГРП №36 в п. Мичуринский Камышинского района Волгоградской области | x | - | 319,73 | 319,7 | x | специальная надбавка 2025 г. | 3,24 | техническое перевооружение | - | - | - | третий квартал 2025 г. | третий квартал 2025 г. | 3,24 | 2025 г. | x |
| 1.208 | Техническое перевооружение ГРП №5 по ул.Сазонова ст.Клетская Клетского района Волгоградской области. | x | - | 3197,59 | 3197,6 | x | специальная надбавка 2025 г. | 8,85 | техническое перевооружение | - | - | - | третий квартал 2025 г. | третий квартал 2025 г. | 8,85 | 2025 г. | x |
| 1.209 | Техническое перевооружение ГРП №7 по ул.Советская х.Ярской 1-й Кумылженского района Волгоградской области | x | - | 420,59 | 420,6 | x | специальная надбавка 2025 г. | 7,48 | техническое перевооружение | - | - | - | третий квартал 2025 г. | третий квартал 2025 г. | 7,48 | 2025 г. | x |
| 1.210 | Техническое перевооружение ГРПШ №15 пер.Тенистый г.Суровикино Волгоградской области | x | - | 285,74 | 285,7 | x | специальная надбавка 2025 г. | 2,04 | техническое перевооружение | - | - | - | третий квартал 2025 г. | третий квартал 2025 г. | 2,04 | 2025 г. | x |
| 1.211 | Техническое перевооружение ГРПШ по ул.Первомайская х.Кругловка Нехаевского района Волгоградской области | x | - | 72,08 | 72,1 | x | специальная надбавка 2025 г. | 1,83 | техническое перевооружение | - | - | - | третий квартал 2025 г. | третий квартал 2025 г. | 1,83 | 2025 г. | x |
| 1.212 | Техническое перевооружение ШРП № 56 ул.Набережная с.Мачеха Киквидзенского района Волгоградской области | x | - | 208,32 | 208,3 | x | специальная надбавка 2025 г. | 3,66 | техническое перевооружение | - | - | - | третий квартал 2025 г. | третий квартал 2025 г. | 3,66 | 2025 г. | x |

| Раздел, подраздел | Наименование объекта - источника газоснабжения | Характеристика объекта | | | | | Финансирование | | Этап жизненного цикла объекта | Проектные и изыскательские работы | | | Строительно-монтажные работы | | | Дата ввода в эксплуатацию | Группа потребителей |
|---|---|---|---|---|---|---|---|---|---|---|---|---|---|---|---|---|---|
| | | количество потребителей | протяженность, км | производительность (потребление), проектное значение | | объем хранения (транспортировочных емкостей) | источник | млн. рублей | | дата начала | дата завершения | финансирование, млн. рублей | дата начала | дата завершения | финансирование, млн. рублей | | |
| | | | | куб. метров в час (тонн в час) | тыс. куб. метров в год (тонн в год) | куб. метров | | | | | | | | | | | |
| 1 | 2 | 3 | 4 | 5 | 6 | 7 | 8 | 9 | 10 | 11 | 12 | 13 | 14 | 15 | 16 | 17 | 18 |
| 1.213 | Техническое перевооружение ШРП №25 по ул.Гагарина ст.Кумылженская Волгоградской области. Инв.№000037620 | x | - | 29,94 | 29,9 | x | специальная надбавка 2025 г. | 0,93 | техническое перевооружение | - | - | - | третий квартал 2025 г. | третий квартал 2025 г. | 0,93 | 2025 г. | x |
| 1.214 | Техническое перевооружение СКЗ №37 ул.Октябрьская с. Моисеево Котовского района Волгоградской области | x | - | - | - | x | специальная надбавка 2025 г. | 1,82 | техническое перевооружение | - | - | - | третий квартал 2025 г. | третий квартал 2025 г. | 1,82 | 2025 г. | x |
| 1.215 | Техническое перевооружение СКЗ №8 ул.Молодежная 7б г. Камышин Волгоградской области | x | - | - | - | x | специальная надбавка 2025 г. | 0,93 | техническое перевооружение | - | - | - | третий квартал 2025 г. | третий квартал 2025 г. | 0,93 | 2025 г. | x |
| 1.216 | Техническое перевооружение СКЗ №86 по ул. Приморская 68 г. Николаевск Николаевского района Волгоградской области | x | - | - | - | x | специальная надбавка 2025 г. | 1,53 | техническое перевооружение | - | - | - | третий квартал 2025 г. | третий квартал 2025 г. | 1,53 | 2025 г. | x |
| 1.217 | Техническое перевооружение СКЗ ул. Дымченко ст. Клетская Клетского района Волгоградской области. | x | - | - | - | x | специальная надбавка 2025 г. | 1,69 | техническое перевооружение | - | - | - | третий квартал 2025 г. | третий квартал 2025 г. | 1,69 | 2025 г. | x |
| 1.218 | Техническое перевооружение СКЗ №125 мясокомбинат г.Камышин Волгоградской области. | x | - | - | - | x | специальная надбавка 2025 г. | 1,64 | техническое перевооружение | - | - | - | третий квартал 2025 г. | третий квартал 2025 г. | 1,64 | 2025 г. | x |
| 1.219 | Техническое перевооружение СКЗ №125 х.Никитинский Кумылженского района Волгоградской области | x | - | - | - | x | специальная надбавка 2025 г. | 0,68 | техническое перевооружение | - | - | - | третий квартал 2025 г. | третий квартал 2025 г. | 0,68 | 2025 г. | x |

| Раздел, подраздел | Наименование объекта - источника газоснабжения | Характеристика объекта | | | | | Финансирование | | Этап жизненного цикла объекта | Проектные и изыскательские работы | | | Строительно-монтажные работы | | | Дата ввода в эксплуатацию | Группа потребителей |
|---|---|---|---|---|---|---|---|---|---|---|---|---|---|---|---|---|---|
| | | количество потребителей | протяженность, км | производительность (потребление), проектное значение | | объем хранения (транспортировочных емкостей) | источник | млн. рублей | | дата начала | дата завершения | финансирование, млн. рублей | дата начала | дата завершения | финансирование, млн. рублей | | |
| | | | | куб. метров в час (тонн в час) | тыс. куб. метров в год (тонн в год) | куб. метров | | | | | | | | | | | |
| 1 | 2 | 3 | 4 | 5 | 6 | 7 | 8 | 9 | 10 | 11 | 12 | 13 | 14 | 15 | 16 | 17 | 18 |
| 1.220 | Техническое перевооружение СКЗ №127 х.Скулябинский Алексеевского района Волгоградской области | х | - | - | - | х | специальная надбавка 2025 г. | 1,68 | техническое перевооружение | - | - | - | третий квартал 2025 г. | третий квартал 2025 г. | 1,68 | 2025 г. | х |
| 1.221 | Техническое перевооружение СКЗ №43 ПМК-293 г.Камышин Волгоградской области | х | - | - | - | х | специальная надбавка 2025 г. | 1,67 | техническое перевооружение | - | - | - | третий квартал 2025 г. | третий квартал 2025 г. | 1,67 | 2025 г. | х |
| 1.222 | СКЗ с.Бахтияровка Ленинского района Волгоградской области | х | - | - | - | х | специальная надбавка 2025 г. | 1,56 | строительство | - | - | - | третий квартал 2025 г. | третий квартал 2025 г. | 1,56 | 2025 г. | х |
| 1.223 | Техническое перевооружение ГРП 68 квартал р.п. Быково Быковского района Волгоградской области Инв. №000028832 | х | - | 753,77 | 1370,5 | х | специальная надбавка 2025 г. | 4,17 | техническое перевооружение | - | - | - | третий квартал 2025 г. | третий квартал 2025 г. | 4,17 | 2025 г. | х |
| 1.224 | Техническое перевооружение СКЗ №50 АГРС-2 г.Михайловка Волгоградской области. | х | - | - | - | х | специальная надбавка 2025 г. | 1,94 | техническое перевооружение | - | - | - | третий квартал 2025 г. | четвертый квартал 2025 г. | 1,94 | 2025 г. | х |

| Раздел, подраздел | Наименование объекта - источника газоснабжения | Характеристика объекта | | | | | Финансирование | | Этап жизненного цикла объекта | Проектные и изыскательские работы | | | Строительно-монтажные работы | | | Дата ввода в эксплуатацию | Группа потребителей |
|---|---|---|---|---|---|---|---|---|---|---|---|---|---|---|---|---|---|
| | | количество потребителей | протяженность, км | производительность (потребление), проектное значение | | объем хранения (транспортировочных емкостей) | источник | млн. рублей | | дата начала | дата завершения | финансирование, млн. рублей | дата начала | дата завершения | финансирование, млн. рублей | | |
| | | | | куб. метров в час (тонн в час) | тыс. куб. метров в год (тонн в год) | куб. метров | | | | | | | | | | | |
| 1 | 2 | 3 | 4 | 5 | 6 | 7 | 8 | 9 | 10 | 11 | 12 | 13 | 14 | 15 | 16 | 17 | 18 |
| 1.225 | Техническое перевооружение СКЗ №57 ул.Камышинская г.Котово Волгоградской области. Инв.№000026436 | x | - | - | - | x | специальная надбавка (2025 - 2026 гг.), в том числе: | 2,11 | техническое перевооружение | четвертый квартал 2025 г. | четвертый квартал 2025 г. | 0,37 | третий квартал 2026 г. | третий квартал 2026 г. | 1,74 | 2026 г. | x |
| | | x | - | - | - | x | специальная надбавка 2025 г. | 0,37 | техническое перевооружение | четвертый квартал 2025 г. | четвертый квартал 2025 г. | 0,37 | - | - | - | - | x |
| | | x | - | - | - | x | специальная надбавка 2026 г. | 1,74 | техническое перевооружение | - | - | - | третий квартал 2026 г. | третий квартал 2026 г. | 1,74 | 2026 г. | x |
| 1.226 | Техническое перевооружение СКЗ №67 ул.Горная г.Котово Волгоградской области. Инв.№000026445 | x | - | - | - | x | специальная надбавка (2025 - 2026 гг.), в том числе: | 2,10 | техническое перевооружение | четвертый квартал 2025 г. | четвертый квартал 2025 г. | 0,37 | третий квартал 2026 г. | третий квартал 2026 г. | 1,74 | 2026 г. | x |
| | | | | | | | специальная надбавка 2025 г. | 0,37 | техническое перевооружение | четвертый квартал 2025 г. | четвертый квартал 2025 г. | 0,37 | - | - | - | - | x |
| | | | | | | | специальная надбавка 2026 г. | 1,74 | техническое перевооружение | - | - | - | третий квартал 2026 г. | третий квартал 2026 г. | 1,74 | 2026 г. | x |

| Раздел, подраздел | Наименование объекта - источника газоснабжения | Характеристика объекта | | | | | Финансирование | | Этап жизненного цикла объекта | Проектные и изыскательские работы | | | Строительно-монтажные работы | | | Дата ввода в эксплуатацию | Группа потребителей |
|---|---|---|---|---|---|---|---|---|---|---|---|---|---|---|---|---|---|
| | | количество потребителей | протяженность, км | производительность (потребление), проектное значение | | объем хранения (транспортировочных емкостей) | источник | млн. рублей | | дата начала | дата завершения | финансирование, млн. рублей | дата начала | дата завершения | финансирование, млн. рублей | | |
| | | | | куб. метров в час (тонн в час) | тыс. куб. метров в год (тонн в год) | куб. метров | | | | | | | | | | | |
| 1 | 2 | 3 | 4 | 5 | 6 | 7 | 8 | 9 | 10 | 11 | 12 | 13 | 14 | 15 | 16 | 17 | 18 |
| 1.227 | Техническое перевооружение СКЗ №116 квр.2 д.14 г.Волжский Волгоградской области. | x | - | - | - | x | специальная надбавка (2025 - 2026 гг.), в том числе: | 2,10 | техническое перевооружение | четвертый квартал 2025 г. | четвертый квартал 2025 г. | 0,37 | третий квартал 2026 г. | третий квартал 2026 г. | 1,74 | 2026 г. | x |
| | | x | - | - | - | x | специальная надбавка 2025 г. | 0,37 | техническое перевооружение | четвертый квартал 2025 г. | четвертый квартал 2025 г. | 0,37 | - | - | - | - | x |
| | | x | - | - | - | x | специальная надбавка 2026 г. | 1,74 | техническое перевооружение | - | - | - | третий квартал 2026 г. | третий квартал 2026 г. | 1,74 | 2026 г. | x |
| 1.228 | Техническое перевооружение СКЗ №10 квр.15 д.18 г.Волжский Волгоградской области. | x | - | - | - | x | специальная надбавка (2025 - 2026 гг.), в том числе: | 2,11 | техническое перевооружение | четвертый квартал 2025 г. | четвертый квартал 2025 г. | 0,37 | третий квартал 2026 г. | третий квартал 2026 г. | 1,74 | 2026 г. | x |
| | | x | - | - | - | x | специальная надбавка 2025 г. | 0,37 | техническое перевооружение | четвертый квартал 2025 г. | четвертый квартал 2025 г. | 0,37 | - | - | - | - | x |
| | | x | - | - | - | x | специальная надбавка 2026 г. | 1,74 | техническое перевооружение | - | - | - | третий квартал 2026 г. | третий квартал 2026 г. | 1,74 | 2026 г. | x |

| Раздел, подраздел | Наименование объекта - источника газоснабжения | Характеристика объекта | | | | | Финансирование | | Этап жизненного цикла объекта | Проектные и изыскательские работы | | | Строительно-монтажные работы | | | Дата ввода в эксплуатацию | Группа потребителей |
|---|---|---|---|---|---|---|---|---|---|---|---|---|---|---|---|---|---|
| | | количество потребителей | протяженность, км | производительность (потребление), проектное значение | | объем хранения (транспортировочных емкостей) | источник | млн. рублей | | дата начала | дата завершения | финансирование, млн. рублей | дата начала | дата завершения | финансирование, млн. рублей | | |
| | | | | куб. метров в час (тонн в час) | тыс. куб. метров в год (тонн в год) | куб. метров | | | | | | | | | | | |
| 1 | 2 | 3 | 4 | 5 | 6 | 7 | 8 | 9 | 10 | 11 | 12 | 13 | 14 | 15 | 16 | 17 | 18 |
| 1.229 | Техническое перевооружение СКЗ №126 х.Покручинский Кумылженского района Волгоградской области. Инв.№000037514 | х | - | - | - | х | специальная надбавка (2025 - 2026 гг.), в том числе: | 2,11 | техническое перевооружение | четвертый квартал 2025 г. | четвертый квартал 2025 г. | 0,37 | третий квартал 2026 г. | третий квартал 2026 г. | 1,74 | 2026 г. | х |
| | | х | - | - | - | х | специальная надбавка 2025 г. | 0,37 | техническое перевооружение | четвертый квартал 2025 г. | четвертый квартал 2025 г. | 0,37 | - | - | - | - | х |
| | | х | - | - | - | х | специальная надбавка 2026 г. | 1,74 | техническое перевооружение | - | - | - | третий квартал 2026 г. | третий квартал 2026 г. | 1,74 | 2026 г. | х |
| 1.230 | Техническое перевооружение СКЗ №5 ул.68-я Гвардейская г.Серафимович Волгоградской области. Инв.№000011613 | х | - | - | - | х | специальная надбавка (2025 - 2026 гг.), в том числе: | 2,10 | техническое перевооружение | четвертый квартал 2025 г. | четвертый квартал 2025 г. | 0,37 | третий квартал 2026 г. | третий квартал 2026 г. | 1,74 | 2026 г. | х |
| | | х | - | - | - | х | специальная надбавка 2025 г. | 0,37 | техническое перевооружение | четвертый квартал 2025 г. | четвертый квартал 2025 г. | 0,37 | - | - | - | - | х |
| | | х | - | - | - | х | специальная надбавка 2026 г. | 1,74 | техническое перевооружение | - | - | - | третий квартал 2026 г. | третий квартал 2026 г. | 1,74 | 2026 г. | х |

| Раздел, подраздел | Наименование объекта - источника газоснабжения | Характеристика объекта | | | | | Финансирование | | Этап жизненного цикла объекта | Проектные и изыскательские работы | | | Строительно-монтажные работы | | | Дата ввода в эксплуатацию | Группа потребителей |
|---|---|---|---|---|---|---|---|---|---|---|---|---|---|---|---|---|---|
| | | количество потребителей | протяженность, км | производительность (потребление), проектное значение | | объем хранения (транспортировочных емкостей) | источник | млн. рублей | | дата начала | дата завершения | финансирование, млн. рублей | дата начала | дата завершения | финансирование, млн. рублей | | |
| | | | | куб. метров в час (тонн в час) | тыс. куб. метров в год (тонн в год) | куб. метров | | | | | | | | | | | |
| 1 | 2 | 3 | 4 | 5 | 6 | 7 | 8 | 9 | 10 | 11 | 12 | 13 | 14 | 15 | 16 | 17 | 18 |
| 1.231 | Техническое перевооружение СКЗ №45 ул.Комсомольская р.п.Иловля Иловлинского района Волгоградской области. Инв.№000028501 | x | - | - | - | x | специальная надбавка (2025 - 2026 гг.), в том числе: | 2,10 | техническое перевооружение | четвертый квартал 2025 г. | четвертый квартал 2025 г. | 0,37 | второй квартал 2026 г. | второй квартал 2026 г. | 1,74 | 2026 г. | x |
| | | x | - | - | - | x | специальная надбавка 2025 г. | 0,37 | техническое перевооружение | четвертый квартал 2025 г. | четвертый квартал 2025 г. | 0,37 | - | - | - | - | x |
| | | x | - | - | - | x | специальная надбавка 2026 г. | 1,74 | техническое перевооружение | - | - | - | второй квартал 2026 г. | второй квартал 2026 г. | 1,74 | 2026 г. | x |
| 1.232 | Техническое перевооружение СКЗ №8 ул.Ковалева г.Фролово Волгоградской области. Инв.№000028155 | x | - | - | - | x | специальная надбавка (2025 - 2026 гг.), в том числе: | 2,16 | техническое перевооружение | четвертый квартал 2025 г. | четвертый квартал 2025 г. | 0,37 | третий квартал 2026 г. | третий квартал 2026 г. | 1,79 | 2026 г. | x |
| | | x | - | - | - | x | специальная надбавка 2025 г. | 0,37 | техническое перевооружение | четвертый квартал 2025 г. | четвертый квартал 2025 г. | 0,37 | - | - | - | - | x |
| | | x | - | - | - | x | специальная надбавка 2026 г. | 1,79 | техническое перевооружение | - | - | - | третий квартал 2026 г. | третий квартал 2026 г. | 1,79 | 2026 г. | x |

| Раздел, подраздел | Наименование объекта - источника газоснабжения | Характеристика объекта | | | | | Финансирование | | Этап жизненного цикла объекта | Проектные и изыскательские работы | | | Строительно-монтажные работы | | | Дата ввода в эксплуатацию | Группа потребителей |
|---|---|---|---|---|---|---|---|---|---|---|---|---|---|---|---|---|---|
| | | количество потребителей | протяженность, км | производительность (потребление), проектное значение | | объем хранения (транспортировочных емкостей) | источник | млн. рублей | | дата начала | дата завершения | финансирование, млн. рублей | дата начала | дата завершения | финансирование, млн. рублей | | |
| | | | | куб. метров в час (тонн в час) | тыс. куб. метров в год (тонн в год) | куб. метров | | | | | | | | | | | |
| 1 | 2 | 3 | 4 | 5 | 6 | 7 | 8 | 9 | 10 | 11 | 12 | 13 | 14 | 15 | 16 | 17 | 18 |
| 1.233 | Реконструкция газопровода высокого давления к СТФ, МТФ в р.п. Елань Еланского района Волгоградской обл. Инв.№000041791 | x | 0,72 | 604,40 | 1645,17 | x | специальная надбавка 2026 г. | 2,36 | реконструкция | четвертый квартал 2026 г. | четвертый квартал 2026 г. | 2,36 | - | - | - | - | x |
| 1.234 | Реконструкция газопровода высокого давления от ГРС-4 до завода БВК, Светлоярского района, Волгоградской области, Инв.№90000913 | x | 0,80 | 35233,54 | 64060,98 | x | специальная надбавка 2026 г. | 1,10 | реконструкция | четвертый квартал 2026 г. | четвертый квартал 2026 г. | 1,10 | - | - | - | - | x |
| 1.235 | Реконструкция газопровода низкого давления квартал 18, г.Жирновск, Жирновского района Волгоградской области. Инв.№А-004753 | x | 0,75 | 180,09 | 327,44 | x | специальная надбавка 2026 г. | 0,75 | реконструкция | четвертый квартал 2026 г. | четвертый квартал 2026 г. | 0,75 | - | - | - | - | x |
| 1.236 | Реконструкция газопровода низкого давления по ул.Ленина, г.Котово Котовского района Волгоградской области. Инв.№000025832 | x | 0,83 | 724,00 | 1316,36 | x | специальная надбавка 2026 г. | 0,85 | реконструкция | четвертый квартал 2026 г. | четвертый квартал 2026 г. | 0,85 | - | - | - | - | x |
| 1.237 | Реконструкция газопровода среднего давления в с.Лог Иловлинского района Волгоградской области Инв.№ 000028212 | x | 3,95 | 4153,30 | 7551,45 | x | специальная надбавка 2026 г. | 4,33 | реконструкция | четвертый квартал 2026 г. | четвертый квартал 2026 г. | 4,33 | - | - | - | - | x |
| 1.238 | Реконструкция газопровода среднего давления в х.Терновка Фроловского района Волгоградской области Инв.№ 000027324 | x | 1,52 | 196,41 | 357,11 | x | специальная надбавка 2026 г. | 2,95 | реконструкция | четвертый квартал 2026 г. | четвертый квартал 2026 г. | 2,95 | - | - | - | - | x |

| Раздел, подраздел | Наименование объекта - источника газоснабжения | Характеристика объекта | | | | | Финансирование | | Этап жизненного цикла объекта | Проектные и изыскательские работы | | | Строительно-монтажные работы | | | Дата ввода в эксплуатацию | Группа потребителей |
|---|---|---|---|---|---|---|---|---|---|---|---|---|---|---|---|---|---|
| | | количество потребителей | протяженность, км | производительность (потребление), проектное значение | | объем хранения (транспортировочных емкостей) | источник | млн. рублей | | дата начала | дата завершения | финансирование, млн. рублей | дата начала | дата завершения | финансирование, млн. рублей | | |
| | | | | куб. метров в час (тонн в час) | тыс. куб. метров в год (тонн в год) | куб. метров | | | | | | | | | | | |
| 1 | 2 | 3 | 4 | 5 | 6 | 7 | 8 | 9 | 10 | 11 | 12 | 13 | 14 | 15 | 16 | 17 | 18 |
| 1.239 | Реконструкция газопровода среднего давления овраг Душевой р.п. Линево Жирновского района Волгоградской области. Инв.№а-004935 | x | 4,22 | 14,95 | 27,18 | x | специальная надбавка 2026 г. | 3,43 | реконструкция | четвертый квартал 2026 г. | четвертый квартал 2026 г. | 3,43 | - | - | - | - | x |
| 1.240 | Техническое перевооружение ГГРП №4 х.Карагичевский Михайловского района Волгоградской области. Инв.№000037412 | x | - | 1162,34 | 2113,3 | x | специальная надбавка 2026 г. | 0,61 | техническое перевооружение | первый квартал 2026 г. | четвертый квартал 2026 г. | 0,61 | - | - | - | - | x |
| 1.241 | Техническое перевооружение ГРП № 3 по ул.Донская, п.Пархоменко, Калачевского района, Волгоградской области. Инв.№000013873 | x | - | 358,72 | 652,2 | x | специальная надбавка 2026 г. | 0,61 | техническое перевооружение | первый квартал 2026 г. | четвертый квартал 2026 г. | 0,61 | - | - | - | - | x |
| 1.242 | Техническое перевооружение ГРП №1 в с.Александровка Иловлинского района Волгоградской области Инв.№000011713 | x | - | 646,9 | 1176,2 | x | специальная надбавка 2026 г. | 0,61 | техническое перевооружение | первый квартал 2026 г. | четвертый квартал 2026 г. | 0,61 | - | - | - | - | x |
| 1.243 | Техническое перевооружение ГРП №14 по ул.Сельская г.Котово Котовского района Волгоградской области. Инв.№000026299 | x | - | 758,84 | 1379,7 | x | специальная надбавка 2026 г. | 0,45 | техническое перевооружение | первый квартал 2026 г. | четвертый квартал 2026 г. | 0,45 | - | - | - | - | x |

| Раздел, подраздел | Наименование объекта - источника газоснабжения | Характеристика объекта | | | | | Финансирование | | Этап жизненного цикла объекта | Проектные и изыскательские работы | | | Строительно-монтажные работы | | | Дата ввода в эксплуатацию | Группа потребителей |
|---|---|---|---|---|---|---|---|---|---|---|---|---|---|---|---|---|---|
| | | количество потребителей | протяженность, км | производительность (потребление), проектное значение | | объем хранения (транспортировочных емкостей) | источник | млн. рублей | | дата начала | дата завершения | финансирование, млн. рублей | дата начала | дата завершения | финансирование, млн. рублей | | |
| | | | | куб. метров в час (тонн в час) | тыс. куб. метров в год (тонн в год) | куб. метров | | | | | | | | | | | |
| 1 | 2 | 3 | 4 | 5 | 6 | 7 | 8 | 9 | 10 | 11 | 12 | 13 | 14 | 15 | 16 | 17 | 18 |
| 1.244 | Техническое перевооружение ГРП №4 по ул.Маяковского г.Палласовка Волгоградской области Инв.№БП-000005842 | x | - | 692,16 | 1295,1 | x | специальная надбавка 2026 г. | 0,45 | техническое перевооружение | первый квартал 2026 г. | четвертый квартал 2026 г. | 0,45 | - | - | - | - | x |
| 1.245 | Техническое перевооружение ГРП-1 в п.Сады Придонья Городищенского района Волгоградской области. Инв.№52000362 | x | - | 1089,29 | 1979,3 | x | специальная надбавка 2026 г. | 0,61 | техническое перевооружение | первый квартал 2026 г. | четвертый квартал 2026 г. | 0,61 | - | - | - | - | x |
| 1.246 | Техническое перевооружение ГРП-4 ПМК-11 в п.Степной Городищенского района Волгоградской области. Инв.№20000383 | x | - | 194,8 | 354,2 | x | специальная надбавка 2026 г. | 0,45 | техническое перевооружение | первый квартал 2026 г. | четвертый квартал 2026 г. | 0,45 | - | - | - | - | x |
| 1.247 | Техническое перевооружение ГРПШ 1 ул.Комарова 20 х.Ольшанка Урюпинского района Волгоградской области. Инв.№БП-000012140 | x | - | 274,82 | 438,6 | x | специальная надбавка 2026 г. | 0,45 | техническое перевооружение | первый квартал 2026 г. | четвертый квартал 2026 г. | 0,45 | - | - | - | - | x |
| 1.248 | Техническое перевооружение ГРПШ 64 ул.Ленинградская х.Куликовский Новониколаевского района Волгоградской области. Инв.№А-005899 | x | - | 202,05 | 367,4 | x | специальная надбавка 2026 г. | 0,45 | техническое перевооружение | первый квартал 2026 г. | четвертый квартал 2026 г. | 0,45 | - | - | - | - | x |
| 1.249 | Техническое перевооружение ГРПШ № 5 по ул.Блюхера г.Калач-на-Дону Волгоградской области. Инв.№000013897 | x | - | 936,64 | 1703,0 | x | специальная надбавка 2026 г. | 0,61 | техническое перевооружение | первый квартал 2026 г. | четвертый квартал 2026 г. | 0,61 | - | - | - | - | x |

| Раздел, подраздел | Наименование объекта - источника газоснабжения | Характеристика объекта | | | | | Финансирование | | Этап жизненного цикла объекта | Проектные и изыскательские работы | | | Строительно-монтажные работы | | | Дата ввода в эксплуатацию | Группа потребителей |
|---|---|---|---|---|---|---|---|---|---|---|---|---|---|---|---|---|---|
| | | количество потребителей | протяженность, км | производительность (потребление), проектное значение | | объем хранения (транспортировочных емкостей) | источник | млн. рублей | | дата начала | дата завершения | финансирование, млн. рублей | дата начала | дата завершения | финансирование, млн. рублей | | |
| | | | | куб. метров в час (тонн в час) | тыс. куб. метров в год (тонн в год) | куб. метров | | | | | | | | | | | |
| 1 | 2 | 3 | 4 | 5 | 6 | 7 | 8 | 9 | 10 | 11 | 12 | 13 | 14 | 15 | 16 | 17 | 18 |
| 1.250 | Техническое перевооружение ГРПШ №323 по ул.Степная, г.Ленинск Ленинского района Волгоградской области. Инв.№А-0002991 | x | - | 2415,6 | 4392,0 | x | специальная надбавка 2026 г. | 0,61 | техническое перевооружение | первый квартал 2026 г. | четвертый квартал 2026 г. | 0,61 | - | - | - | - | x |
| 1.251 | Техническое перевооружение ГРПШ №337 по ул.Дорожная г.Ленинск Волгоградской области. Инв.№А-0002990 | x | - | 628,35 | 1142,3 | x | специальная надбавка 2026 г. | 0,61 | техническое перевооружение | первый квартал 2026 г. | четвертый квартал 2026 г. | 0,61 | - | - | - | - | x |
| 1.252 | Техническое перевооружение ШРП 1 в х.Верхнечеренский Клетского района Волгоградской области Инв.№000011661 | x | - | 66,15 | 120,3 | x | специальная надбавка 2026 г. | 0,45 | техническое перевооружение | первый квартал 2026 г. | четвертый квартал 2026 г. | 0,45 | - | - | - | - | x |
| 1.253 | Техническое перевооружение ШРП 3 в х.Калмыковский Клетского района Волгоградской области Инв.№000009586 | x | - | 147,36 | 267,9 | x | специальная надбавка 2026 г. | 0,45 | техническое перевооружение | первый квартал 2026 г. | четвертый квартал 2026 г. | 0,45 | - | - | - | - | x |
| 1.254 | Техническое перевооружение ШРП 32, ул.Производственная х.Карагичевский Михайловского района Волгоградской обл. Инв.№000009421 | x | - | 9,7 | 17,6 | x | специальная надбавка 2026 г. | 0,45 | техническое перевооружение | первый квартал 2026 г. | четвертый квартал 2026 г. | 0,45 | - | - | - | - | x |
| 1.255 | Техническое перевооружение ШРП 71 ул. Заречная х. Калиновский Киквидзенского района Волгоградской обл. Инв.№ БП-000009516 | x | - | 319,41 | 583,6 | x | специальная надбавка 2026 г. | 0,45 | техническое перевооружение | первый квартал 2026 г. | четвертый квартал 2026 г. | 0,45 | - | - | - | - | x |

| Раздел, подраздел | Наименование объекта - источника газоснабжения | Характеристика объекта | | | | | Финансирование | | Этап жизненного цикла объекта | Проектные и изыскательские работы | | | Строительно-монтажные работы | | | Дата ввода в эксплуатацию | Группа потребителей |
|---|---|---|---|---|---|---|---|---|---|---|---|---|---|---|---|---|---|
| | | количество потребителей | протяженность, км | производительность (потребление), проектное значение | | объем хранения (транспортировочных емкостей) | источник | млн. рублей | | дата начала | дата завершения | финансирование, млн. рублей | дата начала | дата завершения | финансирование, млн. рублей | | |
| | | | | куб. метров в час (тонн в час) | тыс. куб. метров в год (тонн в год) | куб. метров | | | | | | | | | | | |
| 1 | 2 | 3 | 4 | 5 | 6 | 7 | 8 | 9 | 10 | 11 | 12 | 13 | 14 | 15 | 16 | 17 | 18 |
| 1.256 | Техническое перевооружение ШРП 73 ул. Советская х. Калиновский Киквидзенского района Волгоградской обл. Инв.№ БП-000009517 | x | - | 208,51 | 384,2 | x | специальная надбавка 2026 г. | 0,45 | техническое перевооружение | первый квартал 2026 г. | четвертый квартал 2026 г. | 0,45 | - | - | - | - | x |
| 1.257 | Техническое перевооружение ШРП № 65 ул.Комсомольская с.Мачеха Кикидзенского района Волгоградской области Инв.№БП-000009532 | x | - | 208,15 | 378,5 | x | специальная надбавка 2026 г. | 0,61 | техническое перевооружение | первый квартал 2026 г. | четвертый квартал 2026 г. | 0,61 | - | - | - | - | x |
| 1.258 | Техническое перевооружение ШРП № 66 ул.Заречная с.Мачеха Киквидзенского района Волгоградской области Инв.№БП-000009533 | x | - | 207,82 | 377,9 | x | специальная надбавка 2026 г. | 0,61 | техническое перевооружение | первый квартал 2026 г. | четвертый квартал 2026 г. | 0,61 | - | - | - | - | x |
| 1.259 | Техническое перевооружение ШРП №18 в х.Амелино Фроловского района Волгоградской области. Инв.№000028482 | x | - | 64,27 | 116,9 | x | специальная надбавка 2026 г. | 0,45 | техническое перевооружение | первый квартал 2026 г. | четвертый квартал 2026 г. | 0,45 | - | - | - | - | x |
| 1.260 | Техническое перевооружение ШРП №2 по ул.13 я Гвардейская г.Николаевск Волгоградской области. Инв.№000011950 | x | - | 288,4 | 524,4 | x | специальная надбавка 2026 г. | 0,45 | техническое перевооружение | первый квартал 2026 г. | четвертый квартал 2026 г. | 0,45 | - | - | - | - | x |
| 1.261 | Техническое перевооружение ШРП №2 по ул.Надеждина с.В.Добринка Жирновского района Волгоградской области. Инв.№А-004579 | x | - | 313,71 | 570,4 | x | специальная надбавка 2026 г. | 0,45 | техническое перевооружение | первый квартал 2026 г. | четвертый квартал 2026 г. | 0,45 | - | - | - | - | x |

| Раздел, подраздел | Наименование объекта - источника газоснабжения | Характеристика объекта | | | | | Финансирование | | Этап жизненного цикла объекта | Проектные и изыскательские работы | | | Строительно-монтажные работы | | | Дата ввода в эксплуатацию | Группа потребителей |
|---|---|---|---|---|---|---|---|---|---|---|---|---|---|---|---|---|---|
| | | количество потребителей | протяженность, км | производительность (потребление), проектное значение | | объем хранения (транспортировочных емкостей) | источник | млн. рублей | | дата начала | дата завершения | финансирование, млн. рублей | дата начала | дата завершения | финансирование, млн. рублей | | |
| | | | | куб. метров в час (тонн в час) | тыс. куб. метров в год (тонн в год) | куб. метров | | | | | | | | | | | |
| 1 | 2 | 3 | 4 | 5 | 6 | 7 | 8 | 9 | 10 | 11 | 12 | 13 | 14 | 15 | 16 | 17 | 18 |
| 1.262 | Техническое перевооружение ШРП №23 в х.Медведев Иловлинского района Волгоградской области Инв.№000028437 | x | - | 131,26 | 238,7 | x | специальная надбавка 2026 г. | 0,45 | техническое перевооружение | первый квартал 2026 г. | четвертый квартал 2026 г. | 0,45 | - | - | - | - | x |
| 1.263 | Техническое перевооружение ШРП №23 по ул.Чкалова г.Николаевск Волгоградской области Инв.№000011951 | x | - | 4 | 7,3 | x | специальная надбавка 2026 г. | 0,45 | техническое перевооружение | первый квартал 2026 г. | четвертый квартал 2026 г. | 0,45 | - | - | - | - | x |
| 1.264 | Техническое перевооружение ШРП №4 в п.Дудачный Фроловского района Волгоградской области Инв.№000028480 | x | - | 210,77 | 383,2 | x | специальная надбавка 2026 г. | 0,45 | техническое перевооружение | первый квартал 2026 г. | четвертый квартал 2026 г. | 0,45 | - | - | - | - | x |
| 1.265 | Техническое перевооружение ШРП №4 по ул.Школьная, с.Ольховка Ольховского района Волгоградской области Инв.№000026522 | x | - | 553,8 | 1006,9 | x | специальная надбавка 2026 г. | 0,45 | техническое перевооружение | первый квартал 2026 г. | четвертый квартал 2026 г. | 0,45 | - | - | - | - | x |
| 1.266 | Техническое перевооружение ШРП №45 по ул.Тарыгина р.п.Иловля Иловлинского района Волгоградской области Инв.№000011717 | x | - | 377,91 | 687,1 | x | специальная надбавка 2026 г. | 0,61 | техническое перевооружение | первый квартал 2026 г. | четвертый квартал 2026 г. | 0,61 | - | - | - | - | x |
| 1.267 | Техническое перевооружение ШРП №61 ул.Средняя с.Мачеха Киквидзенского района Волгоградской области Инв.№БП-000009529 | x | - | 207,68 | 377,6 | x | специальная надбавка 2026 г. | 0,61 | техническое перевооружение | первый квартал 2026 г. | четвертый квартал 2026 г. | 0,61 | - | - | - | - | x |

| Раздел, подраздел | Наименование объекта - источника газоснабжения | Характеристика объекта | | | | | Финансирование | | Этап жизненного цикла объекта | Проектные и изыскательские работы | | | Строительно-монтажные работы | | | Дата ввода в эксплуатацию | Группа потребителей |
|---|---|---|---|---|---|---|---|---|---|---|---|---|---|---|---|---|---|
| | | количество потребителей | протяженность, км | производительность (потребление), проектное значение | | объем хранения (транспортировочных емкостей) | источник | млн. рублей | | дата начала | дата завершения | финансирование, млн. рублей | дата начала | дата завершения | финансирование, млн. рублей | | |
| | | | | куб. метров в час (тонн в час) | тыс. куб. метров в год (тонн в год) | куб. метров | | | | | | | | | | | |
| 1 | 2 | 3 | 4 | 5 | 6 | 7 | 8 | 9 | 10 | 11 | 12 | 13 | 14 | 15 | 16 | 17 | 18 |
| 1.268 | Техническое перевооружение ШРП-1 ул.Совхозная, р.п.Н.Рогачик Городищенского района Волгоградской области. Инв.№000007757 | x | - | 836,78 | 1521,4 | x | специальная надбавка 2026 г. | 0,45 | техническое перевооружение | первый квартал 2026 г. | четвертый квартал 2026 г. | 0,45 | - | - | - | - | x |
| 1.269 | Техническое перевооружение ШРП-5 по ул.Степная в с.Орловка Городищенского района Волгоградской области. Инв.№20000276 | x | - | 286,34 | 520,6 | x | специальная надбавка 2026 г. | 0,45 | техническое перевооружение | первый квартал 2026 г. | четвертый квартал 2026 г. | 0,45 | - | - | - | - | x |
| 1.270 | Техническое перевооружение ШРП№1 по ул.Клубная с.Алешники Жирновского района Волгоградской области. Инв.№А-004597 | x | - | 305,29 | 510,3 | x | специальная надбавка 2026 г. | 0,45 | техническое перевооружение | первый квартал 2026 г. | четвертый квартал 2026 г. | 0,45 | - | - | - | - | x |
| 1.271 | Техническое перевооружение ШРП№3 п.Новостройка р.п.Медведицкий Жирновского района Волгоградской области. Инв.№А-004570 | x | - | 104,19 | 189,4 | x | специальная надбавка 2026 г. | 0,45 | техническое перевооружение | первый квартал 2026 г. | четвертый квартал 2026 г. | 0,45 | - | - | - | - | x |
| 1.272 | Техническое перевооружение СКЗ №1 ул.Раздольная, х.Жирковский Клетского района Волгоградской области. Инв.№000011627 | x | - | - | - | x | специальная надбавка 2026 г. | 0,37 | техническое перевооружение | второй квартал 2026 г. | четвертый квартал 2026 г. | 0,37 | - | - | - | - | x |
| 1.273 | Техническое перевооружение СКЗ №100 с.Русская Бундевка Руднянского района Волгоградской области. Инв.№000028669 | x | - | - | - | x | специальная надбавка 2026 г. | 0,37 | техническое перевооружение | второй квартал 2026 г. | четвертый квартал 2026 г. | 0,37 | - | - | - | - | x |

| Раздел, подраздел | Наименование объекта - источника газоснабжения | Характеристика объекта | | | | | Финансирование | | Этап жизненного цикла объекта | Проектные и изыскательские работы | | | Строительно-монтажные работы | | | Дата ввода в эксплуатацию | Группа потребителей |
|---|---|---|---|---|---|---|---|---|---|---|---|---|---|---|---|---|---|
| | | количество потребителей | протяженность, км | производительность (потребление), проектное значение | | объем хранения (транспортировочных емкостей) | источник | млн. рублей | | дата начала | дата завершения | финансирование, млн. рублей | дата начала | дата завершения | финансирование, млн. рублей | | |
| | | | | куб. метров в час (тонн в час) | тыс. куб. метров в год (тонн в год) | куб. метров | | | | | | | | | | | |
| 1 | 2 | 3 | 4 | 5 | 6 | 7 | 8 | 9 | 10 | 11 | 12 | 13 | 14 | 15 | 16 | 17 | 18 |
| 1.274 | Техническое перевооружение СКЗ №126 36 кв-л ТП-73 г. Волжский Волгоградской области. Инв.№А-0001802 | x | - | - | - | x | специальная надбавка 2026 г. | 0,37 | техническое перевооружение | второй квартал 2026 г. | четвертый квартал 2026 г. | 0,37 | - | - | - | - | x |
| 1.275 | Техническое перевооружение СКЗ №131 ст.Трёхостровская, Иловлинского район Волгоградской области. Инв.№000028122 | x | - | - | - | x | специальная надбавка 2026 г. | 0,37 | техническое перевооружение | второй квартал 2026 г. | четвертый квартал 2026 г. | 0,37 | - | - | - | - | x |
| 1.276 | Техническое перевооружение СКЗ №138 х.Обильный Иловлинского района Волгоградской области Инв.№000028429 | x | - | - | - | x | специальная надбавка 2026 г. | 0,37 | техническое перевооружение | второй квартал 2026 г. | четвертый квартал 2026 г. | 0,37 | - | - | - | - | x |
| 1.277 | Техническое перевооружение СКЗ №14 ул.Лапшинская г.Котово Котовского района Волгоградской области. Инв.№000026427 | x | - | - | - | x | специальная надбавка 2026 г. | 0,37 | техническое перевооружение | второй квартал 2026 г. | четвертый квартал 2026 г. | 0,37 | - | - | - | - | x |
| 1.278 | Техническое перевооружение СКЗ №141, 41 кв-л д.36а г.Волжский Волгоградской области. Инв.№А-0001840 | x | - | - | - | x | специальная надбавка 2026 г. | 0,37 | техническое перевооружение | второй квартал 2026 г. | четвертый квартал 2026 г. | 0,37 | - | - | - | - | x |
| 1.279 | Техническое перевооружение СКЗ №220 ул.Чернышевского 32, г.Ленинск Ленинского района Волгоградской области. Инв.№А-0002831 | x | - | - | - | x | специальная надбавка 2026 г. | 0,37 | техническое перевооружение | второй квартал 2026 г. | четвертый квартал 2026 г. | 0,37 | - | - | - | - | x |

| Раздел, подраздел | Наименование объекта - источника газоснабжения | Характеристика объекта | | | | | Финансирование | | Этап жизненного цикла объекта | Проектные и изыскательские работы | | | Строительно-монтажные работы | | | Дата ввода в эксплуатацию | Группа потребителей |
|---|---|---|---|---|---|---|---|---|---|---|---|---|---|---|---|---|---|
| | | количество потребителей | протяженность, км | производительность (потребление), проектное значение | | объем хранения (транспортировочных емкостей) | источник | млн. рублей | | дата начала | дата завершения | финансирование, млн. рублей | дата начала | дата завершения | финансирование, млн. рублей | | |
| | | | | куб. метров в час (тонн в час) | тыс. куб. метров в год (тонн в год) | куб. метров | | | | | | | | | | | |
| 1 | 2 | 3 | 4 | 5 | 6 | 7 | 8 | 9 | 10 | 11 | 12 | 13 | 14 | 15 | 16 | 17 | 18 |
| 1.280 | Техническое перевооружение СКЗ №283 ул.Фрунзе г.Ленинск Ленинского района Волгоградской области. Инв.№А-0002142 | х | - | - | - | х | специальная надбавка 2026 г. | 0,37 | техническое перевооружение | второй квартал 2026 г. | четвертый квартал 2026 г. | 0,37 | - | - | - | - | х |
| 1.281 | Техническое перевооружение СКЗ №305 мкр.30 д.38 г.Волжский Волгоградской области. Инв.№А-0002174 | х | - | - | - | х | специальная надбавка 2026 г. | 0,37 | техническое перевооружение | второй квартал 2026 г. | четвертый квартал 2026 г. | 0,37 | - | - | - | - | х |
| 1.282 | Техническое перевооружение СКЗ №325 мкр.26 д.14, г. Волжский Волгоградской области. Инв.№А-0003028 | х | - | - | - | х | специальная надбавка 2026 г. | 0,37 | техническое перевооружение | второй квартал 2026 г. | четвертый квартал 2026 г. | 0,37 | - | - | - | - | х |
| 1.283 | Техническое перевооружение СКЗ №4 ул.Набережная, насосная г.Волжский Волгоградской области. Инв №А-0003001 | х | - | - | - | х | специальная надбавка 2026 г. | 0,37 | техническое перевооружение | второй квартал 2026 г. | четвертый квартал 2026 г. | 0,37 | - | - | - | - | х |
| 1.284 | Техническое перевооружение СКЗ №42 ул.Победы с.Дорошево Котовского района Волгоградской области. Инв.000026413 | х | - | - | - | х | специальная надбавка 2026 г. | 0,37 | техническое перевооружение | второй квартал 2026 г. | четвертый квартал 2026 г. | 0,37 | - | - | - | - | х |
| 1.285 | Техническое перевооружение СКЗ №51 ул.Гутченко, ст.Клетская Клетского района Волгоградской области. Инв.№000011606 | х | - | - | - | х | специальная надбавка 2026 г. | 0,37 | техническое перевооружение | второй квартал 2026 г. | четвертый квартал 2026 г. | 0,37 | - | - | - | - | х |

| Раздел, подраздел | Наименование объекта - источника газоснабжения | Характеристика объекта | | | | | Финансирование | | Этап жизненного цикла объекта | Проектные и изыскательские работы | | | Строительно-монтажные работы | | | Дата ввода в эксплуатацию | Группа потребителей |
|---|---|---|---|---|---|---|---|---|---|---|---|---|---|---|---|---|---|
| | | количество потребителей | протяженность, км | производительность (потребление), проектное значение | | объем хранения (транспортировочных емкостей) | источник | млн. рублей | | дата начала | дата завершения | финансирование, млн. рублей | дата начала | дата завершения | финансирование, млн. рублей | | |
| | | | | куб. метров в час (тонн в час) | тыс. куб. метров в год (тонн в год) | куб. метров | | | | | | | | | | | |
| 1 | 2 | 3 | 4 | 5 | 6 | 7 | 8 | 9 | 10 | 11 | 12 | 13 | 14 | 15 | 16 | 17 | 18 |
| 1.286 | Техническое перевооружение СКЗ №7 пост ГАИ с. Александровка Быковского района Волгоградской области. Инв.№000028871 | x | - | - | - | x | специальная надбавка 2026 г. | 0,37 | техническое перевооружение | второй квартал 2026 г. | четвертый квартал 2026 г. | 0,37 | - | - | - | - | x |
| 1.287 | Техническое перевооружение СКЗ №89, 39 кв-л ТП-170 г.Волжский Волгоградской области. Инв.№А-0001862 | x | - | - | - | x | специальная надбавка 2026 г. | 0,37 | техническое перевооружение | второй квартал 2026 г. | четвертый квартал 2026 г. | 0,37 | - | - | - | - | x |
| 1.288 | Техническое перевооружение СКЗ №115 п. Образцы (д. сад) Фроловского района Волгоградской области. Инв. №000028168 | x | - | - | - | x | специальная надбавка 2026 г. | 1,55 | техническое перевооружение | - | - | - | третий квартал 2026 г. | третий квартал 2026 г. | 1,55 | 2026 г. | x |
| 1.289 | Техническое перевооружение СКЗ №31 ул.Крупской 8 г. Камышин Волгоградской области. Инв. №БП-000004250 | x | - | - | - | x | специальная надбавка 2026 г. | 1,30 | техническое перевооружение | - | - | - | третий квартал 2026 г. | третий квартал 2026 г. | 1,30 | 2026 г. | x |
| 1.290 | Техническое перевооружение СКЗ №55 ул.Силикатная 6 г. Камышин Волгоградской области. Инв. №БП-000004293 | x | - | - | - | x | специальная надбавка 2026 г. | 1,20 | техническое перевооружение | - | - | - | третий квартал 2026 г. | третий квартал 2026 г. | 1,20 | 2026 г. | x |
| 1.291 | Техническое перевооружение СКЗ №61 ул. Волгоградская-пер.Западный г.Фролово Волгоградской области. Инв. №000028166 | x | - | - | - | x | специальная надбавка 2026 г. | 1,78 | техническое перевооружение | - | - | - | третий квартал 2026 г. | третий квартал 2026 г. | 1,78 | 2026 г. | x |

| Раздел, подраздел | Наименование объекта - источника газоснабжения | Характеристика объекта | | | | | Финансирование | | Этап жизненного цикла объекта | Проектные и изыскательские работы | | | Строительно-монтажные работы | | | Дата ввода в эксплуатацию | Группа потребителей |
|---|---|---|---|---|---|---|---|---|---|---|---|---|---|---|---|---|---|
| | | количество потребителей | протяженность, км | производительность (потребление), проектное значение | | объем хранения (транспортировочных емкостей) | источник | млн. рублей | | дата начала | дата завершения | финансирование, млн. рублей | дата начала | дата завершения | финансирование, млн. рублей | | |
| | | | | куб. метров в час (тонн в час) | тыс. куб. метров в год (тонн в год) | куб. метров | | | | | | | | | | | |
| 1 | 2 | 3 | 4 | 5 | 6 | 7 | 8 | 9 | 10 | 11 | 12 | 13 | 14 | 15 | 16 | 17 | 18 |
| 1.292 | Техническое перевооружение СКЗ №93 ул.Малая Зеленая 7 г. Камышин Волгоградской области. Инв. №БП-000004308 | x | - | - | - | x | специальная надбавка 2026 г. | 1,21 | техническое перевооружение | - | - | - | третий квартал 2026 г. | третий квартал 2026 г. | 1,21 | 2026 г. | x |
| 1.293 | Техническое перевооружение СКЗ по ул.Республиканская х/б з-д г.Михайловка Волгоградской области. Инв.№000037485 | x | - | - | - | x | специальная надбавка 2026 г. | 1,75 | техническое перевооружение | - | - | - | второй квартал 2026 г. | второй квартал 2026 г. | 1,75 | 2026 г. | x |
| 1.294 | Реконструкция газопровода низкого давления по ул Чапаева, п Краснооктябрьский, г Волжский Волгоградской обл. Инв. №А-0002033 | x | 0,83 | 1711,4 | 3111,64 | x | специальная надбавка 2026 г. | 4,90 | реконструкция | четвертый квартал 2026 г. | четвертый квартал 2026 г. | 0,68 | четвертый квартал 2026 г. | четвертый квартал 2026 г. | 4,22 | 2026 г. | x |
| 1.295 | Реконструкция газопровода высокого давления пос.Медведицкий-пос.Мельзавод Жирновского района, Волгоградской обл. Инв. № А-005053 | x | 4,45 | 2 508,17 | 11 501,08 | x | специальная надбавка 2026 г. | 10,84 | реконструкция | четвертый квартал 2026 г. | четвертый квартал 2026 г. | 1,49 | четвертый квартал 2026 г. | четвертый квартал 2026 г. | 9,34 | 2026 г. | x |
| 1.296 | Реконструкция газопровода среднего давления ул.Мира, ул.Ангарская,ул.Зеленая, ул.Мичурина, г. Котово, Волгоградской обл. Инв. № 26041 | x | 0,80 | 5453,1 | 9914,73 | x | специальная надбавка 2026 г. | 4,45 | реконструкция | четвертый квартал 2026 г. | четвертый квартал 2026 г. | 0,61 | четвертый квартал 2026 г. | четвертый квартал 2026 г. | 3,83 | 2026 г. | x |
| 1.297 | Реконструкция газопровода среднего давления от ГРС с.Племхоз до ст. Лапшинская Котовского района Волгоградской обл. Инв. № 26265 | x | 1,20 | 485,50 | 889,28 | x | специальная надбавка 2026 г. | 2,69 | реконструкция | четвертый квартал 2026 г. | четвертый квартал 2026 г. | 0,37 | четвертый квартал 2026 г. | четвертый квартал 2026 г. | 2,31 | 2026 г. | x |

| Раздел, подраздел | Наименование объекта - источника газоснабжения | Характеристика объекта | | | | | Финансирование | | Этап жизненного цикла объекта | Проектные и изыскательские работы | | | Строительно-монтажные работы | | | Дата ввода в эксплуатацию | Группа потребителей |
|---|---|---|---|---|---|---|---|---|---|---|---|---|---|---|---|---|---|
| | | количество потребителей | протяженность, км | производительность (потребление), проектное значение | | объем хранения (транспортировочных емкостей) | источник | млн. рублей | | дата начала | дата завершения | финансирование, млн. рублей | дата начала | дата завершения | финансирование, млн. рублей | | |
| | | | | куб. метров в час (тонн в час) | тыс. куб. метров в год (тонн в год) | куб. метров | | | | | | | | | | | |
| 1 | 2 | 3 | 4 | 5 | 6 | 7 | 8 | 9 | 10 | 11 | 12 | 13 | 14 | 15 | 16 | 17 | 18 |
| 1.298 | Реконструкция газопровода среднего давления от ГРС Коростино до с.Н-Николаевка Котовского района Волгоградской обл. Инв. № 26070 | x | 14,75 | 363,68 | 661,24 | x | специальная надбавка 2026 г. | 36,11 | реконструкция | четвертый квартал 2026 г. | четвертый квартал 2026 г. | 4,98 | четвертый квартал 2026 г. | четвертый квартал 2026 г. | 31,13 | 2026 г. | x |
| 1.299 | Реконструкция газопровода высокого давления р.п. Даниловка, Даниловского района Волгоградской области. Инв. № 25805 | x | 5,84 | 8 249,56 | 14 999,23 | x | специальная надбавка 2026 г. | 31,14 | реконструкция | четвертый квартал 2026 г. | четвертый квартал 2026 г. | 4,29 | четвертый квартал 2026 г. | четвертый квартал 2026 г. | 26,84 | 2026 г. | x |
| 1.300 | Реконструкция газопровода среднего давления до с. Киреево Ольховского района Волгоградской обл. Инв. № 25969 | x | 0,29 | 685,10 | 1 245,64 | x | специальная надбавка 2026 г. | 1,63 | реконструкция | четвертый квартал 2026 г. | четвертый квартал 2026 г. | 0,22 | четвертый квартал 2026 г. | четвертый квартал 2026 г. | 1,40 | 2026 г. | x |
| 1.301 | Реконструкция газопровода среднего давления до с. Гусевка Ольховского района Волгоградской обл. Инв. № а-006103 | x | 3,00 | 2 360,15 | 4 291,18 | x | специальная надбавка 2026 г. | 9,98 | реконструкция | четвертый квартал 2026 г. | четвертый квартал 2026 г. | 1,38 | четвертый квартал 2026 г. | четвертый квартал 2026 г. | 8,61 | 2026 г. | x |
| 1.302 | Реконструкция газопровода среднего давления до с. Солодча Ольховского района Волгоградской обл. Инв. № а-006103 | x | 2,93 | 3 038,24 | 5 524,01 | x | специальная надбавка 2026 г. | 18,70 | реконструкция | четвертый квартал 2026 г. | четвертый квартал 2026 г. | 2,58 | четвертый квартал 2026 г. | четвертый квартал 2026 г. | 16,12 | 2026 г. | x |
| 1.303 | Реконструкция газопровода низкого давления ул. Набережная до ул.Заречная с. Гурово Ольховского района Волгоградской обл. Инв. № 26147 | x | 1,62 | 42,50 | 77,27 | x | специальная надбавка 2026 г. | 7,92 | реконструкция | четвертый квартал 2026 г. | четвертый квартал 2026 г. | 1,09 | четвертый квартал 2026 г. | четвертый квартал 2026 г. | 6,83 | 2026 г. | x |

| Раздел, подраздел | Наименование объекта - источника газоснабжения | Характеристика объекта | | | | | Финансирование | | Этап жизненного цикла объекта | Проектные и изыскательские работы | | | Строительно-монтажные работы | | | Дата ввода в эксплуатацию | Группа потребителей |
|---|---|---|---|---|---|---|---|---|---|---|---|---|---|---|---|---|---|
| | | количество потребителей | протяженность, км | производительность (потребление), проектное значение | | объем хранения (транспортировочных емкостей) | источник | млн. рублей | | дата начала | дата завершения | финансирование, млн. рублей | дата начала | дата завершения | финансирование, млн. рублей | | |
| | | | | куб. метров в час (тонн в час) | тыс. куб. метров в год (тонн в год) | куб. метров | | | | | | | | | | | |
| 1 | 2 | 3 | 4 | 5 | 6 | 7 | 8 | 9 | 10 | 11 | 12 | 13 | 14 | 15 | 16 | 17 | 18 |
| 1.304 | Реконструкция газопровода низкого давления по ул. Луговая с.Гурово Ольховского района Волгоградской обл. Инв. № 26147 | x | 1,60 | 105,40 | 191,64 | x | специальная надбавка 2026 г. | 7,42 | реконструкция | четвертый квартал 2026 г. | четвертый квартал 2026 г. | 1,02 | четвертый квартал 2026 г. | четвертый квартал 2026 г. | 6,39 | 2026 г. | x |
| 1.305 | Реконструкция газопровода низкого давления ул. Колхозная, с.Моисеево Котовского района Волгоградской обл. Инв. № 25930 | x | 0,33 | 201,45 | 366,27 | x | специальная надбавка 2026 г. | 4,26 | реконструкция | четвертый квартал 2026 г. | четвертый квартал 2026 г. | 0,59 | четвертый квартал 2026 г. | четвертый квартал 2026 г. | 3,67 | 2026 г. | x |
| 1.306 | Реконструкция газопровода низкого давления ул. Гагарина, с.Моисеево Котовского района Волгоградской обл. Инв. № 26046 | x | 0,49 | 201,45 | 366,27 | x | специальная надбавка 2026 г. | 3,67 | реконструкция | четвертый квартал 2026 г. | четвертый квартал 2026 г. | 0,51 | четвертый квартал 2026 г. | четвертый квартал 2026 г. | 3,16 | 2026 г. | x |
| 1.307 | Реконструкция газопровода низкого давления с.Новоольховка Ольховского района Волгоградской обл. Инв. № 26148 | x | 0,26 | 254,74 | 463,12 | x | специальная надбавка 2026 г. | 1,22 | реконструкция | четвертый квартал 2026 г. | четвертый квартал 2026 г. | 0,15 | четвертый квартал 2026 г. | четвертый квартал 2026 г. | 1,07 | 2026 г. | x |
| 1.308 | Реконструкция газопровода высокого давления от АГРС до котельной МТМ п. Красный Октябрь Палласовкого района Волгоградской обл. Инв. № БП-000005718 | x | 3,10 | 1 204,02 | 2 259,93 | x | специальная надбавка 2026 г. | 7,40 | реконструкция | четвертый квартал 2026 г. | четвертый квартал 2026 г. | 1,02 | четвертый квартал 2026 г. | четвертый квартал 2026 г. | 6,38 | 2026 г. | x |

| Раздел, подраздел | Наименование объекта - источника газоснабжения | Характеристика объекта | | | | | Финансирование | | Этап жизненного цикла объекта | Проектные и изыскательские работы | | | Строительно-монтажные работы | | | Дата ввода в эксплуатацию | Группа потребителей |
|---|---|---|---|---|---|---|---|---|---|---|---|---|---|---|---|---|---|
| | | количество потребителей | протяженность, км | производительность (потребление), проектное значение | | объем хранения (транспортировочных емкостей) | источник | млн. рублей | | дата начала | дата завершения | финансирование, млн. рублей | дата начала | дата завершения | финансирование, млн. рублей | | |
| | | | | куб. метров в час (тонн в час) | тыс. куб. метров в год (тонн в год) | куб. метров | | | | | | | | | | | |
| 1 | 2 | 3 | 4 | 5 | 6 | 7 | 8 | 9 | 10 | 11 | 12 | 13 | 14 | 15 | 16 | 17 | 18 |
| 1.309 | Реконструкция газопровода низкого давления х.Краснодонский Иловлинского района Волгоградской обл. Инв. 000011714 | x | 7,02 | 1 122,07 | 2 039,82 | x | специальная надбавка 2026 г. | 19,53 | реконструкция | четвертый квартал 2026 г. | четвертый квартал 2026 г. | 2,69 | четвертый квартал 2026 г. | четвертый квартал 2026 г. | 16,84 | 2026 г. | x |
| 1.310 | Реконструкция газопровода среднего давления по ул. Гаврилина г. Фролово Волгоградской обл. Инв. № 000028278 | x | 0,79 | 3 049,42 | 5 544,40 | x | специальная надбавка 2026 г. | 2,04 | реконструкция | четвертый квартал 2026 г. | четвертый квартал 2026 г. | 0,28 | четвертый квартал 2026 г. | четвертый квартал 2026 г. | 1,76 | 2026 г. | x |
| 1.311 | Реконструкция газопровода среднего давления по ул. Разина г. Фролово Волгоградской обл. Инв. № 000028316 | x | 1,45 | 1 617,38 | 294,68 | x | специальная надбавка 2026 г. | 8,58 | реконструкция | четвертый квартал 2026 г. | четвертый квартал 2026 г. | 1,18 | четвертый квартал 2026 г. | четвертый квартал 2026 г. | 7,40 | 2026 г. | x |
| 1.312 | Реконструкция газопровода высокого давления до х.Желтухин-Ширяевский Иловлинского района Волгоградской обл. Инв. № 000027475 | x | 1,38 | 354,77 | 644,73 | x | специальная надбавка 2026 г. | 3,36 | реконструкция | четвертый квартал 2026 г. | четвертый квартал 2026 г. | 0,46 | четвертый квартал 2026 г. | четвертый квартал 2026 г. | 2,90 | 2026 г. | x |
| 1.313 | Реконструкция газопровода высокого давления до х. Красноярский Иловлинского района Волгоградской обл. Инв. № 000027761 | x | 2,00 | 160,63 | 292,05 | x | специальная надбавка 2026 г. | 4,87 | реконструкция | четвертый квартал 2026 г. | четвертый квартал 2026 г. | 0,67 | четвертый квартал 2026 г. | четвертый квартал 2026 г. | 4,20 | 2026 г. | x |
| 1.314 | Реконструкция газопровода среднего давления от ГРС "Ветютнев" до ШРП х.Ветютнев Фроловского района Волгоградской обл. Инв. № 000027264 | x | 0,90 | 160,07 | 290,83 | x | специальная надбавка 2026 г. | 2,19 | реконструкция | четвертый квартал 2026 г. | четвертый квартал 2026 г. | 0,30 | четвертый квартал 2026 г. | четвертый квартал 2026 г. | 1,89 | 2026 г. | x |

| Раздел, подраздел | Наименование объекта - источника газоснабжения | Характеристика объекта | | | | | Финансирование | | Этап жизненного цикла объекта | Проектные и изыскательские работы | | | Строительно-монтажные работы | | | Дата ввода в эксплуатацию | Группа потребителей |
|---|---|---|---|---|---|---|---|---|---|---|---|---|---|---|---|---|---|
| | | количество потребителей | протяженность, км | производительность (потребление), проектное значение | | объем хранения (транспортировочных емкостей) | источник | млн. рублей | | дата начала | дата завершения | финансирование, млн. рублей | дата начала | дата завершения | финансирование, млн. рублей | | |
| | | | | куб. метров в час (тонн в час) | тыс. куб. метров в год (тонн в год) | куб. метров | | | | | | | | | | | |
| 1 | 2 | 3 | 4 | 5 | 6 | 7 | 8 | 9 | 10 | 11 | 12 | 13 | 14 | 15 | 16 | 17 | 18 |
| 1.315 | Реконструкция газопровода низкого давления с.Кондраши Иловлинского района Волгоградской обл. Инв. № 000027874 | x | 4,57 | 706,82 | 1 284,83 | x | специальная надбавка 2026 г. | 29,40 | реконструкция | четвертый квартал 2026 г. | четвертый квартал 2026 г. | 4,06 | четвертый квартал 2026 г. | четвертый квартал 2026 г. | 25,35 | 2026 г. | x |
| 1.316 | Техническое перевооружение ГРП №15 по ул.Центральная, х.Погожья Балка Ольховского района Волгоградской области. Инв.№000026335 | x | - | 203,52 | 370,04 | x | специальная надбавка 2026 г. | 9,33 | техническое перевооружение | четвертый квартал 2026 г. | четвертый квартал 2026 г. | 0,61 | четвертый квартал 2026 г. | четвертый квартал 2026 г. | 8,72 | 2026 г. | x |
| 1.317 | Техническое перевооружение ГРП №16 по ул.Продольная х.Песковатский Ольховского района Волгоградской области. Инв.№000026333 | x | - | 109,32 | 198,76 | x | специальная надбавка 2026 г. | 9,33 | техническое перевооружение | четвертый квартал 2026 г. | четвертый квартал 2026 г. | 0,61 | четвертый квартал 2026 г. | четвертый квартал 2026 г. | 8,72 | 2026 г. | x |
| 1.318 | Техническое перевооружение ГРП №12 по ул. Лесхозная, с.Нежинское, Ольховский район, Волгоградская область. Инв.№000026319 | x | - | 152,8 | 228,73 | x | специальная надбавка 2026 г. | 11,07 | техническое перевооружение | четвертый квартал 2026 г. | четвертый квартал 2026 г. | 0,61 | четвертый квартал 2026 г. | четвертый квартал 2026 г. | 10,47 | 2026 г. | x |
| 1.319 | Техническое перевооружение ГРП №13 по ул.Почтовая п.Нежинский Ольховского района Волгоградской области.Инв№000026320 | x | - | 278,02 | 505,49 | x | специальная надбавка 2026 г. | 9,33 | техническое перевооружение | четвертый квартал 2026 г. | четвертый квартал 2026 г. | 0,61 | четвертый квартал 2026 г. | четвертый квартал 2026 г. | 8,72 | 2026 г. | x |
| 1.320 | Техническое перевооружение ГГРП № 6 с. Солдатско-Степное, Быковского района, Волгоградской области. Инв. №000028827 | x | - | 1120,83 | 2037,87 | x | специальная надбавка 2026 г. | 9,33 | техническое перевооружение | четвертый квартал 2026 г. | четвертый квартал 2026 г. | 0,61 | четвертый квартал 2026 г. | четвертый квартал 2026 г. | 8,72 | 2026 г. | x |

| Раздел, подраздел | Наименование объекта - источника газоснабжения | Характеристика объекта | | | | | Финансирование | | Этап жизненного цикла объекта | Проектные и изыскательские работы | | | Строительно-монтажные работы | | | Дата ввода в эксплуатацию | Группа потребителей |
|---|---|---|---|---|---|---|---|---|---|---|---|---|---|---|---|---|---|
| | | количество потребителей | протяженность, км | производительность (потребление), проектное значение | | объем хранения (транспортировочных емкостей) | источник | млн. рублей | | дата начала | дата завершения | финансирование, млн. рублей | дата начала | дата завершения | финансирование, млн. рублей | | |
| | | | | куб. метров в час (тонн в час) | тыс. куб. метров в год (тонн в год) | куб. метров | | | | | | | | | | | |
| 1 | 2 | 3 | 4 | 5 | 6 | 7 | 8 | 9 | 10 | 11 | 12 | 13 | 14 | 15 | 16 | 17 | 18 |
| 1.321 | Техническое перевооружение ГРП №28 на пр. Феоктистова г. Камышин Волгоградской области Инв. БП-000004337 | х | - | 1971,21 | 3584,01 | х | специальная надбавка 2026 г. | 11,07 | техническое перевооружение | четвертый квартал 2026 г. | четвертый квартал 2026 г. | 0,61 | четвертый квартал 2026 г. | четвертый квартал 2026 г. | 10,47 | 2026 г. | х |
| 1.322 | Техническое перевооружение ГРП №16 ул. Ленина с. Кайсацкое Палласовский район Волгоградской области Инв. №БП-000005695 | х | - | 1365,33 | 2527,07 | х | специальная надбавка 2026 г. | 9,33 | техническое перевооружение | четвертый квартал 2026 г. | четвертый квартал 2026 г. | 0,61 | четвертый квартал 2026 г. | четвертый квартал 2026 г. | 8,72 | 2026 г. | х |
| 1.323 | Техническое перевооружение ГРП №3 ул. Береговая г. Палласовка Волгоградской области. Инв.№БП-000005840 | х | - | 518,84 | 1086,67 | х | специальная надбавка 2026 г. | 5,70 | техническое перевооружение | четвертый квартал 2026 г. | четвертый квартал 2026 г. | 0,45 | четвертый квартал 2026 г. | четвертый квартал 2026 г. | 5,25 | 2026 г. | х |
| 1.324 | Техническое перевооружение ШРП-2 ул. 51-я Гвардейская с. Карповка Городищенского района Волгоградской области. Инв.№ А-0000318 | х | - | 552,11 | 1003,84 | х | специальная надбавка 2026 г. | 8,65 | техническое перевооружение | четвертый квартал 2026 г. | четвертый квартал 2026 г. | 0,61 | четвертый квартал 2026 г. | четвертый квартал 2026 г. | 8,04 | 2026 г. | х |
| 1.325 | Техническое перевооружение ШРП №11 по ул.Школьная, с.Зензеватка Ольховского района Волгоградской области. Инв.№000026516 | х | - | 270,11 | 491,11 | х | специальная надбавка 2026 г. | 5,70 | техническое перевооружение | четвертый квартал 2026 г. | четвертый квартал 2026 г. | 0,45 | четвертый квартал 2026 г. | четвертый квартал 2026 г. | 5,25 | 2026 г. | х |
| 1.326 | Техническое перевооружение ШРП №7 по ул.Октябрьская, с.Ольховка Ольховского района Волгоградской области Инв.№000026527 | х | - | 240 | 436,37 | х | специальная надбавка 2026 г. | 11,07 | техническое перевооружение | четвертый квартал 2026 г. | четвертый квартал 2026 г. | 0,61 | четвертый квартал 2026 г. | четвертый квартал 2026 г. | 10,47 | 2026 г. | х |

| Раздел, подраздел | Наименование объекта - источника газоснабжения | Характеристика объекта | | | | | Финансирование | | Этап жизненного цикла объекта | Проектные и изыскательские работы | | | Строительно-монтажные работы | | | Дата ввода в эксплуатацию | Группа потребителей |
|---|---|---|---|---|---|---|---|---|---|---|---|---|---|---|---|---|---|
| | | количество потребителей | протяженность, км | производительность (потребление), проектное значение | | объем хранения (транспортировочных емкостей) | источник | млн. рублей | | дата начала | дата завершения | финансирование, млн. рублей | дата начала | дата завершения | финансирование, млн. рублей | | |
| | | | | куб. метров в час (тонн в час) | тыс. куб. метров в год (тонн в год) | куб. метров | | | | | | | | | | | |
| 1 | 2 | 3 | 4 | 5 | 6 | 7 | 8 | 9 | 10 | 11 | 12 | 13 | 14 | 15 | 16 | 17 | 18 |
| 1.327 | Техническое перевооружение ШРП №6 по пос.Больничный, с.Ольховка Ольховского района Волгоградской области. Инв.№000026519 | x | - | 83,84 | 152,44 | x | специальная надбавка 2026 г. | 5,70 | техническое перевооружение | четвертый квартал 2026 г. | четвертый квартал 2026 г. | 0,45 | четвертый квартал 2026 г. | четвертый квартал 2026 г. | 5,25 | 2026 г. | x |
| 1.328 | Техническое перевооружение ШРП "КССМУ" по ул.60 лет ВЛКСМ,г.Котово Котовского района Волгоградской области Инв.№000026512 | x | - | 20 | 36,37 | x | специальная надбавка 2026 г. | 6,17 | техническое перевооружение | четвертый квартал 2026 г. | четвертый квартал 2026 г. | 0,45 | четвертый квартал 2026 г. | четвертый квартал 2026 г. | 5,72 | 2026 г. | x |
| 1.329 | Техническое перевооружение ГРПШ № 35, в 1 Мкр г. Николаевск Волгоградской области Инв. № 000011986 | x | - | 824,29 | 1498,71 | x | специальная надбавка 2026 г. | 11,07 | техническое перевооружение | четвертый квартал 2026 г. | четвертый квартал 2026 г. | 0,61 | четвертый квартал 2026 г. | четвертый квартал 2026 г. | 10,47 | 2026 г. | x |
| 1.330 | Техническое перевооружение ГРПШ №47, по ул.Тракторозаводская, с. Солдатско-Степное, Быковского района, Волгоградской области. Инв. №000028893 | x | - | 509,07 | 925,58 | x | специальная надбавка 2026 г. | 6,17 | техническое перевооружение | четвертый квартал 2026 г. | четвертый квартал 2026 г. | 0,45 | четвертый квартал 2026 г. | четвертый квартал 2026 г. | 5,72 | 2026 г. | x |
| 1.331 | Техническое перевооружение ГРПШ 57, по ул. Советская с. Раздольное Николаевского района Волгоградской области. Инв. № 000011985 | x | - | 1617 | 2940 | x | специальная надбавка 2026 г. | 11,07 | техническое перевооружение | четвертый квартал 2026 г. | четвертый квартал 2026 г. | 0,61 | четвертый квартал 2026 г. | четвертый квартал 2026 г. | 10,47 | 2026 г. | x |

| Раздел, подраздел | Наименование объекта - источника газоснабжения | Характеристика объекта | | | | | Финансирование | | Этап жизненного цикла объекта | Проектные и изыскательские работы | | | Строительно-монтажные работы | | | Дата ввода в эксплуатацию | Группа потребителей |
|---|---|---|---|---|---|---|---|---|---|---|---|---|---|---|---|---|---|
| | | количество потребителей | протяженность, км | производительность (потребление), проектное значение | | объем хранения (транспортировочных емкостей) | источник | млн. рублей | | дата начала | дата завершения | финансирование, млн. рублей | дата начала | дата завершения | финансирование, млн. рублей | | |
| | | | | куб. метров в час (тонн в час) | тыс. куб. метров в год (тонн в год) | куб. метров | | | | | | | | | | | |
| 1 | 2 | 3 | 4 | 5 | 6 | 7 | 8 | 9 | 10 | 11 | 12 | 13 | 14 | 15 | 16 | 17 | 18 |
| 1.332 | Техническое перевооружение ГРПШ № 7 по ул. 13-я Гвардейская г. Николаевск Волгоградской области. Инв. № 000011987 | x | - | 192 | 349,09 | x | специальная надбавка 2026 г. | 11,07 | техническое перевооружение | четвертый квартал 2026 г. | четвертый квартал 2026 г. | 0,61 | четвертый квартал 2026 г. | четвертый квартал 2026 г. | 10,47 | 2026 г. | x |
| 1.333 | Техническое перевооружение ШРП №79, по ул. Первомайская, п. Приморск, Быковского района, Волгоградской области. Инв.№ 000028844 | x | - | 125 | 227,27 | x | специальная надбавка 2026 г. | 5,70 | техническое перевооружение | четвертый квартал 2026 г. | четвертый квартал 2026 г. | 0,45 | четвертый квартал 2026 г. | четвертый квартал 2026 г. | 5,25 | 2026 г. | x |
| 1.334 | Техническое перевооружение ГРПШ №80 по ул. Менделеева, г. Урюпинск, Волгоградская обл. Инв. №00009415 | x | - | 185,13 | 336,6 | x | специальная надбавка 2026 г. | 5,70 | техническое перевооружение | четвертый квартал 2026 г. | четвертый квартал 2026 г. | 0,45 | четвертый квартал 2026 г. | четвертый квартал 2026 г. | 5,25 | 2026 г. | x |
| 1.335 | Техническое перевооружение ГРПШ №79 по ул. Курортная, г. Урюпинск Волгоградской области. Инв. № 000009413 | x | - | 206,23 | 374,96 | x | специальная надбавка 2026 г. | 5,70 | техническое перевооружение | четвертый квартал 2026 г. | четвертый квартал 2026 г. | 0,45 | четвертый квартал 2026 г. | четвертый квартал 2026 г. | 5,25 | 2026 г. | x |
| 1.336 | Техническое перевооружение ГРПШ 13 ул. Пушкина с. Краснополье Нехаевского района Волгоградской обл. Инв. №БП-000012762 | x | - | 179,31 | 326,02 | x | специальная надбавка 2026 г. | 5,70 | техническое перевооружение | четвертый квартал 2026 г. | четвертый квартал 2026 г. | 0,45 | четвертый квартал 2026 г. | четвертый квартал 2026 г. | 5,25 | 2026 г. | x |
| 1.337 | Техническое перевооружение ГРПШ №74 территория Кирпичного завода в г. Урюпинск Волгоградской области. Инв.№000009412 | x | - | 61,75 | 112,27 | x | специальная надбавка 2026 г. | 5,70 | техническое перевооружение | четвертый квартал 2026 г. | четвертый квартал 2026 г. | 0,45 | четвертый квартал 2026 г. | четвертый квартал 2026 г. | 5,25 | 2026 г. | x |

| Раздел, подраздел | Наименование объекта - источника газоснабжения | Характеристика объекта | | | | | Финансирование | | Этап жизненного цикла объекта | Проектные и изыскательские работы | | | Строительно-монтажные работы | | | Дата ввода в эксплуатацию | Группа потребителей |
|---|---|---|---|---|---|---|---|---|---|---|---|---|---|---|---|---|---|
| | | количество потребителей | протяженность, км | производительность (потребление), проектное значение | | объем хранения (транспортировочных емкостей) | источник | млн. рублей | | дата начала | дата завершения | финансирование, млн. рублей | дата начала | дата завершения | финансирование, млн. рублей | | |
| | | | | куб. метров в час (тонн в час) | тыс. куб. метров в год (тонн в год) | куб. метров | | | | | | | | | | | |
| 1 | 2 | 3 | 4 | 5 | 6 | 7 | 8 | 9 | 10 | 11 | 12 | 13 | 14 | 15 | 16 | 17 | 18 |
| 1.338 | Техническое перевооружение ШРП№ 77 по ул. Кольцевая г.Урюпинск Волгоградской области. Инв.№000009459 | х | - | 182,48 | 331,78 | х | специальная надбавка 2026 г. | 5,70 | техническое перевооружение | четвертый квартал 2026 г. | четвертый квартал 2026 г. | 0,45 | четвертый квартал 2026 г. | четвертый квартал 2026 г. | 5,25 | 2026 г. | х |
| 1.339 | Техническое перевооружение ГРПШ №78 по ул. Демократической, г. Урюпинск Волгоградской области. Инв № 000009517 | х | - | 214,56 | 390,11 | х | специальная надбавка 2026 г. | 5,70 | техническое перевооружение | четвертый квартал 2026 г. | четвертый квартал 2026 г. | 0,45 | четвертый квартал 2026 г. | четвертый квартал 2026 г. | 5,25 | 2026 г. | х |
| 1.340 | Техническое перевооружение ГРП №2 по ул.Мордовцева р.п.Даниловка Даниловского района Волгоградской области.Инв.№000026330 | х | - | - | - | х | специальная надбавка 2026 г. | 1,48 | техническое перевооружение | - | - | - | второй квартал 2026 г. | второй квартал 2026 г. | 1,48 | 2026 г. | х |
| 1.341 | Техническое перевооружение ГРП №21 в районе ТЭЦ-1, г. Волжский Волгоградской области. Инв. № 000007907 | х | - | 35376 | 64320 | х | специальная надбавка 2026 г. | 11,07 | техническое перевооружение | четвертый квартал 2026 г. | четвертый квартал 2026 г. | 0,61 | четвертый квартал 2026 г. | четвертый квартал 2026 г. | 10,47 | 2026 г. | х |
| 1.342 | Техническое перевооружение ГРП № 20 по ул. Юбилейная, г. Камышин, Камышинского района, Волгоградской области. Инв. № БП-000004342 | х | - | 5180,82 | 941,97 | х | специальная надбавка 2026 г. | 11,07 | техническое перевооружение | четвертый квартал 2026 г. | четвертый квартал 2026 г. | 0,61 | четвертый квартал 2026 г. | четвертый квартал 2026 г. | 10,47 | 2026 г. | х |
| 1.343 | Техническое перевооружение ГРП № 22 по ул. Молодежной 9, г. Камышин, Камышинского района, Волгоградской области. Инв. № БП-000004322 | х | - | 5246,98 | 9539,97 | х | специальная надбавка 2026 г. | 11,07 | техническое перевооружение | четвертый квартал 2026 г. | четвертый квартал 2026 г. | 0,61 | четвертый квартал 2026 г. | четвертый квартал 2026 г. | 10,47 | 2026 г. | х |

| Раздел, подраздел | Наименование объекта - источника газоснабжения | Характеристика объекта | | | | | Финансирование | | Этап жизненного цикла объекта | Проектные и изыскательские работы | | | Строительно-монтажные работы | | | Дата ввода в эксплуатацию | Группа потребителей |
|---|---|---|---|---|---|---|---|---|---|---|---|---|---|---|---|---|---|
| | | количество потребителей | протяженность, км | производительность (потребление), проектное значение | | объем хранения (транспортировочных емкостей) | источник | млн. рублей | | дата начала | дата завершения | финансирование, млн. рублей | дата начала | дата завершения | финансирование, млн. рублей | | |
| | | | | куб. метров в час (тонн в час) | тыс. куб. метров в год (тонн в год) | куб. метров | | | | | | | | | | | |
| 1 | 2 | 3 | 4 | 5 | 6 | 7 | 8 | 9 | 10 | 11 | 12 | 13 | 14 | 15 | 16 | 17 | 18 |
| 1.344 | Техническое перевооружение ГРП № 8, 5 мкр. д. 13, г. Камышин, Камышинского района, Волгоградской области. Инв. № БП-000004332 | x | - | 4653,68 | 8461,13 | x | специальная надбавка 2026 г. | 8,92 | техническое перевооружение | четвертый квартал 2026 г. | четвертый квартал 2026 г. | 0,61 | четвертый квартал 2026 г. | четвертый квартал 2026 г. | 8,31 | 2026 г. | x |
| 1.345 | Техническое перевооружение ГРП № 43 5 мкр., г. Камышин, Камышинского района, Волгоградской области. Инв. № БП-000004329 | x | - | 4949,74 | 8999,52 | x | специальная надбавка 2026 г. | 8,92 | техническое перевооружение | четвертый квартал 2026 г. | четвертый квартал 2026 г. | 0,61 | четвертый квартал 2026 г. | четвертый квартал 2026 г. | 8,31 | 2026 г. | x |
| 1.346 | Техническое перевооружение ГРП № 1, с. Сосновка, Котовского района, Волгоградской области. Инв. № 26338 | x | - | 187,4 | 340,73 | x | специальная надбавка 2026 г. | 9,52 | техническое перевооружение | четвертый квартал 2026 г. | четвертый квартал 2026 г. | 0,61 | четвертый квартал 2026 г. | четвертый квартал 2026 г. | 8,91 | 2026 г. | x |
| 2. | Газоснабжение сжиженным природным газом | | | | | | | | | | | | | | | | |
| 2.1. | Транспорт для доставки сжиженного природного газа | 135 | x | x | x | 88 | -2) | -2) | - | - | - | - | - | - | - | - | Транспорт |
| 3. | Газоснабжение компримированным природным газом | | | | | | | | | | | | | | | | |
| 3.1. | | x | x | x | x | x | x | x | x | x | x | x | x | x | x | x | x |
| 4. | Газоснабжение сжиженным углеводородным газом | | | | | | | | | | | | | | | | |

| Раздел, подраздел | Наименование объекта - источника газоснабжения | Характеристика объекта | | | | | Финансирование | | Этап жизненного цикла объекта | Проектные и изыскательские работы | | | Строительно-монтажные работы | | | Дата ввода в эксплуатацию | Группа потребителей |
|---|---|---|---|---|---|---|---|---|---|---|---|---|---|---|---|---|---|
| | | количество потребителей | протяженность, км | производительность (потребление), проектное значение | | объем хранения (транспортировочных емкостей) | источник | млн. рублей | | дата начала | дата завершения | финансирование, млн. рублей | дата начала | дата завершения | финансирование, млн. рублей | | |
| | | | | куб. метров в час (тонн в час) | тыс. куб. метров в год (тонн в год) | куб. метров | | | | | | | | | | | |
| 1 | 2 | 3 | 4 | 5 | 6 | 7 | 8 | 9 | 10 | 11 | 12 | 13 | 14 | 15 | 16 | 17 | 18 |
| 4.1. | | x | x | x | x | x | x | x | x | x | x | x | x | x | x | x | x |

---

-[1] - технические характеристики уточняются по мере подготовки документации по планировке территории;

-[2] данные по объему финансирования отдельных программных мероприятий отсутствуют

-[3] Объем потребления газа котельных промышленного или сельскохозяйственного предприятий определяется по итогам разработки технико-экономического расчета потребности в тепле и топливе.

-[4] сроки строительства подлежат уточнению по факту определения перспективных объемов потребления газа и наличия финансирования

-[5] Сроки выполнения работ по объекту будут уточнены после выполнения процедуры по внесению изменений в границы городских лесов и лесопаркового зеленого пояса городского округа город-герой Волгоград

Таблица 2

Мероприятия по перспективным к газификации населенным пунктам Волгоградской области

| N п/п | Наименование объекта, планируемого к строительству | Источник финансирования | Ожидаемый результат |
|---|---|---|---|
| 1 | 2 | 3 | 4 |
| 1. Алексеевский муниципальный район | | | |
| 1.1. | Газификация х. Становский Алексеевского района Волгоградской области | инвестиции ПАО "Газпром" | создание технической возможности для подключения к сети газораспределения 50 объектов капитального строительства |
| 1.2. | Газификация х. Суховский Алексеевского района Волгоградской области | инвестиции ПАО "Газпром" | создание технической возможности для подключения к сети газораспределения 11 объектов капитального строительства |
| 2. Быковский муниципальный район | | | |
| 2.1. | Газификация х. Столяров Быковского района Волгоградской области | инвестиции ПАО "Газпром" | создание технической возможности для подключения к сети газораспределения 17 объектов капитального строительства |
| 2.2. | Газификация п. Светлый Быковского района Волгоградской области | инвестиции ПАО "Газпром" | создание технической возможности для подключения к сети газораспределения 9 объектов капитального строительства |
| 2.3. | Газификация п. Северный Быковского района Волгоградской области | инвестиции ПАО "Газпром" | создание технической возможности для подключения к сети газораспределения 17 объектов капитального строительства |
| 3. Городищенский муниципальный район | | | |
| 3.1. | Газификация х. Бородино Городищенского | инвестиции ПАО "Газпром" | создание технической возможности для подключения к сети |

| | | | |
|---|---|---|---|
| | района Волгоградской области | | газораспределения 13 объектов капитального строительства |
| | 4. Жирновский муниципальный район | | |
| 4.1. | Газификация с. Морозово Жирновского района Волгоградской области | инвестиции ПАО "Газпром" | создание технической возможности для подключения к сети газораспределения 4 объектов капитального строительства |
| 4.2. | Газификация с. Макаровка Жирновского района Волгоградской области | инвестиции ПАО "Газпром" | создание технической возможности для подключения к сети газораспределения 6 объектов капитального строительства |
| | 5. Иловлинский муниципальный район | | |
| 5.1. | Газификация п. Рассвет Иловлинского района Волгоградской области | инвестиции ПАО "Газпром" | создание технической возможности для подключения к сети газораспределения 22 объектов капитального строительства |
| 5.2. | Газификация х. Стародонской Иловлинского района Волгоградской области | инвестиции ПАО "Газпром" | создание технической возможности для подключения к сети газораспределения 40 объектов капитального строительства |
| 5.3. | Газификация ж/д ст. Солодча Иловлинского района Волгоградской области | инвестиции ПАО "Газпром" | создание технической возможности для подключения к сети газораспределения 7 объектов капитального строительства |
| | 6. Калачевский муниципальный район | | |
| 6.1. | Газификация х. Осиновский Калачевского района Волгоградской области | инвестиции ПАО "Газпром" | создание технической возможности для подключения к сети газораспределения 5 объектов капитального строительства |
| 6.2. | Газификация х. Морской Калачевского района Волгоградской области | инвестиции ПАО "Газпром" | создание технической возможности для подключения к сети газораспределения 21 объекта капитального строительства |

7. Камышинский муниципальный район

| | | | |
|---|---|---|---|
| 7.1. | Газификация с. Тихомировка Камышинского района Волгоградской области | инвестиции ПАО "Газпром" | создание технической возможности для подключения к сети газораспределения 17 объектов капитального строительства |
| 7.2. | Газификация х. Ионов Камышинского района Волгоградской области | инвестиции ПАО "Газпром" | создание технической возможности для подключения к сети газораспределения 13 объектов капитального строительства |
| 7.3. | Газификация ж/д ст. Саломатино Камышинского района Волгоградской области | инвестиции ПАО "Газпром" | создание технической возможности для подключения к сети газораспределения 13 объектов капитального строительства |

8. Киквидзенский муниципальный район

| | | | |
|---|---|---|---|
| 8.1. | Газификация х. Лапин Киквидзенского района Волгоградской области | инвестиции ПАО "Газпром" | создание технической возможности для подключения к сети газораспределения 28 объектов капитального строительства |

9. Клетский муниципальный район

| | | | |
|---|---|---|---|
| 9.1. | Газификация х. Нижняя Бузиновка Клетского района Волгоградской области | инвестиции ПАО "Газпром" | создание технической возможности для подключения к сети газораспределения 20 объектов капитального строительства |
| 9.2. | Газификация х. Майоровский Клетского района Волгоградской области | инвестиции ПАО "Газпром" | создание технической возможности для подключения к сети газораспределения 35 объектов капитального строительства |
| 9.3. | Газификация х. Большая Донщинка Клетского района Волгоградской области | инвестиции ПАО "Газпром" | создание технической возможности для подключения к сети газораспределения 14 объектов капитального строительства |

| | | | |
|---|---|---|---|
| 9.4. | Газификация х. Малая Донщинка Клетского района Волгоградской области | инвестиции ПАО "Газпром" | создание технической возможности для подключения к сети газораспределения 15 объектов капитального строительства |

10. Котовский муниципальный район

| | | | |
|---|---|---|---|
| 10.1. | Газификация с. Лобынец Котовского района Волгоградской области | инвестиции ПАО "Газпром" | создание технической возможности для подключения к сети газораспределения 106 объектов капитального строительства |

11. Ленинский муниципальный район

| | | | |
|---|---|---|---|
| 11.1. | Газификация х. Глухой Ленинского района Волгоградской области | инвестиции ПАО "Газпром" | создание технической возможности для подключения к сети газораспределения 50 объектов капитального строительства |

12. Нехаевский муниципальный район

| | | | |
|---|---|---|---|
| 12.1. | Газификация х. Остряковский Нехаевского района Волгоградской области | инвестиции ПАО "Газпром" | создание технической возможности для подключения к сети газораспределения 9 объектов капитального строительства |
| 12.2. | Газификация х. Караичевский Нехаевского района Волгоградской области | инвестиции ПАО "Газпром" | создание технической возможности для подключения к сети газораспределения 11 объектов капитального строительства |

13. Новоаннинский муниципальный район

| | | | |
|---|---|---|---|
| 13.1. | Газификация х. Карповский Новоаннинского района Волгоградской области | инвестиции ПАО "Газпром" | создание технической возможности для подключения к сети газораспределения 20 объектов капитального строительства |
| 13.2. | Газификация х. Буденновский Новоаннинского района Волгоградской области | инвестиции ПАО "Газпром" | создание технической возможности для подключения к сети газораспределения 20 объектов капитального |

| | | | |
|---|---|---|---|
| | | | строительства |
| 13.3. | Газификация х. Махиновский Новоаннинского района Волгоградской области | инвестиции ПАО "Газпром" | создание технической возможности для подключения к сети газораспределения 16 объектов капитального строительства |
| 13.4. | Газификация х. Страховский Новоаннинского района Волгоградской области | инвестиции ПАО "Газпром" | создание технической возможности для подключения к сети газораспределения 19 объектов капитального строительства |
| 13.5. | Газификация п. Запрудный Новоаннинского района Волгоградской области | инвестиции ПАО "Газпром" | создание технической возможности для подключения к сети газораспределения 4 объектов капитального строительства |
| 13.6. | Газификация х. Атамановский Новоаннинского района Волгоградской области | инвестиции ПАО "Газпром" | создание технической возможности для подключения к сети газораспределения 5 объектов капитального строительства |
| 13.7. | Газификация п. Гослесопитомник Новоаннинского района Волгоградской области | инвестиции ПАО "Газпром" | создание технической возможности для подключения к сети газораспределения 24 объектов капитального строительства |
| 13.8. | Газификация х. Звездка Новоаннинского района Волгоградской области | инвестиции ПАО "Газпром" | создание технической возможности для подключения к сети газораспределения 16 объектов капитального строительства |
| | 14. Новониколаевский муниципальный район | | |
| 14.1. | Газификация х. Андриановский Новониколаевского района Волгоградской области | инвестиции ПАО "Газпром" | создание технической возможности для подключения к сети газораспределения 2 объектов капитального строительства |
| 14.2. | Газификация х. Кузнецовский Новониколаевского района Волгоградской | инвестиции ПАО "Газпром" | создание технической возможности для подключения к сети газораспределения 2 объектов |

| | | | |
|---|---|---|---|
| | области | | капитального строительства |
| 14.3. | Газификация п. Новоберезовский Новониколаевского района Волгоградской области | инвестиции ПАО "Газпром" | создание технической возможности для подключения к сети газораспределения 15 объектов капитального строительства |
| 14.4. | Газификация х. Сапожок Новониколаевского района Волгоградской области | инвестиции ПАО "Газпром" | создание технической возможности для подключения к сети газораспределения 14 объектов капитального строительства |
| 14.5. | Газификация х. Клеевский Новониколаевского района Волгоградской области | инвестиции ПАО "Газпром" | создание технической возможности для подключения к сети газораспределения 17 объектов капитального строительства |
| 14.6. | Газификация п. Госплодопитомник Новониколаевского района Волгоградской области | инвестиции ПАО "Газпром" | создание технической возможности для подключения к сети газораспределения 2 объектов капитального строительства |
| 14.7. | Газификация х. Кирхинский Новониколаевского района Волгоградской области | инвестиции ПАО "Газпром" | создание технической возможности для подключения к сети газораспределения 2 объектов капитального строительства |
| | 15. Октябрьский муниципальный район | | |
| 15.1. | Газификация х. Новоромашкин Октябрьского района Волгоградской области | инвестиции ПАО "Газпром" | создание технической возможности для подключения к сети газораспределения 7 объектов капитального строительства |
| | 16. Ольховский муниципальный район | | |
| 16.1. | Газификация х. Щепкин Ольховского района Волгоградской области | инвестиции ПАО "Газпром" | создание технической возможности для подключения к сети газораспределения 5 объектов капитального строительства |
| 16.2. | Газификация х. Студеновка Ольховского района | инвестиции ПАО "Газпром" | создание технической возможности для подключения к сети |

| | | | |
|---|---|---|---|
| | Волгоградской области | | газораспределения 2 объектов капитального строительства |
| 16.3. | Газификация ж/д рзд Забурунный Ольховского района Волгоградской области | инвестиции ПАО "Газпром" | создание технической возможности для подключения к сети газораспределения 1 объекта капитального строительства |

17. Палласовский муниципальный район

| | | | |
|---|---|---|---|
| 17.1. | Газификация п. Пригарино Палласовского района Волгоградской области | инвестиции ПАО "Газпром" | создание технической возможности для подключения к сети газораспределения 12 объектов капитального строительства |

18. Руднянский муниципальный район

| | | | |
|---|---|---|---|
| 18.1. | Газификация с. Березовка Руднянского района Волгоградской области | инвестиции ПАО "Газпром" | создание технической возможности для подключения к сети газораспределения 80 объектов капитального строительства |

19. Серафимовичский муниципальный район

| | | | |
|---|---|---|---|
| 19.1. | Газификация х. Новопавловский Серафимовичского района Волгоградской области | инвестиции ПАО "Газпром" | создание технической возможности для подключения к сети газораспределения 18 объектов капитального строительства |
| 19.2. | Газификация х. Блиновский Серафимовичского района Волгоградской области | инвестиции ПАО "Газпром" | создание технической возможности для подключения к сети газораспределения 23 объектов капитального строительства |

20. Старополтавский муниципальный район

| | | | |
|---|---|---|---|
| 20.1. | Газификация с. Коршуновка Старополтавского района Волгоградской области | инвестиции ПАО "Газпром" | создание технической возможности для подключения к сети газораспределения 7 объектов капитального строительства |
| 20.2. | Газификация с. Суетиновка Старополтавского | инвестиции ПАО "Газпром" | создание технической возможности для подключения к сети |

| | | | |
|---|---|---|---|
| | района Волгоградской области | | газораспределения 22 объектов капитального строительства |
| 20.3. | Газификация с. Кожушкино Старополтавского района Волгоградской области | инвестиции ПАО "Газпром" | создание технической возможности для подключения к сети газораспределения 23 объектов капитального строительства |
| 20.4. | Газификация п. Посевной Старополтавского района Волгоградской области | инвестиции ПАО "Газпром" | создание технической возможности для подключения к сети газораспределения 6 объектов капитального строительства |
| 20.5. | Газификация п. фермы N 3 племзавода "Парижская Коммуна" Старополтавского района Волгоградской области | инвестиции ПАО "Газпром" | создание технической возможности для подключения к сети газораспределения 7 объектов капитального строительства |
| | 21. Суровикинский муниципальный район | | |
| 21.1. | Газификация х. Стародербеновский Суровикинского района Волгоградской области | инвестиции ПАО "Газпром" | создание технической возможности для подключения к сети газораспределения 9 объектов капитального строительства |
| 21.2. | Газификация п. Дом отдыха "40 лет Октября" Суровикинского района Волгоградской области | инвестиции ПАО "Газпром" | создание технической возможности для подключения к сети газораспределения 5 объектов капитального строительства |
| | 22. Среднеахтубинский муниципальный район | | |
| 22.1. | Газификация х. Тырлы Среднеахтубинского района Волгоградской области | инвестиции ПАО "Газпром" | создание технической возможности для подключения к сети газораспределения 31 объекта капитального строительства |
| | 23. Урюпинский муниципальный район | | |
| 23.1. | Газификация х. Сычевский Урюпинского района Волгоградской области | инвестиции ПАО "Газпром" | создание технической возможности для подключения к сети газораспределения 37 объектов капитального |

| | | | |
|---|---|---|---|
| | | | строительства |
| 23.2. | Газификация х. Нижнебезымянский Урюпинского района Волгоградской области | инвестиции ПАО "Газпром" | создание технической возможности для подключения к сети газораспределения 9 объектов капитального строительства |
| 23.3. | Газификация х. Громленовский Урюпинского района Волгоградской области | инвестиции ПАО "Газпром" | создание технической возможности для подключения к сети газораспределения 6 объектов капитального строительства |
| 23.4. | Газификация х. Нижнекраснянский Урюпинского района Волгоградской области | инвестиции ПАО "Газпром" | создание технической возможности для подключения к сети газораспределения 34 объектов капитального строительства |
| 23.5. | Газификация х. Сантырский Урюпинского района Волгоградской области | инвестиции ПАО "Газпром" | создание технической возможности для подключения к сети газораспределения 52 объектов капитального строительства |
| 23.6. | Газификация х. Скабелинский Урюпинского района Волгоградской области | инвестиции ПАО "Газпром" | создание технической возможности для подключения к сети газораспределения 43 объектов капитального строительства |
| 23.7. | Газификация х. Брянский Урюпинского района Волгоградской области | инвестиции ПАО "Газпром" | создание технической возможности для подключения к сети газораспределения 14 объектов капитального строительства |
| 23.8. | Газификация х. Подсосенский Урюпинского района Волгоградской области | инвестиции ПАО "Газпром" | создание технической возможности для подключения к сети газораспределения 6 объектов капитального строительства |
| | 24. Фроловский муниципальный район | | |
| 24.1. | Газификация х. Банный Фроловского района Волгоградской области | инвестиции ПАО "Газпром" | создание технической возможности для подключения к сети газораспределения 23 |

| | | | |
|---|---|---|---|
| | | | объектов капитального строительства |
| 24.2. | Газификация х. Зеленовский Фроловского района Волгоградской области | инвестиции ПАО "Газпром" | создание технической возможности для подключения к сети газораспределения 19 объектов капитального строительства |
| 24.3. | Газификация х. Кашулин Фроловского района Волгоградской области | инвестиции ПАО "Газпром" | создание технической возможности для подключения к сети газораспределения 13 объектов капитального строительства |
| 24.4. | Газификация х. Короли Фроловского района Волгоградской области | инвестиции ПАО "Газпром" | создание технической возможности для подключения к сети газораспределения 15 объектов капитального строительства |
| 24.5. | Газификация х. Илясов Фроловского района Волгоградской области | инвестиции ПАО "Газпром" | создание технической возможности для подключения к сети газораспределения 4 объектов капитального строительства |
| 24.6. | Газификация х. Летовский Фроловского района Волгоградской области | инвестиции ПАО "Газпром" | создание технической возможности для подключения к сети газораспределения 17 объектов капитального строительства |

25. Чернышковский муниципальный район

| | | | |
|---|---|---|---|
| 25.1. | Газификация п. Гладков Чернышковского района Волгоградской области | инвестиции ПАО "Газпром" | создание технической возможности для подключения к сети газораспределения 39 объектов капитального строительства |
| 25.2. | Газификация п. Низянка Чернышковского района Волгоградской области | инвестиции ПАО "Газпром" | создание технической возможности для подключения к сети газораспределения 40 объектов капитального строительства |
| 25.3. | Газификация п. | инвестиции ПАО | создание технической |

| | | | |
|---|---|---|---|
| | Раздольный Чернышковского района Волгоградской области | "Газпром" | возможности для подключения к сети газораспределения 2 объектов капитального строительства |
| 25.4. | Газификация п. Россошанский Чернышковского района Волгоградской области | инвестиции ПАО "Газпром" | создание технической возможности для подключения к сети газораспределения 36 объектов капитального строительства |
| 25.5. | Газификация х. Чекомасьев Чернышковского района Волгоградской области | инвестиции ПАО "Газпром" | создание технической возможности для подключения к сети газораспределения 39 объектов капитального строительства |
| 25.6. | Газификация х. Лагутин Чернышковского района Волгоградской области | инвестиции ПАО "Газпром" | создание технической возможности для подключения к сети газораспределения 18 объектов капитального строительства |
| 25.7. | Газификация х. Красный Богданов Чернышковского района Волгоградской области | инвестиции ПАО "Газпром" | создание технической возможности для подключения к сети газораспределения 18 объектов капитального строительства |
| 25.8. | Газификация х. Черновский Чернышковского района Волгоградской области | инвестиции ПАО "Газпром" | создание технической возможности для подключения к сети газораспределения 18 объектов капитального строительства |

26. Городской округ город Михайловка

| | | | |
|---|---|---|---|
| 26.1. | Газификация х. Маломедведевский городского округа город Михайловка Волгоградской области | инвестиции ПАО "Газпром" | создание технической возможности для подключения к сети газораспределения 11 объектов капитального строительства |

7. Приложения 12-13 к региональной программе изложить в следующей редакции:

"ПРИЛОЖЕНИЕ 12

к региональной программе "Газификация жилищно-коммунального хозяйства, промышленных и иных организаций Волгоградской области на 2022–2031 годы"

## СВОДНЫЙ И ПООБЪЕКТНЫЙ ПЛАНЫ-ГРАФИКИ

### догазификации, объемы реализации и финансирования мероприятий

Таблица 1

Сводный план-график догазификации

| № п/п | Муниципальное образование | Наименование населенного пункта | Общее количество негазифицированных домовладений в населенном пункте, за исключением домовладений, расположенных в границах территории садоводства, штук | Общее количество домовладений в населенном пункте, за исключением домовладений, расположенных в границах территории садоводства, для которых по состоянию на 1 сентября 2021 г. создана техническая возможность подключения, штук | Наименование газораспределительной организации | График реализации догазификации домовладений в населенном пункте, за исключением расположенных в границах территории садоводства | | | | График реализации догазификации домовладений в населенном пункте, за исключением расположенных в границах территории садоводства | | | | График реализации догазификации домовладений в населенном пункте, за исключением расположенных в границах территории садоводства | | | | График реализации догазификации домовладений в населенном пункте, за исключением расположенных в границах территории садоводства | | | | График реализации догазификации домовладений в населенном пункте, за исключением расположенных в границах территории садоводства | | | | График реализации догазификации домовладений в населенном пункте, за исключением расположенных в границах территории садоводства | | | | График реализации догазификации домовладений в населенном пункте, за исключением расположенных в границах территории садоводства | | | |
|---|---|---|---|---|---|---|---|---|---|---|---|---|---|---|---|---|---|---|---|---|---|---|---|---|---|---|---|---|---|---|---|
| | | | | | | 2022 год | | | | 2023 год | | | | 2024 год | | | | 2025 год | | | | 2026 год | | | | 2027 год | | | | 2028 год | | | |
| | | | | | | количество домовладений в населенном пункте, за исключением домовладений, расположенных в границах территории садоводства, подключаемых к газораспределительным сетям, штук | общее количество домовладений в населенном пункте, за исключением домовладений, расположенных в границах территории садоводства, для которых создается техническая возможность подключения, штук | срок догазификации (месяц) | | количество домовладений в населенном пункте, за исключением домовладений, расположенных в границах территории садоводства, подключаемых к газораспределительным сетям, штук | общее количество домовладений в населенном пункте, за исключением домовладений, расположенных в границах территории садоводства, для которых создается техническая возможность подключения, штук | срок догазификации (месяц) | | количество домовладений в населенном пункте, за исключением домовладений, расположенных в границах территории садоводства, подключаемых к газораспределительным сетям, штук | общее количество домовладений в населенном пункте, за исключением домовладений, расположенных в границах территории садоводства, для которых создается техническая возможность подключения, штук | срок догазификации (месяц) | | количество домовладений в населенном пункте, за исключением домовладений, расположенных в границах территории садоводства, подключаемых к газораспределительным сетям, штук | общее количество домовладений в населенном пункте, за исключением домовладений, расположенных в границах территории садоводства, для которых создается техническая возможность подключения, штук | срок догазификации (месяц) | | количество домовладений в населенном пункте, за исключением домовладений, расположенных в границах территории садоводства, подключаемых к газораспределительным сетям, штук | общее количество домовладений в населенном пункте, за исключением домовладений, расположенных в границах территории садоводства, для которых создается техническая возможность подключения, штук | срок догазификации (месяц) | | количество домовладений в населенном пункте, за исключением домовладений, расположенных в границах территории садоводства, подключаемых к газораспределительным сетям, штук | общее количество домовладений в населенном пункте, за исключением домовладений, расположенных в границах территории садоводства, для которых создается техническая возможность подключения, штук | срок догазификации (месяц) | |
| | | | | | | | | начало | окончание | | | начало | окончание | | | начало | окончание | | | начало | окончание | | | начало | окончание | | | начало | окончание | | |
| 1 | 2 | 3 | 4 | 5 | 6 | 7 | 8 | 9 | 10 | 11 | 12 | 13 | 14 | 15 | 16 | 17 | 18 | 19 | 20 | 21 | 22 | 23 | 24 | 25 | 26 | 27 | 28 | 29 | 30 | 31 | 32 | 33 | 34 |
| 1 | Алексеевский муниципальный район | п. Красный Октябрь | 2 | 1 | ООО "Газпром газораспределение Волгоград" | 0 | 0 | | | 1 | 0 | ноябрь | ноябрь | 1 | 0 | декабрь | декабрь | 0 | 0 | | | 0 | 0 | | | 0 | 0 | | | 0 | 0 | | |
| 2 | Алексеевский муниципальный район | ст-ца Алексеевская | 49 | 1 | ООО "Газпром газораспределение Волгоград" | 21 | 0 | январь | декабрь | 8 | 0 | февраль | декабрь | 6 | 0 | январь | ноябрь | 2 | 0 | апрель | май | 0 | 0 | | | 0 | 0 | | | 0 | 0 | | |
| 3 | Алексеевский муниципальный район | ст-ца Аржановская | 8 | 1 | ООО "Газпром газораспределение Волгоград" | 6 | 0 | январь | сентябрь | 0 | 0 | | | 0 | 0 | | | 0 | 0 | | | 0 | 0 | | | 0 | 0 | | | 0 | 0 | | |
| 4 | Алексеевский муниципальный район | ст-ца Усть-Бузулукская | 11 | 1 | ООО "Газпром газораспределение Волгоград" | 3 | 0 | январь | август | 2 | 0 | июль | сентябрь | 2 | 0 | февраль | март | 0 | 0 | | | 0 | 0 | | | 1 | 0 | ноябрь | ноябрь | 0 | 0 | | |
| 5 | Алексеевский муниципальный район | х. Барминский | 2 | 1 | ООО "Газпром газораспределение Волгоград" | 2 | 0 | апрель | май | 0 | 0 | | | 0 | 0 | | | 0 | 0 | | | 0 | 0 | | | 0 | 0 | | | 0 | 0 | | |
| 6 | Алексеевский муниципальный район | х. Большой Бабинский | 7 | 1 | ООО "Газпром газораспределение Волгоград" | 4 | 0 | февраль | сентябрь | 0 | 0 | | | 1 | 0 | январь | январь | 0 | 0 | | | 0 | 0 | | | 0 | 0 | | | 0 | 0 | | |
| 7 | Алексеевский муниципальный район | х. Гущинский | 12 | 1 | ООО "Газпром газораспределение Волгоград" | 8 | 0 | февраль | декабрь | 0 | 0 | | | 1 | 0 | май | май | 1 | 0 | июль | июль | 0 | 0 | | | 0 | 0 | | | 0 | 0 | | |
| 8 | Алексеевский муниципальный район | х. Захаровский | 1 | 1 | ООО "Газпром газораспределение Волгоград" | 1 | 0 | январь | январь | 0 | 0 | | | 0 | 0 | | | 0 | 0 | | | 0 | 0 | | | 0 | 0 | | | 0 | 0 | | |

| № п/п | Муниципальное образование | Наименование населенного пункта | Общее количество негазифицированных домовладений в населенном пункте, за исключением домовладений, расположенных в границах территории садоводства, штук | Общее количество домовладений в населенном пункте, за исключением домовладений, расположенных в границах территории садоводства, для которых по состоянию на 1 сентября 2021 г. создана техническая возможность подключения, штук | Наименование газораспределительной организации | График реализации догазификации домовладений в населенном пункте, за исключением расположенных в границах территории садоводства | | | | График реализации догазификации домовладений в населенном пункте, за исключением расположенных в границах территории садоводства | | | | График реализации догазификации домовладений в населенном пункте, за исключением расположенных в границах территории садоводства | | | | График реализации догазификации домовладений в населенном пункте, за исключением расположенных в границах территории садоводства | | | | График реализации догазификации домовладений в населенном пункте, за исключением расположенных в границах территории садоводства | | | | График реализации догазификации домовладений в населенном пункте, за исключением расположенных в границах территории садоводства | | | | График реализации догазификации домовладений в населенном пункте, за исключением расположенных в границах территории садоводства | | | |
|---|---|---|---|---|---|---|---|---|---|---|---|---|---|---|---|---|---|---|---|---|---|---|---|---|---|---|---|---|---|---|---|
| | | | | | | 2022 год | | | | 2023 год | | | | 2024 год | | | | 2025 год | | | | 2026 год | | | | 2027 год | | | | 2028 год | | | |
| | | | | | | количество домовладений в населенном пункте, за исключением домовладений, расположенных в границах территории садоводства, подключаемых к газораспределительным сетям, штук | общее количество домовладений в населенном пункте, за исключением домовладений, расположенных в границах территории садоводства, для которых создается техническая возможность подключения, штук | срок догазификации (месяц) | | количество домовладений в населенном пункте, за исключением домовладений, расположенных в границах территории садоводства, подключаемых к газораспределительным сетям, штук | общее количество домовладений в населенном пункте, за исключением домовладений, расположенных в границах территории садоводства, для которых создается техническая возможность подключения, штук | срок догазификации (месяц) | | количество домовладений в населенном пункте, за исключением домовладений, расположенных в границах территории садоводства, подключаемых к газораспределительным сетям, штук | общее количество домовладений в населенном пункте, за исключением домовладений, расположенных в границах территории садоводства, для которых создается техническая возможность подключения, штук | срок догазификации (месяц) | | количество домовладений в населенном пункте, за исключением домовладений, расположенных в границах территории садоводства, подключаемых к газораспределительным сетям, штук | общее количество домовладений в населенном пункте, за исключением домовладений, расположенных в границах территории садоводства, для которых создается техническая возможность подключения, штук | срок догазификации (месяц) | | количество домовладений в населенном пункте, за исключением домовладений, расположенных в границах территории садоводства, подключаемых к газораспределительным сетям, штук | общее количество домовладений в населенном пункте, за исключением домовладений, расположенных в границах территории садоводства, для которых создается техническая возможность подключения, штук | срок догазификации (месяц) | | количество домовладений в населенном пункте, за исключением домовладений, расположенных в границах территории садоводства, подключаемых к газораспределительным сетям, штук | общее количество домовладений в населенном пункте, за исключением домовладений, расположенных в границах территории садоводства, для которых создается техническая возможность подключения, штук | срок догазификации (месяц) | |
| | | | | | | | | начало | окончание | | | начало | окончание | | | начало | окончание | | | начало | окончание | | | начало | окончание | | | начало | окончание | | |
| 1 | 2 | 3 | 4 | 5 | 6 | 7 | 8 | 9 | 10 | 11 | 12 | 13 | 14 | 15 | 16 | 17 | 18 | 19 | 20 | 21 | 22 | 23 | 24 | 25 | 26 | 27 | 28 | 29 | 30 | 31 | 32 | 33 | 34 |
| 9 | Алексеевский муниципальный район | х. Исакиевский | 11 | 1 | ООО "Газпром газораспределение Волгоград" | 5 | 0 | январь | декабрь | 1 | 0 | февраль | февраль | 0 | 0 | | | 0 | 0 | | | 0 | 0 | | | 2 | 0 | декабрь | декабрь | 0 | 0 | | |
| 10 | Алексеевский муниципальный район | х. Кочкаринский | 1 | 1 | ООО "Газпром газораспределение Волгоград" | 1 | 0 | май | май | 0 | 0 | | | 0 | 0 | | | 0 | 0 | | | 0 | 0 | | | 0 | 0 | | | 0 | 0 | | |
| 11 | Алексеевский муниципальный район | х. Ларинский | 8 | 1 | ООО "Газпром газораспределение Волгоград" | 2 | 0 | март | апрель | 3 | 0 | август | декабрь | 1 | 0 | ноябрь | ноябрь | 0 | 0 | | | 0 | 0 | | | 0 | 0 | | | 0 | 0 | | |
| 12 | Алексеевский муниципальный район | х. Нестеровский | 8 | 1 | ООО "Газпром газораспределение Волгоград" | 2 | 0 | май | май | 3 | 0 | ноябрь | декабрь | 1 | 0 | июль | июль | 0 | 0 | | | 0 | 0 | | | 0 | 0 | | | 0 | 0 | | |
| 13 | Алексеевский муниципальный район | х. Павловский | 11 | 1 | ООО "Газпром газораспределение Волгоград" | 2 | 0 | апрель | декабрь | 6 | 0 | март | июль | 0 | 0 | | | 0 | 0 | | | 0 | 0 | | | 0 | 0 | | | 0 | 0 | | |
| 14 | Алексеевский муниципальный район | х. Пимкинский | 11 | 1 | ООО "Газпром газораспределение Волгоград" | 6 | 0 | март | декабрь | 1 | 0 | июль | июль | 1 | 0 | май | май | 0 | 0 | | | 0 | 0 | | | 0 | 0 | | | 0 | 0 | | |
| 15 | Алексеевский муниципальный район | х. Поклоновский | 12 | 1 | ООО "Газпром газораспределение Волгоград" | 5 | 0 | февраль | декабрь | 1 | 0 | август | август | 2 | 0 | март | сентябрь | 0 | 0 | | | 0 | 0 | | | 1 | 0 | декабрь | декабрь | 0 | 0 | | |
| 16 | Алексеевский муниципальный район | х. Полянский | 4 | 1 | ООО "Газпром газораспределение Волгоград" | 2 | 0 | ноябрь | декабрь | 1 | 0 | сентябрь | сентябрь | 0 | 0 | | | 0 | 0 | | | 0 | 0 | | | 0 | 0 | | | 0 | 0 | | |

| № п/п | Муниципальное образование | Наименование населенного пункта | Общее количество негазифицированных домовладений в населенном пункте, за исключением домовладений, расположенных в границах территории садоводства, штук | Общее количество домовладений в населенном пункте, за исключением домовладений, расположенных в границах территории садоводства, для которых по состоянию на 1 сентября 2021 г. создана техническая возможность подключения, штук | Наименование газораспределительной организации | График реализации догазификации домовладений в населенном пункте, за исключением расположенных в границах территории садоводства | | | | График реализации догазификации домовладений в населенном пункте, за исключением расположенных в границах территории садоводства | | | | График реализации догазификации домовладений в населенном пункте, за исключением расположенных в границах территории садоводства | | | | График реализации догазификации домовладений в населенном пункте, за исключением расположенных в границах территории садоводства | | | | График реализации догазификации домовладений в населенном пункте, за исключением расположенных в границах территории садоводства | | | | График реализации догазификации домовладений в населенном пункте, за исключением расположенных в границах территории садоводства | | | | График реализации догазификации домовладений в населенном пункте, за исключением расположенных в границах территории садоводства | | | |
|---|---|---|---|---|---|---|---|---|---|---|---|---|---|---|---|---|---|---|---|---|---|---|---|---|---|---|---|---|---|---|---|
| | | | | | | 2022 год | | | | 2023 год | | | | 2024 год | | | | 2025 год | | | | 2026 год | | | | 2027 год | | | | 2028 год | | | |
| | | | | | | количество домовладений в населенном пункте, за исключением домовладений, расположенных в границах территории садоводства, подключаемых к газораспределительным сетям, штук | общее количество домовладений в населенном пункте, за исключением домовладений, расположенных в границах территории садоводства, для которых создается техническая возможность подключения, штук | срок догазификации (месяц) | | количество домовладений в населенном пункте, за исключением домовладений, расположенных в границах территории садоводства, подключаемых к газораспределительным сетям, штук | общее количество домовладений в населенном пункте, за исключением домовладений, расположенных в границах территории садоводства, для которых создается техническая возможность подключения, штук | срок догазификации (месяц) | | количество домовладений в населенном пункте, за исключением домовладений, расположенных в границах территории садоводства, подключаемых к газораспределительным сетям, штук | общее количество домовладений в населенном пункте, за исключением домовладений, расположенных в границах территории садоводства, для которых создается техническая возможность подключения, штук | срок догазификации (месяц) | | количество домовладений в населенном пункте, за исключением домовладений, расположенных в границах территории садоводства, подключаемых к газораспределительным сетям, штук | общее количество домовладений в населенном пункте, за исключением домовладений, расположенных в границах территории садоводства, для которых создается техническая возможность подключения, штук | срок догазификации (месяц) | | количество домовладений в населенном пункте, за исключением домовладений, расположенных в границах территории садоводства, подключаемых к газораспределительным сетям, штук | общее количество домовладений в населенном пункте, за исключением домовладений, расположенных в границах территории садоводства, для которых создается техническая возможность подключения, штук | срок догазификации (месяц) | | количество домовладений в населенном пункте, за исключением домовладений, расположенных в границах территории садоводства, подключаемых к газораспределительным сетям, штук | общее количество домовладений в населенном пункте, за исключением домовладений, расположенных в границах территории садоводства, для которых создается техническая возможность подключения, штук | срок догазификации (месяц) | |
| | | | | | | | | начало | окончание | | | начало | окончание | | | начало | окончание | | | начало | окончание | | | начало | окончание | | | начало | окончание | | |
| 1 | 2 | 3 | 4 | 5 | 6 | 7 | 8 | 9 | 10 | 11 | 12 | 13 | 14 | 15 | 16 | 17 | 18 | 19 | 20 | 21 | 22 | 23 | 24 | 25 | 26 | 27 | 28 | 29 | 30 | 31 | 32 | 33 | 34 |
| 17 | Алексеевский муниципальный район | х. Помалинский | 8 | 1 | ООО "Газпром газораспределение Волгоград" | 4 | 0 | январь | ноябрь | 1 | 0 | сентябрь | сентябрь | 1 | 0 | июль | июль | 0 | 0 | | | 0 | 0 | | | 0 | 0 | | | 0 | 0 | | |
| 18 | Алексеевский муниципальный район | х. Реченский | 5 | 1 | ООО "Газпром газораспределение Волгоград" | 3 | 0 | декабрь | декабрь | 1 | 0 | январь | январь | 0 | 0 | | | 0 | 0 | | | 0 | 0 | | | 0 | 0 | | | 0 | 0 | | |
| 19 | Алексеевский муниципальный район | х. Рябовский | 26 | 1 | ООО "Газпром газораспределение Волгоград" | 11 | 0 | март | декабрь | 8 | 0 | август | декабрь | 0 | 0 | | | 1 | 0 | апрель | апрель | 0 | 0 | | | 0 | 0 | | | 0 | 0 | | |
| 20 | Алексеевский муниципальный район | х. Самал-шинский | 14 | 1 | ООО "Газпром газораспределение Волгоград" | 8 | 0 | февраль | декабрь | 2 | 0 | февраль | ноябрь | 1 | 0 | декабрь | декабрь | 0 | 0 | | | 0 | 0 | | | 0 | 0 | | | 0 | 0 | | |
| 21 | Алексеевский муниципальный район | х. Солонцовский | 32 | 1 | ООО "Газпром газораспределение Волгоград" | 16 | 0 | февраль | октябрь | 6 | 0 | август | декабрь | 1 | 0 | июль | июль | 0 | 0 | | | 0 | 0 | | | 0 | 0 | | | 0 | 0 | | |
| 22 | Алексеевский муниципальный район | х. Стежен-ский | 11 | 1 | ООО "Газпром газораспределение Волгоград" | 2 | 0 | июнь | сентябрь | 4 | 0 | сентябрь | декабрь | 2 | 0 | январь | июнь | 0 | 0 | | | 0 | 0 | | | 0 | 0 | | | 0 | 0 | | |
| 23 | Алексеевский муниципальный район | х. Титов-ский | 4 | 1 | ООО "Газпром газораспределение Волгоград" | 3 | 0 | январь | август | 0 | 0 | | | 0 | 0 | | | 0 | 0 | | | 0 | 0 | | | 0 | 0 | | | 0 | 0 | | |
| 24 | Алексеевский муниципальный район | х. Трехло-жинский | 1 | 1 | ООО "Газпром газораспределение Волгоград" | 0 | 0 | | | 1 | 0 | сентябрь | сентябрь | 0 | 0 | | | 0 | 0 | | | 0 | 0 | | | 0 | 0 | | | 0 | 0 | | |

| № п/п | Муниципальное образование | Наименование населенного пункта | Общее количество негазифицированных домовладений в населенном пункте, за исключением домовладений, расположенных в границах территории садоводства, штук | Общее количество домовладений в населенном пункте, за исключением домовладений, расположенных в границах территории садоводства, для которых по состоянию на 1 сентября 2021 г. создана техническая возможность подключения, штук | Наименование газораспределительной организации | График реализации догазификации домовладений в населенном пункте, за исключением расположенных в границах территории садоводства | | | | График реализации догазификации домовладений в населенном пункте, за исключением расположенных в границах территории садоводства | | | | График реализации догазификации домовладений в населенном пункте, за исключением расположенных в границах территории садоводства | | | | График реализации догазификации домовладений в населенном пункте, за исключением расположенных в границах территории садоводства | | | | График реализации догазификации домовладений в населенном пункте, за исключением расположенных в границах территории садоводства | | | | График реализации догазификации домовладений в населенном пункте, за исключением расположенных в границах территории садоводства | | | | График реализации догазификации домовладений в населенном пункте, за исключением расположенных в границах территории садоводства | | | |
|---|---|---|---|---|---|---|---|---|---|---|---|---|---|---|---|---|---|---|---|---|---|---|---|---|---|---|---|---|---|---|---|
| | | | | | | 2022 год | | | | 2023 год | | | | 2024 год | | | | 2025 год | | | | 2026 год | | | | 2027 год | | | | 2028 год | | | |
| | | | | | | количество домовладений в населенном пункте, за исключением домовладений, расположенных в границах территории садоводства, подключаемых к газораспределительным сетям, штук | общее количество домовладений в населенном пункте, за исключением домовладений, расположенных в границах территории садоводства, для которых создается техническая возможность подключения, штук | срок догазификации (месяц) | | количество домовладений в населенном пункте, за исключением домовладений, расположенных в границах территории садоводства, подключаемых к газораспределительным сетям, штук | общее количество домовладений в населенном пункте, за исключением домовладений, расположенных в границах территории садоводства, для которых создается техническая возможность подключения, штук | срок догазификации (месяц) | | количество домовладений в населенном пункте, за исключением домовладений, расположенных в границах территории садоводства, подключаемых к газораспределительным сетям, штук | общее количество домовладений в населенном пункте, за исключением домовладений, расположенных в границах территории садоводства, для которых создается техническая возможность подключения, штук | срок догазификации (месяц) | | количество домовладений в населенном пункте, за исключением домовладений, расположенных в границах территории садоводства, подключаемых к газораспределительным сетям, штук | общее количество домовладений в населенном пункте, за исключением домовладений, расположенных в границах территории садоводства, для которых создается техническая возможность подключения, штук | срок догазификации (месяц) | | количество домовладений в населенном пункте, за исключением домовладений, расположенных в границах территории садоводства, подключаемых к газораспределительным сетям, штук | общее количество домовладений в населенном пункте, за исключением домовладений, расположенных в границах территории садоводства, для которых создается техническая возможность подключения, штук | срок догазификации (месяц) | | количество домовладений в населенном пункте, за исключением домовладений, расположенных в границах территории садоводства, подключаемых к газораспределительным сетям, штук | общее количество домовладений в населенном пункте, за исключением домовладений, расположенных в границах территории садоводства, для которых создается техническая возможность подключения, штук | срок догазификации (месяц) | |
| | | | | | | | | начало | окончание | | | начало | окончание | | | начало | окончание | | | начало | окончание | | | начало | окончание | | | начало | окончание | | |
| 1 | 2 | 3 | 4 | 5 | 6 | 7 | 8 | 9 | 10 | 11 | 12 | 13 | 14 | 15 | 16 | 17 | 18 | 19 | 20 | 21 | 22 | 23 | 24 | 25 | 26 | 27 | 28 | 29 | 30 | 31 | 32 | 33 | 34 |
| 25 | Алексеевский муниципальный район | х. Чечеровский | 9 | 1 | ООО "Газпром газораспределение Волгоград" | 5 | 0 | январь | октябрь | 2 | 0 | ноябрь | декабрь | 0 | 0 | | | 0 | 0 | | | 0 | 0 | | | 0 | 0 | | | 0 | 0 | | |
| 26 | Алексеевский муниципальный район | х. Шараш-енский | 32 | 1 | ООО "Газпром газораспределение Волгоград" | 9 | 0 | июнь | декабрь | 10 | 0 | март | ноябрь | 4 | 0 | январь | декабрь | 0 | 0 | | | 0 | 0 | | | 0 | 0 | | | 0 | 0 | | |
| 27 | Алексеевский муниципальный район | х. Ямин-ский | 14 | 1 | ООО "Газпром газораспределение Волгоград" | 3 | 0 | март | май | 4 | 0 | октябрь | декабрь | 3 | 0 | март | октябрь | 1 | 0 | сентябрь | сентябрь | 0 | 0 | | | 0 | 0 | | | 0 | 0 | | |
| 28 | Быковский муниципальный район | п. Катричев | 9 | 1 | ООО "Газпром газораспределение Волгоград" | 2 | 0 | февраль | август | 4 | 0 | август | октябрь | 1 | 0 | декабрь | декабрь | 1 | 0 | февраль | февраль | 1 | 0 | март | март | 0 | 0 | | | 0 | 0 | | |
| 29 | Быковский муниципальный район | п. Красные Зори | 2 | 1 | ООО "Газпром газораспределение Волгоград" | 0 | 0 | | | 2 | 0 | апрель | декабрь | 0 | 0 | | | 0 | 0 | | | 0 | 0 | | | 0 | 0 | | | 0 | 0 | | |
| 30 | Быковский муниципальный район | п. Моло-дежный | 4 | 1 | ООО "Газпром газораспределение Волгоград" | 2 | 0 | август | август | 1 | 0 | ноябрь | ноябрь | 0 | 0 | | | 0 | 0 | | | 0 | 0 | | | 0 | 0 | | | 0 | 0 | | |
| 31 | Быковский муниципальный район | п. Отделение № 3 Совхоза Степной (Трубный) | 4 | 1 | ООО "Газпром газораспределение Волгоград" | 3 | 0 | февраль | март | 0 | 0 | | | 0 | 0 | | | 0 | 0 | | | 0 | 0 | | | 0 | 0 | | | 0 | 0 | | |
| 32 | Быковский муниципальный район | п. Победа | 5 | 1 | ООО "Газпром газораспределение Волгоград" | 3 | 0 | май | август | 0 | 0 | | | 1 | 0 | декабрь | декабрь | 0 | 0 | | | 0 | 0 | | | 0 | 0 | | | 0 | 0 | | |

| № п/п | Муниципальное образование | Наименование населенного пункта | Общее количество негазифицированных домовладений в населенном пункте, за исключением домовладений, расположенных в границах территории садоводства, штук | Общее количество домовладений в населенном пункте, за исключением домовладений, расположенных в границах территории садоводства, для которых по состоянию на 1 сентября 2021 г. создана техническая возможность подключения, штук | Наименование газораспределительной организации | График реализации догазификации домовладений в населенном пункте, за исключением расположенных в границах территории садоводства | | | | График реализации догазификации домовладений в населенном пункте, за исключением расположенных в границах территории садоводства | | | | График реализации догазификации домовладений в населенном пункте, за исключением расположенных в границах территории садоводства | | | | График реализации догазификации домовладений в населенном пункте, за исключением расположенных в границах территории садоводства | | | | График реализации догазификации домовладений в населенном пункте, за исключением расположенных в границах территории садоводства | | | | График реализации догазификации домовладений в населенном пункте, за исключением расположенных в границах территории садоводства | | | | График реализации догазификации домовладений в населенном пункте, за исключением расположенных в границах территории садоводства | | | |
|---|---|---|---|---|---|---|---|---|---|---|---|---|---|---|---|---|---|---|---|---|---|---|---|---|---|---|---|---|---|---|---|
| | | | | | | 2022 год | | | | 2023 год | | | | 2024 год | | | | 2025 год | | | | 2026 год | | | | 2027 год | | | | 2028 год | | | |
| | | | | | | количество домовладений в населенном пункте, за исключением домовладений, расположенных в границах территории садоводства, подключаемых к газораспределительным сетям, штук | общее количество домовладений в населенном пункте, за исключением домовладений, расположенных в границах территории садоводства, для которых создается техническая возможность подключения, штук | срок догазификации (месяц) | | количество домовладений в населенном пункте, за исключением домовладений, расположенных в границах территории садоводства, подключаемых к газораспределительным сетям, штук | общее количество домовладений в населенном пункте, за исключением домовладений, расположенных в границах территории садоводства, для которых создается техническая возможность подключения, штук | срок догазификации (месяц) | | количество домовладений в населенном пункте, за исключением домовладений, расположенных в границах территории садоводства, подключаемых к газораспределительным сетям, штук | общее количество домовладений в населенном пункте, за исключением домовладений, расположенных в границах территории садоводства, для которых создается техническая возможность подключения, штук | срок догазификации (месяц) | | количество домовладений в населенном пункте, за исключением домовладений, расположенных в границах территории садоводства, подключаемых к газораспределительным сетям, штук | общее количество домовладений в населенном пункте, за исключением домовладений, расположенных в границах территории садоводства, для которых создается техническая возможность подключения, штук | срок догазификации (месяц) | | количество домовладений в населенном пункте, за исключением домовладений, расположенных в границах территории садоводства, подключаемых к газораспределительным сетям, штук | общее количество домовладений в населенном пункте, за исключением домовладений, расположенных в границах территории садоводства, для которых создается техническая возможность подключения, штук | срок догазификации (месяц) | | количество домовладений в населенном пункте, за исключением домовладений, расположенных в границах территории садоводства, подключаемых к газораспределительным сетям, штук | общее количество домовладений в населенном пункте, за исключением домовладений, расположенных в границах территории садоводства, для которых создается техническая возможность подключения, штук | срок догазификации (месяц) | |
| | | | | | | | | начало | окончание | | | начало | окончание | | | начало | окончание | | | начало | окончание | | | начало | окончание | | | начало | окончание | | |
| 1 | 2 | 3 | 4 | 5 | 6 | 7 | 8 | 9 | 10 | 11 | 12 | 13 | 14 | 15 | 16 | 17 | 18 | 19 | 20 | 21 | 22 | 23 | 24 | 25 | 26 | 27 | 28 | 29 | 30 | 31 | 32 | 33 | 34 |
| 33 | Быковский муниципальный район | п. Приморск | 15 | 1 | ООО "Газпром газораспределение Волгоград" | 6 | 0 | февраль | ноябрь | 3 | 0 | апрель | декабрь | 2 | 0 | март | март | 0 | 0 | | | 0 | 0 | | | 0 | 0 | | | 0 | 0 | | |
| 34 | Быковский муниципальный район | п. Раздолье | 7 | 1 | ООО "Газпром газораспределение Волгоград" | 2 | 0 | январь | октябрь | 1 | 0 | июнь | июнь | 2 | 0 | март | сентябрь | 1 | 0 | июнь | июнь | 0 | 0 | | | 0 | 0 | | | 0 | 0 | | |
| 35 | Быковский муниципальный район | п. Федоровка | 4 | 1 | ООО "Газпром газораспределение Волгоград" | 0 | 0 | | | 0 | 0 | | | 1 | 0 | октябрь | октябрь | 1 | 0 | апрель | апрель | 0 | 0 | | | 0 | 0 | | | 0 | 0 | | |
| 36 | Быковский муниципальный район | рп Быково | 39 | 1 | ООО "Газпром газораспределение Волгоград" | 10 | 0 | февраль | декабрь | 13 | 0 | март | декабрь | 4 | 0 | февраль | декабрь | 2 | 0 | апрель | июль | 0 | 0 | | | 0 | 0 | | | 2 | 0 | июль | июль |
| 37 | Быковский муниципальный район | с. Александровка | 7 | 1 | ООО "Газпром газораспределение Волгоград" | 4 | 0 | апрель | октябрь | 0 | 0 | | | 1 | 0 | март | март | 0 | 0 | | | 0 | 0 | | | 0 | 0 | | | 0 | 0 | | |
| 38 | Быковский муниципальный район | с. Верхний Балыклей | 8 | 1 | ООО "Газпром газораспределение Волгоград" | 4 | 0 | апрель | июнь | 2 | 0 | сентябрь | декабрь | 0 | 0 | | | 0 | 0 | | | 0 | 0 | | | 0 | 0 | | | 0 | 0 | | |
| 39 | Быковский муниципальный район | с. Кислово | 51 | 1 | ООО "Газпром газораспределение Волгоград" | 20 | 0 | февраль | декабрь | 12 | 0 | июнь | декабрь | 6 | 0 | январь | ноябрь | 2 | 0 | январь | февраль | 0 | 0 | | | 1 | 0 | декабрь | декабрь | 1 | 0 | март | март |
| 40 | Быковский муниципальный район | с. Красноселец | 22 | 1 | ООО "Газпром газораспределение Волгоград" | 9 | 0 | январь | ноябрь | 7 | 0 | март | декабрь | 0 | 0 | | | 0 | 0 | | | 0 | 0 | | | 0 | 0 | | | 2 | 0 | январь | март |

| № п/п | Муниципальное образование | Наименование населенного пункта | Общее количество негазифицированных домовладений в населенном пункте, за исключением домовладений, расположенных в границах территории садоводства, штук | Общее количество домовладений в населенном пункте, за исключением домовладений, расположенных в границах территории садоводства, для которых по состоянию на 1 сентября 2021 г. создана техническая возможность подключения, штук | Наименование газораспределительной организации | График реализации догазификации домовладений в населенном пункте, за исключением расположенных в границах территории садоводства | | | | График реализации догазификации домовладений в населенном пункте, за исключением расположенных в границах территории садоводства | | | | График реализации догазификации домовладений в населенном пункте, за исключением расположенных в границах территории садоводства | | | | График реализации догазификации домовладений в населенном пункте, за исключением расположенных в границах территории садоводства | | | | График реализации догазификации домовладений в населенном пункте, за исключением расположенных в границах территории садоводства | | | | График реализации догазификации домовладений в населенном пункте, за исключением расположенных в границах территории садоводства | | | | График реализации догазификации домовладений в населенном пункте, за исключением расположенных в границах территории садоводства | | | |
|---|---|---|---|---|---|---|---|---|---|---|---|---|---|---|---|---|---|---|---|---|---|---|---|---|---|---|---|---|---|---|
| | | | | | | 2022 год | | | | 2023 год | | | | 2024 год | | | | 2025 год | | | | 2026 год | | | | 2027 год | | | | 2028 год | | | |
| | | | | | | количество домовладений в населенном пункте, за исключением домовладений, расположенных в границах территории садоводства, подключаемых к газораспределительным сетям, штук | общее количество домовладений в населенном пункте, за исключением домовладений, расположенных в границах территории садоводства, для которых создается техническая возможность подключения, штук | срок догазификации (месяц) | | количество домовладений в населенном пункте, за исключением домовладений, расположенных в границах территории садоводства, подключаемых к газораспределительным сетям, штук | общее количество домовладений в населенном пункте, за исключением домовладений, расположенных в границах территории садоводства, для которых создается техническая возможность подключения, штук | срок догазификации (месяц) | | количество домовладений в населенном пункте, за исключением домовладений, расположенных в границах территории садоводства, подключаемых к газораспределительным сетям, штук | общее количество домовладений в населенном пункте, за исключением домовладений, расположенных в границах территории садоводства, для которых создается техническая возможность подключения, штук | срок догазификации (месяц) | | количество домовладений в населенном пункте, за исключением домовладений, расположенных в границах территории садоводства, подключаемых к газораспределительным сетям, штук | общее количество домовладений в населенном пункте, за исключением домовладений, расположенных в границах территории садоводства, для которых создается техническая возможность подключения, штук | срок догазификации (месяц) | | количество домовладений в населенном пункте, за исключением домовладений, расположенных в границах территории садоводства, подключаемых к газораспределительным сетям, штук | общее количество домовладений в населенном пункте, за исключением домовладений, расположенных в границах территории садоводства, для которых создается техническая возможность подключения, штук | срок догазификации (месяц) | | количество домовладений в населенном пункте, за исключением домовладений, расположенных в границах территории садоводства, подключаемых к газораспределительным сетям, штук | общее количество домовладений в населенном пункте, за исключением домовладений, расположенных в границах территории садоводства, для которых создается техническая возможность подключения, штук | срок догазификации (месяц) | |
| | | | | | | | | начало | окончание | | | начало | окончание | | | начало | окончание | | | начало | окончание | | | начало | окончание | | | начало | окончание | |
| 1 | 2 | 3 | 4 | 5 | 6 | 7 | 8 | 9 | 10 | 11 | 12 | 13 | 14 | 15 | 16 | 17 | 18 | 19 | 20 | 21 | 22 | 23 | 24 | 25 | 26 | 27 | 28 | 29 | 30 | 31 | 32 | 33 | 34 |
| 41 | Быковский муниципальный район | с. Луговая Пролейка | 5 | 1 | ООО "Газпром газораспределение Волгоград" | 1 | 0 | август | август | 3 | 0 | июнь | октябрь | 0 | 0 | | | 0 | 0 | | | 0 | 0 | | | 0 | 0 | | | 0 | 0 | | |
| 42 | Быковский муниципальный район | с. Новоникольское | 15 | 1 | ООО "Газпром газораспределение Волгоград" | 6 | 0 | февраль | ноябрь | 5 | 0 | июнь | декабрь | 0 | 0 | | | 2 | 0 | июль | сентябрь | 0 | 0 | | | 0 | 0 | | | 0 | 0 | | |
| 43 | Быковский муниципальный район | с. Садовое | 3 | 1 | ООО "Газпром газораспределение Волгоград" | 0 | 0 | | | 0 | 0 | | | 2 | 0 | март | октябрь | 1 | 0 | июль | июль | 0 | 0 | | | 0 | 0 | | | 0 | 0 | | |
| 44 | Быковский муниципальный район | с. Солдатско-Степное | 5 | 1 | ООО "Газпром газораспределение Волгоград" | 3 | 0 | май | декабрь | 1 | 0 | август | август | 0 | 0 | | | 0 | 0 | | | 0 | 0 | | | 0 | 0 | | | 0 | 0 | | |
| 45 | Быковский муниципальный район | х. Демидов | 1 | 1 | ООО "Газпром газораспределение Волгоград" | 1 | 0 | ноябрь | ноябрь | 0 | 0 | | | 0 | 0 | | | 0 | 0 | | | 0 | 0 | | | 0 | 0 | | | 0 | 0 | | |
| 46 | Быковский муниципальный район | х. Солянка | 5 | 1 | ООО "Газпром газораспределение Волгоград" | 3 | 0 | июнь | июль | 1 | 0 | ноябрь | ноябрь | 0 | 0 | | | 0 | 0 | | | 0 | 0 | | | 0 | 0 | | | 0 | 0 | | |
| 47 | Городищенский муниципальный район | п. Западновка | 109 | 1 | ООО "Газпром газораспределение Волгоград" | 0 | 0 | | | 66 | 0 | август | декабрь | 4 | 0 | март | октябрь | 3 | 0 | май | июнь | 0 | 0 | | | 5 | 0 | март | апрель | 0 | 0 | | |
| 48 | Городищенский муниципальный район | п. Каменный | 19 | 1 | ООО "Газпром газораспределение Волгоград" | 5 | 0 | январь | октябрь | 3 | 0 | июль | декабрь | 3 | 0 | май | декабрь | 1 | 0 | сентябрь | сентябрь | 0 | 0 | | | 3 | 0 | июнь | июнь | 0 | 0 | | |

| № п/п | Муниципальное образование | Наименование населенного пункта | Общее количество негазифицированных домовладений в населенном пункте, за исключением домовладений, расположенных в границах территории садоводства, штук | Общее количество домовладений в населенном пункте, за исключением домовладений, расположенных в границах территории садоводства, для которых по состоянию на 1 сентября 2021 г. создана техническая возможность подключения, штук | Наименование газораспределительной организации | График реализации догазификации домовладений в населенном пункте, за исключением расположенных в границах территории садоводства | | | | График реализации догазификации домовладений в населенном пункте, за исключением расположенных в границах территории садоводства | | | | График реализации догазификации домовладений в населенном пункте, за исключением расположенных в границах территории садоводства | | | | График реализации догазификации домовладений в населенном пункте, за исключением расположенных в границах территории садоводства | | | | График реализации догазификации домовладений в населенном пункте, за исключением расположенных в границах территории садоводства | | | | График реализации догазификации домовладений в населенном пункте, за исключением расположенных в границах территории садоводства | | | | График реализации догазификации домовладений в населенном пункте, за исключением расположенных в границах территории садоводства | | | |
|---|---|---|---|---|---|---|---|---|---|---|---|---|---|---|---|---|---|---|---|---|---|---|---|---|---|---|---|---|---|---|---|
| | | | | | | 2022 год | | | | 2023 год | | | | 2024 год | | | | 2025 год | | | | 2026 год | | | | 2027 год | | | | 2028 год | | | |
| | | | | | | количество домовладений в населенном пункте, за исключением домовладений, расположенных в границах территории садоводства, подключаемых к газораспределительным сетям, штук | общее количество домовладений в населенном пункте, за исключением домовладений, расположенных в границах территории садоводства, для которых создается техническая возможность подключения, штук | срок догазификации (месяц) | | количество домовладений в населенном пункте, за исключением домовладений, расположенных в границах территории садоводства, подключаемых к газораспределительным сетям, штук | общее количество домовладений в населенном пункте, за исключением домовладений, расположенных в границах территории садоводства, для которых создается техническая возможность подключения, штук | срок догазификации (месяц) | | количество домовладений в населенном пункте, за исключением домовладений, расположенных в границах территории садоводства, подключаемых к газораспределительным сетям, штук | общее количество домовладений в населенном пункте, за исключением домовладений, расположенных в границах территории садоводства, для которых создается техническая возможность подключения, штук | срок догазификации (месяц) | | количество домовладений в населенном пункте, за исключением домовладений, расположенных в границах территории садоводства, подключаемых к газораспределительным сетям, штук | общее количество домовладений в населенном пункте, за исключением домовладений, расположенных в границах территории садоводства, для которых создается техническая возможность подключения, штук | срок догазификации (месяц) | | количество домовладений в населенном пункте, за исключением домовладений, расположенных в границах территории садоводства, подключаемых к газораспределительным сетям, штук | общее количество домовладений в населенном пункте, за исключением домовладений, расположенных в границах территории садоводства, для которых создается техническая возможность подключения, штук | срок догазификации (месяц) | | количество домовладений в населенном пункте, за исключением домовладений, расположенных в границах территории садоводства, подключаемых к газораспределительным сетям, штук | общее количество домовладений в населенном пункте, за исключением домовладений, расположенных в границах территории садоводства, для которых создается техническая возможность подключения, штук | срок догазификации (месяц) | |
| | | | | | | | | начало | окончание | | | начало | окончание | | | начало | окончание | | | начало | окончание | | | начало | окончание | | | начало | окончание | | |
| 1 | 2 | 3 | 4 | 5 | 6 | 7 | 8 | 9 | 10 | 11 | 12 | 13 | 14 | 15 | 16 | 17 | 18 | 19 | 20 | 21 | 22 | 23 | 24 | 25 | 26 | 27 | 28 | 29 | 30 | 31 | 32 | 33 | 34 |
| 49 | Городищенский муниципальный район | п. Котлубань | 21 | 1 | ООО "Газпром газораспределение Волгоград" | 3 | 0 | август | ноябрь | 8 | 0 | март | декабрь | 2 | 0 | март | март | 1 | 0 | октябрь | октябрь | 0 | 0 | | | 1 | 0 | ноябрь | ноябрь | 0 | 0 | | |
| 50 | Городищенский муниципальный район | п. Кузьмичи | 18 | 1 | ООО "Газпром газораспределение Волгоград" | 0 | 0 | | | 6 | 0 | декабрь | декабрь | 6 | 0 | июль | декабрь | 3 | 0 | июнь | август | 1 | 0 | январь | январь | 1 | 0 | ноябрь | ноябрь | 0 | 0 | | |
| 51 | Городищенский муниципальный район | п. Новая надежда | 32 | 1 | ООО "Газпром газораспределение Волгоград" | 9 | 0 | март | ноябрь | 5 | 0 | май | декабрь | 4 | 0 | апрель | октябрь | 2 | 0 | февраль | февраль | 0 | 0 | | | 1 | 0 | март | март | 1 | 0 | февраль | февраль |
| 52 | Городищенский муниципальный район | п. Областной с/х опытной станции | 22 | 1 | ООО "Газпром газораспределение Волгоград" | 7 | 0 | апрель | ноябрь | 6 | 0 | январь | декабрь | 3 | 0 | январь | октябрь | 1 | 0 | февраль | февраль | 0 | 0 | | | 0 | 0 | | | 1 | 0 | июль | июль |
| 53 | Городищенский муниципальный район | п. Радужный | 29 | 1 | ООО "Газпром газораспределение Волгоград" | 11 | 0 | февраль | декабрь | 8 | 0 | февраль | декабрь | 1 | 0 | декабрь | декабрь | 1 | 0 | октябрь | октябрь | 0 | 0 | | | 0 | 0 | | | 3 | 0 | январь | февраль |
| 54 | Городищенский муниципальный район | п. Сады Придонья | 4 | 1 | ООО "Газпром газораспределение Волгоград" | 0 | 0 | | | 3 | 0 | август | декабрь | 0 | 0 | | | 0 | 0 | | | 0 | 0 | | | 0 | 0 | | | 0 | 0 | | |
| 55 | Городищенский муниципальный район | п. Самофаловка | 50 | 1 | ООО "Газпром газораспределение Волгоград" | 15 | 0 | январь | декабрь | 11 | 0 | июль | декабрь | 8 | 0 | январь | декабрь | 3 | 0 | февраль | май | 0 | 0 | | | 0 | 0 | | | 0 | 0 | | |
| 56 | Городищенский муниципальный район | п. Степной | 37 | 1 | ООО "Газпром газораспределение Волгоград" | 9 | 0 | январь | сентябрь | 10 | 0 | январь | декабрь | 5 | 0 | январь | декабрь | 3 | 0 | май | июль | 0 | 0 | | | 1 | 0 | август | август | 1 | 0 | апрель | апрель |

| № п/п | Муниципальное образование | Наименование населенного пункта | Общее количество негазифицированных домовладений в населенном пункте, за исключением домовладений, расположенных в границах территории садоводства, штук | Общее количество домовладений в населенном пункте, за исключением домовладений, расположенных в границах территории садоводства, для которых по состоянию на 1 сентября 2021 г. создана техническая возможность подключения, штук | Наименование газораспределительной организации | График реализации догазификации домовладений в населенном пункте, за исключением расположенных в границах территории садоводства | | | | График реализации догазификации домовладений в населенном пункте, за исключением расположенных в границах территории садоводства | | | | График реализации догазификации домовладений в населенном пункте, за исключением расположенных в границах территории садоводства | | | | График реализации догазификации домовладений в населенном пункте, за исключением расположенных в границах территории садоводства | | | | График реализации догазификации домовладений в населенном пункте, за исключением расположенных в границах территории садоводства | | | | График реализации догазификации домовладений в населенном пункте, за исключением расположенных в границах территории садоводства | | | | График реализации догазификации домовладений в населенном пункте, за исключением расположенных в границах территории садоводства | | | |
|---|---|---|---|---|---|---|---|---|---|---|---|---|---|---|---|---|---|---|---|---|---|---|---|---|---|---|---|---|---|---|---|
| | | | | | | 2022 год | | | | 2023 год | | | | 2024 год | | | | 2025 год | | | | 2026 год | | | | 2027 год | | | | 2028 год | | | |
| | | | | | | количество домовладений в населенном пункте, за исключением домовладений, расположенных в границах территории садоводства, подключаемых к газораспределительным сетям, штук | общее количество домовладений в населенном пункте, за исключением домовладений, расположенных в границах территории садоводства, для которых создается техническая возможность подключения, штук | срок догазификации (месяц) | | количество домовладений в населенном пункте, за исключением домовладений, расположенных в границах территории садоводства, подключаемых к газораспределительным сетям, штук | общее количество домовладений в населенном пункте, за исключением домовладений, расположенных в границах территории садоводства, для которых создается техническая возможность подключения, штук | срок догазификации (месяц) | | количество домовладений в населенном пункте, за исключением домовладений, расположенных в границах территории садоводства, подключаемых к газораспределительным сетям, штук | общее количество домовладений в населенном пункте, за исключением домовладений, расположенных в границах территории садоводства, для которых создается техническая возможность подключения, штук | срок догазификации (месяц) | | количество домовладений в населенном пункте, за исключением домовладений, расположенных в границах территории садоводства, подключаемых к газораспределительным сетям, штук | общее количество домовладений в населенном пункте, за исключением домовладений, расположенных в границах территории садоводства, для которых создается техническая возможность подключения, штук | срок догазификации (месяц) | | количество домовладений в населенном пункте, за исключением домовладений, расположенных в границах территории садоводства, подключаемых к газораспределительным сетям, штук | общее количество домовладений в населенном пункте, за исключением домовладений, расположенных в границах территории садоводства, для которых создается техническая возможность подключения, штук | срок догазификации (месяц) | | количество домовладений в населенном пункте, за исключением домовладений, расположенных в границах территории садоводства, подключаемых к газораспределительным сетям, штук | общее количество домовладений в населенном пункте, за исключением домовладений, расположенных в границах территории садоводства, для которых создается техническая возможность подключения, штук | срок догазификации (месяц) | |
| | | | | | | | | начало | окончание | | | начало | окончание | | | начало | окончание | | | начало | окончание | | | начало | окончание | | | начало | окончание | | |
| 1 | 2 | 3 | 4 | 5 | 6 | 7 | 8 | 9 | 10 | 11 | 12 | 13 | 14 | 15 | 16 | 17 | 18 | 19 | 20 | 21 | 22 | 23 | 24 | 25 | 26 | 27 | 28 | 29 | 30 | 31 | 32 | 33 | 34 |
| 57 | Городищенский муниципальный район | п. Царицын | 142 | 1 | ООО "Газпром газораспределение Волгоград" | 37 | 0 | январь | декабрь | 31 | 0 | февраль | декабрь | 23 | 0 | январь | декабрь | 19 | 0 | февраль | декабрь | 2 | 0 | март | июль | 2 | 0 | январь | май | 5 | 0 | январь | июль |
| 58 | Городищенский муниципальный район | рп Городище | 389 | 1 | ООО "Газпром газораспределение Волгоград" | 84 | 0 | январь | декабрь | 87 | 0 | январь | декабрь | 78 | 0 | январь | декабрь | 55 | 0 | январь | декабрь | 0 | 0 | | | 8 | 0 | апрель | ноябрь | 19 | 0 | январь | август |
| 59 | Городищенский муниципальный район | рп Ерзовка | 144 | 1 | ООО "Газпром газораспределение Волгоград" | 37 | 0 | январь | декабрь | 26 | 0 | январь | декабрь | 19 | 0 | февраль | декабрь | 15 | 0 | январь | ноябрь | 0 | 0 | | | 9 | 0 | март | октябрь | 8 | 0 | январь | июнь |
| 60 | Городищенский муниципальный район | рп Новый Рогачик | 56 | 1 | ООО "Газпром газораспределение Волгоград" | 9 | 0 | февраль | декабрь | 19 | 0 | февраль | декабрь | 10 | 0 | январь | декабрь | 1 | 0 | май | май | 0 | 0 | | | 1 | 0 | апрель | апрель | 1 | 0 | июль | июль |
| 61 | Городищенский муниципальный район | с. Виновка | 19 | 1 | ООО "Газпром газораспределение Волгоград" | 0 | 0 | | | 3 | 0 | март | декабрь | 7 | 0 | январь | ноябрь | 0 | 0 | | | 0 | 0 | | | 4 | 0 | январь | ноябрь | 0 | 0 | | |
| 62 | Городищенский муниципальный район | с. Карповка | 29 | 1 | ООО "Газпром газораспределение Волгоград" | 6 | 0 | январь | ноябрь | 9 | 0 | февраль | декабрь | 4 | 0 | март | октябрь | 3 | 0 | март | май | 0 | 0 | | | 0 | 0 | | | 2 | 0 | июль | июль |
| 63 | Городищенский муниципальный район | с. Орловка | 50 | 1 | ООО "Газпром газораспределение Волгоград" | 12 | 0 | январь | декабрь | 13 | 0 | февраль | декабрь | 6 | 0 | март | декабрь | 12 | 0 | февраль | декабрь | 0 | 0 | | | 1 | 0 | ноябрь | ноябрь | 3 | 0 | март | июль |
| 64 | Городищенский муниципальный район | с. Россошка | 3 | 1 | ООО "Газпром газораспределение Волгоград" | 1 | 0 | октябрь | октябрь | 1 | 0 | декабрь | декабрь | 0 | 0 | | | 1 | 0 | август | август | 0 | 0 | | | 0 | 0 | | | 0 | 0 | | |

| № п/п | Муниципальное образование | Наименование населенного пункта | Общее количество негазифицированных домовладений в населенном пункте, за исключением домовладений, расположенных в границах территории садоводства, штук | Общее количество домовладений в населенном пункте, за исключением домовладений, расположенных в границах территории садоводства, для которых по состоянию на 1 сентября 2021 г. создана техническая возможность подключения, штук | Наименование газораспределительной организации | График реализации догазификации домовладений в населенном пункте, за исключением расположенных в границах территории садоводства | | | | График реализации догазификации домовладений в населенном пункте, за исключением расположенных в границах территории садоводства | | | | График реализации догазификации домовладений в населенном пункте, за исключением расположенных в границах территории садоводства | | | | График реализации догазификации домовладений в населенном пункте, за исключением расположенных в границах территории садоводства | | | | График реализации догазификации домовладений в населенном пункте, за исключением расположенных в границах территории садоводства | | | | График реализации догазификации домовладений в населенном пункте, за исключением расположенных в границах территории садоводства | | | | График реализации догазификации домовладений в населенном пункте, за исключением расположенных в границах территории садоводства | | | |
|---|---|---|---|---|---|---|---|---|---|---|---|---|---|---|---|---|---|---|---|---|---|---|---|---|---|---|---|---|---|---|
| | | | | | | 2022 год | | | | 2023 год | | | | 2024 год | | | | 2025 год | | | | 2026 год | | | | 2027 год | | | | 2028 год | | | |
| | | | | | | количество домовладений в населенном пункте, за исключением домовладений, расположенных в границах территории садоводства, подключаемых к газораспределительным сетям, штук | общее количество домовладений в населенном пункте, за исключением домовладений, расположенных в границах территории садоводства, для которых создается техническая возможность подключения, штук | срок догазификации (месяц) | | количество домовладений в населенном пункте, за исключением домовладений, расположенных в границах территории садоводства, подключаемых к газораспределительным сетям, штук | общее количество домовладений в населенном пункте, за исключением домовладений, расположенных в границах территории садоводства, для которых создается техническая возможность подключения, штук | срок догазификации (месяц) | | количество домовладений в населенном пункте, за исключением домовладений, расположенных в границах территории садоводства, подключаемых к газораспределительным сетям, штук | общее количество домовладений в населенном пункте, за исключением домовладений, расположенных в границах территории садоводства, для которых создается техническая возможность подключения, штук | срок догазификации (месяц) | | количество домовладений в населенном пункте, за исключением домовладений, расположенных в границах территории садоводства, подключаемых к газораспределительным сетям, штук | общее количество домовладений в населенном пункте, за исключением домовладений, расположенных в границах территории садоводства, для которых создается техническая возможность подключения, штук | срок догазификации (месяц) | | количество домовладений в населенном пункте, за исключением домовладений, расположенных в границах территории садоводства, подключаемых к газораспределительным сетям, штук | общее количество домовладений в населенном пункте, за исключением домовладений, расположенных в границах территории садоводства, для которых создается техническая возможность подключения, штук | срок догазификации (месяц) | | количество домовладений в населенном пункте, за исключением домовладений, расположенных в границах территории садоводства, подключаемых к газораспределительным сетям, штук | общее количество домовладений в населенном пункте, за исключением домовладений, расположенных в границах территории садоводства, для которых создается техническая возможность подключения, штук | срок догазификации (месяц) | |
| | | | | | | | | начало | окончание | | | начало | окончание | | | начало | окончание | | | начало | окончание | | | начало | окончание | | | начало | окончание | | |
| 1 | 2 | 3 | 4 | 5 | 6 | 7 | 8 | 9 | 10 | 11 | 12 | 13 | 14 | 15 | 16 | 17 | 18 | 19 | 20 | 21 | 22 | 23 | 24 | 25 | 26 | 27 | 28 | 29 | 30 | 31 | 32 | 33 | 34 |
| 65 | Городищенский муниципальный район | с. Студено-Яблоновка | 23 | 1 | ООО "Газпром газораспределение Волгоград" | 4 | 0 | январь | декабрь | 9 | 0 | март | декабрь | 2 | 0 | апрель | май | 1 | 0 | октябрь | октябрь | 0 | 0 | | | 1 | 0 | ноябрь | ноябрь | 5 | 0 | январь | июль |
| 66 | Городищенский муниципальный район | х. Варламов | 11 | 1 | ООО "Газпром газораспределение Волгоград" | 0 | 0 | | | 4 | 0 | сентябрь | октябрь | 2 | 0 | июнь | август | 1 | 0 | октябрь | октябрь | 0 | 0 | | | 1 | 0 | февраль | февраль | 0 | 0 | | |
| 67 | Городищенский муниципальный район | х. Вертячий | 84 | 1 | ООО "Газпром газораспределение Волгоград" | 18 | 0 | январь | декабрь | 25 | 0 | май | декабрь | 8 | 0 | февраль | ноябрь | 9 | 0 | январь | август | 0 | 0 | | | 5 | 0 | август | декабрь | 3 | 0 | март | июль |
| 68 | Городищенский муниципальный район | х. Грачи | 19 | 1 | ООО "Газпром газораспределение Волгоград" | 6 | 0 | январь | август | 4 | 0 | август | декабрь | 2 | 0 | май | декабрь | 2 | 0 | апрель | май | 0 | 0 | | | 1 | 0 | январь | январь | 0 | 0 | | |
| 69 | Городищенский муниципальный район | х. Донской | 18 | 1 | ООО "Газпром газораспределение Волгоград" | 7 | 0 | январь | июль | 5 | 0 | март | ноябрь | 0 | 0 | | | 0 | 0 | | | 0 | 0 | | | 0 | 0 | | | 0 | 0 | | |
| 70 | Городищенский муниципальный район | х. Каменный Буерак | 3 | 1 | ООО "Газпром газораспределение Волгоград" | 0 | 0 | | | 0 | 0 | | | 0 | 0 | | | 0 | 0 | | | 0 | 0 | | | 0 | 0 | | | 1 | 0 | декабрь | декабрь |
| 71 | Городищенский муниципальный район | х. Красный Пахарь | 18 | 1 | ООО "Газпром газораспределение Волгоград" | 7 | 0 | январь | ноябрь | 3 | 0 | март | август | 1 | 0 | март | март | 1 | 0 | апрель | апрель | 0 | 0 | | | 0 | 0 | | | 1 | 0 | январь | январь |
| 72 | Городищенский муниципальный район | х. Паньшино | 26 | 1 | ООО "Газпром газораспределение Волгоград" | 7 | 0 | февраль | ноябрь | 9 | 0 | март | декабрь | 3 | 0 | февраль | ноябрь | 1 | 0 | октябрь | октябрь | 0 | 0 | | | 0 | 0 | | | 0 | 0 | | |

| № п/п | Муниципальное образование | Наименование населенного пункта | Общее количество негазифицированных домовладений в населенном пункте, за исключением домовладений, расположенных в границах территории садоводства, штук | Общее количество домовладений в населенном пункте, за исключением домовладений, расположенных в границах территории садоводства, для которых по состоянию на 1 сентября 2021 г. создана техническая возможность подключения, штук | Наименование газораспределительной организации | График реализации догазификации домовладений в населенном пункте, за исключением расположенных в границах территории садоводства | | | | График реализации догазификации домовладений в населенном пункте, за исключением расположенных в границах территории садоводства | | | | График реализации догазификации домовладений в населенном пункте, за исключением расположенных в границах территории садоводства | | | | График реализации догазификации домовладений в населенном пункте, за исключением расположенных в границах территории садоводства | | | | График реализации догазификации домовладений в населенном пункте, за исключением расположенных в границах территории садоводства | | | | График реализации догазификации домовладений в населенном пункте, за исключением расположенных в границах территории садоводства | | | | График реализации догазификации домовладений в населенном пункте, за исключением расположенных в границах территории садоводства | | | |
|---|---|---|---|---|---|---|---|---|---|---|---|---|---|---|---|---|---|---|---|---|---|---|---|---|---|---|---|---|---|---|---|
| | | | | | | 2022 год | | | | 2023 год | | | | 2024 год | | | | 2025 год | | | | 2026 год | | | | 2027 год | | | | 2028 год | | | |
| | | | | | | количество домовладений в населенном пункте, за исключением домовладений, расположенных в границах территории садоводства, подключаемых к газораспределительным сетям, штук | общее количество домовладений в населенном пункте, за исключением домовладений, расположенных в границах территории садоводства, для которых создается техническая возможность подключения, штук | срок догазификации (месяц) | | количество домовладений в населенном пункте, за исключением домовладений, расположенных в границах территории садоводства, подключаемых к газораспределительным сетям, штук | общее количество домовладений в населенном пункте, за исключением домовладений, расположенных в границах территории садоводства, для которых создается техническая возможность подключения, штук | срок догазификации (месяц) | | количество домовладений в населенном пункте, за исключением домовладений, расположенных в границах территории садоводства, подключаемых к газораспределительным сетям, штук | общее количество домовладений в населенном пункте, за исключением домовладений, расположенных в границах территории садоводства, для которых создается техническая возможность подключения, штук | срок догазификации (месяц) | | количество домовладений в населенном пункте, за исключением домовладений, расположенных в границах территории садоводства, подключаемых к газораспределительным сетям, штук | общее количество домовладений в населенном пункте, за исключением домовладений, расположенных в границах территории садоводства, для которых создается техническая возможность подключения, штук | срок догазификации (месяц) | | количество домовладений в населенном пункте, за исключением домовладений, расположенных в границах территории садоводства, подключаемых к газораспределительным сетям, штук | общее количество домовладений в населенном пункте, за исключением домовладений, расположенных в границах территории садоводства, для которых создается техническая возможность подключения, штук | срок догазификации (месяц) | | количество домовладений в населенном пункте, за исключением домовладений, расположенных в границах территории садоводства, подключаемых к газораспределительным сетям, штук | общее количество домовладений в населенном пункте, за исключением домовладений, расположенных в границах территории садоводства, для которых создается техническая возможность подключения, штук | срок догазификации (месяц) | |
| | | | | | | | | начало | окончание | | | начало | окончание | | | начало | окончание | | | начало | окончание | | | начало | окончание | | | начало | окончание | | |
| 1 | 2 | 3 | 4 | 5 | 6 | 7 | 8 | 9 | 10 | 11 | 12 | 13 | 14 | 15 | 16 | 17 | 18 | 19 | 20 | 21 | 22 | 23 | 24 | 25 | 26 | 27 | 28 | 29 | 30 | 31 | 32 | 33 | 34 |
| 73 | Городищенский муниципальный район | х. Песковатка | 63 | 1 | ООО "Газпром газораспределение Волгоград" | 17 | 0 | март | декабрь | 19 | 0 | апрель | декабрь | 2 | 0 | февраль | июнь | 5 | 0 | май | декабрь | 0 | 0 | | | 4 | 0 | март | декабрь | 2 | 0 | март | май |
| 74 | Городищенский муниципальный район | х. Сакарка | 63 | 1 | ООО "Газпром газораспределение Волгоград" | 20 | 0 | январь | декабрь | 8 | 0 | март | декабрь | 3 | 0 | март | апрель | 1 | 0 | декабрь | декабрь | 0 | 0 | | | 7 | 0 | январь | декабрь | 0 | 0 | | |
| 75 | Городской округ город Волжский | г. Волжский | 456 | 1 | ООО "Газпром газораспределение Волгоград" | 112 | 0 | январь | декабрь | 135 | 0 | январь | декабрь | 64 | 0 | январь | декабрь | 57 | 0 | февраль | декабрь | 3 | 0 | январь | июль | 2 | 0 | июнь | август | 29 | 0 | январь | июль |
| 76 | Городской округ город Волжский | г. Волжский | 456 | 1 | ООО "АхтубаГазпроект" | 0 | 0 | | | 3 | 0 | июнь | ноябрь | 2 | 0 | август | август | 4 | 0 | февраль | июль | 0 | 0 | | | 0 | 0 | | | 0 | 0 | | |
| 77 | Городской округ город Камышин | г. Камышин | 168 | 1 | ООО "Газпром газораспределение Волгоград" | 31 | 0 | январь | декабрь | 45 | 0 | январь | декабрь | 27 | 0 | январь | декабрь | 23 | 0 | январь | декабрь | 3 | 0 | январь | март | 9 | 0 | апрель | декабрь | 12 | 0 | январь | август |
| 78 | Городской округ город Михайловка * | г. Михайловка | 144 | 1 | ООО "Газпром газораспределение Волгоград" | 0 | 0 | январь | декабрь | 0 | 0 | январь | декабрь | 8 | 0 | январь | декабрь | 17 | 0 | январь | октябрь | 1 | 0 | август | август | 1 | 0 | октябрь | октябрь | 6 | 0 | январь | май |
| 79 | Городской округ город Михайловка * | п. Отрадное | 29 | 1 | ООО "Газпром газораспределение Волгоград" | 0 | 0 | февраль | декабрь | 0 | 0 | февраль | декабрь | 0 | 0 | февраль | февраль | 1 | 0 | ноябрь | ноябрь | 0 | 0 | | | 1 | 0 | август | август | 1 | 0 | июль | июль |
| 80 | Городской округ город Михайловка * | п. Реконструкция | 8 | 1 | ООО "Газпром газораспределение Волгоград" | 0 | 0 | март | декабрь | 0 | 0 | август | декабрь | 1 | 0 | декабрь | декабрь | 0 | 0 | | | 0 | 0 | | | 0 | 0 | | | 0 | 0 | | |

| № п/п | Муниципальное образование | Наименование населенного пункта | Общее количество негазифицированных домовладений в населенном пункте, за исключением домовладений, расположенных в границах территории садоводства, штук | Общее количество домовладений в населенном пункте, за исключением домовладений, расположенных в границах территории садоводства, для которых по состоянию на 1 сентября 2021 г. создана техническая возможность подключения, штук | Наименование газораспределительной организации | График реализации догазификации домовладений в населенном пункте, за исключением расположенных в границах территории садоводства | | | | График реализации догазификации домовладений в населенном пункте, за исключением расположенных в границах территории садоводства | | | | График реализации догазификации домовладений в населенном пункте, за исключением расположенных в границах территории садоводства | | | | График реализации догазификации домовладений в населенном пункте, за исключением расположенных в границах территории садоводства | | | | График реализации догазификации домовладений в населенном пункте, за исключением расположенных в границах территории садоводства | | | | График реализации догазификации домовладений в населенном пункте, за исключением расположенных в границах территории садоводства | | | | График реализации догазификации домовладений в населенном пункте, за исключением расположенных в границах территории садоводства | | | |
|---|---|---|---|---|---|---|---|---|---|---|---|---|---|---|---|---|---|---|---|---|---|---|---|---|---|---|---|---|---|---|
| | | | | | | 2022 год | | | | 2023 год | | | | 2024 год | | | | 2025 год | | | | 2026 год | | | | 2027 год | | | | 2028 год | | | |
| | | | | | | количество домовладений в населенном пункте, за исключением домовладений, расположенных в границах территории садоводства, подключаемых к газораспределительным сетям, штук | общее количество домовладений в населенном пункте, за исключением домовладений, расположенных в границах территории садоводства, для которых создается техническая возможность подключения, штук | срок догазификации (месяц) | | количество домовладений в населенном пункте, за исключением домовладений, расположенных в границах территории садоводства, подключаемых к газораспределительным сетям, штук | общее количество домовладений в населенном пункте, за исключением домовладений, расположенных в границах территории садоводства, для которых создается техническая возможность подключения, штук | срок догазификации (месяц) | | количество домовладений в населенном пункте, за исключением домовладений, расположенных в границах территории садоводства, подключаемых к газораспределительным сетям, штук | общее количество домовладений в населенном пункте, за исключением домовладений, расположенных в границах территории садоводства, для которых создается техническая возможность подключения, штук | срок догазификации (месяц) | | количество домовладений в населенном пункте, за исключением домовладений, расположенных в границах территории садоводства, подключаемых к газораспределительным сетям, штук | общее количество домовладений в населенном пункте, за исключением домовладений, расположенных в границах территории садоводства, для которых создается техническая возможность подключения, штук | срок догазификации (месяц) | | количество домовладений в населенном пункте, за исключением домовладений, расположенных в границах территории садоводства, подключаемых к газораспределительным сетям, штук | общее количество домовладений в населенном пункте, за исключением домовладений, расположенных в границах территории садоводства, для которых создается техническая возможность подключения, штук | срок догазификации (месяц) | | количество домовладений в населенном пункте, за исключением домовладений, расположенных в границах территории садоводства, подключаемых к газораспределительным сетям, штук | общее количество домовладений в населенном пункте, за исключением домовладений, расположенных в границах территории садоводства, для которых создается техническая возможность подключения, штук | срок догазификации (месяц) | |
| | | | | | | | | начало | окончание | | | начало | окончание | | | начало | окончание | | | начало | окончание | | | начало | окончание | | | начало | окончание | | |
| 1 | 2 | 3 | 4 | 5 | 6 | 7 | 8 | 9 | 10 | 11 | 12 | 13 | 14 | 15 | 16 | 17 | 18 | 19 | 20 | 21 | 22 | 23 | 24 | 25 | 26 | 27 | 28 | 29 | 30 | 31 | 32 | 33 | 34 |
| 81 | Городской округ город Михайловка | пгт. Себрово | 2 | 1 | ООО "Газпром газораспределение Волгоград" | 0 | 0 | март | март | 0 | 0 | | | 0 | 0 | | | 0 | 0 | | | 0 | 0 | | | 0 | 0 | | | 0 | 0 | | |
| 82 | Городской округ город Михайловка * | с. Сидоры | 7 | 1 | ООО "Газпром газораспределение Волгоград" | 0 | 0 | январь | апрель | 0 | 0 | сентябрь | сентябрь | 0 | 0 | | | 1 | 0 | январь | январь | 0 | 0 | | | 0 | 0 | | | 0 | 0 | | |
| 83 | Городской округ город Михайловка * | с. Староселье | 14 | 1 | ООО "Газпром газораспределение Волгоград" | 0 | 0 | январь | май | 0 | 0 | май | май | 0 | 0 | апрель | апрель | 2 | 0 | май | сентябрь | 0 | 0 | | | 0 | 0 | | | 3 | 0 | февраль | июль |
| 84 | Городской округ город Михайловка | ст-ца Арчединская | 4 | 1 | ООО "Газпром газораспределение Волгоград" | 2 | 0 | июнь | август | 0 | 0 | | | 1 | 0 | март | март | 0 | 0 | | | 0 | 0 | | | 0 | 0 | | | 0 | 0 | | |
| 85 | Городской округ город Михайловка * | ст-ца Етеревская | 47 | 1 | ООО "Газпром газораспределение Волгоград" | 0 | 0 | январь | ноябрь | 0 | 0 | май | декабрь | 0 | 0 | февраль | сентябрь | 0 | 0 | | | 0 | 0 | | | 0 | 0 | | | 2 | 0 | март | июль |
| 86 | Городской округ город Михайловка * | х. Абрамов | 5 | 1 | ООО "Газпром газораспределение Волгоград" | 0 | 0 | август | август | 0 | 0 | декабрь | декабрь | 0 | 0 | | | 0 | 0 | | | 1 | 0 | январь | январь | 0 | 0 | | | 1 | 0 | июль | июль |
| 87 | Городской округ город Михайловка | х. Безымянка | 5 | 1 | ООО "Газпром газораспределение Волгоград" | 2 | 0 | сентябрь | декабрь | 1 | 0 | ноябрь | ноябрь | 1 | 0 | февраль | февраль | 0 | 0 | | | 0 | 0 | | | 0 | 0 | | | 0 | 0 | | |
| 88 | Городской округ город Михайловка | х. Большая Глушица | 15 | 1 | ООО "Газпром газораспределение Волгоград" | 8 | 0 | февраль | август | 3 | 0 | март | декабрь | 0 | 0 | | | 0 | 0 | | | 0 | 0 | | | 0 | 0 | | | 0 | 0 | | |

| № п/п | Муниципальное образование | Наименование населенного пункта | Общее количество негазифицированных домовладений в населенном пункте, за исключением домовладений, расположенных в границах территории садоводства, штук | Общее количество домовладений в населенном пункте, за исключением домовладений, расположенных в границах территории садоводства, для которых по состоянию на 1 сентября 2021 г. создана техническая возможность подключения, штук | Наименование газораспределительной организации | График реализации догазификации домовладений в населенном пункте, за исключением расположенных в границах территории садоводства | | | | График реализации догазификации домовладений в населенном пункте, за исключением расположенных в границах территории садоводства | | | | График реализации догазификации домовладений в населенном пункте, за исключением расположенных в границах территории садоводства | | | | График реализации догазификации домовладений в населенном пункте, за исключением расположенных в границах территории садоводства | | | | График реализации догазификации домовладений в населенном пункте, за исключением расположенных в границах территории садоводства | | | | График реализации догазификации домовладений в населенном пункте, за исключением расположенных в границах территории садоводства | | | | График реализации догазификации домовладений в населенном пункте, за исключением расположенных в границах территории садоводства | | | |
|---|---|---|---|---|---|---|---|---|---|---|---|---|---|---|---|---|---|---|---|---|---|---|---|---|---|---|---|---|---|---|
| | | | | | | 2022 год | | | | 2023 год | | | | 2024 год | | | | 2025 год | | | | 2026 год | | | | 2027 год | | | | 2028 год | | | |
| | | | | | | количество домовладений в населенном пункте, за исключением домовладений, расположенных в границах территории садоводства, подключаемых к газораспределительным сетям, штук | общее количество домовладений в населенном пункте, за исключением домовладений, расположенных в границах территории садоводства, для которых создается техническая возможность подключения, штук | срок догазификации (месяц) | | количество домовладений в населенном пункте, за исключением домовладений, расположенных в границах территории садоводства, подключаемых к газораспределительным сетям, штук | общее количество домовладений в населенном пункте, за исключением домовладений, расположенных в границах территории садоводства, для которых создается техническая возможность подключения, штук | срок догазификации (месяц) | | количество домовладений в населенном пункте, за исключением домовладений, расположенных в границах территории садоводства, подключаемых к газораспределительным сетям, штук | общее количество домовладений в населенном пункте, за исключением домовладений, расположенных в границах территории садоводства, для которых создается техническая возможность подключения, штук | срок догазификации (месяц) | | количество домовладений в населенном пункте, за исключением домовладений, расположенных в границах территории садоводства, подключаемых к газораспределительным сетям, штук | общее количество домовладений в населенном пункте, за исключением домовладений, расположенных в границах территории садоводства, для которых создается техническая возможность подключения, штук | срок догазификации (месяц) | | количество домовладений в населенном пункте, за исключением домовладений, расположенных в границах территории садоводства, подключаемых к газораспределительным сетям, штук | общее количество домовладений в населенном пункте, за исключением домовладений, расположенных в границах территории садоводства, для которых создается техническая возможность подключения, штук | срок догазификации (месяц) | |
| | | | | | | | | начало | окончание | | | начало | окончание | | | начало | окончание | | | начало | окончание | | | начало | окончание | | | начало | окончание | | |
| 1 | 2 | 3 | 4 | 5 | 6 | 7 | 8 | 9 | 10 | 11 | 12 | 13 | 14 | 15 | 16 | 17 | 18 | 19 | 20 | 21 | 22 | 23 | 24 | 25 | 26 | 27 | 28 | 29 | 30 | 31 | 32 | 33 | 34 |
| 89 | Городской округ город Михайловка * | х. Большой | 14 | 1 | ООО "Газпром газораспределение Волгоград" | 0 | 0 | май | декабрь | 0 | 0 | декабрь | декабрь | 2 | 0 | январь | декабрь | 0 | 0 | | | 0 | 0 | | | 0 | 0 | | | 0 | 0 | | |
| 90 | Городской округ город Михайловка * | х. Большой Орешкин | 3 | 1 | ООО "Газпром газораспределение Волгоград" | 0 | 0 | | | 0 | 0 | | | 0 | 0 | | | 0 | 0 | | | 0 | 0 | | | 0 | 0 | | | 1 | 0 | январь | январь |
| 91 | Городской округ город Михайловка | х. Глинище | 4 | 1 | ООО "Газпром газораспределение Волгоград" | 0 | 0 | | | 3 | 0 | декабрь | декабрь | 0 | 0 | | | 0 | 0 | | | 0 | 0 | | | 0 | 0 | | | 0 | 0 | | |
| 92 | Городской округ город Михайловка * | х. Демочкин | 36 | 1 | ООО "Газпром газораспределение Волгоград" | 0 | 0 | январь | декабрь | 0 | 0 | апрель | ноябрь | 0 | 0 | февраль | август | 1 | 0 | август | август | 0 | 0 | | | 0 | 0 | | | 2 | 0 | апрель | июнь |
| 93 | Городской округ город Михайловка * | х. Ильменский-1 | 85 | 0 | ООО "Газпром газораспределение Волгоград" | 0 | 0 | | | 0 | 0 | | | 8 | 0 | октябрь | декабрь | 6 | 0 | январь | июль | 53 | 0 | май | июнь | 0 | 0 | | | 2 | 0 | февраль | февраль |
| 94 | Городской округ город Михайловка | х. Ильменский 2-й | 8 | 1 | ООО "Газпром газораспределение Волгоград" | 3 | 0 | апрель | июль | 1 | 0 | сентябрь | сентябрь | 2 | 0 | февраль | июль | 0 | 0 | | | 0 | 0 | | | 0 | 0 | | | 0 | 0 | | |
| 95 | Городской округ город Михайловка | х. Карагичевский | 2 | 1 | ООО "Газпром газораспределение Волгоград" | 2 | 0 | май | октябрь | 0 | 0 | | | 0 | 0 | | | 0 | 0 | | | 0 | 0 | | | 0 | 0 | | | 0 | 0 | | |
| 96 | Городской округ город Михайловка | х. Катасонов | 1 | 1 | ООО "Газпром газораспределение Волгоград" | 0 | 0 | | | 1 | 0 | сентябрь | сентябрь | 0 | 0 | | | 0 | 0 | | | 0 | 0 | | | 0 | 0 | | | 0 | 0 | | |

| № п/п | Муниципальное образование | Наименование населенного пункта | Общее количество негазифицированных домовладений в населенном пункте, за исключением домовладений, расположенных в границах территории садоводства, штук | Общее количество домовладений в населенном пункте, за исключением домовладений, расположенных в границах территории садоводства, для которых по состоянию на 1 сентября 2021 г. создана техническая возможность подключения, штук | Наименование газораспределительной организации | График реализации догазификации домовладений в населенном пункте, за исключением расположенных в границах территории садоводства | | | | График реализации догазификации домовладений в населенном пункте, за исключением расположенных в границах территории садоводства | | | | График реализации догазификации домовладений в населенном пункте, за исключением расположенных в границах территории садоводства | | | | График реализации догазификации домовладений в населенном пункте, за исключением расположенных в границах территории садоводства | | | | График реализации догазификации домовладений в населенном пункте, за исключением расположенных в границах территории садоводства | | | | График реализации догазификации домовладений в населенном пункте, за исключением расположенных в границах территории садоводства | | | | График реализации догазификации домовладений в населенном пункте, за исключением расположенных в границах территории садоводства | | | |
|---|---|---|---|---|---|---|---|---|---|---|---|---|---|---|---|---|---|---|---|---|---|---|---|---|---|---|---|---|---|---|---|
| | | | | | | 2022 год | | | | 2023 год | | | | 2024 год | | | | 2025 год | | | | 2026 год | | | | 2027 год | | | | 2028 год | | | |
| | | | | | | количество домовладений в населенном пункте, за исключением домовладений, расположенных в границах территории садоводства, подключаемых к газораспределительным сетям, штук | общее количество домовладений в населенном пункте, за исключением домовладений, расположенных в границах территории садоводства, для которых создается техническая возможность подключения, штук | срок догазификации (месяц) | | количество домовладений в населенном пункте, за исключением домовладений, расположенных в границах территории садоводства, подключаемых к газораспределительным сетям, штук | общее количество домовладений в населенном пункте, за исключением домовладений, расположенных в границах территории садоводства, для которых создается техническая возможность подключения, штук | срок догазификации (месяц) | | количество домовладений в населенном пункте, за исключением домовладений, расположенных в границах территории садоводства, подключаемых к газораспределительным сетям, штук | общее количество домовладений в населенном пункте, за исключением домовладений, расположенных в границах территории садоводства, для которых создается техническая возможность подключения, штук | срок догазификации (месяц) | | количество домовладений в населенном пункте, за исключением домовладений, расположенных в границах территории садоводства, подключаемых к газораспределительным сетям, штук | общее количество домовладений в населенном пункте, за исключением домовладений, расположенных в границах территории садоводства, для которых создается техническая возможность подключения, штук | срок догазификации (месяц) | | количество домовладений в населенном пункте, за исключением домовладений, расположенных в границах территории садоводства, подключаемых к газораспределительным сетям, штук | общее количество домовладений в населенном пункте, за исключением домовладений, расположенных в границах территории садоводства, для которых создается техническая возможность подключения, штук | срок догазификации (месяц) | | количество домовладений в населенном пункте, за исключением домовладений, расположенных в границах территории садоводства, подключаемых к газораспределительным сетям, штук | общее количество домовладений в населенном пункте, за исключением домовладений, расположенных в границах территории садоводства, для которых создается техническая возможность подключения, штук | срок догазификации (месяц) | |
| | | | | | | | | начало | окончание | | | начало | окончание | | | начало | окончание | | | начало | окончание | | | начало | окончание | | | начало | окончание | | |
| 1 | 2 | 3 | 4 | 5 | 6 | 7 | 8 | 9 | 10 | 11 | 12 | 13 | 14 | 15 | 16 | 17 | 18 | 19 | 20 | 21 | 22 | 23 | 24 | 25 | 26 | 27 | 28 | 29 | 30 | 31 | 32 | 33 | 34 |
| 97 | Городской округ город Михайловка | х. Княжен-ский 2-й | 4 | 1 | ООО "Газпром газораспределение Волгоград" | 2 | 0 | июль | сентябрь | 1 | 0 | май | май | 0 | 0 | | | 0 | 0 | | | 0 | 0 | | | 0 | 0 | | | 0 | 0 | | |
| 98 | Городской округ город Михайловка | х. Крутинский | 2 | 1 | ООО "Газпром газораспределение Волгоград" | 2 | 0 | февраль | февраль | 0 | 0 | | | 0 | 0 | | | 0 | 0 | | | 0 | 0 | | | 0 | 0 | | | 0 | 0 | | |
| 99 | Городской округ город Михайловка | х. Курин | 9 | 1 | ООО "Газпром газораспределение Волгоград" | 4 | 0 | март | июль | 2 | 0 | август | декабрь | 1 | 0 | март | март | 0 | 0 | | | 0 | 0 | | | 0 | 0 | | | 0 | 0 | | |
| 100 | Городской округ город Михайловка | х. Малый Орешкин | 4 | 1 | ООО "Газпром газораспределение Волгоград" | 0 | 0 | | | 2 | 0 | август | октябрь | 1 | 0 | апрель | апрель | 0 | 0 | | | 0 | 0 | | | 0 | 0 | | | 0 | 0 | | |
| 101 | Городской округ город Михайловка | х. Мишин | 1 | 1 | ООО "Газпром газораспределение Волгоград" | 0 | 0 | | | 1 | 0 | декабрь | декабрь | 0 | 0 | | | 0 | 0 | | | 0 | 0 | | | 0 | 0 | | | 0 | 0 | | |
| 102 | Городской округ город Михайловка * | х. Моховский | 15 | 1 | ООО "Газпром газораспределение Волгоград" | 0 | 0 | январь | ноябрь | 0 | 0 | апрель | декабрь | 1 | 0 | ноябрь | ноябрь | 1 | 0 | сентябрь | сентябрь | 0 | 0 | | | 0 | 0 | | | 0 | 0 | | |
| 103 | Городской округ город Михайловка | х. Орлы | 2 | 1 | ООО "Газпром газораспределение Волгоград" | 1 | 0 | апрель | апрель | 1 | 0 | июль | июль | 0 | 0 | | | 0 | 0 | | | 0 | 0 | | | 0 | 0 | | | 0 | 0 | | |
| 104 | Городской округ город Михайловка | х. Отруба | 8 | 1 | ООО "Газпром газораспределение Волгоград" | 4 | 0 | январь | ноябрь | 2 | 0 | февраль | декабрь | 0 | 0 | | | 0 | 0 | | | 0 | 0 | | | 0 | 0 | | | 0 | 0 | | |

| № п/п | Муниципальное образование | Наименование населенного пункта | Общее количество негазифицированных домовладений в населенном пункте, за исключением домовладений, расположенных в границах территории садоводства, штук | Общее количество домовладений в населенном пункте, за исключением домовладений, расположенных в границах территории садоводства, для которых по состоянию на 1 сентября 2021 г. создана техническая возможность подключения, штук | Наименование газораспределительной организации | График реализации догазификации домовладений в населенном пункте, за исключением расположенных в границах территории садоводства | | | | График реализации догазификации домовладений в населенном пункте, за исключением расположенных в границах территории садоводства | | | | График реализации догазификации домовладений в населенном пункте, за исключением расположенных в границах территории садоводства | | | | График реализации догазификации домовладений в населенном пункте, за исключением расположенных в границах территории садоводства | | | | График реализации догазификации домовладений в населенном пункте, за исключением расположенных в границах территории садоводства | | | | График реализации догазификации домовладений в населенном пункте, за исключением расположенных в границах территории садоводства | | | | График реализации догазификации домовладений в населенном пункте, за исключением расположенных в границах территории садоводства | | | |
|---|---|---|---|---|---|---|---|---|---|---|---|---|---|---|---|---|---|---|---|---|---|---|---|---|---|---|---|---|---|---|
| | | | | | | 2022 год | | | | 2023 год | | | | 2024 год | | | | 2025 год | | | | 2026 год | | | | 2027 год | | | | 2028 год | | | |
| | | | | | | количество домовладений в населенном пункте, за исключением домовладений, расположенных в границах территории садоводства, подключаемых к газораспределительным сетям, штук | общее количество домовладений в населенном пункте, за исключением домовладений, расположенных в границах территории садоводства, для которых создается техническая возможность подключения, штук | срок догазификации (месяц) | | количество домовладений в населенном пункте, за исключением домовладений, расположенных в границах территории садоводства, подключаемых к газораспределительным сетям, штук | общее количество домовладений в населенном пункте, за исключением домовладений, расположенных в границах территории садоводства, для которых создается техническая возможность подключения, штук | срок догазификации (месяц) | | количество домовладений в населенном пункте, за исключением домовладений, расположенных в границах территории садоводства, подключаемых к газораспределительным сетям, штук | общее количество домовладений в населенном пункте, за исключением домовладений, расположенных в границах территории садоводства, для которых создается техническая возможность подключения, штук | срок догазификации (месяц) | | количество домовладений в населенном пункте, за исключением домовладений, расположенных в границах территории садоводства, подключаемых к газораспределительным сетям, штук | общее количество домовладений в населенном пункте, за исключением домовладений, расположенных в границах территории садоводства, для которых создается техническая возможность подключения, штук | срок догазификации (месяц) | | количество домовладений в населенном пункте, за исключением домовладений, расположенных в границах территории садоводства, подключаемых к газораспределительным сетям, штук | общее количество домовладений в населенном пункте, за исключением домовладений, расположенных в границах территории садоводства, для которых создается техническая возможность подключения, штук | срок догазификации (месяц) | | количество домовладений в населенном пункте, за исключением домовладений, расположенных в границах территории садоводства, подключаемых к газораспределительным сетям, штук | общее количество домовладений в населенном пункте, за исключением домовладений, расположенных в границах территории садоводства, для которых создается техническая возможность подключения, штук | срок догазификации (месяц) | |
| | | | | | | | | начало | окончание | | | начало | окончание | | | начало | окончание | | | начало | окончание | | | начало | окончание | | | начало | окончание | | |
| 1 | 2 | 3 | 4 | 5 | 6 | 7 | 8 | 9 | 10 | 11 | 12 | 13 | 14 | 15 | 16 | 17 | 18 | 19 | 20 | 21 | 22 | 23 | 24 | 25 | 26 | 27 | 28 | 29 | 30 | 31 | 32 | 33 | 34 |
| 105 | Городской округ город Михайловка * | х. Плотников 2-й | 3 | 1 | ООО "Газпром газораспределение Волгоград" | 0 | 0 | | | 0 | 0 | ноябрь | декабрь | 1 | 0 | ноябрь | ноябрь | 0 | 0 | | | 0 | 0 | | | 0 | 0 | | | 0 | 0 | | |
| 106 | Городской округ город Михайловка | х. Поддубный | 4 | 1 | ООО "Газпром газораспределение Волгоград" | 1 | 0 | октябрь | октябрь | 2 | 0 | октябрь | ноябрь | 0 | 0 | | | 0 | 0 | | | 0 | 0 | | | 0 | 0 | | | 0 | 0 | | |
| 107 | Городской округ город Михайловка * | х. Прудки | 2 | 1 | ООО "Газпром газораспределение Волгоград" | 0 | 0 | | | 0 | 0 | декабрь | декабрь | 0 | 0 | апрель | апрель | 0 | 0 | | | 0 | 0 | | | 0 | 0 | | | 0 | 0 | | |
| 108 | Городской округ город Михайловка | х. Раздоры | 5 | 1 | ООО "Газпром газораспределение Волгоград" | 2 | 0 | июль | август | 2 | 0 | март | март | 0 | 0 | | | 0 | 0 | | | 0 | 0 | | | 0 | 0 | | | 0 | 0 | | |
| 109 | Городской округ город Михайловка * | х. Рогожкин | 4 | 1 | ООО "Газпром газораспределение Волгоград" | 0 | 0 | март | декабрь | 0 | 0 | | | 0 | 0 | | | 1 | 0 | июнь | июнь | 0 | 0 | | | 0 | 0 | | | 0 | 0 | | |
| 110 | Городской округ город Михайловка * | х. Секачи | 12 | 1 | ООО "Газпром газораспределение Волгоград" | 0 | 0 | сентябрь | декабрь | 0 | 0 | май | май | 1 | 0 | декабрь | декабрь | 0 | 0 | | | 0 | 0 | | | 0 | 0 | | | 0 | 0 | | |
| 111 | Городской округ город Михайловка * | х. Сеничкин | 1 | 1 | ООО "Газпром газораспределение Волгоград" | 0 | 0 | август | август | 0 | 0 | | | 0 | 0 | | | 0 | 0 | | | 0 | 0 | | | 0 | 0 | | | 0 | 0 | | |
| 112 | Городской округ город Михайловка | х. Сенной | 12 | 1 | ООО "Газпром газораспределение Волгоград" | 7 | 0 | март | декабрь | 2 | 0 | июль | октябрь | 1 | 0 | август | август | 0 | 0 | | | 0 | 0 | | | 0 | 0 | | | 0 | 0 | | |

| № п/п | Муниципальное образование | Наименование населенного пункта | Общее количество негазифицированных домовладений в населенном пункте, за исключением домовладений, расположенных в границах территории садоводства, штук | Общее количество домовладений в населенном пункте, за исключением домовладений, расположенных в границах территории садоводства, для которых по состоянию на 1 сентября 2021 г. создана техническая возможность подключения, штук | Наименование газораспределительной организации | График реализации догазификации домовладений в населенном пункте, за исключением расположенных в границах территории садоводства | | | | График реализации догазификации домовладений в населенном пункте, за исключением расположенных в границах территории садоводства | | | | График реализации догазификации домовладений в населенном пункте, за исключением расположенных в границах территории садоводства | | | | График реализации догазификации домовладений в населенном пункте, за исключением расположенных в границах территории садоводства | | | | График реализации догазификации домовладений в населенном пункте, за исключением расположенных в границах территории садоводства | | | | График реализации догазификации домовладений в населенном пункте, за исключением расположенных в границах территории садоводства | | | | График реализации догазификации домовладений в населенном пункте, за исключением расположенных в границах территории садоводства | | | |
|---|---|---|---|---|---|---|---|---|---|---|---|---|---|---|---|---|---|---|---|---|---|---|---|---|---|---|---|---|---|---|
| | | | | | | 2022 год | | | | 2023 год | | | | 2024 год | | | | 2025 год | | | | 2026 год | | | | 2027 год | | | | 2028 год | | | |
| | | | | | | количество домовладений в населенном пункте, за исключением домовладений, расположенных в границах территории садоводства, подключаемых к газораспределительным сетям, штук | общее количество домовладений в населенном пункте, за исключением домовладений, расположенных в границах территории садоводства, для которых создается техническая возможность подключения, штук | срок догазификации (месяц) | | количество домовладений в населенном пункте, за исключением домовладений, расположенных в границах территории садоводства, подключаемых к газораспределительным сетям, штук | общее количество домовладений в населенном пункте, за исключением домовладений, расположенных в границах территории садоводства, для которых создается техническая возможность подключения, штук | срок догазификации (месяц) | | количество домовладений в населенном пункте, за исключением домовладений, расположенных в границах территории садоводства, подключаемых к газораспределительным сетям, штук | общее количество домовладений в населенном пункте, за исключением домовладений, расположенных в границах территории садоводства, для которых создается техническая возможность подключения, штук | срок догазификации (месяц) | | количество домовладений в населенном пункте, за исключением домовладений, расположенных в границах территории садоводства, подключаемых к газораспределительным сетям, штук | общее количество домовладений в населенном пункте, за исключением домовладений, расположенных в границах территории садоводства, для которых создается техническая возможность подключения, штук | срок догазификации (месяц) | | количество домовладений в населенном пункте, за исключением домовладений, расположенных в границах территории садоводства, подключаемых к газораспределительным сетям, штук | общее количество домовладений в населенном пункте, за исключением домовладений, расположенных в границах территории садоводства, для которых создается техническая возможность подключения, штук | срок догазификации (месяц) | | количество домовладений в населенном пункте, за исключением домовладений, расположенных в границах территории садоводства, подключаемых к газораспределительным сетям, штук | общее количество домовладений в населенном пункте, за исключением домовладений, расположенных в границах территории садоводства, для которых создается техническая возможность подключения, штук | срок догазификации (месяц) | |
| | | | | | | | | начало | окончание | | | начало | окончание | | | начало | окончание | | | начало | окончание | | | начало | окончание | | | начало | окончание | | |
| 1 | 2 | 3 | 4 | 5 | 6 | 7 | 8 | 9 | 10 | 11 | 12 | 13 | 14 | 15 | 16 | 17 | 18 | 19 | 20 | 21 | 22 | 23 | 24 | 25 | 26 | 27 | 28 | 29 | 30 | 31 | 32 | 33 | 34 |
| 113 | Городской округ город Михайловка | х. Старореченский | 1 | 1 | ООО "Газпром газораспределение Волгоград" | 0 | 0 | | | 1 | 0 | сентябрь | сентябрь | 0 | 0 | | | 0 | 0 | | | 0 | 0 | | | 0 | 0 | | | 0 | 0 | | |
| 114 | Городской округ город Михайловка | х. Стойловский | 1 | 1 | ООО "Газпром газораспределение Волгоград" | 1 | 0 | июль | июль | 0 | 0 | | | 0 | 0 | | | 0 | 0 | | | 0 | 0 | | | 0 | 0 | | | 0 | 0 | | |
| 115 | Городской округ город Михайловка | х. Страховский | 1 | 1 | ООО "Газпром газораспределение Волгоград" | 0 | 0 | | | 1 | 0 | ноябрь | ноябрь | 0 | 0 | | | 0 | 0 | | | 0 | 0 | | | 0 | 0 | | | 0 | 0 | | |
| 116 | Городской округ город Михайловка | х. Сухов 1-й | 4 | 1 | ООО "Газпром газораспределение Волгоград" | 0 | 0 | | | 3 | 0 | март | декабрь | 0 | 0 | | | 0 | 0 | | | 0 | 0 | | | 0 | 0 | | | 0 | 0 | | |
| 117 | Городской округ город Михайловка * | х. Сухов 2-й | 15 | 1 | ООО "Газпром газораспределение Волгоград" | 0 | 0 | февраль | ноябрь | 0 | 0 | август | август | 0 | 0 | | | 1 | 0 | июнь | июнь | 0 | 0 | | | 0 | 0 | | | 0 | 0 | | |
| 118 | Городской округ город Михайловка | х. Троицкий | 7 | 1 | ООО "Газпром газораспределение Волгоград" | 3 | 0 | август | декабрь | 2 | 0 | ноябрь | ноябрь | 0 | 0 | | | 0 | 0 | | | 0 | 0 | | | 0 | 0 | | | 0 | 0 | | |
| 119 | Городской округ город Михайловка * | х. Черемухов | 2 | 1 | ООО "Газпром газораспределение Волгоград" | 0 | 0 | | | 0 | 0 | октябрь | октябрь | 0 | 0 | | | 0 | 0 | | | 0 | 0 | | | 0 | 0 | | | 1 | 0 | май | май |
| 120 | Городской округ город Урюпинск | г. Урюпинск | 170 | 1 | ООО "Газпром газораспределение Волгоград" | 41 | 0 | январь | декабрь | 41 | 0 | март | декабрь | 38 | 0 | январь | декабрь | 20 | 0 | январь | октябрь | 0 | 0 | | | 0 | 0 | | | 6 | 0 | январь | июль |

| № п/п | Муниципальное образование | Наименование населенного пункта | Общее количество негазифицированных домовладений в населенном пункте, за исключением домовладений, расположенных в границах территории садоводства, штук | Общее количество домовладений в населенном пункте, за исключением домовладений, расположенных в границах территории садоводства, для которых по состоянию на 1 сентября 2021 г. создана техническая возможность подключения, штук | Наименование газораспределительной организации | График реализации догазификации домовладений в населенном пункте, за исключением расположенных в границах территории садоводства | | | | График реализации догазификации домовладений в населенном пункте, за исключением расположенных в границах территории садоводства | | | | График реализации догазификации домовладений в населенном пункте, за исключением расположенных в границах территории садоводства | | | | График реализации догазификации домовладений в населенном пункте, за исключением расположенных в границах территории садоводства | | | | График реализации догазификации домовладений в населенном пункте, за исключением расположенных в границах территории садоводства | | | | График реализации догазификации домовладений в населенном пункте, за исключением расположенных в границах территории садоводства | | | | График реализации догазификации домовладений в населенном пункте, за исключением расположенных в границах территории садоводства | | | |
|---|---|---|---|---|---|---|---|---|---|---|---|---|---|---|---|---|---|---|---|---|---|---|---|---|---|---|---|---|---|---|---|
| | | | | | | 2022 год | | | | 2023 год | | | | 2024 год | | | | 2025 год | | | | 2026 год | | | | 2027 год | | | | 2028 год | | | |
| | | | | | | количество домовладений в населенном пункте, за исключением домовладений, расположенных в границах территории садоводства, подключаемых к газораспределительным сетям, штук | общее количество домовладений в населенном пункте, за исключением домовладений, расположенных в границах территории садоводства, для которых создается техническая возможность подключения, штук | срок догазификации (месяц) | | количество домовладений в населенном пункте, за исключением домовладений, расположенных в границах территории садоводства, подключаемых к газораспределительным сетям, штук | общее количество домовладений в населенном пункте, за исключением домовладений, расположенных в границах территории садоводства, для которых создается техническая возможность подключения, штук | срок догазификации (месяц) | | количество домовладений в населенном пункте, за исключением домовладений, расположенных в границах территории садоводства, подключаемых к газораспределительным сетям, штук | общее количество домовладений в населенном пункте, за исключением домовладений, расположенных в границах территории садоводства, для которых создается техническая возможность подключения, штук | срок догазификации (месяц) | | количество домовладений в населенном пункте, за исключением домовладений, расположенных в границах территории садоводства, подключаемых к газораспределительным сетям, штук | общее количество домовладений в населенном пункте, за исключением домовладений, расположенных в границах территории садоводства, для которых создается техническая возможность подключения, штук | срок догазификации (месяц) | | количество домовладений в населенном пункте, за исключением домовладений, расположенных в границах территории садоводства, подключаемых к газораспределительным сетям, штук | общее количество домовладений в населенном пункте, за исключением домовладений, расположенных в границах территории садоводства, для которых создается техническая возможность подключения, штук | срок догазификации (месяц) | | количество домовладений в населенном пункте, за исключением домовладений, расположенных в границах территории садоводства, подключаемых к газораспределительным сетям, штук | общее количество домовладений в населенном пункте, за исключением домовладений, расположенных в границах территории садоводства, для которых создается техническая возможность подключения, штук | срок догазификации (месяц) | |
| | | | | | | | | начало | окончание | | | начало | окончание | | | начало | окончание | | | начало | окончание | | | начало | окончание | | | начало | окончание | | |
| 1 | 2 | 3 | 4 | 5 | 6 | 7 | 8 | 9 | 10 | 11 | 12 | 13 | 14 | 15 | 16 | 17 | 18 | 19 | 20 | 21 | 22 | 23 | 24 | 25 | 26 | 27 | 28 | 29 | 30 | 31 | 32 | 33 | 34 |
| 121 | Городской округ город Фролово | г. Фролово | 58 | 1 | ООО "Газпром газораспределение Волгоград" | 11 | 0 | январь | декабрь | 14 | 0 | июль | декабрь | 15 | 0 | январь | декабрь | 4 | 0 | апрель | сентябрь | 0 | 0 | | | 0 | 0 | | | 4 | 0 | январь | июнь |
| 122 | Городской округ город-герой Волгоград | г. Волгоград | 4144 | 1 | ООО "Газпром газораспределение Волгоград" | 1003 | 0 | январь | декабрь | 822 | 0 | январь | декабрь | 809 | 0 | январь | декабрь | 297 | 0 | январь | декабрь | 195 | 0 | январь | декабрь | 1 | 0 | март | март | 437 | 0 | январь | декабрь |
| 123 | Городской округ город-герой Волгоград | г. Волгоград | 4144 | 1 | ООО "АхтубаГазпроект" | 0 | 0 | | | 1 | 0 | сентябрь | сентябрь | 0 | 0 | | | 0 | 0 | | | 0 | 0 | | | 0 | 0 | | | 0 | 0 | | |
| 124 | Городской округ город-герой Волгоград | г. Волгоград | 4144 | 1 | ООО "Городская газовая служба" | 0 | 0 | | | 0 | 0 | | | 0 | 0 | | | 12 | 0 | апрель | сентябрь | 0 | 0 | | | 0 | 0 | | | 0 | 0 | | |
| 125 | Городской округ город-герой Волгоград | г. Волгоград | 4144 | 1 | ООО "Прадо" | 0 | 0 | | | 0 | 0 | | | 0 | 0 | | | 3 | 0 | декабрь | декабрь | 0 | 0 | | | 0 | 0 | | | 0 | 0 | | |
| 126 | Даниловский муниципальный район | рп Даниловка | 8 | 1 | ООО "Газпром газораспределение Волгоград" | 5 | 0 | март | декабрь | 1 | 0 | ноябрь | ноябрь | 0 | 0 | | | 0 | 0 | | | 0 | 0 | | | 0 | 0 | | | 0 | 0 | | |
| 127 | Даниловский муниципальный район | с. Заплавка | 1 | 1 | ООО "Газпром газораспределение Волгоград" | 0 | 0 | | | 0 | 0 | | | 0 | 0 | | | 0 | 0 | | | 0 | 0 | | | 1 | 0 | июль | июль | 0 | 0 | | |
| 128 | Даниловский муниципальный район | с. Лобойково | 1 | 1 | ООО "Газпром газораспределение Волгоград" | 1 | 0 | май | май | 0 | 0 | | | 0 | 0 | | | 0 | 0 | | | 0 | 0 | | | 0 | 0 | | | 0 | 0 | | |

| № п/п | Муниципальное образование | Наименование населенного пункта | Общее количество негазифицированных домовладений в населенном пункте, за исключением домовладений, расположенных в границах территории садоводства, штук | Общее количество домовладений в населенном пункте, за исключением домовладений, расположенных в границах территории садоводства, для которых по состоянию на 1 сентября 2021 г. создана техническая возможность подключения, штук | Наименование газораспределительной организации | График реализации догазификации домовладений в населенном пункте, за исключением расположенных в границах территории садоводства | | | | График реализации догазификации домовладений в населенном пункте, за исключением расположенных в границах территории садоводства | | | | График реализации догазификации домовладений в населенном пункте, за исключением расположенных в границах территории садоводства | | | | График реализации догазификации домовладений в населенном пункте, за исключением расположенных в границах территории садоводства | | | | График реализации догазификации домовладений в населенном пункте, за исключением расположенных в границах территории садоводства | | | | График реализации догазификации домовладений в населенном пункте, за исключением расположенных в границах территории садоводства | | | | График реализации догазификации домовладений в населенном пункте, за исключением расположенных в границах территории садоводства | | | |
|---|---|---|---|---|---|---|---|---|---|---|---|---|---|---|---|---|---|---|---|---|---|---|---|---|---|---|---|---|---|---|---|
| | | | | | | 2022 год | | | | 2023 год | | | | 2024 год | | | | 2025 год | | | | 2026 год | | | | 2027 год | | | | 2028 год | | | |
| | | | | | | количество домовладений в населенном пункте, за исключением домовладений, расположенных в границах территории садоводства, подключаемых к газораспределительным сетям, штук | общее количество домовладений в населенном пункте, за исключением домовладений, расположенных в границах территории садоводства, для которых создается техническая возможность подключения, штук | срок догазификации (месяц) | | количество домовладений в населенном пункте, за исключением домовладений, расположенных в границах территории садоводства, подключаемых к газораспределительным сетям, штук | общее количество домовладений в населенном пункте, за исключением домовладений, расположенных в границах территории садоводства, для которых создается техническая возможность подключения, штук | срок догазификации (месяц) | | количество домовладений в населенном пункте, за исключением домовладений, расположенных в границах территории садоводства, подключаемых к газораспределительным сетям, штук | общее количество домовладений в населенном пункте, за исключением домовладений, расположенных в границах территории садоводства, для которых создается техническая возможность подключения, штук | срок догазификации (месяц) | | количество домовладений в населенном пункте, за исключением домовладений, расположенных в границах территории садоводства, подключаемых к газораспределительным сетям, штук | общее количество домовладений в населенном пункте, за исключением домовладений, расположенных в границах территории садоводства, для которых создается техническая возможность подключения, штук | срок догазификации (месяц) | | количество домовладений в населенном пункте, за исключением домовладений, расположенных в границах территории садоводства, подключаемых к газораспределительным сетям, штук | общее количество домовладений в населенном пункте, за исключением домовладений, расположенных в границах территории садоводства, для которых создается техническая возможность подключения, штук | срок догазификации (месяц) | | количество домовладений в населенном пункте, за исключением домовладений, расположенных в границах территории садоводства, подключаемых к газораспределительным сетям, штук | общее количество домовладений в населенном пункте, за исключением домовладений, расположенных в границах территории садоводства, для которых создается техническая возможность подключения, штук | срок догазификации (месяц) | |
| | | | | | | | | начало | окончание | | | начало | окончание | | | начало | окончание | | | начало | окончание | | | начало | окончание | | | начало | окончание | | |
| 1 | 2 | 3 | 4 | 5 | 6 | 7 | 8 | 9 | 10 | 11 | 12 | 13 | 14 | 15 | 16 | 17 | 18 | 19 | 20 | 21 | 22 | 23 | 24 | 25 | 26 | 27 | 28 | 29 | 30 | 31 | 32 | 33 | 34 |
| 129 | Даниловский муниципальный район | с. Миусово | 1 | 1 | ООО "Газпром газораспределение Волгоград" | 1 | 0 | июль | июль | 0 | 0 | | | 0 | 0 | | | 0 | 0 | | | 0 | 0 | | | 0 | 0 | | | 0 | 0 | | |
| 130 | Даниловский муниципальный район | ст-ца Березовская | 19 | 1 | ООО "Газпром газораспределение Волгоград" | 10 | 0 | февраль | июль | 4 | 0 | май | ноябрь | 0 | 0 | | | 0 | 0 | | | 0 | 0 | | | 0 | 0 | | | 0 | 0 | | |
| 131 | Даниловский муниципальный район | ст-ца Островская | 4 | 1 | ООО "Газпром газораспределение Волгоград" | 3 | 0 | февраль | июль | 0 | 0 | | | 0 | 0 | | | 1 | 0 | май | май | 0 | 0 | | | 0 | 0 | | | 0 | 0 | | |
| 132 | Даниловский муниципальный район | ст-ца Сергиевская | 23 | 1 | ООО "Газпром газораспределение Волгоград" | 12 | 0 | январь | август | 2 | 0 | октябрь | октябрь | 2 | 0 | октябрь | октябрь | 2 | 0 | апрель | июль | 0 | 0 | | | 0 | 0 | | | 2 | 0 | февраль | июнь |
| 133 | Даниловский муниципальный район | х. Бобры | 12 | 1 | ООО "Газпром газораспределение Волгоград" | 9 | 0 | январь | сентябрь | 0 | 0 | | | 0 | 0 | | | 0 | 0 | | | 0 | 0 | | | 0 | 0 | | | 0 | 0 | | |
| 134 | Даниловский муниципальный район | х. Каменно-черновский | 2 | 1 | ООО "Газпром газораспределение Волгоград" | 1 | 0 | сентябрь | сентябрь | 0 | 0 | | | 1 | 0 | сентябрь | сентябрь | 0 | 0 | | | 0 | 0 | | | 0 | 0 | | | 0 | 0 | | |
| 135 | Даниловский муниципальный район | х. каменный | 5 | 1 | ООО "Газпром газораспределение Волгоград" | 2 | 0 | сентябрь | сентябрь | 1 | 0 | октябрь | ноябрь | 1 | 0 | май | май | 0 | 0 | | | 0 | 0 | | | 0 | 0 | | | 0 | 0 | | |
| 136 | Даниловский муниципальный район | х. Красный | 4 | 1 | ООО "Газпром газораспределение Волгоград" | 3 | 0 | июнь | июнь | 0 | 0 | | | 0 | 0 | | | 0 | 0 | | | 0 | 0 | | | 0 | 0 | | | 0 | 0 | | |

| № п/п | Муниципальное образование | Наименование населенного пункта | Общее количество негазифицированных домовладений в населенном пункте, за исключением домовладений, расположенных в границах территории садоводства, штук | Общее количество домовладений в населенном пункте, за исключением домовладений, расположенных в границах территории садоводства, для которых по состоянию на 1 сентября 2021 г. создана техническая возможность подключения, штук | Наименование газораспределительной организации | График реализации догазификации домовладений в населенном пункте, за исключением расположенных в границах территории садоводства | | | | График реализации догазификации домовладений в населенном пункте, за исключением расположенных в границах территории садоводства | | | | График реализации догазификации домовладений в населенном пункте, за исключением расположенных в границах территории садоводства | | | | График реализации догазификации домовладений в населенном пункте, за исключением расположенных в границах территории садоводства | | | | График реализации догазификации домовладений в населенном пункте, за исключением расположенных в границах территории садоводства | | | | График реализации догазификации домовладений в населенном пункте, за исключением расположенных в границах территории садоводства | | | | График реализации догазификации домовладений в населенном пункте, за исключением расположенных в границах территории садоводства | | | |
|---|---|---|---|---|---|---|---|---|---|---|---|---|---|---|---|---|---|---|---|---|---|---|---|---|---|---|---|---|---|---|---|
| | | | | | | 2022 год | | | | 2023 год | | | | 2024 год | | | | 2025 год | | | | 2026 год | | | | 2027 год | | | | 2028 год | | | |
| | | | | | | количество домовладений в населенном пункте, за исключением домовладений, расположенных в границах территории садоводства, подключаемых к газораспределительным сетям, штук | общее количество домовладений в населенном пункте, за исключением домовладений, расположенных в границах территории садоводства, для которых создается техническая возможность подключения, штук | срок догазификации (месяц) | | количество домовладений в населенном пункте, за исключением домовладений, расположенных в границах территории садоводства, подключаемых к газораспределительным сетям, штук | общее количество домовладений в населенном пункте, за исключением домовладений, расположенных в границах территории садоводства, для которых создается техническая возможность подключения, штук | срок догазификации (месяц) | | количество домовладений в населенном пункте, за исключением домовладений, расположенных в границах территории садоводства, подключаемых к газораспределительным сетям, штук | общее количество домовладений в населенном пункте, за исключением домовладений, расположенных в границах территории садоводства, для которых создается техническая возможность подключения, штук | срок догазификации (месяц) | | количество домовладений в населенном пункте, за исключением домовладений, расположенных в границах территории садоводства, подключаемых к газораспределительным сетям, штук | общее количество домовладений в населенном пункте, за исключением домовладений, расположенных в границах территории садоводства, для которых создается техническая возможность подключения, штук | срок догазификации (месяц) | | количество домовладений в населенном пункте, за исключением домовладений, расположенных в границах территории садоводства, подключаемых к газораспределительным сетям, штук | общее количество домовладений в населенном пункте, за исключением домовладений, расположенных в границах территории садоводства, для которых создается техническая возможность подключения, штук | срок догазификации (месяц) | | количество домовладений в населенном пункте, за исключением домовладений, расположенных в границах территории садоводства, подключаемых к газораспределительным сетям, штук | общее количество домовладений в населенном пункте, за исключением домовладений, расположенных в границах территории садоводства, для которых создается техническая возможность подключения, штук | срок догазификации (месяц) | |
| | | | | | | | | начало | окончание | | | начало | окончание | | | начало | окончание | | | начало | окончание | | | начало | окончание | | | начало | окончание | | |
| 1 | 2 | 3 | 4 | 5 | 6 | 7 | 8 | 9 | 10 | 11 | 12 | 13 | 14 | 15 | 16 | 17 | 18 | 19 | 20 | 21 | 22 | 23 | 24 | 25 | 26 | 27 | 28 | 29 | 30 | 31 | 32 | 33 | 34 |
| 137 | Данилов-ский муници-пальный район | х. Петрушин | 16 | 1 | ООО "Газпром газораспре-деление Волгоград" | 3 | 0 | де-кабрь | де-кабрь | 10 | 0 | ап-рель | ноябрь | 0 | 0 | | | 0 | 0 | | | 0 | 0 | | | 0 | 0 | | | 0 | 0 | | |
| 138 | Данилов-ский муници-пальный район | х. Плотни-ков 1-й | 4 | 1 | ООО "Газпром газораспре-деление Волгоград" | 3 | 0 | май | август | 0 | 0 | | | 0 | 0 | | | 0 | 0 | | | 0 | 0 | | | 0 | 0 | | | 0 | 0 | | |
| 139 | Данилов-ский муници-пальный район | х. Попов | 2 | 1 | ООО "Газпром газораспре-деление Волгоград" | 2 | 0 | фев-раль | июль | 0 | 0 | | | 0 | 0 | | | 0 | 0 | | | 0 | 0 | | | 0 | 0 | | | 0 | 0 | | |
| 140 | Данилов-ский муници-пальный район | х. Рогачи | 2 | 1 | ООО "Газпром газораспре-деление Волгоград" | 2 | 0 | ян-варь | апрель | 0 | 0 | | | 0 | 0 | | | 0 | 0 | | | 0 | 0 | | | 0 | 0 | | | 0 | 0 | | |
| 141 | Данилов-ский муници-пальный район | х. Филин | 2 | 1 | ООО "Газпром газораспре-деление Волгоград" | 1 | 0 | сен-тябрь | сен-тябрь | 1 | 0 | май | май | 0 | 0 | | | 0 | 0 | | | 0 | 0 | | | 0 | 0 | | | 0 | 0 | | |
| 142 | Дубовский муници-пальный район | г. Дубовка | 226 | 1 | ООО "Газпром газораспре-деление Волгоград" | 61 | 0 | ян-варь | де-кабрь | 50 | 0 | март | де-кабрь | 43 | 0 | ян-варь | де-кабрь | 19 | 0 | фев-раль | ок-тябрь | 1 | 0 | ян-варь | январь | 7 | 0 | фев-раль | де-кабрь | 11 | 0 | ян-варь | август |
| 143 | Дубовский муници-пальный район | с. Горново-дяное | 15 | 1 | ООО "Газпром газораспре-деление Волгоград" | 5 | 0 | март | ноябрь | 3 | 0 | сен-тябрь | де-кабрь | 2 | 0 | август | де-кабрь | 0 | 0 | | | 0 | 0 | | | 1 | 0 | июль | июль | 1 | 0 | июль | июль |
| 144 | Дубовский муници-пальный район | с. Горный Балыклей | 29 | 1 | ООО "Газпром газораспре-деление Волгоград" | 4 | 0 | ян-варь | сен-тябрь | 11 | 0 | ап-рель | ноябрь | 3 | 0 | сен-тябрь | ноябрь | 2 | 0 | ян-варь | де-кабрь | 0 | 0 | | | 0 | 0 | | | 2 | 0 | май | июль |

| № п/п | Муниципальное образование | Наименование населенного пункта | Общее количество негазифицированных домовладений в населенном пункте, за исключением домовладений, расположенных в границах территории садоводства, штук | Общее количество домовладений в населенном пункте, за исключением домовладений, расположенных в границах территории садоводства, для которых по состоянию на 1 сентября 2021 г. создана техническая возможность подключения, штук | Наименование газораспределительной организации | График реализации догазификации домовладений в населенном пункте, за исключением расположенных в границах территории садоводства | | | | График реализации догазификации домовладений в населенном пункте, за исключением расположенных в границах территории садоводства | | | | График реализации догазификации домовладений в населенном пункте, за исключением расположенных в границах территории садоводства | | | | График реализации догазификации домовладений в населенном пункте, за исключением расположенных в границах территории садоводства | | | | График реализации догазификации домовладений в населенном пункте, за исключением расположенных в границах территории садоводства | | | | График реализации догазификации домовладений в населенном пункте, за исключением расположенных в границах территории садоводства | | | | График реализации догазификации домовладений в населенном пункте, за исключением расположенных в границах территории садоводства | | | |
|---|---|---|---|---|---|---|---|---|---|---|---|---|---|---|---|---|---|---|---|---|---|---|---|---|---|---|---|---|---|---|---|
| | | | | | | 2022 год | | | | 2023 год | | | | 2024 год | | | | 2025 год | | | | 2026 год | | | | 2027 год | | | | 2028 год | | | |
| | | | | | | количество домовладений в населенном пункте, за исключением домовладений, расположенных в границах территории садоводства, подключаемых к газораспределительным сетям, штук | общее количество домовладений в населенном пункте, за исключением домовладений, расположенных в границах территории садоводства, для которых создается техническая возможность подключения, штук | срок догазификации (месяц) | | количество домовладений в населенном пункте, за исключением домовладений, расположенных в границах территории садоводства, подключаемых к газораспределительным сетям, штук | общее количество домовладений в населенном пункте, за исключением домовладений, расположенных в границах территории садоводства, для которых создается техническая возможность подключения, штук | срок догазификации (месяц) | | количество домовладений в населенном пункте, за исключением домовладений, расположенных в границах территории садоводства, подключаемых к газораспределительным сетям, штук | общее количество домовладений в населенном пункте, за исключением домовладений, расположенных в границах территории садоводства, для которых создается техническая возможность подключения, штук | срок догазификации (месяц) | | количество домовладений в населенном пункте, за исключением домовладений, расположенных в границах территории садоводства, подключаемых к газораспределительным сетям, штук | общее количество домовладений в населенном пункте, за исключением домовладений, расположенных в границах территории садоводства, для которых создается техническая возможность подключения, штук | срок догазификации (месяц) | | количество домовладений в населенном пункте, за исключением домовладений, расположенных в границах территории садоводства, подключаемых к газораспределительным сетям, штук | общее количество домовладений в населенном пункте, за исключением домовладений, расположенных в границах территории садоводства, для которых создается техническая возможность подключения, штук | срок догазификации (месяц) | | количество домовладений в населенном пункте, за исключением домовладений, расположенных в границах территории садоводства, подключаемых к газораспределительным сетям, штук | общее количество домовладений в населенном пункте, за исключением домовладений, расположенных в границах территории садоводства, для которых создается техническая возможность подключения, штук | срок догазификации (месяц) | |
| | | | | | | | | начало | окончание | | | начало | окончание | | | начало | окончание | | | начало | окончание | | | начало | окончание | | | начало | окончание | | |
| 1 | 2 | 3 | 4 | 5 | 6 | 7 | 8 | 9 | 10 | 11 | 12 | 13 | 14 | 15 | 16 | 17 | 18 | 19 | 20 | 21 | 22 | 23 | 24 | 25 | 26 | 27 | 28 | 29 | 30 | 31 | 32 | 33 | 34 |
| 145 | Дубовский муниципальный район | с. Давыдовка | 11 | 1 | ООО "Газпром газораспределение Волгоград" | 3 | 0 | июль | декабрь | 3 | 0 | апрель | ноябрь | 2 | 0 | апрель | декабрь | 0 | 0 | | | 0 | 0 | | | 0 | 0 | | | 0 | 0 | | |
| 146 | Дубовский муниципальный район | с. Лозное | 29 | 1 | ООО "Газпром газораспределение Волгоград" | 8 | 0 | март | ноябрь | 8 | 0 | август | декабрь | 4 | 0 | январь | декабрь | 1 | 0 | март | март | 0 | 0 | | | 0 | 0 | | | 0 | 0 | | |
| 147 | Дубовский муниципальный район | с. Оленье | 25 | 1 | ООО "Газпром газораспределение Волгоград" | 5 | 0 | апрель | декабрь | 11 | 0 | сентябрь | декабрь | 1 | 0 | апрель | апрель | 0 | 0 | | | 0 | 0 | | | 1 | 0 | ноябрь | ноябрь | 0 | 0 | | |
| 148 | Дубовский муниципальный район | с. Песковатка | 35 | 1 | ООО "Газпром газораспределение Волгоград" | 12 | 0 | апрель | декабрь | 5 | 0 | октябрь | декабрь | 6 | 0 | февраль | ноябрь | 2 | 0 | январь | июль | 0 | 0 | | | 1 | 0 | апрель | апрель | 0 | 0 | | |
| 149 | Дубовский муниципальный район | с. Пичуга | 54 | 1 | ООО "Газпром газораспределение Волгоград" | 17 | 0 | февраль | декабрь | 8 | 0 | сентябрь | декабрь | 12 | 0 | январь | декабрь | 5 | 0 | февраль | май | 0 | 0 | | | 1 | 0 | февраль | февраль | 3 | 0 | февраль | август |
| 150 | Дубовский муниципальный район | с. Прямая Балка | 9 | 1 | ООО "Газпром газораспределение Волгоград" | 3 | 0 | апрель | август | 4 | 0 | февраль | декабрь | 0 | 0 | | | 0 | 0 | | | 0 | 0 | | | 0 | 0 | | | 0 | 0 | | |
| 151 | Дубовский муниципальный район | х. Челюскинец | 5 | 1 | ООО "Газпром газораспределение Волгоград" | 1 | 0 | май | май | 3 | 0 | сентябрь | декабрь | 1 | 0 | ноябрь | ноябрь | 0 | 0 | | | 0 | 0 | | | 0 | 0 | | | 0 | 0 | | |
| 152 | Еланский муниципальный район | п. Красный | 4 | 1 | ООО "Газпром газораспределение Волгоград" | 2 | 0 | март | март | 1 | 0 | ноябрь | ноябрь | 0 | 0 | | | 0 | 0 | | | 0 | 0 | | | 0 | 0 | | | 0 | 0 | | |

| № п/п | Муниципальное образование | Наименование населенного пункта | Общее количество негазифицированных домовладений в населенном пункте, за исключением домовладений, расположенных в границах территории садоводства, штук | Общее количество домовладений в населенном пункте, за исключением домовладений, расположенных в границах территории садоводства, для которых по состоянию на 1 сентября 2021 г. создана техническая возможность подключения, штук | Наименование газораспределительной организации | График реализации догазификации домовладений в населенном пункте, за исключением расположенных в границах территории садоводства | | | | График реализации догазификации домовладений в населенном пункте, за исключением расположенных в границах территории садоводства | | | | График реализации догазификации домовладений в населенном пункте, за исключением расположенных в границах территории садоводства | | | | График реализации догазификации домовладений в населенном пункте, за исключением расположенных в границах территории садоводства | | | | График реализации догазификации домовладений в населенном пункте, за исключением расположенных в границах территории садоводства | | | | График реализации догазификации домовладений в населенном пункте, за исключением расположенных в границах территории садоводства | | | | График реализации догазификации домовладений в населенном пункте, за исключением расположенных в границах территории садоводства | | | |
|---|---|---|---|---|---|---|---|---|---|---|---|---|---|---|---|---|---|---|---|---|---|---|---|---|---|---|---|---|---|---|
| | | | | | | 2022 год | | | | 2023 год | | | | 2024 год | | | | 2025 год | | | | 2026 год | | | | 2027 год | | | | 2028 год | | | |
| | | | | | | количество домовладений в населенном пункте, за исключением домовладений, расположенных в границах территории садоводства, подключаемых к газораспределительным сетям, штук | общее количество домовладений в населенном пункте, за исключением домовладений, расположенных в границах территории садоводства, для которых создается техническая возможность подключения, штук | срок догазификации (месяц) | | количество домовладений в населенном пункте, за исключением домовладений, расположенных в границах территории садоводства, подключаемых к газораспределительным сетям, штук | общее количество домовладений в населенном пункте, за исключением домовладений, расположенных в границах территории садоводства, для которых создается техническая возможность подключения, штук | срок догазификации (месяц) | | количество домовладений в населенном пункте, за исключением домовладений, расположенных в границах территории садоводства, подключаемых к газораспределительным сетям, штук | общее количество домовладений в населенном пункте, за исключением домовладений, расположенных в границах территории садоводства, для которых создается техническая возможность подключения, штук | срок догазификации (месяц) | | количество домовладений в населенном пункте, за исключением домовладений, расположенных в границах территории садоводства, подключаемых к газораспределительным сетям, штук | общее количество домовладений в населенном пункте, за исключением домовладений, расположенных в границах территории садоводства, для которых создается техническая возможность подключения, штук | срок догазификации (месяц) | | количество домовладений в населенном пункте, за исключением домовладений, расположенных в границах территории садоводства, подключаемых к газораспределительным сетям, штук | общее количество домовладений в населенном пункте, за исключением домовладений, расположенных в границах территории садоводства, для которых создается техническая возможность подключения, штук | срок догазификации (месяц) | | количество домовладений в населенном пункте, за исключением домовладений, расположенных в границах территории садоводства, подключаемых к газораспределительным сетям, штук | общее количество домовладений в населенном пункте, за исключением домовладений, расположенных в границах территории садоводства, для которых создается техническая возможность подключения, штук | срок догазификации (месяц) | |
| | | | | | | | | начало | окончание | | | начало | окончание | | | начало | окончание | | | начало | окончание | | | начало | окончание | | | начало | окончание | | |
| 1 | 2 | 3 | 4 | 5 | 6 | 7 | 8 | 9 | 10 | 11 | 12 | 13 | 14 | 15 | 16 | 17 | 18 | 19 | 20 | 21 | 22 | 23 | 24 | 25 | 26 | 27 | 28 | 29 | 30 | 31 | 32 | 33 | 34 |
| 153 | Еланский муниципальный район | п. Набат | 4 | 1 | ООО "Газпром газораспределение Волгоград" | 1 | 0 | июль | июль | 1 | 0 | октябрь | октябрь | 0 | 0 | | | 1 | 0 | июнь | июнь | 0 | 0 | | | 1 | 0 | май | май | 0 | 0 | | |
| 154 | Еланский муниципальный район | п. Терновой | 1 | 1 | ООО "Газпром газораспределение Волгоград" | 1 | 0 | март | март | 0 | 0 | | | 0 | 0 | | | 0 | 0 | | | 0 | 0 | | | 0 | 0 | | | 0 | 0 | | |
| 155 | Еланский муниципальный район | рп Елань | 70 | 1 | ООО "Газпром газораспределение Волгоград" | 27 | 0 | январь | ноябрь | 18 | 0 | январь | декабрь | 5 | 0 | май | декабрь | 1 | 0 | июнь | июнь | 0 | 0 | | | 2 | 0 | сентябрь | декабрь | 4 | 0 | январь | март |
| 156 | Еланский муниципальный район | с. Бабинкино | 1 | 1 | ООО "Газпром газораспределение Волгоград" | 1 | 0 | март | март | 0 | 0 | | | 0 | 0 | | | 0 | 0 | | | 0 | 0 | | | 0 | 0 | | | 0 | 0 | | |
| 157 | Еланский муниципальный район | с. Березовка | 18 | 1 | ООО "Газпром газораспределение Волгоград" | 11 | 0 | январь | декабрь | 1 | 0 | ноябрь | ноябрь | 1 | 0 | май | май | 0 | 0 | | | 0 | 0 | | | 0 | 0 | | | 0 | 0 | | |
| 158 | Еланский муниципальный район | с. Большой Морец | 2 | 1 | ООО "Газпром газораспределение Волгоград" | 2 | 0 | март | август | 0 | 0 | | | 0 | 0 | | | 0 | 0 | | | 0 | 0 | | | 0 | 0 | | | 0 | 0 | | |
| 159 | Еланский муниципальный район | с. Волково | 4 | 1 | ООО "Газпром газораспределение Волгоград" | 3 | 0 | февраль | сентябрь | 0 | 0 | | | 0 | 0 | | | 0 | 0 | | | 0 | 0 | | | 0 | 0 | | | 0 | 0 | | |
| 160 | Еланский муниципальный район | с. Вязовка | 21 | 1 | ООО "Газпром газораспределение Волгоград" | 10 | 0 | январь | декабрь | 4 | 0 | июль | декабрь | 1 | 0 | январь | январь | 0 | 0 | | | 0 | 0 | | | 0 | 0 | | | 1 | 0 | январь | январь |

| № п/п | Муниципальное образование | Наименование населенного пункта | Общее количество негазифицированных домовладений в населенном пункте, за исключением домовладений, расположенных в границах территории садоводства, штук | Общее количество домовладений в населенном пункте, за исключением домовладений, расположенных в границах территории садоводства, для которых по состоянию на 1 сентября 2021 г. создана техническая возможность подключения, штук | Наименование газораспределительной организации | График реализации догазификации домовладений в населенном пункте, за исключением расположенных в границах территории садоводства | | | | График реализации догазификации домовладений в населенном пункте, за исключением расположенных в границах территории садоводства | | | | График реализации догазификации домовладений в населенном пункте, за исключением расположенных в границах территории садоводства | | | | График реализации догазификации домовладений в населенном пункте, за исключением расположенных в границах территории садоводства | | | | График реализации догазификации домовладений в населенном пункте, за исключением расположенных в границах территории садоводства | | | | График реализации догазификации домовладений в населенном пункте, за исключением расположенных в границах территории садоводства | | | | График реализации догазификации домовладений в населенном пункте, за исключением расположенных в границах территории садоводства | | | |
|---|---|---|---|---|---|---|---|---|---|---|---|---|---|---|---|---|---|---|---|---|---|---|---|---|---|---|---|---|---|---|
| | | | | | | 2022 год | | | | 2023 год | | | | 2024 год | | | | 2025 год | | | | 2026 год | | | | 2027 год | | | | 2028 год | | | |
| | | | | | | количество домовладений в населенном пункте, за исключением домовладений, расположенных в границах территории садоводства, подключаемых к газораспределительным сетям, штук | общее количество домовладений в населенном пункте, за исключением домовладений, расположенных в границах территории садоводства, для которых создается техническая возможность подключения, штук | срок догазификации (месяц) | | количество домовладений в населенном пункте, за исключением домовладений, расположенных в границах территории садоводства, подключаемых к газораспределительным сетям, штук | общее количество домовладений в населенном пункте, за исключением домовладений, расположенных в границах территории садоводства, для которых создается техническая возможность подключения, штук | срок догазификации (месяц) | | количество домовладений в населенном пункте, за исключением домовладений, расположенных в границах территории садоводства, подключаемых к газораспределительным сетям, штук | общее количество домовладений в населенном пункте, за исключением домовладений, расположенных в границах территории садоводства, для которых создается техническая возможность подключения, штук | срок догазификации (месяц) | | количество домовладений в населенном пункте, за исключением домовладений, расположенных в границах территории садоводства, подключаемых к газораспределительным сетям, штук | общее количество домовладений в населенном пункте, за исключением домовладений, расположенных в границах территории садоводства, для которых создается техническая возможность подключения, штук | срок догазификации (месяц) | | количество домовладений в населенном пункте, за исключением домовладений, расположенных в границах территории садоводства, подключаемых к газораспределительным сетям, штук | общее количество домовладений в населенном пункте, за исключением домовладений, расположенных в границах территории садоводства, для которых создается техническая возможность подключения, штук | срок догазификации (месяц) | | количество домовладений в населенном пункте, за исключением домовладений, расположенных в границах территории садоводства, подключаемых к газораспределительным сетям, штук | общее количество домовладений в населенном пункте, за исключением домовладений, расположенных в границах территории садоводства, для которых создается техническая возможность подключения, штук | срок догазификации (месяц) | |
| | | | | | | | | начало | окончание | | | начало | окончание | | | начало | окончание | | | начало | окончание | | | начало | окончание | | | начало | окончание | | |
| 1 | 2 | 3 | 4 | 5 | 6 | 7 | 8 | 9 | 10 | 11 | 12 | 13 | 14 | 15 | 16 | 17 | 18 | 19 | 20 | 21 | 22 | 23 | 24 | 25 | 26 | 27 | 28 | 29 | 30 | 31 | 32 | 33 | 34 |
| 161 | Еланский муниципальный район | с. Дубовое | 2 | 1 | ООО "Газпром газораспределение Волгоград" | 0 | 0 | | | 0 | 0 | | | 1 | 0 | декабрь | декабрь | 0 | 0 | | | 0 | 0 | | | 0 | 0 | | | 1 | 0 | май | май |
| 162 | Еланский муниципальный район | с. Журавка | 1 | 1 | ООО "Газпром газораспределение Волгоград" | 1 | 0 | август | август | 0 | 0 | | | 0 | 0 | | | 0 | 0 | | | 0 | 0 | | | 0 | 0 | | | 0 | 0 | | |
| 163 | Еланский муниципальный район | с. Крапивино | 4 | 1 | ООО "Газпром газораспределение Волгоград" | 2 | 0 | апрель | июль | 0 | 0 | | | 1 | 0 | январь | январь | 0 | 0 | | | 0 | 0 | | | 0 | 0 | | | 0 | 0 | | |
| 164 | Еланский муниципальный район | с. Морец | 5 | 1 | ООО "Газпром газораспределение Волгоград" | 3 | 0 | сентябрь | декабрь | 1 | 0 | май | май | 0 | 0 | | | 0 | 0 | | | 0 | 0 | | | 0 | 0 | | | 0 | 0 | | |
| 165 | Еланский муниципальный район | с. Терновое | 1 | 1 | ООО "Газпром газораспределение Волгоград" | 0 | 0 | | | 1 | 0 | май | май | 0 | 0 | | | 0 | 0 | | | 0 | 0 | | | 0 | 0 | | | 0 | 0 | | |
| 166 | Еланский муниципальный район | с. Терса | 23 | 1 | ООО "Газпром газораспределение Волгоград" | 9 | 0 | январь | октябрь | 6 | 0 | июль | декабрь | 2 | 0 | февраль | ноябрь | 0 | 0 | | | 0 | 0 | | | 0 | 0 | | | 0 | 0 | | |
| 167 | Еланский муниципальный район | х. Булгурино | 5 | 1 | ООО "Газпром газораспределение Волгоград" | 3 | 0 | март | октябрь | 0 | 0 | | | 0 | 0 | | | 0 | 0 | | | 0 | 0 | | | 1 | 0 | апрель | апрель | 0 | 0 | | |
| 168 | Еланский муниципальный район | х. Красноталовский | 8 | 1 | ООО "Газпром газораспределение Волгоград" | 5 | 0 | октябрь | декабрь | 1 | 0 | сентябрь | сентябрь | 0 | 0 | | | 0 | 0 | | | 0 | 0 | | | 0 | 0 | | | 0 | 0 | | |

| № п/п | Муниципальное образование | Наименование населенного пункта | Общее количество негазифицированных домовладений в населенном пункте, за исключением домовладений, расположенных в границах территории садоводства, штук | Общее количество домовладений в населенном пункте, за исключением домовладений, расположенных в границах территории садоводства, для которых по состоянию на 1 сентября 2021 г. создана техническая возможность подключения, штук | Наименование газораспределительной организации | График реализации догазификации домовладений в населенном пункте, за исключением расположенных в границах территории садоводства | | | | График реализации догазификации домовладений в населенном пункте, за исключением расположенных в границах территории садоводства | | | | График реализации догазификации домовладений в населенном пункте, за исключением расположенных в границах территории садоводства | | | | График реализации догазификации домовладений в населенном пункте, за исключением расположенных в границах территории садоводства | | | | График реализации догазификации домовладений в населенном пункте, за исключением расположенных в границах территории садоводства | | | | График реализации догазификации домовладений в населенном пункте, за исключением расположенных в границах территории садоводства | | | | График реализации догазификации домовладений в населенном пункте, за исключением расположенных в границах территории садоводства | | | |
|---|---|---|---|---|---|---|---|---|---|---|---|---|---|---|---|---|---|---|---|---|---|---|---|---|---|---|---|---|---|---|---|
| | | | | | | 2022 год | | | | 2023 год | | | | 2024 год | | | | 2025 год | | | | 2026 год | | | | 2027 год | | | | 2028 год | | | |
| | | | | | | количество домовладений в населенном пункте, за исключением домовладений, расположенных в границах территории садоводства, подключаемых к газораспределительным сетям, штук | общее количество домовладений в населенном пункте, за исключением домовладений, расположенных в границах территории садоводства, для которых создается техническая возможность подключения, штук | срок догазификации (месяц) | | количество домовладений в населенном пункте, за исключением домовладений, расположенных в границах территории садоводства, подключаемых к газораспределительным сетям, штук | общее количество домовладений в населенном пункте, за исключением домовладений, расположенных в границах территории садоводства, для которых создается техническая возможность подключения, штук | срок догазификации (месяц) | | количество домовладений в населенном пункте, за исключением домовладений, расположенных в границах территории садоводства, подключаемых к газораспределительным сетям, штук | общее количество домовладений в населенном пункте, за исключением домовладений, расположенных в границах территории садоводства, для которых создается техническая возможность подключения, штук | срок догазификации (месяц) | | количество домовладений в населенном пункте, за исключением домовладений, расположенных в границах территории садоводства, подключаемых к газораспределительным сетям, штук | общее количество домовладений в населенном пункте, за исключением домовладений, расположенных в границах территории садоводства, для которых создается техническая возможность подключения, штук | срок догазификации (месяц) | | количество домовладений в населенном пункте, за исключением домовладений, расположенных в границах территории садоводства, подключаемых к газораспределительным сетям, штук | общее количество домовладений в населенном пункте, за исключением домовладений, расположенных в границах территории садоводства, для которых создается техническая возможность подключения, штук | срок догазификации (месяц) | | количество домовладений в населенном пункте, за исключением домовладений, расположенных в границах территории садоводства, подключаемых к газораспределительным сетям, штук | общее количество домовладений в населенном пункте, за исключением домовладений, расположенных в границах территории садоводства, для которых создается техническая возможность подключения, штук | срок догазификации (месяц) | |
| | | | | | | | | начало | окончание | | | начало | окончание | | | начало | окончание | | | начало | окончание | | | начало | окончание | | | начало | окончание | | |
| 1 | 2 | 3 | 4 | 5 | 6 | 7 | 8 | 9 | 10 | 11 | 12 | 13 | 14 | 15 | 16 | 17 | 18 | 19 | 20 | 21 | 22 | 23 | 24 | 25 | 26 | 27 | 28 | 29 | 30 | 31 | 32 | 33 | 34 |
| 169 | Еланский муниципальный район | х. Марин-ский | 4 | 1 | ООО "Газпром газораспределение Волгоград" | 3 | 0 | октябрь | октябрь | 0 | 0 | | | 0 | 0 | | | 0 | 0 | | | 0 | 0 | | | 0 | 0 | | | 0 | 0 | | |
| 170 | Еланский муниципальный район | х. Никола-евка | 3 | 1 | ООО "Газпром газораспределение Волгоград" | 0 | 0 | | | 0 | 0 | | | 0 | 0 | | | 1 | 0 | июль | июль | 0 | 0 | | | 0 | 0 | | | 0 | 0 | | |
| 171 | Еланский муниципальный район | х. Хвощин-ка | 1 | 1 | ООО "Газпром газораспределение Волгоград" | 1 | 0 | январь | январь | 0 | 0 | | | 0 | 0 | | | 0 | 0 | | | 0 | 0 | | | 0 | 0 | | | 0 | 0 | | |
| 172 | Жирновский муниципальный район | г. Жирновск | 35 | 1 | ООО "Газпром газораспределение Волгоград" | 10 | 0 | февраль | сентябрь | 11 | 0 | апрель | декабрь | 4 | 0 | февраль | декабрь | 1 | 0 | март | март | 0 | 0 | | | 0 | 0 | | | 0 | 0 | | |
| 173 | Жирновский муниципальный район | рп Красный яр | 7 | 1 | ООО "Газпром газораспределение Волгоград" | 1 | 0 | апрель | апрель | 4 | 0 | май | ноябрь | 0 | 0 | | | 1 | 0 | январь | январь | 0 | 0 | | | 0 | 0 | | | 0 | 0 | | |
| 174 | Жирновский муниципальный район | рп Лиманево | 3 | 1 | ООО "Газпром газораспределение Волгоград" | 1 | 0 | март | март | 0 | 0 | | | 1 | 0 | август | август | 1 | 0 | июнь | июнь | 0 | 0 | | | 0 | 0 | | | 0 | 0 | | |
| 175 | Жирновский муниципальный район | с. Александровка | 1 | 1 | ООО "Газпром газораспределение Волгоград" | 1 | 0 | январь | январь | 0 | 0 | | | 0 | 0 | | | 0 | 0 | | | 0 | 0 | | | 0 | 0 | | | 0 | 0 | | |
| 176 | Жирновский муниципальный район | с. Вишневое | 4 | 1 | ООО "Газпром газораспределение Волгоград" | 0 | 0 | | | 3 | 0 | январь | декабрь | 1 | 0 | ноябрь | ноябрь | 0 | 0 | | | 0 | 0 | | | 0 | 0 | | | 0 | 0 | | |

| № п/п | Муниципальное образование | Наименование населенного пункта | Общее количество негазифицированных домовладений в населенном пункте, за исключением домовладений, расположенных в границах территории садоводства, штук | Общее количество домовладений в населенном пункте, за исключением домовладений, расположенных в границах территории садоводства, для которых по состоянию на 1 сентября 2021 г. создана техническая возможность подключения, штук | Наименование газораспределительной организации | График реализации догазификации домовладений в населенном пункте, за исключением расположенных в границах территории садоводства | | | | График реализации догазификации домовладений в населенном пункте, за исключением расположенных в границах территории садоводства | | | | График реализации догазификации домовладений в населенном пункте, за исключением расположенных в границах территории садоводства | | | | График реализации догазификации домовладений в населенном пункте, за исключением расположенных в границах территории садоводства | | | | График реализации догазификации домовладений в населенном пункте, за исключением расположенных в границах территории садоводства | | | | График реализации догазификации домовладений в населенном пункте, за исключением расположенных в границах территории садоводства | | | | График реализации догазификации домовладений в населенном пункте, за исключением расположенных в границах территории садоводства | | | |
|---|---|---|---|---|---|---|---|---|---|---|---|---|---|---|---|---|---|---|---|---|---|---|---|---|---|---|---|---|---|---|---|
| | | | | | | 2022 год | | | | 2023 год | | | | 2024 год | | | | 2025 год | | | | 2026 год | | | | 2027 год | | | | 2028 год | | | |
| | | | | | | количество домовладений в населенном пункте, за исключением домовладений, расположенных в границах территории садоводства, подключаемых к газораспределительным сетям, штук | общее количество домовладений в населенном пункте, за исключением домовладений, расположенных в границах территории садоводства, для которых создается техническая возможность подключения, штук | срок догазификации (месяц) | | количество домовладений в населенном пункте, за исключением домовладений, расположенных в границах территории садоводства, подключаемых к газораспределительным сетям, штук | общее количество домовладений в населенном пункте, за исключением домовладений, расположенных в границах территории садоводства, для которых создается техническая возможность подключения, штук | срок догазификации (месяц) | | количество домовладений в населенном пункте, за исключением домовладений, расположенных в границах территории садоводства, подключаемых к газораспределительным сетям, штук | общее количество домовладений в населенном пункте, за исключением домовладений, расположенных в границах территории садоводства, для которых создается техническая возможность подключения, штук | срок догазификации (месяц) | | количество домовладений в населенном пункте, за исключением домовладений, расположенных в границах территории садоводства, подключаемых к газораспределительным сетям, штук | общее количество домовладений в населенном пункте, за исключением домовладений, расположенных в границах территории садоводства, для которых создается техническая возможность подключения, штук | срок догазификации (месяц) | | количество домовладений в населенном пункте, за исключением домовладений, расположенных в границах территории садоводства, подключаемых к газораспределительным сетям, штук | общее количество домовладений в населенном пункте, за исключением домовладений, расположенных в границах территории садоводства, для которых создается техническая возможность подключения, штук | срок догазификации (месяц) | | количество домовладений в населенном пункте, за исключением домовладений, расположенных в границах территории садоводства, подключаемых к газораспределительным сетям, штук | общее количество домовладений в населенном пункте, за исключением домовладений, расположенных в границах территории садоводства, для которых создается техническая возможность подключения, штук | срок догазификации (месяц) | |
| | | | | | | | | начало | окончание | | | начало | окончание | | | начало | окончание | | | начало | окончание | | | начало | окончание | | | начало | окончание | | |
| 1 | 2 | 3 | 4 | 5 | 6 | 7 | 8 | 9 | 10 | 11 | 12 | 13 | 14 | 15 | 16 | 17 | 18 | 19 | 20 | 21 | 22 | 23 | 24 | 25 | 26 | 27 | 28 | 29 | 30 | 31 | 32 | 33 | 34 |
| 177 | Жирновский муниципальный район | с. Кленовка | 2 | 1 | ООО "Газпром газораспределение Волгоград" | 2 | 0 | май | май | 0 | 0 | | | 0 | 0 | | | 0 | 0 | | | 0 | 0 | | | 0 | 0 | | | 0 | 0 | | |
| 178 | Жирновский муниципальный район | с. Медведица | 3 | 1 | ООО "Газпром газораспределение Волгоград" | 1 | 0 | апрель | апрель | 1 | 0 | ноябрь | ноябрь | 0 | 0 | | | 1 | 0 | май | май | 0 | 0 | | | 0 | 0 | | | 0 | 0 | | |
| 179 | Жирновский муниципальный район | с. Новая Бахметьевка | 1 | 1 | ООО "Газпром газораспределение Волгоград" | 1 | 0 | январь | январь | 0 | 0 | | | 0 | 0 | | | 0 | 0 | | | 0 | 0 | | | 0 | 0 | | | 0 | 0 | | |
| 180 | Иловлинский муниципальный район | ж/д ст-ца Бердия | 5 | 1 | ООО "Газпром газораспределение Волгоград" | 0 | 0 | | | 2 | 0 | октябрь | октябрь | 0 | 0 | | | 0 | 0 | | | 0 | 0 | | | 0 | 0 | | | 2 | 0 | май | май |
| 181 | Иловлинский муниципальный район | рп Иловля | 137 | 1 | ООО "Газпром газораспределение Волгоград" | 38 | 0 | январь | декабрь | 32 | 0 | февраль | декабрь | 21 | 0 | январь | декабрь | 16 | 0 | февраль | октябрь | 0 | 0 | | | 1 | 0 | июль | июль | 6 | 0 | январь | август |
| 182 | Иловлинский муниципальный район | с. Александровка | 12 | 1 | ООО "Газпром газораспределение Волгоград" | 5 | 0 | май | июль | 3 | 0 | октябрь | декабрь | 1 | 0 | январь | январь | 0 | 0 | | | 0 | 0 | | | 0 | 0 | | | 0 | 0 | | |
| 183 | Иловлинский муниципальный район | с. Аликовка | 2 | 1 | ООО "Газпром газораспределение Волгоград" | 0 | 0 | | | 1 | 0 | октябрь | октябрь | 1 | 0 | апрель | апрель | 0 | 0 | | | 0 | 0 | | | 0 | 0 | | | 0 | 0 | | |
| 184 | Иловлинский муниципальный район | с. Большая Ивановка | 4 | 1 | ООО "Газпром газораспределение Волгоград" | 3 | 0 | апрель | сентябрь | 0 | 0 | | | 0 | 0 | | | 0 | 0 | | | 0 | 0 | | | 0 | 0 | | | 0 | 0 | | |

| № п/п | Муниципальное образование | Наименование населенного пункта | Общее количество негазифицированных домовладений в населенном пункте, за исключением домовладений, расположенных в границах территории садоводства, штук | Общее количество домовладений в населенном пункте, за исключением домовладений, расположенных в границах территории садоводства, для которых по состоянию на 1 сентября 2021 г. создана техническая возможность подключения, штук | Наименование газораспределительной организации | График реализации догазификации домовладений в населенном пункте, за исключением расположенных в границах территории садоводства | | | | График реализации догазификации домовладений в населенном пункте, за исключением расположенных в границах территории садоводства | | | | График реализации догазификации домовладений в населенном пункте, за исключением расположенных в границах территории садоводства | | | | График реализации догазификации домовладений в населенном пункте, за исключением расположенных в границах территории садоводства | | | | График реализации догазификации домовладений в населенном пункте, за исключением расположенных в границах территории садоводства | | | | График реализации догазификации домовладений в населенном пункте, за исключением расположенных в границах территории садоводства | | | | График реализации догазификации домовладений в населенном пункте, за исключением расположенных в границах территории садоводства | | | |
|---|---|---|---|---|---|---|---|---|---|---|---|---|---|---|---|---|---|---|---|---|---|---|---|---|---|---|---|---|---|---|---|
| | | | | | | 2022 год | | | | 2023 год | | | | 2024 год | | | | 2025 год | | | | 2026 год | | | | 2027 год | | | | 2028 год | | | |
| | | | | | | количество домовладений в населенном пункте, за исключением домовладений, расположенных в границах территории садоводства, подключаемых к газораспределительным сетям, штук | общее количество домовладений в населенном пункте, за исключением домовладений, расположенных в границах территории садоводства, для которых создается техническая возможность подключения, штук | срок догазификации (месяц) | | количество домовладений в населенном пункте, за исключением домовладений, расположенных в границах территории садоводства, подключаемых к газораспределительным сетям, штук | общее количество домовладений в населенном пункте, за исключением домовладений, расположенных в границах территории садоводства, для которых создается техническая возможность подключения, штук | срок догазификации (месяц) | | количество домовладений в населенном пункте, за исключением домовладений, расположенных в границах территории садоводства, подключаемых к газораспределительным сетям, штук | общее количество домовладений в населенном пункте, за исключением домовладений, расположенных в границах территории садоводства, для которых создается техническая возможность подключения, штук | срок догазификации (месяц) | | количество домовладений в населенном пункте, за исключением домовладений, расположенных в границах территории садоводства, подключаемых к газораспределительным сетям, штук | общее количество домовладений в населенном пункте, за исключением домовладений, расположенных в границах территории садоводства, для которых создается техническая возможность подключения, штук | срок догазификации (месяц) | | количество домовладений в населенном пункте, за исключением домовладений, расположенных в границах территории садоводства, подключаемых к газораспределительным сетям, штук | общее количество домовладений в населенном пункте, за исключением домовладений, расположенных в границах территории садоводства, для которых создается техническая возможность подключения, штук | срок догазификации (месяц) | | количество домовладений в населенном пункте, за исключением домовладений, расположенных в границах территории садоводства, подключаемых к газораспределительным сетям, штук | общее количество домовладений в населенном пункте, за исключением домовладений, расположенных в границах территории садоводства, для которых создается техническая возможность подключения, штук | срок догазификации (месяц) | |
| | | | | | | | | начало | окончание | | | начало | окончание | | | начало | окончание | | | начало | окончание | | | начало | окончание | | | начало | окончание | | |
| 1 | 2 | 3 | 4 | 5 | 6 | 7 | 8 | 9 | 10 | 11 | 12 | 13 | 14 | 15 | 16 | 17 | 18 | 19 | 20 | 21 | 22 | 23 | 24 | 25 | 26 | 27 | 28 | 29 | 30 | 31 | 32 | 33 | 34 |
| 185 | Иловлинский муниципальный район | с. Кондраши | 3 | 1 | ООО "Газпром газораспределение Волгоград" | 1 | 0 | февраль | февраль | 0 | 0 | | | 1 | 0 | январь | январь | 1 | 0 | февраль | февраль | 0 | 0 | | | 0 | 0 | | | 0 | 0 | | |
| 186 | Иловлинский муниципальный район | с. Лог | 9 | 1 | ООО "Газпром газораспределение Волгоград" | 3 | 0 | январь | сентябрь | 2 | 0 | сентябрь | октябрь | 1 | 0 | январь | январь | 1 | 0 | март | март | 0 | 0 | | | 0 | 0 | | | 0 | 0 | | |
| 187 | Иловлинский муниципальный район | с. Чернозубовка | 8 | 1 | ООО "Газпром газораспределение Волгоград" | 6 | 0 | апрель | октябрь | 1 | 0 | октябрь | октябрь | 0 | 0 | | | 0 | 0 | | | 0 | 0 | | | 0 | 0 | | | 0 | 0 | | |
| 188 | Иловлинский муниципальный район | станция Качалино | 36 | 1 | ООО "Газпром газораспределение Волгоград" | 28 | 0 | февраль | декабрь | 5 | 0 | май | декабрь | 1 | 0 | январь | январь | 0 | 0 | | | 0 | 0 | | | 0 | 0 | | | 0 | 0 | | |
| 189 | Иловлинский муниципальный район | ст-ца Качалинская | 36 | 1 | ООО "Газпром газораспределение Волгоград" | 6 | 0 | февраль | сентябрь | 15 | 0 | январь | декабрь | 3 | 0 | январь | февраль | 3 | 0 | март | май | 0 | 0 | | | 1 | 0 | май | май | 0 | 0 | | |
| 190 | Иловлинский муниципальный район | ст-ца Сиротинская | 7 | 1 | ООО "Газпром газораспределение Волгоград" | 4 | 0 | июль | сентябрь | 1 | 0 | октябрь | октябрь | 0 | 0 | | | 0 | 0 | | | 0 | 0 | | | 0 | 0 | | | 0 | 0 | | |
| 191 | Иловлинский муниципальный район | ст-ца Старогригорьевская | 9 | 1 | ООО "Газпром газораспределение Волгоград" | 0 | 0 | | | 2 | 0 | июль | август | 4 | 0 | июнь | декабрь | 1 | 0 | апрель | апрель | 0 | 0 | | | 0 | 0 | | | 0 | 0 | | |
| 192 | Иловлинский муниципальный район | ст-ца Трехостровская | 32 | 1 | ООО "Газпром газораспределение Волгоград" | 14 | 0 | январь | декабрь | 4 | 0 | октябрь | декабрь | 5 | 0 | январь | декабрь | 1 | 0 | март | март | 0 | 0 | | | 0 | 0 | | | 0 | 0 | | |

| № п/п | Муниципальное образование | Наименование населенного пункта | Общее количество негазифицированных домовладений в населенном пункте, за исключением домовладений, расположенных в границах территории садоводства, штук | Общее количество домовладений в населенном пункте, за исключением домовладений, расположенных в границах территории садоводства, для которых по состоянию на 1 сентября 2021 г. создана техническая возможность подключения, штук | Наименование газораспределительной организации | График реализации догазификации домовладений в населенном пункте, за исключением расположенных в границах территории садоводства | | | | График реализации догазификации домовладений в населенном пункте, за исключением расположенных в границах территории садоводства | | | | График реализации догазификации домовладений в населенном пункте, за исключением расположенных в границах территории садоводства | | | | График реализации догазификации домовладений в населенном пункте, за исключением расположенных в границах территории садоводства | | | | График реализации догазификации домовладений в населенном пункте, за исключением расположенных в границах территории садоводства | | | | График реализации догазификации домовладений в населенном пункте, за исключением расположенных в границах территории садоводства | | | | График реализации догазификации домовладений в населенном пункте, за исключением расположенных в границах территории садоводства | | | |
|---|---|---|---|---|---|---|---|---|---|---|---|---|---|---|---|---|---|---|---|---|---|---|---|---|---|---|---|---|---|---|---|
| | | | | | | 2022 год | | | | 2023 год | | | | 2024 год | | | | 2025 год | | | | 2026 год | | | | 2027 год | | | | 2028 год | | | |
| | | | | | | количество домовладений в населенном пункте, за исключением домовладений, расположенных в границах территории садоводства, подключаемых к газораспределительным сетям, штук | общее количество домовладений в населенном пункте, за исключением домовладений, расположенных в границах территории садоводства, для которых создается техническая возможность подключения, штук | срок догазификации (месяц) | | количество домовладений в населенном пункте, за исключением домовладений, расположенных в границах территории садоводства, подключаемых к газораспределительным сетям, штук | общее количество домовладений в населенном пункте, за исключением домовладений, расположенных в границах территории садоводства, для которых создается техническая возможность подключения, штук | срок догазификации (месяц) | | количество домовладений в населенном пункте, за исключением домовладений, расположенных в границах территории садоводства, подключаемых к газораспределительным сетям, штук | общее количество домовладений в населенном пункте, за исключением домовладений, расположенных в границах территории садоводства, для которых создается техническая возможность подключения, штук | срок догазификации (месяц) | | количество домовладений в населенном пункте, за исключением домовладений, расположенных в границах территории садоводства, подключаемых к газораспределительным сетям, штук | общее количество домовладений в населенном пункте, за исключением домовладений, расположенных в границах территории садоводства, для которых создается техническая возможность подключения, штук | срок догазификации (месяц) | | количество домовладений в населенном пункте, за исключением домовладений, расположенных в границах территории садоводства, подключаемых к газораспределительным сетям, штук | общее количество домовладений в населенном пункте, за исключением домовладений, расположенных в границах территории садоводства, для которых создается техническая возможность подключения, штук | срок догазификации (месяц) | | количество домовладений в населенном пункте, за исключением домовладений, расположенных в границах территории садоводства, подключаемых к газораспределительным сетям, штук | общее количество домовладений в населенном пункте, за исключением домовладений, расположенных в границах территории садоводства, для которых создается техническая возможность подключения, штук | срок догазификации (месяц) | |
| | | | | | | | | начало | окончание | | | начало | окончание | | | начало | окончание | | | начало | окончание | | | начало | окончание | | | начало | окончание | | |
| 1 | 2 | 3 | 4 | 5 | 6 | 7 | 8 | 9 | 10 | 11 | 12 | 13 | 14 | 15 | 16 | 17 | 18 | 19 | 20 | 21 | 22 | 23 | 24 | 25 | 26 | 27 | 28 | 29 | 30 | 31 | 32 | 33 | 34 |
| 193 | Иловлинский муниципальный район | х. Авилов | 4 | 1 | ООО "Газпром газораспределение Волгоград" | 1 | 0 | апрель | апрель | 1 | 0 | ноябрь | ноябрь | 1 | 0 | май | май | 1 | 0 | июль | июль | 0 | 0 | | | 0 | 0 | | | 0 | 0 | | |
| 194 | Иловлинский муниципальный район | х. Байбаев | 49 | 1 | ООО "Газпром газораспределение Волгоград" | 30 | 0 | февраль | сентябрь | 3 | 0 | август | октябрь | 1 | 0 | декабрь | декабрь | 0 | 0 | | | 0 | 0 | | | 1 | 0 | январь | январь | 0 | 0 | | |
| 195 | Иловлинский муниципальный район | х. Белужино-Колдаиров | 76 | 1 | ООО "Газпром газораспределение Волгоград" | 0 | 0 | | | 0 | 0 | | | 9 | 0 | март | ноябрь | 2 | 0 | март | апрель | 42 | 0 | март | март | 3 | 0 | июнь | август | 20 | 0 | март | июль |
| 196 | Иловлинский муниципальный район | х. Боровки | 1 | 1 | ООО "Газпром газораспределение Волгоград" | 1 | 0 | апрель | апрель | 0 | 0 | | | 0 | 0 | | | 0 | 0 | | | 0 | 0 | | | 0 | 0 | | | 0 | 0 | | |
| 197 | Иловлинский муниципальный район | х. Виттов | 2 | 1 | ООО "Газпром газораспределение Волгоград" | 2 | 0 | февраль | май | 0 | 0 | | | 0 | 0 | | | 0 | 0 | | | 0 | 0 | | | 0 | 0 | | | 0 | 0 | | |
| 198 | Иловлинский муниципальный район | х. Желтухин | 46 | 1 | ООО "Газпром газораспределение Волгоград" | 1 | 0 | апрель | апрель | 24 | 0 | июнь | декабрь | 5 | 0 | январь | сентябрь | 2 | 0 | февраль | май | 0 | 0 | | | 2 | 0 | апрель | май | 1 | 0 | март | март |
| 199 | Иловлинский муниципальный район | х. Камышинский | 2 | 1 | ООО "Газпром газораспределение Волгоград" | 2 | 0 | сентябрь | сентябрь | 0 | 0 | | | 0 | 0 | | | 0 | 0 | | | 0 | 0 | | | 0 | 0 | | | 0 | 0 | | |
| 200 | Иловлинский муниципальный район | х. Колоцкий | 18 | 1 | ООО "Газпром газораспределение Волгоград" | 5 | 0 | февраль | июнь | 4 | 0 | январь | ноябрь | 2 | 0 | февраль | апрель | 1 | 0 | июнь | июнь | 0 | 0 | | | 0 | 0 | | | 2 | 0 | май | июнь |

| № п/п | Муниципальное образование | Наименование населенного пункта | Общее количество негазифицированных домовладений в населенном пункте, за исключением домовладений, расположенных в границах территории садоводства, штук | Общее количество домовладений в населенном пункте, за исключением домовладений, расположенных в границах территории садоводства, для которых по состоянию на 1 сентября 2021 г. создана техническая возможность подключения, штук | Наименование газораспределительной организации | График реализации догазификации домовладений в населенном пункте, за исключением расположенных в границах территории садоводства | | | | График реализации догазификации домовладений в населенном пункте, за исключением расположенных в границах территории садоводства | | | | График реализации догазификации домовладений в населенном пункте, за исключением расположенных в границах территории садоводства | | | | График реализации догазификации домовладений в населенном пункте, за исключением расположенных в границах территории садоводства | | | | График реализации догазификации домовладений в населенном пункте, за исключением расположенных в границах территории садоводства | | | | График реализации догазификации домовладений в населенном пункте, за исключением расположенных в границах территории садоводства | | | | График реализации догазификации домовладений в населенном пункте, за исключением расположенных в границах территории садоводства | | | |
|---|---|---|---|---|---|---|---|---|---|---|---|---|---|---|---|---|---|---|---|---|---|---|---|---|---|---|---|---|---|---|---|
| | | | | | | 2022 год | | | | 2023 год | | | | 2024 год | | | | 2025 год | | | | 2026 год | | | | 2027 год | | | | 2028 год | | | |
| | | | | | | количество домовладений в населенном пункте, за исключением домовладений, расположенных в границах территории садоводства, подключаемых к газораспределительным сетям, штук | общее количество домовладений в населенном пункте, за исключением домовладений, расположенных в границах территории садоводства, для которых создается техническая возможность подключения, штук | срок догазификации (месяц) | | количество домовладений в населенном пункте, за исключением домовладений, расположенных в границах территории садоводства, подключаемых к газораспределительным сетям, штук | общее количество домовладений в населенном пункте, за исключением домовладений, расположенных в границах территории садоводства, для которых создается техническая возможность подключения, штук | срок догазификации (месяц) | | количество домовладений в населенном пункте, за исключением домовладений, расположенных в границах территории садоводства, подключаемых к газораспределительным сетям, штук | общее количество домовладений в населенном пункте, за исключением домовладений, расположенных в границах территории садоводства, для которых создается техническая возможность подключения, штук | срок догазификации (месяц) | | количество домовладений в населенном пункте, за исключением домовладений, расположенных в границах территории садоводства, подключаемых к газораспределительным сетям, штук | общее количество домовладений в населенном пункте, за исключением домовладений, расположенных в границах территории садоводства, для которых создается техническая возможность подключения, штук | срок догазификации (месяц) | | количество домовладений в населенном пункте, за исключением домовладений, расположенных в границах территории садоводства, подключаемых к газораспределительным сетям, штук | общее количество домовладений в населенном пункте, за исключением домовладений, расположенных в границах территории садоводства, для которых создается техническая возможность подключения, штук | срок догазификации (месяц) | | количество домовладений в населенном пункте, за исключением домовладений, расположенных в границах территории садоводства, подключаемых к газораспределительным сетям, штук | общее количество домовладений в населенном пункте, за исключением домовладений, расположенных в границах территории садоводства, для которых создается техническая возможность подключения, штук | срок догазификации (месяц) | |
| | | | | | | | | начало | окончание | | | начало | окончание | | | начало | окончание | | | начало | окончание | | | начало | окончание | | | начало | окончание | | |
| 1 | 2 | 3 | 4 | 5 | 6 | 7 | 8 | 9 | 10 | 11 | 12 | 13 | 14 | 15 | 16 | 17 | 18 | 19 | 20 | 21 | 22 | 23 | 24 | 25 | 26 | 27 | 28 | 29 | 30 | 31 | 32 | 33 | 34 |
| 201 | Иловлинский муниципальный район | х. Красно-донский | 30 | 1 | ООО "Газпром газораспределение Волгоград" | 4 | 0 | апрель | октябрь | 10 | 0 | июль | декабрь | 5 | 0 | январь | ноябрь | 2 | 0 | июль | сентябрь | 0 | 0 | | | 3 | 0 | апрель | май | 0 | 0 | | |
| 202 | Иловлинский муниципальный район | х. Красноярский | 19 | 1 | ООО "Газпром газораспределение Волгоград" | 2 | 0 | октябрь | ноябрь | 11 | 0 | май | ноябрь | 1 | 0 | сентябрь | сентябрь | 0 | 0 | | | 0 | 0 | | | 0 | 0 | | | 0 | 0 | | |
| 203 | Иловлинский муниципальный район | х. Кузнецов | 7 | 1 | ООО "Газпром газораспределение Волгоград" | 4 | 0 | февраль | май | 1 | 0 | октябрь | октябрь | 0 | 0 | | | 0 | 0 | | | 0 | 0 | | | 0 | 0 | | | 0 | 0 | | |
| 204 | Иловлинский муниципальный район | х. Медведев | 3 | 1 | ООО "Газпром газораспределение Волгоград" | 0 | 0 | | | 0 | 0 | | | 0 | 0 | | | 1 | 0 | март | март | 0 | 0 | | | 0 | 0 | | | 0 | 0 | | |
| 205 | Иловлинский муниципальный район | х. Озеркн | 1 | 1 | ООО "Газпром газораспределение Волгоград" | 1 | 0 | апрель | апрель | 0 | 0 | | | 0 | 0 | | | 0 | 0 | | | 0 | 0 | | | 0 | 0 | | | 0 | 0 | | |
| 206 | Иловлинский муниципальный район | х. Песчанка | 5 | 1 | ООО "Газпром газораспределение Волгоград" | 2 | 0 | февраль | май | 2 | 0 | ноябрь | декабрь | 0 | 0 | | | 0 | 0 | | | 0 | 0 | | | 0 | 0 | | | 0 | 0 | | |
| 207 | Иловлинский муниципальный район | х. Писарев-ка | 9 | 1 | ООО "Газпром газораспределение Волгоград" | 0 | 0 | | | 6 | 0 | август | октябрь | 1 | 0 | январь | январь | 0 | 0 | | | 0 | 0 | | | 0 | 0 | | | 0 | 0 | | |
| 208 | Иловлинский муниципальный район | х. Тары | 15 | 1 | ООО "Газпром газораспределение Волгоград" | 6 | 0 | февраль | июнь | 4 | 0 | август | декабрь | 0 | 0 | | | 0 | 0 | | | 0 | 0 | | | 1 | 0 | декабрь | декабрь | 0 | 0 | | |

| № п/п | Муниципальное образование | Наименование населенного пункта | Общее количество негазифицированных домовладений в населенном пункте, за исключением домовладений, расположенных в границах территории садоводства, штук | Общее количество домовладений в населенном пункте, за исключением домовладений, расположенных в границах территории садоводства, для которых по состоянию на 1 сентября 2021 г. создана техническая возможность подключения, штук | Наименование газораспределительной организации | График реализации догазификации домовладений в населенном пункте, за исключением расположенных в границах территории садоводства | | | | График реализации догазификации домовладений в населенном пункте, за исключением расположенных в границах территории садоводства | | | | График реализации догазификации домовладений в населенном пункте, за исключением расположенных в границах территории садоводства | | | | График реализации догазификации домовладений в населенном пункте, за исключением расположенных в границах территории садоводства | | | | График реализации догазификации домовладений в населенном пункте, за исключением расположенных в границах территории садоводства | | | | График реализации догазификации домовладений в населенном пункте, за исключением расположенных в границах территории садоводства | | | | График реализации догазификации домовладений в населенном пункте, за исключением расположенных в границах территории садоводства | | | |
|---|---|---|---|---|---|---|---|---|---|---|---|---|---|---|---|---|---|---|---|---|---|---|---|---|---|---|---|---|---|---|
| | | | | | | 2022 год | | | | 2023 год | | | | 2024 год | | | | 2025 год | | | | 2026 год | | | | 2027 год | | | | 2028 год | | | |
| | | | | | | количество домовладений в населенном пункте, за исключением домовладений, расположенных в границах территории садоводства, подключаемых к газораспределительным сетям, штук | общее количество домовладений в населенном пункте, за исключением домовладений, расположенных в границах территории садоводства, для которых создается техническая возможность подключения, штук | срок догазификации (месяц) | | количество домовладений в населенном пункте, за исключением домовладений, расположенных в границах территории садоводства, подключаемых к газораспределительным сетям, штук | общее количество домовладений в населенном пункте, за исключением домовладений, расположенных в границах территории садоводства, для которых создается техническая возможность подключения, штук | срок догазификации (месяц) | | количество домовладений в населенном пункте, за исключением домовладений, расположенных в границах территории садоводства, подключаемых к газораспределительным сетям, штук | общее количество домовладений в населенном пункте, за исключением домовладений, расположенных в границах территории садоводства, для которых создается техническая возможность подключения, штук | срок догазификации (месяц) | | количество домовладений в населенном пункте, за исключением домовладений, расположенных в границах территории садоводства, подключаемых к газораспределительным сетям, штук | общее количество домовладений в населенном пункте, за исключением домовладений, расположенных в границах территории садоводства, для которых создается техническая возможность подключения, штук | срок догазификации (месяц) | | количество домовладений в населенном пункте, за исключением домовладений, расположенных в границах территории садоводства, подключаемых к газораспределительным сетям, штук | общее количество домовладений в населенном пункте, за исключением домовладений, расположенных в границах территории садоводства, для которых создается техническая возможность подключения, штук | срок догазификации (месяц) | | количество домовладений в населенном пункте, за исключением домовладений, расположенных в границах территории садоводства, подключаемых к газораспределительным сетям, штук | общее количество домовладений в населенном пункте, за исключением домовладений, расположенных в границах территории садоводства, для которых создается техническая возможность подключения, штук | срок догазификации (месяц) | |
| | | | | | | | | начало | окончание | | | начало | окончание | | | начало | окончание | | | начало | окончание | | | начало | окончание | | | начало | окончание | | |
| 1 | 2 | 3 | 4 | 5 | 6 | 7 | 8 | 9 | 10 | 11 | 12 | 13 | 14 | 15 | 16 | 17 | 18 | 19 | 20 | 21 | 22 | 23 | 24 | 25 | 26 | 27 | 28 | 29 | 30 | 31 | 32 | 33 | 34 |
| 209 | Иловлинский муниципальный район | х. Ширяевский | 2 | 1 | ООО "Газпром газораспределение Волгоград" | 1 | 0 | август | август | 0 | 0 | | | 1 | 0 | апрель | апрель | 0 | 0 | | | 0 | 0 | | | 0 | 0 | | | 0 | 0 | | |
| 210 | Иловлинский муниципальный район | х. Шохинский | 2 | 1 | ООО "Газпром газораспределение Волгоград" | 0 | 0 | | | 1 | 0 | август | август | 1 | 0 | январь | январь | 0 | 0 | | | 0 | 0 | | | 0 | 0 | | | 0 | 0 | | |
| 211 | Иловлинский муниципальный район | х. Яблонский | 16 | 1 | ООО "Газпром газораспределение Волгоград" | 6 | 0 | сентябрь | октябрь | 2 | 0 | июнь | ноябрь | 2 | 0 | январь | январь | 1 | 0 | март | март | 0 | 0 | | | 1 | 0 | май | май | 0 | 0 | | |
| 212 | Иловлинский муниципальный район | х. Байбаев | 3 | 1 | ООО "Прадо" | 0 | 0 | | | 0 | 0 | | | 0 | 0 | | | 1 | 0 | ноябрь | ноябрь | 0 | 0 | | | 0 | 0 | | | 0 | 0 | | |
| 213 | Иловлинский муниципальный район | станция Качалино | 3 | 1 | ООО "Прадо" | 0 | 0 | | | 0 | 0 | | | 0 | 0 | | | 1 | 0 | декабрь | декабрь | 0 | 0 | | | 0 | 0 | | | 0 | 0 | | |
| 214 | Калачевский муниципальный район | г. Калач-на-Дону | 317 | 1 | ООО "Газпром газораспределение Волгоград" | 97 | 0 | январь | декабрь | 83 | 0 | январь | декабрь | 40 | 0 | январь | декабрь | 27 | 0 | январь | ноябрь | 1 | 0 | январь | январь | 6 | 0 | апрель | декабрь | 17 | 0 | январь | июль |
| 215 | Калачевский муниципальный район | п. Белоглинский | 5 | 1 | ООО "Газпром газораспределение Волгоград" | 3 | 0 | август | август | 0 | 0 | | | 1 | 0 | сентябрь | сентябрь | 0 | 0 | | | 0 | 0 | | | 0 | 0 | | | 0 | 0 | | |
| 216 | Калачевский муниципальный район | п. Березславка | 5 | 1 | ООО "Газпром газораспределение Волгоград" | 4 | 0 | март | декабрь | 0 | 0 | | | 0 | 0 | | | 0 | 0 | | | 0 | 0 | | | 0 | 0 | | | 1 | 0 | январь | январь |

| № п/п | Муниципальное образование | Наименование населенного пункта | Общее количество негазифицированных домовладений в населенном пункте, за исключением домовладений, расположенных в границах территории садоводства, штук | Общее количество домовладений в населенном пункте, за исключением домовладений, расположенных в границах территории садоводства, для которых по состоянию на 1 сентября 2021 г. создана техническая возможность подключения, штук | Наименование газораспределительной организации | График реализации догазификации домовладений в населенном пункте, за исключением расположенных в границах территории садоводства | | | | График реализации догазификации домовладений в населенном пункте, за исключением расположенных в границах территории садоводства | | | | График реализации догазификации домовладений в населенном пункте, за исключением расположенных в границах территории садоводства | | | | График реализации догазификации домовладений в населенном пункте, за исключением расположенных в границах территории садоводства | | | | График реализации догазификации домовладений в населенном пункте, за исключением расположенных в границах территории садоводства | | | | График реализации догазификации домовладений в населенном пункте, за исключением расположенных в границах территории садоводства | | | | График реализации догазификации домовладений в населенном пункте, за исключением расположенных в границах территории садоводства | | | |
|---|---|---|---|---|---|---|---|---|---|---|---|---|---|---|---|---|---|---|---|---|---|---|---|---|---|---|---|---|---|---|---|
| | | | | | | 2022 год | | | | 2023 год | | | | 2024 год | | | | 2025 год | | | | 2026 год | | | | 2027 год | | | | 2028 год | | | |
| | | | | | | количество домовладений в населенном пункте, за исключением домовладений, расположенных в границах территории садоводства, подключаемых к газораспределительным сетям, штук | общее количество домовладений в населенном пункте, за исключением домовладений, расположенных в границах территории садоводства, для которых создается техническая возможность подключения, штук | срок догазификации (месяц) | | количество домовладений в населенном пункте, за исключением домовладений, расположенных в границах территории садоводства, подключаемых к газораспределительным сетям, штук | общее количество домовладений в населенном пункте, за исключением домовладений, расположенных в границах территории садоводства, для которых создается техническая возможность подключения, штук | срок догазификации (месяц) | | количество домовладений в населенном пункте, за исключением домовладений, расположенных в границах территории садоводства, подключаемых к газораспределительным сетям, штук | общее количество домовладений в населенном пункте, за исключением домовладений, расположенных в границах территории садоводства, для которых создается техническая возможность подключения, штук | срок догазификации (месяц) | | количество домовладений в населенном пункте, за исключением домовладений, расположенных в границах территории садоводства, подключаемых к газораспределительным сетям, штук | общее количество домовладений в населенном пункте, за исключением домовладений, расположенных в границах территории садоводства, для которых создается техническая возможность подключения, штук | срок догазификации (месяц) | | количество домовладений в населенном пункте, за исключением домовладений, расположенных в границах территории садоводства, подключаемых к газораспределительным сетям, штук | общее количество домовладений в населенном пункте, за исключением домовладений, расположенных в границах территории садоводства, для которых создается техническая возможность подключения, штук | срок догазификации (месяц) | | количество домовладений в населенном пункте, за исключением домовладений, расположенных в границах территории садоводства, подключаемых к газораспределительным сетям, штук | общее количество домовладений в населенном пункте, за исключением домовладений, расположенных в границах территории садоводства, для которых создается техническая возможность подключения, штук | срок догазификации (месяц) | |
| | | | | | | | | начало | окончание | | | начало | окончание | | | начало | окончание | | | начало | окончание | | | начало | окончание | | | начало | окончание | | |
| 1 | 2 | 3 | 4 | 5 | 6 | 7 | 8 | 9 | 10 | 11 | 12 | 13 | 14 | 15 | 16 | 17 | 18 | 19 | 20 | 21 | 22 | 23 | 24 | 25 | 26 | 27 | 28 | 29 | 30 | 31 | 32 | 33 | 34 |
| 217 | Калачевский муниципальный район | п. Волго-донской | 8 | 1 | ООО "Газпром газораспределение Волгоград" | 2 | 0 | февраль | декабрь | 2 | 0 | декабрь | декабрь | 0 | 0 | | | 0 | 0 | | | 0 | 0 | | | 1 | 0 | декабрь | декабрь | 1 | 0 | июль | июль |
| 218 | Калачевский муниципальный район | п. Донской | 42 | 1 | ООО "Газпром газораспределение Волгоград" | 26 | 0 | март | декабрь | 3 | 0 | апрель | октябрь | 2 | 0 | ноябрь | декабрь | 2 | 0 | июль | ноябрь | 0 | 0 | | | 0 | 0 | | | 0 | 0 | | |
| 219 | Калачевский муниципальный район | п. Заря | 19 | 1 | ООО "Газпром газораспределение Волгоград" | 11 | 0 | апрель | декабрь | 2 | 0 | декабрь | декабрь | 1 | 0 | январь | январь | 0 | 0 | | | 0 | 0 | | | 0 | 0 | | | 0 | 0 | | |
| 220 | Калачевский муниципальный район | п. Ильевка | 11 | 1 | ООО "Газпром газораспределение Волгоград" | 1 | 0 | февраль | февраль | 3 | 0 | сентябрь | декабрь | 3 | 0 | февраль | май | 1 | 0 | июнь | июнь | 0 | 0 | | | 0 | 0 | | | 1 | 0 | июль | июль |
| 221 | Калачевский муниципальный район | п. Комсомольский | 5 | 1 | ООО "Газпром газораспределение Волгоград" | 2 | 0 | февраль | март | 1 | 0 | август | август | 1 | 0 | январь | январь | 0 | 0 | | | 0 | 0 | | | 0 | 0 | | | 0 | 0 | | |
| 222 | Калачевский муниципальный район | п. Крепинский | 2 | 1 | ООО "Газпром газораспределение Волгоград" | 2 | 0 | август | декабрь | 0 | 0 | | | 0 | 0 | | | 0 | 0 | | | 0 | 0 | | | 0 | 0 | | | 0 | 0 | | |
| 223 | Калачевский муниципальный район | п. Отделение № 2 Совхоза Волго-дон | 8 | 1 | ООО "Газпром газораспределение Волгоград" | 4 | 0 | апрель | апрель | 2 | 0 | февраль | август | 0 | 0 | | | 0 | 0 | | | 0 | 0 | | | 0 | 0 | | | 0 | 0 | | |
| 224 | Калачевский муниципальный район | п. Пархоменко | 3 | 1 | ООО "Газпром газораспределение Волгоград" | 0 | 0 | | | 0 | 0 | | | 0 | 0 | | | 1 | 0 | апрель | апрель | 0 | 0 | | | 0 | 0 | | | 0 | 0 | | |

| № п/п | Муниципальное образование | Наименование населенного пункта | Общее количество негазифицированных домовладений в населенном пункте, за исключением домовладений, расположенных в границах территории садоводства, штук | Общее количество домовладений в населенном пункте, за исключением домовладений, расположенных в границах территории садоводства, для которых по состоянию на 1 сентября 2021 г. создана техническая возможность подключения, штук | Наименование газораспределительной организации | График реализации догазификации домовладений в населенном пункте, за исключением расположенных в границах территории садоводства | | | | График реализации догазификации домовладений в населенном пункте, за исключением расположенных в границах территории садоводства | | | | График реализации догазификации домовладений в населенном пункте, за исключением расположенных в границах территории садоводства | | | | График реализации догазификации домовладений в населенном пункте, за исключением расположенных в границах территории садоводства | | | | График реализации догазификации домовладений в населенном пункте, за исключением расположенных в границах территории садоводства | | | | График реализации догазификации домовладений в населенном пункте, за исключением расположенных в границах территории садоводства | | | | График реализации догазификации домовладений в населенном пункте, за исключением расположенных в границах территории садоводства | | | |
|---|---|---|---|---|---|---|---|---|---|---|---|---|---|---|---|---|---|---|---|---|---|---|---|---|---|---|---|---|---|---|---|
| | | | | | | 2022 год | | | | 2023 год | | | | 2024 год | | | | 2025 год | | | | 2026 год | | | | 2027 год | | | | 2028 год | | | |
| | | | | | | количество домовладений в населенном пункте, за исключением домовладений, расположенных в границах территории садоводства, подключаемых к газораспределительным сетям, штук | общее количество домовладений в населенном пункте, за исключением домовладений, расположенных в границах территории садоводства, для которых создается техническая возможность подключения, штук | срок догазификации (месяц) | | количество домовладений в населенном пункте, за исключением домовладений, расположенных в границах территории садоводства, подключаемых к газораспределительным сетям, штук | общее количество домовладений в населенном пункте, за исключением домовладений, расположенных в границах территории садоводства, для которых создается техническая возможность подключения, штук | срок догазификации (месяц) | | количество домовладений в населенном пункте, за исключением домовладений, расположенных в границах территории садоводства, подключаемых к газораспределительным сетям, штук | общее количество домовладений в населенном пункте, за исключением домовладений, расположенных в границах территории садоводства, для которых создается техническая возможность подключения, штук | срок догазификации (месяц) | | количество домовладений в населенном пункте, за исключением домовладений, расположенных в границах территории садоводства, подключаемых к газораспределительным сетям, штук | общее количество домовладений в населенном пункте, за исключением домовладений, расположенных в границах территории садоводства, для которых создается техническая возможность подключения, штук | срок догазификации (месяц) | | количество домовладений в населенном пункте, за исключением домовладений, расположенных в границах территории садоводства, подключаемых к газораспределительным сетям, штук | общее количество домовладений в населенном пункте, за исключением домовладений, расположенных в границах территории садоводства, для которых создается техническая возможность подключения, штук | срок догазификации (месяц) | | количество домовладений в населенном пункте, за исключением домовладений, расположенных в границах территории садоводства, подключаемых к газораспределительным сетям, штук | общее количество домовладений в населенном пункте, за исключением домовладений, расположенных в границах территории садоводства, для которых создается техническая возможность подключения, штук | срок догазификации (месяц) | |
| | | | | | | | | начало | окончание | | | начало | окончание | | | начало | окончание | | | начало | окончание | | | начало | окончание | | | начало | окончание | | |
| 1 | 2 | 3 | 4 | 5 | 6 | 7 | 8 | 9 | 10 | 11 | 12 | 13 | 14 | 15 | 16 | 17 | 18 | 19 | 20 | 21 | 22 | 23 | 24 | 25 | 26 | 27 | 28 | 29 | 30 | 31 | 32 | 33 | 34 |
| 225 | Калачевский муниципальный район | п. Прудбой | 21 | 1 | ООО "Газпром газораспределение Волгоград" | 6 | 0 | март | октябрь | 6 | 0 | май | декабрь | 3 | 0 | август | декабрь | 3 | 0 | март | июнь | 0 | 0 | | | 0 | 0 | | | 0 | 0 | | |
| 226 | Калачевский муниципальный район | п. Пятиморск | 18 | 1 | ООО "Газпром газораспределение Волгоград" | 5 | 0 | февраль | июнь | 4 | 0 | апрель | сентябрь | 4 | 0 | январь | декабрь | 3 | 0 | март | сентябрь | 0 | 0 | | | 0 | 0 | | | 1 | 0 | май | май |
| 227 | Калачевский муниципальный район | п. Степной | 3 | 1 | ООО "Газпром газораспределение Волгоград" | 0 | 0 | | | 0 | 0 | | | 1 | 0 | январь | январь | 0 | 0 | | | 0 | 0 | | | 0 | 0 | | | 0 | 0 | | |
| 228 | Калачевский муниципальный район | с. Мариновка | 18 | 1 | ООО "Газпром газораспределение Волгоград" | 6 | 0 | январь | декабрь | 4 | 0 | май | ноябрь | 2 | 0 | октябрь | декабрь | 0 | 0 | | | 0 | 0 | | | 1 | 0 | август | август | 1 | 0 | май | май |
| 229 | Калачевский муниципальный район | ст-ца Голубинская | 37 | 1 | ООО "Газпром газораспределение Волгоград" | 22 | 0 | январь | декабрь | 5 | 0 | май | ноябрь | 0 | 0 | | | 1 | 0 | март | март | 0 | 0 | | | 0 | 0 | | | 0 | 0 | | |
| 230 | Калачевский муниципальный район | х. Братский | 8 | 1 | ООО "Газпром газораспределение Волгоград" | 1 | 0 | апрель | апрель | 4 | 0 | апрель | декабрь | 1 | 0 | ноябрь | ноябрь | 0 | 0 | | | 0 | 0 | | | 0 | 0 | | | 0 | 0 | | |
| 231 | Калачевский муниципальный район | х. Бузиновка | 2 | 1 | ООО "Газпром газораспределение Волгоград" | 1 | 0 | сентябрь | сентябрь | 1 | 0 | март | март | 0 | 0 | | | 0 | 0 | | | 0 | 0 | | | 0 | 0 | | | 0 | 0 | | |
| 232 | Калачевский муниципальный район | х. Вербовский | 15 | 1 | ООО "Газпром газораспределение Волгоград" | 5 | 0 | февраль | декабрь | 6 | 0 | июнь | ноябрь | 0 | 0 | | | 0 | 0 | | | 0 | 0 | | | 0 | 0 | | | 0 | 0 | | |

| № п/п | Муниципальное образование | Наименование населенного пункта | Общее количество негазифицированных домовладений в населенном пункте, за исключением домовладений, расположенных в границах территории садоводства, штук | Общее количество домовладений в населенном пункте, за исключением домовладений, расположенных в границах территории садоводства, для которых по состоянию на 1 сентября 2021 г. создана техническая возможность подключения, штук | Наименование газораспределительной организации | График реализации догазификации домовладений в населенном пункте, за исключением расположенных в границах территории садоводства | | | | График реализации догазификации домовладений в населенном пункте, за исключением расположенных в границах территории садоводства | | | | График реализации догазификации домовладений в населенном пункте, за исключением расположенных в границах территории садоводства | | | | График реализации догазификации домовладений в населенном пункте, за исключением расположенных в границах территории садоводства | | | | График реализации догазификации домовладений в населенном пункте, за исключением расположенных в границах территории садоводства | | | | График реализации догазификации домовладений в населенном пункте, за исключением расположенных в границах территории садоводства | | | | График реализации догазификации домовладений в населенном пункте, за исключением расположенных в границах территории садоводства | | | |
|---|---|---|---|---|---|---|---|---|---|---|---|---|---|---|---|---|---|---|---|---|---|---|---|---|---|---|---|---|---|---|---|
| | | | | | | 2022 год | | | | 2023 год | | | | 2024 год | | | | 2025 год | | | | 2026 год | | | | 2027 год | | | | 2028 год | | | |
| | | | | | | количество домовладений в населенном пункте, за исключением домовладений, расположенных в границах территории садоводства, подключаемых к газораспределительным сетям, штук | общее количество домовладений в населенном пункте, за исключением домовладений, расположенных в границах территории садоводства, для которых создается техническая возможность подключения, штук | срок догазификации (месяц) | | количество домовладений в населенном пункте, за исключением домовладений, расположенных в границах территории садоводства, подключаемых к газораспределительным сетям, штук | общее количество домовладений в населенном пункте, за исключением домовладений, расположенных в границах территории садоводства, для которых создается техническая возможность подключения, штук | срок догазификации (месяц) | | количество домовладений в населенном пункте, за исключением домовладений, расположенных в границах территории садоводства, подключаемых к газораспределительным сетям, штук | общее количество домовладений в населенном пункте, за исключением домовладений, расположенных в границах территории садоводства, для которых создается техническая возможность подключения, штук | срок догазификации (месяц) | | количество домовладений в населенном пункте, за исключением домовладений, расположенных в границах территории садоводства, подключаемых к газораспределительным сетям, штук | общее количество домовладений в населенном пункте, за исключением домовладений, расположенных в границах территории садоводства, для которых создается техническая возможность подключения, штук | срок догазификации (месяц) | | количество домовладений в населенном пункте, за исключением домовладений, расположенных в границах территории садоводства, подключаемых к газораспределительным сетям, штук | общее количество домовладений в населенном пункте, за исключением домовладений, расположенных в границах территории садоводства, для которых создается техническая возможность подключения, штук | срок догазификации (месяц) | | количество домовладений в населенном пункте, за исключением домовладений, расположенных в границах территории садоводства, подключаемых к газораспределительным сетям, штук | общее количество домовладений в населенном пункте, за исключением домовладений, расположенных в границах территории садоводства, для которых создается техническая возможность подключения, штук | срок догазификации (месяц) | |
| | | | | | | | | начало | окончание | | | начало | окончание | | | начало | окончание | | | начало | окончание | | | начало | окончание | | | начало | окончание | | |
| 1 | 2 | 3 | 4 | 5 | 6 | 7 | 8 | 9 | 10 | 11 | 12 | 13 | 14 | 15 | 16 | 17 | 18 | 19 | 20 | 21 | 22 | 23 | 24 | 25 | 26 | 27 | 28 | 29 | 30 | 31 | 32 | 33 | 34 |
| 233 | Калачевский муниципальный район | х. Камышин | 21 | 1 | ООО "Газпром газораспределение Волгоград" | 4 | 0 | февраль | ноябрь | 9 | 0 | январь | декабрь | 3 | 0 | март | ноябрь | 0 | 0 | | | 0 | 0 | | | 0 | 0 | | | 0 | 0 | | |
| 234 | Калачевский муниципальный район | х. Колпачки | 23 | 1 | ООО "Газпром газораспределение Волгоград" | 6 | 0 | март | декабрь | 7 | 0 | апрель | декабрь | 2 | 0 | июнь | декабрь | 1 | 0 | апрель | апрель | 0 | 0 | | | 0 | 0 | | | 0 | 0 | | |
| 235 | Калачевский муниципальный район | х. Логовский | 44 | 1 | ООО "Газпром газораспределение Волгоград" | 19 | 0 | январь | декабрь | 9 | 0 | май | ноябрь | 2 | 0 | ноябрь | ноябрь | 2 | 0 | март | апрель | 0 | 0 | | | 0 | 0 | | | 3 | 0 | июнь | июль |
| 236 | Калачевский муниципальный район | х. Ляпичев | 29 | 1 | ООО "Газпром газораспределение Волгоград" | 6 | 0 | февраль | декабрь | 14 | 0 | апрель | декабрь | 2 | 0 | август | декабрь | 0 | 0 | | | 0 | 0 | | | 0 | 0 | | | 0 | 0 | | |
| 237 | Калачевский муниципальный район | х. Малолубинский | 5 | 1 | ООО "Газпром газораспределение Волгоград" | 1 | 0 | ноябрь | ноябрь | 1 | 0 | ноябрь | ноябрь | 1 | 0 | октябрь | октябрь | 0 | 0 | | | 0 | 0 | | | 1 | 0 | декабрь | декабрь | 0 | 0 | | |
| 238 | Калачевский муниципальный район | х. Новоляпичев | 33 | 1 | ООО "Газпром газораспределение Волгоград" | 19 | 0 | февраль | октябрь | 4 | 0 | январь | октябрь | 1 | 0 | февраль | февраль | 1 | 0 | апрель | апрель | 0 | 0 | | | 0 | 0 | | | 0 | 0 | | |
| 239 | Калачевский муниципальный район | х. Новопетровский | 4 | 1 | ООО "Газпром газораспределение Волгоград" | 2 | 0 | апрель | октябрь | 1 | 0 | декабрь | декабрь | 0 | 0 | | | 0 | 0 | | | 0 | 0 | | | 0 | 0 | | | 0 | 0 | | |
| 240 | Калачевский муниципальный район | х. Первомайский | 18 | 1 | ООО "Газпром газораспределение Волгоград" | 11 | 0 | январь | октябрь | 1 | 0 | ноябрь | ноябрь | 0 | 0 | | | 0 | 0 | | | 0 | 0 | | | 1 | 0 | июнь | июнь | 0 | 0 | | |

| № п/п | Муниципальное образование | Наименование населенного пункта | Общее количество негазифицированных домовладений в населенном пункте, за исключением домовладений, расположенных в границах территории садоводства, штук | Общее количество домовладений в населенном пункте, за исключением домовладений, расположенных в границах территории садоводства, для которых по состоянию на 1 сентября 2021 г. создана техническая возможность подключения, штук | Наименование газораспределительной организации | График реализации догазификации домовладений в населенном пункте, за исключением расположенных в границах территории садоводства | | | | График реализации догазификации домовладений в населенном пункте, за исключением расположенных в границах территории садоводства | | | | График реализации догазификации домовладений в населенном пункте, за исключением расположенных в границах территории садоводства | | | | График реализации догазификации домовладений в населенном пункте, за исключением расположенных в границах территории садоводства | | | | График реализации догазификации домовладений в населенном пункте, за исключением расположенных в границах территории садоводства | | | | График реализации догазификации домовладений в населенном пункте, за исключением расположенных в границах территории садоводства | | | | График реализации догазификации домовладений в населенном пункте, за исключением расположенных в границах территории садоводства | | | |
|---|---|---|---|---|---|---|---|---|---|---|---|---|---|---|---|---|---|---|---|---|---|---|---|---|---|---|---|---|---|---|---|
| | | | | | | 2022 год | | | | 2023 год | | | | 2024 год | | | | 2025 год | | | | 2026 год | | | | 2027 год | | | | 2028 год | | | |
| | | | | | | количество домовладений в населенном пункте, за исключением домовладений, расположенных в границах территории садоводства, подключаемых к газораспределительным сетям, штук | общее количество домовладений в населенном пункте, за исключением домовладений, расположенных в границах территории садоводства, для которых создается техническая возможность подключения, штук | срок догазификации (месяц) | | количество домовладений в населенном пункте, за исключением домовладений, расположенных в границах территории садоводства, подключаемых к газораспределительным сетям, штук | общее количество домовладений в населенном пункте, за исключением домовладений, расположенных в границах территории садоводства, для которых создается техническая возможность подключения, штук | срок догазификации (месяц) | | количество домовладений в населенном пункте, за исключением домовладений, расположенных в границах территории садоводства, подключаемых к газораспределительным сетям, штук | общее количество домовладений в населенном пункте, за исключением домовладений, расположенных в границах территории садоводства, для которых создается техническая возможность подключения, штук | срок догазификации (месяц) | | количество домовладений в населенном пункте, за исключением домовладений, расположенных в границах территории садоводства, подключаемых к газораспределительным сетям, штук | общее количество домовладений в населенном пункте, за исключением домовладений, расположенных в границах территории садоводства, для которых создается техническая возможность подключения, штук | срок догазификации (месяц) | | количество домовладений в населенном пункте, за исключением домовладений, расположенных в границах территории садоводства, подключаемых к газораспределительным сетям, штук | общее количество домовладений в населенном пункте, за исключением домовладений, расположенных в границах территории садоводства, для которых создается техническая возможность подключения, штук | срок догазификации (месяц) | | количество домовладений в населенном пункте, за исключением домовладений, расположенных в границах территории садоводства, подключаемых к газораспределительным сетям, штук | общее количество домовладений в населенном пункте, за исключением домовладений, расположенных в границах территории садоводства, для которых создается техническая возможность подключения, штук | срок догазификации (месяц) | |
| | | | | | | | | начало | окончание | | | начало | окончание | | | начало | окончание | | | начало | окончание | | | начало | окончание | | | начало | окончание | | |
| 1 | 2 | 3 | 4 | 5 | 6 | 7 | 8 | 9 | 10 | 11 | 12 | 13 | 14 | 15 | 16 | 17 | 18 | 19 | 20 | 21 | 22 | 23 | 24 | 25 | 26 | 27 | 28 | 29 | 30 | 31 | 32 | 33 | 34 |
| 241 | Калачевский муниципальный район | х. Приморский | 16 | 1 | ООО "Газпром газораспределение Волгоград" | 5 | 0 | март | август | 5 | 0 | март | июнь | 1 | 0 | сентябрь | сентябрь | 1 | 0 | июнь | июнь | 0 | 0 | | | 0 | 0 | | | 1 | 0 | май | май |
| 242 | Калачевский муниципальный район | х. Рюмино-Красноярский | 5 | 1 | ООО "Газпром газораспределение Волгоград" | 2 | 0 | октябрь | октябрь | 1 | 0 | ноябрь | ноябрь | 1 | 0 | сентябрь | сентябрь | 1 | 0 | апрель | апрель | 0 | 0 | | | 0 | 0 | | | 0 | 0 | | |
| 243 | Калачевский муниципальный район | х. Степановка | 1 | 1 | ООО "Газпром газораспределение Волгоград" | 1 | 0 | январь | январь | 0 | 0 | | | 0 | 0 | | | 0 | 0 | | | 0 | 0 | | | 0 | 0 | | | 0 | 0 | | |
| 244 | Калачевский муниципальный район | х. Степной | 16 | 1 | ООО "Газпром газораспределение Волгоград" | 9 | 0 | январь | декабрь | 1 | 0 | май | май | 1 | 0 | август | август | 0 | 0 | | | 0 | 0 | | | 0 | 0 | | | 0 | 0 | | |
| 245 | Калачевский муниципальный район | х. Тихоновка | 7 | 1 | ООО "Газпром газораспределение Волгоград" | 2 | 0 | июль | август | 2 | 0 | август | декабрь | 1 | 0 | октябрь | октябрь | 0 | 0 | | | 0 | 0 | | | 0 | 0 | | | 0 | 0 | | |
| 246 | Калачевский муниципальный район | х. Яркин-Рубежный | 2 | 1 | ООО "Газпром газораспределение Волгоград" | 1 | 0 | февраль | февраль | 0 | 0 | | | 0 | 0 | | | 1 | 0 | март | март | 0 | 0 | | | 0 | 0 | | | 0 | 0 | | |
| 247 | Камышинский муниципальный район | г. Петров Вал | 180 | 1 | ООО "Газпром газораспределение Волгоград" | 76 | 0 | январь | декабрь | 39 | 0 | январь | декабрь | 11 | 0 | январь | декабрь | 7 | 0 | февраль | октябрь | 0 | 0 | | | 3 | 0 | июль | декабрь | 0 | 0 | | |
| 248 | Камышинский муниципальный район | п. Мичуринский | 25 | 1 | ООО "Газпром газораспределение Волгоград" | 11 | 0 | февраль | декабрь | 6 | 0 | январь | ноябрь | 0 | 0 | | | 3 | 0 | апрель | июнь | 0 | 0 | | | 1 | 0 | октябрь | октябрь | 0 | 0 | | |

| № п/п | Муниципальное образование | Наименование населенного пункта | Общее количество негазифицированных домовладений в населенном пункте, за исключением домовладений, расположенных в границах территории садоводства, штук | Общее количество домовладений в населенном пункте, за исключением домовладений, расположенных в границах территории садоводства, для которых по состоянию на 1 сентября 2021 г. создана техническая возможность подключения, штук | Наименование газораспределительной организации | График реализации догазификации домовладений в населенном пункте, за исключением расположенных в границах территории садоводства | | | | График реализации догазификации домовладений в населенном пункте, за исключением расположенных в границах территории садоводства | | | | График реализации догазификации домовладений в населенном пункте, за исключением расположенных в границах территории садоводства | | | | График реализации догазификации домовладений в населенном пункте, за исключением расположенных в границах территории садоводства | | | | График реализации догазификации домовладений в населенном пункте, за исключением расположенных в границах территории садоводства | | | | График реализации догазификации домовладений в населенном пункте, за исключением расположенных в границах территории садоводства | | | | График реализации догазификации домовладений в населенном пункте, за исключением расположенных в границах территории садоводства | | | |
|---|---|---|---|---|---|---|---|---|---|---|---|---|---|---|---|---|---|---|---|---|---|---|---|---|---|---|---|---|---|---|
| | | | | | | 2022 год | | | | 2023 год | | | | 2024 год | | | | 2025 год | | | | 2026 год | | | | 2027 год | | | | 2028 год | | | |
| | | | | | | количество домовладений в населенном пункте, за исключением домовладений, расположенных в границах территории садоводства, подключаемых к газораспределительным сетям, штук | общее количество домовладений в населенном пункте, за исключением домовладений, расположенных в границах территории садоводства, для которых создается техническая возможность подключения, штук | срок догазификации (месяц) | | количество домовладений в населенном пункте, за исключением домовладений, расположенных в границах территории садоводства, подключаемых к газораспределительным сетям, штук | общее количество домовладений в населенном пункте, за исключением домовладений, расположенных в границах территории садоводства, для которых создается техническая возможность подключения, штук | срок догазификации (месяц) | | количество домовладений в населенном пункте, за исключением домовладений, расположенных в границах территории садоводства, подключаемых к газораспределительным сетям, штук | общее количество домовладений в населенном пункте, за исключением домовладений, расположенных в границах территории садоводства, для которых создается техническая возможность подключения, штук | срок догазификации (месяц) | | количество домовладений в населенном пункте, за исключением домовладений, расположенных в границах территории садоводства, подключаемых к газораспределительным сетям, штук | общее количество домовладений в населенном пункте, за исключением домовладений, расположенных в границах территории садоводства, для которых создается техническая возможность подключения, штук | срок догазификации (месяц) | | количество домовладений в населенном пункте, за исключением домовладений, расположенных в границах территории садоводства, подключаемых к газораспределительным сетям, штук | общее количество домовладений в населенном пункте, за исключением домовладений, расположенных в границах территории садоводства, для которых создается техническая возможность подключения, штук | срок догазификации (месяц) | | количество домовладений в населенном пункте, за исключением домовладений, расположенных в границах территории садоводства, подключаемых к газораспределительным сетям, штук | общее количество домовладений в населенном пункте, за исключением домовладений, расположенных в границах территории садоводства, для которых создается техническая возможность подключения, штук | срок догазификации (месяц) | |
| | | | | | | | | начало | окончание | | | начало | окончание | | | начало | окончание | | | начало | окончание | | | начало | окончание | | | начало | окончание | | |
| 1 | 2 | 3 | 4 | 5 | 6 | 7 | 8 | 9 | 10 | 11 | 12 | 13 | 14 | 15 | 16 | 17 | 18 | 19 | 20 | 21 | 22 | 23 | 24 | 25 | 26 | 27 | 28 | 29 | 30 | 31 | 32 | 33 | 34 |
| 249 | Камышинский муниципальный район | п. Нагорный | 5 | 1 | ООО "Газпром газораспределение Волгоград" | 4 | 0 | июль | ноябрь | 0 | 0 | | | 0 | 0 | | | 0 | 0 | | | 0 | 0 | | | 0 | 0 | | | 0 | 0 | | |
| 250 | Камышинский муниципальный район | с. Антиповка | 8 | 1 | ООО "Газпром газораспределение Волгоград" | 1 | 0 | февраль | февраль | 3 | 0 | октябрь | декабрь | 1 | 0 | май | май | 1 | 0 | апрель | апрель | 0 | 0 | | | 1 | 0 | февраль | февраль | 0 | 0 | | |
| 251 | Камышинский муниципальный район | с. Барановка | 5 | 1 | ООО "Газпром газораспределение Волгоград" | 3 | 0 | июнь | июль | 0 | 0 | | | 0 | 0 | | | 0 | 0 | | | 0 | 0 | | | 0 | 0 | | | 1 | 0 | февраль | февраль |
| 252 | Камышинский муниципальный район | с. Белогорки | 2 | 1 | ООО "Газпром газораспределение Волгоград" | 2 | 0 | январь | февраль | 0 | 0 | | | 0 | 0 | | | 0 | 0 | | | 0 | 0 | | | 0 | 0 | | | 0 | 0 | | |
| 253 | Камышинский муниципальный район | с. Верхняя Грязнуха | 2 | 1 | ООО "Газпром газораспределение Волгоград" | 0 | 0 | | | 1 | 0 | январь | январь | 0 | 0 | | | 0 | 0 | | | 0 | 0 | | | 1 | 0 | июль | июль | 0 | 0 | | |
| 254 | Камышинский муниципальный район | с. Верхняя Добринка | 21 | 1 | ООО "Газпром газораспределение Волгоград" | 10 | 0 | февраль | декабрь | 4 | 0 | август | ноябрь | 1 | 0 | май | май | 1 | 0 | май | май | 0 | 0 | | | 0 | 0 | | | 1 | 0 | март | март |
| 255 | Камышинский муниципальный район | с. Верхняя Куланинка | 30 | 1 | ООО "Газпром газораспределение Волгоград" | 4 | 0 | декабрь | декабрь | 10 | 0 | январь | декабрь | 4 | 0 | январь | февраль | 1 | 0 | июнь | июнь | 0 | 0 | | | 3 | 0 | май | июнь | 0 | 0 | | |
| 256 | Камышинский муниципальный район | с. Верхняя Липовка | 18 | 1 | ООО "Газпром газораспределение Волгоград" | 6 | 0 | февраль | октябрь | 7 | 0 | март | декабрь | 0 | 0 | | | 1 | 0 | февраль | февраль | 0 | 0 | | | 0 | 0 | | | 0 | 0 | | |

| № п/п | Муниципальное образование | Наименование населенного пункта | Общее количество негазифицированных домовладений в населенном пункте, за исключением домовладений, расположенных в границах территории садоводства, штук | Общее количество домовладений в населенном пункте, за исключением домовладений, расположенных в границах территории садоводства, для которых по состоянию на 1 сентября 2021 г. создана техническая возможность подключения, штук | Наименование газораспределительной организации | График реализации догазификации домовладений в населенном пункте, за исключением расположенных в границах территории садоводства | | | | График реализации догазификации домовладений в населенном пункте, за исключением расположенных в границах территории садоводства | | | | График реализации догазификации домовладений в населенном пункте, за исключением расположенных в границах территории садоводства | | | | График реализации догазификации домовладений в населенном пункте, за исключением расположенных в границах территории садоводства | | | | График реализации догазификации домовладений в населенном пункте, за исключением расположенных в границах территории садоводства | | | | График реализации догазификации домовладений в населенном пункте, за исключением расположенных в границах территории садоводства | | | | График реализации догазификации домовладений в населенном пункте, за исключением расположенных в границах территории садоводства | | | |
|---|---|---|---|---|---|---|---|---|---|---|---|---|---|---|---|---|---|---|---|---|---|---|---|---|---|---|---|---|---|---|---|
| | | | | | | 2022 год | | | | 2023 год | | | | 2024 год | | | | 2025 год | | | | 2026 год | | | | 2027 год | | | | 2028 год | | | |
| | | | | | | количество домовладений в населенном пункте, за исключением домовладений, расположенных в границах территории садоводства, подключаемых к газораспределительным сетям, штук | общее количество домовладений в населенном пункте, за исключением домовладений, расположенных в границах территории садоводства, для которых создается техническая возможность подключения, штук | срок догазификации (месяц) | | количество домовладений в населенном пункте, за исключением домовладений, расположенных в границах территории садоводства, подключаемых к газораспределительным сетям, штук | общее количество домовладений в населенном пункте, за исключением домовладений, расположенных в границах территории садоводства, для которых создается техническая возможность подключения, штук | срок догазификации (месяц) | | количество домовладений в населенном пункте, за исключением домовладений, расположенных в границах территории садоводства, подключаемых к газораспределительным сетям, штук | общее количество домовладений в населенном пункте, за исключением домовладений, расположенных в границах территории садоводства, для которых создается техническая возможность подключения, штук | срок догазификации (месяц) | | количество домовладений в населенном пункте, за исключением домовладений, расположенных в границах территории садоводства, подключаемых к газораспределительным сетям, штук | общее количество домовладений в населенном пункте, за исключением домовладений, расположенных в границах территории садоводства, для которых создается техническая возможность подключения, штук | срок догазификации (месяц) | | количество домовладений в населенном пункте, за исключением домовладений, расположенных в границах территории садоводства, подключаемых к газораспределительным сетям, штук | общее количество домовладений в населенном пункте, за исключением домовладений, расположенных в границах территории садоводства, для которых создается техническая возможность подключения, штук | срок догазификации (месяц) | | количество домовладений в населенном пункте, за исключением домовладений, расположенных в границах территории садоводства, подключаемых к газораспределительным сетям, штук | общее количество домовладений в населенном пункте, за исключением домовладений, расположенных в границах территории садоводства, для которых создается техническая возможность подключения, штук | срок догазификации (месяц) | |
| | | | | | | | | начало | окончание | | | начало | окончание | | | начало | окончание | | | начало | окончание | | | начало | окончание | | | начало | окончание | | |
| 1 | 2 | 3 | 4 | 5 | 6 | 7 | 8 | 9 | 10 | 11 | 12 | 13 | 14 | 15 | 16 | 17 | 18 | 19 | 20 | 21 | 22 | 23 | 24 | 25 | 26 | 27 | 28 | 29 | 30 | 31 | 32 | 33 | 34 |
| 257 | Камышинский муниципальный район | с. Веселово | 19 | 1 | ООО "Газпром газораспределение Волгоград" | 5 | 0 | февраль | октябрь | 7 | 0 | апрель | октябрь | 2 | 0 | август | ноябрь | 2 | 0 | февраль | сентябрь | 0 | 0 | | | 0 | 0 | | | 0 | 0 | | |
| 258 | Камышинский муниципальный район | с. Вислянцево | 19 | 1 | ООО "Газпром газораспределение Волгоград" | 9 | 0 | январь | декабрь | 5 | 0 | январь | декабрь | 0 | 0 | | | 0 | 0 | | | 0 | 0 | | | 0 | 0 | | | 0 | 0 | | |
| 259 | Камышинский муниципальный район | с. Воднобугорачное | 4 | 1 | ООО "Газпром газораспределение Волгоград" | 0 | 0 | | | 3 | 0 | октябрь | ноябрь | 0 | 0 | | | 0 | 0 | | | 0 | 0 | | | 0 | 0 | | | 0 | 0 | | |
| 260 | Камышинский муниципальный район | с. Галка | 4 | 1 | ООО "Газпром газораспределение Волгоград" | 1 | 0 | декабрь | декабрь | 1 | 0 | октябрь | октябрь | 1 | 0 | декабрь | декабрь | 0 | 0 | | | 0 | 0 | | | 0 | 0 | | | 0 | 0 | | |
| 261 | Камышинский муниципальный район | с. Гуселка | 28 | 1 | ООО "Газпром газораспределение Волгоград" | 0 | 0 | | | 17 | 0 | январь | декабрь | 1 | 0 | апрель | апрель | 0 | 0 | | | 0 | 0 | | | 2 | 0 | май | ноябрь | 0 | 0 | | |
| 262 | Камышинский муниципальный район | с. Дворянское | 39 | 1 | ООО "Газпром газораспределение Волгоград" | 15 | 0 | январь | декабрь | 12 | 0 | октябрь | октябрь | 0 | 0 | | | 1 | 0 | январь | январь | 0 | 0 | | | 0 | 0 | | | 1 | 0 | май | май |
| 263 | Камышинский муниципальный район | с. Елышанка | 9 | 1 | ООО "Газпром газораспределение Волгоград" | 1 | 0 | февраль | февраль | 6 | 0 | октябрь | октябрь | 0 | 0 | | | 1 | 0 | март | март | 0 | 0 | | | 0 | 0 | | | 0 | 0 | | |
| 264 | Камышинский муниципальный район | с. Костарево | 7 | 1 | ООО "Газпром газораспределение Волгоград" | 1 | 0 | сентябрь | сентябрь | 3 | 0 | август | ноябрь | 0 | 0 | | | 0 | 0 | | | 0 | 0 | | | 1 | 0 | август | август | 0 | 0 | | |

| № п/п | Муниципальное образование | Наименование населенного пункта | Общее количество негазифицированных домовладений в населенном пункте, за исключением домовладений, расположенных в границах территории садоводства, штук | Общее количество домовладений в населенном пункте, за исключением домовладений, расположенных в границах территории садоводства, для которых по состоянию на 1 сентября 2021 г. создана техническая возможность подключения, штук | Наименование газораспределительной организации | График реализации догазификации домовладений в населенном пункте, за исключением расположенных в границах территории садоводства | | | | График реализации догазификации домовладений в населенном пункте, за исключением расположенных в границах территории садоводства | | | | График реализации догазификации домовладений в населенном пункте, за исключением расположенных в границах территории садоводства | | | | График реализации догазификации домовладений в населенном пункте, за исключением расположенных в границах территории садоводства | | | | График реализации догазификации домовладений в населенном пункте, за исключением расположенных в границах территории садоводства | | | | График реализации догазификации домовладений в населенном пункте, за исключением расположенных в границах территории садоводства | | | | График реализации догазификации домовладений в населенном пункте, за исключением расположенных в границах территории садоводства | | | |
|---|---|---|---|---|---|---|---|---|---|---|---|---|---|---|---|---|---|---|---|---|---|---|---|---|---|---|---|---|---|---|---|
| | | | | | | 2022 год | | | | 2023 год | | | | 2024 год | | | | 2025 год | | | | 2026 год | | | | 2027 год | | | | 2028 год | | | |
| | | | | | | количество домовладений в населенном пункте, за исключением домовладений, расположенных в границах территории садоводства, подключаемых к газораспределительным сетям, штук | общее количество домовладений в населенном пункте, за исключением домовладений, расположенных в границах территории садоводства, для которых создается техническая возможность подключения, штук | срок догазификации (месяц) | | количество домовладений в населенном пункте, за исключением домовладений, расположенных в границах территории садоводства, подключаемых к газораспределительным сетям, штук | общее количество домовладений в населенном пункте, за исключением домовладений, расположенных в границах территории садоводства, для которых создается техническая возможность подключения, штук | срок догазификации (месяц) | | количество домовладений в населенном пункте, за исключением домовладений, расположенных в границах территории садоводства, подключаемых к газораспределительным сетям, штук | общее количество домовладений в населенном пункте, за исключением домовладений, расположенных в границах территории садоводства, для которых создается техническая возможность подключения, штук | срок догазификации (месяц) | | количество домовладений в населенном пункте, за исключением домовладений, расположенных в границах территории садоводства, подключаемых к газораспределительным сетям, штук | общее количество домовладений в населенном пункте, за исключением домовладений, расположенных в границах территории садоводства, для которых создается техническая возможность подключения, штук | срок догазификации (месяц) | | количество домовладений в населенном пункте, за исключением домовладений, расположенных в границах территории садоводства, подключаемых к газораспределительным сетям, штук | общее количество домовладений в населенном пункте, за исключением домовладений, расположенных в границах территории садоводства, для которых создается техническая возможность подключения, штук | срок догазификации (месяц) | | количество домовладений в населенном пункте, за исключением домовладений, расположенных в границах территории садоводства, подключаемых к газораспределительным сетям, штук | общее количество домовладений в населенном пункте, за исключением домовладений, расположенных в границах территории садоводства, для которых создается техническая возможность подключения, штук | срок догазификации (месяц) | |
| | | | | | | | | начало | окончание | | | начало | окончание | | | начало | окончание | | | начало | окончание | | | начало | окончание | | | начало | окончание | | |
| 1 | 2 | 3 | 4 | 5 | 6 | 7 | 8 | 9 | 10 | 11 | 12 | 13 | 14 | 15 | 16 | 17 | 18 | 19 | 20 | 21 | 22 | 23 | 24 | 25 | 26 | 27 | 28 | 29 | 30 | 31 | 32 | 33 | 34 |
| 265 | Камышинский муниципальный район | с. Лебяжье | 5 | 1 | ООО "Газпром газораспределение Волгоград" | 0 | 0 | | | 3 | 0 | август | декабрь | 1 | 0 | ноябрь | ноябрь | 0 | 0 | | | 0 | 0 | | | 0 | 0 | | | 0 | 0 | | |
| 266 | Камышинский муниципальный район | с. Нижняя Добринка | 4 | 1 | ООО "Газпром газораспределение Волгоград" | 2 | 0 | август | сентябрь | 0 | 0 | | | 1 | 0 | май | май | 0 | 0 | | | 0 | 0 | | | 0 | 0 | | | 1 | 0 | февраль | февраль |
| 267 | Камышинский муниципальный район | с. Пановка | 1 | 1 | ООО "Газпром газораспределение Волгоград" | 0 | 0 | | | 0 | 0 | | | 1 | 0 | январь | январь | 0 | 0 | | | 0 | 0 | | | 0 | 0 | | | 0 | 0 | | |
| 268 | Камышинский муниципальный район | с. Петрунино | 3 | 1 | ООО "Газпром газораспределение Волгоград" | 0 | 0 | | | 2 | 0 | октябрь | октябрь | 0 | 0 | | | 0 | 0 | | | 0 | 0 | | | 0 | 0 | | | 1 | 0 | март | март |
| 269 | Камышинский муниципальный район | с. Саломатино | 16 | 1 | ООО "Газпром газораспределение Волгоград" | 6 | 0 | январь | ноябрь | 6 | 0 | октябрь | ноябрь | 0 | 0 | | | 1 | 0 | июнь | июнь | 0 | 0 | | | 0 | 0 | | | 0 | 0 | | |
| 270 | Камышинский муниципальный район | с. Средняя Камышинка | 8 | 1 | ООО "Газпром газораспределение Волгоград" | 4 | 0 | март | декабрь | 1 | 0 | октябрь | октябрь | 0 | 0 | | | 1 | 0 | май | май | 0 | 0 | | | 0 | 0 | | | 0 | 0 | | |
| 271 | Камышинский муниципальный район | с. Терновка | 22 | 1 | ООО "Газпром газораспределение Волгоград" | 5 | 0 | август | октябрь | 9 | 0 | май | декабрь | 0 | 0 | | | 1 | 0 | март | март | 0 | 0 | | | 0 | 0 | | | 0 | 0 | | |
| 272 | Камышинский муниципальный район | с. Умет | 25 | 1 | ООО "Газпром газораспределение Волгоград" | 8 | 0 | февраль | август | 7 | 0 | январь | декабрь | 1 | 0 | январь | январь | 2 | 0 | июль | август | 0 | 0 | | | 1 | 0 | август | август | 0 | 0 | | |

| № п/п | Муниципальное образование | Наименование населенного пункта | Общее количество негазифицированных домовладений в населенном пункте, за исключением домовладений, расположенных в границах территории садоводства, штук | Общее количество домовладений в населенном пункте, за исключением домовладений, расположенных в границах территории садоводства, для которых по состоянию на 1 сентября 2021 г. создана техническая возможность подключения, штук | Наименование газораспределительной организации | График реализации догазификации домовладений в населенном пункте, за исключением расположенных в границах территории садоводства | | | | График реализации догазификации домовладений в населенном пункте, за исключением расположенных в границах территории садоводства | | | | График реализации догазификации домовладений в населенном пункте, за исключением расположенных в границах территории садоводства | | | | График реализации догазификации домовладений в населенном пункте, за исключением расположенных в границах территории садоводства | | | | График реализации догазификации домовладений в населенном пункте, за исключением расположенных в границах территории садоводства | | | | График реализации догазификации домовладений в населенном пункте, за исключением расположенных в границах территории садоводства | | | | График реализации догазификации домовладений в населенном пункте, за исключением расположенных в границах территории садоводства | | | |
|---|---|---|---|---|---|---|---|---|---|---|---|---|---|---|---|---|---|---|---|---|---|---|---|---|---|---|---|---|---|---|---|
| | | | | | | 2022 год | | | | 2023 год | | | | 2024 год | | | | 2025 год | | | | 2026 год | | | | 2027 год | | | | 2028 год | | | |
| | | | | | | количество домовладений в населенном пункте, за исключением домовладений, расположенных в границах территории садоводства, подключаемых к газораспределительным сетям, штук | общее количество домовладений в населенном пункте, за исключением домовладений, расположенных в границах территории садоводства, для которых создается техническая возможность подключения, штук | срок догазификации (месяц) | | количество домовладений в населенном пункте, за исключением домовладений, расположенных в границах территории садоводства, подключаемых к газораспределительным сетям, штук | общее количество домовладений в населенном пункте, за исключением домовладений, расположенных в границах территории садоводства, для которых создается техническая возможность подключения, штук | срок догазификации (месяц) | | количество домовладений в населенном пункте, за исключением домовладений, расположенных в границах территории садоводства, подключаемых к газораспределительным сетям, штук | общее количество домовладений в населенном пункте, за исключением домовладений, расположенных в границах территории садоводства, для которых создается техническая возможность подключения, штук | срок догазификации (месяц) | | количество домовладений в населенном пункте, за исключением домовладений, расположенных в границах территории садоводства, подключаемых к газораспределительным сетям, штук | общее количество домовладений в населенном пункте, за исключением домовладений, расположенных в границах территории садоводства, для которых создается техническая возможность подключения, штук | срок догазификации (месяц) | | количество домовладений в населенном пункте, за исключением домовладений, расположенных в границах территории садоводства, подключаемых к газораспределительным сетям, штук | общее количество домовладений в населенном пункте, за исключением домовладений, расположенных в границах территории садоводства, для которых создается техническая возможность подключения, штук | срок догазификации (месяц) | | количество домовладений в населенном пункте, за исключением домовладений, расположенных в границах территории садоводства, подключаемых к газораспределительным сетям, штук | общее количество домовладений в населенном пункте, за исключением домовладений, расположенных в границах территории садоводства, для которых создается техническая возможность подключения, штук | срок догазификации (месяц) | |
| | | | | | | | | начало | окончание | | | начало | окончание | | | начало | окончание | | | начало | окончание | | | начало | окончание | | | начало | окончание | | |
| 1 | 2 | 3 | 4 | 5 | 6 | 7 | 8 | 9 | 10 | 11 | 12 | 13 | 14 | 15 | 16 | 17 | 18 | 19 | 20 | 21 | 22 | 23 | 24 | 25 | 26 | 27 | 28 | 29 | 30 | 31 | 32 | 33 | 34 |
| 273 | Камышинский муниципальный район | с. Чухонастовка | 5 | 1 | ООО "Газпром газораспределение Волгоград" | 2 | 0 | октябрь | октябрь | 2 | 0 | сентябрь | ноябрь | 0 | 0 | | | 0 | 0 | | | 0 | 0 | | | 0 | 0 | | | 0 | 0 | | |
| 274 | Камышинский муниципальный район | с. Щербатовка | 28 | 1 | ООО "Газпром газораспределение Волгоград" | 0 | 0 | | | 14 | 0 | август | декабрь | 5 | 0 | январь | февраль | 0 | 0 | | | 0 | 0 | | | 1 | 0 | апрель | апрель | 1 | 0 | февраль | февраль |
| 275 | Камышинский муниципальный район | х. Грязнуха | 44 | 1 | ООО "Газпром газораспределение Волгоград" | 0 | 0 | | | 16 | 0 | январь | декабрь | 7 | 0 | январь | июль | 1 | 0 | апрель | апрель | 0 | 0 | | | 9 | 0 | апрель | июль | 0 | 0 | | |
| 276 | Камышинский муниципальный район | х. Дубовка | 15 | 1 | ООО "Газпром газораспределение Волгоград" | 10 | 0 | январь | декабрь | 0 | 0 | | | 1 | 0 | ноябрь | ноябрь | 1 | 0 | июль | июль | 0 | 0 | | | 0 | 0 | | | 1 | 0 | июнь | июнь |
| 277 | Камышинский муниципальный район | х. Карпунин | 9 | 1 | ООО "Газпром газораспределение Волгоград" | 1 | 0 | июль | июль | 3 | 0 | август | декабрь | 1 | 0 | июнь | июнь | 2 | 0 | март | сентябрь | 0 | 0 | | | 1 | 0 | май | май | 0 | 0 | | |
| 278 | Камышинский муниципальный район | х. Поповка | 23 | 1 | ООО "Газпром газораспределение Волгоград" | 12 | 0 | март | декабрь | 5 | 0 | сентябрь | октябрь | 0 | 0 | | | 0 | 0 | | | 0 | 0 | | | 0 | 0 | | | 0 | 0 | | |
| 279 | Камышинский муниципальный район | х. Торповка | 42 | 1 | ООО "Газпром газораспределение Волгоград" | 14 | 0 | май | декабрь | 14 | 0 | июнь | декабрь | 3 | 0 | апрель | декабрь | 5 | 0 | февраль | октябрь | 0 | 0 | | | 0 | 0 | | | 1 | 0 | март | март |
| 280 | Камышинский муниципальный район | х. Усть-Грязнуха | 5 | 1 | ООО "Газпром газораспределение Волгоград" | 1 | 0 | март | март | 1 | 0 | декабрь | декабрь | 1 | 0 | февраль | февраль | 0 | 0 | | | 0 | 0 | | | 1 | 0 | июль | июль | 0 | 0 | | |

| № п/п | Муниципальное образование | Наименование населенного пункта | Общее количество негазифицированных домовладений в населенном пункте, за исключением домовладений, расположенных в границах территории садоводства, штук | Общее количество домовладений в населенном пункте, за исключением домовладений, расположенных в границах территории садоводства, для которых по состоянию на 1 сентября 2021 г. создана техническая возможность подключения, штук | Наименование газораспределительной организации | График реализации догазификации домовладений в населенном пункте, за исключением расположенных в границах территории садоводства | | | | График реализации догазификации домовладений в населенном пункте, за исключением расположенных в границах территории садоводства | | | | График реализации догазификации домовладений в населенном пункте, за исключением расположенных в границах территории садоводства | | | | График реализации догазификации домовладений в населенном пункте, за исключением расположенных в границах территории садоводства | | | | График реализации догазификации домовладений в населенном пункте, за исключением расположенных в границах территории садоводства | | | | График реализации догазификации домовладений в населенном пункте, за исключением расположенных в границах территории садоводства | | | | График реализации догазификации домовладений в населенном пункте, за исключением расположенных в границах территории садоводства | | | |
|---|---|---|---|---|---|---|---|---|---|---|---|---|---|---|---|---|---|---|---|---|---|---|---|---|---|---|---|---|---|---|---|
| | | | | | | 2022 год | | | | 2023 год | | | | 2024 год | | | | 2025 год | | | | 2026 год | | | | 2027 год | | | | 2028 год | | | |
| | | | | | | количество домовладений в населенном пункте, за исключением домовладений, расположенных в границах территории садоводства, подключаемых к газораспределительным сетям, штук | общее количество домовладений в населенном пункте, за исключением домовладений, расположенных в границах территории садоводства, для которых создается техническая возможность подключения, штук | срок догазификации (месяц) | | количество домовладений в населенном пункте, за исключением домовладений, расположенных в границах территории садоводства, подключаемых к газораспределительным сетям, штук | общее количество домовладений в населенном пункте, за исключением домовладений, расположенных в границах территории садоводства, для которых создается техническая возможность подключения, штук | срок догазификации (месяц) | | количество домовладений в населенном пункте, за исключением домовладений, расположенных в границах территории садоводства, подключаемых к газораспределительным сетям, штук | общее количество домовладений в населенном пункте, за исключением домовладений, расположенных в границах территории садоводства, для которых создается техническая возможность подключения, штук | срок догазификации (месяц) | | количество домовладений в населенном пункте, за исключением домовладений, расположенных в границах территории садоводства, подключаемых к газораспределительным сетям, штук | общее количество домовладений в населенном пункте, за исключением домовладений, расположенных в границах территории садоводства, для которых создается техническая возможность подключения, штук | срок догазификации (месяц) | | количество домовладений в населенном пункте, за исключением домовладений, расположенных в границах территории садоводства, подключаемых к газораспределительным сетям, штук | общее количество домовладений в населенном пункте, за исключением домовладений, расположенных в границах территории садоводства, для которых создается техническая возможность подключения, штук | срок догазификации (месяц) | | количество домовладений в населенном пункте, за исключением домовладений, расположенных в границах территории садоводства, подключаемых к газораспределительным сетям, штук | общее количество домовладений в населенном пункте, за исключением домовладений, расположенных в границах территории садоводства, для которых создается техническая возможность подключения, штук | срок догазификации (месяц) | |
| | | | | | | | | начало | окончание | | | начало | окончание | | | начало | окончание | | | начало | окончание | | | начало | окончание | | | начало | окончание | | |
| 1 | 2 | 3 | 4 | 5 | 6 | 7 | 8 | 9 | 10 | 11 | 12 | 13 | 14 | 15 | 16 | 17 | 18 | 19 | 20 | 21 | 22 | 23 | 24 | 25 | 26 | 27 | 28 | 29 | 30 | 31 | 32 | 33 | 34 |
| 281 | Киквидзенский муниципальный район | п. Гришин | 3 | 1 | ООО "Газпром газораспределение Волгоград" | 0 | 0 | | | 0 | 0 | | | 0 | 0 | | | 1 | 0 | июль | июль | 0 | 0 | | | 0 | 0 | | | 0 | 0 | | |
| 282 | Киквидзенский муниципальный район | с. Александровка | 3 | 1 | ООО "Газпром газораспределение Волгоград" | 0 | 0 | | | 0 | 0 | | | 0 | 0 | | | 1 | 0 | февраль | февраль | 0 | 0 | | | 0 | 0 | | | 0 | 0 | | |
| 283 | Киквидзенский муниципальный район | с. Завязка | 1 | 1 | ООО "Газпром газораспределение Волгоград" | 1 | 0 | февраль | февраль | 0 | 0 | | | 0 | 0 | | | 0 | 0 | | | 0 | 0 | | | 0 | 0 | | | 0 | 0 | | |
| 284 | Киквидзенский муниципальный район | с. Семеновка | 4 | 1 | ООО "Газпром газораспределение Волгоград" | 2 | 0 | сентябрь | декабрь | 1 | 0 | сентябрь | сентябрь | 0 | 0 | | | 0 | 0 | | | 0 | 0 | | | 0 | 0 | | | 0 | 0 | | |
| 285 | Киквидзенский муниципальный район | ст-ца Преображенская | 32 | 1 | ООО "Газпром газораспределение Волгоград" | 5 | 0 | апрель | ноябрь | 6 | 0 | июль | декабрь | 13 | 0 | январь | декабрь | 0 | 0 | | | 0 | 0 | | | 0 | 0 | | | 2 | 0 | май | июнь |
| 286 | Киквидзенский муниципальный район | х. Дубровский | 1 | 1 | ООО "Газпром газораспределение Волгоград" | 0 | 0 | | | 1 | 0 | ноябрь | ноябрь | 0 | 0 | | | 0 | 0 | | | 0 | 0 | | | 0 | 0 | | | 0 | 0 | | |
| 287 | Киквидзенский муниципальный район | х. Казарино | 4 | 1 | ООО "Газпром газораспределение Волгоград" | 0 | 0 | | | 1 | 0 | июль | июль | 2 | 0 | октябрь | октябрь | 0 | 0 | | | 0 | 0 | | | 0 | 0 | | | 0 | 0 | | |
| 288 | Киквидзенский муниципальный район | х. Калачевский | 2 | 1 | ООО "Газпром газораспределение Волгоград" | 0 | 0 | | | 2 | 0 | июль | июль | 0 | 0 | | | 0 | 0 | | | 0 | 0 | | | 0 | 0 | | | 0 | 0 | | |

| № п/п | Муниципальное образование | Наименование населенного пункта | Общее количество негазифицированных домовладений в населенном пункте, за исключением домовладений, расположенных в границах территории садоводства, штук | Общее количество домовладений в населенном пункте, за исключением домовладений, расположенных в границах территории садоводства, для которых по состоянию на 1 сентября 2021 г. создана техническая возможность подключения, штук | Наименование газораспределительной организации | График реализации догазификации домовладений в населенном пункте, за исключением расположенных в границах территории садоводства | | | | График реализации догазификации домовладений в населенном пункте, за исключением расположенных в границах территории садоводства | | | | График реализации догазификации домовладений в населенном пункте, за исключением расположенных в границах территории садоводства | | | | График реализации догазификации домовладений в населенном пункте, за исключением расположенных в границах территории садоводства | | | | График реализации догазификации домовладений в населенном пункте, за исключением расположенных в границах территории садоводства | | | | График реализации догазификации домовладений в населенном пункте, за исключением расположенных в границах территории садоводства | | | | График реализации догазификации домовладений в населенном пункте, за исключением расположенных в границах территории садоводства | | | |
|---|---|---|---|---|---|---|---|---|---|---|---|---|---|---|---|---|---|---|---|---|---|---|---|---|---|---|---|---|---|---|
| | | | | | | 2022 год | | | | 2023 год | | | | 2024 год | | | | 2025 год | | | | 2026 год | | | | 2027 год | | | | 2028 год | | | |
| | | | | | | количество домовладений в населенном пункте, за исключением домовладений, расположенных в границах территории садоводства, подключаемых к газораспределительным сетям, штук | общее количество домовладений в населенном пункте, за исключением домовладений, расположенных в границах территории садоводства, для которых создается техническая возможность подключения, штук | срок догазификации (месяц) | | количество домовладений в населенном пункте, за исключением домовладений, расположенных в границах территории садоводства, подключаемых к газораспределительным сетям, штук | общее количество домовладений в населенном пункте, за исключением домовладений, расположенных в границах территории садоводства, для которых создается техническая возможность подключения, штук | срок догазификации (месяц) | | количество домовладений в населенном пункте, за исключением домовладений, расположенных в границах территории садоводства, подключаемых к газораспределительным сетям, штук | общее количество домовладений в населенном пункте, за исключением домовладений, расположенных в границах территории садоводства, для которых создается техническая возможность подключения, штук | срок догазификации (месяц) | | количество домовладений в населенном пункте, за исключением домовладений, расположенных в границах территории садоводства, подключаемых к газораспределительным сетям, штук | общее количество домовладений в населенном пункте, за исключением домовладений, расположенных в границах территории садоводства, для которых создается техническая возможность подключения, штук | срок догазификации (месяц) | | количество домовладений в населенном пункте, за исключением домовладений, расположенных в границах территории садоводства, подключаемых к газораспределительным сетям, штук | общее количество домовладений в населенном пункте, за исключением домовладений, расположенных в границах территории садоводства, для которых создается техническая возможность подключения, штук | срок догазификации (месяц) | | количество домовладений в населенном пункте, за исключением домовладений, расположенных в границах территории садоводства, подключаемых к газораспределительным сетям, штук | общее количество домовладений в населенном пункте, за исключением домовладений, расположенных в границах территории садоводства, для которых создается техническая возможность подключения, штук | срок догазификации (месяц) | |
| | | | | | | | | начало | окончание | | | начало | окончание | | | начало | окончание | | | начало | окончание | | | начало | окончание | | | начало | окончание | |
| 1 | 2 | 3 | 4 | 5 | 6 | 7 | 8 | 9 | 10 | 11 | 12 | 13 | 14 | 15 | 16 | 17 | 18 | 19 | 20 | 21 | 22 | 23 | 24 | 25 | 26 | 27 | 28 | 29 | 30 | 31 | 32 | 33 | 34 |
| 289 | Киквидзенский муниципальный район | х. Михайловка | 1 | 1 | ООО "Газпром газораспределение Волгоград" | 1 | 0 | август | август | 0 | 0 | | | 0 | 0 | | | 0 | 0 | | | 0 | 0 | | | 0 | 0 | | | 0 | 0 | | |
| 290 | Киквидзенский муниципальный район | х. Мордвинцево | 2 | 1 | ООО "Газпром газораспределение Волгоград" | 1 | 0 | декабрь | декабрь | 1 | 0 | июль | июль | 0 | 0 | | | 0 | 0 | | | 0 | 0 | | | 0 | 0 | | | 0 | 0 | | |
| 291 | Киквидзенский муниципальный район | х. Озерки | 3 | 1 | ООО "Газпром газораспределение Волгоград" | 0 | 0 | | | 0 | 0 | | | 1 | 0 | ноябрь | ноябрь | 0 | 0 | | | 0 | 0 | | | 0 | 0 | | | 0 | 0 | | |
| 292 | Киквидзенский муниципальный район | х. Чистополь | 2 | 1 | ООО "Газпром газораспределение Волгоград" | 1 | 0 | июль | июль | 0 | 0 | | | 1 | 0 | октябрь | октябрь | 0 | 0 | | | 0 | 0 | | | 0 | 0 | | | 0 | 0 | | |
| 293 | Клетский муниципальный район | ст-ца Клетская | 14 | 1 | ООО "Газпром газораспределение Волгоград" | 6 | 0 | июнь | декабрь | 2 | 0 | январь | декабрь | 2 | 0 | апрель | ноябрь | 1 | 0 | сентябрь | сентябрь | 0 | 0 | | | 0 | 0 | | | 0 | 0 | | |
| 294 | Клетский муниципальный район | ст-ца Распопинская | 8 | 1 | ООО "Газпром газораспределение Волгоград" | 1 | 0 | июнь | июнь | 5 | 0 | февраль | декабрь | 1 | 0 | декабрь | декабрь | 1 | 0 | июль | июль | 0 | 0 | | | 0 | 0 | | | 0 | 0 | | |
| 295 | Клетский муниципальный район | х. Верхнечеренский | 1 | 1 | ООО "Газпром газораспределение Волгоград" | 1 | 0 | июль | июль | 0 | 0 | | | 0 | 0 | | | 0 | 0 | | | 0 | 0 | | | 0 | 0 | | | 0 | 0 | | |
| 296 | Клетский муниципальный район | х. Верхняя Бузиновка | 8 | 1 | ООО "Газпром газораспределение Волгоград" | 6 | 0 | апрель | май | 0 | 0 | | | 0 | 0 | | | 2 | 0 | март | сентябрь | 0 | 0 | | | 0 | 0 | | | 0 | 0 | | |

| № п/п | Муниципальное образование | Наименование населенного пункта | Общее количество негазифицированных домовладений в населенном пункте, за исключением домовладений, расположенных в границах территории садоводства, штук | Общее количество домовладений в населенном пункте, за исключением домовладений, расположенных в границах территории садоводства, для которых по состоянию на 1 сентября 2021 г. создана техническая возможность подключения, штук | Наименование газораспределительной организации | График реализации догазификации домовладений в населенном пункте, за исключением расположенных в границах территории садоводства | | | | График реализации догазификации домовладений в населенном пункте, за исключением расположенных в границах территории садоводства | | | | График реализации догазификации домовладений в населенном пункте, за исключением расположенных в границах территории садоводства | | | | График реализации догазификации домовладений в населенном пункте, за исключением расположенных в границах территории садоводства | | | | График реализации догазификации домовладений в населенном пункте, за исключением расположенных в границах территории садоводства | | | | График реализации догазификации домовладений в населенном пункте, за исключением расположенных в границах территории садоводства | | | | График реализации догазификации домовладений в населенном пункте, за исключением расположенных в границах территории садоводства | | | |
|---|---|---|---|---|---|---|---|---|---|---|---|---|---|---|---|---|---|---|---|---|---|---|---|---|---|---|---|---|---|---|---|
| | | | | | | 2022 год | | | | 2023 год | | | | 2024 год | | | | 2025 год | | | | 2026 год | | | | 2027 год | | | | 2028 год | | | |
| | | | | | | количество домовладений в населенном пункте, за исключением домовладений, расположенных в границах территории садоводства, подключаемых к газораспределительным сетям, штук | общее количество домовладений в населенном пункте, за исключением домовладений, расположенных в границах территории садоводства, для которых создается техническая возможность подключения, штук | срок догазификации (месяц) | | количество домовладений в населенном пункте, за исключением домовладений, расположенных в границах территории садоводства, подключаемых к газораспределительным сетям, штук | общее количество домовладений в населенном пункте, за исключением домовладений, расположенных в границах территории садоводства, для которых создается техническая возможность подключения, штук | срок догазификации (месяц) | | количество домовладений в населенном пункте, за исключением домовладений, расположенных в границах территории садоводства, подключаемых к газораспределительным сетям, штук | общее количество домовладений в населенном пункте, за исключением домовладений, расположенных в границах территории садоводства, для которых создается техническая возможность подключения, штук | срок догазификации (месяц) | | количество домовладений в населенном пункте, за исключением домовладений, расположенных в границах территории садоводства, подключаемых к газораспределительным сетям, штук | общее количество домовладений в населенном пункте, за исключением домовладений, расположенных в границах территории садоводства, для которых создается техническая возможность подключения, штук | срок догазификации (месяц) | | количество домовладений в населенном пункте, за исключением домовладений, расположенных в границах территории садоводства, подключаемых к газораспределительным сетям, штук | общее количество домовладений в населенном пункте, за исключением домовладений, расположенных в границах территории садоводства, для которых создается техническая возможность подключения, штук | срок догазификации (месяц) | | количество домовладений в населенном пункте, за исключением домовладений, расположенных в границах территории садоводства, подключаемых к газораспределительным сетям, штук | общее количество домовладений в населенном пункте, за исключением домовладений, расположенных в границах территории садоводства, для которых создается техническая возможность подключения, штук | срок догазификации (месяц) | |
| | | | | | | | | начало | окончание | | | начало | окончание | | | начало | окончание | | | начало | окончание | | | начало | окончание | | | начало | окончание | | |
| 1 | 2 | 3 | 4 | 5 | 6 | 7 | 8 | 9 | 10 | 11 | 12 | 13 | 14 | 15 | 16 | 17 | 18 | 19 | 20 | 21 | 22 | 23 | 24 | 25 | 26 | 27 | 28 | 29 | 30 | 31 | 32 | 33 | 34 |
| 297 | Клетский муниципальный район | х. Захаров | 1 | 1 | ООО "Газпром газораспределение Волгоград" | 1 | 0 | сентябрь | сентябрь | 0 | 0 | | | 0 | 0 | | | 0 | 0 | | | 0 | 0 | | | 0 | 0 | | | 0 | 0 | | |
| 298 | Клетский муниципальный район | х. Калмыковский | 2 | 1 | ООО "Газпром газораспределение Волгоград" | 1 | 0 | ноябрь | ноябрь | 0 | 0 | | | 0 | 0 | | | 0 | 0 | | | 0 | 0 | | | 0 | 0 | | | 1 | 0 | январь | январь |
| 299 | Клетский муниципальный район | х. Липовский | 4 | 1 | ООО "Газпром газораспределение Волгоград" | 1 | 0 | ноябрь | ноябрь | 1 | 0 | декабрь | декабрь | 0 | 0 | | | 0 | 0 | | | 0 | 0 | | | 0 | 0 | | | 1 | 0 | июль | июль |
| 300 | Клетский муниципальный район | х. Логовский | 1 | 1 | ООО "Газпром газораспределение Волгоград" | 0 | 0 | | | 0 | 0 | | | 1 | 0 | июнь | июнь | 0 | 0 | | | 0 | 0 | | | 0 | 0 | | | 0 | 0 | | |
| 301 | Клетский муниципальный район | х. Максарин | 1 | 1 | ООО "Газпром газораспределение Волгоград" | 1 | 0 | июль | июль | 0 | 0 | | | 0 | 0 | | | 0 | 0 | | | 0 | 0 | | | 0 | 0 | | | 0 | 0 | | |
| 302 | Клетский муниципальный район | х. Маной-лин | 4 | 1 | ООО "Газпром газораспределение Волгоград" | 0 | 0 | | | 4 | 0 | февраль | октябрь | 0 | 0 | | | 0 | 0 | | | 0 | 0 | | | 0 | 0 | | | 0 | 0 | | |
| 303 | Клетский муниципальный район | х. Перелазовский | 1 | 1 | ООО "Газпром газораспределение Волгоград" | 0 | 0 | | | 1 | 0 | ноябрь | ноябрь | 0 | 0 | | | 0 | 0 | | | 0 | 0 | | | 0 | 0 | | | 0 | 0 | | |
| 304 | Клетский муниципальный район | х. Поднижний | 3 | 1 | ООО "Газпром газораспределение Волгоград" | 0 | 0 | | | 0 | 0 | | | 0 | 0 | | | 1 | 0 | июнь | июнь | 0 | 0 | | | 0 | 0 | | | 0 | 0 | | |

| № п/п | Муниципальное образование | Наименование населенного пункта | Общее количество негазифицированных домовладений в населенном пункте, за исключением домовладений, расположенных в границах территории садоводства, штук | Общее количество домовладений в населенном пункте, за исключением домовладений, расположенных в границах территории садоводства, для которых по состоянию на 1 сентября 2021 г. создана техническая возможность подключения, штук | Наименование газораспределительной организации | График реализации догазификации домовладений в населенном пункте, за исключением расположенных в границах территории садоводства | | | | График реализации догазификации домовладений в населенном пункте, за исключением расположенных в границах территории садоводства | | | | График реализации догазификации домовладений в населенном пункте, за исключением расположенных в границах территории садоводства | | | | График реализации догазификации домовладений в населенном пункте, за исключением расположенных в границах территории садоводства | | | | График реализации догазификации домовладений в населенном пункте, за исключением расположенных в границах территории садоводства | | | | График реализации догазификации домовладений в населенном пункте, за исключением расположенных в границах территории садоводства | | | | График реализации догазификации домовладений в населенном пункте, за исключением расположенных в границах территории садоводства | | | |
|---|---|---|---|---|---|---|---|---|---|---|---|---|---|---|---|---|---|---|---|---|---|---|---|---|---|---|---|---|---|---|
| | | | | | | 2022 год | | | | 2023 год | | | | 2024 год | | | | 2025 год | | | | 2026 год | | | | 2027 год | | | | 2028 год | | | |
| | | | | | | количество домовладений в населенном пункте, за исключением домовладений, расположенных в границах территории садоводства, подключаемых к газораспределительным сетям, штук | общее количество домовладений в населенном пункте, за исключением домовладений, расположенных в границах территории садоводства, для которых создается техническая возможность подключения, штук | срок догазификации (месяц) | | количество домовладений в населенном пункте, за исключением домовладений, расположенных в границах территории садоводства, подключаемых к газораспределительным сетям, штук | общее количество домовладений в населенном пункте, за исключением домовладений, расположенных в границах территории садоводства, для которых создается техническая возможность подключения, штук | срок догазификации (месяц) | | количество домовладений в населенном пункте, за исключением домовладений, расположенных в границах территории садоводства, подключаемых к газораспределительным сетям, штук | общее количество домовладений в населенном пункте, за исключением домовладений, расположенных в границах территории садоводства, для которых создается техническая возможность подключения, штук | срок догазификации (месяц) | | количество домовладений в населенном пункте, за исключением домовладений, расположенных в границах территории садоводства, подключаемых к газораспределительным сетям, штук | общее количество домовладений в населенном пункте, за исключением домовладений, расположенных в границах территории садоводства, для которых создается техническая возможность подключения, штук | срок догазификации (месяц) | | количество домовладений в населенном пункте, за исключением домовладений, расположенных в границах территории садоводства, подключаемых к газораспределительным сетям, штук | общее количество домовладений в населенном пункте, за исключением домовладений, расположенных в границах территории садоводства, для которых создается техническая возможность подключения, штук | срок догазификации (месяц) | | количество домовладений в населенном пункте, за исключением домовладений, расположенных в границах территории садоводства, подключаемых к газораспределительным сетям, штук | общее количество домовладений в населенном пункте, за исключением домовладений, расположенных в границах территории садоводства, для которых создается техническая возможность подключения, штук | срок догазификации (месяц) | |
| | | | | | | | | начало | окончание | | | начало | окончание | | | начало | окончание | | | начало | окончание | | | начало | окончание | | | начало | окончание | |
| 1 | 2 | 3 | 4 | 5 | 6 | 7 | 8 | 9 | 10 | 11 | 12 | 13 | 14 | 15 | 16 | 17 | 18 | 19 | 20 | 21 | 22 | 23 | 24 | 25 | 26 | 27 | 28 | 29 | 30 | 31 | 32 | 33 | 34 |
| 305 | Клетский муниципальный район | х. Селиванов | 1 | 1 | ООО "Газпром газораспределение Волгоград" | 0 | 0 | | | 1 | 0 | ноябрь | ноябрь | 0 | 0 | | | 0 | 0 | | | 0 | 0 | | | 0 | 0 | | | 0 | 0 | | |
| 306 | Котельниковский муниципальный район | г. Котельниково | 494 | 1 | ООО "Газпром газораспределение Волгоград" | 125 | 0 | январь | декабрь | 105 | 0 | январь | декабрь | 101 | 0 | январь | декабрь | 37 | 0 | январь | ноябрь | 0 | 0 | | | 9 | 0 | май | декабрь | 35 | 0 | январь | июль |
| 307 | Котельниковский муниципальный район | п. Ленина | 8 | 1 | ООО "Газпром газораспределение Волгоград" | 3 | 0 | февраль | июль | 0 | 0 | | | 0 | 0 | | | 1 | 0 | март | март | 0 | 0 | | | 0 | 0 | | | 2 | 0 | январь | май |
| 308 | Котельниковский муниципальный район | п. Равнинный | 7 | 1 | ООО "Газпром газораспределение Волгоград" | 1 | 0 | декабрь | декабрь | 3 | 0 | июнь | август | 1 | 0 | январь | январь | 0 | 0 | | | 0 | 0 | | | 0 | 0 | | | 0 | 0 | | |
| 309 | Котельниковский муниципальный район | п. Рассвет | 4 | 1 | ООО "Газпром газораспределение Волгоград" | 2 | 0 | январь | май | 1 | 0 | октябрь | октябрь | 0 | 0 | | | 0 | 0 | | | 0 | 0 | | | 0 | 0 | | | 0 | 0 | | |
| 310 | Котельниковский муниципальный район | п. Терновой | 1 | 1 | ООО "Газпром газораспределение Волгоград" | 0 | 0 | | | 1 | 0 | октябрь | октябрь | 0 | 0 | | | 0 | 0 | | | 0 | 0 | | | 0 | 0 | | | 0 | 0 | | |
| 311 | Котельниковский муниципальный район | ст-ца Нагавская | 12 | 1 | ООО "Газпром газораспределение Волгоград" | 2 | 0 | июль | сентябрь | 4 | 0 | май | октябрь | 3 | 0 | апрель | октябрь | 2 | 0 | январь | январь | 0 | 0 | | | 0 | 0 | | | 1 | 0 | май | май |
| 312 | Котельниковский муниципальный район | ст-ца Пугачевская | 15 | 1 | ООО "Газпром газораспределение Волгоград" | 7 | 0 | март | ноябрь | 2 | 0 | май | октябрь | 2 | 0 | октябрь | октябрь | 1 | 0 | июль | июль | 0 | 0 | | | 0 | 0 | | | 0 | 0 | | |

| № п/п | Муниципальное образование | Наименование населенного пункта | Общее количество негазифицированных домовладений в населенном пункте, за исключением домовладений, расположенных в границах территории садоводства, штук | Общее количество домовладений в населенном пункте, за исключением домовладений, расположенных в границах территории садоводства, для которых по состоянию на 1 сентября 2021 г. создана техническая возможность подключения, штук | Наименование газораспределительной организации | График реализации догазификации домовладений в населенном пункте, за исключением расположенных в границах территории садоводства | | | | График реализации догазификации домовладений в населенном пункте, за исключением расположенных в границах территории садоводства | | | | График реализации догазификации домовладений в населенном пункте, за исключением расположенных в границах территории садоводства | | | | График реализации догазификации домовладений в населенном пункте, за исключением расположенных в границах территории садоводства | | | | График реализации догазификации домовладений в населенном пункте, за исключением расположенных в границах территории садоводства | | | | График реализации догазификации домовладений в населенном пункте, за исключением расположенных в границах территории садоводства | | | | График реализации догазификации домовладений в населенном пункте, за исключением расположенных в границах территории садоводства | | | |
|---|---|---|---|---|---|---|---|---|---|---|---|---|---|---|---|---|---|---|---|---|---|---|---|---|---|---|---|---|---|---|
| | | | | | | 2022 год | | | | 2023 год | | | | 2024 год | | | | 2025 год | | | | 2026 год | | | | 2027 год | | | | 2028 год | | | |
| | | | | | | количество домовладений в населенном пункте, за исключением домовладений, расположенных в границах территории садоводства, подключаемых к газораспределительным сетям, штук | общее количество домовладений в населенном пункте, за исключением домовладений, расположенных в границах территории садоводства, для которых создается техническая возможность подключения, штук | срок догазификации (месяц) | | количество домовладений в населенном пункте, за исключением домовладений, расположенных в границах территории садоводства, подключаемых к газораспределительным сетям, штук | общее количество домовладений в населенном пункте, за исключением домовладений, расположенных в границах территории садоводства, для которых создается техническая возможность подключения, штук | срок догазификации (месяц) | | количество домовладений в населенном пункте, за исключением домовладений, расположенных в границах территории садоводства, подключаемых к газораспределительным сетям, штук | общее количество домовладений в населенном пункте, за исключением домовладений, расположенных в границах территории садоводства, для которых создается техническая возможность подключения, штук | срок догазификации (месяц) | | количество домовладений в населенном пункте, за исключением домовладений, расположенных в границах территории садоводства, подключаемых к газораспределительным сетям, штук | общее количество домовладений в населенном пункте, за исключением домовладений, расположенных в границах территории садоводства, для которых создается техническая возможность подключения, штук | срок догазификации (месяц) | | количество домовладений в населенном пункте, за исключением домовладений, расположенных в границах территории садоводства, подключаемых к газораспределительным сетям, штук | общее количество домовладений в населенном пункте, за исключением домовладений, расположенных в границах территории садоводства, для которых создается техническая возможность подключения, штук | срок догазификации (месяц) | | количество домовладений в населенном пункте, за исключением домовладений, расположенных в границах территории садоводства, подключаемых к газораспределительным сетям, штук | общее количество домовладений в населенном пункте, за исключением домовладений, расположенных в границах территории садоводства, для которых создается техническая возможность подключения, штук | срок догазификации (месяц) | |
| | | | | | | | | начало | окончание | | | начало | окончание | | | начало | окончание | | | начало | окончание | | | начало | окончание | | | начало | окончание | | |
| 1 | 2 | 3 | 4 | 5 | 6 | 7 | 8 | 9 | 10 | 11 | 12 | 13 | 14 | 15 | 16 | 17 | 18 | 19 | 20 | 21 | 22 | 23 | 24 | 25 | 26 | 27 | 28 | 29 | 30 | 31 | 32 | 33 | 34 |
| 313 | Котельниковский муниципальный район | х. Верхнеяблочный | 89 | 1 | ООО "Газпром газораспределение Волгоград" | 0 | 0 | | | 0 | 0 | | | 29 | 0 | август | декабрь | 5 | 0 | июль | август | 50 | 0 | май | май | 0 | 0 | | | 5 | 0 | июль | июль |
| 314 | Котельниковский муниципальный район | х. Веселый | 12 | 1 | ООО "Газпром газораспределение Волгоград" | 2 | 0 | июнь | июль | 5 | 0 | июль | декабрь | 2 | 0 | ноябрь | декабрь | 2 | 0 | май | июль | 0 | 0 | | | 0 | 0 | | | 0 | 0 | | |
| 315 | Котельниковский муниципальный район | х. Генераловский | 23 | 1 | ООО "Газпром газораспределение Волгоград" | 8 | 0 | январь | октябрь | 4 | 0 | июнь | декабрь | 7 | 0 | январь | декабрь | 3 | 0 | март | август | 0 | 0 | | | 0 | 0 | | | 0 | 0 | | |
| 316 | Котельниковский муниципальный район | х. Дорофеевский | 11 | 1 | ООО "Газпром газораспределение Волгоград" | 4 | 0 | апрель | август | 4 | 0 | январь | декабрь | 0 | 0 | | | 1 | 0 | март | март | 0 | 0 | | | 0 | 0 | | | 1 | 0 | октябрь | октябрь |
| 317 | Котельниковский муниципальный район | х. Захаров | 9 | 1 | ООО "Газпром газораспределение Волгоград" | 3 | 0 | январь | сентябрь | 3 | 0 | ноябрь | декабрь | 2 | 0 | январь | ноябрь | 1 | 0 | август | август | 0 | 0 | | | 0 | 0 | | | 0 | 0 | | |
| 318 | Котельниковский муниципальный район | х. Карапчев | 4 | 1 | ООО "Газпром газораспределение Волгоград" | 2 | 0 | январь | январь | 1 | 0 | декабрь | декабрь | 0 | 0 | | | 0 | 0 | | | 0 | 0 | | | 0 | 0 | | | 0 | 0 | | |
| 319 | Котельниковский муниципальный район | х. Котельников | 14 | 1 | ООО "Газпром газораспределение Волгоград" | 5 | 0 | январь | ноябрь | 2 | 0 | май | август | 4 | 0 | февраль | декабрь | 1 | 0 | апрель | апрель | 0 | 0 | | | 0 | 0 | | | 1 | 0 | январь | январь |
| 320 | Котельниковский муниципальный район | х. Красноярский | 28 | 1 | ООО "Газпром газораспределение Волгоград" | 10 | 0 | январь | октябрь | 5 | 0 | январь | декабрь | 2 | 0 | май | май | 2 | 0 | январь | июль | 0 | 0 | | | 1 | 0 | август | август | 3 | 0 | январь | январь |

| № п/п | Муниципальное образование | Наименование населенного пункта | Общее количество негазифицированных домовладений в населенном пункте, за исключением домовладений, расположенных в границах территории садоводства, штук | Общее количество домовладений в населенном пункте, за исключением домовладений, расположенных в границах территории садоводства, для которых по состоянию на 1 сентября 2021 г. создана техническая возможность подключения, штук | Наименование газораспределительной организации | График реализации догазификации домовладений в населенном пункте, за исключением расположенных в границах территории садоводства | | | | График реализации догазификации домовладений в населенном пункте, за исключением расположенных в границах территории садоводства | | | | График реализации догазификации домовладений в населенном пункте, за исключением расположенных в границах территории садоводства | | | | График реализации догазификации домовладений в населенном пункте, за исключением расположенных в границах территории садоводства | | | | График реализации догазификации домовладений в населенном пункте, за исключением расположенных в границах территории садоводства | | | | График реализации догазификации домовладений в населенном пункте, за исключением расположенных в границах территории садоводства | | | | График реализации догазификации домовладений в населенном пункте, за исключением расположенных в границах территории садоводства | | | |
|---|---|---|---|---|---|---|---|---|---|---|---|---|---|---|---|---|---|---|---|---|---|---|---|---|---|---|---|---|---|---|
| | | | | | | 2022 год | | | | 2023 год | | | | 2024 год | | | | 2025 год | | | | 2026 год | | | | 2027 год | | | | 2028 год | | | |
| | | | | | | количество домовладений в населенном пункте, за исключением домовладений, расположенных в границах территории садоводства, подключаемых к газораспределительным сетям, штук | общее количество домовладений в населенном пункте, за исключением домовладений, расположенных в границах территории садоводства, для которых создается техническая возможность подключения, штук | срок догазификации (месяц) | | количество домовладений в населенном пункте, за исключением домовладений, расположенных в границах территории садоводства, подключаемых к газораспределительным сетям, штук | общее количество домовладений в населенном пункте, за исключением домовладений, расположенных в границах территории садоводства, для которых создается техническая возможность подключения, штук | срок догазификации (месяц) | | количество домовладений в населенном пункте, за исключением домовладений, расположенных в границах территории садоводства, подключаемых к газораспределительным сетям, штук | общее количество домовладений в населенном пункте, за исключением домовладений, расположенных в границах территории садоводства, для которых создается техническая возможность подключения, штук | срок догазификации (месяц) | | количество домовладений в населенном пункте, за исключением домовладений, расположенных в границах территории садоводства, подключаемых к газораспределительным сетям, штук | общее количество домовладений в населенном пункте, за исключением домовладений, расположенных в границах территории садоводства, для которых создается техническая возможность подключения, штук | срок догазификации (месяц) | | количество домовладений в населенном пункте, за исключением домовладений, расположенных в границах территории садоводства, подключаемых к газораспределительным сетям, штук | общее количество домовладений в населенном пункте, за исключением домовладений, расположенных в границах территории садоводства, для которых создается техническая возможность подключения, штук | срок догазификации (месяц) | | количество домовладений в населенном пункте, за исключением домовладений, расположенных в границах территории садоводства, подключаемых к газораспределительным сетям, штук | общее количество домовладений в населенном пункте, за исключением домовладений, расположенных в границах территории садоводства, для которых создается техническая возможность подключения, штук | срок догазификации (месяц) | |
| | | | | | | | | начало | окончание | | | начало | окончание | | | начало | окончание | | | начало | окончание | | | начало | окончание | | | начало | окончание | | |
| 1 | 2 | 3 | 4 | 5 | 6 | 7 | 8 | 9 | 10 | 11 | 12 | 13 | 14 | 15 | 16 | 17 | 18 | 19 | 20 | 21 | 22 | 23 | 24 | 25 | 26 | 27 | 28 | 29 | 30 | 31 | 32 | 33 | 34 |
| 321 | Котельниковский муниципальный район | х. Майоровский | 3 | 1 | ООО "Газпром газораспределение Волгоград" | 0 | 0 | | | 1 | 0 | сентябрь | сентябрь | 0 | 0 | | | 2 | 0 | март | декабрь | 0 | 0 | | | 0 | 0 | | | 0 | 0 | | |
| 322 | Котельниковский муниципальный район | х. Нагольный | 26 | 1 | ООО "Газпром газораспределение Волгоград" | 6 | 0 | февраль | ноябрь | 5 | 0 | апрель | октябрь | 7 | 0 | февраль | декабрь | 2 | 0 | март | март | 0 | 0 | | | 2 | 0 | декабрь | декабрь | 0 | 0 | | |
| 323 | Котельниковский муниципальный район | х. Небыков | 2 | 1 | ООО "Газпром газораспределение Волгоград" | 2 | 0 | февраль | август | 0 | 0 | | | 0 | 0 | | | 0 | 0 | | | 0 | 0 | | | 0 | 0 | | | 0 | 0 | | |
| 324 | Котельниковский муниципальный район | х. Нижнеяблочный | 352 | 1 | ООО "Газпром газораспределение Волгоград" | 0 | 0 | | | 0 | 0 | | | 99 | 0 | август | декабрь | 13 | 0 | январь | август | 229 | 0 | июнь | июль | 0 | 0 | | | 11 | 0 | февраль | июль |
| 325 | Котельниковский муниципальный район | х. Поперечный | 11 | 1 | ООО "Газпром газораспределение Волгоград" | 2 | 0 | июль | октябрь | 4 | 0 | сентябрь | декабрь | 1 | 0 | июнь | июнь | 0 | 0 | | | 0 | 0 | | | 0 | 0 | | | 1 | 0 | апрель | апрель |
| 326 | Котельниковский муниципальный район | х. Похлебин | 8 | 1 | ООО "Газпром газораспределение Волгоград" | 1 | 0 | март | март | 4 | 0 | август | декабрь | 1 | 0 | январь | январь | 0 | 0 | | | 0 | 0 | | | 0 | 0 | | | 0 | 0 | | |
| 327 | Котельниковский муниципальный район | х. Приморский | 3 | 1 | ООО "Газпром газораспределение Волгоград" | 0 | 0 | | | 0 | 0 | | | 0 | 0 | | | 1 | 0 | июль | июль | 0 | 0 | | | 0 | 0 | | | 0 | 0 | | |
| 328 | Котельниковский муниципальный район | х. Сафронов | 2 | 1 | ООО "Газпром газораспределение Волгоград" | 0 | 0 | | | 1 | 0 | декабрь | декабрь | 0 | 0 | | | 1 | 0 | июнь | июнь | 0 | 0 | | | 0 | 0 | | | 0 | 0 | | |

| № п/п | Муниципальное образование | Наименование населенного пункта | Общее количество негазифицированных домовладений в населенном пункте, за исключением домовладений, расположенных в границах территории садоводства, штук | Общее количество домовладений в населенном пункте, за исключением домовладений, расположенных в границах территории садоводства, для которых по состоянию на 1 сентября 2021 г. создана техническая возможность подключения, штук | Наименование газораспределительной организации | График реализации догазификации домовладений в населенном пункте, за исключением расположенных в границах территории садоводства | | | | График реализации догазификации домовладений в населенном пункте, за исключением расположенных в границах территории садоводства | | | | График реализации догазификации домовладений в населенном пункте, за исключением расположенных в границах территории садоводства | | | | График реализации догазификации домовладений в населенном пункте, за исключением расположенных в границах территории садоводства | | | | График реализации догазификации домовладений в населенном пункте, за исключением расположенных в границах территории садоводства | | | | График реализации догазификации домовладений в населенном пункте, за исключением расположенных в границах территории садоводства | | | | График реализации догазификации домовладений в населенном пункте, за исключением расположенных в границах территории садоводства | | | |
|---|---|---|---|---|---|---|---|---|---|---|---|---|---|---|---|---|---|---|---|---|---|---|---|---|---|---|---|---|---|---|---|
| | | | | | | 2022 год | | | | 2023 год | | | | 2024 год | | | | 2025 год | | | | 2026 год | | | | 2027 год | | | | 2028 год | | | |
| | | | | | | количество домовладений в населенном пункте, за исключением домовладений, расположенных в границах территории садоводства, подключаемых к газораспределительным сетям, штук | общее количество домовладений в населенном пункте, за исключением домовладений, расположенных в границах территории садоводства, для которых создается техническая возможность подключения, штук | срок догазификации (месяц) | | количество домовладений в населенном пункте, за исключением домовладений, расположенных в границах территории садоводства, подключаемых к газораспределительным сетям, штук | общее количество домовладений в населенном пункте, за исключением домовладений, расположенных в границах территории садоводства, для которых создается техническая возможность подключения, штук | срок догазификации (месяц) | | количество домовладений в населенном пункте, за исключением домовладений, расположенных в границах территории садоводства, подключаемых к газораспределительным сетям, штук | общее количество домовладений в населенном пункте, за исключением домовладений, расположенных в границах территории садоводства, для которых создается техническая возможность подключения, штук | срок догазификации (месяц) | | количество домовладений в населенном пункте, за исключением домовладений, расположенных в границах территории садоводства, подключаемых к газораспределительным сетям, штук | общее количество домовладений в населенном пункте, за исключением домовладений, расположенных в границах территории садоводства, для которых создается техническая возможность подключения, штук | срок догазификации (месяц) | | количество домовладений в населенном пункте, за исключением домовладений, расположенных в границах территории садоводства, подключаемых к газораспределительным сетям, штук | общее количество домовладений в населенном пункте, за исключением домовладений, расположенных в границах территории садоводства, для которых создается техническая возможность подключения, штук | срок догазификации (месяц) | | количество домовладений в населенном пункте, за исключением домовладений, расположенных в границах территории садоводства, подключаемых к газораспределительным сетям, штук | общее количество домовладений в населенном пункте, за исключением домовладений, расположенных в границах территории садоводства, для которых создается техническая возможность подключения, штук | срок догазификации (месяц) | |
| | | | | | | | | начало | окончание | | | начало | окончание | | | начало | окончание | | | начало | окончание | | | начало | окончание | | | начало | окончание | | |
| 1 | 2 | 3 | 4 | 5 | 6 | 7 | 8 | 9 | 10 | 11 | 12 | 13 | 14 | 15 | 16 | 17 | 18 | 19 | 20 | 21 | 22 | 23 | 24 | 25 | 26 | 27 | 28 | 29 | 30 | 31 | 32 | 33 | 34 |
| 329 | Котельниковский муниципальный район | х. Семичный | 3 | 1 | ООО "Газпром газораспределение Волгоград" | 1 | 0 | декабрь | декабрь | 1 | 0 | июль | июль | 0 | 0 | | | 1 | 0 | январь | январь | 0 | 0 | | | 0 | 0 | | | 0 | 0 | | |
| 330 | Котельниковский муниципальный район | х. Чиганаки | 1 | 1 | ООО "Газпром газораспределение Волгоград" | 0 | 0 | | | 1 | 0 | сентябрь | сентябрь | 0 | 0 | | | 0 | 0 | | | 0 | 0 | | | 0 | 0 | | | 0 | 0 | | |
| 331 | Котовский муниципальный район | г. Котово | 18 | 1 | ООО "Газпром газораспределение Волгоград" | 8 | 0 | январь | август | 3 | 0 | январь | октябрь | 2 | 0 | январь | декабрь | 1 | 0 | апрель | апрель | 0 | 0 | | | 0 | 0 | | | 0 | 0 | | |
| 332 | Котовский муниципальный район | с. Коростино | 1 | 1 | ООО "Газпром газораспределение Волгоград" | 1 | 0 | октябрь | октябрь | 0 | 0 | | | 0 | 0 | | | 0 | 0 | | | 0 | 0 | | | 0 | 0 | | | 0 | 0 | | |
| 333 | Котовский муниципальный район | с. Сосновка | 1 | 1 | ООО "Газпром газораспределение Волгоград" | 0 | 0 | | | 0 | 0 | | | 1 | 0 | январь | январь | 0 | 0 | | | 0 | 0 | | | 0 | 0 | | | 0 | 0 | | |
| 334 | Кумылженский муниципальный район | п. Букановское Заготзерно | 1 | 1 | ООО "Газпром газораспределение Волгоград" | 0 | 0 | | | 1 | 0 | июнь | июнь | 0 | 0 | | | 0 | 0 | | | 0 | 0 | | | 0 | 0 | | | 0 | 0 | | |
| 335 | Кумылженский муниципальный район | ст-ца Буканов-ская | 8 | 1 | ООО "Газпром газораспределение Волгоград" | 1 | 0 | сентябрь | сентябрь | 4 | 0 | апрель | декабрь | 1 | 0 | август | август | 0 | 0 | | | 0 | 0 | | | 0 | 0 | | | 0 | 0 | | |
| 336 | Кумылженский муниципальный район | ст-ца Глазунов-ская | 15 | 1 | ООО "Газпром газораспределение Волгоград" | 4 | 0 | март | сентябрь | 3 | 0 | апрель | декабрь | 3 | 0 | январь | ноябрь | 0 | 0 | | | 0 | 0 | | | 0 | 0 | | | 1 | 0 | февраль | февраль |

| № п/п | Муниципальное образование | Наименование населенного пункта | Общее количество негазифицированных домовладений в населенном пункте, за исключением домовладений, расположенных в границах территории садоводства, штук | Общее количество домовладений в населенном пункте, за исключением домовладений, расположенных в границах территории садоводства, для которых по состоянию на 1 сентября 2021 г. создана техническая возможность подключения, штук | Наименование газораспределительной организации | График реализации догазификации домовладений в населенном пункте, за исключением расположенных в границах территории садоводства | | | | График реализации догазификации домовладений в населенном пункте, за исключением расположенных в границах территории садоводства | | | | График реализации догазификации домовладений в населенном пункте, за исключением расположенных в границах территории садоводства | | | | График реализации догазификации домовладений в населенном пункте, за исключением расположенных в границах территории садоводства | | | | График реализации догазификации домовладений в населенном пункте, за исключением расположенных в границах территории садоводства | | | | График реализации догазификации домовладений в населенном пункте, за исключением расположенных в границах территории садоводства | | | | График реализации догазификации домовладений в населенном пункте, за исключением расположенных в границах территории садоводства | | | |
|---|---|---|---|---|---|---|---|---|---|---|---|---|---|---|---|---|---|---|---|---|---|---|---|---|---|---|---|---|---|---|---|
| | | | | | | 2022 год | | | | 2023 год | | | | 2024 год | | | | 2025 год | | | | 2026 год | | | | 2027 год | | | | 2028 год | | | |
| | | | | | | количество домовладений в населенном пункте, за исключением домовладений, расположенных в границах территории садоводства, подключаемых к газораспределительным сетям, штук | общее количество домовладений в населенном пункте, за исключением домовладений, расположенных в границах территории садоводства, для которых создается техническая возможность подключения, штук | срок догазификации (месяц) | | количество домовладений в населенном пункте, за исключением домовладений, расположенных в границах территории садоводства, подключаемых к газораспределительным сетям, штук | общее количество домовладений в населенном пункте, за исключением домовладений, расположенных в границах территории садоводства, для которых создается техническая возможность подключения, штук | срок догазификации (месяц) | | количество домовладений в населенном пункте, за исключением домовладений, расположенных в границах территории садоводства, подключаемых к газораспределительным сетям, штук | общее количество домовладений в населенном пункте, за исключением домовладений, расположенных в границах территории садоводства, для которых создается техническая возможность подключения, штук | срок догазификации (месяц) | | количество домовладений в населенном пункте, за исключением домовладений, расположенных в границах территории садоводства, подключаемых к газораспределительным сетям, штук | общее количество домовладений в населенном пункте, за исключением домовладений, расположенных в границах территории садоводства, для которых создается техническая возможность подключения, штук | срок догазификации (месяц) | | количество домовладений в населенном пункте, за исключением домовладений, расположенных в границах территории садоводства, подключаемых к газораспределительным сетям, штук | общее количество домовладений в населенном пункте, за исключением домовладений, расположенных в границах территории садоводства, для которых создается техническая возможность подключения, штук | срок догазификации (месяц) | | количество домовладений в населенном пункте, за исключением домовладений, расположенных в границах территории садоводства, подключаемых к газораспределительным сетям, штук | общее количество домовладений в населенном пункте, за исключением домовладений, расположенных в границах территории садоводства, для которых создается техническая возможность подключения, штук | срок догазификации (месяц) | |
| | | | | | | | | начало | окончание | | | начало | окончание | | | начало | окончание | | | начало | окончание | | | начало | окончание | | | начало | окончание | | |
| 1 | 2 | 3 | 4 | 5 | 6 | 7 | 8 | 9 | 10 | 11 | 12 | 13 | 14 | 15 | 16 | 17 | 18 | 19 | 20 | 21 | 22 | 23 | 24 | 25 | 26 | 27 | 28 | 29 | 30 | 31 | 32 | 33 | 34 |
| 337 | Кумылженский муниципальный район | ст-ца Кумылженская | 61 | 1 | ООО "Газпром газораспределение Волгоград" | 25 | 0 | январь | декабрь | 14 | 0 | апрель | декабрь | 5 | 0 | январь | декабрь | 1 | 0 | июнь | июнь | 0 | 0 | | | 0 | 0 | | | 0 | 0 | | |
| 338 | Кумылженский муниципальный район | ст-ца Скуришенская | 1 | 1 | ООО "Газпром газораспределение Волгоград" | 1 | 0 | октябрь | октябрь | 0 | 0 | | | 0 | 0 | | | 0 | 0 | | | 0 | 0 | | | 0 | 0 | | | 0 | 0 | | |
| 339 | Кумылженский муниципальный район | ст-ца Слащевская | 44 | 1 | ООО "Газпром газораспределение Волгоград" | 23 | 0 | январь | декабрь | 6 | 0 | март | декабрь | 2 | 0 | май | ноябрь | 0 | 0 | | | 0 | 0 | | | 1 | 0 | май | май | 1 | 0 | март | март |
| 340 | Кумылженский муниципальный район | х. Белогорский | 32 | 1 | ООО "Газпром газораспределение Волгоград" | 12 | 0 | апрель | ноябрь | 8 | 0 | январь | декабрь | 3 | 0 | апрель | октябрь | 1 | 0 | октябрь | октябрь | 0 | 0 | | | 0 | 0 | | | 0 | 0 | | |
| 341 | Кумылженский муниципальный район | х. Ендовский | 1 | 1 | ООО "Газпром газораспределение Волгоград" | 1 | 0 | апрель | апрель | 0 | 0 | | | 0 | 0 | | | 0 | 0 | | | 0 | 0 | | | 0 | 0 | | | 0 | 0 | | |
| 342 | Кумылженский муниципальный район | х. Жуковский | 8 | 1 | ООО "Газпром газораспределение Волгоград" | 5 | 0 | сентябрь | декабрь | 1 | 0 | декабрь | декабрь | 0 | 0 | | | 0 | 0 | | | 0 | 0 | | | 0 | 0 | | | 0 | 0 | | |
| 343 | Кумылженский муниципальный район | х. Заталовский | 1 | 1 | ООО "Газпром газораспределение Волгоград" | 0 | 0 | | | 1 | 0 | сентябрь | сентябрь | 0 | 0 | | | 0 | 0 | | | 0 | 0 | | | 0 | 0 | | | 0 | 0 | | |
| 344 | Кумылженский муниципальный район | х. Крапцовский | 2 | 1 | ООО "Газпром газораспределение Волгоград" | 1 | 0 | декабрь | декабрь | 1 | 0 | январь | январь | 0 | 0 | | | 0 | 0 | | | 0 | 0 | | | 0 | 0 | | | 0 | 0 | | |

| № п/п | Муниципальное образование | Наименование населенного пункта | Общее количество негазифицированных домовладений в населенном пункте, за исключением домовладений, расположенных в границах территории садоводства, штук | Общее количество домовладений в населенном пункте, за исключением домовладений, расположенных в границах территории садоводства, для которых по состоянию на 1 сентября 2021 г. создана техническая возможность подключения, штук | Наименование газораспределительной организации | График реализации догазификации домовладений в населенном пункте, за исключением расположенных в границах территории садоводства | | | | График реализации догазификации домовладений в населенном пункте, за исключением расположенных в границах территории садоводства | | | | График реализации догазификации домовладений в населенном пункте, за исключением расположенных в границах территории садоводства | | | | График реализации догазификации домовладений в населенном пункте, за исключением расположенных в границах территории садоводства | | | | График реализации догазификации домовладений в населенном пункте, за исключением расположенных в границах территории садоводства | | | | График реализации догазификации домовладений в населенном пункте, за исключением расположенных в границах территории садоводства | | | | График реализации догазификации домовладений в населенном пункте, за исключением расположенных в границах территории садоводства | | | |
|---|---|---|---|---|---|---|---|---|---|---|---|---|---|---|---|---|---|---|---|---|---|---|---|---|---|---|---|---|---|---|
| | | | | | | 2022 год | | | | 2023 год | | | | 2024 год | | | | 2025 год | | | | 2026 год | | | | 2027 год | | | | 2028 год | | | |
| | | | | | | количество домовладений в населенном пункте, за исключением домовладений, расположенных в границах территории садоводства, подключаемых к газораспределительным сетям, штук | общее количество домовладений в населенном пункте, за исключением домовладений, расположенных в границах территории садоводства, для которых создается техническая возможность подключения, штук | срок догазификации (месяц) | | количество домовладений в населенном пункте, за исключением домовладений, расположенных в границах территории садоводства, подключаемых к газораспределительным сетям, штук | общее количество домовладений в населенном пункте, за исключением домовладений, расположенных в границах территории садоводства, для которых создается техническая возможность подключения, штук | срок догазификации (месяц) | | количество домовладений в населенном пункте, за исключением домовладений, расположенных в границах территории садоводства, подключаемых к газораспределительным сетям, штук | общее количество домовладений в населенном пункте, за исключением домовладений, расположенных в границах территории садоводства, для которых создается техническая возможность подключения, штук | срок догазификации (месяц) | | количество домовладений в населенном пункте, за исключением домовладений, расположенных в границах территории садоводства, подключаемых к газораспределительным сетям, штук | общее количество домовладений в населенном пункте, за исключением домовладений, расположенных в границах территории садоводства, для которых создается техническая возможность подключения, штук | срок догазификации (месяц) | | количество домовладений в населенном пункте, за исключением домовладений, расположенных в границах территории садоводства, подключаемых к газораспределительным сетям, штук | общее количество домовладений в населенном пункте, за исключением домовладений, расположенных в границах территории садоводства, для которых создается техническая возможность подключения, штук | срок догазификации (месяц) | | количество домовладений в населенном пункте, за исключением домовладений, расположенных в границах территории садоводства, подключаемых к газораспределительным сетям, штук | общее количество домовладений в населенном пункте, за исключением домовладений, расположенных в границах территории садоводства, для которых создается техническая возможность подключения, штук | срок догазификации (месяц) | |
| | | | | | | | | начало | окончание | | | начало | окончание | | | начало | окончание | | | начало | окончание | | | начало | окончание | | | начало | окончание | |
| 1 | 2 | 3 | 4 | 5 | 6 | 7 | 8 | 9 | 10 | 11 | 12 | 13 | 14 | 15 | 16 | 17 | 18 | 19 | 20 | 21 | 22 | 23 | 24 | 25 | 26 | 27 | 28 | 29 | 30 | 31 | 32 | 33 | 34 |
| 345 | Кумылженский муниципальный район | х. Красноармейский | 2 | 1 | ООО "Газпром газораспределение Волгоград" | 0 | 0 | | | 1 | 0 | июль | июль | 1 | 0 | апрель | апрель | 0 | 0 | | | 0 | 0 | | | 0 | 0 | | | 0 | 0 | | |
| 346 | Кумылженский муниципальный район | х. Краснянский | 4 | 1 | ООО "Газпром газораспределение Волгоград" | 2 | 0 | февраль | февраль | 0 | 0 | | | 1 | 0 | апрель | апрель | 1 | 0 | май | май | 0 | 0 | | | 0 | 0 | | | 0 | 0 | | |
| 347 | Кумылженский муниципальный район | х. Кузнечинский | 2 | 1 | ООО "Газпром газораспределение Волгоград" | 2 | 0 | декабрь | декабрь | 0 | 0 | | | 0 | 0 | | | 0 | 0 | | | 0 | 0 | | | 0 | 0 | | | 0 | 0 | | |
| 348 | Кумылженский муниципальный район | х. Обливский | 18 | 1 | ООО "Газпром газораспределение Волгоград" | 6 | 0 | февраль | декабрь | 7 | 0 | май | декабрь | 1 | 0 | август | август | 0 | 0 | | | 0 | 0 | | | 0 | 0 | | | 0 | 0 | | |
| 349 | Кумылженский муниципальный район | х. Ольховский | 7 | 1 | ООО "Газпром газораспределение Волгоград" | 2 | 0 | август | сентябрь | 1 | 0 | ноябрь | ноябрь | 0 | 0 | | | 2 | 0 | февраль | апрель | 0 | 0 | | | 0 | 0 | | | 0 | 0 | | |
| 350 | Кумылженский муниципальный район | х. Остроухов | 7 | 1 | ООО "Газпром газораспределение Волгоград" | 1 | 0 | июль | июль | 4 | 0 | август | ноябрь | 0 | 0 | | | 0 | 0 | | | 0 | 0 | | | 0 | 0 | | | 0 | 0 | | |
| 351 | Кумылженский муниципальный район | х. Попов | 4 | 1 | ООО "Газпром газораспределение Волгоград" | 2 | 0 | август | сентябрь | 1 | 0 | декабрь | декабрь | 0 | 0 | | | 0 | 0 | | | 0 | 0 | | | 0 | 0 | | | 0 | 0 | | |
| 352 | Кумылженский муниципальный район | х. Потапов-ский | 2 | 1 | ООО "Газпром газораспределение Волгоград" | 0 | 0 | | | 2 | 0 | апрель | август | 0 | 0 | | | 0 | 0 | | | 0 | 0 | | | 0 | 0 | | | 0 | 0 | | |

| № п/п | Муниципальное образование | Наименование населенного пункта | Общее количество негазифицированных домовладений в населенном пункте, за исключением домовладений, расположенных в границах территории садоводства, штук | Общее количество домовладений в населенном пункте, за исключением домовладений, расположенных в границах территории садоводства, для которых по состоянию на 1 сентября 2021 г. создана техническая возможность подключения, штук | Наименование газораспределительной организации | График реализации догазификации домовладений в населенном пункте, за исключением расположенных в границах территории садоводства | | | | График реализации догазификации домовладений в населенном пункте, за исключением расположенных в границах территории садоводства | | | | График реализации догазификации домовладений в населенном пункте, за исключением расположенных в границах территории садоводства | | | | График реализации догазификации домовладений в населенном пункте, за исключением расположенных в границах территории садоводства | | | | График реализации догазификации домовладений в населенном пункте, за исключением расположенных в границах территории садоводства | | | | График реализации догазификации домовладений в населенном пункте, за исключением расположенных в границах территории садоводства | | | | График реализации догазификации домовладений в населенном пункте, за исключением расположенных в границах территории садоводства | | | |
|---|---|---|---|---|---|---|---|---|---|---|---|---|---|---|---|---|---|---|---|---|---|---|---|---|---|---|---|---|---|---|
| | | | | | | 2022 год | | | | 2023 год | | | | 2024 год | | | | 2025 год | | | | 2026 год | | | | 2027 год | | | | 2028 год | | | |
| | | | | | | количество домовладений в населенном пункте, за исключением домовладений, расположенных в границах территории садоводства, подключаемых к газораспределительным сетям, штук | общее количество домовладений в населенном пункте, за исключением домовладений, расположенных в границах территории садоводства, для которых создается техническая возможность подключения, штук | срок догазификации (месяц) | | количество домовладений в населенном пункте, за исключением домовладений, расположенных в границах территории садоводства, подключаемых к газораспределительным сетям, штук | общее количество домовладений в населенном пункте, за исключением домовладений, расположенных в границах территории садоводства, для которых создается техническая возможность подключения, штук | срок догазификации (месяц) | | количество домовладений в населенном пункте, за исключением домовладений, расположенных в границах территории садоводства, подключаемых к газораспределительным сетям, штук | общее количество домовладений в населенном пункте, за исключением домовладений, расположенных в границах территории садоводства, для которых создается техническая возможность подключения, штук | срок догазификации (месяц) | | количество домовладений в населенном пункте, за исключением домовладений, расположенных в границах территории садоводства, подключаемых к газораспределительным сетям, штук | общее количество домовладений в населенном пункте, за исключением домовладений, расположенных в границах территории садоводства, для которых создается техническая возможность подключения, штук | срок догазификации (месяц) | | количество домовладений в населенном пункте, за исключением домовладений, расположенных в границах территории садоводства, подключаемых к газораспределительным сетям, штук | общее количество домовладений в населенном пункте, за исключением домовладений, расположенных в границах территории садоводства, для которых создается техническая возможность подключения, штук | срок догазификации (месяц) | | количество домовладений в населенном пункте, за исключением домовладений, расположенных в границах территории садоводства, подключаемых к газораспределительным сетям, штук | общее количество домовладений в населенном пункте, за исключением домовладений, расположенных в границах территории садоводства, для которых создается техническая возможность подключения, штук | срок догазификации (месяц) | |
| | | | | | | | | начало | окончание | | | начало | окончание | | | начало | окончание | | | начало | окончание | | | начало | окончание | | | начало | окончание | | |
| 1 | 2 | 3 | 4 | 5 | 6 | 7 | 8 | 9 | 10 | 11 | 12 | 13 | 14 | 15 | 16 | 17 | 18 | 19 | 20 | 21 | 22 | 23 | 24 | 25 | 26 | 27 | 28 | 29 | 30 | 31 | 32 | 33 | 34 |
| 353 | Кумылженский муниципальный район | х. Родионовский | 4 | 1 | ООО "Газпром газораспределение Волгоград" | 0 | 0 | | | 1 | 0 | июль | июль | 1 | 0 | апрель | апрель | 0 | 0 | | | 0 | 0 | | | 0 | 0 | | | 1 | 0 | февраль | февраль |
| 354 | Кумылженский муниципальный район | х. Сарычевский | 1 | 1 | ООО "Газпром газораспределение Волгоград" | 1 | 0 | сентябрь | сентябрь | 0 | 0 | | | 0 | 0 | | | 0 | 0 | | | 0 | 0 | | | 0 | 0 | | | 0 | 0 | | |
| 355 | Кумылженский муниципальный район | х. Седов | 4 | 1 | ООО "Газпром газораспределение Волгоград" | 0 | 0 | | | 0 | 0 | | | 1 | 0 | сентябрь | сентябрь | 0 | 0 | | | 0 | 0 | | | 0 | 0 | | | 1 | 0 | январь | январь |
| 356 | Кумылженский муниципальный район | х. Сиськовский | 4 | 1 | ООО "Газпром газораспределение Волгоград" | 0 | 0 | | | 2 | 0 | декабрь | декабрь | 0 | 0 | | | 0 | 0 | | | 0 | 0 | | | 0 | 0 | | | 1 | 0 | февраль | февраль |
| 357 | Кумылженский муниципальный район | х. Точилкин | 2 | 1 | ООО "Газпром газораспределение Волгоград" | 0 | 0 | | | 1 | 0 | октябрь | октябрь | 0 | 0 | | | 0 | 0 | | | 0 | 0 | | | 0 | 0 | | | 1 | 0 | июль | июль |
| 358 | Кумылженский муниципальный район | х. Тюринский | 33 | 1 | ООО "Газпром газораспределение Волгоград" | 12 | 0 | сентябрь | декабрь | 10 | 0 | январь | ноябрь | 1 | 0 | май | май | 1 | 0 | май | май | 0 | 0 | | | 0 | 0 | | | 0 | 0 | | |
| 359 | Кумылженский муниципальный район | х. Филин | 1 | 1 | ООО "Газпром газораспределение Волгоград" | 1 | 0 | сентябрь | сентябрь | 0 | 0 | | | 0 | 0 | | | 0 | 0 | | | 0 | 0 | | | 0 | 0 | | | 0 | 0 | | |
| 360 | Кумылженский муниципальный район | х. Чиганаки 1-е | 1 | 1 | ООО "Газпром газораспределение Волгоград" | 0 | 0 | | | 1 | 0 | август | август | 0 | 0 | | | 0 | 0 | | | 0 | 0 | | | 0 | 0 | | | 0 | 0 | | |

| № п/п | Муниципальное образование | Наименование населенного пункта | Общее количество негазифицированных домовладений в населенном пункте, за исключением домовладений, расположенных в границах территории садоводства, штук | Общее количество домовладений в населенном пункте, за исключением домовладений, расположенных в границах территории садоводства, для которых по состоянию на 1 сентября 2021 г. создана техническая возможность подключения, штук | Наименование газораспределительной организации | График реализации догазификации домовладений в населенном пункте, за исключением расположенных в границах территории садоводства | | | | График реализации догазификации домовладений в населенном пункте, за исключением расположенных в границах территории садоводства | | | | График реализации догазификации домовладений в населенном пункте, за исключением расположенных в границах территории садоводства | | | | График реализации догазификации домовладений в населенном пункте, за исключением расположенных в границах территории садоводства | | | | График реализации догазификации домовладений в населенном пункте, за исключением расположенных в границах территории садоводства | | | | График реализации догазификации домовладений в населенном пункте, за исключением расположенных в границах территории садоводства | | | | График реализации догазификации домовладений в населенном пункте, за исключением расположенных в границах территории садоводства | | | |
|---|---|---|---|---|---|---|---|---|---|---|---|---|---|---|---|---|---|---|---|---|---|---|---|---|---|---|---|---|---|---|---|
| | | | | | | 2022 год | | | | 2023 год | | | | 2024 год | | | | 2025 год | | | | 2026 год | | | | 2027 год | | | | 2028 год | | | |
| | | | | | | количество домовладений в населенном пункте, за исключением домовладений, расположенных в границах территории садоводства, подключаемых к газораспределительным сетям, штук | общее количество домовладений в населенном пункте, за исключением домовладений, расположенных в границах территории садоводства, для которых создается техническая возможность подключения, штук | срок догазификации (месяц) | | количество домовладений в населенном пункте, за исключением домовладений, расположенных в границах территории садоводства, подключаемых к газораспределительным сетям, штук | общее количество домовладений в населенном пункте, за исключением домовладений, расположенных в границах территории садоводства, для которых создается техническая возможность подключения, штук | срок догазификации (месяц) | | количество домовладений в населенном пункте, за исключением домовладений, расположенных в границах территории садоводства, подключаемых к газораспределительным сетям, штук | общее количество домовладений в населенном пункте, за исключением домовладений, расположенных в границах территории садоводства, для которых создается техническая возможность подключения, штук | срок догазификации (месяц) | | количество домовладений в населенном пункте, за исключением домовладений, расположенных в границах территории садоводства, подключаемых к газораспределительным сетям, штук | общее количество домовладений в населенном пункте, за исключением домовладений, расположенных в границах территории садоводства, для которых создается техническая возможность подключения, штук | срок догазификации (месяц) | | количество домовладений в населенном пункте, за исключением домовладений, расположенных в границах территории садоводства, подключаемых к газораспределительным сетям, штук | общее количество домовладений в населенном пункте, за исключением домовладений, расположенных в границах территории садоводства, для которых создается техническая возможность подключения, штук | срок догазификации (месяц) | | количество домовладений в населенном пункте, за исключением домовладений, расположенных в границах территории садоводства, подключаемых к газораспределительным сетям, штук | общее количество домовладений в населенном пункте, за исключением домовладений, расположенных в границах территории садоводства, для которых создается техническая возможность подключения, штук | срок догазификации (месяц) | |
| | | | | | | | | начало | окончание | | | начало | окончание | | | начало | окончание | | | начало | окончание | | | начало | окончание | | | начало | окончание | | |
| 1 | 2 | 3 | 4 | 5 | 6 | 7 | 8 | 9 | 10 | 11 | 12 | 13 | 14 | 15 | 16 | 17 | 18 | 19 | 20 | 21 | 22 | 23 | 24 | 25 | 26 | 27 | 28 | 29 | 30 | 31 | 32 | 33 | 34 |
| 361 | Кумылженский муниципальный район | х. Чиганаки 2-е | 2 | 1 | ООО "Газпром газораспределение Волгоград" | 1 | 0 | сентябрь | сентябрь | 1 | 0 | август | август | 0 | 0 | | | 0 | 0 | | | 0 | 0 | | | 0 | 0 | | | 0 | 0 | | |
| 362 | Кумылженский муниципальный район | х. Шакин | 8 | 1 | ООО "Газпром газораспределение Волгоград" | 2 | 0 | сентябрь | декабрь | 3 | 0 | март | декабрь | 1 | 0 | октябрь | октябрь | 0 | 0 | | | 0 | 0 | | | 0 | 0 | | | 0 | 0 | | |
| 363 | Кумылженский муниципальный район | х. Ярской 1-й | 7 | 1 | ООО "Газпром газораспределение Волгоград" | 3 | 0 | май | декабрь | 0 | 0 | | | 2 | 0 | октябрь | октябрь | 0 | 0 | | | 0 | 0 | | | 0 | 0 | | | 0 | 0 | | |
| 364 | Ленинский муниципальный район | г. Ленинск | 399 | 1 | ООО "Газпром газораспределение Волгоград" | 123 | 0 | январь | декабрь | 115 | 0 | январь | декабрь | 43 | 0 | январь | декабрь | 19 | 0 | январь | декабрь | 0 | 0 | | | 1 | 0 | май | май | 10 | 0 | январь | июль |
| 365 | Ленинский муниципальный район | п. 8 Марта | 35 | 1 | ООО "Газпром газораспределение Волгоград" | 0 | 0 | | | 10 | 0 | июль | декабрь | 13 | 0 | январь | декабрь | 2 | 0 | январь | апрель | 0 | 0 | | | 1 | 0 | июль | июль | 5 | 0 | февраль | июль |
| 366 | Ленинский муниципальный район | п. Заря | 19 | 1 | ООО "Газпром газораспределение Волгоград" | 4 | 0 | март | октябрь | 1 | 0 | декабрь | декабрь | 6 | 0 | январь | октябрь | 2 | 0 | март | март | 0 | 0 | | | 0 | 0 | | | 4 | 0 | май | сентябрь |
| 367 | Ленинский муниципальный район | п. Коммунар | 58 | 1 | ООО "Газпром газораспределение Волгоград" | 8 | 0 | январь | октябрь | 22 | 0 | январь | декабрь | 4 | 0 | август | ноябрь | 7 | 0 | январь | октябрь | 0 | 0 | | | 1 | 0 | май | май | 5 | 0 | февраль | июль |
| 368 | Ленинский муниципальный район | п. Маяк Октября | 7 | 1 | ООО "Газпром газораспределение Волгоград" | 0 | 0 | | | 2 | 0 | февраль | март | 2 | 0 | апрель | август | 0 | 0 | | | 0 | 0 | | | 0 | 0 | | | 2 | 0 | март | июль |

| № п/п | Муниципальное образование | Наименование населенного пункта | Общее количество негазифицированных домовладений в населенном пункте, за исключением домовладений, расположенных в границах территории садоводства, штук | Общее количество домовладений в населенном пункте, за исключением домовладений, расположенных в границах территории садоводства, для которых по состоянию на 1 сентября 2021 г. создана техническая возможность подключения, штук | Наименование газораспределительной организации | График реализации догазификации домовладений в населенном пункте, за исключением расположенных в границах территории садоводства | | | | График реализации догазификации домовладений в населенном пункте, за исключением расположенных в границах территории садоводства | | | | График реализации догазификации домовладений в населенном пункте, за исключением расположенных в границах территории садоводства | | | | График реализации догазификации домовладений в населенном пункте, за исключением расположенных в границах территории садоводства | | | | График реализации догазификации домовладений в населенном пункте, за исключением расположенных в границах территории садоводства | | | | График реализации догазификации домовладений в населенном пункте, за исключением расположенных в границах территории садоводства | | | | График реализации догазификации домовладений в населенном пункте, за исключением расположенных в границах территории садоводства | | | |
|---|---|---|---|---|---|---|---|---|---|---|---|---|---|---|---|---|---|---|---|---|---|---|---|---|---|---|---|---|---|---|---|
| | | | | | | 2022 год | | | | 2023 год | | | | 2024 год | | | | 2025 год | | | | 2026 год | | | | 2027 год | | | | 2028 год | | | |
| | | | | | | количество домовладений в населенном пункте, за исключением домовладений, расположенных в границах территории садоводства, подключаемых к газораспределительным сетям, штук | общее количество домовладений в населенном пункте, за исключением домовладений, расположенных в границах территории садоводства, для которых создается техническая возможность подключения, штук | срок догазификации (месяц) | | количество домовладений в населенном пункте, за исключением домовладений, расположенных в границах территории садоводства, подключаемых к газораспределительным сетям, штук | общее количество домовладений в населенном пункте, за исключением домовладений, расположенных в границах территории садоводства, для которых создается техническая возможность подключения, штук | срок догазификации (месяц) | | количество домовладений в населенном пункте, за исключением домовладений, расположенных в границах территории садоводства, подключаемых к газораспределительным сетям, штук | общее количество домовладений в населенном пункте, за исключением домовладений, расположенных в границах территории садоводства, для которых создается техническая возможность подключения, штук | срок догазификации (месяц) | | количество домовладений в населенном пункте, за исключением домовладений, расположенных в границах территории садоводства, подключаемых к газораспределительным сетям, штук | общее количество домовладений в населенном пункте, за исключением домовладений, расположенных в границах территории садоводства, для которых создается техническая возможность подключения, штук | срок догазификации (месяц) | | количество домовладений в населенном пункте, за исключением домовладений, расположенных в границах территории садоводства, подключаемых к газораспределительным сетям, штук | общее количество домовладений в населенном пункте, за исключением домовладений, расположенных в границах территории садоводства, для которых создается техническая возможность подключения, штук | срок догазификации (месяц) | | количество домовладений в населенном пункте, за исключением домовладений, расположенных в границах территории садоводства, подключаемых к газораспределительным сетям, штук | общее количество домовладений в населенном пункте, за исключением домовладений, расположенных в границах территории садоводства, для которых создается техническая возможность подключения, штук | срок догазификации (месяц) | |
| | | | | | | | | начало | окончание | | | начало | окончание | | | начало | окончание | | | начало | окончание | | | начало | окончание | | | начало | окончание | | |
| 1 | 2 | 3 | 4 | 5 | 6 | 7 | 8 | 9 | 10 | 11 | 12 | 13 | 14 | 15 | 16 | 17 | 18 | 19 | 20 | 21 | 22 | 23 | 24 | 25 | 26 | 27 | 28 | 29 | 30 | 31 | 32 | 33 | 34 |
| 369 | Ленинский муниципальный район | п. Путь Ильича | 37 | 1 | ООО "Газпром газораспределение Волгоград" | 7 | 0 | январь | декабрь | 15 | 0 | февраль | ноябрь | 4 | 0 | апрель | декабрь | 0 | 0 | | | 3 | 0 | июль | ноябрь | 0 | 0 | | | 2 | 0 | май | сентябрь |
| 370 | Ленинский муниципальный район | п. Рассвет | 40 | 1 | ООО "Газпром газораспределение Волгоград" | 4 | 0 | январь | декабрь | 10 | 0 | февраль | ноябрь | 11 | 0 | апрель | декабрь | 1 | 0 | июнь | июнь | 0 | 0 | | | 0 | 0 | | | 3 | 0 | февраль | май |
| 371 | Ленинский муниципальный район | п. Сарай | 5 | 1 | ООО "Газпром газораспределение Волгоград" | 2 | 0 | апрель | декабрь | 1 | 0 | май | май | 1 | 0 | октябрь | октябрь | 0 | 0 | | | 0 | 0 | | | 0 | 0 | | | 0 | 0 | | |
| 372 | Ленинский муниципальный район | п. Степной | 54 | 1 | ООО "Газпром газораспределение Волгоград" | 7 | 0 | февраль | декабрь | 18 | 0 | январь | ноябрь | 9 | 0 | апрель | декабрь | 5 | 0 | январь | июль | 1 | 0 | июнь | июнь | 0 | 0 | | | 4 | 0 | февраль | сентябрь |
| 373 | Ленинский муниципальный район | п. Тракторострой | 15 | 1 | ООО "Газпром газораспределение Волгоград" | 0 | 0 | | | 3 | 0 | август | декабрь | 5 | 0 | август | декабрь | 1 | 0 | май | май | 0 | 0 | | | 0 | 0 | | | 2 | 0 | апрель | апрель |
| 374 | Ленинский муниципальный район | с. Бахтияровка | 28 | 1 | ООО "Газпром газораспределение Волгоград" | 11 | 0 | февраль | декабрь | 3 | 0 | октябрь | октябрь | 2 | 0 | январь | август | 5 | 0 | февраль | июль | 0 | 0 | | | 0 | 0 | | | 2 | 0 | май | июль |
| 375 | Ленинский муниципальный район | с. Заплавное | 448 | 1 | ООО "Газпром газораспределение Волгоград" | 101 | 0 | январь | декабрь | 192 | 0 | январь | декабрь | 19 | 0 | январь | декабрь | 16 | 0 | январь | декабрь | 0 | 0 | | | 0 | 0 | | | 5 | 0 | январь | июль |
| 376 | Ленинский муниципальный район | с. Колобовка | 19 | 1 | ООО "Газпром газораспределение Волгоград" | 3 | 0 | июль | сентябрь | 5 | 0 | март | ноябрь | 1 | 0 | декабрь | декабрь | 4 | 0 | март | октябрь | 0 | 0 | | | 0 | 0 | | | 1 | 0 | февраль | февраль |

| № п/п | Муниципальное образование | Наименование населенного пункта | Общее количество негазифицированных домовладений в населенном пункте, за исключением домовладений, расположенных в границах территории садоводства, штук | Общее количество домовладений в населенном пункте, за исключением домовладений, расположенных в границах территории садоводства, для которых по состоянию на 1 сентября 2021 г. создана техническая возможность подключения, штук | Наименование газораспределительной организации | График реализации догазификации домовладений в населенном пункте, за исключением расположенных в границах территории садоводства | | | | График реализации догазификации домовладений в населенном пункте, за исключением расположенных в границах территории садоводства | | | | График реализации догазификации домовладений в населенном пункте, за исключением расположенных в границах территории садоводства | | | | График реализации догазификации домовладений в населенном пункте, за исключением расположенных в границах территории садоводства | | | | График реализации догазификации домовладений в населенном пункте, за исключением расположенных в границах территории садоводства | | | | График реализации догазификации домовладений в населенном пункте, за исключением расположенных в границах территории садоводства | | | | График реализации догазификации домовладений в населенном пункте, за исключением расположенных в границах территории садоводства | | | |
|---|---|---|---|---|---|---|---|---|---|---|---|---|---|---|---|---|---|---|---|---|---|---|---|---|---|---|---|---|---|---|
| | | | | | | 2022 год | | | | 2023 год | | | | 2024 год | | | | 2025 год | | | | 2026 год | | | | 2027 год | | | | 2028 год | | | |
| | | | | | | количество домовладений в населенном пункте, за исключением домовладений, расположенных в границах территории садоводства, подключаемых к газораспределительным сетям, штук | общее количество домовладений в населенном пункте, за исключением домовладений, расположенных в границах территории садоводства, для которых создается техническая возможность подключения, штук | срок догазификации (месяц) | | количество домовладений в населенном пункте, за исключением домовладений, расположенных в границах территории садоводства, подключаемых к газораспределительным сетям, штук | общее количество домовладений в населенном пункте, за исключением домовладений, расположенных в границах территории садоводства, для которых создается техническая возможность подключения, штук | срок догазификации (месяц) | | количество домовладений в населенном пункте, за исключением домовладений, расположенных в границах территории садоводства, подключаемых к газораспределительным сетям, штук | общее количество домовладений в населенном пункте, за исключением домовладений, расположенных в границах территории садоводства, для которых создается техническая возможность подключения, штук | срок догазификации (месяц) | | количество домовладений в населенном пункте, за исключением домовладений, расположенных в границах территории садоводства, подключаемых к газораспределительным сетям, штук | общее количество домовладений в населенном пункте, за исключением домовладений, расположенных в границах территории садоводства, для которых создается техническая возможность подключения, штук | срок догазификации (месяц) | | количество домовладений в населенном пункте, за исключением домовладений, расположенных в границах территории садоводства, подключаемых к газораспределительным сетям, штук | общее количество домовладений в населенном пункте, за исключением домовладений, расположенных в границах территории садоводства, для которых создается техническая возможность подключения, штук | срок догазификации (месяц) | | количество домовладений в населенном пункте, за исключением домовладений, расположенных в границах территории садоводства, подключаемых к газораспределительным сетям, штук | общее количество домовладений в населенном пункте, за исключением домовладений, расположенных в границах территории садоводства, для которых создается техническая возможность подключения, штук | срок догазификации (месяц) | |
| | | | | | | | | начало | окончание | | | начало | окончание | | | начало | окончание | | | начало | окончание | | | начало | окончание | | | начало | окончание | | |
| 1 | 2 | 3 | 4 | 5 | 6 | 7 | 8 | 9 | 10 | 11 | 12 | 13 | 14 | 15 | 16 | 17 | 18 | 19 | 20 | 21 | 22 | 23 | 24 | 25 | 26 | 27 | 28 | 29 | 30 | 31 | 32 | 33 | 34 |
| 377 | Ленинский муниципальный район | с. Маляевка | 57 | 1 | ООО "Газпром газораспределение Волгоград" | 14 | 0 | февраль | октябрь | 20 | 0 | март | декабрь | 6 | 0 | январь | декабрь | 3 | 0 | июнь | июль | 0 | 0 | | | 0 | 0 | | | 2 | 0 | июнь | июнь |
| 378 | Ленинский муниципальный район | с. Солодовка | 14 | 1 | ООО "Газпром газораспределение Волгоград" | 3 | 0 | июль | декабрь | 6 | 0 | январь | октябрь | 1 | 0 | сентябрь | сентябрь | 0 | 0 | | | 0 | 0 | | | 0 | 0 | | | 0 | 0 | | |
| 379 | Ленинский муниципальный район | с. Царев | 47 | 1 | ООО "Газпром газораспределение Волгоград" | 5 | 0 | февраль | октябрь | 22 | 0 | январь | декабрь | 6 | 0 | январь | декабрь | 9 | 0 | январь | июль | 0 | 0 | | | 0 | 0 | | | 1 | 0 | июль | июль |
| 380 | Ленинский муниципальный район | х. Ковыльный | 4 | 1 | ООО "Газпром газораспределение Волгоград" | 1 | 0 | апрель | апрель | 2 | 0 | февраль | ноябрь | 0 | 0 | | | 0 | 0 | | | 0 | 0 | | | 0 | 0 | | | 0 | 0 | | |
| 381 | Ленинский муниципальный район | с. Маляевка | 57 | 1 | ООО "АхтубаГазпроект" | 0 | 0 | | | 2 | 0 | январь | январь | 0 | 0 | | | 0 | 0 | | | 0 | 0 | | | 0 | 0 | | | 0 | 0 | | |
| 382 | Ленинский муниципальный район | с. Заплавное | 448 | 1 | ООО "АхтубаГазпроект" | 3 | 0 | декабрь | декабрь | 0 | 0 | | | 1 | 0 | январь | январь | 0 | 0 | | | 0 | 0 | | | 0 | 0 | | | 0 | 0 | | |
| 383 | Нехаевский муниципальный район | п. Динамо | 2 | 1 | ООО "Газпром газораспределение Волгоград" | 1 | 0 | май | май | 1 | 0 | сентябрь | сентябрь | 0 | 0 | | | 0 | 0 | | | 0 | 0 | | | 0 | 0 | | | 0 | 0 | | |
| 384 | Нехаевский муниципальный район | с. Красное поле | 1 | 1 | ООО "Газпром газораспределение Волгоград" | 1 | 0 | октябрь | октябрь | 0 | 0 | | | 0 | 0 | | | 0 | 0 | | | 0 | 0 | | | 0 | 0 | | | 0 | 0 | | |

| № п/п | Муниципальное образование | Наименование населенного пункта | Общее количество негазифицированных домовладений в населенном пункте, за исключением домовладений, расположенных в границах территории садоводства, штук | Общее количество домовладений в населенном пункте, за исключением домовладений, расположенных в границах территории садоводства, для которых по состоянию на 1 сентября 2021 г. создана техническая возможность подключения, штук | Наименование газораспределительной организации | График реализации догазификации домовладений в населенном пункте, за исключением расположенных в границах территории садоводства | | | | График реализации догазификации домовладений в населенном пункте, за исключением расположенных в границах территории садоводства | | | | График реализации догазификации домовладений в населенном пункте, за исключением расположенных в границах территории садоводства | | | | График реализации догазификации домовладений в населенном пункте, за исключением расположенных в границах территории садоводства | | | | График реализации догазификации домовладений в населенном пункте, за исключением расположенных в границах территории садоводства | | | | График реализации догазификации домовладений в населенном пункте, за исключением расположенных в границах территории садоводства | | | | График реализации догазификации домовладений в населенном пункте, за исключением расположенных в границах территории садоводства | | | |
|---|---|---|---|---|---|---|---|---|---|---|---|---|---|---|---|---|---|---|---|---|---|---|---|---|---|---|---|---|---|---|
| | | | | | | 2022 год | | | | 2023 год | | | | 2024 год | | | | 2025 год | | | | 2026 год | | | | 2027 год | | | | 2028 год | | | |
| | | | | | | количество домовладений в населенном пункте, за исключением домовладений, расположенных в границах территории садоводства, подключаемых к газораспределительным сетям, штук | общее количество домовладений в населенном пункте, за исключением домовладений, расположенных в границах территории садоводства, для которых создается техническая возможность подключения, штук | срок догазификации (месяц) | | количество домовладений в населенном пункте, за исключением домовладений, расположенных в границах территории садоводства, подключаемых к газораспределительным сетям, штук | общее количество домовладений в населенном пункте, за исключением домовладений, расположенных в границах территории садоводства, для которых создается техническая возможность подключения, штук | срок догазификации (месяц) | | количество домовладений в населенном пункте, за исключением домовладений, расположенных в границах территории садоводства, подключаемых к газораспределительным сетям, штук | общее количество домовладений в населенном пункте, за исключением домовладений, расположенных в границах территории садоводства, для которых создается техническая возможность подключения, штук | срок догазификации (месяц) | | количество домовладений в населенном пункте, за исключением домовладений, расположенных в границах территории садоводства, подключаемых к газораспределительным сетям, штук | общее количество домовладений в населенном пункте, за исключением домовладений, расположенных в границах территории садоводства, для которых создается техническая возможность подключения, штук | срок догазификации (месяц) | | количество домовладений в населенном пункте, за исключением домовладений, расположенных в границах территории садоводства, подключаемых к газораспределительным сетям, штук | общее количество домовладений в населенном пункте, за исключением домовладений, расположенных в границах территории садоводства, для которых создается техническая возможность подключения, штук | срок догазификации (месяц) | | количество домовладений в населенном пункте, за исключением домовладений, расположенных в границах территории садоводства, подключаемых к газораспределительным сетям, штук | общее количество домовладений в населенном пункте, за исключением домовладений, расположенных в границах территории садоводства, для которых создается техническая возможность подключения, штук | срок догазификации (месяц) | |
| | | | | | | | | начало | окончание | | | начало | окончание | | | начало | окончание | | | начало | окончание | | | начало | окончание | | | начало | окончание | | |
| 1 | 2 | 3 | 4 | 5 | 6 | 7 | 8 | 9 | 10 | 11 | 12 | 13 | 14 | 15 | 16 | 17 | 18 | 19 | 20 | 21 | 22 | 23 | 24 | 25 | 26 | 27 | 28 | 29 | 30 | 31 | 32 | 33 | 34 |
| 385 | Нехаевский муниципальный район | с. Солонка | 2 | 1 | ООО "Газпром газораспределение Волгоград" | 1 | 0 | май | май | 1 | 0 | ноябрь | ноябрь | 0 | 0 | | | 0 | 0 | | | 0 | 0 | | | 0 | 0 | | | 0 | 0 | | |
| 386 | Нехаевский муниципальный район | ст-ца Луковская | 16 | 1 | ООО "Газпром газораспределение Волгоград" | 3 | 0 | март | октябрь | 8 | 0 | октябрь | декабрь | 1 | 0 | август | август | 0 | 0 | | | 0 | 0 | | | 0 | 0 | | | 0 | 0 | | |
| 387 | Нехаевский муниципальный район | ст-ца Нехаевская | 40 | 1 | ООО "Газпром газораспределение Волгоград" | 15 | 0 | апрель | декабрь | 10 | 0 | май | ноябрь | 3 | 0 | май | август | 2 | 0 | май | июнь | 0 | 0 | | | 0 | 0 | | | 0 | 0 | | |
| 388 | Нехаевский муниципальный район | ст-ца Тишанская | 12 | 1 | ООО "Газпром газораспределение Волгоград" | 2 | 0 | октябрь | декабрь | 4 | 0 | февраль | июнь | 2 | 0 | сентябрь | декабрь | 1 | 0 | июль | июль | 0 | 0 | | | 0 | 0 | | | 2 | 0 | февраль | февраль |
| 389 | Нехаевский муниципальный район | ст-ца Упориковская | 2 | 1 | ООО "Газпром газораспределение Волгоград" | 1 | 0 | октябрь | октябрь | 1 | 0 | июнь | июнь | 0 | 0 | | | 0 | 0 | | | 0 | 0 | | | 0 | 0 | | | 0 | 0 | | |
| 390 | Нехаевский муниципальный район | х. Авраамовский | 9 | 1 | ООО "Газпром газораспределение Волгоград" | 5 | 0 | апрель | октябрь | 2 | 0 | ноябрь | декабрь | 0 | 0 | | | 0 | 0 | | | 0 | 0 | | | 0 | 0 | | | 0 | 0 | | |
| 391 | Нехаевский муниципальный район | х. Арганов-ский | 16 | 1 | ООО "Газпром газораспределение Волгоград" | 2 | 0 | октябрь | декабрь | 4 | 0 | март | декабрь | 4 | 0 | январь | декабрь | 0 | 0 | | | 1 | 0 | январь | январь | 0 | 0 | | | 0 | 0 | | |
| 392 | Нехаевский муниципальный район | х. Верхне-реченский | 4 | 1 | ООО "Газпром газораспределение Волгоград" | 2 | 0 | июль | сентябрь | 0 | 0 | | | 0 | 0 | | | 1 | 0 | май | май | 0 | 0 | | | 0 | 0 | | | 0 | 0 | | |

| № п/п | Муниципальное образование | Наименование населенного пункта | Общее количество негазифицированных домовладений в населенном пункте, за исключением домовладений, расположенных в границах территории садоводства, штук | Общее количество домовладений в населенном пункте, за исключением домовладений, расположенных в границах территории садоводства, для которых по состоянию на 1 сентября 2021 г. создана техническая возможность подключения, штук | Наименование газораспределительной организации | График реализации догазификации домовладений в населенном пункте, за исключением расположенных в границах территории садоводства | | | | График реализации догазификации домовладений в населенном пункте, за исключением расположенных в границах территории садоводства | | | | График реализации догазификации домовладений в населенном пункте, за исключением расположенных в границах территории садоводства | | | | График реализации догазификации домовладений в населенном пункте, за исключением расположенных в границах территории садоводства | | | | График реализации догазификации домовладений в населенном пункте, за исключением расположенных в границах территории садоводства | | | | График реализации догазификации домовладений в населенном пункте, за исключением расположенных в границах территории садоводства | | | | График реализации догазификации домовладений в населенном пункте, за исключением расположенных в границах территории садоводства | | | |
|---|---|---|---|---|---|---|---|---|---|---|---|---|---|---|---|---|---|---|---|---|---|---|---|---|---|---|---|---|---|---|---|
| | | | | | | 2022 год | | | | 2023 год | | | | 2024 год | | | | 2025 год | | | | 2026 год | | | | 2027 год | | | | 2028 год | | | |
| | | | | | | количество домовладений в населенном пункте, за исключением домовладений, расположенных в границах территории садоводства, подключаемых к газораспределительным сетям, штук | общее количество домовладений в населенном пункте, за исключением домовладений, расположенных в границах территории садоводства, для которых создается техническая возможность подключения, штук | срок догазификации (месяц) | | количество домовладений в населенном пункте, за исключением домовладений, расположенных в границах территории садоводства, подключаемых к газораспределительным сетям, штук | общее количество домовладений в населенном пункте, за исключением домовладений, расположенных в границах территории садоводства, для которых создается техническая возможность подключения, штук | срок догазификации (месяц) | | количество домовладений в населенном пункте, за исключением домовладений, расположенных в границах территории садоводства, подключаемых к газораспределительным сетям, штук | общее количество домовладений в населенном пункте, за исключением домовладений, расположенных в границах территории садоводства, для которых создается техническая возможность подключения, штук | срок догазификации (месяц) | | количество домовладений в населенном пункте, за исключением домовладений, расположенных в границах территории садоводства, подключаемых к газораспределительным сетям, штук | общее количество домовладений в населенном пункте, за исключением домовладений, расположенных в границах территории садоводства, для которых создается техническая возможность подключения, штук | срок догазификации (месяц) | | количество домовладений в населенном пункте, за исключением домовладений, расположенных в границах территории садоводства, подключаемых к газораспределительным сетям, штук | общее количество домовладений в населенном пункте, за исключением домовладений, расположенных в границах территории садоводства, для которых создается техническая возможность подключения, штук | срок догазификации (месяц) | | количество домовладений в населенном пункте, за исключением домовладений, расположенных в границах территории садоводства, подключаемых к газораспределительным сетям, штук | общее количество домовладений в населенном пункте, за исключением домовладений, расположенных в границах территории садоводства, для которых создается техническая возможность подключения, штук | срок догазификации (месяц) | |
| | | | | | | | | начало | окончание | | | начало | окончание | | | начало | окончание | | | начало | окончание | | | начало | окончание | | | начало | окончание | | |
| 1 | 2 | 3 | 4 | 5 | 6 | 7 | 8 | 9 | 10 | 11 | 12 | 13 | 14 | 15 | 16 | 17 | 18 | 19 | 20 | 21 | 22 | 23 | 24 | 25 | 26 | 27 | 28 | 29 | 30 | 31 | 32 | 33 | 34 |
| 393 | Нехаевский муниципальный район | х. Захоперский | 2 | 1 | ООО "Газпром газораспределение Волгоград" | 0 | 0 | | | 1 | 0 | ноябрь | ноябрь | 0 | 0 | | | 0 | 0 | | | 0 | 0 | | | 1 | 0 | декабрь | декабрь | 0 | 0 | | |
| 394 | Нехаевский муниципальный район | х. Краснов-ский | 14 | 1 | ООО "Газпром газораспределение Волгоград" | 2 | 0 | май | ноябрь | 8 | 0 | январь | ноябрь | 0 | 0 | | | 0 | 0 | | | 0 | 0 | | | 0 | 0 | | | 0 | 0 | | |
| 395 | Нехаевский муниципальный район | х. Круглов-ка | 5 | 1 | ООО "Газпром газораспределение Волгоград" | 1 | 0 | май | май | 1 | 0 | октябрь | октябрь | 0 | 0 | | | 1 | 0 | сентябрь | сентябрь | 1 | 0 | январь | январь | 0 | 0 | | | 0 | 0 | | |
| 396 | Нехаевский муниципальный район | х. Лобачев-ский | 4 | 1 | ООО "Газпром газораспределение Волгоград" | 1 | 0 | август | август | 2 | 0 | июль | октябрь | 1 | 0 | декабрь | декабрь | 0 | 0 | | | 0 | 0 | | | 0 | 0 | | | 0 | 0 | | |
| 397 | Нехаевский муниципальный район | х. Мазин-ский | 8 | 1 | ООО "Газпром газораспределение Волгоград" | 3 | 0 | март | октябрь | 3 | 0 | август | декабрь | 0 | 0 | | | 0 | 0 | | | 0 | 0 | | | 0 | 0 | | | 0 | 0 | | |
| 398 | Нехаевский муниципальный район | х. Нижне-долговский | 4 | 1 | ООО "Газпром газораспределение Волгоград" | 1 | 0 | май | май | 2 | 0 | июль | сентябрь | 0 | 0 | | | 0 | 0 | | | 0 | 0 | | | 0 | 0 | | | 0 | 0 | | |
| 399 | Нехаевский муниципальный район | х. Павлов-ский | 15 | 1 | ООО "Газпром газораспределение Волгоград" | 4 | 0 | сентябрь | октябрь | 5 | 0 | июль | октябрь | 1 | 0 | октябрь | октябрь | 2 | 0 | май | октябрь | 0 | 0 | | | 0 | 0 | | | 1 | 0 | июль | июль |
| 400 | Нехаевский муниципальный район | х. Соколов-ский | 11 | 1 | ООО "Газпром газораспределение Волгоград" | 3 | 0 | март | октябрь | 4 | 0 | январь | сентябрь | 0 | 0 | | | 0 | 0 | | | 0 | 0 | | | 0 | 0 | | | 0 | 0 | | |

| № п/п | Муниципальное образование | Наименование населенного пункта | Общее количество негазифицированных домовладений в населенном пункте, за исключением домовладений, расположенных в границах территории садоводства, штук | Общее количество домовладений в населенном пункте, за исключением домовладений, расположенных в границах территории садоводства, для которых по состоянию на 1 сентября 2021 г. создана техническая возможность подключения, штук | Наименование газораспределительной организации | График реализации догазификации домовладений в населенном пункте, за исключением расположенных в границах территории садоводства | | | | График реализации догазификации домовладений в населенном пункте, за исключением расположенных в границах территории садоводства | | | | График реализации догазификации домовладений в населенном пункте, за исключением расположенных в границах территории садоводства | | | | График реализации догазификации домовладений в населенном пункте, за исключением расположенных в границах территории садоводства | | | | График реализации догазификации домовладений в населенном пункте, за исключением расположенных в границах территории садоводства | | | | График реализации догазификации домовладений в населенном пункте, за исключением расположенных в границах территории садоводства | | | | График реализации догазификации домовладений в населенном пункте, за исключением расположенных в границах территории садоводства | | | |
|---|---|---|---|---|---|---|---|---|---|---|---|---|---|---|---|---|---|---|---|---|---|---|---|---|---|---|---|---|---|---|---|
| | | | | | | 2022 год | | | | 2023 год | | | | 2024 год | | | | 2025 год | | | | 2026 год | | | | 2027 год | | | | 2028 год | | | |
| | | | | | | количество домовладений в населенном пункте, за исключением домовладений, расположенных в границах территории садоводства, подключаемых к газораспределительным сетям, штук | общее количество домовладений в населенном пункте, за исключением домовладений, расположенных в границах территории садоводства, для которых создается техническая возможность подключения, штук | срок догазификации (месяц) | | количество домовладений в населенном пункте, за исключением домовладений, расположенных в границах территории садоводства, подключаемых к газораспределительным сетям, штук | общее количество домовладений в населенном пункте, за исключением домовладений, расположенных в границах территории садоводства, для которых создается техническая возможность подключения, штук | срок догазификации (месяц) | | количество домовладений в населенном пункте, за исключением домовладений, расположенных в границах территории садоводства, подключаемых к газораспределительным сетям, штук | общее количество домовладений в населенном пункте, за исключением домовладений, расположенных в границах территории садоводства, для которых создается техническая возможность подключения, штук | срок догазификации (месяц) | | количество домовладений в населенном пункте, за исключением домовладений, расположенных в границах территории садоводства, подключаемых к газораспределительным сетям, штук | общее количество домовладений в населенном пункте, за исключением домовладений, расположенных в границах территории садоводства, для которых создается техническая возможность подключения, штук | срок догазификации (месяц) | | количество домовладений в населенном пункте, за исключением домовладений, расположенных в границах территории садоводства, подключаемых к газораспределительным сетям, штук | общее количество домовладений в населенном пункте, за исключением домовладений, расположенных в границах территории садоводства, для которых создается техническая возможность подключения, штук | срок догазификации (месяц) | | количество домовладений в населенном пункте, за исключением домовладений, расположенных в границах территории садоводства, подключаемых к газораспределительным сетям, штук | общее количество домовладений в населенном пункте, за исключением домовладений, расположенных в границах территории садоводства, для которых создается техническая возможность подключения, штук | срок догазификации (месяц) | |
| | | | | | | | | начало | окончание | | | начало | окончание | | | начало | окончание | | | начало | окончание | | | начало | окончание | | | начало | окончание | | |
| 1 | 2 | 3 | 4 | 5 | 6 | 7 | 8 | 9 | 10 | 11 | 12 | 13 | 14 | 15 | 16 | 17 | 18 | 19 | 20 | 21 | 22 | 23 | 24 | 25 | 26 | 27 | 28 | 29 | 30 | 31 | 32 | 33 | 34 |
| 401 | Нехаевский муниципальный район | х. Тушкановский | 1 | 1 | ООО "Газпром газораспределение Волгоград" | 0 | 0 | | | 0 | 0 | | | 1 | 0 | август | август | 0 | 0 | | | 0 | 0 | | | 0 | 0 | | | 0 | 0 | | |
| 402 | Нехаевский муниципальный район | х. Успенка | 1 | 1 | ООО "Газпром газораспределение Волгоград" | 0 | 0 | | | 0 | 0 | | | 0 | 0 | | | 0 | 0 | | | 0 | 0 | | | 1 | 0 | ноябрь | ноябрь | 0 | 0 | | |
| 403 | Нехаевский муниципальный район | х. Хорошенский | 4 | 1 | ООО "Газпром газораспределение Волгоград" | 2 | 0 | июнь | август | 1 | 0 | январь | январь | 0 | 0 | | | 0 | 0 | | | 0 | 0 | | | 0 | 0 | | | 0 | 0 | | |
| 404 | Николаевский муниципальный район | г. Николаевск | 29 | 1 | ООО "Газпром газораспределение Волгоград" | 8 | 0 | февраль | ноябрь | 4 | 0 | февраль | декабрь | 8 | 0 | февраль | ноябрь | 5 | 0 | март | июнь | 0 | 0 | | | 0 | 0 | | | 1 | 0 | февраль | февраль |
| 405 | Николаевский муниципальный район | п. Агрофирма | 1 | 1 | ООО "Газпром газораспределение Волгоград" | 0 | 0 | | | 1 | 0 | ноябрь | ноябрь | 0 | 0 | | | 0 | 0 | | | 0 | 0 | | | 0 | 0 | | | 0 | 0 | | |
| 406 | Николаевский муниципальный район | п. Орошаемый | 2 | 1 | ООО "Газпром газораспределение Волгоград" | 1 | 0 | август | август | 1 | 0 | ноябрь | ноябрь | 0 | 0 | | | 0 | 0 | | | 0 | 0 | | | 0 | 0 | | | 0 | 0 | | |
| 407 | Николаевский муниципальный район | п. Пионер | 1 | 1 | ООО "Газпром газораспределение Волгоград" | 0 | 0 | | | 1 | 0 | октябрь | октябрь | 0 | 0 | | | 0 | 0 | | | 0 | 0 | | | 0 | 0 | | | 0 | 0 | | |
| 408 | Николаевский муниципальный район | с. Бережновка | 12 | 1 | ООО "Газпром газораспределение Волгоград" | 4 | 0 | июль | сентябрь | 1 | 0 | июль | июль | 4 | 0 | июль | декабрь | 3 | 0 | март | апрель | 0 | 0 | | | 0 | 0 | | | 0 | 0 | | |

| № п/п | Муниципальное образование | Наименование населенного пункта | Общее количество негазифицированных домовладений в населенном пункте, за исключением домовладений, расположенных в границах территории садоводства, штук | Общее количество домовладений в населенном пункте, за исключением домовладений, расположенных в границах территории садоводства, для которых по состоянию на 1 сентября 2021 г. создана техническая возможность подключения, штук | Наименование газораспределительной организации | График реализации догазификации домовладений в населенном пункте, за исключением расположенных в границах территории садоводства | | | | График реализации догазификации домовладений в населенном пункте, за исключением расположенных в границах территории садоводства | | | | График реализации догазификации домовладений в населенном пункте, за исключением расположенных в границах территории садоводства | | | | График реализации догазификации домовладений в населенном пункте, за исключением расположенных в границах территории садоводства | | | | График реализации догазификации домовладений в населенном пункте, за исключением расположенных в границах территории садоводства | | | | График реализации догазификации домовладений в населенном пункте, за исключением расположенных в границах территории садоводства | | | | График реализации догазификации домовладений в населенном пункте, за исключением расположенных в границах территории садоводства | | | |
|---|---|---|---|---|---|---|---|---|---|---|---|---|---|---|---|---|---|---|---|---|---|---|---|---|---|---|---|---|---|---|---|
| | | | | | | 2022 год | | | | 2023 год | | | | 2024 год | | | | 2025 год | | | | 2026 год | | | | 2027 год | | | | 2028 год | | | |
| | | | | | | количество домовладений в населенном пункте, за исключением домовладений, расположенных в границах территории садоводства, подключаемых к газораспределительным сетям, штук | общее количество домовладений в населенном пункте, за исключением домовладений, расположенных в границах территории садоводства, для которых создается техническая возможность подключения, штук | срок догазификации (месяц) | | количество домовладений в населенном пункте, за исключением домовладений, расположенных в границах территории садоводства, подключаемых к газораспределительным сетям, штук | общее количество домовладений в населенном пункте, за исключением домовладений, расположенных в границах территории садоводства, для которых создается техническая возможность подключения, штук | срок догазификации (месяц) | | количество домовладений в населенном пункте, за исключением домовладений, расположенных в границах территории садоводства, подключаемых к газораспределительным сетям, штук | общее количество домовладений в населенном пункте, за исключением домовладений, расположенных в границах территории садоводства, для которых создается техническая возможность подключения, штук | срок догазификации (месяц) | | количество домовладений в населенном пункте, за исключением домовладений, расположенных в границах территории садоводства, подключаемых к газораспределительным сетям, штук | общее количество домовладений в населенном пункте, за исключением домовладений, расположенных в границах территории садоводства, для которых создается техническая возможность подключения, штук | срок догазификации (месяц) | | количество домовладений в населенном пункте, за исключением домовладений, расположенных в границах территории садоводства, подключаемых к газораспределительным сетям, штук | общее количество домовладений в населенном пункте, за исключением домовладений, расположенных в границах территории садоводства, для которых создается техническая возможность подключения, штук | срок догазификации (месяц) | | количество домовладений в населенном пункте, за исключением домовладений, расположенных в границах территории садоводства, подключаемых к газораспределительным сетям, штук | общее количество домовладений в населенном пункте, за исключением домовладений, расположенных в границах территории садоводства, для которых создается техническая возможность подключения, штук | срок догазификации (месяц) | |
| | | | | | | | | начало | окончание | | | начало | окончание | | | начало | окончание | | | начало | окончание | | | начало | окончание | | | начало | окончание | | |
| 1 | 2 | 3 | 4 | 5 | 6 | 7 | 8 | 9 | 10 | 11 | 12 | 13 | 14 | 15 | 16 | 17 | 18 | 19 | 20 | 21 | 22 | 23 | 24 | 25 | 26 | 27 | 28 | 29 | 30 | 31 | 32 | 33 | 34 |
| 409 | Николаевский муниципальный район | с. Левчуновка | 4 | 1 | ООО "Газпром газораспределение Волгоград" | 0 | 0 | | | 2 | 0 | февраль | ноябрь | 2 | 0 | июль | декабрь | 0 | 0 | | | 0 | 0 | | | 0 | 0 | | | 0 | 0 | | |
| 410 | Николаевский муниципальный район | с. Ленинское | 8 | 1 | ООО "Газпром газораспределение Волгоград" | 3 | 0 | апрель | декабрь | 3 | 0 | ноябрь | ноябрь | 0 | 0 | | | 0 | 0 | | | 0 | 0 | | | 0 | 0 | | | 0 | 0 | | |
| 411 | Николаевский муниципальный район | с. Очкуровка | 3 | 1 | ООО "Газпром газораспределение Волгоград" | 0 | 0 | | | 0 | 0 | | | 1 | 0 | декабрь | декабрь | 0 | 0 | | | 0 | 0 | | | 0 | 0 | | | 0 | 0 | | |
| 412 | Николаевский муниципальный район | с. Политотдельское | 6 | 1 | ООО "Газпром газораспределение Волгоград" | 0 | 0 | | | 1 | 0 | ноябрь | ноябрь | 4 | 0 | июль | декабрь | 1 | 0 | июль | июль | 0 | 0 | | | 0 | 0 | | | 0 | 0 | | |
| 413 | Николаевский муниципальный район | с. Путь Ильича | 3 | 0 | ООО "Газпром газораспределение Волгоград" | 0 | 0 | | | 0 | 0 | | | 0 | 0 | | | 0 | 0 | | | 0 | 0 | | | 0 | 0 | | | 1 | 0 | январь | январь |
| 414 | Николаевский муниципальный район | с. Солодушино | 3 | 1 | ООО "Газпром газораспределение Волгоград" | 0 | 0 | | | 0 | 0 | | | 0 | 0 | | | 1 | 0 | сентябрь | сентябрь | 0 | 0 | | | 0 | 0 | | | 0 | 0 | | |
| 415 | Новоаннинский муниципальный район | г. Новоаннинский | 103 | 1 | ООО "Газпром газораспределение Волгоград" | 26 | 0 | январь | ноябрь | 23 | 0 | март | декабрь | 22 | 0 | февраль | декабрь | 7 | 0 | январь | ноябрь | 1 | 0 | июнь | июнь | 1 | 0 | декабрь | декабрь | 3 | 0 | январь | июль |
| 416 | Новоаннинский муниципальный район | п. Новосельский | 2 | 1 | ООО "Газпром газораспределение Волгоград" | 2 | 0 | апрель | июнь | 0 | 0 | | | 0 | 0 | | | 0 | 0 | | | 0 | 0 | | | 0 | 0 | | | 0 | 0 | | |

| № п/п | Муниципальное образование | Наименование населенного пункта | Общее количество негазифицированных домовладений в населенном пункте, за исключением домовладений, расположенных в границах территории садоводства, штук | Общее количество домовладений в населенном пункте, за исключением домовладений, расположенных в границах территории садоводства, для которых по состоянию на 1 сентября 2021 г. создана техническая возможность подключения, штук | Наименование газораспределительной организации | График реализации догазификации домовладений в населенном пункте, за исключением расположенных в границах территории садоводства | | | | График реализации догазификации домовладений в населенном пункте, за исключением расположенных в границах территории садоводства | | | | График реализации догазификации домовладений в населенном пункте, за исключением расположенных в границах территории садоводства | | | | График реализации догазификации домовладений в населенном пункте, за исключением расположенных в границах территории садоводства | | | | График реализации догазификации домовладений в населенном пункте, за исключением расположенных в границах территории садоводства | | | | График реализации догазификации домовладений в населенном пункте, за исключением расположенных в границах территории садоводства | | | | График реализации догазификации домовладений в населенном пункте, за исключением расположенных в границах территории садоводства | | | |
|---|---|---|---|---|---|---|---|---|---|---|---|---|---|---|---|---|---|---|---|---|---|---|---|---|---|---|---|---|---|---|
| | | | | | | 2022 год | | | | 2023 год | | | | 2024 год | | | | 2025 год | | | | 2026 год | | | | 2027 год | | | | 2028 год | | | |
| | | | | | | количество домовладений в населенном пункте, за исключением домовладений, расположенных в границах территории садоводства, подключаемых к газораспределительным сетям, штук | общее количество домовладений в населенном пункте, за исключением домовладений, расположенных в границах территории садоводства, для которых создается техническая возможность подключения, штук | срок догазификации (месяц) | | количество домовладений в населенном пункте, за исключением домовладений, расположенных в границах территории садоводства, подключаемых к газораспределительным сетям, штук | общее количество домовладений в населенном пункте, за исключением домовладений, расположенных в границах территории садоводства, для которых создается техническая возможность подключения, штук | срок догазификации (месяц) | | количество домовладений в населенном пункте, за исключением домовладений, расположенных в границах территории садоводства, подключаемых к газораспределительным сетям, штук | общее количество домовладений в населенном пункте, за исключением домовладений, расположенных в границах территории садоводства, для которых создается техническая возможность подключения, штук | срок догазификации (месяц) | | количество домовладений в населенном пункте, за исключением домовладений, расположенных в границах территории садоводства, подключаемых к газораспределительным сетям, штук | общее количество домовладений в населенном пункте, за исключением домовладений, расположенных в границах территории садоводства, для которых создается техническая возможность подключения, штук | срок догазификации (месяц) | | количество домовладений в населенном пункте, за исключением домовладений, расположенных в границах территории садоводства, подключаемых к газораспределительным сетям, штук | общее количество домовладений в населенном пункте, за исключением домовладений, расположенных в границах территории садоводства, для которых создается техническая возможность подключения, штук | срок догазификации (месяц) | | количество домовладений в населенном пункте, за исключением домовладений, расположенных в границах территории садоводства, подключаемых к газораспределительным сетям, штук | общее количество домовладений в населенном пункте, за исключением домовладений, расположенных в границах территории садоводства, для которых создается техническая возможность подключения, штук | срок догазификации (месяц) | |
| | | | | | | | | начало | окончание | | | начало | окончание | | | начало | окончание | | | начало | окончание | | | начало | окончание | | | начало | окончание | | |
| 1 | 2 | 3 | 4 | 5 | 6 | 7 | 8 | 9 | 10 | 11 | 12 | 13 | 14 | 15 | 16 | 17 | 18 | 19 | 20 | 21 | 22 | 23 | 24 | 25 | 26 | 27 | 28 | 29 | 30 | 31 | 32 | 33 | 34 |
| 417 | Новоаннинский муниципальный район | п. Отделение № 1 совхоза АМО | 5 | 1 | ООО "Газпром газораспределение Волгоград" | 4 | 0 | апрель | июль | 0 | 0 | | | 0 | 0 | | | 0 | 0 | | | 0 | 0 | | | 0 | 0 | | | 0 | 0 | | |
| 418 | Новоаннинский муниципальный район | п. Отделения № 2 совхоза АМО нп | 2 | 1 | ООО "Газпром газораспределение Волгоград" | 0 | 0 | | | 2 | 0 | ноябрь | ноябрь | 0 | 0 | | | 0 | 0 | | | 0 | 0 | | | 0 | 0 | | | 0 | 0 | | |
| 419 | Новоаннинский муниципальный район | п. Панфилово | 43 | 1 | ООО "Газпром газораспределение Волгоград" | 20 | 0 | февраль | ноябрь | 6 | 0 | июль | декабрь | 6 | 0 | февраль | декабрь | 0 | 0 | | | 0 | 0 | | | 0 | 0 | | | 0 | 0 | | |
| 420 | Новоаннинский муниципальный район | п. Совхоза АМО нп | 4 | 1 | ООО "Газпром газораспределение Волгоград" | 2 | 0 | апрель | май | 0 | 0 | | | 1 | 0 | октябрь | октябрь | 0 | 0 | | | 0 | 0 | | | 0 | 0 | | | 0 | 0 | | |
| 421 | Новоаннинский муниципальный район | п. Тростянский | 5 | 1 | ООО "Газпром газораспределение Волгоград" | 0 | 0 | | | 3 | 0 | сентябрь | декабрь | 2 | 0 | июнь | ноябрь | 0 | 0 | | | 0 | 0 | | | 0 | 0 | | | 0 | 0 | | |
| 422 | Новоаннинский муниципальный район | ст-ца Староаннинская | 4 | 1 | ООО "Газпром газораспределение Волгоград" | 1 | 0 | июнь | июнь | 1 | 0 | сентябрь | сентябрь | 0 | 0 | | | 0 | 0 | | | 0 | 0 | | | 0 | 0 | | | 1 | 0 | июль | июль |
| 423 | Новоаннинский муниципальный район | ст-ца Филоновская | 14 | 1 | ООО "Газпром газораспределение Волгоград" | 6 | 0 | июнь | сентябрь | 4 | 0 | сентябрь | ноябрь | 0 | 0 | | | 0 | 0 | | | 0 | 0 | | | 0 | 0 | | | 0 | 0 | | |
| 424 | Новоаннинский муниципальный район | х. Альсянинский | 2 | 1 | ООО "Газпром газораспределение Волгоград" | 2 | 0 | январь | декабрь | 0 | 0 | | | 0 | 0 | | | 0 | 0 | | | 0 | 0 | | | 0 | 0 | | | 0 | 0 | | |

| № п/п | Муниципальное образование | Наименование населенного пункта | Общее количество негазифицированных домовладений в населенном пункте, за исключением домовладений, расположенных в границах территории садоводства, штук | Общее количество домовладений в населенном пункте, за исключением домовладений, расположенных в границах территории садоводства, для которых по состоянию на 1 сентября 2021 г. создана техническая возможность подключения, штук | Наименование газораспределительной организации | График реализации догазификации домовладений в населенном пункте, за исключением расположенных в границах территории садоводства | | | | График реализации догазификации домовладений в населенном пункте, за исключением расположенных в границах территории садоводства | | | | График реализации догазификации домовладений в населенном пункте, за исключением расположенных в границах территории садоводства | | | | График реализации догазификации домовладений в населенном пункте, за исключением расположенных в границах территории садоводства | | | | График реализации догазификации домовладений в населенном пункте, за исключением расположенных в границах территории садоводства | | | | График реализации догазификации домовладений в населенном пункте, за исключением расположенных в границах территории садоводства | | | | График реализации догазификации домовладений в населенном пункте, за исключением расположенных в границах территории садоводства | | | |
|---|---|---|---|---|---|---|---|---|---|---|---|---|---|---|---|---|---|---|---|---|---|---|---|---|---|---|---|---|---|---|---|
| | | | | | | 2022 год | | | | 2023 год | | | | 2024 год | | | | 2025 год | | | | 2026 год | | | | 2027 год | | | | 2028 год | | | |
| | | | | | | количество домовладений в населенном пункте, за исключением домовладений, расположенных в границах территории садоводства, подключаемых к газораспределительным сетям, штук | общее количество домовладений в населенном пункте, за исключением домовладений, расположенных в границах территории садоводства, для которых создается техническая возможность подключения, штук | срок догазификации (месяц) | | количество домовладений в населенном пункте, за исключением домовладений, расположенных в границах территории садоводства, подключаемых к газораспределительным сетям, штук | общее количество домовладений в населенном пункте, за исключением домовладений, расположенных в границах территории садоводства, для которых создается техническая возможность подключения, штук | срок догазификации (месяц) | | количество домовладений в населенном пункте, за исключением домовладений, расположенных в границах территории садоводства, подключаемых к газораспределительным сетям, штук | общее количество домовладений в населенном пункте, за исключением домовладений, расположенных в границах территории садоводства, для которых создается техническая возможность подключения, штук | срок догазификации (месяц) | | количество домовладений в населенном пункте, за исключением домовладений, расположенных в границах территории садоводства, подключаемых к газораспределительным сетям, штук | общее количество домовладений в населенном пункте, за исключением домовладений, расположенных в границах территории садоводства, для которых создается техническая возможность подключения, штук | срок догазификации (месяц) | | количество домовладений в населенном пункте, за исключением домовладений, расположенных в границах территории садоводства, подключаемых к газораспределительным сетям, штук | общее количество домовладений в населенном пункте, за исключением домовладений, расположенных в границах территории садоводства, для которых создается техническая возможность подключения, штук | срок догазификации (месяц) | | количество домовладений в населенном пункте, за исключением домовладений, расположенных в границах территории садоводства, подключаемых к газораспределительным сетям, штук | общее количество домовладений в населенном пункте, за исключением домовладений, расположенных в границах территории садоводства, для которых создается техническая возможность подключения, штук | срок догазификации (месяц) | |
| | | | | | | | | начало | окончание | | | начало | окончание | | | начало | окончание | | | начало | окончание | | | начало | окончание | | | начало | окончание | | |
| 1 | 2 | 3 | 4 | 5 | 6 | 7 | 8 | 9 | 10 | 11 | 12 | 13 | 14 | 15 | 16 | 17 | 18 | 19 | 20 | 21 | 22 | 23 | 24 | 25 | 26 | 27 | 28 | 29 | 30 | 31 | 32 | 33 | 34 |
| 425 | Новоаннинский муниципальный район | х. Березовка 1-я | 15 | 1 | ООО "Газпром газораспределение Волгоград" | 10 | 0 | январь | ноябрь | 0 | 0 | | | 0 | 0 | | | 1 | 0 | апрель | апрель | 0 | 0 | | | 1 | 0 | декабрь | декабрь | 0 | 0 | | |
| 426 | Новоаннинский муниципальный район | х. Березовка 2-я | 7 | 1 | ООО "Газпром газораспределение Волгоград" | 2 | 0 | февраль | март | 2 | 0 | ноябрь | декабрь | 0 | 0 | | | 0 | 0 | | | 0 | 0 | | | 1 | 0 | декабрь | декабрь | 0 | 0 | | |
| 427 | Новоаннинский муниципальный район | х. Большой Головский | 2 | 1 | ООО "Газпром газораспределение Волгоград" | 2 | 0 | июль | сентябрь | 0 | 0 | | | 0 | 0 | | | 0 | 0 | | | 0 | 0 | | | 0 | 0 | | | 0 | 0 | | |
| 428 | Новоаннинский муниципальный район | х. Большой дубовский | 2 | 1 | ООО "Газпром газораспределение Волгоград" | 1 | 0 | июль | июль | 0 | 0 | | | 1 | 0 | декабрь | декабрь | 0 | 0 | | | 0 | 0 | | | 0 | 0 | | | 0 | 0 | | |
| 429 | Новоаннинский муниципальный район | х. Борисовский | 5 | 1 | ООО "Газпром газораспределение Волгоград" | 1 | 0 | февраль | февраль | 3 | 0 | октябрь | декабрь | 0 | 0 | | | 0 | 0 | | | 0 | 0 | | | 0 | 0 | | | 0 | 0 | | |
| 430 | Новоаннинский муниципальный район | х. Бочаровский | 9 | 1 | ООО "Газпром газораспределение Волгоград" | 7 | 0 | март | декабрь | 0 | 0 | | | 0 | 0 | | | 1 | 0 | январь | январь | 0 | 0 | | | 0 | 0 | | | 0 | 0 | | |
| 431 | Новоаннинский муниципальный район | х. Бурнацкий | 4 | 1 | ООО "Газпром газораспределение Волгоград" | 1 | 0 | ноябрь | ноябрь | 0 | 0 | | | 2 | 0 | июль | июль | 0 | 0 | | | 0 | 0 | | | 0 | 0 | | | 1 | 0 | январь | январь |
| 432 | Новоаннинский муниципальный район | х. Веселый | 8 | 1 | ООО "Газпром газораспределение Волгоград" | 4 | 0 | март | сентябрь | 2 | 0 | октябрь | декабрь | 0 | 0 | | | 0 | 0 | | | 0 | 0 | | | 0 | 0 | | | 0 | 0 | | |

| № п/п | Муниципальное образование | Наименование населенного пункта | Общее количество негазифицированных домовладений в населенном пункте, за исключением домовладений, расположенных в границах территории садоводства, штук | Общее количество домовладений в населенном пункте, за исключением домовладений, расположенных в границах территории садоводства, для которых по состоянию на 1 сентября 2021 г. создана техническая возможность подключения, штук | Наименование газораспределительной организации | График реализации догазификации домовладений в населенном пункте, за исключением расположенных в границах территории садоводства | | | | График реализации догазификации домовладений в населенном пункте, за исключением расположенных в границах территории садоводства | | | | График реализации догазификации домовладений в населенном пункте, за исключением расположенных в границах территории садоводства | | | | График реализации догазификации домовладений в населенном пункте, за исключением расположенных в границах территории садоводства | | | | График реализации догазификации домовладений в населенном пункте, за исключением расположенных в границах территории садоводства | | | | График реализации догазификации домовладений в населенном пункте, за исключением расположенных в границах территории садоводства | | | | График реализации догазификации домовладений в населенном пункте, за исключением расположенных в границах территории садоводства | | | |
|---|---|---|---|---|---|---|---|---|---|---|---|---|---|---|---|---|---|---|---|---|---|---|---|---|---|---|---|---|---|---|---|
| | | | | | | 2022 год | | | | 2023 год | | | | 2024 год | | | | 2025 год | | | | 2026 год | | | | 2027 год | | | | 2028 год | | | |
| | | | | | | количество домовладений в населенном пункте, за исключением домовладений, расположенных в границах территории садоводства, подключаемых к газораспределительным сетям, штук | общее количество домовладений в населенном пункте, за исключением домовладений, расположенных в границах территории садоводства, для которых создается техническая возможность подключения, штук | срок догазификации (месяц) | | количество домовладений в населенном пункте, за исключением домовладений, расположенных в границах территории садоводства, подключаемых к газораспределительным сетям, штук | общее количество домовладений в населенном пункте, за исключением домовладений, расположенных в границах территории садоводства, для которых создается техническая возможность подключения, штук | срок догазификации (месяц) | | количество домовладений в населенном пункте, за исключением домовладений, расположенных в границах территории садоводства, подключаемых к газораспределительным сетям, штук | общее количество домовладений в населенном пункте, за исключением домовладений, расположенных в границах территории садоводства, для которых создается техническая возможность подключения, штук | срок догазификации (месяц) | | количество домовладений в населенном пункте, за исключением домовладений, расположенных в границах территории садоводства, подключаемых к газораспределительным сетям, штук | общее количество домовладений в населенном пункте, за исключением домовладений, расположенных в границах территории садоводства, для которых создается техническая возможность подключения, штук | срок догазификации (месяц) | | количество домовладений в населенном пункте, за исключением домовладений, расположенных в границах территории садоводства, подключаемых к газораспределительным сетям, штук | общее количество домовладений в населенном пункте, за исключением домовладений, расположенных в границах территории садоводства, для которых создается техническая возможность подключения, штук | срок догазификации (месяц) | | количество домовладений в населенном пункте, за исключением домовладений, расположенных в границах территории садоводства, подключаемых к газораспределительным сетям, штук | общее количество домовладений в населенном пункте, за исключением домовладений, расположенных в границах территории садоводства, для которых создается техническая возможность подключения, штук | срок догазификации (месяц) | |
| | | | | | | | | начало | окончание | | | начало | окончание | | | начало | окончание | | | начало | окончание | | | начало | окончание | | | начало | окончание | | |
| 1 | 2 | 3 | 4 | 5 | 6 | 7 | 8 | 9 | 10 | 11 | 12 | 13 | 14 | 15 | 16 | 17 | 18 | 19 | 20 | 21 | 22 | 23 | 24 | 25 | 26 | 27 | 28 | 29 | 30 | 31 | 32 | 33 | 34 |
| 433 | Новоаннинский муниципальный район | х. Висляевский | 4 | 1 | ООО "Газпром газораспределение Волгоград" | 2 | 0 | июль | октябрь | 0 | 0 | | | 1 | 0 | сентябрь | сентябрь | 0 | 0 | | | 0 | 0 | | | 0 | 0 | | | 0 | 0 | | |
| 434 | Новоаннинский муниципальный район | х. Галушкинский | 12 | 1 | ООО "Газпром газораспределение Волгоград" | 6 | 0 | март | октябрь | 2 | 0 | октябрь | ноябрь | 1 | 0 | август | август | 0 | 0 | | | 0 | 0 | | | 0 | 0 | | | 0 | 0 | | |
| 435 | Новоаннинский муниципальный район | х. Демин-ский | 26 | 1 | ООО "Газпром газораспределение Волгоград" | 11 | 0 | март | декабрь | 5 | 0 | август | декабрь | 2 | 0 | январь | сентябрь | 0 | 0 | | | 0 | 0 | | | 1 | 0 | декабрь | декабрь | 0 | 0 | | |
| 436 | Новоаннинский муниципальный район | х. Дурновский | 7 | 1 | ООО "Газпром газораспределение Волгоград" | 0 | 0 | | | 3 | 0 | август | ноябрь | 2 | 0 | июль | декабрь | 0 | 0 | | | 0 | 0 | | | 0 | 0 | | | 0 | 0 | | |
| 437 | Новоаннинский муниципальный район | х. Кирпичевский | 3 | 1 | ООО "Газпром газораспределение Волгоград" | 0 | 0 | | | 0 | 0 | | | 0 | 0 | | | 0 | 0 | | | 0 | 0 | | | 0 | 0 | | | 1 | 0 | февраль | февраль |
| 438 | Новоаннинский муниципальный район | х. Клейменовский | 7 | 1 | ООО "Газпром газораспределение Волгоград" | 2 | 0 | ноябрь | ноябрь | 2 | 0 | июнь | июль | 1 | 0 | август | август | 1 | 0 | февраль | февраль | 0 | 0 | | | 0 | 0 | | | 0 | 0 | | |
| 439 | Новоаннинский муниципальный район | х. Козлиновский | 2 | 1 | ООО "Газпром газораспределение Волгоград" | 1 | 0 | сентябрь | сентябрь | 1 | 0 | октябрь | октябрь | 0 | 0 | | | 0 | 0 | | | 0 | 0 | | | 0 | 0 | | | 0 | 0 | | |
| 440 | Новоаннинский муниципальный район | х. Косовский | 3 | 1 | ООО "Газпром газораспределение Волгоград" | 1 | 0 | сентябрь | сентябрь | 1 | 0 | июль | июль | 0 | 0 | | | 1 | 0 | август | август | 0 | 0 | | | 0 | 0 | | | 0 | 0 | | |

| № п/п | Муниципальное образование | Наименование населенного пункта | Общее количество негазифицированных домовладений в населенном пункте, за исключением домовладений, расположенных в границах территории садоводства, штук | Общее количество домовладений в населенном пункте, за исключением домовладений, расположенных в границах территории садоводства, для которых по состоянию на 1 сентября 2021 г. создана техническая возможность подключения, штук | Наименование газораспределительной организации | График реализации догазификации домовладений в населенном пункте, за исключением расположенных в границах территории садоводства | | | | График реализации догазификации домовладений в населенном пункте, за исключением расположенных в границах территории садоводства | | | | График реализации догазификации домовладений в населенном пункте, за исключением расположенных в границах территории садоводства | | | | График реализации догазификации домовладений в населенном пункте, за исключением расположенных в границах территории садоводства | | | | График реализации догазификации домовладений в населенном пункте, за исключением расположенных в границах территории садоводства | | | | График реализации догазификации домовладений в населенном пункте, за исключением расположенных в границах территории садоводства | | | | График реализации догазификации домовладений в населенном пункте, за исключением расположенных в границах территории садоводства | | | |
|---|---|---|---|---|---|---|---|---|---|---|---|---|---|---|---|---|---|---|---|---|---|---|---|---|---|---|---|---|---|---|---|
| | | | | | | 2022 год | | | | 2023 год | | | | 2024 год | | | | 2025 год | | | | 2026 год | | | | 2027 год | | | | 2028 год | | | |
| | | | | | | количество домовладений в населенном пункте, за исключением домовладений, расположенных в границах территории садоводства, подключаемых к газораспределительным сетям, штук | общее количество домовладений в населенном пункте, за исключением домовладений, расположенных в границах территории садоводства, для которых создается техническая возможность подключения, штук | срок догазификации (месяц) | | количество домовладений в населенном пункте, за исключением домовладений, расположенных в границах территории садоводства, подключаемых к газораспределительным сетям, штук | общее количество домовладений в населенном пункте, за исключением домовладений, расположенных в границах территории садоводства, для которых создается техническая возможность подключения, штук | срок догазификации (месяц) | | количество домовладений в населенном пункте, за исключением домовладений, расположенных в границах территории садоводства, подключаемых к газораспределительным сетям, штук | общее количество домовладений в населенном пункте, за исключением домовладений, расположенных в границах территории садоводства, для которых создается техническая возможность подключения, штук | срок догазификации (месяц) | | количество домовладений в населенном пункте, за исключением домовладений, расположенных в границах территории садоводства, подключаемых к газораспределительным сетям, штук | общее количество домовладений в населенном пункте, за исключением домовладений, расположенных в границах территории садоводства, для которых создается техническая возможность подключения, штук | срок догазификации (месяц) | | количество домовладений в населенном пункте, за исключением домовладений, расположенных в границах территории садоводства, подключаемых к газораспределительным сетям, штук | общее количество домовладений в населенном пункте, за исключением домовладений, расположенных в границах территории садоводства, для которых создается техническая возможность подключения, штук | срок догазификации (месяц) | | количество домовладений в населенном пункте, за исключением домовладений, расположенных в границах территории садоводства, подключаемых к газораспределительным сетям, штук | общее количество домовладений в населенном пункте, за исключением домовладений, расположенных в границах территории садоводства, для которых создается техническая возможность подключения, штук | срок догазификации (месяц) | |
| | | | | | | | | начало | окончание | | | начало | окончание | | | начало | окончание | | | начало | окончание | | | начало | окончание | | | начало | окончание | | |
| 1 | 2 | 3 | 4 | 5 | 6 | 7 | 8 | 9 | 10 | 11 | 12 | 13 | 14 | 15 | 16 | 17 | 18 | 19 | 20 | 21 | 22 | 23 | 24 | 25 | 26 | 27 | 28 | 29 | 30 | 31 | 32 | 33 | 34 |
| 441 | Новоаннинский муниципальный район | х. Красная Заря | 12 | 1 | ООО "Газпром газораспределение Волгоград" | 4 | 0 | июль | октябрь | 4 | 0 | декабрь | декабрь | 1 | 0 | ноябрь | ноябрь | 0 | 0 | | | 0 | 0 | | | 0 | 0 | | | 0 | 0 | | |
| 442 | Новоаннинский муниципальный район | х. Красногорский | 8 | 1 | ООО "Газпром газораспределение Волгоград" | 6 | 0 | январь | сентябрь | 0 | 0 | | | 0 | 0 | | | 0 | 0 | | | 0 | 0 | | | 0 | 0 | | | 0 | 0 | | |
| 443 | Новоаннинский муниципальный район | х. Красноторковский | 12 | 1 | ООО "Газпром газораспределение Волгоград" | 5 | 0 | февраль | октябрь | 2 | 0 | июнь | июль | 2 | 0 | август | ноябрь | 0 | 0 | | | 0 | 0 | | | 0 | 0 | | | 0 | 0 | | |
| 444 | Новоаннинский муниципальный район | х. Кузнецовский | 7 | 1 | ООО "Газпром газораспределение Волгоград" | 4 | 0 | декабрь | декабрь | 1 | 0 | сентябрь | сентябрь | 0 | 0 | | | 0 | 0 | | | 0 | 0 | | | 0 | 0 | | | 0 | 0 | | |
| 445 | Новоаннинский муниципальный район | х. Мартыновский | 26 | 1 | ООО "Газпром газораспределение Волгоград" | 10 | 0 | май | ноябрь | 9 | 0 | апрель | декабрь | 0 | 0 | | | 0 | 0 | | | 0 | 0 | | | 0 | 0 | | | 0 | 0 | | |
| 446 | Новоаннинский муниципальный район | х. Новокиевка | 7 | 1 | ООО "Газпром газораспределение Волгоград" | 5 | 0 | январь | ноябрь | 0 | 0 | | | 0 | 0 | | | 0 | 0 | | | 0 | 0 | | | 0 | 0 | | | 0 | 0 | | |
| 447 | Новоаннинский муниципальный район | х. Поповский | 1 | 1 | ООО "Газпром газораспределение Волгоград" | 0 | 0 | | | 1 | 0 | июль | июль | 0 | 0 | | | 0 | 0 | | | 0 | 0 | | | 0 | 0 | | | 0 | 0 | | |
| 448 | Новоаннинский муниципальный район | х. Пышкинский | 1 | 1 | ООО "Газпром газораспределение Волгоград" | 0 | 0 | | | 0 | 0 | | | 1 | 0 | январь | январь | 0 | 0 | | | 0 | 0 | | | 0 | 0 | | | 0 | 0 | | |

| № п/п | Муниципальное образование | Наименование населенного пункта | Общее количество негазифицированных домовладений в населенном пункте, за исключением домовладений, расположенных в границах территории садоводства, штук | Общее количество домовладений в населенном пункте, за исключением домовладений, расположенных в границах территории садоводства, для которых по состоянию на 1 сентября 2021 г. создана техническая возможность подключения, штук | Наименование газораспределительной организации | График реализации догазификации домовладений в населенном пункте, за исключением расположенных в границах территории садоводства | | | | График реализации догазификации домовладений в населенном пункте, за исключением расположенных в границах территории садоводства | | | | График реализации догазификации домовладений в населенном пункте, за исключением расположенных в границах территории садоводства | | | | График реализации догазификации домовладений в населенном пункте, за исключением расположенных в границах территории садоводства | | | | График реализации догазификации домовладений в населенном пункте, за исключением расположенных в границах территории садоводства | | | | График реализации догазификации домовладений в населенном пункте, за исключением расположенных в границах территории садоводства | | | | График реализации догазификации домовладений в населенном пункте, за исключением расположенных в границах территории садоводства | | | |
|---|---|---|---|---|---|---|---|---|---|---|---|---|---|---|---|---|---|---|---|---|---|---|---|---|---|---|---|---|---|---|---|
| | | | | | | 2022 год | | | | 2023 год | | | | 2024 год | | | | 2025 год | | | | 2026 год | | | | 2027 год | | | | 2028 год | | | |
| | | | | | | количество домовладений в населенном пункте, за исключением домовладений, расположенных в границах территории садоводства, подключаемых к газораспределительным сетям, штук | общее количество домовладений в населенном пункте, за исключением домовладений, расположенных в границах территории садоводства, для которых создается техническая возможность подключения, штук | срок догазификации (месяц) | | количество домовладений в населенном пункте, за исключением домовладений, расположенных в границах территории садоводства, подключаемых к газораспределительным сетям, штук | общее количество домовладений в населенном пункте, за исключением домовладений, расположенных в границах территории садоводства, для которых создается техническая возможность подключения, штук | срок догазификации (месяц) | | количество домовладений в населенном пункте, за исключением домовладений, расположенных в границах территории садоводства, подключаемых к газораспределительным сетям, штук | общее количество домовладений в населенном пункте, за исключением домовладений, расположенных в границах территории садоводства, для которых создается техническая возможность подключения, штук | срок догазификации (месяц) | | количество домовладений в населенном пункте, за исключением домовладений, расположенных в границах территории садоводства, подключаемых к газораспределительным сетям, штук | общее количество домовладений в населенном пункте, за исключением домовладений, расположенных в границах территории садоводства, для которых создается техническая возможность подключения, штук | срок догазификации (месяц) | | количество домовладений в населенном пункте, за исключением домовладений, расположенных в границах территории садоводства, подключаемых к газораспределительным сетям, штук | общее количество домовладений в населенном пункте, за исключением домовладений, расположенных в границах территории садоводства, для которых создается техническая возможность подключения, штук | срок догазификации (месяц) | | количество домовладений в населенном пункте, за исключением домовладений, расположенных в границах территории садоводства, подключаемых к газораспределительным сетям, штук | общее количество домовладений в населенном пункте, за исключением домовладений, расположенных в границах территории садоводства, для которых создается техническая возможность подключения, штук | срок догазификации (месяц) | |
| | | | | | | | | начало | окончание | | | начало | окончание | | | начало | окончание | | | начало | окончание | | | начало | окончание | | | начало | окончание | | |
| 1 | 2 | 3 | 4 | 5 | 6 | 7 | 8 | 9 | 10 | 11 | 12 | 13 | 14 | 15 | 16 | 17 | 18 | 19 | 20 | 21 | 22 | 23 | 24 | 25 | 26 | 27 | 28 | 29 | 30 | 31 | 32 | 33 | 34 |
| 449 | Новоаннинский муниципальный район | х. Рог-Измайловский | 2 | 1 | ООО "Газпром газораспределение Волгоград" | 2 | 0 | октябрь | декабрь | 0 | 0 | | | 0 | 0 | | | 0 | 0 | | | 0 | 0 | | | 0 | 0 | | | 0 | 0 | | |
| 450 | Новоаннинский муниципальный район | х. Родниковский | 7 | 1 | ООО "Газпром газораспределение Волгоград" | 2 | 0 | апрель | июль | 0 | 0 | | | 3 | 0 | август | октябрь | 0 | 0 | | | 0 | 0 | | | 0 | 0 | | | 0 | 0 | | |
| 451 | Новоаннинский муниципальный район | х. Рожновский | 9 | 1 | ООО "Газпром газораспределение Волгоград" | 1 | 0 | май | май | 3 | 0 | сентябрь | декабрь | 0 | 0 | | | 3 | 0 | июнь | июнь | 0 | 0 | | | 0 | 0 | | | 0 | 0 | | |
| 452 | Новоаннинский муниципальный район | х. Саломатин | 2 | 1 | ООО "Газпром газораспределение Волгоград" | 0 | 0 | | | 1 | 0 | сентябрь | сентябрь | 1 | 0 | октябрь | октябрь | 0 | 0 | | | 0 | 0 | | | 0 | 0 | | | 0 | 0 | | |
| 453 | Новоаннинский муниципальный район | х. Таволжанский | 2 | 1 | ООО "Газпром газораспределение Волгоград" | 1 | 0 | февраль | февраль | 1 | 0 | декабрь | декабрь | 0 | 0 | | | 0 | 0 | | | 0 | 0 | | | 0 | 0 | | | 0 | 0 | | |
| 454 | Новоаннинский муниципальный район | х. Троецкий | 2 | 1 | ООО "Газпром газораспределение Волгоград" | 2 | 0 | май | октябрь | 0 | 0 | | | 0 | 0 | | | 0 | 0 | | | 0 | 0 | | | 0 | 0 | | | 0 | 0 | | |
| 455 | Новоаннинский муниципальный район | х. Удодовский | 3 | 1 | ООО "Газпром газораспределение Волгоград" | 0 | 0 | | | 0 | 0 | | | 0 | 0 | | | 1 | 0 | апрель | апрель | 0 | 0 | | | 0 | 0 | | | 0 | 0 | | |
| 456 | Новоаннинский муниципальный район | х. Челышевский | 2 | 1 | ООО "Газпром газораспределение Волгоград" | 1 | 0 | август | август | 1 | 0 | ноябрь | ноябрь | 0 | 0 | | | 0 | 0 | | | 0 | 0 | | | 0 | 0 | | | 0 | 0 | | |

| № п/п | Муниципальное образование | Наименование населенного пункта | Общее количество негазифицированных домовладений в населенном пункте, за исключением домовладений, расположенных в границах территории садоводства, штук | Общее количество домовладений в населенном пункте, за исключением домовладений, расположенных в границах территории садоводства, для которых по состоянию на 1 сентября 2021 г. создана техническая возможность подключения, штук | Наименование газораспределительной организации | График реализации догазификации домовладений в населенном пункте, за исключением расположенных в границах территории садоводства | | | | График реализации догазификации домовладений в населенном пункте, за исключением расположенных в границах территории садоводства | | | | График реализации догазификации домовладений в населенном пункте, за исключением расположенных в границах территории садоводства | | | | График реализации догазификации домовладений в населенном пункте, за исключением расположенных в границах территории садоводства | | | | График реализации догазификации домовладений в населенном пункте, за исключением расположенных в границах территории садоводства | | | | График реализации догазификации домовладений в населенном пункте, за исключением расположенных в границах территории садоводства | | | | График реализации догазификации домовладений в населенном пункте, за исключением расположенных в границах территории садоводства | | | |
|---|---|---|---|---|---|---|---|---|---|---|---|---|---|---|---|---|---|---|---|---|---|---|---|---|---|---|---|---|---|---|---|
| | | | | | | 2022 год | | | | 2023 год | | | | 2024 год | | | | 2025 год | | | | 2026 год | | | | 2027 год | | | | 2028 год | | | |
| | | | | | | количество домовладений в населенном пункте, за исключением домовладений, расположенных в границах территории садоводства, подключаемых к газораспределительным сетям, штук | общее количество домовладений в населенном пункте, за исключением домовладений, расположенных в границах территории садоводства, для которых создается техническая возможность подключения, штук | срок догазификации (месяц) | | количество домовладений в населенном пункте, за исключением домовладений, расположенных в границах территории садоводства, подключаемых к газораспределительным сетям, штук | общее количество домовладений в населенном пункте, за исключением домовладений, расположенных в границах территории садоводства, для которых создается техническая возможность подключения, штук | срок догазификации (месяц) | | количество домовладений в населенном пункте, за исключением домовладений, расположенных в границах территории садоводства, подключаемых к газораспределительным сетям, штук | общее количество домовладений в населенном пункте, за исключением домовладений, расположенных в границах территории садоводства, для которых создается техническая возможность подключения, штук | срок догазификации (месяц) | | количество домовладений в населенном пункте, за исключением домовладений, расположенных в границах территории садоводства, подключаемых к газораспределительным сетям, штук | общее количество домовладений в населенном пункте, за исключением домовладений, расположенных в границах территории садоводства, для которых создается техническая возможность подключения, штук | срок догазификации (месяц) | | количество домовладений в населенном пункте, за исключением домовладений, расположенных в границах территории садоводства, подключаемых к газораспределительным сетям, штук | общее количество домовладений в населенном пункте, за исключением домовладений, расположенных в границах территории садоводства, для которых создается техническая возможность подключения, штук | срок догазификации (месяц) | | количество домовладений в населенном пункте, за исключением домовладений, расположенных в границах территории садоводства, подключаемых к газораспределительным сетям, штук | общее количество домовладений в населенном пункте, за исключением домовладений, расположенных в границах территории садоводства, для которых создается техническая возможность подключения, штук | срок догазификации (месяц) | |
| | | | | | | | | начало | окончание | | | начало | окончание | | | начало | окончание | | | начало | окончание | | | начало | окончание | | | начало | окончание | | |
| 1 | 2 | 3 | 4 | 5 | 6 | 7 | 8 | 9 | 10 | 11 | 12 | 13 | 14 | 15 | 16 | 17 | 18 | 19 | 20 | 21 | 22 | 23 | 24 | 25 | 26 | 27 | 28 | 29 | 30 | 31 | 32 | 33 | 34 |
| 457 | Новоаннинский муниципальный район | х. Черкесовский | 23 | 1 | ООО "Газпром газораспределение Волгоград" | 7 | 0 | январь | ноябрь | 8 | 0 | май | ноябрь | 4 | 0 | июль | декабрь | 2 | 0 | май | июль | 0 | 0 | | | 0 | 0 | | | 0 | 0 | | |
| 458 | Новониколаевский муниципальный район | п. Комсомольский | 14 | 1 | ООО "Газпром газораспределение Волгоград" | 4 | 0 | январь | декабрь | 5 | 0 | май | сентябрь | 1 | 0 | апрель | апрель | 0 | 0 | | | 0 | 0 | | | 0 | 0 | | | 0 | 0 | | |
| 459 | Новониколаевский муниципальный район | п. Красноармейский | 4 | 1 | ООО "Газпром газораспределение Волгоград" | 0 | 0 | | | 2 | 0 | январь | ноябрь | 1 | 0 | февраль | февраль | 0 | 0 | | | 0 | 0 | | | 0 | 0 | | | 0 | 0 | | |
| 460 | Новониколаевский муниципальный район | п. Мирный | 3 | 1 | ООО "Газпром газораспределение Волгоград" | 0 | 0 | | | 1 | 0 | ноябрь | ноябрь | 0 | 0 | | | 0 | 0 | | | 0 | 0 | | | 2 | 0 | ноябрь | декабрь | 0 | 0 | | |
| 461 | Новониколаевский муниципальный район | п. Серп и Молот | 5 | 1 | ООО "Газпром газораспределение Волгоград" | 1 | 0 | март | март | 2 | 0 | май | октябрь | 1 | 0 | июль | июль | 0 | 0 | | | 0 | 0 | | | 0 | 0 | | | 0 | 0 | | |
| 462 | Новониколаевский муниципальный район | п. Хоперский | 2 | 1 | ООО "Газпром газораспределение Волгоград" | 2 | 0 | ноябрь | ноябрь | 0 | 0 | | | 0 | 0 | | | 0 | 0 | | | 0 | 0 | | | 0 | 0 | | | 0 | 0 | | |
| 463 | Новониколаевский муниципальный район | рп Новониколаевский | 67 | 1 | ООО "Газпром газораспределение Волгоград" | 15 | 0 | январь | декабрь | 22 | 0 | январь | декабрь | 7 | 0 | январь | декабрь | 7 | 0 | январь | октябрь | 0 | 0 | | | 2 | 0 | июль | декабрь | 5 | 0 | январь | июль |
| 464 | Новониколаевский муниципальный район | с. Купава | 2 | 1 | ООО "Газпром газораспределение Волгоград" | 0 | 0 | | | 2 | 0 | август | октябрь | 0 | 0 | | | 0 | 0 | | | 0 | 0 | | | 0 | 0 | | | 0 | 0 | | |

| № п/п | Муниципальное образование | Наименование населенного пункта | Общее количество негазифицированных домовладений в населенном пункте, за исключением домовладений, расположенных в границах территории садоводства, штук | Общее количество домовладений в населенном пункте, за исключением домовладений, расположенных в границах территории садоводства, для которых по состоянию на 1 сентября 2021 г. создана техническая возможность подключения, штук | Наименование газораспределительной организации | График реализации догазификации домовладений в населенном пункте, за исключением расположенных в границах территории садоводства | | | | График реализации догазификации домовладений в населенном пункте, за исключением расположенных в границах территории садоводства | | | | График реализации догазификации домовладений в населенном пункте, за исключением расположенных в границах территории садоводства | | | | График реализации догазификации домовладений в населенном пункте, за исключением расположенных в границах территории садоводства | | | | График реализации догазификации домовладений в населенном пункте, за исключением расположенных в границах территории садоводства | | | | График реализации догазификации домовладений в населенном пункте, за исключением расположенных в границах территории садоводства | | | | График реализации догазификации домовладений в населенном пункте, за исключением расположенных в границах территории садоводства | | | |
|---|---|---|---|---|---|---|---|---|---|---|---|---|---|---|---|---|---|---|---|---|---|---|---|---|---|---|---|---|---|---|---|
| | | | | | | 2022 год | | | | 2023 год | | | | 2024 год | | | | 2025 год | | | | 2026 год | | | | 2027 год | | | | 2028 год | | | |
| | | | | | | количество домовладений в населенном пункте, за исключением домовладений, расположенных в границах территории садоводства, подключаемых к газораспределительным сетям, штук | общее количество домовладений в населенном пункте, за исключением домовладений, расположенных в границах территории садоводства, для которых создается техническая возможность подключения, штук | срок догазификации (месяц) | | количество домовладений в населенном пункте, за исключением домовладений, расположенных в границах территории садоводства, подключаемых к газораспределительным сетям, штук | общее количество домовладений в населенном пункте, за исключением домовладений, расположенных в границах территории садоводства, для которых создается техническая возможность подключения, штук | срок догазификации (месяц) | | количество домовладений в населенном пункте, за исключением домовладений, расположенных в границах территории садоводства, подключаемых к газораспределительным сетям, штук | общее количество домовладений в населенном пункте, за исключением домовладений, расположенных в границах территории садоводства, для которых создается техническая возможность подключения, штук | срок догазификации (месяц) | | количество домовладений в населенном пункте, за исключением домовладений, расположенных в границах территории садоводства, подключаемых к газораспределительным сетям, штук | общее количество домовладений в населенном пункте, за исключением домовладений, расположенных в границах территории садоводства, для которых создается техническая возможность подключения, штук | срок догазификации (месяц) | | количество домовладений в населенном пункте, за исключением домовладений, расположенных в границах территории садоводства, подключаемых к газораспределительным сетям, штук | общее количество домовладений в населенном пункте, за исключением домовладений, расположенных в границах территории садоводства, для которых создается техническая возможность подключения, штук | срок догазификации (месяц) | | количество домовладений в населенном пункте, за исключением домовладений, расположенных в границах территории садоводства, подключаемых к газораспределительным сетям, штук | общее количество домовладений в населенном пункте, за исключением домовладений, расположенных в границах территории садоводства, для которых создается техническая возможность подключения, штук | срок догазификации (месяц) | |
| | | | | | | | | начало | окончание | | | начало | окончание | | | начало | окончание | | | начало | окончание | | | начало | окончание | | | начало | окончание | | |
| 1 | 2 | 3 | 4 | 5 | 6 | 7 | 8 | 9 | 10 | 11 | 12 | 13 | 14 | 15 | 16 | 17 | 18 | 19 | 20 | 21 | 22 | 23 | 24 | 25 | 26 | 27 | 28 | 29 | 30 | 31 | 32 | 33 | 34 |
| 465 | Новониколаевский муниципальный район | х. Алексеевский | 26 | 1 | ООО "Газпром газораспределение Волгоград" | 5 | 0 | февраль | ноябрь | 10 | 0 | февраль | ноябрь | 2 | 0 | январь | октябрь | 2 | 0 | март | июнь | 1 | 0 | сентябрь | сентябрь | 0 | 0 | | | 3 | 0 | май | июль |
| 466 | Новониколаевский муниципальный район | х. Верхнекардашинский | 19 | 1 | ООО "Газпром газораспределение Волгоград" | 12 | 0 | июль | декабрь | 1 | 0 | сентябрь | сентябрь | 1 | 0 | октябрь | октябрь | 1 | 0 | март | март | 0 | 0 | | | 0 | 0 | | | 0 | 0 | | |
| 467 | Новониколаевский муниципальный район | х. Грачи | 4 | 1 | ООО "Газпром газораспределение Волгоград" | 1 | 0 | октябрь | октябрь | 1 | 0 | январь | январь | 1 | 0 | декабрь | декабрь | 0 | 0 | | | 0 | 0 | | | 0 | 0 | | | 0 | 0 | | |
| 468 | Новониколаевский муниципальный район | х. Двойновский | 22 | 1 | ООО "Газпром газораспределение Волгоград" | 12 | 0 | май | ноябрь | 3 | 0 | январь | ноябрь | 2 | 0 | июль | октябрь | 0 | 0 | | | 0 | 0 | | | 0 | 0 | | | 0 | 0 | | |
| 469 | Новониколаевский муниципальный район | х. Дуплятский | 14 | 1 | ООО "Газпром газораспределение Волгоград" | 3 | 0 | август | сентябрь | 7 | 0 | май | декабрь | 0 | 0 | | | 1 | 0 | октябрь | октябрь | 0 | 0 | | | 0 | 0 | | | 0 | 0 | | |
| 470 | Новониколаевский муниципальный район | х. Киквидзе | 36 | 1 | ООО "Газпром газораспределение Волгоград" | 25 | 0 | февраль | декабрь | 1 | 0 | октябрь | октябрь | 0 | 0 | | | 0 | 0 | | | 0 | 0 | | | 0 | 0 | | | 0 | 0 | | |
| 471 | Новониколаевский муниципальный район | х. Королевский | 3 | 1 | ООО "Газпром газораспределение Волгоград" | 0 | 0 | | | 0 | 0 | | | 1 | 0 | сентябрь | сентябрь | 0 | 0 | | | 0 | 0 | | | 0 | 0 | | | 0 | 0 | | |
| 472 | Новониколаевский муниципальный район | х. Куликовский | 16 | 1 | ООО "Газпром газораспределение Волгоград" | 10 | 0 | январь | декабрь | 1 | 0 | декабрь | декабрь | 1 | 0 | июль | июль | 0 | 0 | | | 0 | 0 | | | 0 | 0 | | | 0 | 0 | | |

| № п/п | Муниципальное образование | Наименование населенного пункта | Общее количество негазифицированных домовладений в населенном пункте, за исключением домовладений, расположенных в границах территории садоводства, штук | Общее количество домовладений в населенном пункте, за исключением домовладений, расположенных в границах территории садоводства, для которых по состоянию на 1 сентября 2021 г. создана техническая возможность подключения, штук | Наименование газораспределительной организации | График реализации догазификации домовладений в населенном пункте, за исключением расположенных в границах территории садоводства | | | | График реализации догазификации домовладений в населенном пункте, за исключением расположенных в границах территории садоводства | | | | График реализации догазификации домовладений в населенном пункте, за исключением расположенных в границах территории садоводства | | | | График реализации догазификации домовладений в населенном пункте, за исключением расположенных в границах территории садоводства | | | | График реализации догазификации домовладений в населенном пункте, за исключением расположенных в границах территории садоводства | | | | График реализации догазификации домовладений в населенном пункте, за исключением расположенных в границах территории садоводства | | | | График реализации догазификации домовладений в населенном пункте, за исключением расположенных в границах территории садоводства | | | |
|---|---|---|---|---|---|---|---|---|---|---|---|---|---|---|---|---|---|---|---|---|---|---|---|---|---|---|---|---|---|---|---|
| | | | | | | 2022 год | | | | 2023 год | | | | 2024 год | | | | 2025 год | | | | 2026 год | | | | 2027 год | | | | 2028 год | | | |
| | | | | | | количество домовладений в населенном пункте, за исключением домовладений, расположенных в границах территории садоводства, подключаемых к газораспределительным сетям, штук | общее количество домовладений в населенном пункте, за исключением домовладений, расположенных в границах территории садоводства, для которых создается техническая возможность подключения, штук | срок догазификации (месяц) | | количество домовладений в населенном пункте, за исключением домовладений, расположенных в границах территории садоводства, подключаемых к газораспределительным сетям, штук | общее количество домовладений в населенном пункте, за исключением домовладений, расположенных в границах территории садоводства, для которых создается техническая возможность подключения, штук | срок догазификации (месяц) | | количество домовладений в населенном пункте, за исключением домовладений, расположенных в границах территории садоводства, подключаемых к газораспределительным сетям, штук | общее количество домовладений в населенном пункте, за исключением домовладений, расположенных в границах территории садоводства, для которых создается техническая возможность подключения, штук | срок догазификации (месяц) | | количество домовладений в населенном пункте, за исключением домовладений, расположенных в границах территории садоводства, подключаемых к газораспределительным сетям, штук | общее количество домовладений в населенном пункте, за исключением домовладений, расположенных в границах территории садоводства, для которых создается техническая возможность подключения, штук | срок догазификации (месяц) | | количество домовладений в населенном пункте, за исключением домовладений, расположенных в границах территории садоводства, подключаемых к газораспределительным сетям, штук | общее количество домовладений в населенном пункте, за исключением домовладений, расположенных в границах территории садоводства, для которых создается техническая возможность подключения, штук | срок догазификации (месяц) | | количество домовладений в населенном пункте, за исключением домовладений, расположенных в границах территории садоводства, подключаемых к газораспределительным сетям, штук | общее количество домовладений в населенном пункте, за исключением домовладений, расположенных в границах территории садоводства, для которых создается техническая возможность подключения, штук | срок догазификации (месяц) | |
| | | | | | | | | начало | окончание | | | начало | окончание | | | начало | окончание | | | начало | окончание | | | начало | окончание | | | начало | окончание | | |
| 1 | 2 | 3 | 4 | 5 | 6 | 7 | 8 | 9 | 10 | 11 | 12 | 13 | 14 | 15 | 16 | 17 | 18 | 19 | 20 | 21 | 22 | 23 | 24 | 25 | 26 | 27 | 28 | 29 | 30 | 31 | 32 | 33 | 34 |
| 473 | Новоникола-евский муници-пальный район | х. Новокар-дашльский | 1 | 1 | ООО "Газпром газораспре-деление Волгоград" | 1 | 0 | май | май | 0 | 0 | | | 0 | 0 | | | 0 | 0 | | | 0 | 0 | | | 0 | 0 | | | 0 | 0 | | |
| 474 | Новоникола-евский муници-пальный район | х. Орлов-ский | 3 | 1 | ООО "Газпром газораспре-деление Волгоград" | 1 | 0 | янв-варь | январь | 1 | 0 | янв-варь | январь | 1 | 0 | де-кабрь | де-кабрь | 0 | 0 | | | 0 | 0 | | | 0 | 0 | | | 0 | 0 | | |
| 475 | Новоникола-евский муници-пальный район | х. Пруцков-ский | 5 | 1 | ООО "Газпром газораспре-деление Волгоград" | 3 | 0 | фев-раль | ноябрь | 1 | 0 | сен-тябрь | сен-тябрь | 0 | 0 | | | 1 | 0 | апр-ель | апрель | 0 | 0 | | | 0 | 0 | | | 0 | 0 | | |
| 476 | Новоникола-евский муници-пальный район | х. Фомин-ский | 9 | 1 | ООО "Газпром газораспре-деление Волгоград" | 3 | 0 | янв-варь | август | 2 | 0 | янв-варь | август | 2 | 0 | сен-тябрь | сен-тябрь | 2 | 0 | апр-ель | июль | 0 | 0 | | | 0 | 0 | | | 0 | 0 | | |
| 477 | Новоникола-евский муници-пальный район | х. Чулин-ский | 15 | 1 | ООО "Газпром газораспре-деление Волгоград" | 9 | 0 | сен-тябрь | де-кабрь | 2 | 0 | но-ябрь | де-кабрь | 0 | 0 | | | 0 | 0 | | | 0 | 0 | | | 0 | 0 | | | 0 | 0 | | |
| 478 | Октябрь-ский муници-пальный район | п. Совет-ский | 1 | 1 | ООО "Газпром газораспре-деление Волгоград" | 0 | 0 | | | 1 | 0 | март | март | 0 | 0 | | | 0 | 0 | | | 0 | 0 | | | 0 | 0 | | | 0 | 0 | | |
| 479 | Октябрь-ский муници-пальный район | рп Октябрь-ский | 61 | 1 | ООО "Газпром газораспре-деление Волгоград" | 18 | 0 | янв-варь | август | 12 | 0 | янв-варь | де-кабрь | 13 | 0 | янв-варь | де-кабрь | 8 | 0 | янв-варь | ноябрь | 0 | 0 | | | 0 | 0 | | | 3 | 0 | янв-варь | июнь |
| 480 | Октябрь-ский муници-пальный район | с. Абгане-рово | 22 | 1 | ООО "Газпром газораспре-деление Волгоград" | 10 | 0 | фев-раль | ноябрь | 2 | 0 | фев-раль | август | 4 | 0 | фев-раль | де-кабрь | 1 | 0 | сен-тябрь | сен-тябрь | 0 | 0 | | | 0 | 0 | | | 0 | 0 | | |

| № п/п | Муниципальное образование | Наименование населенного пункта | Общее количество негазифицированных домовладений в населенном пункте, за исключением домовладений, расположенных в границах территории садоводства, штук | Общее количество домовладений в населенном пункте, за исключением домовладений, расположенных в границах территории садоводства, для которых по состоянию на 1 сентября 2021 г. создана техническая возможность подключения, штук | Наименование газораспределительной организации | График реализации догазификации домовладений в населенном пункте, за исключением расположенных в границах территории садоводства | | | | График реализации догазификации домовладений в населенном пункте, за исключением расположенных в границах территории садоводства | | | | График реализации догазификации домовладений в населенном пункте, за исключением расположенных в границах территории садоводства | | | | График реализации догазификации домовладений в населенном пункте, за исключением расположенных в границах территории садоводства | | | | График реализации догазификации домовладений в населенном пункте, за исключением расположенных в границах территории садоводства | | | | График реализации догазификации домовладений в населенном пункте, за исключением расположенных в границах территории садоводства | | | | График реализации догазификации домовладений в населенном пункте, за исключением расположенных в границах территории садоводства | | | |
|---|---|---|---|---|---|---|---|---|---|---|---|---|---|---|---|---|---|---|---|---|---|---|---|---|---|---|---|---|---|---|---|
| | | | | | | 2022 год | | | | 2023 год | | | | 2024 год | | | | 2025 год | | | | 2026 год | | | | 2027 год | | | | 2028 год | | | |
| | | | | | | количество домовладений в населенном пункте, за исключением домовладений, расположенных в границах территории садоводства, подключаемых к газораспределительным сетям, штук | общее количество домовладений в населенном пункте, за исключением домовладений, расположенных в границах территории садоводства, для которых создается техническая возможность подключения, штук | срок догазификации (месяц) | | количество домовладений в населенном пункте, за исключением домовладений, расположенных в границах территории садоводства, подключаемых к газораспределительным сетям, штук | общее количество домовладений в населенном пункте, за исключением домовладений, расположенных в границах территории садоводства, для которых создается техническая возможность подключения, штук | срок догазификации (месяц) | | количество домовладений в населенном пункте, за исключением домовладений, расположенных в границах территории садоводства, подключаемых к газораспределительным сетям, штук | общее количество домовладений в населенном пункте, за исключением домовладений, расположенных в границах территории садоводства, для которых создается техническая возможность подключения, штук | срок догазификации (месяц) | | количество домовладений в населенном пункте, за исключением домовладений, расположенных в границах территории садоводства, подключаемых к газораспределительным сетям, штук | общее количество домовладений в населенном пункте, за исключением домовладений, расположенных в границах территории садоводства, для которых создается техническая возможность подключения, штук | срок догазификации (месяц) | | количество домовладений в населенном пункте, за исключением домовладений, расположенных в границах территории садоводства, подключаемых к газораспределительным сетям, штук | общее количество домовладений в населенном пункте, за исключением домовладений, расположенных в границах территории садоводства, для которых создается техническая возможность подключения, штук | срок догазификации (месяц) | | количество домовладений в населенном пункте, за исключением домовладений, расположенных в границах территории садоводства, подключаемых к газораспределительным сетям, штук | общее количество домовладений в населенном пункте, за исключением домовладений, расположенных в границах территории садоводства, для которых создается техническая возможность подключения, штук | срок догазификации (месяц) | |
| | | | | | | | | начало | окончание | | | начало | окончание | | | начало | окончание | | | начало | окончание | | | начало | окончание | | | начало | окончание | | |
| 1 | 2 | 3 | 4 | 5 | 6 | 7 | 8 | 9 | 10 | 11 | 12 | 13 | 14 | 15 | 16 | 17 | 18 | 19 | 20 | 21 | 22 | 23 | 24 | 25 | 26 | 27 | 28 | 29 | 30 | 31 | 32 | 33 | 34 |
| 481 | Октябрьский муниципальный район | с. Аксай | 16 | 1 | ООО "Газпром газораспределение Волгоград" | 7 | 0 | февраль | октябрь | 2 | 0 | июль | декабрь | 2 | 0 | август | октябрь | 3 | 0 | июнь | июль | 0 | 0 | | | 0 | 0 | | | 1 | 0 | июль | июль |
| 482 | Октябрьский муниципальный район | с. Васильевка | 25 | 1 | ООО "Газпром газораспределение Волгоград" | 9 | 0 | февраль | декабрь | 7 | 0 | июнь | декабрь | 0 | 0 | | | 2 | 0 | январь | октябрь | 0 | 0 | | | 0 | 0 | | | 1 | 0 | июнь | июнь |
| 483 | Октябрьский муниципальный район | с. Водино | 3 | 1 | ООО "Газпром газораспределение Волгоград" | 0 | 0 | | | 2 | 0 | март | сентябрь | 0 | 0 | | | 1 | 0 | июнь | июнь | 0 | 0 | | | 0 | 0 | | | 0 | 0 | | |
| 484 | Октябрьский муниципальный район | с. Гончаровка | 2 | 1 | ООО "Газпром газораспределение Волгоград" | 1 | 0 | июнь | июнь | 0 | 0 | | | 1 | 0 | декабрь | декабрь | 0 | 0 | | | 0 | 0 | | | 0 | 0 | | | 0 | 0 | | |
| 485 | Октябрьский муниципальный район | с. Громославка | 53 | 1 | ООО "Газпром газораспределение Волгоград" | 17 | 0 | январь | декабрь | 13 | 0 | апрель | декабрь | 9 | 0 | февраль | декабрь | 2 | 0 | март | август | 0 | 0 | | | 0 | 0 | | | 2 | 0 | июль | июль |
| 486 | Октябрьский муниципальный район | с. Жутово 1-е | 18 | 1 | ООО "Газпром газораспределение Волгоград" | 7 | 0 | февраль | октябрь | 5 | 0 | апрель | декабрь | 1 | 0 | ноябрь | ноябрь | 0 | 0 | | | 0 | 0 | | | 0 | 0 | | | 0 | 0 | | |
| 487 | Октябрьский муниципальный район | с. Жутово 2-е | 19 | 1 | ООО "Газпром газораспределение Волгоград" | 5 | 0 | январь | сентябрь | 8 | 0 | май | декабрь | 2 | 0 | ноябрь | ноябрь | 3 | 0 | июль | август | 0 | 0 | | | 0 | 0 | | | 0 | 0 | | |
| 488 | Октябрьский муниципальный район | с. Ивановка | 36 | 1 | ООО "Газпром газораспределение Волгоград" | 9 | 0 | февраль | июнь | 11 | 0 | апрель | декабрь | 4 | 0 | сентябрь | декабрь | 1 | 0 | май | май | 0 | 0 | | | 0 | 0 | | | 2 | 0 | июнь | июнь |

| № п/п | Муниципальное образование | Наименование населенного пункта | Общее количество негазифицированных домовладений в населенном пункте, за исключением домовладений, расположенных в границах территории садоводства, штук | Общее количество домовладений в населенном пункте, за исключением домовладений, расположенных в границах территории садоводства, для которых по состоянию на 1 сентября 2021 г. создана техническая возможность подключения, штук | Наименование газораспределительной организации | График реализации догазификации домовладений в населенном пункте, за исключением расположенных в границах территории садоводства | | | | График реализации догазификации домовладений в населенном пункте, за исключением расположенных в границах территории садоводства | | | | График реализации догазификации домовладений в населенном пункте, за исключением расположенных в границах территории садоводства | | | | График реализации догазификации домовладений в населенном пункте, за исключением расположенных в границах территории садоводства | | | | График реализации догазификации домовладений в населенном пункте, за исключением расположенных в границах территории садоводства | | | | График реализации догазификации домовладений в населенном пункте, за исключением расположенных в границах территории садоводства | | | | График реализации догазификации домовладений в населенном пункте, за исключением расположенных в границах территории садоводства | | | |
|---|---|---|---|---|---|---|---|---|---|---|---|---|---|---|---|---|---|---|---|---|---|---|---|---|---|---|---|---|---|---|---|
| | | | | | | 2022 год | | | | 2023 год | | | | 2024 год | | | | 2025 год | | | | 2026 год | | | | 2027 год | | | | 2028 год | | | |
| | | | | | | количество домовладений в населенном пункте, за исключением домовладений, расположенных в границах территории садоводства, подключаемых к газораспределительным сетям, штук | общее количество домовладений в населенном пункте, за исключением домовладений, расположенных в границах территории садоводства, для которых создается техническая возможность подключения, штук | срок догазификации (месяц) | | количество домовладений в населенном пункте, за исключением домовладений, расположенных в границах территории садоводства, подключаемых к газораспределительным сетям, штук | общее количество домовладений в населенном пункте, за исключением домовладений, расположенных в границах территории садоводства, для которых создается техническая возможность подключения, штук | срок догазификации (месяц) | | количество домовладений в населенном пункте, за исключением домовладений, расположенных в границах территории садоводства, подключаемых к газораспределительным сетям, штук | общее количество домовладений в населенном пункте, за исключением домовладений, расположенных в границах территории садоводства, для которых создается техническая возможность подключения, штук | срок догазификации (месяц) | | количество домовладений в населенном пункте, за исключением домовладений, расположенных в границах территории садоводства, подключаемых к газораспределительным сетям, штук | общее количество домовладений в населенном пункте, за исключением домовладений, расположенных в границах территории садоводства, для которых создается техническая возможность подключения, штук | срок догазификации (месяц) | | количество домовладений в населенном пункте, за исключением домовладений, расположенных в границах территории садоводства, подключаемых к газораспределительным сетям, штук | общее количество домовладений в населенном пункте, за исключением домовладений, расположенных в границах территории садоводства, для которых создается техническая возможность подключения, штук | срок догазификации (месяц) | | количество домовладений в населенном пункте, за исключением домовладений, расположенных в границах территории садоводства, подключаемых к газораспределительным сетям, штук | общее количество домовладений в населенном пункте, за исключением домовладений, расположенных в границах территории садоводства, для которых создается техническая возможность подключения, штук | срок догазификации (месяц) | |
| | | | | | | | | начало | окончание | | | начало | окончание | | | начало | окончание | | | начало | окончание | | | начало | окончание | | | начало | окончание | | |
| 1 | 2 | 3 | 4 | 5 | 6 | 7 | 8 | 9 | 10 | 11 | 12 | 13 | 14 | 15 | 16 | 17 | 18 | 19 | 20 | 21 | 22 | 23 | 24 | 25 | 26 | 27 | 28 | 29 | 30 | 31 | 32 | 33 | 34 |
| 489 | Октябрьский муниципальный район | с. Каменка | 1 | 1 | ООО "Газпром газораспределение Волгоград" | 0 | 0 | | | 1 | 0 | октябрь | октябрь | 0 | 0 | | | 0 | 0 | | | 0 | 0 | | | 0 | 0 | | | 0 | 0 | | |
| 490 | Октябрьский муниципальный район | с. Капкинка | 2 | 1 | ООО "Газпром газораспределение Волгоград" | 2 | 0 | сентябрь | октябрь | 0 | 0 | | | 0 | 0 | | | 0 | 0 | | | 0 | 0 | | | 0 | 0 | | | 0 | 0 | | |
| 491 | Октябрьский муниципальный район | с. Ковалевка | 4 | 1 | ООО "Газпром газораспределение Волгоград" | 2 | 0 | сентябрь | октябрь | 0 | 0 | | | 2 | 0 | январь | декабрь | 0 | 0 | | | 0 | 0 | | | 0 | 0 | | | 0 | 0 | | |
| 492 | Октябрьский муниципальный район | с. Перегрузное | 5 | 1 | ООО "Газпром газораспределение Волгоград" | 0 | 0 | | | 2 | 0 | март | декабрь | 2 | 0 | сентябрь | декабрь | 1 | 0 | январь | январь | 0 | 0 | | | 0 | 0 | | | 0 | 0 | | |
| 493 | Октябрьский муниципальный район | с. Шелестово | 8 | 1 | ООО "Газпром газораспределение Волгоград" | 0 | 0 | | | 4 | 0 | май | октябрь | 2 | 0 | июнь | сентябрь | 0 | 0 | | | 0 | 0 | | | 0 | 0 | | | 0 | 0 | | |
| 494 | Октябрьский муниципальный район | х. Антонов | 30 | 1 | ООО "Газпром газораспределение Волгоград" | 9 | 0 | январь | ноябрь | 8 | 0 | июль | декабрь | 3 | 0 | июнь | декабрь | 3 | 0 | июль | август | 0 | 0 | | | 1 | 0 | ноябрь | ноябрь | 1 | 0 | июль | июль |
| 495 | Октябрьский муниципальный район | х. Верхнекумский | 2 | 1 | ООО "Газпром газораспределение Волгоград" | 0 | 0 | | | 2 | 0 | октябрь | ноябрь | 0 | 0 | | | 0 | 0 | | | 0 | 0 | | | 0 | 0 | | | 0 | 0 | | |
| 496 | Октябрьский муниципальный район | х. Водянский | 1 | 1 | ООО "Газпром газораспределение Волгоград" | 0 | 0 | | | 1 | 0 | ноябрь | ноябрь | 0 | 0 | | | 0 | 0 | | | 0 | 0 | | | 0 | 0 | | | 0 | 0 | | |

| № п/п | Муниципальное образование | Наименование населенного пункта | Общее количество негазифицированных домовладений в населенном пункте, за исключением домовладений, расположенных в границах территории садоводства, штук | Общее количество домовладений в населенном пункте, за исключением домовладений, расположенных в границах территории садоводства, для которых по состоянию на 1 сентября 2021 г. создана техническая возможность подключения, штук | Наименование газораспределительной организации | График реализации догазификации домовладений в населенном пункте, за исключением расположенных в границах территории садоводства | | | | График реализации догазификации домовладений в населенном пункте, за исключением расположенных в границах территории садоводства | | | | График реализации догазификации домовладений в населенном пункте, за исключением расположенных в границах территории садоводства | | | | График реализации догазификации домовладений в населенном пункте, за исключением расположенных в границах территории садоводства | | | | График реализации догазификации домовладений в населенном пункте, за исключением расположенных в границах территории садоводства | | | | График реализации догазификации домовладений в населенном пункте, за исключением расположенных в границах территории садоводства | | | | График реализации догазификации домовладений в населенном пункте, за исключением расположенных в границах территории садоводства | | | |
|---|---|---|---|---|---|---|---|---|---|---|---|---|---|---|---|---|---|---|---|---|---|---|---|---|---|---|---|---|---|---|---|
| | | | | | | 2022 год | | | | 2023 год | | | | 2024 год | | | | 2025 год | | | | 2026 год | | | | 2027 год | | | | 2028 год | | | |
| | | | | | | количество домовладений в населенном пункте, за исключением домовладений, расположенных в границах территории садоводства, подключаемых к газораспределительным сетям, штук | общее количество домовладений в населенном пункте, за исключением домовладений, расположенных в границах территории садоводства, для которых создается техническая возможность подключения, штук | срок догазификации (месяц) | | количество домовладений в населенном пункте, за исключением домовладений, расположенных в границах территории садоводства, подключаемых к газораспределительным сетям, штук | общее количество домовладений в населенном пункте, за исключением домовладений, расположенных в границах территории садоводства, для которых создается техническая возможность подключения, штук | срок догазификации (месяц) | | количество домовладений в населенном пункте, за исключением домовладений, расположенных в границах территории садоводства, подключаемых к газораспределительным сетям, штук | общее количество домовладений в населенном пункте, за исключением домовладений, расположенных в границах территории садоводства, для которых создается техническая возможность подключения, штук | срок догазификации (месяц) | | количество домовладений в населенном пункте, за исключением домовладений, расположенных в границах территории садоводства, подключаемых к газораспределительным сетям, штук | общее количество домовладений в населенном пункте, за исключением домовладений, расположенных в границах территории садоводства, для которых создается техническая возможность подключения, штук | срок догазификации (месяц) | | количество домовладений в населенном пункте, за исключением домовладений, расположенных в границах территории садоводства, подключаемых к газораспределительным сетям, штук | общее количество домовладений в населенном пункте, за исключением домовладений, расположенных в границах территории садоводства, для которых создается техническая возможность подключения, штук | срок догазификации (месяц) | | количество домовладений в населенном пункте, за исключением домовладений, расположенных в границах территории садоводства, подключаемых к газораспределительным сетям, штук | общее количество домовладений в населенном пункте, за исключением домовладений, расположенных в границах территории садоводства, для которых создается техническая возможность подключения, штук | срок догазификации (месяц) | |
| | | | | | | | | начало | окончание | | | начало | окончание | | | начало | окончание | | | начало | окончание | | | начало | окончание | | | начало | окончание | | |
| 1 | 2 | 3 | 4 | 5 | 6 | 7 | 8 | 9 | 10 | 11 | 12 | 13 | 14 | 15 | 16 | 17 | 18 | 19 | 20 | 21 | 22 | 23 | 24 | 25 | 26 | 27 | 28 | 29 | 30 | 31 | 32 | 33 | 34 |
| 497 | Октябрьский муниципальный район | х. Заливский | 14 | 1 | ООО "Газпром газораспределение Волгоград" | 5 | 0 | май | август | 3 | 0 | май | ноябрь | 2 | 0 | июль | ноябрь | 0 | 0 | | | 0 | 0 | | | 0 | 0 | | | 0 | 0 | | |
| 498 | Октябрьский муниципальный район | х. Новоаксайский | 19 | 1 | ООО "Газпром газораспределение Волгоград" | 3 | 0 | февраль | октябрь | 7 | 0 | февраль | ноябрь | 3 | 0 | сентябрь | октябрь | 1 | 0 | июнь | июнь | 0 | 0 | | | 0 | 0 | | | 2 | 0 | январь | июнь |
| 499 | Октябрьский муниципальный район | х. Чиков | 4 | 1 | ООО "Газпром газораспределение Волгоград" | 0 | 0 | | | 1 | 0 | октябрь | октябрь | 2 | 0 | февраль | июль | 0 | 0 | | | 0 | 0 | | | 0 | 0 | | | 0 | 0 | | |
| 500 | Ольховский муниципальный район | с. Ольховка | 21 | 1 | ООО "Газпром газораспределение Волгоград" | 8 | 0 | февраль | сентябрь | 4 | 0 | март | ноябрь | 1 | 0 | ноябрь | ноябрь | 3 | 0 | январь | июнь | 0 | 0 | | | 2 | 0 | ноябрь | декабрь | 1 | 0 | февраль | февраль |
| 501 | Ольховский муниципальный район | п. Октябрьский | 4 | 1 | ООО "Газпром газораспределение Волгоград" | 3 | 0 | июль | сентябрь | 0 | 0 | | | 0 | 0 | | | 0 | 0 | | | 0 | 0 | | | 0 | 0 | | | 0 | 0 | | |
| 502 | Ольховский муниципальный район | п. Осинки | 1 | 1 | ООО "Газпром газораспределение Волгоград" | 0 | 0 | | | 1 | 0 | сентябрь | сентябрь | 0 | 0 | | | 0 | 0 | | | 0 | 0 | | | 0 | 0 | | | 0 | 0 | | |
| 503 | Ольховский муниципальный район | с. Гусевка | 2 | 1 | ООО "Газпром газораспределение Волгоград" | 2 | 0 | август | август | 0 | 0 | | | 0 | 0 | | | 0 | 0 | | | 0 | 0 | | | 0 | 0 | | | 0 | 0 | | |
| 504 | Ольховский муниципальный район | с. Дмитриевка | 4 | 1 | ООО "Газпром газораспределение Волгоград" | 3 | 0 | февраль | февраль | 0 | 0 | | | 0 | 0 | | | 0 | 0 | | | 0 | 0 | | | 0 | 0 | | | 0 | 0 | | |

| № п/п | Муниципальное образование | Наименование населенного пункта | Общее количество негазифицированных домовладений в населенном пункте, за исключением домовладений, расположенных в границах территории садоводства, штук | Общее количество домовладений в населенном пункте, за исключением домовладений, расположенных в границах территории садоводства, для которых по состоянию на 1 сентября 2021 г. создана техническая возможность подключения, штук | Наименование газораспределительной организации | График реализации догазификации домовладений в населенном пункте, за исключением расположенных в границах территории садоводства | | | | График реализации догазификации домовладений в населенном пункте, за исключением расположенных в границах территории садоводства | | | | График реализации догазификации домовладений в населенном пункте, за исключением расположенных в границах территории садоводства | | | | График реализации догазификации домовладений в населенном пункте, за исключением расположенных в границах территории садоводства | | | | График реализации догазификации домовладений в населенном пункте, за исключением расположенных в границах территории садоводства | | | | График реализации догазификации домовладений в населенном пункте, за исключением расположенных в границах территории садоводства | | | | График реализации догазификации домовладений в населенном пункте, за исключением расположенных в границах территории садоводства | | | |
|---|---|---|---|---|---|---|---|---|---|---|---|---|---|---|---|---|---|---|---|---|---|---|---|---|---|---|---|---|---|---|---|
| | | | | | | 2022 год | | | | 2023 год | | | | 2024 год | | | | 2025 год | | | | 2026 год | | | | 2027 год | | | | 2028 год | | | |
| | | | | | | количество домовладений в населенном пункте, за исключением домовладений, расположенных в границах территории садоводства, подключаемых к газораспределительным сетям, штук | общее количество домовладений в населенном пункте, за исключением домовладений, расположенных в границах территории садоводства, для которых создается техническая возможность подключения, штук | срок догазификации (месяц) | | количество домовладений в населенном пункте, за исключением домовладений, расположенных в границах территории садоводства, подключаемых к газораспределительным сетям, штук | общее количество домовладений в населенном пункте, за исключением домовладений, расположенных в границах территории садоводства, для которых создается техническая возможность подключения, штук | срок догазификации (месяц) | | количество домовладений в населенном пункте, за исключением домовладений, расположенных в границах территории садоводства, подключаемых к газораспределительным сетям, штук | общее количество домовладений в населенном пункте, за исключением домовладений, расположенных в границах территории садоводства, для которых создается техническая возможность подключения, штук | срок догазификации (месяц) | | количество домовладений в населенном пункте, за исключением домовладений, расположенных в границах территории садоводства, подключаемых к газораспределительным сетям, штук | общее количество домовладений в населенном пункте, за исключением домовладений, расположенных в границах территории садоводства, для которых создается техническая возможность подключения, штук | срок догазификации (месяц) | | количество домовладений в населенном пункте, за исключением домовладений, расположенных в границах территории садоводства, подключаемых к газораспределительным сетям, штук | общее количество домовладений в населенном пункте, за исключением домовладений, расположенных в границах территории садоводства, для которых создается техническая возможность подключения, штук | срок догазификации (месяц) | | количество домовладений в населенном пункте, за исключением домовладений, расположенных в границах территории садоводства, подключаемых к газораспределительным сетям, штук | общее количество домовладений в населенном пункте, за исключением домовладений, расположенных в границах территории садоводства, для которых создается техническая возможность подключения, штук | срок догазификации (месяц) | |
| | | | | | | | | начало | окончание | | | начало | окончание | | | начало | окончание | | | начало | окончание | | | начало | окончание | | | начало | окончание | | |
| 1 | 2 | 3 | 4 | 5 | 6 | 7 | 8 | 9 | 10 | 11 | 12 | 13 | 14 | 15 | 16 | 17 | 18 | 19 | 20 | 21 | 22 | 23 | 24 | 25 | 26 | 27 | 28 | 29 | 30 | 31 | 32 | 33 | 34 |
| 505 | Ольховский муниципальный район | с. Захаровка | 1 | 1 | ООО "Газпром газораспределение Волгоград" | 1 | 0 | июнь | июнь | 0 | 0 | | | 0 | 0 | | | 0 | 0 | | | 0 | 0 | | | 0 | 0 | | | 0 | 0 | | |
| 506 | Ольховский муниципальный район | с. Зензеватка | 5 | 1 | ООО "Газпром газораспределение Волгоград" | 2 | 0 | февраль | сентябрь | 2 | 0 | июль | октябрь | 0 | 0 | | | 0 | 0 | | | 0 | 0 | | | 0 | 0 | | | 1 | 0 | январь | январь |
| 507 | Ольховский муниципальный район | с. Киреево | 3 | 1 | ООО "Газпром газораспределение Волгоград" | 0 | 0 | | | 0 | 0 | | | 0 | 0 | | | 0 | 0 | | | 0 | 0 | | | 0 | 0 | | | 1 | 0 | январь | январь |
| 508 | Ольховский муниципальный район | с. Клиновка | 18 | 1 | ООО "Газпром газораспределение Волгоград" | 3 | 0 | июль | август | 8 | 0 | апрель | декабрь | 2 | 0 | январь | ноябрь | 0 | 0 | | | 0 | 0 | | | 0 | 0 | | | 1 | 0 | январь | январь |
| 509 | Ольховский муниципальный район | с. Липовка | 1 | 1 | ООО "Газпром газораспределение Волгоград" | 1 | 0 | март | март | 0 | 0 | | | 0 | 0 | | | 0 | 0 | | | 0 | 0 | | | 0 | 0 | | | 0 | 0 | | |
| 510 | Ольховский муниципальный район | с. Михайловка | 1 | 1 | ООО "Газпром газораспределение Волгоград" | 1 | 0 | февраль | февраль | 0 | 0 | | | 0 | 0 | | | 0 | 0 | | | 0 | 0 | | | 0 | 0 | | | 0 | 0 | | |
| 511 | Ольховский муниципальный район | с. Романовка | 3 | 1 | ООО "Газпром газораспределение Волгоград" | 0 | 0 | | | 0 | 0 | | | 0 | 0 | | | 1 | 0 | март | март | 0 | 0 | | | 0 | 0 | | | 0 | 0 | | |
| 512 | Ольховский муниципальный район | с. Рыбинка | 26 | 1 | ООО "Газпром газораспределение Волгоград" | 14 | 0 | март | октябрь | 3 | 0 | январь | октябрь | 2 | 0 | январь | ноябрь | 1 | 0 | сентябрь | сентябрь | 0 | 0 | | | 0 | 0 | | | 0 | 0 | | |

| № п/п | Муниципальное образование | Наименование населенного пункта | Общее количество негазифицированных домовладений в населенном пункте, за исключением домовладений, расположенных в границах территории садоводства, штук | Общее количество домовладений в населенном пункте, за исключением домовладений, расположенных в границах территории садоводства, для которых по состоянию на 1 сентября 2021 г. создана техническая возможность подключения, штук | Наименование газораспределительной организации | График реализации догазификации домовладений в населенном пункте, за исключением расположенных в границах территории садоводства | | | | График реализации догазификации домовладений в населенном пункте, за исключением расположенных в границах территории садоводства | | | | График реализации догазификации домовладений в населенном пункте, за исключением расположенных в границах территории садоводства | | | | График реализации догазификации домовладений в населенном пункте, за исключением расположенных в границах территории садоводства | | | | График реализации догазификации домовладений в населенном пункте, за исключением расположенных в границах территории садоводства | | | | График реализации догазификации домовладений в населенном пункте, за исключением расположенных в границах территории садоводства | | | | График реализации догазификации домовладений в населенном пункте, за исключением расположенных в границах территории садоводства | | | |
|---|---|---|---|---|---|---|---|---|---|---|---|---|---|---|---|---|---|---|---|---|---|---|---|---|---|---|---|---|---|---|---|
| | | | | | | 2022 год | | | | 2023 год | | | | 2024 год | | | | 2025 год | | | | 2026 год | | | | 2027 год | | | | 2028 год | | | |
| | | | | | | количество домовладений в населенном пункте, за исключением домовладений, расположенных в границах территории садоводства, подключаемых к газораспределительным сетям, штук | общее количество домовладений в населенном пункте, за исключением домовладений, расположенных в границах территории садоводства, для которых создается техническая возможность подключения, штук | срок догазификации (месяц) | | количество домовладений в населенном пункте, за исключением домовладений, расположенных в границах территории садоводства, подключаемых к газораспределительным сетям, штук | общее количество домовладений в населенном пункте, за исключением домовладений, расположенных в границах территории садоводства, для которых создается техническая возможность подключения, штук | срок догазификации (месяц) | | количество домовладений в населенном пункте, за исключением домовладений, расположенных в границах территории садоводства, подключаемых к газораспределительным сетям, штук | общее количество домовладений в населенном пункте, за исключением домовладений, расположенных в границах территории садоводства, для которых создается техническая возможность подключения, штук | срок догазификации (месяц) | | количество домовладений в населенном пункте, за исключением домовладений, расположенных в границах территории садоводства, подключаемых к газораспределительным сетям, штук | общее количество домовладений в населенном пункте, за исключением домовладений, расположенных в границах территории садоводства, для которых создается техническая возможность подключения, штук | срок догазификации (месяц) | | количество домовладений в населенном пункте, за исключением домовладений, расположенных в границах территории садоводства, подключаемых к газораспределительным сетям, штук | общее количество домовладений в населенном пункте, за исключением домовладений, расположенных в границах территории садоводства, для которых создается техническая возможность подключения, штук | срок догазификации (месяц) | | количество домовладений в населенном пункте, за исключением домовладений, расположенных в границах территории садоводства, подключаемых к газораспределительным сетям, штук | общее количество домовладений в населенном пункте, за исключением домовладений, расположенных в границах территории садоводства, для которых создается техническая возможность подключения, штук | срок догазификации (месяц) | |
| | | | | | | | | начало | окончание | | | начало | окончание | | | начало | окончание | | | начало | окончание | | | начало | окончание | | | начало | окончание | | |
| 1 | 2 | 3 | 4 | 5 | 6 | 7 | 8 | 9 | 10 | 11 | 12 | 13 | 14 | 15 | 16 | 17 | 18 | 19 | 20 | 21 | 22 | 23 | 24 | 25 | 26 | 27 | 28 | 29 | 30 | 31 | 32 | 33 | 34 |
| 513 | Ольховский муниципальный район | с. Солодча | 1 | 1 | ООО "Газпром газораспределение Волгоград" | 1 | 0 | май | май | 0 | 0 | | | 0 | 0 | | | 0 | 0 | | | 0 | 0 | | | 0 | 0 | | | 0 | 0 | | |
| 514 | Палласовский муниципальный район | г. Палласовка | 57 | 1 | ООО "Газпром газораспределение Волгоград" | 17 | 0 | март | ноябрь | 16 | 0 | март | декабрь | 8 | 0 | февраль | декабрь | 7 | 0 | май | сентябрь | 0 | 0 | | | 0 | 0 | | | 3 | 0 | январь | февраль |
| 515 | Палласовский муниципальный район | п. Вишневка | 5 | 1 | ООО "Газпром газораспределение Волгоград" | 3 | 0 | февраль | октябрь | 1 | 0 | ноябрь | ноябрь | 0 | 0 | | | 0 | 0 | | | 0 | 0 | | | 0 | 0 | | | 0 | 0 | | |
| 516 | Палласовский муниципальный район | п. Заволжский | 9 | 1 | ООО "Газпром газораспределение Волгоград" | 5 | 0 | январь | май | 1 | 0 | сентябрь | сентябрь | 0 | 0 | | | 0 | 0 | | | 0 | 0 | | | 0 | 0 | | | 2 | 0 | март | март |
| 517 | Палласовский муниципальный район | п. Заливной | 2 | 1 | ООО "Газпром газораспределение Волгоград" | 1 | 0 | сентябрь | сентябрь | 0 | 0 | | | 0 | 0 | | | 1 | 0 | май | май | 0 | 0 | | | 0 | 0 | | | 0 | 0 | | |
| 518 | Палласовский муниципальный район | п. Золотари | 9 | 1 | ООО "Газпром газораспределение Волгоград" | 1 | 0 | октябрь | октябрь | 4 | 0 | февраль | август | 2 | 0 | май | декабрь | 0 | 0 | | | 0 | 0 | | | 0 | 0 | | | 0 | 0 | | |
| 519 | Палласовский муниципальный район | п. Калинина | 4 | 1 | ООО "Газпром газораспределение Волгоград" | 1 | 0 | май | май | 3 | 0 | сентябрь | декабрь | 0 | 0 | | | 0 | 0 | | | 0 | 0 | | | 0 | 0 | | | 0 | 0 | | |
| 520 | Палласовский муниципальный район | п. Комсомольский | 7 | 1 | ООО "Газпром газораспределение Волгоград" | 1 | 0 | август | август | 2 | 0 | январь | октябрь | 1 | 0 | май | май | 0 | 0 | | | 0 | 0 | | | 0 | 0 | | | 2 | 0 | январь | февраль |

| № п/п | Муниципальное образование | Наименование населенного пункта | Общее количество негазифицированных домовладений в населенном пункте, за исключением домовладений, расположенных в границах территории садоводства, штук | Общее количество домовладений в населенном пункте, за исключением домовладений, расположенных в границах территории садоводства, для которых по состоянию на 1 сентября 2021 г. создана техническая возможность подключения, штук | Наименование газораспределительной организации | График реализации догазификации домовладений в населенном пункте, за исключением расположенных в границах территории садоводства | | | | График реализации догазификации домовладений в населенном пункте, за исключением расположенных в границах территории садоводства | | | | График реализации догазификации домовладений в населенном пункте, за исключением расположенных в границах территории садоводства | | | | График реализации догазификации домовладений в населенном пункте, за исключением расположенных в границах территории садоводства | | | | График реализации догазификации домовладений в населенном пункте, за исключением расположенных в границах территории садоводства | | | | График реализации догазификации домовладений в населенном пункте, за исключением расположенных в границах территории садоводства | | | | График реализации догазификации домовладений в населенном пункте, за исключением расположенных в границах территории садоводства | | | |
|---|---|---|---|---|---|---|---|---|---|---|---|---|---|---|---|---|---|---|---|---|---|---|---|---|---|---|---|---|---|---|---|
| | | | | | | 2022 год | | | | 2023 год | | | | 2024 год | | | | 2025 год | | | | 2026 год | | | | 2027 год | | | | 2028 год | | | |
| | | | | | | количество домовладений в населенном пункте, за исключением домовладений, расположенных в границах территории садоводства, подключаемых к газораспределительным сетям, штук | общее количество домовладений в населенном пункте, за исключением домовладений, расположенных в границах территории садоводства, для которых создается техническая возможность подключения, штук | срок догазификации (месяц) | | количество домовладений в населенном пункте, за исключением домовладений, расположенных в границах территории садоводства, подключаемых к газораспределительным сетям, штук | общее количество домовладений в населенном пункте, за исключением домовладений, расположенных в границах территории садоводства, для которых создается техническая возможность подключения, штук | срок догазификации (месяц) | | количество домовладений в населенном пункте, за исключением домовладений, расположенных в границах территории садоводства, подключаемых к газораспределительным сетям, штук | общее количество домовладений в населенном пункте, за исключением домовладений, расположенных в границах территории садоводства, для которых создается техническая возможность подключения, штук | срок догазификации (месяц) | | количество домовладений в населенном пункте, за исключением домовладений, расположенных в границах территории садоводства, подключаемых к газораспределительным сетям, штук | общее количество домовладений в населенном пункте, за исключением домовладений, расположенных в границах территории садоводства, для которых создается техническая возможность подключения, штук | срок догазификации (месяц) | | количество домовладений в населенном пункте, за исключением домовладений, расположенных в границах территории садоводства, подключаемых к газораспределительным сетям, штук | общее количество домовладений в населенном пункте, за исключением домовладений, расположенных в границах территории садоводства, для которых создается техническая возможность подключения, штук | срок догазификации (месяц) | | количество домовладений в населенном пункте, за исключением домовладений, расположенных в границах территории садоводства, подключаемых к газораспределительным сетям, штук | общее количество домовладений в населенном пункте, за исключением домовладений, расположенных в границах территории садоводства, для которых создается техническая возможность подключения, штук | срок догазификации (месяц) | |
| | | | | | | | | начало | окончание | | | начало | окончание | | | начало | окончание | | | начало | окончание | | | начало | окончание | | | начало | окончание | | |
| 1 | 2 | 3 | 4 | 5 | 6 | 7 | 8 | 9 | 10 | 11 | 12 | 13 | 14 | 15 | 16 | 17 | 18 | 19 | 20 | 21 | 22 | 23 | 24 | 25 | 26 | 27 | 28 | 29 | 30 | 31 | 32 | 33 | 34 |
| 521 | Палласовский муниципальный район | п. Лисуново | 3 | 1 | ООО "Газпром газораспределение Волгоград" | 0 | 0 | | | 0 | 0 | | | 0 | 0 | | | 1 | 0 | май | май | 0 | 0 | | | 0 | 0 | | | 0 | 0 | | |
| 522 | Палласовский муниципальный район | п. Новостройка | 22 | 1 | ООО "Газпром газораспределение Волгоград" | 5 | 0 | февраль | август | 8 | 0 | февраль | декабрь | 3 | 0 | июль | октябрь | 2 | 0 | апрель | июль | 0 | 0 | | | 0 | 0 | | | 1 | 0 | январь | январь |
| 523 | Палласовский муниципальный район | п. Приозерный | 5 | 1 | ООО "Газпром газораспределение Волгоград" | 2 | 0 | май | сентябрь | 2 | 0 | февраль | сентябрь | 0 | 0 | | | 0 | 0 | | | 0 | 0 | | | 0 | 0 | | | 0 | 0 | | |
| 524 | Палласовский муниципальный район | п. Путь Ильича | 4 | 1 | ООО "Газпром газораспределение Волгоград" | 1 | 0 | сентябрь | сентябрь | 2 | 0 | декабрь | декабрь | 0 | 0 | | | 0 | 0 | | | 0 | 0 | | | 0 | 0 | | | 0 | 0 | | |
| 525 | Палласовский муниципальный район | п. Ромашкин | 1 | 1 | ООО "Газпром газораспределение Волгоград" | 0 | 0 | | | 1 | 0 | декабрь | декабрь | 0 | 0 | | | 0 | 0 | | | 0 | 0 | | | 0 | 0 | | | 0 | 0 | | |
| 526 | Палласовский муниципальный район | п. Эльтон | 35 | 1 | ООО "Газпром газораспределение Волгоград" | 10 | 0 | январь | декабрь | 11 | 0 | март | декабрь | 5 | 0 | январь | декабрь | 2 | 0 | апрель | октябрь | 0 | 0 | | | 0 | 0 | | | 0 | 0 | | |
| 527 | Палласовский муниципальный район | с. Новая Иванцовка | 4 | 1 | ООО "Газпром газораспределение Волгоград" | 0 | 0 | | | 1 | 0 | июнь | июнь | 2 | 0 | июнь | ноябрь | 0 | 0 | | | 0 | 0 | | | 0 | 0 | | | 0 | 0 | | |
| 528 | Палласовский муниципальный район | с. Савинка | 7 | 1 | ООО "Газпром газораспределение Волгоград" | 3 | 0 | май | август | 1 | 0 | октябрь | октябрь | 1 | 0 | апрель | апрель | 0 | 0 | | | 0 | 0 | | | 0 | 0 | | | 0 | 0 | | |

| № п/п | Муниципальное образование | Наименование населенного пункта | Общее количество негазифицированных домовладений в населенном пункте, за исключением домовладений, расположенных в границах территории садоводства, штук | Общее количество домовладений в населенном пункте, за исключением домовладений, расположенных в границах территории садоводства, для которых по состоянию на 1 сентября 2021 г. создана техническая возможность подключения, штук | Наименование газораспределительной организации | График реализации догазификации домовладений в населенном пункте, за исключением расположенных в границах территории садоводства | | | | График реализации догазификации домовладений в населенном пункте, за исключением расположенных в границах территории садоводства | | | | График реализации догазификации домовладений в населенном пункте, за исключением расположенных в границах территории садоводства | | | | График реализации догазификации домовладений в населенном пункте, за исключением расположенных в границах территории садоводства | | | | График реализации догазификации домовладений в населенном пункте, за исключением расположенных в границах территории садоводства | | | | График реализации догазификации домовладений в населенном пункте, за исключением расположенных в границах территории садоводства | | | | График реализации догазификации домовладений в населенном пункте, за исключением расположенных в границах территории садоводства | | | |
|---|---|---|---|---|---|---|---|---|---|---|---|---|---|---|---|---|---|---|---|---|---|---|---|---|---|---|---|---|---|---|
| | | | | | | 2022 год | | | | 2023 год | | | | 2024 год | | | | 2025 год | | | | 2026 год | | | | 2027 год | | | | 2028 год | | | |
| | | | | | | количество домовладений в населенном пункте, за исключением домовладений, расположенных в границах территории садоводства, подключаемых к газораспределительным сетям, штук | общее количество домовладений в населенном пункте, за исключением домовладений, расположенных в границах территории садоводства, для которых создается техническая возможность подключения, штук | срок догазификации (месяц) | | количество домовладений в населенном пункте, за исключением домовладений, расположенных в границах территории садоводства, подключаемых к газораспределительным сетям, штук | общее количество домовладений в населенном пункте, за исключением домовладений, расположенных в границах территории садоводства, для которых создается техническая возможность подключения, штук | срок догазификации (месяц) | | количество домовладений в населенном пункте, за исключением домовладений, расположенных в границах территории садоводства, подключаемых к газораспределительным сетям, штук | общее количество домовладений в населенном пункте, за исключением домовладений, расположенных в границах территории садоводства, для которых создается техническая возможность подключения, штук | срок догазификации (месяц) | | количество домовладений в населенном пункте, за исключением домовладений, расположенных в границах территории садоводства, подключаемых к газораспределительным сетям, штук | общее количество домовладений в населенном пункте, за исключением домовладений, расположенных в границах территории садоводства, для которых создается техническая возможность подключения, штук | срок догазификации (месяц) | | количество домовладений в населенном пункте, за исключением домовладений, расположенных в границах территории садоводства, подключаемых к газораспределительным сетям, штук | общее количество домовладений в населенном пункте, за исключением домовладений, расположенных в границах территории садоводства, для которых создается техническая возможность подключения, штук | срок догазификации (месяц) | | количество домовладений в населенном пункте, за исключением домовладений, расположенных в границах территории садоводства, подключаемых к газораспределительным сетям, штук | общее количество домовладений в населенном пункте, за исключением домовладений, расположенных в границах территории садоводства, для которых создается техническая возможность подключения, штук | срок догазификации (месяц) | |
| | | | | | | | | начало | окончание | | | начало | окончание | | | начало | окончание | | | начало | окончание | | | начало | окончание | | | начало | окончание | | |
| 1 | 2 | 3 | 4 | 5 | 6 | 7 | 8 | 9 | 10 | 11 | 12 | 13 | 14 | 15 | 16 | 17 | 18 | 19 | 20 | 21 | 22 | 23 | 24 | 25 | 26 | 27 | 28 | 29 | 30 | 31 | 32 | 33 | 34 |
| 529 | Палласовский муниципальный район | с. Старая Иванцовка | 2 | 1 | ООО "Газпром газораспределение Волгоград" | 0 | 0 | | | 0 | 0 | | | 1 | 0 | декабрь | декабрь | 0 | 0 | | | 0 | 0 | | | 1 | 0 | ноябрь | ноябрь | 0 | 0 | | |
| 530 | Палласовский муниципальный район | х. Ершов | 2 | 1 | ООО "Газпром газораспределение Волгоград" | 1 | 0 | июль | июль | 1 | 0 | январь | январь | 0 | 0 | | | 0 | 0 | | | 0 | 0 | | | 0 | 0 | | | 0 | 0 | | |
| 531 | Палласовский муниципальный район | х. Максимовка | 4 | 1 | ООО "Газпром газораспределение Волгоград" | 0 | 0 | | | 0 | 0 | | | 0 | 0 | | | 1 | 0 | август | август | 0 | 0 | | | 0 | 0 | | | 1 | 0 | февраль | февраль |
| 532 | Палласовский муниципальный район | х. Пруденов | 16 | 1 | ООО "Газпром газораспределение Волгоград" | 3 | 0 | январь | сентябрь | 8 | 0 | март | декабрь | 0 | 0 | | | 2 | 0 | июнь | июль | 0 | 0 | | | 0 | 0 | | | 0 | 0 | | |
| 533 | Палласовский муниципальный район | х. Старая Балка | 1 | 1 | ООО "Газпром газораспределение Волгоград" | 0 | 0 | | | 0 | 0 | | | 1 | 0 | июль | июль | 0 | 0 | | | 0 | 0 | | | 0 | 0 | | | 0 | 0 | | |
| 534 | Палласовский муниципальный район | х. Худушный | 5 | 1 | ООО "Газпром газораспределение Волгоград" | 1 | 0 | январь | январь | 4 | 0 | январь | декабрь | 0 | 0 | | | 0 | 0 | | | 0 | 0 | | | 0 | 0 | | | 0 | 0 | | |
| 535 | Руднянский муниципальный район | рп Рудня | 8 | 1 | ООО "Газпром газораспределение Волгоград" | 2 | 0 | март | март | 2 | 0 | август | декабрь | 2 | 0 | ноябрь | ноябрь | 1 | 0 | ноябрь | ноябрь | 0 | 0 | | | 0 | 0 | | | 0 | 0 | | |
| 536 | Руднянский муниципальный район | с. Большое Судачье | 5 | 1 | ООО "Газпром газораспределение Волгоград" | 1 | 0 | март | март | 2 | 0 | август | декабрь | 0 | 0 | | | 0 | 0 | | | 0 | 0 | | | 0 | 0 | | | 1 | 0 | март | март |

| № п/п | Муниципальное образование | Наименование населенного пункта | Общее количество негазифицированных домовладений в населенном пункте, за исключением домовладений, расположенных в границах территории садоводства, штук | Общее количество домовладений в населенном пункте, за исключением домовладений, расположенных в границах территории садоводства, для которых по состоянию на 1 сентября 2021 г. создана техническая возможность подключения, штук | Наименование газораспределительной организации | График реализации догазификации домовладений в населенном пункте, за исключением расположенных в границах территории садоводства | | | | График реализации догазификации домовладений в населенном пункте, за исключением расположенных в границах территории садоводства | | | | График реализации догазификации домовладений в населенном пункте, за исключением расположенных в границах территории садоводства | | | | График реализации догазификации домовладений в населенном пункте, за исключением расположенных в границах территории садоводства | | | | График реализации догазификации домовладений в населенном пункте, за исключением расположенных в границах территории садоводства | | | | График реализации догазификации домовладений в населенном пункте, за исключением расположенных в границах территории садоводства | | | | График реализации догазификации домовладений в населенном пункте, за исключением расположенных в границах территории садоводства | | | |
|---|---|---|---|---|---|---|---|---|---|---|---|---|---|---|---|---|---|---|---|---|---|---|---|---|---|---|---|---|---|---|---|
| | | | | | | 2022 год | | | | 2023 год | | | | 2024 год | | | | 2025 год | | | | 2026 год | | | | 2027 год | | | | 2028 год | | | |
| | | | | | | количество домовладений в населенном пункте, за исключением домовладений, расположенных в границах территории садоводства, подключаемых к газораспределительным сетям, штук | общее количество домовладений в населенном пункте, за исключением домовладений, расположенных в границах территории садоводства, для которых создается техническая возможность подключения, штук | срок догазификации (месяц) | | количество домовладений в населенном пункте, за исключением домовладений, расположенных в границах территории садоводства, подключаемых к газораспределительным сетям, штук | общее количество домовладений в населенном пункте, за исключением домовладений, расположенных в границах территории садоводства, для которых создается техническая возможность подключения, штук | срок догазификации (месяц) | | количество домовладений в населенном пункте, за исключением домовладений, расположенных в границах территории садоводства, подключаемых к газораспределительным сетям, штук | общее количество домовладений в населенном пункте, за исключением домовладений, расположенных в границах территории садоводства, для которых создается техническая возможность подключения, штук | срок догазификации (месяц) | | количество домовладений в населенном пункте, за исключением домовладений, расположенных в границах территории садоводства, подключаемых к газораспределительным сетям, штук | общее количество домовладений в населенном пункте, за исключением домовладений, расположенных в границах территории садоводства, для которых создается техническая возможность подключения, штук | срок догазификации (месяц) | | количество домовладений в населенном пункте, за исключением домовладений, расположенных в границах территории садоводства, подключаемых к газораспределительным сетям, штук | общее количество домовладений в населенном пункте, за исключением домовладений, расположенных в границах территории садоводства, для которых создается техническая возможность подключения, штук | срок догазификации (месяц) | | количество домовладений в населенном пункте, за исключением домовладений, расположенных в границах территории садоводства, подключаемых к газораспределительным сетям, штук | общее количество домовладений в населенном пункте, за исключением домовладений, расположенных в границах территории садоводства, для которых создается техническая возможность подключения, штук | срок догазификации (месяц) | |
| | | | | | | | | начало | окончание | | | начало | окончание | | | начало | окончание | | | начало | окончание | | | начало | окончание | | | начало | окончание | | |
| 1 | 2 | 3 | 4 | 5 | 6 | 7 | 8 | 9 | 10 | 11 | 12 | 13 | 14 | 15 | 16 | 17 | 18 | 19 | 20 | 21 | 22 | 23 | 24 | 25 | 26 | 27 | 28 | 29 | 30 | 31 | 32 | 33 | 34 |
| 537 | Руднянский муниципальный район | с. Громки | 7 | 1 | ООО "Газпром газораспределение Волгоград" | 5 | 0 | февраль | август | 0 | 0 | | | 0 | 0 | | | 1 | 0 | июль | июль | 0 | 0 | | | 0 | 0 | | | 0 | 0 | | |
| 538 | Руднянский муниципальный район | с. Егоровка-на-Медведице | 1 | 1 | ООО "Газпром газораспределение Волгоград" | 0 | 0 | | | 1 | 0 | декабрь | декабрь | 0 | 0 | | | 0 | 0 | | | 0 | 0 | | | 0 | 0 | | | 0 | 0 | | |
| 539 | Руднянский муниципальный район | с. Ильмень | 3 | 1 | ООО "Газпром газораспределение Волгоград" | 0 | 0 | | | 0 | 0 | | | 0 | 0 | | | 0 | 0 | | | 0 | 0 | | | 0 | 0 | | | 1 | 0 | февраль | февраль |
| 540 | Руднянский муниципальный район | с. Лемешкино | 3 | 1 | ООО "Газпром газораспределение Волгоград" | 0 | 0 | | | 0 | 0 | | | 0 | 0 | | | 0 | 0 | | | 0 | 0 | | | 0 | 0 | | | 1 | 0 | январь | январь |
| 541 | Руднянский муниципальный район | с. Лопуховка | 11 | 1 | ООО "Газпром газораспределение Волгоград" | 3 | 0 | январь | сентябрь | 2 | 0 | май | июнь | 2 | 0 | март | октябрь | 0 | 0 | | | 0 | 0 | | | 0 | 0 | | | 1 | 0 | март | март |
| 542 | Руднянский муниципальный район | с. Матышево | 9 | 1 | ООО "Газпром газораспределение Волгоград" | 5 | 0 | март | сентябрь | 2 | 0 | ноябрь | ноябрь | 0 | 0 | | | 1 | 0 | август | август | 0 | 0 | | | 0 | 0 | | | 0 | 0 | | |
| 543 | Руднянский муниципальный район | с. Митякино | 1 | 1 | ООО "Газпром газораспределение Волгоград" | 1 | 0 | июнь | июнь | 0 | 0 | | | 0 | 0 | | | 0 | 0 | | | 0 | 0 | | | 0 | 0 | | | 0 | 0 | | |
| 544 | Руднянский муниципальный район | с. Русская Бундевка | 2 | 1 | ООО "Газпром газораспределение Волгоград" | 1 | 0 | июль | июль | 0 | 0 | | | 1 | 0 | февраль | февраль | 0 | 0 | | | 0 | 0 | | | 0 | 0 | | | 0 | 0 | | |

| № п/п | Муниципальное образование | Наименование населенного пункта | Общее количество негазифицированных домовладений в населенном пункте, за исключением домовладений, расположенных в границах территории садоводства, штук | Общее количество домовладений в населенном пункте, за исключением домовладений, расположенных в границах территории садоводства, для которых по состоянию на 1 сентября 2021 г. создана техническая возможность подключения, штук | Наименование газораспределительной организации | График реализации догазификации домовладений в населенном пункте, за исключением расположенных в границах территории садоводства | | | | График реализации догазификации домовладений в населенном пункте, за исключением расположенных в границах территории садоводства | | | | График реализации догазификации домовладений в населенном пункте, за исключением расположенных в границах территории садоводства | | | | График реализации догазификации домовладений в населенном пункте, за исключением расположенных в границах территории садоводства | | | | График реализации догазификации домовладений в населенном пункте, за исключением расположенных в границах территории садоводства | | | | График реализации догазификации домовладений в населенном пункте, за исключением расположенных в границах территории садоводства | | | | График реализации догазификации домовладений в населенном пункте, за исключением расположенных в границах территории садоводства | | | |
|---|---|---|---|---|---|---|---|---|---|---|---|---|---|---|---|---|---|---|---|---|---|---|---|---|---|---|---|---|---|---|---|
| | | | | | | 2022 год | | | | 2023 год | | | | 2024 год | | | | 2025 год | | | | 2026 год | | | | 2027 год | | | | 2028 год | | | |
| | | | | | | количество домовладений в населенном пункте, за исключением домовладений, расположенных в границах территории садоводства, подключаемых к газораспределительным сетям, штук | общее количество домовладений в населенном пункте, за исключением домовладений, расположенных в границах территории садоводства, для которых создается техническая возможность подключения, штук | срок догазификации (месяц) | | количество домовладений в населенном пункте, за исключением домовладений, расположенных в границах территории садоводства, подключаемых к газораспределительным сетям, штук | общее количество домовладений в населенном пункте, за исключением домовладений, расположенных в границах территории садоводства, для которых создается техническая возможность подключения, штук | срок догазификации (месяц) | | количество домовладений в населенном пункте, за исключением домовладений, расположенных в границах территории садоводства, подключаемых к газораспределительным сетям, штук | общее количество домовладений в населенном пункте, за исключением домовладений, расположенных в границах территории садоводства, для которых создается техническая возможность подключения, штук | срок догазификации (месяц) | | количество домовладений в населенном пункте, за исключением домовладений, расположенных в границах территории садоводства, подключаемых к газораспределительным сетям, штук | общее количество домовладений в населенном пункте, за исключением домовладений, расположенных в границах территории садоводства, для которых создается техническая возможность подключения, штук | срок догазификации (месяц) | | количество домовладений в населенном пункте, за исключением домовладений, расположенных в границах территории садоводства, подключаемых к газораспределительным сетям, штук | общее количество домовладений в населенном пункте, за исключением домовладений, расположенных в границах территории садоводства, для которых создается техническая возможность подключения, штук | срок догазификации (месяц) | | количество домовладений в населенном пункте, за исключением домовладений, расположенных в границах территории садоводства, подключаемых к газораспределительным сетям, штук | общее количество домовладений в населенном пункте, за исключением домовладений, расположенных в границах территории садоводства, для которых создается техническая возможность подключения, штук | срок догазификации (месяц) | |
| | | | | | | | | начало | окончание | | | начало | окончание | | | начало | окончание | | | начало | окончание | | | начало | окончание | | | начало | окончание | | |
| 1 | 2 | 3 | 4 | 5 | 6 | 7 | 8 | 9 | 10 | 11 | 12 | 13 | 14 | 15 | 16 | 17 | 18 | 19 | 20 | 21 | 22 | 23 | 24 | 25 | 26 | 27 | 28 | 29 | 30 | 31 | 32 | 33 | 34 |
| 545 | Руднянский муниципальный район | с. Старый Кондаль | 40 | 1 | ООО "Газпром газораспределение Волгоград" | 0 | 0 | | | 0 | 0 | | | 13 | 0 | август | декабрь | 1 | 0 | апрель | апрель | 26 | 0 | февраль | март | 0 | 0 | | | 0 | 0 | | |
| 546 | Руднянский муниципальный район | с. Терсинка | 2 | 1 | ООО "Газпром газораспределение Волгоград" | 1 | 0 | май | май | 1 | 0 | июль | июль | 0 | 0 | | | 0 | 0 | | | 0 | 0 | | | 0 | 0 | | | 0 | 0 | | |
| 547 | Руднянский муниципальный район | с. Ушинка | 28 | 1 | ООО "Газпром газораспределение Волгоград" | 0 | 0 | | | 19 | 0 | май | ноябрь | 0 | 0 | | | 1 | 0 | январь | январь | 0 | 0 | | | 0 | 0 | | | 0 | 0 | | |
| 548 | Светлоярский муниципальный район | ж/д ст. Абганерово | 134 | 1 | ООО "Газпром газораспределение Волгоград" | 1 | 0 | июнь | июнь | 4 | 0 | июнь | июнь | 89 | 0 | январь | декабрь | 0 | 0 | | | 0 | 0 | | | 0 | 0 | | | 15 | 0 | январь | декабрь |
| 549 | Светлоярский муниципальный район | ж/д ст. Чапурники | 78 | 1 | ООО "Газпром газораспределение Волгоград" | 15 | 0 | январь | декабрь | 23 | 0 | январь | декабрь | 26 | 0 | январь | декабрь | 6 | 0 | январь | июль | 0 | 0 | | | 0 | 0 | | | 6 | 0 | февраль | июнь |
| 550 | Светлоярский муниципальный район | п. Кирова | 169 | 1 | ООО "Газпром газораспределение Волгоград" | 28 | 0 | январь | декабрь | 31 | 0 | январь | декабрь | 54 | 0 | январь | декабрь | 15 | 0 | январь | декабрь | 0 | 0 | | | 0 | 0 | | | 12 | 0 | январь | июль |
| 551 | Светлоярский муниципальный район | п. Луговой | 127 | 1 | ООО "Газпром газораспределение Волгоград" | 0 | 0 | | | 0 | 0 | | | 86 | 0 | январь | декабрь | 1 | 0 | июнь | июнь | 0 | 0 | | | 0 | 0 | | | 11 | 0 | январь | ноябрь |
| 552 | Светлоярский муниципальный район | п. Нариман | 292 | 1 | ООО "Газпром газораспределение Волгоград" | 0 | 0 | | | 3 | 0 | июнь | июнь | 258 | 0 | февраль | декабрь | 0 | 0 | | | 0 | 0 | | | 0 | 0 | | | 15 | 0 | январь | декабрь |

| № п/п | Муниципальное образование | Наименование населенного пункта | Общее количество негазифицированных домовладений в населенном пункте, за исключением домовладений, расположенных в границах территории садоводства, штук | Общее количество домовладений в населенном пункте, за исключением домовладений, расположенных в границах территории садоводства, для которых по состоянию на 1 сентября 2021 г. создана техническая возможность подключения, штук | Наименование газораспределительной организации | График реализации догазификации домовладений в населенном пункте, за исключением расположенных в границах территории садоводства | | | | График реализации догазификации домовладений в населенном пункте, за исключением расположенных в границах территории садоводства | | | | График реализации догазификации домовладений в населенном пункте, за исключением расположенных в границах территории садоводства | | | | График реализации догазификации домовладений в населенном пункте, за исключением расположенных в границах территории садоводства | | | | График реализации догазификации домовладений в населенном пункте, за исключением расположенных в границах территории садоводства | | | | График реализации догазификации домовладений в населенном пункте, за исключением расположенных в границах территории садоводства | | | | График реализации догазификации домовладений в населенном пункте, за исключением расположенных в границах территории садоводства | | | |
|---|---|---|---|---|---|---|---|---|---|---|---|---|---|---|---|---|---|---|---|---|---|---|---|---|---|---|---|---|---|---|
| | | | | | | 2022 год | | | | 2023 год | | | | 2024 год | | | | 2025 год | | | | 2026 год | | | | 2027 год | | | | 2028 год | | | |
| | | | | | | количество домовладений в населенном пункте, за исключением домовладений, расположенных в границах территории садоводства, подключаемых к газораспределительным сетям, штук | общее количество домовладений в населенном пункте, за исключением домовладений, расположенных в границах территории садоводства, для которых создается техническая возможность подключения, штук | срок догазификации (месяц) | | количество домовладений в населенном пункте, за исключением домовладений, расположенных в границах территории садоводства, подключаемых к газораспределительным сетям, штук | общее количество домовладений в населенном пункте, за исключением домовладений, расположенных в границах территории садоводства, для которых создается техническая возможность подключения, штук | срок догазификации (месяц) | | количество домовладений в населенном пункте, за исключением домовладений, расположенных в границах территории садоводства, подключаемых к газораспределительным сетям, штук | общее количество домовладений в населенном пункте, за исключением домовладений, расположенных в границах территории садоводства, для которых создается техническая возможность подключения, штук | срок догазификации (месяц) | | количество домовладений в населенном пункте, за исключением домовладений, расположенных в границах территории садоводства, подключаемых к газораспределительным сетям, штук | общее количество домовладений в населенном пункте, за исключением домовладений, расположенных в границах территории садоводства, для которых создается техническая возможность подключения, штук | срок догазификации (месяц) | | количество домовладений в населенном пункте, за исключением домовладений, расположенных в границах территории садоводства, подключаемых к газораспределительным сетям, штук | общее количество домовладений в населенном пункте, за исключением домовладений, расположенных в границах территории садоводства, для которых создается техническая возможность подключения, штук | срок догазификации (месяц) | | количество домовладений в населенном пункте, за исключением домовладений, расположенных в границах территории садоводства, подключаемых к газораспределительным сетям, штук | общее количество домовладений в населенном пункте, за исключением домовладений, расположенных в границах территории садоводства, для которых создается техническая возможность подключения, штук | срок догазификации (месяц) | |
| | | | | | | | | начало | окончание | | | начало | окончание | | | начало | окончание | | | начало | окончание | | | начало | окончание | | | начало | окончание | | |
| 1 | 2 | 3 | 4 | 5 | 6 | 7 | 8 | 9 | 10 | 11 | 12 | 13 | 14 | 15 | 16 | 17 | 18 | 19 | 20 | 21 | 22 | 23 | 24 | 25 | 26 | 27 | 28 | 29 | 30 | 31 | 32 | 33 | 34 |
| 553 | Светлоярский муниципальный район | п. Приволжский | 36 | 1 | ООО "Газпром газораспределение Волгоград" | 6 | 0 | февраль | декабрь | 12 | 0 | март | декабрь | 9 | 0 | февраль | декабрь | 0 | 0 | | | 0 | 0 | | | 0 | 0 | | | 2 | 0 | февраль | июнь |
| 554 | Светлоярский муниципальный район | п. Привольный | 198 | 1 | ООО "Газпром газораспределение Волгоград" | 1 | 0 | октябрь | октябрь | 2 | 0 | июнь | июнь | 129 | 0 | февраль | декабрь | 0 | 0 | | | 0 | 0 | | | 0 | 0 | | | 42 | 0 | январь | декабрь |
| 555 | Светлоярский муниципальный район | рп Светлый яр | 140 | 1 | ООО "Газпром газораспределение Волгоград" | 40 | 0 | февраль | декабрь | 30 | 0 | январь | декабрь | 21 | 0 | январь | декабрь | 8 | 0 | январь | ноябрь | 0 | 0 | | | 0 | 0 | | | 18 | 0 | январь | декабрь |
| 556 | Светлоярский муниципальный район | с. Абганерово | 5 | 1 | ООО "Газпром газораспределение Волгоград" | 0 | 0 | | | 0 | 0 | | | 0 | 0 | | | 0 | 0 | | | 0 | 0 | | | 0 | 0 | | | 3 | 0 | февраль | август |
| 557 | Светлоярский муниципальный район | с. Большие Чапурники | 63 | 1 | ООО "Газпром газораспределение Волгоград" | 14 | 0 | февраль | декабрь | 14 | 0 | январь | декабрь | 15 | 0 | январь | декабрь | 2 | 0 | февраль | февраль | 0 | 0 | | | 0 | 0 | | | 5 | 0 | январь | декабрь |
| 558 | Светлоярский муниципальный район | с. Дубовый Овраг | 40 | 1 | ООО "Газпром газораспределение Волгоград" | 8 | 0 | январь | декабрь | 12 | 0 | январь | декабрь | 6 | 0 | январь | декабрь | 0 | 0 | | | 0 | 0 | | | 0 | 0 | | | 3 | 0 | май | декабрь |
| 559 | Светлоярский муниципальный район | с. Ивановка | 33 | 1 | ООО "Газпром газораспределение Волгоград" | 10 | 0 | март | декабрь | 6 | 0 | январь | октябрь | 8 | 0 | февраль | октябрь | 0 | 0 | | | 0 | 0 | | | 0 | 0 | | | 1 | 0 | июнь | июнь |
| 560 | Светлоярский муниципальный район | с. Малые Чапурники | 28 | 1 | ООО "Газпром газораспределение Волгоград" | 7 | 0 | март | декабрь | 6 | 0 | январь | декабрь | 6 | 0 | январь | ноябрь | 0 | 0 | | | 0 | 0 | | | 0 | 0 | | | 3 | 0 | февраль | июнь |

| № п/п | Муниципальное образование | Наименование населенного пункта | Общее количество негазифицированных домовладений в населенном пункте, за исключением домовладений, расположенных в границах территории садоводства, штук | Общее количество домовладений в населенном пункте, за исключением домовладений, расположенных в границах территории садоводства, для которых по состоянию на 1 сентября 2021 г. создана техническая возможность подключения, штук | Наименование газораспределительной организации | График реализации догазификации домовладений в населенном пункте, за исключением расположенных в границах территории садоводства | | | | График реализации догазификации домовладений в населенном пункте, за исключением расположенных в границах территории садоводства | | | | График реализации догазификации домовладений в населенном пункте, за исключением расположенных в границах территории садоводства | | | | График реализации догазификации домовладений в населенном пункте, за исключением расположенных в границах территории садоводства | | | | График реализации догазификации домовладений в населенном пункте, за исключением расположенных в границах территории садоводства | | | | График реализации догазификации домовладений в населенном пункте, за исключением расположенных в границах территории садоводства | | | | График реализации догазификации домовладений в населенном пункте, за исключением расположенных в границах территории садоводства | | | |
|---|---|---|---|---|---|---|---|---|---|---|---|---|---|---|---|---|---|---|---|---|---|---|---|---|---|---|---|---|---|---|---|
| | | | | | | 2022 год | | | | 2023 год | | | | 2024 год | | | | 2025 год | | | | 2026 год | | | | 2027 год | | | | 2028 год | | | |
| | | | | | | количество домовладений в населенном пункте, за исключением домовладений, расположенных в границах территории садоводства, подключаемых к газораспределительным сетям, штук | общее количество домовладений в населенном пункте, за исключением домовладений, расположенных в границах территории садоводства, для которых создается техническая возможность подключения, штук | срок догазификации (месяц) | | количество домовладений в населенном пункте, за исключением домовладений, расположенных в границах территории садоводства, подключаемых к газораспределительным сетям, штук | общее количество домовладений в населенном пункте, за исключением домовладений, расположенных в границах территории садоводства, для которых создается техническая возможность подключения, штук | срок догазификации (месяц) | | количество домовладений в населенном пункте, за исключением домовладений, расположенных в границах территории садоводства, подключаемых к газораспределительным сетям, штук | общее количество домовладений в населенном пункте, за исключением домовладений, расположенных в границах территории садоводства, для которых создается техническая возможность подключения, штук | срок догазификации (месяц) | | количество домовладений в населенном пункте, за исключением домовладений, расположенных в границах территории садоводства, подключаемых к газораспределительным сетям, штук | общее количество домовладений в населенном пункте, за исключением домовладений, расположенных в границах территории садоводства, для которых создается техническая возможность подключения, штук | срок догазификации (месяц) | | количество домовладений в населенном пункте, за исключением домовладений, расположенных в границах территории садоводства, подключаемых к газораспределительным сетям, штук | общее количество домовладений в населенном пункте, за исключением домовладений, расположенных в границах территории садоводства, для которых создается техническая возможность подключения, штук | срок догазификации (месяц) | | количество домовладений в населенном пункте, за исключением домовладений, расположенных в границах территории садоводства, подключаемых к газораспределительным сетям, штук | общее количество домовладений в населенном пункте, за исключением домовладений, расположенных в границах территории садоводства, для которых создается техническая возможность подключения, штук | срок догазификации (месяц) | |
| | | | | | | | | начало | окончание | | | начало | окончание | | | начало | окончание | | | начало | окончание | | | начало | окончание | | | начало | окончание | | |
| 1 | 2 | 3 | 4 | 5 | 6 | 7 | 8 | 9 | 10 | 11 | 12 | 13 | 14 | 15 | 16 | 17 | 18 | 19 | 20 | 21 | 22 | 23 | 24 | 25 | 26 | 27 | 28 | 29 | 30 | 31 | 32 | 33 | 34 |
| 561 | Светлоярский муниципальный район | с. Райгород | 43 | 1 | ООО "Газпром газораспределение Волгоград" | 8 | 0 | март | декабрь | 12 | 0 | январь | октябрь | 8 | 0 | январь | ноябрь | 0 | 0 | | | 0 | 0 | | | 0 | 0 | | | 4 | 0 | март | декабрь |
| 562 | Светлоярский муниципальный район | с. Солянка | 2 | 1 | ООО "Газпром газораспределение Волгоград" | 1 | 0 | ноябрь | ноябрь | 0 | 0 | | | 0 | 0 | | | 1 | 0 | март | март | 0 | 0 | | | 0 | 0 | | | 0 | 0 | | |
| 563 | Светлоярский муниципальный район | с. Цаца | 35 | 1 | ООО "Газпром газораспределение Волгоград" | 8 | 0 | январь | декабрь | 11 | 0 | январь | декабрь | 7 | 0 | февраль | ноябрь | 0 | 0 | | | 0 | 0 | | | 0 | 0 | | | 4 | 0 | январь | декабрь |
| 564 | Светлоярский муниципальный район | с. Червленое | 42 | 1 | ООО "Газпром газораспределение Волгоград" | 15 | 0 | январь | декабрь | 10 | 0 | январь | октябрь | 2 | 0 | июнь | август | 3 | 0 | январь | сентябрь | 0 | 0 | | | 0 | 0 | | | 1 | 0 | июнь | июнь |
| 565 | Светлоярский муниципальный район | ст-ца Канальная | 3 | 1 | ООО "Газпром газораспределение Волгоград" | 0 | 0 | | | 0 | 0 | | | 1 | 0 | январь | январь | 0 | 0 | | | 0 | 0 | | | 0 | 0 | | | 2 | 0 | январь | декабрь |
| 566 | Светлоярский муниципальный район | ст-ца ст. Чапурники | 4 | 1 | ООО "Газпром газораспределение Волгоград" | 0 | 0 | | | 0 | 0 | | | 0 | 0 | | | 2 | 0 | апрель | июнь | 0 | 0 | | | 0 | 0 | | | 0 | 0 | | |
| 567 | Серафимовичский муниципальный район | г. Серафимович | 25 | 1 | ООО "Газпром газораспределение Волгоград" | 9 | 0 | январь | ноябрь | 4 | 0 | август | декабрь | 5 | 0 | январь | ноябрь | 1 | 0 | апрель | апрель | 0 | 0 | | | 0 | 0 | | | 1 | 0 | июнь | июнь |
| 568 | Серафимовичский муниципальный район | ст-ца Усть-Хоперская | 11 | 1 | ООО "Газпром газораспределение Волгоград" | 7 | 0 | январь | июль | 1 | 0 | март | март | 0 | 0 | | | 0 | 0 | | | 0 | 0 | | | 0 | 0 | | | 0 | 0 | | |

| № п/п | Муниципальное образование | Наименование населенного пункта | Общее количество негазифицированных домовладений в населенном пункте, за исключением домовладений, расположенных в границах территории садоводства, штук | Общее количество домовладений в населенном пункте, за исключением домовладений, расположенных в границах территории садоводства, для которых по состоянию на 1 сентября 2021 г. создана техническая возможность подключения, штук | Наименование газораспределительной организации | График реализации догазификации домовладений в населенном пункте, за исключением расположенных в границах территории садоводства | | | | График реализации догазификации домовладений в населенном пункте, за исключением расположенных в границах территории садоводства | | | | График реализации догазификации домовладений в населенном пункте, за исключением расположенных в границах территории садоводства | | | | График реализации догазификации домовладений в населенном пункте, за исключением расположенных в границах территории садоводства | | | | График реализации догазификации домовладений в населенном пункте, за исключением расположенных в границах территории садоводства | | | | График реализации догазификации домовладений в населенном пункте, за исключением расположенных в границах территории садоводства | | | | График реализации догазификации домовладений в населенном пункте, за исключением расположенных в границах территории садоводства | | | |
|---|---|---|---|---|---|---|---|---|---|---|---|---|---|---|---|---|---|---|---|---|---|---|---|---|---|---|---|---|---|---|---|
| | | | | | | 2022 год | | | | 2023 год | | | | 2024 год | | | | 2025 год | | | | 2026 год | | | | 2027 год | | | | 2028 год | | | |
| | | | | | | количество домовладений в населенном пункте, за исключением домовладений, расположенных в границах территории садоводства, подключаемых к газораспределительным сетям, штук | общее количество домовладений в населенном пункте, за исключением домовладений, расположенных в границах территории садоводства, для которых создается техническая возможность подключения, штук | срок догазификации (месяц) | | количество домовладений в населенном пункте, за исключением домовладений, расположенных в границах территории садоводства, подключаемых к газораспределительным сетям, штук | общее количество домовладений в населенном пункте, за исключением домовладений, расположенных в границах территории садоводства, для которых создается техническая возможность подключения, штук | срок догазификации (месяц) | | количество домовладений в населенном пункте, за исключением домовладений, расположенных в границах территории садоводства, подключаемых к газораспределительным сетям, штук | общее количество домовладений в населенном пункте, за исключением домовладений, расположенных в границах территории садоводства, для которых создается техническая возможность подключения, штук | срок догазификации (месяц) | | количество домовладений в населенном пункте, за исключением домовладений, расположенных в границах территории садоводства, подключаемых к газораспределительным сетям, штук | общее количество домовладений в населенном пункте, за исключением домовладений, расположенных в границах территории садоводства, для которых создается техническая возможность подключения, штук | срок догазификации (месяц) | | количество домовладений в населенном пункте, за исключением домовладений, расположенных в границах территории садоводства, подключаемых к газораспределительным сетям, штук | общее количество домовладений в населенном пункте, за исключением домовладений, расположенных в границах территории садоводства, для которых создается техническая возможность подключения, штук | срок догазификации (месяц) | | количество домовладений в населенном пункте, за исключением домовладений, расположенных в границах территории садоводства, подключаемых к газораспределительным сетям, штук | общее количество домовладений в населенном пункте, за исключением домовладений, расположенных в границах территории садоводства, для которых создается техническая возможность подключения, штук | срок догазификации (месяц) | |
| | | | | | | | | начало | окончание | | | начало | окончание | | | начало | окончание | | | начало | окончание | | | начало | окончание | | | начало | окончание | | |
| 1 | 2 | 3 | 4 | 5 | 6 | 7 | 8 | 9 | 10 | 11 | 12 | 13 | 14 | 15 | 16 | 17 | 18 | 19 | 20 | 21 | 22 | 23 | 24 | 25 | 26 | 27 | 28 | 29 | 30 | 31 | 32 | 33 | 34 |
| 569 | Серафимовичский муниципальный район | х. Бобровский 2-й | 1 | 1 | ООО "Газпром газораспределение Волгоград" | 0 | 0 | | | 1 | 0 | апрель | апрель | 0 | 0 | | | 0 | 0 | | | 0 | 0 | | | 0 | 0 | | | 0 | 0 | | |
| 570 | Серафимовичский муниципальный район | х. Большой | 8 | 1 | ООО "Газпром газораспределение Волгоград" | 2 | 0 | апрель | май | 1 | 0 | ноябрь | ноябрь | 2 | 0 | январь | октябрь | 0 | 0 | | | 0 | 0 | | | 1 | 0 | апрель | апрель | 0 | 0 | | |
| 571 | Серафимовичский муниципальный район | х. Горбатовский | 14 | 1 | ООО "Газпром газораспределение Волгоград" | 8 | 0 | август | сентябрь | 1 | 0 | октябрь | октябрь | 1 | 0 | октябрь | октябрь | 0 | 0 | | | 0 | 0 | | | 0 | 0 | | | 0 | 0 | | |
| 572 | Серафимовичский муниципальный район | х. Грушин | 2 | 1 | ООО "Газпром газораспределение Волгоград" | 1 | 0 | июнь | июнь | 0 | 0 | | | 0 | 0 | | | 1 | 0 | январь | январь | 0 | 0 | | | 0 | 0 | | | 0 | 0 | | |
| 573 | Серафимовичский муниципальный район | х. Затонский | 5 | 1 | ООО "Газпром газораспределение Волгоград" | 1 | 0 | май | май | 1 | 0 | ноябрь | ноябрь | 2 | 0 | январь | декабрь | 0 | 0 | | | 0 | 0 | | | 0 | 0 | | | 0 | 0 | | |
| 574 | Серафимовичский муниципальный район | х. Зимняцкий | 39 | 1 | ООО "Газпром газораспределение Волгоград" | 11 | 0 | июнь | октябрь | 6 | 0 | январь | октябрь | 9 | 0 | январь | декабрь | 0 | 0 | | | 0 | 0 | | | 0 | 0 | | | 1 | 0 | январь | январь |
| 575 | Серафимовичский муниципальный район | х. Игнатов | 1 | 1 | ООО "Газпром газораспределение Волгоград" | 0 | 0 | | | 1 | 0 | июнь | июнь | 0 | 0 | | | 0 | 0 | | | 0 | 0 | | | 0 | 0 | | | 0 | 0 | | |
| 576 | Серафимовичский муниципальный район | х. Клетско-Почтовский | 1 | 1 | ООО "Газпром газораспределение Волгоград" | 1 | 0 | май | май | 0 | 0 | | | 0 | 0 | | | 0 | 0 | | | 0 | 0 | | | 0 | 0 | | | 0 | 0 | | |

| № п/п | Муниципальное образование | Наименование населенного пункта | Общее количество негазифицированных домовладений в населенном пункте, за исключением домовладений, расположенных в границах территории садоводства, штук | Общее количество домовладений в населенном пункте, за исключением домовладений, расположенных в границах территории садоводства, для которых по состоянию на 1 сентября 2021 г. создана техническая возможность подключения, штук | Наименование газораспределительной организации | График реализации догазификации домовладений в населенном пункте, за исключением расположенных в границах территории садоводства | | | | График реализации догазификации домовладений в населенном пункте, за исключением расположенных в границах территории садоводства | | | | График реализации догазификации домовладений в населенном пункте, за исключением расположенных в границах территории садоводства | | | | График реализации догазификации домовладений в населенном пункте, за исключением расположенных в границах территории садоводства | | | | График реализации догазификации домовладений в населенном пункте, за исключением расположенных в границах территории садоводства | | | | График реализации догазификации домовладений в населенном пункте, за исключением расположенных в границах территории садоводства | | | | График реализации догазификации домовладений в населенном пункте, за исключением расположенных в границах территории садоводства | | | |
|---|---|---|---|---|---|---|---|---|---|---|---|---|---|---|---|---|---|---|---|---|---|---|---|---|---|---|---|---|---|---|---|
| | | | | | | 2022 год | | | | 2023 год | | | | 2024 год | | | | 2025 год | | | | 2026 год | | | | 2027 год | | | | 2028 год | | | |
| | | | | | | количество домовладений в населенном пункте, за исключением домовладений, расположенных в границах территории садоводства, подключаемых к газораспределительным сетям, штук | общее количество домовладений в населенном пункте, за исключением домовладений, расположенных в границах территории садоводства, для которых создается техническая возможность подключения, штук | срок догазификации (месяц) | | количество домовладений в населенном пункте, за исключением домовладений, расположенных в границах территории садоводства, подключаемых к газораспределительным сетям, штук | общее количество домовладений в населенном пункте, за исключением домовладений, расположенных в границах территории садоводства, для которых создается техническая возможность подключения, штук | срок догазификации (месяц) | | количество домовладений в населенном пункте, за исключением домовладений, расположенных в границах территории садоводства, подключаемых к газораспределительным сетям, штук | общее количество домовладений в населенном пункте, за исключением домовладений, расположенных в границах территории садоводства, для которых создается техническая возможность подключения, штук | срок догазификации (месяц) | | количество домовладений в населенном пункте, за исключением домовладений, расположенных в границах территории садоводства, подключаемых к газораспределительным сетям, штук | общее количество домовладений в населенном пункте, за исключением домовладений, расположенных в границах территории садоводства, для которых создается техническая возможность подключения, штук | срок догазификации (месяц) | | количество домовладений в населенном пункте, за исключением домовладений, расположенных в границах территории садоводства, подключаемых к газораспределительным сетям, штук | общее количество домовладений в населенном пункте, за исключением домовладений, расположенных в границах территории садоводства, для которых создается техническая возможность подключения, штук | срок догазификации (месяц) | | количество домовладений в населенном пункте, за исключением домовладений, расположенных в границах территории садоводства, подключаемых к газораспределительным сетям, штук | общее количество домовладений в населенном пункте, за исключением домовладений, расположенных в границах территории садоводства, для которых создается техническая возможность подключения, штук | срок догазификации (месяц) | |
| | | | | | | | | начало | окончание | | | начало | окончание | | | начало | окончание | | | начало | окончание | | | начало | окончание | | | начало | окончание | | |
| 1 | 2 | 3 | 4 | 5 | 6 | 7 | 8 | 9 | 10 | 11 | 12 | 13 | 14 | 15 | 16 | 17 | 18 | 19 | 20 | 21 | 22 | 23 | 24 | 25 | 26 | 27 | 28 | 29 | 30 | 31 | 32 | 33 | 34 |
| 577 | Серафимовичский муниципальный район | х. Котовский | 4 | 1 | ООО "Газпром газораспределение Волгоград" | 3 | 0 | июнь | октябрь | 0 | 0 | | | 0 | 0 | | | 0 | 0 | | | 0 | 0 | | | 0 | 0 | | | 0 | 0 | | |
| 578 | Серафимовичский муниципальный район | х. Отрожки | 35 | 1 | ООО "Газпром газораспределение Волгоград" | 7 | 0 | февраль | октябрь | 16 | 0 | апрель | декабрь | 1 | 0 | октябрь | октябрь | 2 | 0 | март | март | 0 | 0 | | | 0 | 0 | | | 1 | 0 | март | март |
| 579 | Серафимовичский муниципальный район | х. Песчаный | 1 | 1 | ООО "Газпром газораспределение Волгоград" | 1 | 0 | июнь | июнь | 0 | 0 | | | 0 | 0 | | | 0 | 0 | | | 0 | 0 | | | 0 | 0 | | | 0 | 0 | | |
| 580 | Серафимовичский муниципальный район | х. Пичугин | 4 | 1 | ООО "Газпром газораспределение Волгоград" | 2 | 0 | август | август | 1 | 0 | октябрь | октябрь | 0 | 0 | | | 0 | 0 | | | 0 | 0 | | | 0 | 0 | | | 0 | 0 | | |
| 581 | Серафимовичский муниципальный район | х. Пронин | 4 | 1 | ООО "Газпром газораспределение Волгоград" | 2 | 0 | сентябрь | сентябрь | 0 | 0 | | | 0 | 0 | | | 0 | 0 | | | 0 | 0 | | | 1 | 0 | апрель | апрель | 0 | 0 | | |
| 582 | Серафимовичский муниципальный район | х. Рыбный | 2 | 1 | ООО "Газпром газораспределение Волгоград" | 0 | 0 | | | 0 | 0 | | | 1 | 0 | январь | январь | 1 | 0 | август | август | 0 | 0 | | | 0 | 0 | | | 0 | 0 | | |
| 583 | Серафимовичский муниципальный район | х. Теркин | 9 | 1 | ООО "Газпром газораспределение Волгоград" | 6 | 0 | сентябрь | декабрь | 1 | 0 | июнь | июнь | 0 | 0 | | | 0 | 0 | | | 0 | 0 | | | 0 | 0 | | | 0 | 0 | | |
| 584 | Серафимовичский муниципальный район | х. Трясиновский | 1 | 1 | ООО "Газпром газораспределение Волгоград" | 0 | 0 | | | 0 | 0 | | | 1 | 0 | декабрь | декабрь | 0 | 0 | | | 0 | 0 | | | 0 | 0 | | | 0 | 0 | | |

| № п/п | Муниципальное образование | Наименование населенного пункта | Общее количество негазифицированных домовладений в населенном пункте, за исключением домовладений, расположенных в границах территории садоводства, штук | Общее количество домовладений в населенном пункте, за исключением домовладений, расположенных в границах территории садоводства, для которых по состоянию на 1 сентября 2021 г. создана техническая возможность подключения, штук | Наименование газораспределительной организации | График реализации догазификации домовладений в населенном пункте, за исключением расположенных в границах территории садоводства | | | | График реализации догазификации домовладений в населенном пункте, за исключением расположенных в границах территории садоводства | | | | График реализации догазификации домовладений в населенном пункте, за исключением расположенных в границах территории садоводства | | | | График реализации догазификации домовладений в населенном пункте, за исключением расположенных в границах территории садоводства | | | | График реализации догазификации домовладений в населенном пункте, за исключением расположенных в границах территории садоводства | | | | График реализации догазификации домовладений в населенном пункте, за исключением расположенных в границах территории садоводства | | | | График реализации догазификации домовладений в населенном пункте, за исключением расположенных в границах территории садоводства | | | |
|---|---|---|---|---|---|---|---|---|---|---|---|---|---|---|---|---|---|---|---|---|---|---|---|---|---|---|---|---|---|---|---|
| | | | | | | 2022 год | | | | 2023 год | | | | 2024 год | | | | 2025 год | | | | 2026 год | | | | 2027 год | | | | 2028 год | | | |
| | | | | | | количество домовладений в населенном пункте, за исключением домовладений, расположенных в границах территории садоводства, подключаемых к газораспределительным сетям, штук | общее количество домовладений в населенном пункте, за исключением домовладений, расположенных в границах территории садоводства, для которых создается техническая возможность подключения, штук | срок догазификации (месяц) | | количество домовладений в населенном пункте, за исключением домовладений, расположенных в границах территории садоводства, подключаемых к газораспределительным сетям, штук | общее количество домовладений в населенном пункте, за исключением домовладений, расположенных в границах территории садоводства, для которых создается техническая возможность подключения, штук | срок догазификации (месяц) | | количество домовладений в населенном пункте, за исключением домовладений, расположенных в границах территории садоводства, подключаемых к газораспределительным сетям, штук | общее количество домовладений в населенном пункте, за исключением домовладений, расположенных в границах территории садоводства, для которых создается техническая возможность подключения, штук | срок догазификации (месяц) | | количество домовладений в населенном пункте, за исключением домовладений, расположенных в границах территории садоводства, подключаемых к газораспределительным сетям, штук | общее количество домовладений в населенном пункте, за исключением домовладений, расположенных в границах территории садоводства, для которых создается техническая возможность подключения, штук | срок догазификации (месяц) | | количество домовладений в населенном пункте, за исключением домовладений, расположенных в границах территории садоводства, подключаемых к газораспределительным сетям, штук | общее количество домовладений в населенном пункте, за исключением домовладений, расположенных в границах территории садоводства, для которых создается техническая возможность подключения, штук | срок догазификации (месяц) | | количество домовладений в населенном пункте, за исключением домовладений, расположенных в границах территории садоводства, подключаемых к газораспределительным сетям, штук | общее количество домовладений в населенном пункте, за исключением домовладений, расположенных в границах территории садоводства, для которых создается техническая возможность подключения, штук | срок догазификации (месяц) | |
| | | | | | | | | начало | окончание | | | начало | окончание | | | начало | окончание | | | начало | окончание | | | начало | окончание | | | начало | окончание | | |
| 1 | 2 | 3 | 4 | 5 | 6 | 7 | 8 | 9 | 10 | 11 | 12 | 13 | 14 | 15 | 16 | 17 | 18 | 19 | 20 | 21 | 22 | 23 | 24 | 25 | 26 | 27 | 28 | 29 | 30 | 31 | 32 | 33 | 34 |
| 585 | Серафимовичский муниципальный район | х. Хованский | 4 | 1 | ООО "Газпром газораспределение Волгоград" | 3 | 0 | февраль | май | 0 | 0 | | | 0 | 0 | | | 0 | 0 | | | 0 | 0 | | | 0 | 0 | | | 0 | 0 | | |
| 586 | Среднеахтубинский муниципальный район | г. Краснослободск | 1556 | 1 | ООО "Газпром газораспределение Волгоград" | 227 | 0 | январь | декабрь | 583 | 0 | январь | декабрь | 287 | 0 | январь | декабрь | 118 | 0 | январь | декабрь | 2 | 0 | март | июль | 6 | 0 | июнь | декабрь | 61 | 0 | январь | сентябрь |
| 587 | Среднеахтубинский муниципальный район | х. Пламенка | 22 | 1 | ООО "Газпром газораспределение Волгоград" | 4 | 0 | июнь | октябрь | 9 | 0 | март | ноябрь | 4 | 0 | октябрь | ноябрь | 1 | 0 | декабрь | декабрь | 0 | 0 | | | 0 | 0 | | | 2 | 0 | март | июль |
| 588 | Среднеахтубинский муниципальный район | п. Великий октябрь | 32 | 1 | ООО "Газпром газораспределение Волгоград" | 7 | 0 | март | декабрь | 14 | 0 | апрель | декабрь | 3 | 0 | октябрь | декабрь | 2 | 0 | январь | март | 0 | 0 | | | 0 | 0 | | | 0 | 0 | | |
| 589 | Среднеахтубинский муниципальный район | п. Вторая Пятилетка | 47 | 1 | ООО "Газпром газораспределение Волгоград" | 20 | 0 | январь | декабрь | 9 | 0 | январь | ноябрь | 1 | 0 | август | август | 1 | 0 | март | март | 0 | 0 | | | 7 | 0 | июль | ноябрь | 0 | 0 | | |
| 590 | Среднеахтубинский муниципальный район | п. Звездный | 3 | 1 | ООО "Газпром газораспределение Волгоград" | 0 | 0 | | | 2 | 0 | январь | май | 1 | 0 | октябрь | октябрь | 0 | 0 | | | 0 | 0 | | | 0 | 0 | | | 0 | 0 | | |
| 591 | Среднеахтубинский муниципальный район | п. Калинина | 79 | 1 | ООО "Газпром газораспределение Волгоград" | 27 | 0 | март | декабрь | 22 | 0 | январь | декабрь | 5 | 0 | июнь | ноябрь | 5 | 0 | февраль | декабрь | 0 | 0 | | | 1 | 0 | май | май | 2 | 0 | апрель | июль |
| 592 | Среднеахтубинский муниципальный район | п. Куликовка | 121 | 1 | ООО "Газпром газораспределение Волгоград" | 26 | 0 | январь | декабрь | 40 | 0 | февраль | декабрь | 15 | 0 | январь | декабрь | 28 | 0 | январь | декабрь | 0 | 0 | | | 0 | 0 | | | 4 | 0 | январь | август |

| № п/п | Муниципальное образование | Наименование населенного пункта | Общее количество негазифицированных домовладений в населенном пункте, за исключением домовладений, расположенных в границах территории садоводства, штук | Общее количество домовладений в населенном пункте, за исключением домовладений, расположенных в границах территории садоводства, для которых по состоянию на 1 сентября 2021 г. создана техническая возможность подключения, штук | Наименование газораспределительной организации | График реализации догазификации домовладений в населенном пункте, за исключением расположенных в границах территории садоводства | | | | График реализации догазификации домовладений в населенном пункте, за исключением расположенных в границах территории садоводства | | | | График реализации догазификации домовладений в населенном пункте, за исключением расположенных в границах территории садоводства | | | | График реализации догазификации домовладений в населенном пункте, за исключением расположенных в границах территории садоводства | | | | График реализации догазификации домовладений в населенном пункте, за исключением расположенных в границах территории садоводства | | | | График реализации догазификации домовладений в населенном пункте, за исключением расположенных в границах территории садоводства | | | | График реализации догазификации домовладений в населенном пункте, за исключением расположенных в границах территории садоводства | | | |
|---|---|---|---|---|---|---|---|---|---|---|---|---|---|---|---|---|---|---|---|---|---|---|---|---|---|---|---|---|---|---|---|
| | | | | | | 2022 год | | | | 2023 год | | | | 2024 год | | | | 2025 год | | | | 2026 год | | | | 2027 год | | | | 2028 год | | | |
| | | | | | | количество домовладений в населенном пункте, за исключением домовладений, расположенных в границах территории садоводства, подключаемых к газораспределительным сетям, штук | общее количество домовладений в населенном пункте, за исключением домовладений, расположенных в границах территории садоводства, для которых создается техническая возможность подключения, штук | срок догазификации (месяц) | | количество домовладений в населенном пункте, за исключением домовладений, расположенных в границах территории садоводства, подключаемых к газораспределительным сетям, штук | общее количество домовладений в населенном пункте, за исключением домовладений, расположенных в границах территории садоводства, для которых создается техническая возможность подключения, штук | срок догазификации (месяц) | | количество домовладений в населенном пункте, за исключением домовладений, расположенных в границах территории садоводства, подключаемых к газораспределительным сетям, штук | общее количество домовладений в населенном пункте, за исключением домовладений, расположенных в границах территории садоводства, для которых создается техническая возможность подключения, штук | срок догазификации (месяц) | | количество домовладений в населенном пункте, за исключением домовладений, расположенных в границах территории садоводства, подключаемых к газораспределительным сетям, штук | общее количество домовладений в населенном пункте, за исключением домовладений, расположенных в границах территории садоводства, для которых создается техническая возможность подключения, штук | срок догазификации (месяц) | | количество домовладений в населенном пункте, за исключением домовладений, расположенных в границах территории садоводства, подключаемых к газораспределительным сетям, штук | общее количество домовладений в населенном пункте, за исключением домовладений, расположенных в границах территории садоводства, для которых создается техническая возможность подключения, штук | срок догазификации (месяц) | | количество домовладений в населенном пункте, за исключением домовладений, расположенных в границах территории садоводства, подключаемых к газораспределительным сетям, штук | общее количество домовладений в населенном пункте, за исключением домовладений, расположенных в границах территории садоводства, для которых создается техническая возможность подключения, штук | срок догазификации (месяц) | |
| | | | | | | | | начало | окончание | | | начало | окончание | | | начало | окончание | | | начало | окончание | | | начало | окончание | | | начало | окончание | | |
| 1 | 2 | 3 | 4 | 5 | 6 | 7 | 8 | 9 | 10 | 11 | 12 | 13 | 14 | 15 | 16 | 17 | 18 | 19 | 20 | 21 | 22 | 23 | 24 | 25 | 26 | 27 | 28 | 29 | 30 | 31 | 32 | 33 | 34 |
| 593 | Среднеахтубинский муниципальный район | п. Кировец | 117 | 1 | ООО "Газпром газораспределение Волгоград" | 55 | 0 | февраль | декабрь | 21 | 0 | март | декабрь | 6 | 0 | февраль | декабрь | 7 | 0 | январь | август | 1 | 0 | январь | январь | 0 | 0 | | | 2 | 0 | апрель | май |
| 594 | Среднеахтубинский муниципальный район | п. Колхозная Ахтуба | 107 | 1 | ООО "Газпром газораспределение Волгоград" | 18 | 0 | январь | октябрь | 26 | 0 | февраль | декабрь | 28 | 0 | январь | декабрь | 14 | 0 | январь | июнь | 0 | 0 | | | 1 | 0 | октябрь | октябрь | 3 | 0 | февраль | март |
| 595 | Среднеахтубинский муниципальный район | п. Красный | 117 | 0 | ООО "Газпром газораспределение Волгоград" | 0 | 0 | | | 0 | 0 | | | 0 | 0 | | | 38 | 0 | февраль | сентябрь | 77 | 0 | январь | февраль | 0 | 0 | | | 0 | 0 | | |
| 596 | Среднеахтубинский муниципальный район | п. Куйбышев | 89 | 1 | ООО "Газпром газораспределение Волгоград" | 12 | 0 | март | декабрь | 31 | 0 | январь | декабрь | 15 | 0 | январь | декабрь | 10 | 0 | февраль | декабрь | 0 | 0 | | | 1 | 0 | декабрь | декабрь | 5 | 0 | январь | июль |
| 597 | Среднеахтубинский муниципальный район | п. Максима Горького | 49 | 1 | ООО "Газпром газораспределение Волгоград" | 0 | 0 | | | 0 | 0 | | | 18 | 0 | апрель | декабрь | 3 | 0 | март | декабрь | 25 | 0 | январь | январь | 0 | 0 | | | 3 | 0 | май | июнь |
| 598 | Среднеахтубинский муниципальный район | п. Маслово | 36 | 1 | ООО "Газпром газораспределение Волгоград" | 2 | 0 | июль | октябрь | 16 | 0 | январь | декабрь | 7 | 0 | апрель | декабрь | 5 | 0 | январь | октябрь | 0 | 0 | | | 0 | 0 | | | 3 | 0 | январь | май |
| 599 | Среднеахтубинский муниципальный район | п. Первомайский | 100 | 1 | ООО "Газпром газораспределение Волгоград" | 32 | 0 | март | декабрь | 30 | 0 | февраль | декабрь | 7 | 0 | февраль | декабрь | 2 | 0 | февраль | май | 0 | 0 | | | 0 | 0 | | | 2 | 0 | апрель | май |
| 600 | Среднеахтубинский муниципальный район | п. Песчанка | 84 | 1 | ООО "Газпром газораспределение Волгоград" | 28 | 0 | август | октябрь | 20 | 0 | май | декабрь | 10 | 0 | февраль | декабрь | 7 | 0 | февраль | октябрь | 0 | 0 | | | 0 | 0 | | | 0 | 0 | | |

| № п/п | Муниципальное образование | Наименование населенного пункта | Общее количество негазифицированных домовладений в населенном пункте, за исключением домовладений, расположенных в границах территории садоводства, штук | Общее количество домовладений в населенном пункте, за исключением домовладений, расположенных в границах территории садоводства, для которых по состоянию на 1 сентября 2021 г. создана техническая возможность подключения, штук | Наименование газораспределительной организации | График реализации догазификации домовладений в населенном пункте, за исключением расположенных в границах территории садоводства | | | | График реализации догазификации домовладений в населенном пункте, за исключением расположенных в границах территории садоводства | | | | График реализации догазификации домовладений в населенном пункте, за исключением расположенных в границах территории садоводства | | | | График реализации догазификации домовладений в населенном пункте, за исключением расположенных в границах территории садоводства | | | | График реализации догазификации домовладений в населенном пункте, за исключением расположенных в границах территории садоводства | | | | График реализации догазификации домовладений в населенном пункте, за исключением расположенных в границах территории садоводства | | | | График реализации догазификации домовладений в населенном пункте, за исключением расположенных в границах территории садоводства | | | |
|---|---|---|---|---|---|---|---|---|---|---|---|---|---|---|---|---|---|---|---|---|---|---|---|---|---|---|---|---|---|---|
| | | | | | | 2022 год | | | | 2023 год | | | | 2024 год | | | | 2025 год | | | | 2026 год | | | | 2027 год | | | | 2028 год | | | |
| | | | | | | количество домовладений в населенном пункте, за исключением домовладений, расположенных в границах территории садоводства, подключаемых к газораспределительным сетям, штук | общее количество домовладений в населенном пункте, за исключением домовладений, расположенных в границах территории садоводства, для которых создается техническая возможность подключения, штук | срок догазификации (месяц) | | количество домовладений в населенном пункте, за исключением домовладений, расположенных в границах территории садоводства, подключаемых к газораспределительным сетям, штук | общее количество домовладений в населенном пункте, за исключением домовладений, расположенных в границах территории садоводства, для которых создается техническая возможность подключения, штук | срок догазификации (месяц) | | количество домовладений в населенном пункте, за исключением домовладений, расположенных в границах территории садоводства, подключаемых к газораспределительным сетям, штук | общее количество домовладений в населенном пункте, за исключением домовладений, расположенных в границах территории садоводства, для которых создается техническая возможность подключения, штук | срок догазификации (месяц) | | количество домовладений в населенном пункте, за исключением домовладений, расположенных в границах территории садоводства, подключаемых к газораспределительным сетям, штук | общее количество домовладений в населенном пункте, за исключением домовладений, расположенных в границах территории садоводства, для которых создается техническая возможность подключения, штук | срок догазификации (месяц) | | количество домовладений в населенном пункте, за исключением домовладений, расположенных в границах территории садоводства, подключаемых к газораспределительным сетям, штук | общее количество домовладений в населенном пункте, за исключением домовладений, расположенных в границах территории садоводства, для которых создается техническая возможность подключения, штук | срок догазификации (месяц) | | количество домовладений в населенном пункте, за исключением домовладений, расположенных в границах территории садоводства, подключаемых к газораспределительным сетям, штук | общее количество домовладений в населенном пункте, за исключением домовладений, расположенных в границах территории садоводства, для которых создается техническая возможность подключения, штук | срок догазификации (месяц) | |
| | | | | | | | | начало | окончание | | | начало | окончание | | | начало | окончание | | | начало | окончание | | | начало | окончание | | | начало | окончание | |
| 1 | 2 | 3 | 4 | 5 | 6 | 7 | 8 | 9 | 10 | 11 | 12 | 13 | 14 | 15 | 16 | 17 | 18 | 19 | 20 | 21 | 22 | 23 | 24 | 25 | 26 | 27 | 28 | 29 | 30 | 31 | 32 | 33 | 34 |
| 601 | Среднеахтубинский муниципальный район | п. Рыбачий | 26 | 1 | ООО "Газпром газораспределение Волгоград" | 8 | 0 | март | сентябрь | 5 | 0 | март | сентябрь | 6 | 0 | август | декабрь | 1 | 0 | сентябрь | сентябрь | 0 | 0 | | | 0 | 0 | | | 2 | 0 | июнь | июнь |
| 602 | Среднеахтубинский муниципальный район | п. Стандартный | 86 | 1 | ООО "Газпром газораспределение Волгоград" | 0 | 0 | | | 0 | 0 | | | 25 | 0 | сентябрь | декабрь | 3 | 0 | январь | апрель | 58 | 0 | февраль | февраль | 0 | 0 | | | 0 | 0 | | |
| 603 | Среднеахтубинский муниципальный район | п. Третий Решающий | 32 | 1 | ООО "Газпром газораспределение Волгоград" | 5 | 0 | март | декабрь | 13 | 0 | июнь | декабрь | 3 | 0 | июнь | декабрь | 2 | 0 | март | июнь | 0 | 0 | | | 0 | 0 | | | 3 | 0 | март | июнь |
| 604 | Среднеахтубинский муниципальный район | п. Третья Карта | 26 | 1 | ООО "Газпром газораспределение Волгоград" | 4 | 0 | ноябрь | декабрь | 9 | 0 | апрель | ноябрь | 5 | 0 | июнь | октябрь | 2 | 0 | январь | февраль | 0 | 0 | | | 0 | 0 | | | 0 | 0 | | |
| 605 | Среднеахтубинский муниципальный район | рп Средняя Ахтуба | 435 | 1 | ООО "Газпром газораспределение Волгоград" | 99 | 0 | январь | декабрь | 127 | 0 | январь | декабрь | 78 | 0 | январь | декабрь | 39 | 0 | январь | ноябрь | 3 | 0 | январь | август | 1 | 0 | октябрь | октябрь | 27 | 0 | январь | август |
| 606 | Среднеахтубинский муниципальный район | с. Верхнепогромное | 99 | 1 | ООО "Газпром газораспределение Волгоград" | 30 | 0 | февраль | октябрь | 32 | 0 | март | декабрь | 7 | 0 | сентябрь | декабрь | 5 | 0 | февраль | декабрь | 1 | 0 | февраль | февраль | 0 | 0 | | | 3 | 0 | февраль | май |
| 607 | Среднеахтубинский муниципальный район | с. Рахинка | 96 | 1 | ООО "Газпром газораспределение Волгоград" | 33 | 0 | январь | декабрь | 31 | 0 | январь | декабрь | 4 | 0 | октябрь | декабрь | 3 | 0 | апрель | октябрь | 1 | 0 | август | август | 0 | 0 | | | 0 | 0 | | |
| 608 | Среднеахтубинский муниципальный район | х. Бурковский | 61 | 1 | ООО "Газпром газораспределение Волгоград" | 14 | 0 | февраль | ноябрь | 18 | 0 | январь | декабрь | 9 | 0 | март | декабрь | 9 | 0 | январь | декабрь | 0 | 0 | | | 0 | 0 | | | 5 | 0 | февраль | декабрь |

| № п/п | Муниципальное образование | Наименование населенного пункта | Общее количество негазифицированных домовладений в населенном пункте, за исключением домовладений, расположенных в границах территории садоводства, штук | Общее количество домовладений в населенном пункте, за исключением домовладений, расположенных в границах территории садоводства, для которых по состоянию на 1 сентября 2021 г. создана техническая возможность подключения, штук | Наименование газораспределительной организации | График реализации догазификации домовладений в населенном пункте, за исключением расположенных в границах территории садоводства | | | | График реализации догазификации домовладений в населенном пункте, за исключением расположенных в границах территории садоводства | | | | График реализации догазификации домовладений в населенном пункте, за исключением расположенных в границах территории садоводства | | | | График реализации догазификации домовладений в населенном пункте, за исключением расположенных в границах территории садоводства | | | | График реализации догазификации домовладений в населенном пункте, за исключением расположенных в границах территории садоводства | | | | График реализации догазификации домовладений в населенном пункте, за исключением расположенных в границах территории садоводства | | | | График реализации догазификации домовладений в населенном пункте, за исключением расположенных в границах территории садоводства | | | |
|---|---|---|---|---|---|---|---|---|---|---|---|---|---|---|---|---|---|---|---|---|---|---|---|---|---|---|---|---|---|---|---|
| | | | | | | 2022 год | | | | 2023 год | | | | 2024 год | | | | 2025 год | | | | 2026 год | | | | 2027 год | | | | 2028 год | | | |
| | | | | | | количество домовладений в населенном пункте, за исключением домовладений, расположенных в границах территории садоводства, подключаемых к газораспределительным сетям, штук | общее количество домовладений в населенном пункте, за исключением домовладений, расположенных в границах территории садоводства, для которых создается техническая возможность подключения, штук | срок догазификации (месяц) | | количество домовладений в населенном пункте, за исключением домовладений, расположенных в границах территории садоводства, подключаемых к газораспределительным сетям, штук | общее количество домовладений в населенном пункте, за исключением домовладений, расположенных в границах территории садоводства, для которых создается техническая возможность подключения, штук | срок догазификации (месяц) | | количество домовладений в населенном пункте, за исключением домовладений, расположенных в границах территории садоводства, подключаемых к газораспределительным сетям, штук | общее количество домовладений в населенном пункте, за исключением домовладений, расположенных в границах территории садоводства, для которых создается техническая возможность подключения, штук | срок догазификации (месяц) | | количество домовладений в населенном пункте, за исключением домовладений, расположенных в границах территории садоводства, подключаемых к газораспределительным сетям, штук | общее количество домовладений в населенном пункте, за исключением домовладений, расположенных в границах территории садоводства, для которых создается техническая возможность подключения, штук | срок догазификации (месяц) | | количество домовладений в населенном пункте, за исключением домовладений, расположенных в границах территории садоводства, подключаемых к газораспределительным сетям, штук | общее количество домовладений в населенном пункте, за исключением домовладений, расположенных в границах территории садоводства, для которых создается техническая возможность подключения, штук | срок догазификации (месяц) | | количество домовладений в населенном пункте, за исключением домовладений, расположенных в границах территории садоводства, подключаемых к газораспределительным сетям, штук | общее количество домовладений в населенном пункте, за исключением домовладений, расположенных в границах территории садоводства, для которых создается техническая возможность подключения, штук | срок догазификации (месяц) | |
| | | | | | | | | начало | окончание | | | начало | окончание | | | начало | окончание | | | начало | окончание | | | начало | окончание | | | начало | окончание | | |
| 1 | 2 | 3 | 4 | 5 | 6 | 7 | 8 | 9 | 10 | 11 | 12 | 13 | 14 | 15 | 16 | 17 | 18 | 19 | 20 | 21 | 22 | 23 | 24 | 25 | 26 | 27 | 28 | 29 | 30 | 31 | 32 | 33 | 34 |
| 609 | Среднеахтубинский муниципальный район | х. Вязовка | 4 | 1 | ООО "Газпром газораспределение Волгоград" | 0 | 0 | | | 2 | 0 | июнь | октябрь | 0 | 0 | | | 1 | 0 | январь | январь | 0 | 0 | | | 0 | 0 | | | 0 | 0 | | |
| 610 | Среднеахтубинский муниципальный район | х. Госпитомник | 77 | 1 | ООО "Газпром газораспределение Волгоград" | 21 | 0 | январь | сентябрь | 25 | 0 | февраль | декабрь | 12 | 0 | март | декабрь | 6 | 0 | январь | октябрь | 0 | 0 | | | 1 | 0 | ноябрь | ноябрь | 3 | 0 | январь | январь |
| 611 | Среднеахтубинский муниципальный район | х. Закутский | 64 | 1 | ООО "Газпром газораспределение Волгоград" | 6 | 0 | июнь | декабрь | 36 | 0 | январь | декабрь | 6 | 0 | октябрь | декабрь | 7 | 0 | март | июль | 0 | 0 | | | 1 | 0 | сентябрь | сентябрь | 2 | 0 | апрель | декабрь |
| 612 | Среднеахтубинский муниципальный район | х. Заяр | 19 | 1 | ООО "Газпром газораспределение Волгоград" | 5 | 0 | май | декабрь | 6 | 0 | январь | декабрь | 2 | 0 | май | октябрь | 0 | 0 | | | 0 | 0 | | | 0 | 0 | | | 1 | 0 | июнь | июнь |
| 613 | Среднеахтубинский муниципальный район | х. Клетский | 71 | 1 | ООО "Газпром газораспределение Волгоград" | 13 | 0 | июнь | декабрь | 31 | 0 | февраль | декабрь | 8 | 0 | апрель | декабрь | 3 | 0 | март | июнь | 0 | 0 | | | 0 | 0 | | | 2 | 0 | февраль | июнь |
| 614 | Среднеахтубинский муниципальный район | х. Кочетково | 14 | 1 | ООО "Газпром газораспределение Волгоград" | 10 | 0 | март | октябрь | 0 | 0 | | | 1 | 0 | декабрь | декабрь | 0 | 0 | | | 0 | 0 | | | 0 | 0 | | | 0 | 0 | | |
| 615 | Среднеахтубинский муниципальный район | х. Красный Сад | 70 | 1 | ООО "Газпром газораспределение Волгоград" | 21 | 0 | апрель | декабрь | 18 | 0 | апрель | декабрь | 8 | 0 | март | декабрь | 6 | 0 | февраль | сентябрь | 0 | 0 | | | 0 | 0 | | | 0 | 0 | | |
| 616 | Среднеахтубинский муниципальный район | х. Лебяжья Поляна | 43 | 1 | ООО "Газпром газораспределение Волгоград" | 11 | 0 | февраль | декабрь | 17 | 0 | апрель | декабрь | 3 | 0 | октябрь | декабрь | 3 | 0 | январь | июль | 0 | 0 | | | 0 | 0 | | | 2 | 0 | февраль | апрель |

| № п/п | Муниципальное образование | Наименование населенного пункта | Общее количество негазифицированных домовладений в населенном пункте, за исключением домовладений, расположенных в границах территории садоводства, штук | Общее количество домовладений в населенном пункте, за исключением домовладений, расположенных в границах территории садоводства, для которых по состоянию на 1 сентября 2021 г. создана техническая возможность подключения, штук | Наименование газораспределительной организации | График реализации догазификации домовладений в населенном пункте, за исключением расположенных в границах территории садоводства | | | | График реализации догазификации домовладений в населенном пункте, за исключением расположенных в границах территории садоводства | | | | График реализации догазификации домовладений в населенном пункте, за исключением расположенных в границах территории садоводства | | | | График реализации догазификации домовладений в населенном пункте, за исключением расположенных в границах территории садоводства | | | | График реализации догазификации домовладений в населенном пункте, за исключением расположенных в границах территории садоводства | | | | График реализации догазификации домовладений в населенном пункте, за исключением расположенных в границах территории садоводства | | | | График реализации догазификации домовладений в населенном пункте, за исключением расположенных в границах территории садоводства | | | |
|---|---|---|---|---|---|---|---|---|---|---|---|---|---|---|---|---|---|---|---|---|---|---|---|---|---|---|---|---|---|---|---|
| | | | | | | 2022 год | | | | 2023 год | | | | 2024 год | | | | 2025 год | | | | 2026 год | | | | 2027 год | | | | 2028 год | | | |
| | | | | | | количество домовладений в населенном пункте, за исключением домовладений, расположенных в границах территории садоводства, подключаемых к газораспределительным сетям, штук | общее количество домовладений в населенном пункте, за исключением домовладений, расположенных в границах территории садоводства, для которых создается техническая возможность подключения, штук | срок догазификации (месяц) | | количество домовладений в населенном пункте, за исключением домовладений, расположенных в границах территории садоводства, подключаемых к газораспределительным сетям, штук | общее количество домовладений в населенном пункте, за исключением домовладений, расположенных в границах территории садоводства, для которых создается техническая возможность подключения, штук | срок догазификации (месяц) | | количество домовладений в населенном пункте, за исключением домовладений, расположенных в границах территории садоводства, подключаемых к газораспределительным сетям, штук | общее количество домовладений в населенном пункте, за исключением домовладений, расположенных в границах территории садоводства, для которых создается техническая возможность подключения, штук | срок догазификации (месяц) | | количество домовладений в населенном пункте, за исключением домовладений, расположенных в границах территории садоводства, подключаемых к газораспределительным сетям, штук | общее количество домовладений в населенном пункте, за исключением домовладений, расположенных в границах территории садоводства, для которых создается техническая возможность подключения, штук | срок догазификации (месяц) | | количество домовладений в населенном пункте, за исключением домовладений, расположенных в границах территории садоводства, подключаемых к газораспределительным сетям, штук | общее количество домовладений в населенном пункте, за исключением домовладений, расположенных в границах территории садоводства, для которых создается техническая возможность подключения, штук | срок догазификации (месяц) | | количество домовладений в населенном пункте, за исключением домовладений, расположенных в границах территории садоводства, подключаемых к газораспределительным сетям, штук | общее количество домовладений в населенном пункте, за исключением домовладений, расположенных в границах территории садоводства, для которых создается техническая возможность подключения, штук | срок догазификации (месяц) | |
| | | | | | | | | начало | окончание | | | начало | окончание | | | начало | окончание | | | начало | окончание | | | начало | окончание | | | начало | окончание | | |
| 1 | 2 | 3 | 4 | 5 | 6 | 7 | 8 | 9 | 10 | 11 | 12 | 13 | 14 | 15 | 16 | 17 | 18 | 19 | 20 | 21 | 22 | 23 | 24 | 25 | 26 | 27 | 28 | 29 | 30 | 31 | 32 | 33 | 34 |
| 617 | Среднеахтубинский муниципальный район | х. Новенький | 60 | 1 | ООО "Газпром газораспределение Волгоград" | 24 | 0 | февраль | декабрь | 15 | 0 | февраль | декабрь | 3 | 0 | март | октябрь | 2 | 0 | февраль | декабрь | 0 | 0 | | | 0 | 0 | | | 3 | 0 | май | июль |
| 618 | Среднеахтубинский муниципальный район | х. Первомайский | 3 | 0 | ООО "Газпром газораспределение Волгоград" | 0 | 0 | | | 0 | 0 | | | 0 | 0 | | | 1 | 0 | январь | январь | 0 | 0 | | | 0 | 0 | | | 0 | 0 | | |
| 619 | Среднеахтубинский муниципальный район | х. Прьщевка | 183 | 1 | ООО "Газпром газораспределение Волгоград" | 0 | 0 | | | 126 | 0 | август | ноябрь | 2 | 0 | октябрь | октябрь | 3 | 0 | январь | июнь | 0 | 0 | | | 0 | 0 | | | 0 | 0 | | |
| 620 | Среднеахтубинский муниципальный район | х. Сахарный | 19 | 1 | ООО "Газпром газораспределение Волгоград" | 2 | 0 | ноябрь | ноябрь | 12 | 0 | февраль | декабрь | 0 | 0 | | | 0 | 0 | | | 0 | 0 | | | 0 | 0 | | | 0 | 0 | | |
| 621 | Среднеахтубинский муниципальный район | х. Суходол | 47 | 1 | ООО "Газпром газораспределение Волгоград" | 15 | 0 | май | декабрь | 13 | 0 | апрель | декабрь | 1 | 0 | октябрь | октябрь | 3 | 0 | июнь | август | 0 | 0 | | | 0 | 0 | | | 2 | 0 | май | май |
| 622 | Среднеахтубинский муниципальный район | х. Тутов | 11 | 1 | ООО "Газпром газораспределение Волгоград" | 1 | 0 | январь | январь | 5 | 0 | октябрь | декабрь | 1 | 0 | сентябрь | сентябрь | 3 | 0 | январь | сентябрь | 0 | 0 | | | 0 | 0 | | | 0 | 0 | | |
| 623 | Среднеахтубинский муниципальный район | х. Чагаевец | 14 | 1 | ООО "Газпром газораспределение Волгоград" | 2 | 0 | январь | сентябрь | 6 | 0 | март | декабрь | 2 | 0 | октябрь | октябрь | 0 | 0 | | | 0 | 0 | | | 0 | 0 | | | 0 | 0 | | |
| 624 | Среднеахтубинский муниципальный район | г. Краснослободск | 1556 | 1 | ООО "АхтубаГазпроект" | 14 | 0 | декабрь | декабрь | 23 | 0 | январь | декабрь | 38 | 0 | июнь | декабрь | 16 | 0 | февраль | август | 1 | 0 | | | 0 | 0 | | | 0 | 0 | | |

| № п/п | Муниципальное образование | Наименование населенного пункта | Общее количество негазифицированных домовладений в населенном пункте, за исключением домовладений, расположенных в границах территории садоводства, штук | Общее количество домовладений в населенном пункте, за исключением домовладений, расположенных в границах территории садоводства, для которых по состоянию на 1 сентября 2021 г. создана техническая возможность подключения, штук | Наименование газораспределительной организации | График реализации догазификации домовладений в населенном пункте, за исключением расположенных в границах территории садоводства | | | | График реализации догазификации домовладений в населенном пункте, за исключением расположенных в границах территории садоводства | | | | График реализации догазификации домовладений в населенном пункте, за исключением расположенных в границах территории садоводства | | | | График реализации догазификации домовладений в населенном пункте, за исключением расположенных в границах территории садоводства | | | | График реализации догазификации домовладений в населенном пункте, за исключением расположенных в границах территории садоводства | | | | График реализации догазификации домовладений в населенном пункте, за исключением расположенных в границах территории садоводства | | | | График реализации догазификации домовладений в населенном пункте, за исключением расположенных в границах территории садоводства | | | |
|---|---|---|---|---|---|---|---|---|---|---|---|---|---|---|---|---|---|---|---|---|---|---|---|---|---|---|---|---|---|---|---|
| | | | | | | 2022 год | | | | 2023 год | | | | 2024 год | | | | 2025 год | | | | 2026 год | | | | 2027 год | | | | 2028 год | | | |
| | | | | | | количество домовладений в населенном пункте, за исключением домовладений, расположенных в границах территории садоводства, подключаемых к газораспределительным сетям, штук | общее количество домовладений в населенном пункте, за исключением домовладений, расположенных в границах территории садоводства, для которых создается техническая возможность подключения, штук | срок догазификации (месяц) | | количество домовладений в населенном пункте, за исключением домовладений, расположенных в границах территории садоводства, подключаемых к газораспределительным сетям, штук | общее количество домовладений в населенном пункте, за исключением домовладений, расположенных в границах территории садоводства, для которых создается техническая возможность подключения, штук | срок догазификации (месяц) | | количество домовладений в населенном пункте, за исключением домовладений, расположенных в границах территории садоводства, подключаемых к газораспределительным сетям, штук | общее количество домовладений в населенном пункте, за исключением домовладений, расположенных в границах территории садоводства, для которых создается техническая возможность подключения, штук | срок догазификации (месяц) | | количество домовладений в населенном пункте, за исключением домовладений, расположенных в границах территории садоводства, подключаемых к газораспределительным сетям, штук | общее количество домовладений в населенном пункте, за исключением домовладений, расположенных в границах территории садоводства, для которых создается техническая возможность подключения, штук | срок догазификации (месяц) | | количество домовладений в населенном пункте, за исключением домовладений, расположенных в границах территории садоводства, подключаемых к газораспределительным сетям, штук | общее количество домовладений в населенном пункте, за исключением домовладений, расположенных в границах территории садоводства, для которых создается техническая возможность подключения, штук | срок догазификации (месяц) | | количество домовладений в населенном пункте, за исключением домовладений, расположенных в границах территории садоводства, подключаемых к газораспределительным сетям, штук | общее количество домовладений в населенном пункте, за исключением домовладений, расположенных в границах территории садоводства, для которых создается техническая возможность подключения, штук | срок догазификации (месяц) | |
| | | | | | | | | начало | окончание | | | начало | окончание | | | начало | окончание | | | начало | окончание | | | начало | окончание | | | начало | окончание | | |
| 1 | 2 | 3 | 4 | 5 | 6 | 7 | 8 | 9 | 10 | 11 | 12 | 13 | 14 | 15 | 16 | 17 | 18 | 19 | 20 | 21 | 22 | 23 | 24 | 25 | 26 | 27 | 28 | 29 | 30 | 31 | 32 | 33 | 34 |
| 625 | Среднеахтубинский муниципальный район | г. Краснослободск, п. Стругацкий | 8 | 1 | ООО "АхтубаГазпроект" | 1 | 0 | декабрь | декабрь | 3 | 0 | январь | июль | 0 | 0 | | | 0 | 0 | | | 0 | 0 | | | 0 | 0 | | | 0 | 0 | | |
| 626 | Среднеахтубинский муниципальный район | г. Краснослободск, п. Уренгоец | 3 | 1 | ООО "АхтубаГазпроект" | 0 | 0 | | | 1 | 0 | июль | июль | 0 | 0 | | | 0 | 0 | | | 0 | 0 | | | 0 | 0 | | | 0 | 0 | | |
| 627 | Среднеахтубинский муниципальный район | х. Бурковский | 61 | 1 | ООО "АхтубаГазпроект" | 0 | 0 | | | 2 | 0 | ноябрь | ноябрь | 1 | 0 | июль | июль | 1 | 0 | июль | июль | 0 | 0 | | | 0 | 0 | | | 0 | 0 | | |
| 628 | Среднеахтубинский муниципальный район | рп Средняя Ахтуба | 20 | 1 | ООО "АхтубаГазпроект" | 4 | 0 | декабрь | декабрь | 7 | 0 | март | ноябрь | 4 | 0 | январь | ноябрь | 3 | 0 | март | май | 0 | 0 | | | 0 | 0 | | | 0 | 0 | | |
| 629 | Среднеахтубинский муниципальный район | п. Маслово | 3 | 1 | ООО "АхтубаГазпроект" | 0 | 0 | | | 0 | 0 | | | 0 | 0 | | | 1 | 0 | август | август | 0 | 0 | | | 0 | 0 | | | 0 | 0 | | |
| 630 | Среднеахтубинский муниципальный район | х. Зикутский | 64 | 1 | ООО "АхтубаГазпроект" | 1 | 0 | декабрь | декабрь | 4 | 0 | июль | декабрь | 3 | 0 | январь | сентябрь | 1 | 0 | февраль | февраль | 0 | 0 | | | 0 | 0 | | | 0 | 0 | | |
| 631 | Среднеахтубинский муниципальный район | х. Госпитомник | 77 | 1 | ООО "АхтубаГазпроект" | 0 | 0 | | | 0 | 0 | | | 2 | 0 | март | август | 0 | 0 | | | 0 | 0 | | | 0 | 0 | | | 0 | 0 | | |
| 632 | Среднеахтубинский муниципальный район | п. Вторая Пятилетка | 47 | 1 | ООО "АхтубаГазпроект" | 0 | 0 | | | 1 | 0 | ноябрь | ноябрь | 0 | 0 | | | 0 | 0 | | | 0 | 0 | | | 0 | 0 | | | 0 | 0 | | |

| № п/п | Муниципальное образование | Наименование населенного пункта | Общее количество негазифицированных домовладений в населенном пункте, за исключением домовладений, расположенных в границах территории садоводства, штук | Общее количество домовладений в населенном пункте, за исключением домовладений, расположенных в границах территории садоводства, для которых по состоянию на 1 сентября 2021 г. создана техническая возможность подключения, штук | Наименование газораспределительной организации | График реализации догазификации домовладений в населенном пункте, за исключением расположенных в границах территории садоводства | | | | График реализации догазификации домовладений в населенном пункте, за исключением расположенных в границах территории садоводства | | | | График реализации догазификации домовладений в населенном пункте, за исключением расположенных в границах территории садоводства | | | | График реализации догазификации домовладений в населенном пункте, за исключением расположенных в границах территории садоводства | | | | График реализации догазификации домовладений в населенном пункте, за исключением расположенных в границах территории садоводства | | | | График реализации догазификации домовладений в населенном пункте, за исключением расположенных в границах территории садоводства | | | | График реализации догазификации домовладений в населенном пункте, за исключением расположенных в границах территории садоводства | | | |
|---|---|---|---|---|---|---|---|---|---|---|---|---|---|---|---|---|---|---|---|---|---|---|---|---|---|---|---|---|---|---|---|
| | | | | | | 2022 год | | | | 2023 год | | | | 2024 год | | | | 2025 год | | | | 2026 год | | | | 2027 год | | | | 2028 год | | | |
| | | | | | | количество домовладений в населенном пункте, за исключением домовладений, расположенных в границах территории садоводства, подключаемых к газораспределительным сетям, штук | общее количество домовладений в населенном пункте, за исключением домовладений, расположенных в границах территории садоводства, для которых создается техническая возможность подключения, штук | срок догазификации (месяц) | | количество домовладений в населенном пункте, за исключением домовладений, расположенных в границах территории садоводства, подключаемых к газораспределительным сетям, штук | общее количество домовладений в населенном пункте, за исключением домовладений, расположенных в границах территории садоводства, для которых создается техническая возможность подключения, штук | срок догазификации (месяц) | | количество домовладений в населенном пункте, за исключением домовладений, расположенных в границах территории садоводства, подключаемых к газораспределительным сетям, штук | общее количество домовладений в населенном пункте, за исключением домовладений, расположенных в границах территории садоводства, для которых создается техническая возможность подключения, штук | срок догазификации (месяц) | | количество домовладений в населенном пункте, за исключением домовладений, расположенных в границах территории садоводства, подключаемых к газораспределительным сетям, штук | общее количество домовладений в населенном пункте, за исключением домовладений, расположенных в границах территории садоводства, для которых создается техническая возможность подключения, штук | срок догазификации (месяц) | | количество домовладений в населенном пункте, за исключением домовладений, расположенных в границах территории садоводства, подключаемых к газораспределительным сетям, штук | общее количество домовладений в населенном пункте, за исключением домовладений, расположенных в границах территории садоводства, для которых создается техническая возможность подключения, штук | срок догазификации (месяц) | | количество домовладений в населенном пункте, за исключением домовладений, расположенных в границах территории садоводства, подключаемых к газораспределительным сетям, штук | общее количество домовладений в населенном пункте, за исключением домовладений, расположенных в границах территории садоводства, для которых создается техническая возможность подключения, штук | срок догазификации (месяц) | |
| | | | | | | | | начало | окончание | | | начало | окончание | | | начало | окончание | | | начало | окончание | | | начало | окончание | | | начало | окончание | | |
| 1 | 2 | 3 | 4 | 5 | 6 | 7 | 8 | 9 | 10 | 11 | 12 | 13 | 14 | 15 | 16 | 17 | 18 | 19 | 20 | 21 | 22 | 23 | 24 | 25 | 26 | 27 | 28 | 29 | 30 | 31 | 32 | 33 | 34 |
| 633 | Среднеахтубинский муниципальный район | п. Княгиновка | 121 | 1 | ООО "АхтубаГазпроект" | 1 | 0 | декабрь | декабрь | 0 | 0 | | | 0 | 0 | | | 0 | 0 | | | 0 | 0 | | | 0 | 0 | | | 0 | 0 | | |
| 634 | Среднеахтубинский муниципальный район | п. Рыбачий | 26 | 1 | ООО "АхтубаГазпроект" | 1 | 0 | декабрь | декабрь | 0 | 0 | | | 0 | 0 | | | 0 | 0 | | | 0 | 0 | | | 0 | 0 | | | 0 | 0 | | |
| 635 | Среднеахтубинский муниципальный район | х. Сахарный | 19 | 1 | ООО "АхтубаГазпроект" | 1 | 0 | декабрь | декабрь | 0 | 0 | | | 0 | 0 | | | 0 | 0 | | | 0 | 0 | | | 0 | 0 | | | 0 | 0 | | |
| 636 | Среднеахтубинский муниципальный район | х. Клетский | 71 | 1 | ООО "АхтубаГазпроект" | 2 | 0 | декабрь | декабрь | 0 | 0 | | | 0 | 0 | | | 0 | 0 | | | 0 | 0 | | | 0 | 0 | | | 0 | 0 | | |
| 637 | Среднеахтубинский муниципальный район | п. Первомайский | 100 | 1 | ООО "АхтубаГазпроект" | 1 | 0 | декабрь | декабрь | 0 | 0 | | | 0 | 0 | | | 0 | 0 | | | 0 | 0 | | | 0 | 0 | | | 0 | 0 | | |
| 638 | Среднеахтубинский муниципальный район | рп Средняя Ахтуба | 3 | 1 | ООО "Прадо" | 0 | 0 | | | 0 | 0 | | | 0 | 0 | | | 1 | 0 | сентябрь | сентябрь | 0 | 0 | | | 0 | 0 | | | 0 | 0 | | |
| 639 | Среднеахтубинский муниципальный район | г. Краснослободск | 13 | 1 | ООО "Прадо" | 0 | 0 | | | 0 | 0 | | | 0 | 0 | | | 11 | 0 | август | сентябрь | 0 | 0 | | | 0 | 0 | | | 0 | 0 | | |
| 640 | Старополтавский муниципальный район | с. Белокаменка | 2 | 1 | ООО "Газпром газораспределение Волгоград" | 1 | 0 | август | август | 0 | 0 | | | 0 | 0 | | | 1 | 0 | июль | июль | 0 | 0 | | | 0 | 0 | | | 0 | 0 | | |

| № п/п | Муниципальное образование | Наименование населенного пункта | Общее количество негазифицированных домовладений в населенном пункте, за исключением домовладений, расположенных в границах территории садоводства, штук | Общее количество домовладений в населенном пункте, за исключением домовладений, расположенных в границах территории садоводства, для которых по состоянию на 1 сентября 2021 г. создана техническая возможность подключения, штук | Наименование газораспределительной организации | График реализации догазификации домовладений в населенном пункте, за исключением расположенных в границах территории садоводства | | | | График реализации догазификации домовладений в населенном пункте, за исключением расположенных в границах территории садоводства | | | | График реализации догазификации домовладений в населенном пункте, за исключением расположенных в границах территории садоводства | | | | График реализации догазификации домовладений в населенном пункте, за исключением расположенных в границах территории садоводства | | | | График реализации догазификации домовладений в населенном пункте, за исключением расположенных в границах территории садоводства | | | | График реализации догазификации домовладений в населенном пункте, за исключением расположенных в границах территории садоводства | | | | График реализации догазификации домовладений в населенном пункте, за исключением расположенных в границах территории садоводства | | | |
|---|---|---|---|---|---|---|---|---|---|---|---|---|---|---|---|---|---|---|---|---|---|---|---|---|---|---|---|---|---|---|---|
| | | | | | | 2022 год | | | | 2023 год | | | | 2024 год | | | | 2025 год | | | | 2026 год | | | | 2027 год | | | | 2028 год | | | |
| | | | | | | количество домовладений в населенном пункте, за исключением домовладений, расположенных в границах территории садоводства, подключаемых к газораспределительным сетям, штук | общее количество домовладений в населенном пункте, за исключением домовладений, расположенных в границах территории садоводства, для которых создается техническая возможность подключения, штук | срок догазификации (месяц) | | количество домовладений в населенном пункте, за исключением домовладений, расположенных в границах территории садоводства, подключаемых к газораспределительным сетям, штук | общее количество домовладений в населенном пункте, за исключением домовладений, расположенных в границах территории садоводства, для которых создается техническая возможность подключения, штук | срок догазификации (месяц) | | количество домовладений в населенном пункте, за исключением домовладений, расположенных в границах территории садоводства, подключаемых к газораспределительным сетям, штук | общее количество домовладений в населенном пункте, за исключением домовладений, расположенных в границах территории садоводства, для которых создается техническая возможность подключения, штук | срок догазификации (месяц) | | количество домовладений в населенном пункте, за исключением домовладений, расположенных в границах территории садоводства, подключаемых к газораспределительным сетям, штук | общее количество домовладений в населенном пункте, за исключением домовладений, расположенных в границах территории садоводства, для которых создается техническая возможность подключения, штук | срок догазификации (месяц) | | количество домовладений в населенном пункте, за исключением домовладений, расположенных в границах территории садоводства, подключаемых к газораспределительным сетям, штук | общее количество домовладений в населенном пункте, за исключением домовладений, расположенных в границах территории садоводства, для которых создается техническая возможность подключения, штук | срок догазификации (месяц) | | количество домовладений в населенном пункте, за исключением домовладений, расположенных в границах территории садоводства, подключаемых к газораспределительным сетям, штук | общее количество домовладений в населенном пункте, за исключением домовладений, расположенных в границах территории садоводства, для которых создается техническая возможность подключения, штук | срок догазификации (месяц) | |
| | | | | | | | | начало | окончание | | | начало | окончание | | | начало | окончание | | | начало | окончание | | | начало | окончание | | | начало | окончание | | |
| 1 | 2 | 3 | 4 | 5 | 6 | 7 | 8 | 9 | 10 | 11 | 12 | 13 | 14 | 15 | 16 | 17 | 18 | 19 | 20 | 21 | 22 | 23 | 24 | 25 | 26 | 27 | 28 | 29 | 30 | 31 | 32 | 33 | 34 |
| 641 | Старополтавский муниципальный район | с. Беляевка | 3 | 1 | ООО "Газпром газораспределение Волгоград" | 1 | 0 | июль | июль | 1 | 0 | декабрь | декабрь | 0 | 0 | | | 1 | 0 | декабрь | декабрь | 0 | 0 | | | 0 | 0 | | | 0 | 0 | | |
| 642 | Старополтавский муниципальный район | с. Валуевка | 2 | 1 | ООО "Газпром газораспределение Волгоград" | 1 | 0 | октябрь | октябрь | 1 | 0 | март | март | 0 | 0 | | | 0 | 0 | | | 0 | 0 | | | 0 | 0 | | | 0 | 0 | | |
| 643 | Старополтавский муниципальный район | с. Верхний Еруслан | 5 | 1 | ООО "Газпром газораспределение Волгоград" | 2 | 0 | апрель | май | 1 | 0 | декабрь | декабрь | 1 | 0 | сентябрь | сентябрь | 1 | 0 | июнь | июнь | 0 | 0 | | | 0 | 0 | | | 0 | 0 | | |
| 644 | Старополтавский муниципальный район | с. Верхняя Водянка | 2 | 1 | ООО "Газпром газораспределение Волгоград" | 1 | 0 | ноябрь | ноябрь | 0 | 0 | | | 1 | 0 | сентябрь | сентябрь | 0 | 0 | | | 0 | 0 | | | 0 | 0 | | | 0 | 0 | | |
| 645 | Старополтавский муниципальный район | с. Гмелинка | 2 | 1 | ООО "Газпром газораспределение Волгоград" | 1 | 0 | сентябрь | сентябрь | 1 | 0 | август | август | 0 | 0 | | | 0 | 0 | | | 0 | 0 | | | 0 | 0 | | | 0 | 0 | | |
| 646 | Старополтавский муниципальный район | с. Иловатка | 9 | 1 | ООО "Газпром газораспределение Волгоград" | 6 | 0 | июль | декабрь | 1 | 0 | июнь | июнь | 0 | 0 | | | 0 | 0 | | | 0 | 0 | | | 0 | 0 | | | 0 | 0 | | |
| 647 | Старополтавский муниципальный район | с. Кано | 1 | 1 | ООО "Газпром газораспределение Волгоград" | 1 | 0 | март | март | 0 | 0 | | | 0 | 0 | | | 0 | 0 | | | 0 | 0 | | | 0 | 0 | | | 0 | 0 | | |
| 648 | Старополтавский муниципальный район | с. Колышкино | 2 | 1 | ООО "Газпром газораспределение Волгоград" | 0 | 0 | | | 2 | 0 | май | декабрь | 0 | 0 | | | 0 | 0 | | | 0 | 0 | | | 0 | 0 | | | 0 | 0 | | |

| № п/п | Муниципальное образование | Наименование населенного пункта | Общее количество негазифицированных домовладений в населенном пункте, за исключением домовладений, расположенных в границах территории садоводства, штук | Общее количество домовладений в населенном пункте, за исключением домовладений, расположенных в границах территории садоводства, для которых по состоянию на 1 сентября 2021 г. создана техническая возможность подключения, штук | Наименование газораспределительной организации | График реализации догазификации домовладений в населенном пункте, за исключением расположенных в границах территории садоводства | | | | График реализации догазификации домовладений в населенном пункте, за исключением расположенных в границах территории садоводства | | | | График реализации догазификации домовладений в населенном пункте, за исключением расположенных в границах территории садоводства | | | | График реализации догазификации домовладений в населенном пункте, за исключением расположенных в границах территории садоводства | | | | График реализации догазификации домовладений в населенном пункте, за исключением расположенных в границах территории садоводства | | | | График реализации догазификации домовладений в населенном пункте, за исключением расположенных в границах территории садоводства | | | | График реализации догазификации домовладений в населенном пункте, за исключением расположенных в границах территории садоводства | | | |
|---|---|---|---|---|---|---|---|---|---|---|---|---|---|---|---|---|---|---|---|---|---|---|---|---|---|---|---|---|---|---|---|
| | | | | | | 2022 год | | | | 2023 год | | | | 2024 год | | | | 2025 год | | | | 2026 год | | | | 2027 год | | | | 2028 год | | | |
| | | | | | | количество домовладений в населенном пункте, за исключением домовладений, расположенных в границах территории садоводства, подключаемых к газораспределительным сетям, штук | общее количество домовладений в населенном пункте, за исключением домовладений, расположенных в границах территории садоводства, для которых создается техническая возможность подключения, штук | срок догазификации (месяц) | | количество домовладений в населенном пункте, за исключением домовладений, расположенных в границах территории садоводства, подключаемых к газораспределительным сетям, штук | общее количество домовладений в населенном пункте, за исключением домовладений, расположенных в границах территории садоводства, для которых создается техническая возможность подключения, штук | срок догазификации (месяц) | | количество домовладений в населенном пункте, за исключением домовладений, расположенных в границах территории садоводства, подключаемых к газораспределительным сетям, штук | общее количество домовладений в населенном пункте, за исключением домовладений, расположенных в границах территории садоводства, для которых создается техническая возможность подключения, штук | срок догазификации (месяц) | | количество домовладений в населенном пункте, за исключением домовладений, расположенных в границах территории садоводства, подключаемых к газораспределительным сетям, штук | общее количество домовладений в населенном пункте, за исключением домовладений, расположенных в границах территории садоводства, для которых создается техническая возможность подключения, штук | срок догазификации (месяц) | | количество домовладений в населенном пункте, за исключением домовладений, расположенных в границах территории садоводства, подключаемых к газораспределительным сетям, штук | общее количество домовладений в населенном пункте, за исключением домовладений, расположенных в границах территории садоводства, для которых создается техническая возможность подключения, штук | срок догазификации (месяц) | | количество домовладений в населенном пункте, за исключением домовладений, расположенных в границах территории садоводства, подключаемых к газораспределительным сетям, штук | общее количество домовладений в населенном пункте, за исключением домовладений, расположенных в границах территории садоводства, для которых создается техническая возможность подключения, штук | срок догазификации (месяц) | |
| | | | | | | | | начало | окончание | | | начало | окончание | | | начало | окончание | | | начало | окончание | | | начало | окончание | | | начало | окончание | | |
| 1 | 2 | 3 | 4 | 5 | 6 | 7 | 8 | 9 | 10 | 11 | 12 | 13 | 14 | 15 | 16 | 17 | 18 | 19 | 20 | 21 | 22 | 23 | 24 | 25 | 26 | 27 | 28 | 29 | 30 | 31 | 32 | 33 | 34 |
| 649 | Старополтавский муниципальный район | с. Красный Яр | 8 | 1 | ООО "Газпром газораспределение Волгоград" | 2 | 0 | февраль | ноябрь | 1 | 0 | сентябрь | сентябрь | 4 | 0 | январь | декабрь | 1 | 0 | май | май | 0 | 0 | | | 0 | 0 | | | 0 | 0 | | |
| 650 | Старополтавский муниципальный район | с. Курнаевка | 15 | 1 | ООО "Газпром газораспределение Волгоград" | 9 | 0 | январь | октябрь | 1 | 0 | июнь | июнь | 0 | 0 | | | 1 | 0 | май | май | 0 | 0 | | | 1 | 0 | декабрь | декабрь | 0 | 0 | | |
| 651 | Старополтавский муниципальный район | с. Лятошинка | 4 | 1 | ООО "Газпром газораспределение Волгоград" | 2 | 0 | июль | октябрь | 0 | 0 | | | 0 | 0 | | | 1 | 0 | июнь | июнь | 1 | 0 | март | март | 0 | 0 | | | 0 | 0 | | |
| 652 | Старополтавский муниципальный район | с. Новая Квасниковка | 1 | 1 | ООО "Газпром газораспределение Волгоград" | 0 | 0 | | | 1 | 0 | сентябрь | сентябрь | 0 | 0 | | | 0 | 0 | | | 0 | 0 | | | 0 | 0 | | | 0 | 0 | | |
| 653 | Старополтавский муниципальный район | с. Новая Полтавка | 1 | 1 | ООО "Газпром газораспределение Волгоград" | 0 | 0 | | | 0 | 0 | | | 1 | 0 | декабрь | декабрь | 0 | 0 | | | 0 | 0 | | | 0 | 0 | | | 0 | 0 | | |
| 654 | Старополтавский муниципальный район | с. Старая Полтавка | 40 | 1 | ООО "Газпром газораспределение Волгоград" | 14 | 0 | январь | ноябрь | 9 | 0 | март | декабрь | 6 | 0 | сентябрь | декабрь | 8 | 0 | февраль | сентябрь | 0 | 0 | | | 0 | 0 | | | 3 | 0 | январь | апрель |
| 655 | Старополтавский муниципальный район | с. Харьковка | 1 | 1 | ООО "Газпром газораспределение Волгоград" | 1 | 0 | май | май | 0 | 0 | | | 0 | 0 | | | 0 | 0 | | | 0 | 0 | | | 0 | 0 | | | 0 | 0 | | |
| 656 | Старополтавский муниципальный район | с. Черебаево | 5 | 1 | ООО "Газпром газораспределение Волгоград" | 1 | 0 | февраль | февраль | 1 | 0 | декабрь | декабрь | 2 | 0 | сентябрь | сентябрь | 0 | 0 | | | 0 | 0 | | | 0 | 0 | | | 0 | 0 | | |

| № п/п | Муниципальное образование | Наименование населенного пункта | Общее количество негазифицированных домовладений в населенном пункте, за исключением домовладений, расположенных в границах территории садоводства, штук | Общее количество домовладений в населенном пункте, за исключением домовладений, расположенных в границах территории садоводства, для которых по состоянию на 1 сентября 2021 г. создана техническая возможность подключения, штук | Наименование газораспределительной организации | График реализации догазификации домовладений в населенном пункте, за исключением расположенных в границах территории садоводства | | | | График реализации догазификации домовладений в населенном пункте, за исключением расположенных в границах территории садоводства | | | | График реализации догазификации домовладений в населенном пункте, за исключением расположенных в границах территории садоводства | | | | График реализации догазификации домовладений в населенном пункте, за исключением расположенных в границах территории садоводства | | | | График реализации догазификации домовладений в населенном пункте, за исключением расположенных в границах территории садоводства | | | | График реализации догазификации домовладений в населенном пункте, за исключением расположенных в границах территории садоводства | | | | График реализации догазификации домовладений в населенном пункте, за исключением расположенных в границах территории садоводства | | | |
|---|---|---|---|---|---|---|---|---|---|---|---|---|---|---|---|---|---|---|---|---|---|---|---|---|---|---|---|---|---|---|---|
| | | | | | | 2022 год | | | | 2023 год | | | | 2024 год | | | | 2025 год | | | | 2026 год | | | | 2027 год | | | | 2028 год | | | |
| | | | | | | количество домовладений в населенном пункте, за исключением домовладений, расположенных в границах территории садоводства, подключаемых к газораспределительным сетям, штук | общее количество домовладений в населенном пункте, за исключением домовладений, расположенных в границах территории садоводства, для которых создается техническая возможность подключения, штук | срок догазификации (месяц) | | количество домовладений в населенном пункте, за исключением домовладений, расположенных в границах территории садоводства, подключаемых к газораспределительным сетям, штук | общее количество домовладений в населенном пункте, за исключением домовладений, расположенных в границах территории садоводства, для которых создается техническая возможность подключения, штук | срок догазификации (месяц) | | количество домовладений в населенном пункте, за исключением домовладений, расположенных в границах территории садоводства, подключаемых к газораспределительным сетям, штук | общее количество домовладений в населенном пункте, за исключением домовладений, расположенных в границах территории садоводства, для которых создается техническая возможность подключения, штук | срок догазификации (месяц) | | количество домовладений в населенном пункте, за исключением домовладений, расположенных в границах территории садоводства, подключаемых к газораспределительным сетям, штук | общее количество домовладений в населенном пункте, за исключением домовладений, расположенных в границах территории садоводства, для которых создается техническая возможность подключения, штук | срок догазификации (месяц) | | количество домовладений в населенном пункте, за исключением домовладений, расположенных в границах территории садоводства, подключаемых к газораспределительным сетям, штук | общее количество домовладений в населенном пункте, за исключением домовладений, расположенных в границах территории садоводства, для которых создается техническая возможность подключения, штук | срок догазификации (месяц) | | количество домовладений в населенном пункте, за исключением домовладений, расположенных в границах территории садоводства, подключаемых к газораспределительным сетям, штук | общее количество домовладений в населенном пункте, за исключением домовладений, расположенных в границах территории садоводства, для которых создается техническая возможность подключения, штук | срок догазификации (месяц) | |
| | | | | | | | | начало | окончание | | | начало | окончание | | | начало | окончание | | | начало | окончание | | | начало | окончание | | | начало | окончание | | |
| 1 | 2 | 3 | 4 | 5 | 6 | 7 | 8 | 9 | 10 | 11 | 12 | 13 | 14 | 15 | 16 | 17 | 18 | 19 | 20 | 21 | 22 | 23 | 24 | 25 | 26 | 27 | 28 | 29 | 30 | 31 | 32 | 33 | 34 |
| 657 | Старополтавский муниципальный район | х. Вербный | 72 | 1 | ООО "Газпром газораспределение Волгоград" | 0 | 0 | | | 0 | 0 | | | 14 | 0 | февраль | декабрь | 3 | 0 | март | июнь | 35 | 0 | апрель | май | 0 | 0 | | | 20 | 0 | февраль | июль |
| 658 | Суровикинский муниципальный район | г. Суровикино | 154 | 1 | ООО "Газпром газораспределение Волгоград" | 54 | 0 | январь | декабрь | 22 | 0 | январь | декабрь | 35 | 0 | февраль | декабрь | 11 | 0 | январь | октябрь | 0 | 0 | | | 0 | 0 | | | 3 | 0 | январь | май |
| 659 | Суровикинский муниципальный район | ст-ца Нижний Чир | 631 | 1 | ООО "Газпром газораспределение Волгоград" | 301 | 0 | январь | декабрь | 111 | 0 | январь | декабрь | 42 | 0 | январь | декабрь | 17 | 0 | февраль | ноябрь | 0 | 0 | | | 2 | 0 | январь | октябрь | 6 | 0 | март | июль |
| 660 | Суровикинский муниципальный район | х. Ближне-мельничный | 3 | 1 | ООО "Газпром газораспределение Волгоград" | 0 | 0 | | | 0 | 0 | | | 0 | 0 | | | 1 | 0 | июль | июль | 0 | 0 | | | 0 | 0 | | | 0 | 0 | | |
| 661 | Суровикинский муниципальный район | х. Ближне-осиновский | 15 | 1 | ООО "Газпром газораспределение Волгоград" | 1 | 0 | март | март | 8 | 0 | январь | ноябрь | 3 | 0 | февраль | декабрь | 1 | 0 | февраль | февраль | 0 | 0 | | | 0 | 0 | | | 0 | 0 | | |
| 662 | Суровикинский муниципальный район | х. Ближне-подгорский | 1 | 1 | ООО "Газпром газораспределение Волгоград" | 0 | 0 | | | 1 | 0 | апрель | апрель | 0 | 0 | | | 0 | 0 | | | 0 | 0 | | | 0 | 0 | | | 0 | 0 | | |
| 663 | Суровикинский муниципальный район | х. Бурацкий | 207 | 1 | ООО "Газпром газораспределение Волгоград" | 0 | 0 | | | 0 | 0 | | | 68 | 0 | август | декабрь | 18 | 0 | январь | октябрь | 112 | 0 | март | апрель | 0 | 0 | | | 9 | 0 | март | август |
| 664 | Суровикинский муниципальный район | х. Верхне-осиновский | 1 | 1 | ООО "Газпром газораспределение Волгоград" | 0 | 0 | | | 1 | 0 | март | март | 0 | 0 | | | 0 | 0 | | | 0 | 0 | | | 0 | 0 | | | 0 | 0 | | |

| № п/п | Муниципальное образование | Наименование населенного пункта | Общее количество негазифицированных домовладений в населенном пункте, за исключением домовладений, расположенных в границах территории садоводства, штук | Общее количество домовладений в населенном пункте, за исключением домовладений, расположенных в границах территории садоводства, для которых по состоянию на 1 сентября 2021 г. создана техническая возможность подключения, штук | Наименование газораспределительной организации | График реализации догазификации домовладений в населенном пункте, за исключением расположенных в границах территории садоводства | | | | График реализации догазификации домовладений в населенном пункте, за исключением расположенных в границах территории садоводства | | | | График реализации догазификации домовладений в населенном пункте, за исключением расположенных в границах территории садоводства | | | | График реализации догазификации домовладений в населенном пункте, за исключением расположенных в границах территории садоводства | | | | График реализации догазификации домовладений в населенном пункте, за исключением расположенных в границах территории садоводства | | | | График реализации догазификации домовладений в населенном пункте, за исключением расположенных в границах территории садоводства | | | | График реализации догазификации домовладений в населенном пункте, за исключением расположенных в границах территории садоводства | | | |
|---|---|---|---|---|---|---|---|---|---|---|---|---|---|---|---|---|---|---|---|---|---|---|---|---|---|---|---|---|---|---|---|
| | | | | | | 2022 год | | | | 2023 год | | | | 2024 год | | | | 2025 год | | | | 2026 год | | | | 2027 год | | | | 2028 год | | | |
| | | | | | | количество домовладений в населенном пункте, за исключением домовладений, расположенных в границах территории садоводства, подключаемых к газораспределительным сетям, штук | общее количество домовладений в населенном пункте, за исключением домовладений, расположенных в границах территории садоводства, для которых создается техническая возможность подключения, штук | срок догазификации (месяц) | | количество домовладений в населенном пункте, за исключением домовладений, расположенных в границах территории садоводства, подключаемых к газораспределительным сетям, штук | общее количество домовладений в населенном пункте, за исключением домовладений, расположенных в границах территории садоводства, для которых создается техническая возможность подключения, штук | срок догазификации (месяц) | | количество домовладений в населенном пункте, за исключением домовладений, расположенных в границах территории садоводства, подключаемых к газораспределительным сетям, штук | общее количество домовладений в населенном пункте, за исключением домовладений, расположенных в границах территории садоводства, для которых создается техническая возможность подключения, штук | срок догазификации (месяц) | | количество домовладений в населенном пункте, за исключением домовладений, расположенных в границах территории садоводства, подключаемых к газораспределительным сетям, штук | общее количество домовладений в населенном пункте, за исключением домовладений, расположенных в границах территории садоводства, для которых создается техническая возможность подключения, штук | срок догазификации (месяц) | | количество домовладений в населенном пункте, за исключением домовладений, расположенных в границах территории садоводства, подключаемых к газораспределительным сетям, штук | общее количество домовладений в населенном пункте, за исключением домовладений, расположенных в границах территории садоводства, для которых создается техническая возможность подключения, штук | срок догазификации (месяц) | | количество домовладений в населенном пункте, за исключением домовладений, расположенных в границах территории садоводства, подключаемых к газораспределительным сетям, штук | общее количество домовладений в населенном пункте, за исключением домовладений, расположенных в границах территории садоводства, для которых создается техническая возможность подключения, штук | срок догазификации (месяц) | |
| | | | | | | | | начало | окончание | | | начало | окончание | | | начало | окончание | | | начало | окончание | | | начало | окончание | | | начало | окончание | | |
| 1 | 2 | 3 | 4 | 5 | 6 | 7 | 8 | 9 | 10 | 11 | 12 | 13 | 14 | 15 | 16 | 17 | 18 | 19 | 20 | 21 | 22 | 23 | 24 | 25 | 26 | 27 | 28 | 29 | 30 | 31 | 32 | 33 | 34 |
| 665 | Суровикинский муниципальный район | х. Верхне-солонов-ский | 18 | 1 | ООО "Газпром газораспределение Волгоград" | 7 | 0 | январь | июль | 4 | 0 | март | декабрь | 2 | 0 | сентябрь | сентябрь | 0 | 0 | | | 0 | 0 | | | 0 | 0 | | | 0 | 0 | | |
| 666 | Суровикинский муниципальный район | х. Добринка | 29 | 1 | ООО "Газпром газораспределение Волгоград" | 13 | 0 | январь | октябрь | 5 | 0 | март | декабрь | 4 | 0 | сентябрь | декабрь | 1 | 0 | январь | январь | 0 | 0 | | | 1 | 0 | октябрь | октябрь | 0 | 0 | | |
| 667 | Суровикинский муниципальный район | х. Жирковский | 7 | 1 | ООО "Газпром газораспределение Волгоград" | 3 | 0 | август | ноябрь | 1 | 0 | июнь | июнь | 1 | 0 | ноябрь | ноябрь | 1 | 0 | август | август | 0 | 0 | | | 0 | 0 | | | 1 | 0 | июль | июль |
| 668 | Суровикинский муниципальный район | х. Лобакин | 219 | 1 | ООО "Газпром газораспределение Волгоград" | 0 | 0 | | | 124 | 0 | февраль | декабрь | 40 | 0 | февраль | декабрь | 3 | 0 | январь | июнь | 0 | 0 | | | 0 | 0 | | | 6 | 0 | январь | август |
| 669 | Суровикинский муниципальный район | х. Нижне-осиновский | 7 | 1 | ООО "Газпром газораспределение Волгоград" | 2 | 0 | март | апрель | 3 | 0 | март | декабрь | 0 | 0 | | | 0 | 0 | | | 0 | 0 | | | 0 | 0 | | | 0 | 0 | | |
| 670 | Суровикинский муниципальный район | х. Нижне-солонов-ский | 1 | 1 | ООО "Газпром газораспределение Волгоград" | 1 | 0 | август | август | 0 | 0 | | | 0 | 0 | | | 0 | 0 | | | 0 | 0 | | | 0 | 0 | | | 0 | 0 | | |
| 671 | Суровикинский муниципальный район | х. Новодер-беновский | 2 | 1 | ООО "Газпром газораспределение Волгоград" | 1 | 0 | декабрь | декабрь | 1 | 0 | сентябрь | сентябрь | 0 | 0 | | | 0 | 0 | | | 0 | 0 | | | 0 | 0 | | | 0 | 0 | | |
| 672 | Суровикинский муниципальный район | х. Попов-2 | 5 | 1 | ООО "Газпром газораспределение Волгоград" | 0 | 0 | | | 2 | 0 | май | ноябрь | 2 | 0 | сентябрь | декабрь | 0 | 0 | | | 0 | 0 | | | 0 | 0 | | | 1 | 0 | январь | январь |

| № п/п | Муниципальное образование | Наименование населенного пункта | Общее количество негазифицированных домовладений в населенном пункте, за исключением домовладений, расположенных в границах территории садоводства, штук | Общее количество домовладений в населенном пункте, за исключением домовладений, расположенных в границах территории садоводства, для которых по состоянию на 1 сентября 2021 г. создана техническая возможность подключения, штук | Наименование газораспределительной организации | График реализации догазификации домовладений в населенном пункте, за исключением расположенных в границах территории садоводства | | | | График реализации догазификации домовладений в населенном пункте, за исключением расположенных в границах территории садоводства | | | | График реализации догазификации домовладений в населенном пункте, за исключением расположенных в границах территории садоводства | | | | График реализации догазификации домовладений в населенном пункте, за исключением расположенных в границах территории садоводства | | | | График реализации догазификации домовладений в населенном пункте, за исключением расположенных в границах территории садоводства | | | | График реализации догазификации домовладений в населенном пункте, за исключением расположенных в границах территории садоводства | | | | График реализации догазификации домовладений в населенном пункте, за исключением расположенных в границах территории садоводства | | | |
|---|---|---|---|---|---|---|---|---|---|---|---|---|---|---|---|---|---|---|---|---|---|---|---|---|---|---|---|---|---|---|---|
| | | | | | | 2022 год | | | | 2023 год | | | | 2024 год | | | | 2025 год | | | | 2026 год | | | | 2027 год | | | | 2028 год | | | |
| | | | | | | количество домовладений в населенном пункте, за исключением домовладений, расположенных в границах территории садоводства, подключаемых к газораспределительным сетям, штук | общее количество домовладений в населенном пункте, за исключением домовладений, расположенных в границах территории садоводства, для которых создается техническая возможность подключения, штук | срок догазификации (месяц) | | количество домовладений в населенном пункте, за исключением домовладений, расположенных в границах территории садоводства, подключаемых к газораспределительным сетям, штук | общее количество домовладений в населенном пункте, за исключением домовладений, расположенных в границах территории садоводства, для которых создается техническая возможность подключения, штук | срок догазификации (месяц) | | количество домовладений в населенном пункте, за исключением домовладений, расположенных в границах территории садоводства, подключаемых к газораспределительным сетям, штук | общее количество домовладений в населенном пункте, за исключением домовладений, расположенных в границах территории садоводства, для которых создается техническая возможность подключения, штук | срок догазификации (месяц) | | количество домовладений в населенном пункте, за исключением домовладений, расположенных в границах территории садоводства, подключаемых к газораспределительным сетям, штук | общее количество домовладений в населенном пункте, за исключением домовладений, расположенных в границах территории садоводства, для которых создается техническая возможность подключения, штук | срок догазификации (месяц) | | количество домовладений в населенном пункте, за исключением домовладений, расположенных в границах территории садоводства, подключаемых к газораспределительным сетям, штук | общее количество домовладений в населенном пункте, за исключением домовладений, расположенных в границах территории садоводства, для которых создается техническая возможность подключения, штук | срок догазификации (месяц) | | количество домовладений в населенном пункте, за исключением домовладений, расположенных в границах территории садоводства, подключаемых к газораспределительным сетям, штук | общее количество домовладений в населенном пункте, за исключением домовладений, расположенных в границах территории садоводства, для которых создается техническая возможность подключения, штук | срок догазификации (месяц) | |
| | | | | | | | | начало | окончание | | | начало | окончание | | | начало | окончание | | | начало | окончание | | | начало | окончание | | | начало | окончание | | |
| 1 | 2 | 3 | 4 | 5 | 6 | 7 | 8 | 9 | 10 | 11 | 12 | 13 | 14 | 15 | 16 | 17 | 18 | 19 | 20 | 21 | 22 | 23 | 24 | 25 | 26 | 27 | 28 | 29 | 30 | 31 | 32 | 33 | 34 |
| 673 | Суровикинский муниципальный район | х. Савинский | 7 | 1 | ООО "Газпром газораспределение Волгоград" | 3 | 0 | октябрь | ноябрь | 1 | 0 | апрель | апрель | 2 | 0 | октябрь | ноябрь | 0 | 0 | | | 0 | 0 | | | 0 | 0 | | | 0 | 0 | | |
| 674 | Суровикинский муниципальный район | х. Синяпкинский | 1 | 1 | ООО "Газпром газораспределение Волгоград" | 0 | 0 | | | 1 | 0 | декабрь | декабрь | 0 | 0 | | | 0 | 0 | | | 0 | 0 | | | 0 | 0 | | | 0 | 0 | | |
| 675 | Суровикинский муниципальный район | х. Старниковский | 4 | 1 | ООО "Газпром газораспределение Волгоград" | 0 | 0 | | | 2 | 0 | апрель | октябрь | 1 | 0 | октябрь | октябрь | 0 | 0 | | | 0 | 0 | | | 0 | 0 | | | 0 | 0 | | |
| 676 | Суровикинский муниципальный район | х. Сысоевский | 21 | 1 | ООО "Газпром газораспределение Волгоград" | 4 | 0 | май | октябрь | 4 | 0 | октябрь | декабрь | 8 | 0 | сентябрь | декабрь | 3 | 0 | июнь | июль | 0 | 0 | | | 0 | 0 | | | 1 | 0 | июль | июль |
| 677 | Суровикинский муниципальный район | х. Чувилевский | 12 | 1 | ООО "Газпром газораспределение Волгоград" | 0 | 0 | | | 8 | 0 | февраль | декабрь | 1 | 0 | ноябрь | ноябрь | 0 | 0 | | | 0 | 0 | | | 0 | 0 | | | 0 | 0 | | |
| 678 | Урюпинский муниципальный район | п. Искра | 2 | 1 | ООО "Газпром газораспределение Волгоград" | 0 | 0 | | | 2 | 0 | май | июнь | 0 | 0 | | | 0 | 0 | | | 0 | 0 | | | 0 | 0 | | | 0 | 0 | | |
| 679 | Урюпинский муниципальный район | п. Учхоз | 2 | 1 | ООО "Газпром газораспределение Волгоград" | 1 | 0 | ноябрь | ноябрь | 0 | 0 | | | 0 | 0 | | | 1 | 0 | май | май | 0 | 0 | | | 0 | 0 | | | 0 | 0 | | |
| 680 | Урюпинский муниципальный район | ст-ца Добринка | 56 | 1 | ООО "Газпром газораспределение Волгоград" | 12 | 0 | январь | декабрь | 18 | 0 | апрель | декабрь | 8 | 0 | сентябрь | декабрь | 7 | 0 | март | август | 0 | 0 | | | 1 | 0 | декабрь | декабрь | 1 | 0 | июль | июль |

| № п/п | Муниципальное образование | Наименование населенного пункта | Общее количество негазифицированных домовладений в населенном пункте, за исключением домовладений, расположенных в границах территории садоводства, штук | Общее количество домовладений в населенном пункте, за исключением домовладений, расположенных в границах территории садоводства, для которых по состоянию на 1 сентября 2021 г. создана техническая возможность подключения, штук | Наименование газораспределительной организации | График реализации догазификации домовладений в населенном пункте, за исключением расположенных в границах территории садоводства | | | | График реализации догазификации домовладений в населенном пункте, за исключением расположенных в границах территории садоводства | | | | График реализации догазификации домовладений в населенном пункте, за исключением расположенных в границах территории садоводства | | | | График реализации догазификации домовладений в населенном пункте, за исключением расположенных в границах территории садоводства | | | | График реализации догазификации домовладений в населенном пункте, за исключением расположенных в границах территории садоводства | | | | График реализации догазификации домовладений в населенном пункте, за исключением расположенных в границах территории садоводства | | | | График реализации догазификации домовладений в населенном пункте, за исключением расположенных в границах территории садоводства | | | |
|---|---|---|---|---|---|---|---|---|---|---|---|---|---|---|---|---|---|---|---|---|---|---|---|---|---|---|---|---|---|---|---|
| | | | | | | 2022 год | | | | 2023 год | | | | 2024 год | | | | 2025 год | | | | 2026 год | | | | 2027 год | | | | 2028 год | | | |
| | | | | | | количество домовладений в населенном пункте, за исключением домовладений, расположенных в границах территории садоводства, подключаемых к газораспределительным сетям, штук | общее количество домовладений в населенном пункте, за исключением домовладений, расположенных в границах территории садоводства, для которых создается техническая возможность подключения, штук | срок догазификации (месяц) | | количество домовладений в населенном пункте, за исключением домовладений, расположенных в границах территории садоводства, подключаемых к газораспределительным сетям, штук | общее количество домовладений в населенном пункте, за исключением домовладений, расположенных в границах территории садоводства, для которых создается техническая возможность подключения, штук | срок догазификации (месяц) | | количество домовладений в населенном пункте, за исключением домовладений, расположенных в границах территории садоводства, подключаемых к газораспределительным сетям, штук | общее количество домовладений в населенном пункте, за исключением домовладений, расположенных в границах территории садоводства, для которых создается техническая возможность подключения, штук | срок догазификации (месяц) | | количество домовладений в населенном пункте, за исключением домовладений, расположенных в границах территории садоводства, подключаемых к газораспределительным сетям, штук | общее количество домовладений в населенном пункте, за исключением домовладений, расположенных в границах территории садоводства, для которых создается техническая возможность подключения, штук | срок догазификации (месяц) | | количество домовладений в населенном пункте, за исключением домовладений, расположенных в границах территории садоводства, подключаемых к газораспределительным сетям, штук | общее количество домовладений в населенном пункте, за исключением домовладений, расположенных в границах территории садоводства, для которых создается техническая возможность подключения, штук | срок догазификации (месяц) | | количество домовладений в населенном пункте, за исключением домовладений, расположенных в границах территории садоводства, подключаемых к газораспределительным сетям, штук | общее количество домовладений в населенном пункте, за исключением домовладений, расположенных в границах территории садоводства, для которых создается техническая возможность подключения, штук | срок догазификации (месяц) | |
| | | | | | | | | начало | окончание | | | начало | окончание | | | начало | окончание | | | начало | окончание | | | начало | окончание | | | начало | окончание | | |
| 1 | 2 | 3 | 4 | 5 | 6 | 7 | 8 | 9 | 10 | 11 | 12 | 13 | 14 | 15 | 16 | 17 | 18 | 19 | 20 | 21 | 22 | 23 | 24 | 25 | 26 | 27 | 28 | 29 | 30 | 31 | 32 | 33 | 34 |
| 681 | Урюпинский муниципальный район | ст-ца Михайловская | 22 | 1 | ООО "Газпром газораспределение Волгоград" | 10 | 0 | март | ноябрь | 6 | 0 | март | декабрь | 0 | 0 | | | 1 | 0 | апрель | апрель | 0 | 0 | | | 0 | 0 | | | 0 | 0 | | |
| 682 | Урюпинский муниципальный район | ст-ца Тепикинская | 1 | 1 | ООО "Газпром газораспределение Волгоград" | 0 | 0 | | | 0 | 0 | | | 1 | 0 | декабрь | декабрь | 0 | 0 | | | 0 | 0 | | | 0 | 0 | | | 0 | 0 | | |
| 683 | Урюпинский муниципальный район | х. Аброскинский | 2 | 1 | ООО "Газпром газораспределение Волгоград" | 0 | 0 | | | 0 | 0 | | | 1 | 0 | ноябрь | ноябрь | 1 | 0 | март | март | 0 | 0 | | | 0 | 0 | | | 0 | 0 | | |
| 684 | Урюпинский муниципальный район | х. Акишин | 3 | 1 | ООО "Газпром газораспределение Волгоград" | 0 | 0 | | | 0 | 0 | | | 1 | 0 | ноябрь | ноябрь | 0 | 0 | | | 0 | 0 | | | 0 | 0 | | | 0 | 0 | | |
| 685 | Урюпинский муниципальный район | х. Акчернский | 7 | 1 | ООО "Газпром газораспределение Волгоград" | 3 | 0 | октябрь | декабрь | 2 | 0 | ноябрь | ноябрь | 0 | 0 | | | 0 | 0 | | | 0 | 0 | | | 0 | 0 | | | 0 | 0 | | |
| 686 | Урюпинский муниципальный район | х. Беспаловский | 1 | 1 | ООО "Газпром газораспределение Волгоград" | 0 | 0 | | | 0 | 0 | | | 0 | 0 | | | 0 | 0 | | | 0 | 0 | | | 0 | 0 | | | 1 | 0 | июль | июль |
| 687 | Урюпинский муниципальный район | х. Бесплемяновский | 1 | 1 | ООО "Газпром газораспределение Волгоград" | 1 | 0 | февраль | февраль | 0 | 0 | | | 0 | 0 | | | 0 | 0 | | | 0 | 0 | | | 0 | 0 | | | 0 | 0 | | |
| 688 | Урюпинский муниципальный район | х. Бубновский | 30 | 1 | ООО "Газпром газораспределение Волгоград" | 3 | 0 | июль | июль | 5 | 0 | май | декабрь | 14 | 0 | октябрь | октябрь | 0 | 0 | | | 0 | 0 | | | 0 | 0 | | | 0 | 0 | | |

| № п/п | Муниципальное образование | Наименование населенного пункта | Общее количество негазифицированных домовладений в населенном пункте, за исключением домовладений, расположенных в границах территории садоводства, штук | Общее количество домовладений в населенном пункте, за исключением домовладений, расположенных в границах территории садоводства, для которых по состоянию на 1 сентября 2021 г. создана техническая возможность подключения, штук | Наименование газораспределительной организации | График реализации догазификации домовладений в населенном пункте, за исключением расположенных в границах территории садоводства | | | | График реализации догазификации домовладений в населенном пункте, за исключением расположенных в границах территории садоводства | | | | График реализации догазификации домовладений в населенном пункте, за исключением расположенных в границах территории садоводства | | | | График реализации догазификации домовладений в населенном пункте, за исключением расположенных в границах территории садоводства | | | | График реализации догазификации домовладений в населенном пункте, за исключением расположенных в границах территории садоводства | | | | График реализации догазификации домовладений в населенном пункте, за исключением расположенных в границах территории садоводства | | | | График реализации догазификации домовладений в населенном пункте, за исключением расположенных в границах территории садоводства | | | |
|---|---|---|---|---|---|---|---|---|---|---|---|---|---|---|---|---|---|---|---|---|---|---|---|---|---|---|---|---|---|---|---|
| | | | | | | 2022 год | | | | 2023 год | | | | 2024 год | | | | 2025 год | | | | 2026 год | | | | 2027 год | | | | 2028 год | | | |
| | | | | | | количество домовладений в населенном пункте, за исключением домовладений, расположенных в границах территории садоводства, подключаемых к газораспределительным сетям, штук | общее количество домовладений в населенном пункте, за исключением домовладений, расположенных в границах территории садоводства, для которых создается техническая возможность подключения, штук | срок догазификации (месяц) | | количество домовладений в населенном пункте, за исключением домовладений, расположенных в границах территории садоводства, подключаемых к газораспределительным сетям, штук | общее количество домовладений в населенном пункте, за исключением домовладений, расположенных в границах территории садоводства, для которых создается техническая возможность подключения, штук | срок догазификации (месяц) | | количество домовладений в населенном пункте, за исключением домовладений, расположенных в границах территории садоводства, подключаемых к газораспределительным сетям, штук | общее количество домовладений в населенном пункте, за исключением домовладений, расположенных в границах территории садоводства, для которых создается техническая возможность подключения, штук | срок догазификации (месяц) | | количество домовладений в населенном пункте, за исключением домовладений, расположенных в границах территории садоводства, подключаемых к газораспределительным сетям, штук | общее количество домовладений в населенном пункте, за исключением домовладений, расположенных в границах территории садоводства, для которых создается техническая возможность подключения, штук | срок догазификации (месяц) | | количество домовладений в населенном пункте, за исключением домовладений, расположенных в границах территории садоводства, подключаемых к газораспределительным сетям, штук | общее количество домовладений в населенном пункте, за исключением домовладений, расположенных в границах территории садоводства, для которых создается техническая возможность подключения, штук | срок догазификации (месяц) | | количество домовладений в населенном пункте, за исключением домовладений, расположенных в границах территории садоводства, подключаемых к газораспределительным сетям, штук | общее количество домовладений в населенном пункте, за исключением домовладений, расположенных в границах территории садоводства, для которых создается техническая возможность подключения, штук | срок догазификации (месяц) | |
| | | | | | | | | начало | окончание | | | начало | окончание | | | начало | окончание | | | начало | окончание | | | начало | окончание | | | начало | окончание | | |
| 1 | 2 | 3 | 4 | 5 | 6 | 7 | 8 | 9 | 10 | 11 | 12 | 13 | 14 | 15 | 16 | 17 | 18 | 19 | 20 | 21 | 22 | 23 | 24 | 25 | 26 | 27 | 28 | 29 | 30 | 31 | 32 | 33 | 34 |
| 689 | Урюпинский муниципальный район | х. Бугровский | 2 | 1 | ООО "Газпром газораспределение Волгоград" | 0 | 0 | | | 1 | 0 | октябрь | октябрь | 1 | 0 | октябрь | октябрь | 0 | 0 | | | 0 | 0 | | | 0 | 0 | | | 0 | 0 | | |
| 690 | Урюпинский муниципальный район | х. Вдовольский | 5 | 1 | ООО "Газпром газораспределение Волгоград" | 4 | 0 | апрель | август | 0 | 0 | | | 0 | 0 | | | 0 | 0 | | | 0 | 0 | | | 0 | 0 | | | 0 | 0 | | |
| 691 | Урюпинский муниципальный район | х. Верхнебезымянковский | 3 | 1 | ООО "Газпром газораспределение Волгоград" | 0 | 0 | | | 0 | 0 | | | 1 | 0 | ноябрь | ноябрь | 0 | 0 | | | 0 | 0 | | | 0 | 0 | | | 0 | 0 | | |
| 692 | Урюпинский муниципальный район | х. Верхнесонинский | 5 | 1 | ООО "Газпром газораспределение Волгоград" | 2 | 0 | сентябрь | октябрь | 0 | 0 | | | 1 | 0 | октябрь | октябрь | 0 | 0 | | | 2 | 0 | февраль | февраль | 0 | 0 | | | 0 | 0 | | |
| 693 | Урюпинский муниципальный район | х. Вишняковский | 18 | 1 | ООО "Газпром газораспределение Волгоград" | 7 | 0 | март | июнь | 4 | 0 | октябрь | ноябрь | 0 | 0 | | | 0 | 0 | | | 0 | 0 | | | 0 | 0 | | | 0 | 0 | | |
| 694 | Урюпинский муниципальный район | х. Глинковский | 2 | 1 | ООО "Газпром газораспределение Волгоград" | 0 | 0 | | | 2 | 0 | август | ноябрь | 0 | 0 | | | 0 | 0 | | | 0 | 0 | | | 0 | 0 | | | 0 | 0 | | |
| 695 | Урюпинский муниципальный район | х. Головский | 7 | 1 | ООО "Газпром газораспределение Волгоград" | 4 | 0 | июль | ноябрь | 1 | 0 | июль | июль | 0 | 0 | | | 0 | 0 | | | 0 | 0 | | | 0 | 0 | | | 0 | 0 | | |
| 696 | Урюпинский муниципальный район | х. Горский | 23 | 1 | ООО "Газпром газораспределение Волгоград" | 8 | 0 | март | декабрь | 3 | 0 | июнь | ноябрь | 2 | 0 | август | сентябрь | 3 | 0 | январь | май | 0 | 0 | | | 1 | 0 | декабрь | декабрь | 3 | 0 | июнь | июль |

| № п/п | Муниципальное образование | Наименование населенного пункта | Общее количество негазифицированных домовладений в населенном пункте, за исключением домовладений, расположенных в границах территории садоводства, штук | Общее количество домовладений в населенном пункте, за исключением домовладений, расположенных в границах территории садоводства, для которых по состоянию на 1 сентября 2021 г. создана техническая возможность подключения, штук | Наименование газораспределительной организации | График реализации догазификации домовладений в населенном пункте, за исключением расположенных в границах территории садоводства | | | | График реализации догазификации домовладений в населенном пункте, за исключением расположенных в границах территории садоводства | | | | График реализации догазификации домовладений в населенном пункте, за исключением расположенных в границах территории садоводства | | | | График реализации догазификации домовладений в населенном пункте, за исключением расположенных в границах территории садоводства | | | | График реализации догазификации домовладений в населенном пункте, за исключением расположенных в границах территории садоводства | | | | График реализации догазификации домовладений в населенном пункте, за исключением расположенных в границах территории садоводства | | | | График реализации догазификации домовладений в населенном пункте, за исключением расположенных в границах территории садоводства | | | |
|---|---|---|---|---|---|---|---|---|---|---|---|---|---|---|---|---|---|---|---|---|---|---|---|---|---|---|---|---|---|---|---|
| | | | | | | 2022 год | | | | 2023 год | | | | 2024 год | | | | 2025 год | | | | 2026 год | | | | 2027 год | | | | 2028 год | | | |
| | | | | | | количество домовладений в населенном пункте, за исключением домовладений, расположенных в границах территории садоводства, подключаемых к газораспределительным сетям, штук | общее количество домовладений в населенном пункте, за исключением домовладений, расположенных в границах территории садоводства, для которых создается техническая возможность подключения, штук | срок догазификации (месяц) | | количество домовладений в населенном пункте, за исключением домовладений, расположенных в границах территории садоводства, подключаемых к газораспределительным сетям, штук | общее количество домовладений в населенном пункте, за исключением домовладений, расположенных в границах территории садоводства, для которых создается техническая возможность подключения, штук | срок догазификации (месяц) | | количество домовладений в населенном пункте, за исключением домовладений, расположенных в границах территории садоводства, подключаемых к газораспределительным сетям, штук | общее количество домовладений в населенном пункте, за исключением домовладений, расположенных в границах территории садоводства, для которых создается техническая возможность подключения, штук | срок догазификации (месяц) | | количество домовладений в населенном пункте, за исключением домовладений, расположенных в границах территории садоводства, подключаемых к газораспределительным сетям, штук | общее количество домовладений в населенном пункте, за исключением домовладений, расположенных в границах территории садоводства, для которых создается техническая возможность подключения, штук | срок догазификации (месяц) | | количество домовладений в населенном пункте, за исключением домовладений, расположенных в границах территории садоводства, подключаемых к газораспределительным сетям, штук | общее количество домовладений в населенном пункте, за исключением домовладений, расположенных в границах территории садоводства, для которых создается техническая возможность подключения, штук | срок догазификации (месяц) | | количество домовладений в населенном пункте, за исключением домовладений, расположенных в границах территории садоводства, подключаемых к газораспределительным сетям, штук | общее количество домовладений в населенном пункте, за исключением домовладений, расположенных в границах территории садоводства, для которых создается техническая возможность подключения, штук | срок догазификации (месяц) | |
| | | | | | | | | начало | окончание | | | начало | окончание | | | начало | окончание | | | начало | окончание | | | начало | окончание | | | начало | окончание | | |
| 1 | 2 | 3 | 4 | 5 | 6 | 7 | 8 | 9 | 10 | 11 | 12 | 13 | 14 | 15 | 16 | 17 | 18 | 19 | 20 | 21 | 22 | 23 | 24 | 25 | 26 | 27 | 28 | 29 | 30 | 31 | 32 | 33 | 34 |
| 697 | Урюпинский муниципальный район | х. Долгий | 9 | 1 | ООО "Газпром газораспределение Волгоград" | 3 | 0 | март | октябрь | 2 | 0 | февраль | ноябрь | 2 | 0 | сентябрь | ноябрь | 0 | 0 | | | 0 | 0 | | | 0 | 0 | | | 0 | 0 | | |
| 698 | Урюпинский муниципальный район | х. Долговский | 2 | 1 | ООО "Газпром газораспределение Волгоград" | 1 | 0 | декабрь | декабрь | 1 | 0 | октябрь | октябрь | 0 | 0 | | | 0 | 0 | | | 0 | 0 | | | 0 | 0 | | | 0 | 0 | | |
| 699 | Урюпинский муниципальный район | х. Дубовский | 18 | 1 | ООО "Газпром газораспределение Волгоград" | 8 | 0 | февраль | ноябрь | 2 | 0 | июнь | сентябрь | 3 | 0 | октябрь | ноябрь | 0 | 0 | | | 0 | 0 | | | 0 | 0 | | | 1 | 0 | февраль | февраль |
| 700 | Урюпинский муниципальный район | х. Дьяконовский 1-й | 4 | 1 | ООО "Газпром газораспределение Волгоград" | 1 | 0 | июль | июль | 2 | 0 | июнь | декабрь | 0 | 0 | | | 1 | 0 | февраль | февраль | 0 | 0 | | | 0 | 0 | | | 0 | 0 | | |
| 701 | Урюпинский муниципальный район | х. Дьяконовский 2-й | 12 | 1 | ООО "Газпром газораспределение Волгоград" | 2 | 0 | июль | октябрь | 6 | 0 | июль | ноябрь | 1 | 0 | август | август | 1 | 0 | сентябрь | сентябрь | 0 | 0 | | | 0 | 0 | | | 0 | 0 | | |
| 702 | Урюпинский муниципальный район | х. Егоровский | 1 | 1 | ООО "Газпром газораспределение Волгоград" | 1 | 0 | июль | июль | 0 | 0 | | | 0 | 0 | | | 0 | 0 | | | 0 | 0 | | | 0 | 0 | | | 0 | 0 | | |
| 703 | Урюпинский муниципальный район | х. Забурдяевский | 2 | 1 | ООО "Газпром газораспределение Волгоград" | 1 | 0 | июнь | июнь | 0 | 0 | | | 1 | 0 | ноябрь | ноябрь | 0 | 0 | | | 0 | 0 | | | 0 | 0 | | | 0 | 0 | | |
| 704 | Урюпинский муниципальный район | х. Котовский | 28 | 1 | ООО "Газпром газораспределение Волгоград" | 8 | 0 | январь | сентябрь | 8 | 0 | март | декабрь | 6 | 0 | август | декабрь | 1 | 0 | май | май | 0 | 0 | | | 0 | 0 | | | 0 | 0 | | |

| № п/п | Муниципальное образование | Наименование населенного пункта | Общее количество негазифицированных домовладений в населенном пункте, за исключением домовладений, расположенных в границах территории садоводства, штук | Общее количество домовладений в населенном пункте, за исключением домовладений, расположенных в границах территории садоводства, для которых по состоянию на 1 сентября 2021 г. создана техническая возможность подключения, штук | Наименование газораспределительной организации | График реализации догазификации домовладений в населенном пункте, за исключением расположенных в границах территории садоводства | | | | График реализации догазификации домовладений в населенном пункте, за исключением расположенных в границах территории садоводства | | | | График реализации догазификации домовладений в населенном пункте, за исключением расположенных в границах территории садоводства | | | | График реализации догазификации домовладений в населенном пункте, за исключением расположенных в границах территории садоводства | | | | График реализации догазификации домовладений в населенном пункте, за исключением расположенных в границах территории садоводства | | | | График реализации догазификации домовладений в населенном пункте, за исключением расположенных в границах территории садоводства | | | | График реализации догазификации домовладений в населенном пункте, за исключением расположенных в границах территории садоводства | | | |
|---|---|---|---|---|---|---|---|---|---|---|---|---|---|---|---|---|---|---|---|---|---|---|---|---|---|---|---|---|---|---|
| | | | | | | 2022 год | | | | 2023 год | | | | 2024 год | | | | 2025 год | | | | 2026 год | | | | 2027 год | | | | 2028 год | | | |
| | | | | | | количество домовладений в населенном пункте, за исключением домовладений, расположенных в границах территории садоводства, подключаемых к газораспределительным сетям, штук | общее количество домовладений в населенном пункте, за исключением домовладений, расположенных в границах территории садоводства, для которых создается техническая возможность подключения, штук | срок догазификации (месяц) | | количество домовладений в населенном пункте, за исключением домовладений, расположенных в границах территории садоводства, подключаемых к газораспределительным сетям, штук | общее количество домовладений в населенном пункте, за исключением домовладений, расположенных в границах территории садоводства, для которых создается техническая возможность подключения, штук | срок догазификации (месяц) | | количество домовладений в населенном пункте, за исключением домовладений, расположенных в границах территории садоводства, подключаемых к газораспределительным сетям, штук | общее количество домовладений в населенном пункте, за исключением домовладений, расположенных в границах территории садоводства, для которых создается техническая возможность подключения, штук | срок догазификации (месяц) | | количество домовладений в населенном пункте, за исключением домовладений, расположенных в границах территории садоводства, подключаемых к газораспределительным сетям, штук | общее количество домовладений в населенном пункте, за исключением домовладений, расположенных в границах территории садоводства, для которых создается техническая возможность подключения, штук | срок догазификации (месяц) | | количество домовладений в населенном пункте, за исключением домовладений, расположенных в границах территории садоводства, подключаемых к газораспределительным сетям, штук | общее количество домовладений в населенном пункте, за исключением домовладений, расположенных в границах территории садоводства, для которых создается техническая возможность подключения, штук | срок догазификации (месяц) | | количество домовладений в населенном пункте, за исключением домовладений, расположенных в границах территории садоводства, подключаемых к газораспределительным сетям, штук | общее количество домовладений в населенном пункте, за исключением домовладений, расположенных в границах территории садоводства, для которых создается техническая возможность подключения, штук | срок догазификации (месяц) | |
| | | | | | | | | начало | окончание | | | начало | окончание | | | начало | окончание | | | начало | окончание | | | начало | окончание | | | начало | окончание | | |
| 1 | 2 | 3 | 4 | 5 | 6 | 7 | 8 | 9 | 10 | 11 | 12 | 13 | 14 | 15 | 16 | 17 | 18 | 19 | 20 | 21 | 22 | 23 | 24 | 25 | 26 | 27 | 28 | 29 | 30 | 31 | 32 | 33 | 34 |
| 705 | Урюпинский муниципальный район | х. Красный | 4 | 1 | ООО "Газпром газораспределение Волгоград" | 3 | 0 | июнь | декабрь | 0 | 0 | | | 0 | 0 | | | 0 | 0 | | | 0 | 0 | | | 0 | 0 | | | 0 | 0 | | |
| 706 | Урюпинский муниципальный район | х. Краснянский | 4 | 1 | ООО "Газпром газораспределение Волгоград" | 1 | 0 | ноябрь | ноябрь | 1 | 0 | июнь | июнь | 1 | 0 | август | август | 0 | 0 | | | 0 | 0 | | | 0 | 0 | | | 0 | 0 | | |
| 707 | Урюпинский муниципальный район | х. Креповский | 18 | 1 | ООО "Газпром газораспределение Волгоград" | 4 | 0 | апрель | август | 6 | 0 | май | декабрь | 3 | 0 | август | октябрь | 0 | 0 | | | 0 | 0 | | | 0 | 0 | | | 1 | 0 | июнь | июнь |
| 708 | Урюпинский муниципальный район | х. Криушинский | 4 | 1 | ООО "Газпром газораспределение Волгоград" | 1 | 0 | июль | июль | 2 | 0 | март | август | 0 | 0 | | | 0 | 0 | | | 0 | 0 | | | 0 | 0 | | | 0 | 0 | | |
| 709 | Урюпинский муниципальный район | х. Кудряшевский | 2 | 1 | ООО "Газпром газораспределение Волгоград" | 0 | 0 | | | 1 | 0 | август | август | 1 | 0 | декабрь | декабрь | 0 | 0 | | | 0 | 0 | | | 0 | 0 | | | 0 | 0 | | |
| 710 | Урюпинский муниципальный район | х. Лощиновский | 9 | 1 | ООО "Газпром газораспределение Волгоград" | 2 | 0 | апрель | ноябрь | 4 | 0 | май | ноябрь | 1 | 0 | сентябрь | сентябрь | 1 | 0 | ноябрь | ноябрь | 0 | 0 | | | 0 | 0 | | | 0 | 0 | | |
| 711 | Урюпинский муниципальный район | х. Моховской | 14 | 1 | ООО "Газпром газораспределение Волгоград" | 7 | 0 | январь | декабрь | 1 | 0 | август | август | 1 | 0 | октябрь | октябрь | 0 | 0 | | | 1 | 0 | июнь | июнь | 0 | 0 | | | 1 | 0 | январь | январь |
| 712 | Урюпинский муниципальный район | х. Нижнецепляевский | 4 | 1 | ООО "Газпром газораспределение Волгоград" | 2 | 0 | май | октябрь | 0 | 0 | | | 1 | 0 | август | август | 0 | 0 | | | 0 | 0 | | | 0 | 0 | | | 0 | 0 | | |

| № п/п | Муниципальное образование | Наименование населенного пункта | Общее количество негазифицированных домовладений в населенном пункте, за исключением домовладений, расположенных в границах территории садоводства, штук | Общее количество домовладений в населенном пункте, за исключением домовладений, расположенных в границах территории садоводства, для которых по состоянию на 1 сентября 2021 г. создана техническая возможность подключения, штук | Наименование газораспределительной организации | График реализации догазификации домовладений в населенном пункте, за исключением расположенных в границах территории садоводства | | | | График реализации догазификации домовладений в населенном пункте, за исключением расположенных в границах территории садоводства | | | | График реализации догазификации домовладений в населенном пункте, за исключением расположенных в границах территории садоводства | | | | График реализации догазификации домовладений в населенном пункте, за исключением расположенных в границах территории садоводства | | | | График реализации догазификации домовладений в населенном пункте, за исключением расположенных в границах территории садоводства | | | | График реализации догазификации домовладений в населенном пункте, за исключением расположенных в границах территории садоводства | | | | График реализации догазификации домовладений в населенном пункте, за исключением расположенных в границах территории садоводства | | | |
|---|---|---|---|---|---|---|---|---|---|---|---|---|---|---|---|---|---|---|---|---|---|---|---|---|---|---|---|---|---|---|---|
| | | | | | | 2022 год | | | | 2023 год | | | | 2024 год | | | | 2025 год | | | | 2026 год | | | | 2027 год | | | | 2028 год | | | |
| | | | | | | количество домовладений в населенном пункте, за исключением домовладений, расположенных в границах территории садоводства, подключаемых к газораспределительным сетям, штук | общее количество домовладений в населенном пункте, за исключением домовладений, расположенных в границах территории садоводства, для которых создается техническая возможность подключения, штук | срок догазификации (месяц) | | количество домовладений в населенном пункте, за исключением домовладений, расположенных в границах территории садоводства, подключаемых к газораспределительным сетям, штук | общее количество домовладений в населенном пункте, за исключением домовладений, расположенных в границах территории садоводства, для которых создается техническая возможность подключения, штук | срок догазификации (месяц) | | количество домовладений в населенном пункте, за исключением домовладений, расположенных в границах территории садоводства, подключаемых к газораспределительным сетям, штук | общее количество домовладений в населенном пункте, за исключением домовладений, расположенных в границах территории садоводства, для которых создается техническая возможность подключения, штук | срок догазификации (месяц) | | количество домовладений в населенном пункте, за исключением домовладений, расположенных в границах территории садоводства, подключаемых к газораспределительным сетям, штук | общее количество домовладений в населенном пункте, за исключением домовладений, расположенных в границах территории садоводства, для которых создается техническая возможность подключения, штук | срок догазификации (месяц) | | количество домовладений в населенном пункте, за исключением домовладений, расположенных в границах территории садоводства, подключаемых к газораспределительным сетям, штук | общее количество домовладений в населенном пункте, за исключением домовладений, расположенных в границах территории садоводства, для которых создается техническая возможность подключения, штук | срок догазификации (месяц) | | количество домовладений в населенном пункте, за исключением домовладений, расположенных в границах территории садоводства, подключаемых к газораспределительным сетям, штук | общее количество домовладений в населенном пункте, за исключением домовладений, расположенных в границах территории садоводства, для которых создается техническая возможность подключения, штук | срок догазификации (месяц) | |
| | | | | | | | | начало | окончание | | | начало | окончание | | | начало | окончание | | | начало | окончание | | | начало | окончание | | | начало | окончание | | |
| 1 | 2 | 3 | 4 | 5 | 6 | 7 | 8 | 9 | 10 | 11 | 12 | 13 | 14 | 15 | 16 | 17 | 18 | 19 | 20 | 21 | 22 | 23 | 24 | 25 | 26 | 27 | 28 | 29 | 30 | 31 | 32 | 33 | 34 |
| 713 | Урюпинский муниципальный район | х. Окладненский | 4 | 1 | ООО "Газпром газораспределение Волгоград" | 1 | 0 | сентябрь | сентябрь | 2 | 0 | сентябрь | октябрь | 0 | 0 | | | 0 | 0 | | | 0 | 0 | | | 0 | 0 | | | 0 | 0 | | |
| 714 | Урюпинский муниципальный район | х. Олышанка | 9 | 1 | ООО "Газпром газораспределение Волгоград" | 3 | 0 | январь | август | 1 | 0 | февраль | февраль | 0 | 0 | | | 2 | 0 | февраль | май | 0 | 0 | | | 0 | 0 | | | 2 | 0 | май | июль |
| 715 | Урюпинский муниципальный район | х. Осиповский | 1 | 1 | ООО "Газпром газораспределение Волгоград" | 1 | 0 | июнь | июнь | 0 | 0 | | | 0 | 0 | | | 0 | 0 | | | 0 | 0 | | | 0 | 0 | | | 0 | 0 | | |
| 716 | Урюпинский муниципальный район | х. Петровский | 37 | 1 | ООО "Газпром газораспределение Волгоград" | 11 | 0 | январь | декабрь | 12 | 0 | май | декабрь | 3 | 0 | сентябрь | декабрь | 3 | 0 | март | октябрь | 0 | 0 | | | 1 | 0 | декабрь | декабрь | 2 | 0 | июнь | июль |
| 717 | Урюпинский муниципальный район | х. Подгоринский | 2 | 1 | ООО "Газпром газораспределение Волгоград" | 0 | 0 | | | 0 | 0 | | | 2 | 0 | сентябрь | октябрь | 0 | 0 | | | 0 | 0 | | | 0 | 0 | | | 0 | 0 | | |
| 718 | Урюпинский муниципальный район | х. Попов | 22 | 1 | ООО "Газпром газораспределение Волгоград" | 5 | 0 | май | декабрь | 9 | 0 | январь | декабрь | 2 | 0 | октябрь | ноябрь | 4 | 0 | февраль | сентябрь | 0 | 0 | | | 0 | 0 | | | 2 | 0 | март | июль |
| 719 | Урюпинский муниципальный район | х. Провоторовский | 3 | 1 | ООО "Газпром газораспределение Волгоград" | 1 | 0 | ноябрь | ноябрь | 1 | 0 | сентябрь | сентябрь | 0 | 0 | | | 1 | 0 | июнь | июнь | 0 | 0 | | | 0 | 0 | | | 0 | 0 | | |
| 720 | Урюпинский муниципальный район | х. Ржавский | 2 | 1 | ООО "Газпром газораспределение Волгоград" | 0 | 0 | | | 1 | 0 | октябрь | октябрь | 0 | 0 | | | 1 | 0 | июнь | июнь | 0 | 0 | | | 0 | 0 | | | 0 | 0 | | |

| № п/п | Муниципальное образование | Наименование населенного пункта | Общее количество негазифицированных домовладений в населенном пункте, за исключением домовладений, расположенных в границах территории садоводства, штук | Общее количество домовладений в населенном пункте, за исключением домовладений, расположенных в границах территории садоводства, для которых по состоянию на 1 сентября 2021 г. создана техническая возможность подключения, штук | Наименование газораспределительной организации | График реализации догазификации домовладений в населенном пункте, за исключением расположенных в границах территории садоводства | | | | График реализации догазификации домовладений в населенном пункте, за исключением расположенных в границах территории садоводства | | | | График реализации догазификации домовладений в населенном пункте, за исключением расположенных в границах территории садоводства | | | | График реализации догазификации домовладений в населенном пункте, за исключением расположенных в границах территории садоводства | | | | График реализации догазификации домовладений в населенном пункте, за исключением расположенных в границах территории садоводства | | | | График реализации догазификации домовладений в населенном пункте, за исключением расположенных в границах территории садоводства | | | | График реализации догазификации домовладений в населенном пункте, за исключением расположенных в границах территории садоводства | | | |
|---|---|---|---|---|---|---|---|---|---|---|---|---|---|---|---|---|---|---|---|---|---|---|---|---|---|---|---|---|---|---|---|
| | | | | | | 2022 год | | | | 2023 год | | | | 2024 год | | | | 2025 год | | | | 2026 год | | | | 2027 год | | | | 2028 год | | | |
| | | | | | | количество домовладений в населенном пункте, за исключением домовладений, расположенных в границах территории садоводства, подключаемых к газораспределительным сетям, штук | общее количество домовладений в населенном пункте, за исключением домовладений, расположенных в границах территории садоводства, для которых создается техническая возможность подключения, штук | срок догазификации (месяц) | | количество домовладений в населенном пункте, за исключением домовладений, расположенных в границах территории садоводства, подключаемых к газораспределительным сетям, штук | общее количество домовладений в населенном пункте, за исключением домовладений, расположенных в границах территории садоводства, для которых создается техническая возможность подключения, штук | срок догазификации (месяц) | | количество домовладений в населенном пункте, за исключением домовладений, расположенных в границах территории садоводства, подключаемых к газораспределительным сетям, штук | общее количество домовладений в населенном пункте, за исключением домовладений, расположенных в границах территории садоводства, для которых создается техническая возможность подключения, штук | срок догазификации (месяц) | | количество домовладений в населенном пункте, за исключением домовладений, расположенных в границах территории садоводства, подключаемых к газораспределительным сетям, штук | общее количество домовладений в населенном пункте, за исключением домовладений, расположенных в границах территории садоводства, для которых создается техническая возможность подключения, штук | срок догазификации (месяц) | | количество домовладений в населенном пункте, за исключением домовладений, расположенных в границах территории садоводства, подключаемых к газораспределительным сетям, штук | общее количество домовладений в населенном пункте, за исключением домовладений, расположенных в границах территории садоводства, для которых создается техническая возможность подключения, штук | срок догазификации (месяц) | | количество домовладений в населенном пункте, за исключением домовладений, расположенных в границах территории садоводства, подключаемых к газораспределительным сетям, штук | общее количество домовладений в населенном пункте, за исключением домовладений, расположенных в границах территории садоводства, для которых создается техническая возможность подключения, штук | срок догазификации (месяц) | |
| | | | | | | | | начало | окончание | | | начало | окончание | | | начало | окончание | | | начало | окончание | | | начало | окончание | | | начало | окончание | | |
| 1 | 2 | 3 | 4 | 5 | 6 | 7 | 8 | 9 | 10 | 11 | 12 | 13 | 14 | 15 | 16 | 17 | 18 | 19 | 20 | 21 | 22 | 23 | 24 | 25 | 26 | 27 | 28 | 29 | 30 | 31 | 32 | 33 | 34 |
| 721 | Урюпинский муниципальный район | х. Россошинский | 1 | 1 | ООО "Газпром газораспределение Волгоград" | 1 | 0 | сентябрь | сентябрь | 0 | 0 | | | 0 | 0 | | | 0 | 0 | | | 0 | 0 | | | 0 | 0 | | | 0 | 0 | | |
| 722 | Урюпинский муниципальный район | х. Садковский | 9 | 1 | ООО "Газпром газораспределение Волгоград" | 1 | 0 | февраль | февраль | 2 | 0 | ноябрь | ноябрь | 3 | 0 | август | декабрь | 0 | 0 | | | 0 | 0 | | | 0 | 0 | | | 1 | 0 | май | май |
| 723 | Урюпинский муниципальный район | х. Салтынский | 46 | 1 | ООО "Газпром газораспределение Волгоград" | 24 | 0 | январь | декабрь | 5 | 0 | май | ноябрь | 4 | 0 | сентябрь | декабрь | 1 | 0 | июль | июль | 0 | 0 | | | 0 | 0 | | | 0 | 0 | | |
| 724 | Урюпинский муниципальный район | х. Серковский | 4 | 1 | ООО "Газпром газораспределение Волгоград" | 0 | 0 | | | 1 | 0 | октябрь | октябрь | 1 | 0 | сентябрь | сентябрь | 0 | 0 | | | 0 | 0 | | | 1 | 0 | декабрь | декабрь | 0 | 0 | | |
| 725 | Урюпинский муниципальный район | х. Федотовский | 1 | 1 | ООО "Газпром газораспределение Волгоград" | 1 | 0 | декабрь | декабрь | 0 | 0 | | | 0 | 0 | | | 0 | 0 | | | 0 | 0 | | | 0 | 0 | | | 0 | 0 | | |
| 726 | Урюпинский муниципальный район | х. Фирсовский | 18 | 1 | ООО "Газпром газораспределение Волгоград" | 4 | 0 | июль | декабрь | 4 | 0 | июль | октябрь | 4 | 0 | июнь | ноябрь | 0 | 0 | | | 0 | 0 | | | 1 | 0 | октябрь | октябрь | 0 | 0 | | |
| 727 | Фроловский муниципальный район | п. Дудаченский | 3 | 1 | ООО "Газпром газораспределение Волгоград" | 0 | 0 | | | 0 | 0 | | | 0 | 0 | | | 1 | 0 | май | май | 0 | 0 | | | 0 | 0 | | | 0 | 0 | | |
| 728 | Фроловский муниципальный район | п. Пригородный | 3 | 1 | ООО "Газпром газораспределение Волгоград" | 1 | 0 | апрель | апрель | 0 | 0 | | | 1 | 0 | декабрь | декабрь | 1 | 0 | июнь | июнь | 0 | 0 | | | 0 | 0 | | | 0 | 0 | | |

| № п/п | Муниципальное образование | Наименование населенного пункта | Общее количество негазифицированных домовладений в населенном пункте, за исключением домовладений, расположенных в границах территории садоводства, штук | Общее количество домовладений в населенном пункте, за исключением домовладений, расположенных в границах территории садоводства, для которых по состоянию на 1 сентября 2021 г. создана техническая возможность подключения, штук | Наименование газораспределительной организации | График реализации догазификации домовладений в населенном пункте, за исключением расположенных в границах территории садоводства | | | | График реализации догазификации домовладений в населенном пункте, за исключением расположенных в границах территории садоводства | | | | График реализации догазификации домовладений в населенном пункте, за исключением расположенных в границах территории садоводства | | | | График реализации догазификации домовладений в населенном пункте, за исключением расположенных в границах территории садоводства | | | | График реализации догазификации домовладений в населенном пункте, за исключением расположенных в границах территории садоводства | | | | График реализации догазификации домовладений в населенном пункте, за исключением расположенных в границах территории садоводства | | | | График реализации догазификации домовладений в населенном пункте, за исключением расположенных в границах территории садоводства | | | |
|---|---|---|---|---|---|---|---|---|---|---|---|---|---|---|---|---|---|---|---|---|---|---|---|---|---|---|---|---|---|---|---|
| | | | | | | 2022 год | | | | 2023 год | | | | 2024 год | | | | 2025 год | | | | 2026 год | | | | 2027 год | | | | 2028 год | | | |
| | | | | | | количество домовладений в населенном пункте, за исключением домовладений, расположенных в границах территории садоводства, подключаемых к газораспределительным сетям, штук | общее количество домовладений в населенном пункте, за исключением домовладений, расположенных в границах территории садоводства, для которых создается техническая возможность подключения, штук | срок догазификации (месяц) | | количество домовладений в населенном пункте, за исключением домовладений, расположенных в границах территории садоводства, подключаемых к газораспределительным сетям, штук | общее количество домовладений в населенном пункте, за исключением домовладений, расположенных в границах территории садоводства, для которых создается техническая возможность подключения, штук | срок догазификации (месяц) | | количество домовладений в населенном пункте, за исключением домовладений, расположенных в границах территории садоводства, подключаемых к газораспределительным сетям, штук | общее количество домовладений в населенном пункте, за исключением домовладений, расположенных в границах территории садоводства, для которых создается техническая возможность подключения, штук | срок догазификации (месяц) | | количество домовладений в населенном пункте, за исключением домовладений, расположенных в границах территории садоводства, подключаемых к газораспределительным сетям, штук | общее количество домовладений в населенном пункте, за исключением домовладений, расположенных в границах территории садоводства, для которых создается техническая возможность подключения, штук | срок догазификации (месяц) | | количество домовладений в населенном пункте, за исключением домовладений, расположенных в границах территории садоводства, подключаемых к газораспределительным сетям, штук | общее количество домовладений в населенном пункте, за исключением домовладений, расположенных в границах территории садоводства, для которых создается техническая возможность подключения, штук | срок догазификации (месяц) | | количество домовладений в населенном пункте, за исключением домовладений, расположенных в границах территории садоводства, подключаемых к газораспределительным сетям, штук | общее количество домовладений в населенном пункте, за исключением домовладений, расположенных в границах территории садоводства, для которых создается техническая возможность подключения, штук | срок догазификации (месяц) | |
| | | | | | | | | начало | окончание | | | начало | окончание | | | начало | окончание | | | начало | окончание | | | начало | окончание | | | начало | окончание | | |
| 1 | 2 | 3 | 4 | 5 | 6 | 7 | 8 | 9 | 10 | 11 | 12 | 13 | 14 | 15 | 16 | 17 | 18 | 19 | 20 | 21 | 22 | 23 | 24 | 25 | 26 | 27 | 28 | 29 | 30 | 31 | 32 | 33 | 34 |
| 729 | Фроловский муниципальный район | п. Садовый | 2 | 1 | ООО "Газпром газораспределение Волгоград" | 2 | 0 | сентябрь | сентябрь | 0 | 0 | | | 0 | 0 | | | 0 | 0 | | | 0 | 0 | | | 0 | 0 | | | 0 | 0 | | |
| 730 | Фроловский муниципальный район | с. Гуляевка | 1 | 1 | ООО "Газпром газораспределение Волгоград" | 1 | 0 | март | март | 0 | 0 | | | 0 | 0 | | | 0 | 0 | | | 0 | 0 | | | 0 | 0 | | | 0 | 0 | | |
| 731 | Фроловский муниципальный район | ст-ца Малодельская | 2 | 1 | ООО "Газпром газораспределение Волгоград" | 0 | 0 | | | 0 | 0 | | | 1 | 0 | ноябрь | ноябрь | 0 | 0 | | | 0 | 0 | | | 0 | 0 | | | 1 | 0 | июнь | июнь |
| 732 | Фроловский муниципальный район | х. Амелино | 9 | 1 | ООО "Газпром газораспределение Волгоград" | 5 | 0 | февраль | сентябрь | 1 | 0 | январь | январь | 1 | 0 | октябрь | октябрь | 0 | 0 | | | 0 | 0 | | | 0 | 0 | | | 0 | 0 | | |
| 733 | Фроловский муниципальный район | х. Арчедино-Чернушинский | 5 | 1 | ООО "Газпром газораспределение Волгоград" | 0 | 0 | | | 4 | 0 | февраль | декабрь | 0 | 0 | | | 0 | 0 | | | 0 | 0 | | | 0 | 0 | | | 0 | 0 | | |
| 734 | Фроловский муниципальный район | х. Большой Лычак | 4 | 1 | ООО "Газпром газораспределение Волгоград" | 0 | 0 | | | 1 | 0 | июнь | июнь | 1 | 0 | ноябрь | ноябрь | 1 | 0 | май | май | 0 | 0 | | | 0 | 0 | | | 1 | 0 | февраль | февраль |
| 735 | Фроловский муниципальный район | х. Верхние Липки | 1 | 1 | ООО "Газпром газораспределение Волгоград" | 1 | 0 | август | август | 0 | 0 | | | 0 | 0 | | | 0 | 0 | | | 0 | 0 | | | 0 | 0 | | | 0 | 0 | | |
| 736 | Фроловский муниципальный район | х. Ветютнев | 15 | 1 | ООО "Газпром газораспределение Волгоград" | 4 | 0 | январь | июнь | 0 | 0 | | | 5 | 0 | март | ноябрь | 2 | 0 | февраль | июль | 0 | 0 | | | 1 | 0 | сентябрь | сентябрь | 0 | 0 | | |

| № п/п | Муниципальное образование | Наименование населенного пункта | Общее количество негазифицированных домовладений в населенном пункте, за исключением домовладений, расположенных в границах территории садоводства, штук | Общее количество домовладений в населенном пункте, за исключением домовладений, расположенных в границах территории садоводства, для которых по состоянию на 1 сентября 2021 г. создана техническая возможность подключения, штук | Наименование газораспределительной организации | График реализации догазификации домовладений в населенном пункте, за исключением расположенных в границах территории садоводства | | | | График реализации догазификации домовладений в населенном пункте, за исключением расположенных в границах территории садоводства | | | | График реализации догазификации домовладений в населенном пункте, за исключением расположенных в границах территории садоводства | | | | График реализации догазификации домовладений в населенном пункте, за исключением расположенных в границах территории садоводства | | | | График реализации догазификации домовладений в населенном пункте, за исключением расположенных в границах территории садоводства | | | | График реализации догазификации домовладений в населенном пункте, за исключением расположенных в границах территории садоводства | | | | График реализации догазификации домовладений в населенном пункте, за исключением расположенных в границах территории садоводства | | | |
|---|---|---|---|---|---|---|---|---|---|---|---|---|---|---|---|---|---|---|---|---|---|---|---|---|---|---|---|---|---|---|---|
| | | | | | | 2022 год | | | | 2023 год | | | | 2024 год | | | | 2025 год | | | | 2026 год | | | | 2027 год | | | | 2028 год | | | |
| | | | | | | количество домовладений в населенном пункте, за исключением домовладений, расположенных в границах территории садоводства, подключаемых к газораспределительным сетям, штук | общее количество домовладений в населенном пункте, за исключением домовладений, расположенных в границах территории садоводства, для которых создается техническая возможность подключения, штук | срок догазификации (месяц) | | количество домовладений в населенном пункте, за исключением домовладений, расположенных в границах территории садоводства, подключаемых к газораспределительным сетям, штук | общее количество домовладений в населенном пункте, за исключением домовладений, расположенных в границах территории садоводства, для которых создается техническая возможность подключения, штук | срок догазификации (месяц) | | количество домовладений в населенном пункте, за исключением домовладений, расположенных в границах территории садоводства, подключаемых к газораспределительным сетям, штук | общее количество домовладений в населенном пункте, за исключением домовладений, расположенных в границах территории садоводства, для которых создается техническая возможность подключения, штук | срок догазификации (месяц) | | количество домовладений в населенном пункте, за исключением домовладений, расположенных в границах территории садоводства, подключаемых к газораспределительным сетям, штук | общее количество домовладений в населенном пункте, за исключением домовладений, расположенных в границах территории садоводства, для которых создается техническая возможность подключения, штук | срок догазификации (месяц) | | количество домовладений в населенном пункте, за исключением домовладений, расположенных в границах территории садоводства, подключаемых к газораспределительным сетям, штук | общее количество домовладений в населенном пункте, за исключением домовладений, расположенных в границах территории садоводства, для которых создается техническая возможность подключения, штук | срок догазификации (месяц) | | количество домовладений в населенном пункте, за исключением домовладений, расположенных в границах территории садоводства, подключаемых к газораспределительным сетям, штук | общее количество домовладений в населенном пункте, за исключением домовладений, расположенных в границах территории садоводства, для которых создается техническая возможность подключения, штук | срок догазификации (месяц) | |
| | | | | | | | | начало | окончание | | | начало | окончание | | | начало | окончание | | | начало | окончание | | | начало | окончание | | | начало | окончание | | |
| 1 | 2 | 3 | 4 | 5 | 6 | 7 | 8 | 9 | 10 | 11 | 12 | 13 | 14 | 15 | 16 | 17 | 18 | 19 | 20 | 21 | 22 | 23 | 24 | 25 | 26 | 27 | 28 | 29 | 30 | 31 | 32 | 33 | 34 |
| 737 | Фроловский муниципальный район | х. Калиновский | 1 | 1 | ООО "Газпром газораспределение Волгоград" | 0 | 0 | | | 0 | 0 | | | 1 | 0 | декабрь | декабрь | 0 | 0 | | | 0 | 0 | | | 0 | 0 | | | 0 | 0 | | |
| 738 | Фроловский муниципальный район | х. Колобродов | 8 | 1 | ООО "Газпром газораспределение Волгоград" | 6 | 0 | январь | август | 0 | 0 | | | 0 | 0 | | | 0 | 0 | | | 0 | 0 | | | 0 | 0 | | | 0 | 0 | | |
| 739 | Фроловский муниципальный район | х. Нижние Липки | 3 | 1 | ООО "Газпром газораспределение Волгоград" | 0 | 0 | | | 0 | 0 | | | 0 | 0 | | | 0 | 0 | | | 0 | 0 | | | 0 | 0 | | | 1 | 0 | август | август |
| 740 | Фроловский муниципальный район | х. Падок | 8 | 1 | ООО "Газпром газораспределение Волгоград" | 1 | 0 | август | август | 3 | 0 | май | ноябрь | 2 | 0 | ноябрь | декабрь | 0 | 0 | | | 0 | 0 | | | 0 | 0 | | | 0 | 0 | | |
| 741 | Фроловский муниципальный район | х. Писаревка | 4 | 1 | ООО "Газпром газораспределение Волгоград" | 0 | 0 | | | 0 | 0 | | | 2 | 0 | сентябрь | сентябрь | 1 | 0 | апрель | апрель | 0 | 0 | | | 0 | 0 | | | 0 | 0 | | |
| 742 | Фроловский муниципальный район | х. Терновка | 2 | 1 | ООО "Газпром газораспределение Волгоград" | 1 | 0 | июль | июль | 0 | 0 | | | 0 | 0 | | | 0 | 0 | | | 0 | 0 | | | 1 | 0 | январь | январь | 0 | 0 | | |
| 743 | Фроловский муниципальный район | х. Шуруповский | 4 | 1 | ООО "Газпром газораспределение Волгоград" | 2 | 0 | январь | сентябрь | 0 | 0 | | | 1 | 0 | ноябрь | ноябрь | 0 | 0 | | | 0 | 0 | | | 0 | 0 | | | 0 | 0 | | |
| 744 | Чернышковский муниципальный район | п. Басакин | 28 | 1 | ООО "Газпром газораспределение Волгоград" | 7 | 0 | февраль | ноябрь | 8 | 0 | январь | декабрь | 7 | 0 | август | ноябрь | 2 | 0 | январь | январь | 0 | 0 | | | 0 | 0 | | | 0 | 0 | | |

| № п/п | Муниципальное образование | Наименование населенного пункта | Общее количество негазифицированных домовладений в населенном пункте, за исключением домовладений, расположенных в границах территории садоводства, штук | Общее количество домовладений в населенном пункте, за исключением домовладений, расположенных в границах территории садоводства, для которых по состоянию на 1 сентября 2021 г. создана техническая возможность подключения, штук | Наименование газораспределительной организации | График реализации догазификации домовладений в населенном пункте, за исключением расположенных в границах территории садоводства | | | | График реализации догазификации домовладений в населенном пункте, за исключением расположенных в границах территории садоводства | | | | График реализации догазификации домовладений в населенном пункте, за исключением расположенных в границах территории садоводства | | | | График реализации догазификации домовладений в населенном пункте, за исключением расположенных в границах территории садоводства | | | | График реализации догазификации домовладений в населенном пункте, за исключением расположенных в границах территории садоводства | | | | График реализации догазификации домовладений в населенном пункте, за исключением расположенных в границах территории садоводства | | | | График реализации догазификации домовладений в населенном пункте, за исключением расположенных в границах территории садоводства | | | |
|---|---|---|---|---|---|---|---|---|---|---|---|---|---|---|---|---|---|---|---|---|---|---|---|---|---|---|---|---|---|---|---|
| | | | | | | 2022 год | | | | 2023 год | | | | 2024 год | | | | 2025 год | | | | 2026 год | | | | 2027 год | | | | 2028 год | | | |
| | | | | | | количество домовладений в населенном пункте, за исключением домовладений, расположенных в границах территории садоводства, подключаемых к газораспределительным сетям, штук | общее количество домовладений в населенном пункте, за исключением домовладений, расположенных в границах территории садоводства, для которых создается техническая возможность подключения, штук | срок догазификации (месяц) | | количество домовладений в населенном пункте, за исключением домовладений, расположенных в границах территории садоводства, подключаемых к газораспределительным сетям, штук | общее количество домовладений в населенном пункте, за исключением домовладений, расположенных в границах территории садоводства, для которых создается техническая возможность подключения, штук | срок догазификации (месяц) | | количество домовладений в населенном пункте, за исключением домовладений, расположенных в границах территории садоводства, подключаемых к газораспределительным сетям, штук | общее количество домовладений в населенном пункте, за исключением домовладений, расположенных в границах территории садоводства, для которых создается техническая возможность подключения, штук | срок догазификации (месяц) | | количество домовладений в населенном пункте, за исключением домовладений, расположенных в границах территории садоводства, подключаемых к газораспределительным сетям, штук | общее количество домовладений в населенном пункте, за исключением домовладений, расположенных в границах территории садоводства, для которых создается техническая возможность подключения, штук | срок догазификации (месяц) | | количество домовладений в населенном пункте, за исключением домовладений, расположенных в границах территории садоводства, подключаемых к газораспределительным сетям, штук | общее количество домовладений в населенном пункте, за исключением домовладений, расположенных в границах территории садоводства, для которых создается техническая возможность подключения, штук | срок догазификации (месяц) | | количество домовладений в населенном пункте, за исключением домовладений, расположенных в границах территории садоводства, подключаемых к газораспределительным сетям, штук | общее количество домовладений в населенном пункте, за исключением домовладений, расположенных в границах территории садоводства, для которых создается техническая возможность подключения, штук | срок догазификации (месяц) | |
| | | | | | | | | начало | окончание | | | начало | окончание | | | начало | окончание | | | начало | окончание | | | начало | окончание | | | начало | окончание | | |
| 1 | 2 | 3 | 4 | 5 | 6 | 7 | 8 | 9 | 10 | 11 | 12 | 13 | 14 | 15 | 16 | 17 | 18 | 19 | 20 | 21 | 22 | 23 | 24 | 25 | 26 | 27 | 28 | 29 | 30 | 31 | 32 | 33 | 34 |
| 745 | Черныш-ковский муници-пальный район | п. Красно-ярский | 40 | 1 | ООО "Газпром газораспре-деление Волгоград" | 23 | 0 | де-кабрь | де-кабрь | 1 | 0 | ок-тябрь | ок-тябрь | 1 | 0 | де-кабрь | де-кабрь | 1 | 0 | май | май | 0 | 0 | | | 4 | 0 | июнь | ноябрь | 0 | 0 | | |
| 746 | Черныш-ковский муници-пальный район | п. Красный | 4 | 1 | ООО "Газпром газораспре-деление Волгоград" | 1 | 0 | но-ябрь | ноябрь | 1 | 0 | но-ябрь | ноябрь | 1 | 0 | де-кабрь | де-кабрь | 0 | 0 | | | 0 | 0 | | | 0 | 0 | | | 0 | 0 | | |
| 747 | Черныш-ковский муници-пальный район | рп Чер-нышков-ский | 110 | 1 | ООО "Газпром газораспре-деление Волгоград" | 38 | 0 | ян-варь | де-кабрь | 14 | 0 | июль | де-кабрь | 22 | 0 | сен-тябрь | де-кабрь | 4 | 0 | март | июнь | 0 | 0 | | | 6 | 0 | июнь | де-кабрь | 2 | 0 | ян-варь | июль |
| 748 | Черныш-ковский муници-пальный район | х. Асеев | 4 | 1 | ООО "Газпром газораспре-деление Волгоград" | 3 | 0 | но-ябрь | де-кабрь | 0 | 0 | | | 0 | 0 | | | 0 | 0 | | | 0 | 0 | | | 0 | 0 | | | 0 | 0 | | |
| 749 | Черныш-ковский муници-пальный район | х. Богома-зовка | 7 | 1 | ООО "Газпром газораспре-деление Волгоград" | 0 | 0 | | | 0 | 0 | | | 3 | 0 | август | ок-тябрь | 1 | 0 | ян-варь | январь | 0 | 0 | | | 1 | 0 | де-кабрь | де-кабрь | 1 | 0 | ап-рель | апрель |
| 750 | Черныш-ковский муници-пальный район | х. Верхне-гнутов | 11 | 1 | ООО "Газпром газораспре-деление Волгоград" | 4 | 0 | май | ноябрь | 2 | 0 | но-ябрь | де-кабрь | 1 | 0 | ок-тябрь | ок-тябрь | 1 | 0 | ян-варь | январь | 0 | 0 | | | 0 | 0 | | | 1 | 0 | июль | июль |
| 751 | Черныш-ковский муници-пальный район | х. Волоцкий | 8 | 1 | ООО "Газпром газораспре-деление Волгоград" | 3 | 0 | май | ок-тябрь | 1 | 0 | но-ябрь | ноябрь | 1 | 0 | ок-тябрь | ок-тябрь | 1 | 0 | июль | июль | 0 | 0 | | | 0 | 0 | | | 1 | 0 | июль | июль |
| 752 | Черныш-ковский муници-пальный район | х. Елкино | 8 | 1 | ООО "Газпром газораспре-деление Волгоград" | 5 | 0 | фев-раль | ноябрь | 1 | 0 | де-кабрь | де-кабрь | 0 | 0 | | | 0 | 0 | | | 0 | 0 | | | 0 | 0 | | | 0 | 0 | | |

| № п/п | Муниципальное образование | Наименование населенного пункта | Общее количество негазифицированных домовладений в населенном пункте, за исключением домовладений, расположенных в границах территории садоводства, штук | Общее количество домовладений в населенном пункте, за исключением домовладений, расположенных в границах территории садоводства, для которых по состоянию на 1 сентября 2021 г. создана техническая возможность подключения, штук | Наименование газораспределительной организации | График реализации догазификации домовладений в населенном пункте, за исключением расположенных в границах территории садоводства | | | | График реализации догазификации домовладений в населенном пункте, за исключением расположенных в границах территории садоводства | | | | График реализации догазификации домовладений в населенном пункте, за исключением расположенных в границах территории садоводства | | | | График реализации догазификации домовладений в населенном пункте, за исключением расположенных в границах территории садоводства | | | | График реализации догазификации домовладений в населенном пункте, за исключением расположенных в границах территории садоводства | | | | График реализации догазификации домовладений в населенном пункте, за исключением расположенных в границах территории садоводства | | | | График реализации догазификации домовладений в населенном пункте, за исключением расположенных в границах территории садоводства | | | |
|---|---|---|---|---|---|---|---|---|---|---|---|---|---|---|---|---|---|---|---|---|---|---|---|---|---|---|---|---|---|---|---|
| | | | | | | 2022 год | | | | 2023 год | | | | 2024 год | | | | 2025 год | | | | 2026 год | | | | 2027 год | | | | 2028 год | | | |
| | | | | | | количество домовладений в населенном пункте, за исключением домовладений, расположенных в границах территории садоводства, подключаемых к газораспределительным сетям, штук | общее количество домовладений в населенном пункте, за исключением домовладений, расположенных в границах территории садоводства, для которых создается техническая возможность подключения, штук | срок догазификации (месяц) | | количество домовладений в населенном пункте, за исключением домовладений, расположенных в границах территории садоводства, подключаемых к газораспределительным сетям, штук | общее количество домовладений в населенном пункте, за исключением домовладений, расположенных в границах территории садоводства, для которых создается техническая возможность подключения, штук | срок догазификации (месяц) | | количество домовладений в населенном пункте, за исключением домовладений, расположенных в границах территории садоводства, подключаемых к газораспределительным сетям, штук | общее количество домовладений в населенном пункте, за исключением домовладений, расположенных в границах территории садоводства, для которых создается техническая возможность подключения, штук | срок догазификации (месяц) | | количество домовладений в населенном пункте, за исключением домовладений, расположенных в границах территории садоводства, подключаемых к газораспределительным сетям, штук | общее количество домовладений в населенном пункте, за исключением домовладений, расположенных в границах территории садоводства, для которых создается техническая возможность подключения, штук | срок догазификации (месяц) | | количество домовладений в населенном пункте, за исключением домовладений, расположенных в границах территории садоводства, подключаемых к газораспределительным сетям, штук | общее количество домовладений в населенном пункте, за исключением домовладений, расположенных в границах территории садоводства, для которых создается техническая возможность подключения, штук | срок догазификации (месяц) | | количество домовладений в населенном пункте, за исключением домовладений, расположенных в границах территории садоводства, подключаемых к газораспределительным сетям, штук | общее количество домовладений в населенном пункте, за исключением домовладений, расположенных в границах территории садоводства, для которых создается техническая возможность подключения, штук | срок догазификации (месяц) | |
| | | | | | | | | начало | окончание | | | начало | окончание | | | начало | окончание | | | начало | окончание | | | начало | окончание | | | начало | окончание | | |
| 1 | 2 | 3 | 4 | 5 | 6 | 7 | 8 | 9 | 10 | 11 | 12 | 13 | 14 | 15 | 16 | 17 | 18 | 19 | 20 | 21 | 22 | 23 | 24 | 25 | 26 | 27 | 28 | 29 | 30 | 31 | 32 | 33 | 34 |
| 753 | Черныш-ковский муници-пальный район | х. Журавка | 26 | 1 | ООО "Газпром газораспре-деление Волгоград" | 16 | 0 | де-кабрь | де-кабрь | 3 | 0 | март | июль | 0 | 0 | | | 0 | 0 | | | 0 | 0 | | | 0 | 0 | | | 0 | 0 | | |
| 754 | Черныш-ковский муници-пальный район | х. Малотер-новой | 4 | 1 | ООО "Газпром газораспре-деление Волгоград" | 1 | 0 | июнь | июнь | 1 | 0 | март | март | 0 | 0 | | | 0 | 0 | | | 0 | 0 | | | 1 | 0 | сен-тябрь | сен-тябрь | 0 | 0 | | |
| 755 | Черныш-ковский муници-пальный район | х. Нижне-гнутов | 35 | 1 | ООО "Газпром газораспре-деление Волгоград" | 10 | 0 | июль | ноябрь | 9 | 0 | ап-рель | ноябрь | 5 | 0 | сен-тябрь | де-кабрь | 3 | 0 | март | май | 0 | 0 | | | 0 | 0 | | | 1 | 0 | июль | июль |
| 756 | Черныш-ковский муници-пальный район | х. Нижняя Вербовка | 4 | 1 | ООО "Газпром газораспре-деление Волгоград" | 0 | 0 | | | 1 | 0 | ок-тябрь | ок-тябрь | 1 | 0 | ок-тябрь | ок-тябрь | 0 | 0 | | | 0 | 0 | | | 0 | 0 | | | 1 | 0 | май | май |
| 757 | Черныш-ковский муници-пальный район | х. Сизов | 8 | 1 | ООО "Газпром газораспре-деление Волгоград" | 0 | 0 | | | 3 | 0 | сен-тябрь | ноябрь | 3 | 0 | ок-тябрь | ноябрь | 1 | 0 | июль | июль | 0 | 0 | | | 0 | 0 | | | 0 | 0 | | |
| 758 | Черныш-ковский муници-пальный район | х. Соколов | 15 | 1 | ООО "Газпром газораспре-деление Волгоград" | 8 | 0 | де-кабрь | де-кабрь | 3 | 0 | март | де-кабрь | 0 | 0 | | | 0 | 0 | | | 0 | 0 | | | 0 | 0 | | | 0 | 0 | | |
| 759 | Черныш-ковский муници-пальный район | х. Филатов | 22 | 1 | ООО "Газпром газораспре-деление Волгоград" | 5 | 0 | фев-раль | ноябрь | 7 | 0 | сен-тябрь | де-кабрь | 6 | 0 | август | де-кабрь | 0 | 0 | | | 0 | 0 | | | 0 | 0 | | | 0 | 0 | | |
| 760 | Черныш-ковский муници-пальный район | х. Фирсовка | 5 | 1 | ООО "Газпром газораспре-деление Волгоград" | 0 | 0 | | | 2 | 0 | но-ябрь | де-кабрь | 2 | 0 | ок-тябрь | де-кабрь | 0 | 0 | | | 0 | 0 | | | 0 | 0 | | | 1 | 0 | июль | июль |

| № п/п | Муниципальное образование | Наименование населенного пункта | Общее количество негазифицированных домовладений в населенном пункте, за исключением домовладений, расположенных в границах территории садоводства, штук | Общее количество домовладений в населенном пункте, за исключением домовладений, расположенных в границах территории садоводства, для которых по состоянию на 1 сентября 2021 г. создана техническая возможность подключения, штук | Наименование газораспределительной организации | График реализации догазификации домовладений в населенном пункте, за исключением расположенных в границах территории садоводства | | | | График реализации догазификации домовладений в населенном пункте, за исключением расположенных в границах территории садоводства | | | | График реализации догазификации домовладений в населенном пункте, за исключением расположенных в границах территории садоводства | | | | График реализации догазификации домовладений в населенном пункте, за исключением расположенных в границах территории садоводства | | | | График реализации догазификации домовладений в населенном пункте, за исключением расположенных в границах территории садоводства | | | | График реализации догазификации домовладений в населенном пункте, за исключением расположенных в границах территории садоводства | | | | График реализации догазификации домовладений в населенном пункте, за исключением расположенных в границах территории садоводства | | | |
|---|---|---|---|---|---|---|---|---|---|---|---|---|---|---|---|---|---|---|---|---|---|---|---|---|---|---|---|---|---|---|
| | | | | | | 2022 год | | | | 2023 год | | | | 2024 год | | | | 2025 год | | | | 2026 год | | | | 2027 год | | | | 2028 год | | | |
| | | | | | | количество домовладений в населенном пункте, за исключением домовладений, расположенных в границах территории садоводства, подключаемых к газораспределительным сетям, штук | общее количество домовладений в населенном пункте, за исключением домовладений, расположенных в границах территории садоводства, для которых создается техническая возможность подключения, штук | срок догазификации (месяц) | | количество домовладений в населенном пункте, за исключением домовладений, расположенных в границах территории садоводства, подключаемых к газораспределительным сетям, штук | общее количество домовладений в населенном пункте, за исключением домовладений, расположенных в границах территории садоводства, для которых создается техническая возможность подключения, штук | срок догазификации (месяц) | | количество домовладений в населенном пункте, за исключением домовладений, расположенных в границах территории садоводства, подключаемых к газораспределительным сетям, штук | общее количество домовладений в населенном пункте, за исключением домовладений, расположенных в границах территории садоводства, для которых создается техническая возможность подключения, штук | срок догазификации (месяц) | | количество домовладений в населенном пункте, за исключением домовладений, расположенных в границах территории садоводства, подключаемых к газораспределительным сетям, штук | общее количество домовладений в населенном пункте, за исключением домовладений, расположенных в границах территории садоводства, для которых создается техническая возможность подключения, штук | срок догазификации (месяц) | | количество домовладений в населенном пункте, за исключением домовладений, расположенных в границах территории садоводства, подключаемых к газораспределительным сетям, штук | общее количество домовладений в населенном пункте, за исключением домовладений, расположенных в границах территории садоводства, для которых создается техническая возможность подключения, штук | срок догазификации (месяц) | |
| | | | | | | | | начало | окончание | | | начало | окончание | | | начало | окончание | | | начало | окончание | | | начало | окончание | | | начало | окончание | | |
| 1 | 2 | 3 | 4 | 5 | 6 | 7 | 8 | 9 | 10 | 11 | 12 | 13 | 14 | 15 | 16 | 17 | 18 | 19 | 20 | 21 | 22 | 23 | 24 | 25 | 26 | 27 | 28 | 29 | 30 | 31 | 32 | 33 | 34 |
| 761 | Чернышковский муниципальный район | х. Ярской | 7 | 1 | ООО "Газпром газораспределение Волгоград" | 1 | 0 | октябрь | октябрь | 3 | 0 | июнь | декабрь | 1 | 0 | февраль | февраль | 0 | 0 | | | 0 | 0 | | | 0 | 0 | | | 0 | 0 | | |

---

<*> Согласно Закону Волгоградской области от 18 октября 2024 г. № 72-ОД "О наделении муниципального образования городской округ город Михайловка Волгоградской области статусом муниципального округа и внесении изменений в отдельные законодательные акты в связи с изменением статуса муниципального образования" с 01 ноября 2024 г. изменен статус городского округа город Михайловка Волгоградской области в связи с наделением его статусом муниципального округа.

Таблица 2

# Пообъектный план-график догазификации

| № п/п | Муниципальное образование | Наименование населенного пункта | Мероприятия, необходимые для подключения или создания технической возможности подключения домовладений, за исключением домовладений, расположенных в границах территории садоводства | Наименование газораспределительной организации | Код объекта строительства | Адрес домовладения (домовладений), за исключением домовладения (домовладений), расположенного в границах территории садоводства, для которого реализуются мероприятия, необходимые для подключения (улица, номер домовладения) | Адрес домовладения (домовладений), за исключением домовладения (домовладений), расположенного в границах территории садоводства, для которого реализуются мероприятия, необходимые для создания технической возможности его подключения (улица, номер домовладения) | Общее количество домовладений, за исключением домовладений, расположенных в границах территории садоводства, для которых реализуются мероприятия, необходимые для подключения | Общее количество домовладений, за исключением домовладений, расположенных в границах территории садоводства, для которых реализуются мероприятия, необходимые для создания технической возможности их подключения | Срок догазификации | |
|---|---|---|---|---|---|---|---|---|---|---|---|
| | | | | | | | | | | месяц | год |
| 1 | 2 | 3 | 4 | 5 | 6 | 7 | 8 | 9 | 10 | 11 | 12 |
| 1 | Алексеевский муниципальный район | п.Красный Октябрь | врезка на участке заявителя (нулевая врезка) | ООО "Газпром газораспределение Волгоград" | 34-22-505-72769 | д.145 | | 2 | | ноябрь | 2023 |
| 2 | Алексеевский муниципальный район | п.Красный Октябрь | врезка на участке заявителя (нулевая врезка) | ООО "Газпром газораспределение Волгоград" | 34-24-505-68898 | д.217 | | | | декабрь | 2024 |
| 3 | Алексеевский муниципальный район | ст-ца Алексеевская | врезка на участке заявителя (нулевая врезка) | ООО "Газпром газораспределение Волгоград" | 34-25-505-57353 | пер.Васильева, д.28 | | 37 | | май | 2025 |
| 4 | Алексеевский муниципальный район | ст-ца Алексеевская | строительство газопровода-ввода | ООО "Газпром газораспределение Волгоград" | 34-22-505-70706 | пер.Колхозный, д.1 | | | | февраль | 2024 |
| 5 | Алексеевский муниципальный район | ст-ца Алексеевская | строительство газопровода-ввода | ООО "Газпром газораспределение Волгоград" | 34-21-505-86912 | пер.Колхозный, д.36 | | | | июнь | 2022 |
| 6 | Алексеевский муниципальный район | ст-ца Алексеевская | строительство газопровода-ввода | ООО "Газпром газораспределение Волгоград" | 34-24-505-70299 | пер.Советский, д.48 | | | | май | 2024 |
| 7 | Алексеевский муниципальный район | ст-ца Алексеевская | врезка на участке заявителя (нулевая врезка) | ООО "Газпром газораспределение Волгоград" | 34-22-505-75756 | пер.Шумейко, д.2 | | | | май | 2022 |
| 8 | Алексеевский муниципальный район | ст-ца Алексеевская | строительство газопровода-ввода | ООО "Газпром газораспределение Волгоград" | 34-21-505-80554 | пер.Юбилейный, д.35а | | | | ноябрь | 2023 |
| 9 | Алексеевский муниципальный район | ст-ца Алексеевская | врезка на участке заявителя (нулевая врезка) | ООО "Газпром газораспределение Волгоград" | 34-25-505-59803 | пер.Юбилейный, д.39а | | | | апрель | 2025 |

| № п/п | Муниципальное образование | Наименование населенного пункта | Мероприятия, необходимые для подключения или создания технической возможности подключения домовладений, за исключением домовладений, расположенных в границах территории садоводства | Наименование газораспределительной организации | Код объекта строительства | Адрес домовладения (домовладений), за исключением домовладения (домовладений), расположенного в границах территории садоводства, для которого реализуются мероприятия, необходимые для подключения (улица, номер домовладения) | Адрес домовладения (домовладений), за исключением домовладения (домовладений), расположенного в границах территории садоводства, для которого реализуются мероприятия, необходимые для создания технической возможности его подключения (улица, номер домовладения) | Общее количество домовладений, за исключением домовладений, расположенных в границах территории садоводства, для которых реализуются мероприятия, необходимые для подключения | Общее количество домовладений, за исключением домовладений, расположенных в границах территории садоводства, для которых реализуются мероприятия, необходимые для создания технической возможности их подключения | Срок догазификации | |
|---|---|---|---|---|---|---|---|---|---|---|---|
| | | | | | | | | | | месяц | год |
| 1 | 2 | 3 | 4 | 5 | 6 | 7 | 8 | 9 | 10 | 11 | 12 |
| 10 | Алексеевский муниципальный район | ст-ца Алексеевская | строительство газопровода-ввода | ООО "Газпром газораспределение Волгоград" | 34-21-505-86916 | ул.Восточная, д.12 | | | | декабрь | 2022 |
| 11 | Алексеевский муниципальный район | ст-ца Алексеевская | строительство распределительного газопровода | ООО "Газпром газораспределение Волгоград" | 34-22-505-78636 | ул.Восточная, д.3 | | | | декабрь | 2022 |
| 12 | Алексеевский муниципальный район | ст-ца Алексеевская | строительство газопровода-ввода | ООО "Газпром газораспределение Волгоград" | 34-21-505-80556 | ул.Восточная, д.5 | | | | декабрь | 2022 |
| 13 | Алексеевский муниципальный район | ст-ца Алексеевская | строительство распределительного газопровода | ООО "Газпром газораспределение Волгоград" | 34-22-505-78633 | ул.Коммунальная, д.31 | | | | декабрь | 2022 |
| 14 | Алексеевский муниципальный район | ст-ца Алексеевская | строительство распределительного газопровода | ООО "Газпром газораспределение Волгоград" | 34-22-505-73532 | ул.Коммунальная, д.35 | | | | декабрь | 2022 |
| 15 | Алексеевский муниципальный район | ст-ца Алексеевская | строительство распределительного газопровода | ООО "Газпром газораспределение Волгоград" | 34-22-505-78634 | ул.Коммунальная, д.37 | | | | декабрь | 2022 |
| 16 | Алексеевский муниципальный район | ст-ца Алексеевская | строительство газопровода-ввода | ООО "Газпром газораспределение Волгоград" | 34-21-505-86914 | ул.Коммунальная, д.8А | | | | май | 2022 |
| 17 | Алексеевский муниципальный район | ст-ца Алексеевская | строительство газопровода-ввода | ООО "Газпром газораспределение Волгоград" | 34-21-505-81553 | ул.Комсомольская, д.21 | | | | октябрь | 2023 |
| 18 | Алексеевский муниципальный район | ст-ца Алексеевская | строительство газопровода-ввода | ООО "Газпром газораспределение Волгоград" | 34-21-505-81159 | ул.Красногвардейская, д.122/6 | | | | декабрь | 2023 |
| 19 | Алексеевский муниципальный район | ст-ца Алексеевская | строительство газопровода-ввода | ООО "Газпром газораспределение Волгоград" | 34-21-505-86911 | ул.Красногвардейская, д.124 | | | | декабрь | 2022 |
| 20 | Алексеевский муниципальный район | ст-ца Алексеевская | строительство газопровода-ввода | ООО "Газпром газораспределение Волгоград" | 34-21-505-82587 | ул.Красногвардейская, д.40А | | | | апрель | 2022 |

| № п/п | Муниципальное образование | Наименование населенного пункта | Мероприятия, необходимые для подключения или создания технической возможности подключения домовладений, за исключением домовладений, расположенных в границах территории садоводства | Наименование газораспределительной организации | Код объекта строительства | Адрес домовладения (домовладений), за исключением домовладения (домовладений), расположенного в границах территории садоводства, для которого реализуются мероприятия, необходимые для подключения (улица, номер домовладения) | Адрес домовладения (домовладений), за исключением домовладения (домовладений), расположенного в границах территории садоводства, для которого реализуются мероприятия, необходимые для создания технической возможности его подключения (улица, номер домовладения) | Общее количество домовладений, за исключением домовладений, расположенных в границах территории садоводства, для которых реализуются мероприятия, необходимые для подключения | Общее количество домовладений, за исключением домовладений, расположенных в границах территории садоводства, для которых реализуются мероприятия, необходимые для создания технической возможности их подключения | Срок догазификации | |
|---|---|---|---|---|---|---|---|---|---|---|---|
| | | | | | | | | | | месяц | год |
| 1 | 2 | 3 | 4 | 5 | 6 | 7 | 8 | 9 | 10 | 11 | 12 |
| 21 | Алексеевский муниципальный район | ст-ца Алексеевская | строительство газопровода-ввода | ООО "Газпром газораспределение Волгоград" | 34-21-505-86909 | ул.Крестьянская, д.71 | | | | ноябрь | 2023 |
| 22 | Алексеевский муниципальный район | ст-ца Алексеевская | врезка на участке заявителя (нулевая врезка) | ООО "Газпром газораспределение Волгоград" | 34-22-505-71857 | ул.Ленина, д.49 | | | | ноябрь | 2024 |
| 23 | Алексеевский муниципальный район | ст-ца Алексеевская | строительство газопровода-ввода | ООО "Газпром газораспределение Волгоград" | 34-21-505-86910 | ул.Лесная, д.19 | | | | январь | 2022 |
| 24 | Алексеевский муниципальный район | ст-ца Алексеевская | строительство газопровода-ввода | ООО "Газпром газораспределение Волгоград" | 34-22-505-70869 | ул.Луговая, д.2 | | | | декабрь | 2023 |
| 25 | Алексеевский муниципальный район | ст-ца Алексеевская | врезка на участке заявителя (нулевая врезка) | ООО "Газпром газораспределение Волгоград" | 34-22-505-73534 | ул.Мелиораторов, д.1а | | | | ноябрь | 2023 |
| 26 | Алексеевский муниципальный район | ст-ца Алексеевская | строительство газопровода-ввода | ООО "Газпром газораспределение Волгоград" | 34-21-505-80555 | ул.Молодежная, д.18 | | | | ноябрь | 2023 |
| 27 | Алексеевский муниципальный район | ст-ца Алексеевская | строительство газопровода-ввода | ООО "Газпром газораспределение Волгоград" | 34-21-505-80557 | ул.Молодежная, д.2 | | | | декабрь | 2022 |
| 28 | Алексеевский муниципальный район | ст-ца Алексеевская | врезка на участке заявителя (нулевая врезка) | ООО "Газпром газораспределение Волгоград" | 34-22-505-78631 | ул.Набережная, д.45а | | | | февраль | 2023 |
| 29 | Алексеевский муниципальный район | ст-ца Алексеевская | строительство газопровода-ввода | ООО "Газпром газораспределение Волгоград" | 34-21-505-86907 | ул.Озерная, д.12 | | | | декабрь | 2022 |
| 30 | Алексеевский муниципальный район | ст-ца Алексеевская | врезка на участке заявителя (нулевая врезка) | ООО "Газпром газораспределение Волгоград" | 34-22-505-73536 | ул.Октябрьская, д.28б | | | | ноябрь | 2022 |
| 31 | Алексеевский муниципальный район | ст-ца Алексеевская | строительство газопровода-ввода | ООО "Газпром газораспределение Волгоград" | 34-21-505-86908 | ул.Октябрьская, д.60 | | | | июнь | 2022 |

| № п/п | Муниципальное образование | Наименование населенного пункта | Мероприятия, необходимые для подключения или создания технической возможности подключения домовладений, за исключением домовладений, расположенных в границах территории садоводства | Наименование газораспределительной организации | Код объекта строительства | Адрес домовладения (домовладений), за исключением домовладения (домовладений), расположенного в границах территории садоводства, для которого реализуются мероприятия, необходимые для подключения (улица, номер домовладения) | Адрес домовладения (домовладений), за исключением домовладения (домовладений), расположенного в границах территории садоводства, для которого реализуются мероприятия, необходимые для создания технической возможности его подключения (улица, номер домовладения) | Общее количество домовладений, за исключением домовладений, расположенных в границах территории садоводства, для которых реализуются мероприятия, необходимые для подключения | Общее количество домовладений, за исключением домовладений, расположенных в границах территории садоводства, для которых реализуются мероприятия, необходимые для создания технической возможности их подключения | Срок догазификации | |
|---|---|---|---|---|---|---|---|---|---|---|---|
| | | | | | | | | | | месяц | год |
| 1 | 2 | 3 | 4 | 5 | 6 | 7 | 8 | 9 | 10 | 11 | 12 |
| 32 | Алексеевский муниципальный район | ст-ца Алексеевская | врезка на участке заявителя (нулевая врезка) | ООО "Газпром газораспределение Волгоград" | 34-22-505-76813 | ул.Первомайская, д.58А | | | | февраль | 2022 |
| 33 | Алексеевский муниципальный район | ст-ца Алексеевская | строительство распределительного газопровода | ООО "Газпром газораспределение Волгоград" | 34-22-505-78635 | ул.Рассветная, д.3 | | | | декабрь | 2022 |
| 34 | Алексеевский муниципальный район | ст-ца Алексеевская | строительство газопровода-ввода | ООО "Газпром газораспределение Волгоград" | 34-21-505-86913 | ул.Рассветная, д.5 | | | | декабрь | 2022 |
| 35 | Алексеевский муниципальный район | ст-ца Алексеевская | строительство газопровода-ввода | ООО "Газпром газораспределение Волгоград" | 34-21-505-86915 | ул.Садовая, д.1 | | | | декабрь | 2022 |
| 36 | Алексеевский муниципальный район | ст-ца Алексеевская | строительство газопровода-ввода | ООО "Газпром газораспределение Волгоград" | 34-22-505-90003 | ул.Садовая, д.10 | | | | апрель | 2024 |
| 37 | Алексеевский муниципальный район | ст-ца Алексеевская | врезка на участке заявителя (нулевая врезка) | ООО "Газпром газораспределение Волгоград" | 34-22-505-77661 | ул.Северная, д.25 | | | | июль | 2024 |
| 38 | Алексеевский муниципальный район | ст-ца Алексеевская | строительство газопровода-ввода | ООО "Газпром газораспределение Волгоград" | 34-21-505-86917 | ул.Строителей, д.1 | | | | август | 2022 |
| 39 | Алексеевский муниципальный район | ст-ца Алексеевская | врезка на участке заявителя (нулевая врезка) | ООО "Газпром газораспределение Волгоград" | 34-22-505-71862 | ул.Строителей, д.2а | | | | январь | 2024 |
| 40 | Алексеевский муниципальный район | ст-ца Аржановская | строительство газопровода-ввода | ООО "Газпром газораспределение Волгоград" | 34-21-505-82586 | д.207 | | 6 | | май | 2022 |
| 41 | Алексеевский муниципальный район | ст-ца Аржановская | строительство газопровода-ввода | ООО "Газпром газораспределение Волгоград" | 34-21-505-86906 | д.261 | | | | январь | 2022 |
| 42 | Алексеевский муниципальный район | ст-ца Аржановская | строительство газопровода-ввода | ООО "Газпром газораспределение Волгоград" | 34-21-505-86905 | д.295 | | | | январь | 2022 |

| № п/п | Муниципальное образование | Наименование населенного пункта | Мероприятия, необходимые для подключения или создания технической возможности подключения домовладений, за исключением домовладений, расположенных в границах территории садоводства | Наименование газораспределительной организации | Код объекта строительства | Адрес домовладения (домовладений), за исключением домовладения (домовладений), расположенного в границах территории садоводства, для которого реализуются мероприятия, необходимые для подключения (улица, номер домовладения) | Адрес домовладения (домовладений), за исключением домовладения (домовладений), расположенного в границах территории садоводства, для которого реализуются мероприятия, необходимые для создания технической возможности его подключения (улица, номер домовладения) | Общее количество домовладений, за исключением домовладений, расположенных в границах территории садоводства, для которых реализуются мероприятия, необходимые для подключения | Общее количество домовладений, за исключением домовладений, расположенных в границах территории садоводства, для которых реализуются мероприятия, необходимые для создания технической возможности их подключения | Срок догазификации | |
|---|---|---|---|---|---|---|---|---|---|---|---|
| | | | | | | | | | | месяц | год |
| 1 | 2 | 3 | 4 | 5 | 6 | 7 | 8 | 9 | 10 | 11 | 12 |
| 43 | Алексеевский муниципальный район | ст-ца Аржановская | строительство газопровода-ввода | ООО "Газпром газораспределение Волгоград" | 34-21-505-86904 | д.298 | | | | январь | 2022 |
| 44 | Алексеевский муниципальный район | ст-ца Аржановская | врезка на участке заявителя (нулевая врезка) | ООО "Газпром газораспределение Волгоград" | 34-22-505-77151 | д.309 | | | | январь | 2022 |
| 45 | Алексеевский муниципальный район | ст-ца Аржановская | строительство газопровода-ввода | ООО "Газпром газораспределение Волгоград" | 34-21-505-79615 | д.315 | | | | сентябрь | 2022 |
| 46 | Алексеевский муниципальный район | ст-ца Усть-Бузулукская | врезка на участке заявителя (нулевая врезка) | ООО "Газпром газораспределение Волгоград" | 34-22-505-74649 | пер.Октябрьский, д.6А | | 8 | | август | 2022 |
| 47 | Алексеевский муниципальный район | ст-ца Усть-Бузулукская | врезка на участке заявителя (нулевая врезка) | ООО "Газпром газораспределение Волгоград" | 34-22-505-78196 | ул.Буденного, д.54 | | | | сентябрь | 2023 |
| 48 | Алексеевский муниципальный район | ст-ца Усть-Бузулукская | строительство газопровода-ввода | ООО "Газпром газораспределение Волгоград" | 34-21-505-86770 | ул.Западная, д.27 | | | | январь | 2022 |
| 49 | Алексеевский муниципальный район | ст-ца Усть-Бузулукская | строительство газопровода-ввода | ООО "Газпром газораспределение Волгоград" | 34-21-505-81550 | ул.Ломоносова, д.107 | | | | март | 2024 |
| 50 | Алексеевский муниципальный район | ст-ца Усть-Бузулукская | строительство газопровода-ввода | ООО "Газпром газораспределение Волгоград" | 34-21-505-81551 | ул.Ломоносова, д.23 | | | | июль | 2023 |
| 51 | Алексеевский муниципальный район | ст-ца Усть-Бузулукская | врезка на участке заявителя (нулевая врезка) | ООО "Газпром газораспределение Волгоград" | 34-22-505-74650 | ул.Советская, д.101 | | | | январь | 2022 |
| 52 | Алексеевский муниципальный район | ст-ца Усть-Бузулукская | врезка на участке заявителя (нулевая врезка) | ООО "Газпром газораспределение Волгоград" | 34-22-505-78514 | ул.Советская, д.108а | | | | февраль | 2024 |
| 53 | Алексеевский муниципальный район | ст-ца Усть-Бузулукская | строительство газопровода-ввода | ООО "Газпром газораспределение Волгоград" | 34-22-505-90004 | ул.Советская, д.60 | | | | ноябрь | 2027 |

| № п/п | Муниципальное образование | Наименование населенного пункта | Мероприятия, необходимые для подключения или создания технической возможности подключения домовладений, за исключением домовладений, расположенных в границах территории садоводства | Наименование газораспределительной организации | Код объекта строительства | Адрес домовладения (домовладений), за исключением домовладения (домовладений), расположенного в границах территории садоводства, для которого реализуются мероприятия, необходимые для подключения (улица, номер домовладения) | Адрес домовладения (домовладений), за исключением домовладения (домовладений), расположенного в границах территории садоводства, для которого реализуются мероприятия, необходимые для создания технической возможности его подключения (улица, номер домовладения) | Общее количество домовладений, за исключением домовладений, расположенных в границах территории садоводства, для которых реализуются мероприятия, необходимые для подключения | Общее количество домовладений, за исключением домовладений, расположенных в границах территории садоводства, для которых реализуются мероприятия, необходимые для создания технической возможности их подключения | Срок догазификации | |
|---|---|---|---|---|---|---|---|---|---|---|---|
| | | | | | | | | | | месяц | год |
| 1 | 2 | 3 | 4 | 5 | 6 | 7 | 8 | 9 | 10 | 11 | 12 |
| 54 | Алексеевский муниципальный район | х.Барминский | строительство газопровода-ввода | ООО "Газпром газораспределение Волгоград" | 34-21-505-86874 | д.7 | | 2 | | май | 2022 |
| 55 | Алексеевский муниципальный район | х.Барминский | строительство газопровода-ввода | ООО "Газпром газораспределение Волгоград" | 34-21-505-82584 | д.87 | | | | апрель | 2022 |
| 56 | Алексеевский муниципальный район | х.Большой Бабинский | строительство газопровода-ввода | ООО "Газпром газораспределение Волгоград" | 34-21-505-79610 | д.133 | | 5 | | сентябрь | 2022 |
| 57 | Алексеевский муниципальный район | х.Большой Бабинский | врезка на участке заявителя (нулевая врезка) | ООО "Газпром газораспределение Волгоград" | 34-22-505-76071 | д.27/1 | | | | март | 2022 |
| 58 | Алексеевский муниципальный район | х.Большой Бабинский | врезка на участке заявителя (нулевая врезка) | ООО "Газпром газораспределение Волгоград" | 34-22-505-76072 | д.42/1 | | | | февраль | 2022 |
| 59 | Алексеевский муниципальный район | х.Большой Бабинский | строительство газопровода-ввода | ООО "Газпром газораспределение Волгоград" | 34-21-505-86873 | д.58 | | | | март | 2022 |
| 60 | Алексеевский муниципальный район | х.Большой Бабинский | врезка на участке заявителя (нулевая врезка) | ООО "Газпром газораспределение Волгоград" | 34-22-505-78228 | д.65/1 | | | | январь | 2024 |
| 61 | Алексеевский муниципальный район | х.Гущинский | врезка на участке заявителя (нулевая врезка) | ООО "Газпром газораспределение Волгоград" | 34-22-505-68835 | д.19 | | 10 | | ноябрь | 2022 |
| 62 | Алексеевский муниципальный район | х.Гущинский | врезка на участке заявителя (нулевая врезка) | ООО "Газпром газораспределение Волгоград" | 34-22-505-76386 | д.24 | | | | февраль | 2022 |
| 63 | Алексеевский муниципальный район | х.Гущинский | врезка на участке заявителя (нулевая врезка) | ООО "Газпром газораспределение Волгоград" | 34-22-505-75299 | д.42 | | | | август | 2022 |
| 64 | Алексеевский муниципальный район | х.Гущинский | врезка на участке заявителя (нулевая врезка) | ООО "Газпром газораспределение Волгоград" | 34-22-505-75298 | д.45 | | | | август | 2022 |

| № п/п | Муниципальное образование | Наименование населенного пункта | Мероприятия, необходимые для подключения или создания технической возможности подключения домовладений, за исключением домовладений, расположенных в границах территории садоводства | Наименование газораспределительной организации | Код объекта строительства | Адрес домовладения (домовладений), за исключением домовладения (домовладений), расположенного в границах территории садоводства, для которого реализуются мероприятия, необходимые для подключения (улица, номер домовладения) | Адрес домовладения (домовладений), за исключением домовладения (домовладений), расположенного в границах территории садоводства, для которого реализуются мероприятия, необходимые для создания технической возможности его подключения (улица, номер домовладения) | Общее количество домовладений, за исключением домовладений, расположенных в границах территории садоводства, для которых реализуются мероприятия, необходимые для подключения | Общее количество домовладений, за исключением домовладений, расположенных в границах территории садоводства, для которых реализуются мероприятия, необходимые для создания технической возможности их подключения | Срок догазификации | |
|---|---|---|---|---|---|---|---|---|---|---|---|
| | | | | | | | | | | месяц | год |
| 1 | 2 | 3 | 4 | 5 | 6 | 7 | 8 | 9 | 10 | 11 | 12 |
| 65 | Алексеевский муниципальный район | х.Гущинский | врезка на участке заявителя (нулевая врезка) | ООО "Газпром газораспределение Волгоград" | 34-23-505-69989 | д.49а | | | | май | 2024 |
| 66 | Алексеевский муниципальный район | х.Гущинский | врезка на участке заявителя (нулевая врезка) | ООО "Газпром газораспределение Волгоград" | 34-25-505-57352 | д.5 | | | | июль | 2025 |
| 67 | Алексеевский муниципальный район | х.Гущинский | врезка на участке заявителя (нулевая врезка) | ООО "Газпром газораспределение Волгоград" | 34-22-505-74162 | д.55 | | | | ноябрь | 2022 |
| 68 | Алексеевский муниципальный район | х.Гущинский | врезка на участке заявителя (нулевая врезка) | ООО "Газпром газораспределение Волгоград" | 34-22-505-75918 | д.72 | | | | май | 2022 |
| 69 | Алексеевский муниципальный район | х.Гущинский | врезка на участке заявителя (нулевая врезка) | ООО "Газпром газораспределение Волгоград" | 34-22-505-68836 | д.75 | | | | декабрь | 2022 |
| 70 | Алексеевский муниципальный район | х.Гущинский | врезка на участке заявителя (нулевая врезка) | ООО "Газпром газораспределение Волгоград" | 34-22-505-75917 | д.79 | | | | июнь | 2022 |
| 71 | Алексеевский муниципальный район | х.Захаровский | врезка на участке заявителя (нулевая врезка) | ООО "Газпром газораспределение Волгоград" | 34-22-505-77149 | д.6 | | 1 | | январь | 2022 |
| 72 | Алексеевский муниципальный район | х.Исакиевский | строительство газопровода-ввода | ООО "Газпром газораспределение Волгоград" | 34-21-505-86858 | д.117/1 | | 8 | | февраль | 2023 |
| 73 | Алексеевский муниципальный район | х.Исакиевский | врезка на участке заявителя (нулевая врезка) | ООО "Газпром газораспределение Волгоград" | 34-22-505-75915 | д.128 | | | | июнь | 2022 |
| 74 | Алексеевский муниципальный район | х.Исакиевский | строительство газопровода-ввода | ООО "Газпром газораспределение Волгоград" | 34-21-505-86849 | д.134 | | | | февраль | 2022 |
| 75 | Алексеевский муниципальный район | х.Исакиевский | врезка на участке заявителя (нулевая врезка) | ООО "Газпром газораспределение Волгоград" | 34-21-505-68833 | д.135 | | | | декабрь | 2027 |

| № п/п | Муниципальное образование | Наименование населенного пункта | Мероприятия, необходимые для подключения или создания технической возможности подключения домовладений, за исключением домовладений, расположенных в границах территории садоводства | Наименование газораспределительной организации | Код объекта строительства | Адрес домовладения (домовладений), за исключением домовладения (домовладений), расположенного в границах территории садоводства, для которого реализуются мероприятия, необходимые для подключения (улица, номер домовладения) | Адрес домовладения (домовладений), за исключением домовладения (домовладений), расположенного в границах территории садоводства, для которого реализуются мероприятия, необходимые для создания технической возможности его подключения (улица, номер домовладения) | Общее количество домовладений, за исключением домовладений, расположенных в границах территории садоводства, для которых реализуются мероприятия, необходимые для подключения | Общее количество домовладений, за исключением домовладений, расположенных в границах территории садоводства, для которых реализуются мероприятия, необходимые для создания технической возможности их подключения | Срок догазификации | |
|---|---|---|---|---|---|---|---|---|---|---|---|
| | | | | | | | | | | месяц | год |
| 1 | 2 | 3 | 4 | 5 | 6 | 7 | 8 | 9 | 10 | 11 | 12 |
| 76 | Алексеевский муниципальный район | х.Исакиевский | строительство газопровода-ввода | ООО "Газпром газораспределение Волгоград" | 34-21-505-86850 | д.44 | | | | январь | 2022 |
| 77 | Алексеевский муниципальный район | х.Исакиевский | врезка на участке заявителя (нулевая врезка) | ООО "Газпром газораспределение Волгоград" | 34-21-505-68834 | д.56 | | | | декабрь | 2027 |
| 78 | Алексеевский муниципальный район | х.Исакиевский | врезка на участке заявителя (нулевая врезка) | ООО "Газпром газораспределение Волгоград" | 34-22-505-68832 | д.66 | | | | декабрь | 2022 |
| 79 | Алексеевский муниципальный район | х.Исакиевский | врезка на участке заявителя (нулевая врезка) | ООО "Газпром газораспределение Волгоград" | 34-22-505-68831 | д.97 | | | | декабрь | 2022 |
| 80 | Алексеевский муниципальный район | х.Кочкаринский | строительство газопровода-ввода | ООО "Газпром газораспределение Волгоград" | 34-21-505-82582 | д.4 | | 1 | | май | 2022 |
| 81 | Алексеевский муниципальный район | х.Ларинский | строительство газопровода-ввода | ООО "Газпром газораспределение Волгоград" | 34-21-505-80548 | д.100 | | 6 | | декабрь | 2023 |
| 82 | Алексеевский муниципальный район | х.Ларинский | строительство газопровода-ввода | ООО "Газпром газораспределение Волгоград" | 34-21-505-83176 | д.126 | | | | март | 2022 |
| 83 | Алексеевский муниципальный район | х.Ларинский | строительство газопровода-ввода | ООО "Газпром газораспределение Волгоград" | 34-21-505-82583 | д.150 | | | | апрель | 2022 |
| 84 | Алексеевский муниципальный район | х.Ларинский | строительство газопровода-ввода | ООО "Газпром газораспределение Волгоград" | 34-23-505-70298 | д.236а | | | | ноябрь | 2024 |
| 85 | Алексеевский муниципальный район | х.Ларинский | врезка на участке заявителя (нулевая врезка) | ООО "Газпром газораспределение Волгоград" | 34-22-505-74157 | д.43 | | | | ноябрь | 2023 |
| 86 | Алексеевский муниципальный район | х.Ларинский | строительство газопровода-ввода | ООО "Газпром газораспределение Волгоград" | 34-21-505-79611 | д.86 | | | | август | 2023 |

| № п/п | Муниципальное образование | Наименование населенного пункта | Мероприятия, необходимые для подключения или создания технической возможности подключения домовладений, за исключением домовладений, расположенных в границах территории садоводства | Наименование газораспределительной организации | Код объекта строительства | Адрес домовладения (домовладений), за исключением домовладения (домовладений), расположенного в границах территории садоводства, для которого реализуются мероприятия, необходимые для подключения (улица, номер домовладения) | Адрес домовладения (домовладений), за исключением домовладения (домовладений), расположенного в границах территории садоводства, для которого реализуются мероприятия, необходимые для создания технической возможности его подключения (улица, номер домовладения) | Общее количество домовладений, за исключением домовладений, расположенных в границах территории садоводства, для которых реализуются мероприятия, необходимые для подключения | Общее количество домовладений, за исключением домовладений, расположенных в границах территории садоводства, для которых реализуются мероприятия, необходимые для создания технической возможности их подключения | Срок догазификации | |
|---|---|---|---|---|---|---|---|---|---|---|---|
| | | | | | | | | | | месяц | год |
| 1 | 2 | 3 | 4 | 5 | 6 | 7 | 8 | 9 | 10 | 11 | 12 |
| 87 | Алексеевский муниципальный район | х.Нестеровский | строительство газопровода-ввода | ООО "Газпром газораспределение Волгоград" | 34-21-505-86889 | д.24 | | 6 | | май | 2022 |
| 88 | Алексеевский муниципальный район | х.Нестеровский | врезка на участке заявителя (нулевая врезка) | ООО "Газпром газораспределение Волгоград" | 34-22-505-77357 | д.29 | | | | июль | 2024 |
| 89 | Алексеевский муниципальный район | х.Нестеровский | строительство газопровода-ввода | ООО "Газпром газораспределение Волгоград" | 34-21-505-86890 | д.34 | | | | май | 2022 |
| 90 | Алексеевский муниципальный район | х.Нестеровский | строительство газопровода-ввода | ООО "Газпром газораспределение Волгоград" | 34-21-505-80550 | д.39 | | | | декабрь | 2023 |
| 91 | Алексеевский муниципальный район | х.Нестеровский | строительство газопровода-ввода | ООО "Газпром газораспределение Волгоград" | 34-21-505-80551 | д.40 | | | | декабрь | 2023 |
| 92 | Алексеевский муниципальный район | х.Нестеровский | строительство газопровода-ввода | ООО "Газпром газораспределение Волгоград" | 34-21-505-86887 | д.42 | | | | ноябрь | 2023 |
| 93 | Алексеевский муниципальный район | х.Павловский | врезка на участке заявителя (нулевая врезка) | ООО "Газпром газораспределение Волгоград" | 34-22-505-68827 | д.116 | | 8 | | декабрь | 2022 |
| 94 | Алексеевский муниципальный район | х.Павловский | врезка на участке заявителя (нулевая врезка) | ООО "Газпром газораспределение Волгоград" | 34-22-505-75912 | д.128 | | | | апрель | 2022 |
| 95 | Алексеевский муниципальный район | х.Павловский | врезка на участке заявителя (нулевая врезка) | ООО "Газпром газораспределение Волгоград" | 34-22-505-68830 | д.17 | | | | июль | 2023 |
| 96 | Алексеевский муниципальный район | х.Павловский | врезка на участке заявителя (нулевая врезка) | ООО "Газпром газораспределение Волгоград" | 34-22-505-68829 | д.2 | | | | июль | 2023 |
| 97 | Алексеевский муниципальный район | х.Павловский | врезка на участке заявителя (нулевая врезка) | ООО "Газпром газораспределение Волгоград" | 34-22-505-78738 | д.39 | | | | март | 2023 |

| № п/п | Муниципальное образование | Наименование населенного пункта | Мероприятия, необходимые для подключения или создания технической возможности подключения домовладений, за исключением домовладений, расположенных в границах территории садоводства | Наименование газораспределительной организации | Код объекта строительства | Адрес домовладения (домовладений), за исключением домовладения (домовладений), расположенного в границах территории садоводства, для которого реализуются мероприятия, необходимые для подключения (улица, номер домовладения) | Адрес домовладения (домовладений), за исключением домовладения (домовладений), расположенного в границах территории садоводства, для которого реализуются мероприятия, необходимые для создания технической возможности его подключения (улица, номер домовладения) | Общее количество домовладений, за исключением домовладений, расположенных в границах территории садоводства, для которых реализуются мероприятия, необходимые для подключения | Общее количество домовладений, за исключением домовладений, расположенных в границах территории садоводства, для которых реализуются мероприятия, необходимые для создания технической возможности их подключения | Срок догазификации | |
|---|---|---|---|---|---|---|---|---|---|---|---|
| | | | | | | | | | | месяц | год |
| 1 | 2 | 3 | 4 | 5 | 6 | 7 | 8 | 9 | 10 | 11 | 12 |
| 98 | Алексеевский муниципальный район | х.Павловский | врезка на участке заявителя (нулевая врезка) | ООО "Газпром газораспределение Волгоград" | 34-22-505-74151 | д.40 | | | | июль | 2023 |
| 99 | Алексеевский муниципальный район | х.Павловский | врезка на участке заявителя (нулевая врезка) | ООО "Газпром газораспределение Волгоград" | 34-22-505-78739 | д.44а | | | | июль | 2023 |
| 100 | Алексеевский муниципальный район | х.Павловский | врезка на участке заявителя (нулевая врезка) | ООО "Газпром газораспределение Волгоград" | 34-22-505-68828 | д.78/1 | | | | июль | 2023 |
| 101 | Алексеевский муниципальный район | х.Пимкинский | врезка на участке заявителя (нулевая врезка) | ООО "Газпром газораспределение Волгоград" | 34-22-505-74158 | д.12 | | 8 | | ноябрь | 2022 |
| 102 | Алексеевский муниципальный район | х.Пимкинский | врезка на участке заявителя (нулевая врезка) | ООО "Газпром газораспределение Волгоград" | 34-22-505-68826 | д.14 | | | | июль | 2023 |
| 103 | Алексеевский муниципальный район | х.Пимкинский | врезка на участке заявителя (нулевая врезка) | ООО "Газпром газораспределение Волгоград" | 34-22-505-76383 | д.15 | | | | март | 2022 |
| 104 | Алексеевский муниципальный район | х.Пимкинский | врезка на участке заявителя (нулевая врезка) | ООО "Газпром газораспределение Волгоград" | 34-22-505-78415 | д.22 | | | | май | 2024 |
| 105 | Алексеевский муниципальный район | х.Пимкинский | врезка на участке заявителя (нулевая врезка) | ООО "Газпром газораспределение Волгоград" | 34-22-505-68825 | д.26 | | | | декабрь | 2022 |
| 106 | Алексеевский муниципальный район | х.Пимкинский | врезка на участке заявителя (нулевая врезка) | ООО "Газпром газораспределение Волгоград" | 34-22-505-75914 | д.33 | | | | апрель | 2022 |
| 107 | Алексеевский муниципальный район | х.Пимкинский | врезка на участке заявителя (нулевая врезка) | ООО "Газпром газораспределение Волгоград" | 34-22-505-74159 | д.59 | | | | декабрь | 2022 |
| 108 | Алексеевский муниципальный район | х.Пимкинский | врезка на участке заявителя (нулевая врезка) | ООО "Газпром газораспределение Волгоград" | 34-22-505-68824 | д.6 | | | | декабрь | 2022 |

| № п/п | Муниципальное образование | Наименование населенного пункта | Мероприятия, необходимые для подключения или создания технической возможности подключения домовладений, за исключением домовладений, расположенных в границах территории садоводства | Наименование газораспределительной организации | Код объекта строительства | Адрес домовладения (домовладений), за исключением домовладения (домовладений), расположенного в границах территории садоводства, для которого реализуются мероприятия, необходимые для подключения (улица, номер домовладения) | Адрес домовладения (домовладений), за исключением домовладения (домовладений), расположенного в границах территории садоводства, для которого реализуются мероприятия, необходимые для создания технической возможности его подключения (улица, номер домовладения) | Общее количество домовладений, за исключением домовладений, расположенных в границах территории садоводства, для которых реализуются мероприятия, необходимые для подключения | Общее количество домовладений, за исключением домовладений, расположенных в границах территории садоводства, для которых реализуются мероприятия, необходимые для создания технической возможности их подключения | Срок догазификации | |
|---|---|---|---|---|---|---|---|---|---|---|---|
| | | | | | | | | | | месяц | год |
| 1 | 2 | 3 | 4 | 5 | 6 | 7 | 8 | 9 | 10 | 11 | 12 |
| 109 | Алексеевский муниципальный район | х.Поклоновский | врезка на участке заявителя (нулевая врезка) | ООО "Газпром газораспределение Волгоград" | 34-22-505-77137 | д.105 | | 9 | | март | 2022 |
| 110 | Алексеевский муниципальный район | х.Поклоновский | врезка на участке заявителя (нулевая врезка) | ООО "Газпром газораспределение Волгоград" | 34-22-505-77138 | д.159 | | | | февраль | 2022 |
| 111 | Алексеевский муниципальный район | х.Поклоновский | врезка на участке заявителя (нулевая врезка) | ООО "Газпром газораспределение Волгоград" | 34-21-505-68823 | д.169/2 | | | | декабрь | 2027 |
| 112 | Алексеевский муниципальный район | х.Поклоновский | врезка на участке заявителя (нулевая врезка) | ООО "Газпром газораспределение Волгоград" | 34-24-505-68822 | д.28 | | | | сентябрь | 2024 |
| 113 | Алексеевский муниципальный район | х.Поклоновский | врезка на участке заявителя (нулевая врезка) | ООО "Газпром газораспределение Волгоград" | 34-22-505-77139 | д.38 | | | | февраль | 2022 |
| 114 | Алексеевский муниципальный район | х.Поклоновский | строительство газопровода-ввода | ООО "Газпром газораспределение Волгоград" | 34-22-505-70867 | д.4 | | | | март | 2024 |
| 115 | Алексеевский муниципальный район | х.Поклоновский | строительство газопровода-ввода | ООО "Газпром газораспределение Волгоград" | 34-21-505-79609 | д.62 | | | | август | 2023 |
| 116 | Алексеевский муниципальный район | х.Поклоновский | врезка на участке заявителя (нулевая врезка) | ООО "Газпром газораспределение Волгоград" | 34-22-505-74150 | д.74 | | | | декабрь | 2022 |
| 117 | Алексеевский муниципальный район | х.Поклоновский | врезка на участке заявителя (нулевая врезка) | ООО "Газпром газораспределение Волгоград" | 34-22-505-75293 | д.78 | | | | август | 2022 |
| 118 | Алексеевский муниципальный район | х.Поляновский | врезка на участке заявителя (нулевая врезка) | ООО "Газпром газораспределение Волгоград" | 34-22-505-78414 | д.35 | | 3 | | сентябрь | 2023 |
| 119 | Алексеевский муниципальный район | х.Поляновский | врезка на участке заявителя (нулевая врезка) | ООО "Газпром газораспределение Волгоград" | 34-22-505-74156 | д.46 | | | | ноябрь | 2022 |

| № п/п | Муниципальное образование | Наименование населенного пункта | Мероприятия, необходимые для подключения или создания технической возможности подключения домовладений, за исключением домовладений, расположенных в границах территории садоводства | Наименование газораспределительной организации | Код объекта строительства | Адрес домовладения (домовладений), за исключением домовладения (домовладений), расположенного в границах территории садоводства, для которого реализуются мероприятия, необходимые для подключения (улица, номер домовладения) | Адрес домовладения (домовладений), за исключением домовладения (домовладений), расположенного в границах территории садоводства, для которого реализуются мероприятия, необходимые для создания технической возможности его подключения (улица, номер домовладения) | Общее количество домовладений, за исключением домовладений, расположенных в границах территории садоводства, для которых реализуются мероприятия, необходимые для подключения | Общее количество домовладений, за исключением домовладений, расположенных в границах территории садоводства, для которых реализуются мероприятия, необходимые для создания технической возможности их подключения | Срок догазификации | |
|---|---|---|---|---|---|---|---|---|---|---|---|
| | | | | | | | | | | месяц | год |
| 1 | 2 | 3 | 4 | 5 | 6 | 7 | 8 | 9 | 10 | 11 | 12 |
| 120 | Алексеевский муниципальный район | х.Поляновский | врезка на участке заявителя (нулевая врезка) | ООО "Газпром газораспределение Волгоград" | 34-22-505-68821 | д.8 | | | | декабрь | 2022 |
| 121 | Алексеевский муниципальный район | х.Помалинский | строительство газопровода-ввода | ООО "Газпром газораспределение Волгоград" | 34-21-505-81552 | д.1 | | 6 | | сентябрь | 2023 |
| 122 | Алексеевский муниципальный район | х.Помалинский | врезка на участке заявителя (нулевая врезка) | ООО "Газпром газораспределение Волгоград" | 34-22-505-77356 | д.34а | | | | июль | 2024 |
| 123 | Алексеевский муниципальный район | х.Помалинский | врезка на участке заявителя (нулевая врезка) | ООО "Газпром газораспределение Волгоград" | 34-22-505-74161 | д.42 | | | | ноябрь | 2022 |
| 124 | Алексеевский муниципальный район | х.Помалинский | строительство газопровода-ввода | ООО "Газпром газораспределение Волгоград" | 34-21-505-86864 | д.50 | | | | январь | 2022 |
| 125 | Алексеевский муниципальный район | х.Помалинский | строительство газопровода-ввода | ООО "Газпром газораспределение Волгоград" | 34-21-505-86860 | д.52 | | | | март | 2022 |
| 126 | Алексеевский муниципальный район | х.Помалинский | врезка на участке заявителя (нулевая врезка) | ООО "Газпром газораспределение Волгоград" | 34-22-505-74645 | д.9 | | | | август | 2022 |
| 127 | Алексеевский муниципальный район | х.Реченский | врезка на участке заявителя (нулевая врезка) | ООО "Газпром газораспределение Волгоград" | 34-22-505-68820 | д.10 | | 4 | | январь | 2023 |
| 128 | Алексеевский муниципальный район | х.Реченский | строительство распределительного газопровода | ООО "Газпром газораспределение Волгоград" | 34-22-505-72851 | д.2 | | | | декабрь | 2022 |
| 129 | Алексеевский муниципальный район | х.Реченский | строительство распределительного газопровода | ООО "Газпром газораспределение Волгоград" | 34-22-505-72852 | д.7 | | | | декабрь | 2022 |
| 130 | Алексеевский муниципальный район | х.Реченский | строительство распределительного газопровода | ООО "Газпром газораспределение Волгоград" | 34-22-505-72850 | д.9 | | | | декабрь | 2022 |

| № п/п | Муниципальное образование | Наименование населенного пункта | Мероприятия, необходимые для подключения или создания технической возможности подключения домовладений, за исключением домовладений, расположенных в границах территории садоводства | Наименование газораспределительной организации | Код объекта строительства | Адрес домовладения (домовладений), за исключением домовладения (домовладений), расположенного в границах территории садоводства, для которого реализуются мероприятия, необходимые для подключения (улица, номер домовладения) | Адрес домовладения (домовладений), за исключением домовладения (домовладений), расположенного в границах территории садоводства, для которого реализуются мероприятия, необходимые для создания технической возможности его подключения (улица, номер домовладения) | Общее количество домовладений, за исключением домовладений, расположенных в границах территории садоводства, для которых реализуются мероприятия, необходимые для подключения | Общее количество домовладений, за исключением домовладений, расположенных в границах территории садоводства, для которых реализуются мероприятия, необходимые для создания технической возможности их подключения | Срок догазификации | |
|---|---|---|---|---|---|---|---|---|---|---|---|
| | | | | | | | | | | месяц | год |
| 1 | 2 | 3 | 4 | 5 | 6 | 7 | 8 | 9 | 10 | 11 | 12 |
| 131 | Алексеевский муниципальный район | х.Рябовский | строительство газопровода-ввода | ООО "Газпром газораспределение Волгоград" | 34-21-505-81986 | д.121/2 | | 20 | | ноябрь | 2023 |
| 132 | Алексеевский муниципальный район | х.Рябовский | строительство газопровода-ввода | ООО "Газпром газораспределение Волгоград" | 34-21-505-81987 | д.121/3 | | | | октябрь | 2023 |
| 133 | Алексеевский муниципальный район | х.Рябовский | строительство газопровода-ввода | ООО "Газпром газораспределение Волгоград" | 34-21-505-79614 | д.122/2 | | | | август | 2023 |
| 134 | Алексеевский муниципальный район | х.Рябовский | строительство газопровода-ввода | ООО "Газпром газораспределение Волгоград" | 34-21-505-79613 | д.165 | | | | сентябрь | 2022 |
| 135 | Алексеевский муниципальный район | х.Рябовский | строительство газопровода-ввода | ООО "Газпром газораспределение Волгоград" | 34-22-505-76529 | д.178 | | | | март | 2022 |
| 136 | Алексеевский муниципальный район | х.Рябовский | строительство газопровода-ввода | ООО "Газпром газораспределение Волгоград" | 34-21-505-86895 | д.199 | | | | ноябрь | 2023 |
| 137 | Алексеевский муниципальный район | х.Рябовский | строительство газопровода-ввода | ООО "Газпром газораспределение Волгоград" | 34-21-505-80553 | д.202 | | | | октябрь | 2023 |
| 138 | Алексеевский муниципальный район | х.Рябовский | врезка на участке заявителя (нулевая врезка) | ООО "Газпром газораспределение Волгоград" | 34-22-505-76528 | д.220/2 | | | | март | 2022 |
| 139 | Алексеевский муниципальный район | х.Рябовский | строительство газопровода-ввода | ООО "Газпром газораспределение Волгоград" | 34-21-505-80552 | д.237 | | | | декабрь | 2023 |
| 140 | Алексеевский муниципальный район | х.Рябовский | строительство газопровода-ввода | ООО "Газпром газораспределение Волгоград" | 34-21-505-86901 | д.240 | | | | декабрь | 2022 |
| 141 | Алексеевский муниципальный район | х.Рябовский | строительство газопровода-ввода | ООО "Газпром газораспределение Волгоград" | 34-21-505-86894 | д.247 | | | | июнь | 2022 |

| № п/п | Муниципальное образование | Наименование населенного пункта | Мероприятия, необходимые для подключения или создания технической возможности подключения домовладений, за исключением домовладений, расположенных в границах территории садоводства | Наименование газораспределительной организации | Код объекта строительства | Адрес домовладения (домовладений), за исключением домовладения (домовладений), расположенного в границах территории садоводства, для которого реализуются мероприятия, необходимые для подключения (улица, номер домовладения) | Адрес домовладения (домовладений), за исключением домовладения (домовладений), расположенного в границах территории садоводства, для которого реализуются мероприятия, необходимые для создания технической возможности его подключения (улица, номер домовладения) | Общее количество домовладений, за исключением домовладений, расположенных в границах территории садоводства, для которых реализуются мероприятия, необходимые для подключения | Общее количество домовладений, за исключением домовладений, расположенных в границах территории садоводства, для которых реализуются мероприятия, необходимые для создания технической возможности их подключения | Срок догазификации | |
|---|---|---|---|---|---|---|---|---|---|---|---|
| | | | | | | | | | | месяц | год |
| 1 | 2 | 3 | 4 | 5 | 6 | 7 | 8 | 9 | 10 | 11 | 12 |
| 142 | Алексеевский муниципальный район | х.Рябовский | строительство газопровода-ввода | ООО "Газпром газораспределение Волгоград" | 34-21-505-86893 | д.281 | | | | сентябрь | 2022 |
| 143 | Алексеевский муниципальный район | х.Рябовский | строительство газопровода-ввода | ООО "Газпром газораспределение Волгоград" | 34-21-505-86902 | д.287 | | | | сентябрь | 2022 |
| 144 | Алексеевский муниципальный район | х.Рябовский | строительство газопровода-ввода | ООО "Газпром газораспределение Волгоград" | 34-21-505-86892 | д.289 | | | | октябрь | 2022 |
| 145 | Алексеевский муниципальный район | х.Рябовский | строительство газопровода-ввода | ООО "Газпром газораспределение Волгоград" | 34-21-505-86891 | д.290 | | | | сентябрь | 2022 |
| 146 | Алексеевский муниципальный район | х.Рябовский | врезка на участке заявителя (нулевая врезка) | ООО "Газпром газораспределение Волгоград" | 34-22-505-73077 | д.34 | | | | октябрь | 2023 |
| 147 | Алексеевский муниципальный район | х.Рябовский | врезка на участке заявителя (нулевая врезка) | ООО "Газпром газораспределение Волгоград" | 34-22-505-76527 | д.55/1 | | | | март | 2022 |
| 148 | Алексеевский муниципальный район | х.Рябовский | строительство газопровода-ввода | ООО "Газпром газораспределение Волгоград" | 34-25-505-59802 | д.69/2 | | | | апрель | 2025 |
| 149 | Алексеевский муниципальный район | х.Рябовский | строительство газопровода-ввода | ООО "Газпром газораспределение Волгоград" | 34-21-505-86899 | д.88 | | | | сентябрь | 2022 |
| 150 | Алексеевский муниципальный район | х.Рябовский | строительство газопровода-ввода | ООО "Газпром газораспределение Волгоград" | 34-21-505-81158 | д.92 | | | | ноябрь | 2023 |
| 151 | Алексеевский муниципальный район | х.Самолшинский | строительство газопровода-ввода | ООО "Газпром газораспределение Волгоград" | 34-21-505-86826 | д.103 | | 11 | | февраль | 2023 |
| 152 | Алексеевский муниципальный район | х.Самолшинский | врезка на участке заявителя (нулевая врезка) | ООО "Газпром газораспределение Волгоград" | 34-22-505-68819 | д.114 | | | | декабрь | 2022 |

| № п/п | Муниципальное образование | Наименование населенного пункта | Мероприятия, необходимые для подключения или создания технической возможности подключения домовладений, за исключением домовладений, расположенных в границах территории садоводства | Наименование газораспределительной организации | Код объекта строительства | Адрес домовладения (домовладений), за исключением домовладения (домовладений), расположенного в границах территории садоводства, для которого реализуются мероприятия, необходимые для подключения (улица, номер домовладения) | Адрес домовладения (домовладений), за исключением домовладения (домовладений), расположенного в границах территории садоводства, для которого реализуются мероприятия, необходимые для создания технической возможности его подключения (улица, номер домовладения) | Общее количество домовладений, за исключением домовладений, расположенных в границах территории садоводства, для которых реализуются мероприятия, необходимые для подключения | Общее количество домовладений, за исключением домовладений, расположенных в границах территории садоводства, для которых реализуются мероприятия, необходимые для создания технической возможности их подключения | Срок догазификации | |
|---|---|---|---|---|---|---|---|---|---|---|---|
| | | | | | | | | | | месяц | год |
| 1 | 2 | 3 | 4 | 5 | 6 | 7 | 8 | 9 | 10 | 11 | 12 |
| 153 | Алексеевский муниципальный район | х.Самолшинский | врезка на участке заявителя (нулевая врезка) | ООО "Газпром газораспределение Волгоград" | 34-22-505-76385 | д.133А | | | | март | 2022 |
| 154 | Алексеевский муниципальный район | х.Самолшинский | врезка на участке заявителя (нулевая врезка) | ООО "Газпром газораспределение Волгоград" | 34-22-505-77150 | д.151 | | | | март | 2022 |
| 155 | Алексеевский муниципальный район | х.Самолшинский | строительство газопровода-ввода | ООО "Газпром газораспределение Волгоград" | 34-21-505-86825 | д.157 | | | | февраль | 2022 |
| 156 | Алексеевский муниципальный район | х.Самолшинский | строительство газопровода-ввода | ООО "Газпром газораспределение Волгоград" | 34-21-505-79608 | д.20 | | | | ноябрь | 2023 |
| 157 | Алексеевский муниципальный район | х.Самолшинский | врезка на участке заявителя (нулевая врезка) | ООО "Газпром газораспределение Волгоград" | 34-22-505-75916 | д.3 | | | | апрель | 2022 |
| 158 | Алексеевский муниципальный район | х.Самолшинский | врезка на участке заявителя (нулевая врезка) | ООО "Газпром газораспределение Волгоград" | 34-22-505-75296 | д.35 | | | | август | 2022 |
| 159 | Алексеевский муниципальный район | х.Самолшинский | врезка на участке заявителя (нулевая врезка) | ООО "Газпром газораспределение Волгоград" | 34-21-505-86821 | д.39 | | | | декабрь | 2024 |
| 160 | Алексеевский муниципальный район | х.Самолшинский | врезка на участке заявителя (нулевая врезка) | ООО "Газпром газораспределение Волгоград" | 34-22-505-75295 | д.46 | | | | август | 2022 |
| 161 | Алексеевский муниципальный район | х.Самолшинский | врезка на участке заявителя (нулевая врезка) | ООО "Газпром газораспределение Волгоград" | 34-22-505-74160 | д.73А | | | | декабрь | 2022 |
| 162 | Алексеевский муниципальный район | х.Солонцовский | строительство газопровода-ввода | ООО "Газпром газораспределение Волгоград" | 34-21-505-82922 | д.116 | | 23 | | сентябрь | 2023 |
| 163 | Алексеевский муниципальный район | х.Солонцовский | врезка на участке заявителя (нулевая врезка) | ООО "Газпром газораспределение Волгоград" | 34-22-505-73088 | д.123 | | | | октябрь | 2023 |

| № п/п | Муниципальное образование | Наименование населенного пункта | Мероприятия, необходимые для подключения или создания технической возможности подключения домовладений, за исключением домовладений, расположенных в границах территории садоводства | Наименование газораспределительной организации | Код объекта строительства | Адрес домовладения (домовладений), за исключением домовладения (домовладений), расположенного в границах территории садоводства, для которого реализуются мероприятия, необходимые для подключения (улица, номер домовладения) | Адрес домовладения (домовладений), за исключением домовладения (домовладений), расположенного в границах территории садоводства, для которого реализуются мероприятия, необходимые для создания технической возможности его подключения (улица, номер домовладения) | Общее количество домовладений, за исключением домовладений, расположенных в границах территории садоводства, для которых реализуются мероприятия, необходимые для подключения | Общее количество домовладений, за исключением домовладений, расположенных в границах территории садоводства, для которых реализуются мероприятия, необходимые для создания технической возможности их подключения | Срок догазификации | |
|---|---|---|---|---|---|---|---|---|---|---|---|
| | | | | | | | | | | месяц | год |
| 1 | 2 | 3 | 4 | 5 | 6 | 7 | 8 | 9 | 10 | 11 | 12 |
| 164 | Алексеевский муниципальный район | х.Солонцовский | врезка на участке заявителя (нулевая врезка) | ООО "Газпром газораспределение Волгоград" | 34-22-505-74720 | д.126 | | | | сентябрь | 2022 |
| 165 | Алексеевский муниципальный район | х.Солонцовский | строительство газопровода-ввода | ООО "Газпром газораспределение Волгоград" | 34-21-505-82921 | д.129 | | | | февраль | 2022 |
| 166 | Алексеевский муниципальный район | х.Солонцовский | строительство газопровода-ввода | ООО "Газпром газораспределение Волгоград" | 34-22-505-70868 | д.160 | | | | декабрь | 2023 |
| 167 | Алексеевский муниципальный район | х.Солонцовский | строительство газопровода-ввода | ООО "Газпром газораспределение Волгоград" | 34-21-505-79612 | д.161 | | | | август | 2022 |
| 168 | Алексеевский муниципальный район | х.Солонцовский | строительство газопровода-ввода | ООО "Газпром газораспределение Волгоград" | 34-21-505-82923 | д.163 | | | | февраль | 2022 |
| 169 | Алексеевский муниципальный район | х.Солонцовский | строительство газопровода-ввода | ООО "Газпром газораспределение Волгоград" | 34-21-505-82924 | д.164 | | | | февраль | 2022 |
| 170 | Алексеевский муниципальный район | х.Солонцовский | строительство газопровода-ввода | ООО "Газпром газораспределение Волгоград" | 34-21-505-86877 | д.179 | | | | ноябрь | 2023 |
| 171 | Алексеевский муниципальный район | х.Солонцовский | строительство газопровода-ввода | ООО "Газпром газораспределение Волгоград" | 34-21-505-86876 | д.184 | | | | август | 2023 |
| 172 | Алексеевский муниципальный район | х.Солонцовский | строительство газопровода-ввода | ООО "Газпром газораспределение Волгоград" | 34-21-505-80549 | д.185 | | | | ноябрь | 2023 |
| 173 | Алексеевский муниципальный район | х.Солонцовский | строительство газопровода-ввода | ООО "Газпром газораспределение Волгоград" | 34-23-505-68818 | д.197 | | | | июль | 2024 |
| 174 | Алексеевский муниципальный район | х.Солонцовский | строительство газопровода-ввода | ООО "Газпром газораспределение Волгоград" | 34-21-505-86882 | д.26 | | | | март | 2022 |

| № п/п | Муниципальное образование | Наименование населенного пункта | Мероприятия, необходимые для подключения или создания технической возможности подключения домовладений, за исключением домовладений, расположенных в границах территории садоводства | Наименование газораспределительной организации | Код объекта строительства | Адрес домовладения (домовладений), за исключением домовладения (домовладений), расположенного в границах территории садоводства, для которого реализуются мероприятия, необходимые для подключения (улица, номер домовладения) | Адрес домовладения (домовладений), за исключением домовладения (домовладений), расположенного в границах территории садоводства, для которого реализуются мероприятия, необходимые для создания технической возможности его подключения (улица, номер домовладения) | Общее количество домовладений, за исключением домовладений, расположенных в границах территории садоводства, для которых реализуются мероприятия, необходимые для подключения | Общее количество домовладений, за исключением домовладений, расположенных в границах территории садоводства, для которых реализуются мероприятия, необходимые для создания технической возможности их подключения | Срок догазификации | |
|---|---|---|---|---|---|---|---|---|---|---|---|
| | | | | | | | | | | месяц | год |
| 1 | 2 | 3 | 4 | 5 | 6 | 7 | 8 | 9 | 10 | 11 | 12 |
| 175 | Алексеевский муниципальный район | х.Солонцовский | строительство газопровода-ввода | ООО "Газпром газораспределение Волгоград" | 34-21-505-86881 | д.28 | | | | март | 2022 |
| 176 | Алексеевский муниципальный район | х.Солонцовский | строительство газопровода-ввода | ООО "Газпром газораспределение Волгоград" | 34-21-505-86880 | д.29 | | | | март | 2022 |
| 177 | Алексеевский муниципальный район | х.Солонцовский | строительство газопровода-ввода | ООО "Газпром газораспределение Волгоград" | 34-21-505-86879 | д.30 | | | | март | 2022 |
| 178 | Алексеевский муниципальный район | х.Солонцовский | строительство газопровода-ввода | ООО "Газпром газораспределение Волгоград" | 34-21-505-86878 | д.33 | | | | апрель | 2022 |
| 179 | Алексеевский муниципальный район | х.Солонцовский | врезка на участке заявителя (нулевая врезка) | ООО "Газпром газораспределение Волгоград" | 34-22-505-76067 | д.5 | | | | февраль | 2022 |
| 180 | Алексеевский муниципальный район | х.Солонцовский | строительство газопровода-ввода | ООО "Газпром газораспределение Волгоград" | 34-21-505-79989 | д.52 | | | | октябрь | 2022 |
| 181 | Алексеевский муниципальный район | х.Солонцовский | строительство газопровода-ввода | ООО "Газпром газораспределение Волгоград" | 34-21-505-86883 | д.55 | | | | апрель | 2022 |
| 182 | Алексеевский муниципальный район | х.Солонцовский | строительство газопровода-ввода | ООО "Газпром газораспределение Волгоград" | 34-21-505-86884 | д.58 | | | | март | 2022 |
| 183 | Алексеевский муниципальный район | х.Солонцовский | строительство газопровода-ввода | ООО "Газпром газораспределение Волгоград" | 34-21-505-82585 | д.59 | | | | апрель | 2022 |
| 184 | Алексеевский муниципальный район | х.Солонцовский | строительство газопровода-ввода | ООО "Газпром газораспределение Волгоград" | 34-21-505-86885 | д.60 | | | | апрель | 2022 |
| 185 | Алексеевский муниципальный район | х.Стеженский | врезка на участке заявителя (нулевая врезка) | ООО "Газпром газораспределение Волгоград" | 34-22-505-75294 | д.111Б | | 8 | | сентябрь | 2022 |

| № п/п | Муниципальное образование | Наименование населенного пункта | Мероприятия, необходимые для подключения или создания технической возможности подключения домовладений, за исключением домовладений, расположенных в границах территории садоводства | Наименование газораспределительной организации | Код объекта строительства | Адрес домовладения (домовладений), за исключением домовладения (домовладений), расположенного в границах территории садоводства, для которого реализуются мероприятия, необходимые для подключения (улица, номер домовладения) | Адрес домовладения (домовладений), за исключением домовладения (домовладений), расположенного в границах территории садоводства, для которого реализуются мероприятия, необходимые для создания технической возможности его подключения (улица, номер домовладения) | Общее количество домовладений, за исключением домовладений, расположенных в границах территории садоводства, для которых реализуются мероприятия, необходимые для подключения | Общее количество домовладений, за исключением домовладений, расположенных в границах территории садоводства, для которых реализуются мероприятия, необходимые для создания технической возможности их подключения | Срок догазификации | |
|---|---|---|---|---|---|---|---|---|---|---|---|
| | | | | | | | | | | месяц | год |
| 1 | 2 | 3 | 4 | 5 | 6 | 7 | 8 | 9 | 10 | 11 | 12 |
| 186 | Алексеевский муниципальный район | х.Стеженский | врезка на участке заявителя (нулевая врезка) | ООО "Газпром газораспределение Волгоград" | 34-22-505-75913 | д.123 | | | | июнь | 2022 |
| 187 | Алексеевский муниципальный район | х.Стеженский | врезка на участке заявителя (нулевая врезка) | ООО "Газпром газораспределение Волгоград" | 34-22-505-77906 | д.124 | | | | январь | 2024 |
| 188 | Алексеевский муниципальный район | х.Стеженский | врезка на участке заявителя (нулевая врезка) | ООО "Газпром газораспределение Волгоград" | 34-22-505-74154 | д.146 | | | | сентябрь | 2023 |
| 189 | Алексеевский муниципальный район | х.Стеженский | врезка на участке заявителя (нулевая врезка) | ООО "Газпром газораспределение Волгоград" | 34-22-505-72287 | д.154 | | | | декабрь | 2023 |
| 190 | Алексеевский муниципальный район | х.Стеженский | врезка на участке заявителя (нулевая врезка) | ООО "Газпром газораспределение Волгоград" | 34-22-505-77905 | д.33 | | | | июнь | 2024 |
| 191 | Алексеевский муниципальный район | х.Стеженский | врезка на участке заявителя (нулевая врезка) | ООО "Газпром газораспределение Волгоград" | 34-23-505-68817 | д.78 | | | | декабрь | 2023 |
| 192 | Алексеевский муниципальный район | х.Стеженский | врезка на участке заявителя (нулевая врезка) | ООО "Газпром газораспределение Волгоград" | 34-22-505-77907 | д.81 | | | | декабрь | 2023 |
| 193 | Алексеевский муниципальный район | х.Титовский | строительство газопровода-ввода | ООО "Газпром газораспределение Волгоград" | 34-21-505-86808 | д.1 | | 3 | | январь | 2022 |
| 194 | Алексеевский муниципальный район | х.Титовский | строительство газопровода-ввода | ООО "Газпром газораспределение Волгоград" | 34-21-505-86804 | д.103/1 | | | | август | 2022 |
| 195 | Алексеевский муниципальный район | х.Титовский | строительство газопровода-ввода | ООО "Газпром газораспределение Волгоград" | 34-21-505-86805 | д.80 | | | | март | 2022 |
| 196 | Алексеевский муниципальный район | х.Трехложинский | врезка на участке заявителя (нулевая врезка) | ООО "Газпром газораспределение Волгоград" | 34-22-505-68816 | д.71 | | 1 | | сентябрь | 2023 |

| № п/п | Муниципальное образование | Наименование населенного пункта | Мероприятия, необходимые для подключения или создания технической возможности подключения домовладений, за исключением домовладений, расположенных в границах территории садоводства | Наименование газораспределительной организации | Код объекта строительства | Адрес домовладения (домовладений), за исключением домовладения (домовладений), расположенного в границах территории садоводства, для которого реализуются мероприятия, необходимые для подключения (улица, номер домовладения) | Адрес домовладения (домовладений), за исключением домовладения (домовладений), расположенного в границах территории садоводства, для которого реализуются мероприятия, необходимые для создания технической возможности его подключения (улица, номер домовладения) | Общее количество домовладений, за исключением домовладений, расположенных в границах территории садоводства, для которых реализуются мероприятия, необходимые для подключения | Общее количество домовладений, за исключением домовладений, расположенных в границах территории садоводства, для которых реализуются мероприятия, необходимые для создания технической возможности их подключения | Срок догазификации | |
|---|---|---|---|---|---|---|---|---|---|---|---|
| | | | | | | | | | | месяц | год |
| 1 | 2 | 3 | 4 | 5 | 6 | 7 | 8 | 9 | 10 | 11 | 12 |
| 197 | Алексеевский муниципальный район | х.Чечеровский | строительство газопровода-ввода | ООО "Газпром газораспределение Волгоград" | 34-21-505-86802 | д.2 | | 7 | | январь | 2022 |
| 198 | Алексеевский муниципальный район | х.Чечеровский | врезка на участке заявителя (нулевая врезка) | ООО "Газпром газораспределение Волгоград" | 34-22-505-75290 | д.21 | | | | сентябрь | 2022 |
| 199 | Алексеевский муниципальный район | х.Чечеровский | строительство газопровода-ввода | ООО "Газпром газораспределение Волгоград" | 34-21-505-86801 | д.34 | | | | октябрь | 2022 |
| 200 | Алексеевский муниципальный район | х.Чечеровский | врезка на участке заявителя (нулевая врезка) | ООО "Газпром газораспределение Волгоград" | 34-22-505-72843 | д.40 | | | | октябрь | 2022 |
| 201 | Алексеевский муниципальный район | х.Чечеровский | строительство газопровода-ввода | ООО "Газпром газораспределение Волгоград" | 34-21-505-80545 | д.56 | | | | декабрь | 2023 |
| 202 | Алексеевский муниципальный район | х.Чечеровский | строительство газопровода-ввода | ООО "Газпром газораспределение Волгоград" | 34-21-505-86803 | д.61 | | | | январь | 2022 |
| 203 | Алексеевский муниципальный район | х.Чечеровский | строительство газопровода-ввода | ООО "Газпром газораспределение Волгоград" | 34-21-505-80546 | д.65 | | | | ноябрь | 2023 |
| 204 | Алексеевский муниципальный район | х.Шарашенский | врезка на участке заявителя (нулевая врезка) | ООО "Газпром газораспределение Волгоград" | 34-22-505-68808 | д.1 | | 23 | | декабрь | 2022 |
| 205 | Алексеевский муниципальный район | х.Шарашенский | врезка на участке заявителя (нулевая врезка) | ООО "Газпром газораспределение Волгоград" | 34-22-505-68813 | д.108 | | | | сентябрь | 2023 |
| 206 | Алексеевский муниципальный район | х.Шарашенский | врезка на участке заявителя (нулевая врезка) | ООО "Газпром газораспределение Волгоград" | 34-22-505-68811 | д.115 | | | | август | 2023 |
| 207 | Алексеевский муниципальный район | х.Шарашенский | врезка на участке заявителя (нулевая врезка) | ООО "Газпром газораспределение Волгоград" | 34-22-505-75291 | д.18 | | | | июль | 2022 |

| № п/п | Муниципальное образование | Наименование населенного пункта | Мероприятия, необходимые для подключения или создания технической возможности подключения домовладений, за исключением домовладений, расположенных в границах территории садоводства | Наименование газораспределительной организации | Код объекта строительства | Адрес домовладения (домовладений), за исключением домовладения (домовладений), расположенного в границах территории садоводства, для которого реализуются мероприятия, необходимые для подключения (улица, номер домовладения) | Адрес домовладения (домовладений), за исключением домовладения (домовладений), расположенного в границах территории садоводства, для которого реализуются мероприятия, необходимые для создания технической возможности его подключения (улица, номер домовладения) | Общее количество домовладений, за исключением домовладений, расположенных в границах территории садоводства, для которых реализуются мероприятия, необходимые для подключения | Общее количество домовладений, за исключением домовладений, расположенных в границах территории садоводства, для которых реализуются мероприятия, необходимые для создания технической возможности их подключения | Срок догазификации | |
|---|---|---|---|---|---|---|---|---|---|---|---|
| | | | | | | | | | | месяц | год |
| 1 | 2 | 3 | 4 | 5 | 6 | 7 | 8 | 9 | 10 | 11 | 12 |
| 208 | Алексеевский муниципальный район | х.Шарашенский | строительство газопровода-ввода | ООО "Газпром газораспределение Волгоград" | 34-24-505-68814 | д.182а | | | | октябрь | 2024 |
| 209 | Алексеевский муниципальный район | х.Шарашенский | врезка на участке заявителя (нулевая врезка) | ООО "Газпром газораспределение Волгоград" | 34-22-505-77903 | д.19 | | | | август | 2023 |
| 210 | Алексеевский муниципальный район | х.Шарашенский | врезка на участке заявителя (нулевая врезка) | ООО "Газпром газораспределение Волгоград" | 34-22-505-78735 | д.194 | | | | сентябрь | 2023 |
| 211 | Алексеевский муниципальный район | х.Шарашенский | врезка на участке заявителя (нулевая врезка) | ООО "Газпром газораспределение Волгоград" | 34-22-505-68807 | д.211 | | | | декабрь | 2022 |
| 212 | Алексеевский муниципальный район | х.Шарашенский | врезка на участке заявителя (нулевая врезка) | ООО "Газпром газораспределение Волгоград" | 34-22-505-68812 | д.243 | | | | сентябрь | 2023 |
| 213 | Алексеевский муниципальный район | х.Шарашенский | строительство газопровода-ввода | ООО "Газпром газораспределение Волгоград" | 34-21-505-79607 | д.251/2 | | | | август | 2022 |
| 214 | Алексеевский муниципальный район | х.Шарашенский | врезка на участке заявителя (нулевая врезка) | ООО "Газпром газораспределение Волгоград" | 34-22-505-77904 | д.29 | | | | август | 2023 |
| 215 | Алексеевский муниципальный район | х.Шарашенский | врезка на участке заявителя (нулевая врезка) | ООО "Газпром газораспределение Волгоград" | 34-22-505-68810 | д.30 | | | | август | 2023 |
| 216 | Алексеевский муниципальный район | х.Шарашенский | врезка на участке заявителя (нулевая врезка) | ООО "Газпром газораспределение Волгоград" | 34-22-505-75292 | д.33 | | | | август | 2022 |
| 217 | Алексеевский муниципальный район | х.Шарашенский | врезка на участке заявителя (нулевая врезка) | ООО "Газпром газораспределение Волгоград" | 34-22-505-78736 | д.36 | | | | октябрь | 2022 |
| 218 | Алексеевский муниципальный район | х.Шарашенский | врезка на участке заявителя (нулевая врезка) | ООО "Газпром газораспределение Волгоград" | 34-22-505-78737 | д.38 | | | | март | 2023 |

| № п/п | Муниципальное образование | Наименование населенного пункта | Мероприятия, необходимые для подключения или создания технической возможности подключения домовладений, за исключением домовладений, расположенных в границах территории садоводства | Наименование газораспределительной организации | Код объекта строительства | Адрес домовладения (домовладений), за исключением домовладения (домовладений), расположенного в границах территории садоводства, для которого реализуются мероприятия, необходимые для подключения (улица, номер домовладения) | Адрес домовладения (домовладений), за исключением домовладения (домовладений), расположенного в границах территории садоводства, для которого реализуются мероприятия, необходимые для создания технической возможности его подключения (улица, номер домовладения) | Общее количество домовладений, за исключением домовладений, расположенных в границах территории садоводства, для которых реализуются мероприятия, необходимые для подключения | Общее количество домовладений, за исключением домовладений, расположенных в границах территории садоводства, для которых реализуются мероприятия, необходимые для создания технической возможности их подключения | Срок догазификации | |
|---|---|---|---|---|---|---|---|---|---|---|---|
| | | | | | | | | | | месяц | год |
| 1 | 2 | 3 | 4 | 5 | 6 | 7 | 8 | 9 | 10 | 11 | 12 |
| 219 | Алексеевский муниципальный район | х.Шарашенский | врезка на участке заявителя (нулевая врезка) | ООО "Газпром газораспределение Волгоград" | 34-22-505-68806 | д.4 | | | | декабрь | 2022 |
| 220 | Алексеевский муниципальный район | х.Шарашенский | врезка на участке заявителя (нулевая врезка) | ООО "Газпром газораспределение Волгоград" | 34-22-505-68805 | д.46/1 | | | | декабрь | 2022 |
| 221 | Алексеевский муниципальный район | х.Шарашенский | врезка на участке заявителя (нулевая врезка) | ООО "Газпром газораспределение Волгоград" | 34-23-505-68815 | д.47/1 | | | | январь | 2024 |
| 222 | Алексеевский муниципальный район | х.Шарашенский | врезка на участке заявителя (нулевая врезка) | ООО "Газпром газораспределение Волгоград" | 34-22-505-75911 | д.69 | | | | июнь | 2022 |
| 223 | Алексеевский муниципальный район | х.Шарашенский | врезка на участке заявителя (нулевая врезка) | ООО "Газпром газораспределение Волгоград" | 34-22-505-72285 | д.75 | | | | октябрь | 2024 |
| 224 | Алексеевский муниципальный район | х.Шарашенский | врезка на участке заявителя (нулевая врезка) | ООО "Газпром газораспределение Волгоград" | 34-22-505-74149 | д.76 | | | | ноябрь | 2023 |
| 225 | Алексеевский муниципальный район | х.Шарашенский | врезка на участке заявителя (нулевая врезка) | ООО "Газпром газораспределение Волгоград" | 34-22-505-68809 | д.79 | | | | август | 2023 |
| 226 | Алексеевский муниципальный район | х.Шарашенский | врезка на участке заявителя (нулевая врезка) | ООО "Газпром газораспределение Волгоград" | 34-24-505-69203 | д.86 | | | | декабрь | 2024 |
| 227 | Алексеевский муниципальный район | х.Яминский | строительство газопровода-ввода | ООО "Газпром газораспределение Волгоград" | 34-21-505-80544 | пер.Бузулукский, д.5 | | 11 | | ноябрь | 2023 |
| 228 | Алексеевский муниципальный район | х.Яминский | строительство газопровода-ввода | ООО "Газпром газораспределение Волгоград" | 34-23-505-69204 | пер.Малинина, д.9 | | | | июль | 2024 |
| 229 | Алексеевский муниципальный район | х.Яминский | строительство газопровода-ввода | ООО "Газпром газораспределение Волгоград" | 34-21-505-86782 | пер.Поселочный, д.4а | | | | март | 2022 |

| № п/п | Муниципальное образование | Наименование населенного пункта | Мероприятия, необходимые для подключения или создания технической возможности подключения домовладений, за исключением домовладений, расположенных в границах территории садоводства | Наименование газораспределительной организации | Код объекта строительства | Адрес домовладения (домовладений), за исключением домовладения (домовладений), расположенного в границах территории садоводства, для которого реализуются мероприятия, необходимые для подключения (улица, номер домовладения) | Адрес домовладения (домовладений), за исключением домовладения (домовладений), расположенного в границах территории садоводства, для которого реализуются мероприятия, необходимые для создания технической возможности его подключения (улица, номер домовладения) | Общее количество домовладений, за исключением домовладений, расположенных в границах территории садоводства, для которых реализуются мероприятия, необходимые для подключения | Общее количество домовладений, за исключением домовладений, расположенных в границах территории садоводства, для которых реализуются мероприятия, необходимые для создания технической возможности их подключения | Срок догазификации | |
|---|---|---|---|---|---|---|---|---|---|---|---|
| | | | | | | | | | | месяц | год |
| 1 | 2 | 3 | 4 | 5 | 6 | 7 | 8 | 9 | 10 | 11 | 12 |
| 230 | Алексеевский муниципальный район | х.Яминский | строительство газопровода-ввода | ООО "Газпром газораспределение Волгоград" | 34-21-505-86777 | ул.Колхозная, д.3 | | | | май | 2022 |
| 231 | Алексеевский муниципальный район | х.Яминский | строительство газопровода-ввода | ООО "Газпром газораспределение Волгоград" | 34-21-505-86776 | ул.Колхозная, д.60 | | | | май | 2022 |
| 232 | Алексеевский муниципальный район | х.Яминский | строительство газопровода-ввода | ООО "Газпром газораспределение Волгоград" | 34-24-505-68804 | ул.Нижняя, д.23а | | | | октябрь | 2024 |
| 233 | Алексеевский муниципальный район | х.Яминский | врезка на участке заявителя (нулевая врезка) | ООО "Газпром газораспределение Волгоград" | 34-22-505-71279 | ул.Октябрьская, д.13а | | | | март | 2024 |
| 234 | Алексеевский муниципальный район | х.Яминский | строительство газопровода-ввода | ООО "Газпром газораспределение Волгоград" | 34-25-505-57351 | ул.Октябрьская, д.22 | | | | сентябрь | 2025 |
| 235 | Алексеевский муниципальный район | х.Яминский | строительство газопровода-ввода | ООО "Газпром газораспределение Волгоград" | 34-21-505-80543 | ул.Октябрьская, д.3 | | | | ноябрь | 2023 |
| 236 | Алексеевский муниципальный район | х.Яминский | строительство газопровода-ввода | ООО "Газпром газораспределение Волгоград" | 34-21-505-80542 | ул.Раздольная, д.44 | | | | декабрь | 2023 |
| 237 | Алексеевский муниципальный район | х.Яминский | строительство газопровода-ввода | ООО "Газпром газораспределение Волгоград" | 34-21-505-79606 | ул.Советская, д.63 | | | | октябрь | 2023 |
| 238 | Быковский муниципальный район | п.Катричев | строительство газопровода-ввода | ООО "Газпром газораспределение Волгоград" | 34-26-505-59801 | ул.Восточная, д.11 | | 9 | | март | 2026 |
| 239 | Быковский муниципальный район | п.Катричев | строительство газопровода-ввода | ООО "Газпром газораспределение Волгоград" | 34-21-505-80844 | ул.Восточная, д.2 | | | | октябрь | 2023 |
| 240 | Быковский муниципальный район | п.Катричев | строительство газопровода-ввода | ООО "Газпром газораспределение Волгоград" | 34-25-505-59800 | ул.Восточная, д.5 | | | | февраль | 2025 |

| № п/п | Муниципальное образование | Наименование населенного пункта | Мероприятия, необходимые для подключения или создания технической возможности подключения домовладений, за исключением домовладений, расположенных в границах территории садоводства | Наименование газораспределительной организации | Код объекта строительства | Адрес домовладения (домовладений), за исключением домовладения (домовладений), расположенного в границах территории садоводства, для которого реализуются мероприятия, необходимые для подключения (улица, номер домовладения) | Адрес домовладения (домовладений), за исключением домовладения (домовладений), расположенного в границах территории садоводства, для которого реализуются мероприятия, необходимые для создания технической возможности его подключения (улица, номер домовладения) | Общее количество домовладений, за исключением домовладений, расположенных в границах территории садоводства, для которых реализуются мероприятия, необходимые для подключения | Общее количество домовладений, за исключением домовладений, расположенных в границах территории садоводства, для которых реализуются мероприятия, необходимые для создания технической возможности их подключения | Срок догазификации | |
|---|---|---|---|---|---|---|---|---|---|---|---|
| | | | | | | | | | | месяц | год |
| 1 | 2 | 3 | 4 | 5 | 6 | 7 | 8 | 9 | 10 | 11 | 12 |
| 241 | Быковский муниципальный район | п.Катричев | строительство газопровода-ввода | ООО "Газпром газораспределение Волгоград" | 34-22-505-90008 | ул.Восточная, д.5а | | | | август | 2023 |
| 242 | Быковский муниципальный район | п.Катричев | строительство газопровода-ввода | ООО "Газпром газораспределение Волгоград" | 34-22-505-90010 | ул.Восточная, д.6 | | | | сентябрь | 2023 |
| 243 | Быковский муниципальный район | п.Катричев | строительство газопровода-ввода | ООО "Газпром газораспределение Волгоград" | 34-22-505-90009 | ул.Восточная, д.8 | | | | октябрь | 2023 |
| 244 | Быковский муниципальный район | п.Катричев | строительство газопровода-ввода | ООО "Газпром газораспределение Волгоград" | 34-21-505-82773 | ул.Куйбышева, д.18/2 | | | | февраль | 2022 |
| 245 | Быковский муниципальный район | п.Катричев | врезка на участке заявителя (нулевая врезка) | ООО "Газпром газораспределение Волгоград" | 34-24-505-59799 | ул.Репина, д.13/1 | | | | декабрь | 2024 |
| 246 | Быковский муниципальный район | п.Катричев | строительство газопровода-ввода | ООО "Газпром газораспределение Волгоград" | 34-21-505-78924 | ул.Северная, д.10 | | | | август | 2022 |
| 247 | Быковский муниципальный район | п.Красные Зори | строительство распределительного газопровода | ООО "Газпром газораспределение Волгоград" | 34-22-505-72961 | ул.Степная, д.2 | | 2 | | апрель | 2023 |
| 248 | Быковский муниципальный район | п.Красные Зори | строительство газопровода-ввода | ООО "Газпром газораспределение Волгоград" | 34-22-505-79872 | ул.Степная, д.6 | | | | декабрь | 2023 |
| 249 | Быковский муниципальный район | п.Молодежный | строительство газопровода-ввода | ООО "Газпром газораспределение Волгоград" | 34-21-505-86732 | ул.Береговая, д.19 | | 3 | | август | 2022 |
| 250 | Быковский муниципальный район | п.Молодежный | врезка на участке заявителя (нулевая врезка) | ООО "Газпром газораспределение Волгоград" | 34-22-505-75281 | ул.Историческая, д.18 | | | | август | 2022 |
| 251 | Быковский муниципальный район | п.Молодежный | врезка на участке заявителя (нулевая врезка) | ООО "Газпром газораспределение Волгоград" | 34-22-505-72277 | ул.Парковая, д.10/4 | | | | ноябрь | 2023 |

| № п/п | Муниципальное образование | Наименование населенного пункта | Мероприятия, необходимые для подключения или создания технической возможности подключения домовладений, за исключением домовладений, расположенных в границах территории садоводства | Наименование газораспределительной организации | Код объекта строительства | Адрес домовладения (домовладений), за исключением домовладения (домовладений), расположенного в границах территории садоводства, для которого реализуются мероприятия, необходимые для подключения (улица, номер домовладения) | Адрес домовладения (домовладений), за исключением домовладения (домовладений), расположенного в границах территории садоводства, для которого реализуются мероприятия, необходимые для создания технической возможности его подключения (улица, номер домовладения) | Общее количество домовладений, за исключением домовладений, расположенных в границах территории садоводства, для которых реализуются мероприятия, необходимые для подключения | Общее количество домовладений, за исключением домовладений, расположенных в границах территории садоводства, для которых реализуются мероприятия, необходимые для создания технической возможности их подключения | Срок догазификации | |
|---|---|---|---|---|---|---|---|---|---|---|---|
| | | | | | | | | | | месяц | год |
| 1 | 2 | 3 | 4 | 5 | 6 | 7 | 8 | 9 | 10 | 11 | 12 |
| 252 | Быковский муниципальный район | п.Отделение № 3 Совхоза Степной (Трубный) | строительство газопровода-ввода | ООО "Газпром газораспределение Волгоград" | 34-21-505-86700 | ул.Казахстанская, д.3 | | 3 | | март | 2022 |
| 253 | Быковский муниципальный район | п.Отделение № 3 Совхоза Степной (Трубный) | строительство газопровода-ввода | ООО "Газпром газораспределение Волгоград" | 34-21-505-82917 | ул.Казахстанская, д.6 | | | | март | 2022 |
| 254 | Быковский муниципальный район | п.Отделение № 3 Совхоза Степной (Трубный) | строительство газопровода-ввода | ООО "Газпром газораспределение Волгоград" | 34-21-505-82918 | ул.Центральная, д.11 | | | | февраль | 2022 |
| 255 | Быковский муниципальный район | п.Победа | врезка на участке заявителя (нулевая врезка) | ООО "Газпром газораспределение Волгоград" | 34-24-505-68905 | ул.8 Марта, д.9 | | 4 | | декабрь | 2024 |
| 256 | Быковский муниципальный район | п.Победа | строительство газопровода-ввода | ООО "Газпром газораспределение Волгоград" | 34-22-505-78873 | ул.Братская, д.2 | | | | июль | 2022 |
| 257 | Быковский муниципальный район | п.Победа | врезка на участке заявителя (нулевая врезка) | ООО "Газпром газораспределение Волгоград" | 34-22-505-74640 | ул.Восточная, д.1 | | | | август | 2022 |
| 258 | Быковский муниципальный район | п.Победа | строительство газопровода-ввода | ООО "Газпром газораспределение Волгоград" | 34-22-505-82195 | ул.Центральная, д.7б | | | | май | 2022 |
| 259 | Быковский муниципальный район | п.Приморск | врезка на участке заявителя (нулевая врезка) | ООО "Газпром газораспределение Волгоград" | 34-22-505-72923 | пер.Первомайский, д.69/1 | | 11 | | ноябрь | 2022 |
| 260 | Быковский муниципальный район | п.Приморск | строительство газопровода-ввода | ООО "Газпром газораспределение Волгоград" | 34-21-505-80533 | пер.Республиканский, д.33 | | | | декабрь | 2023 |
| 261 | Быковский муниципальный район | п.Приморск | строительство газопровода-ввода | ООО "Газпром газораспределение Волгоград" | 34-21-505-86738 | ул.20 Партсъезда, д.21 | | | | март | 2024 |
| 262 | Быковский муниципальный район | п.Приморск | строительство газопровода-ввода | ООО "Газпром газораспределение Волгоград" | 34-21-505-86734 | ул.Ленина, д.65 | | | | апрель | 2023 |

| № п/п | Муниципальное образование | Наименование населенного пункта | Мероприятия, необходимые для подключения или создания технической возможности подключения домовладений, за исключением домовладений, расположенных в границах территории садоводства | Наименование газораспределительной организации | Код объекта строительства | Адрес домовладения (домовладений), за исключением домовладения (домовладений), расположенного в границах территории садоводства, для которого реализуются мероприятия, необходимые для подключения (улица, номер домовладения) | Адрес домовладения (домовладений), за исключением домовладения (домовладений), расположенного в границах территории садоводства, для которого реализуются мероприятия, необходимые для создания технической возможности его подключения (улица, номер домовладения) | Общее количество домовладений, за исключением домовладений, расположенных в границах территории садоводства, для которых реализуются мероприятия, необходимые для подключения | Общее количество домовладений, за исключением домовладений, расположенных в границах территории садоводства, для которых реализуются мероприятия, необходимые для создания технической возможности их подключения | Срок догазификации | |
|---|---|---|---|---|---|---|---|---|---|---|---|
| | | | | | | | | | | месяц | год |
| 1 | 2 | 3 | 4 | 5 | 6 | 7 | 8 | 9 | 10 | 11 | 12 |
| 263 | Быковский муниципальный район | п.Приморск | строительство газопровода-ввода | ООО "Газпром газораспределение Волгоград" | 34-21-505-68803 | ул.Ленина, д.98 | | | | март | 2024 |
| 264 | Быковский муниципальный район | п.Приморск | строительство газопровода-ввода | ООО "Газпром газораспределение Волгоград" | 34-21-505-82580 | ул.Октябрьская, д.37 | | | | апрель | 2022 |
| 265 | Быковский муниципальный район | п.Приморск | строительство газопровода-ввода | ООО "Газпром газораспределение Волгоград" | 34-21-505-82581 | ул.Пекшева, д.20 | | | | апрель | 2022 |
| 266 | Быковский муниципальный район | п.Приморск | врезка на участке заявителя (нулевая врезка) | ООО "Газпром газораспределение Волгоград" | 34-22-505-72924 | ул.Пекшева, д.38 | | | | октябрь | 2022 |
| 267 | Быковский муниципальный район | п.Приморск | строительство газопровода-ввода | ООО "Газпром газораспределение Волгоград" | 34-22-505-90011 | ул.Промышленная, д.14 | | | | август | 2023 |
| 268 | Быковский муниципальный район | п.Приморск | врезка на участке заявителя (нулевая врезка) | ООО "Газпром газораспределение Волгоград" | 34-22-505-75534 | ул.Советская, д.27 | | | | май | 2022 |
| 269 | Быковский муниципальный район | п.Приморск | строительство газопровода-ввода | ООО "Газпром газораспределение Волгоград" | 34-21-505-82919 | ул.Южная, д.7 | | | | февраль | 2022 |
| 270 | Быковский муниципальный район | п.Раздолье | врезка на участке заявителя (нулевая врезка) | ООО "Газпром газораспределение Волгоград" | 34-22-505-73086 | ул.Западная, д.1/2 | | 6 | | октябрь | 2022 |
| 271 | Быковский муниципальный район | п.Раздолье | врезка на участке заявителя (нулевая врезка) | ООО "Газпром газораспределение Волгоград" | 34-22-505-78249 | ул.Западная, д.16/1 | | | | июнь | 2023 |
| 272 | Быковский муниципальный район | п.Раздолье | врезка на участке заявителя (нулевая врезка) | ООО "Газпром газораспределение Волгоград" | 34-22-505-76381 | ул.Западная, д.17 | | | | январь | 2022 |
| 273 | Быковский муниципальный район | п.Раздолье | врезка на участке заявителя (нулевая врезка) | ООО "Газпром газораспределение Волгоград" | 34-22-505-71431 | ул.Зеленая, д.15 | | | | март | 2024 |

| № п/п | Муниципальное образование | Наименование населенного пункта | Мероприятия, необходимые для подключения или создания технической возможности подключения домовладений, за исключением домовладений, расположенных в границах территории садоводства | Наименование газораспределительной организации | Код объекта строительства | Адрес домовладения (домовладений), за исключением домовладения (домовладений), расположенного в границах территории садоводства, для которого реализуются мероприятия, необходимые для подключения (улица, номер домовладения) | Адрес домовладения (домовладений), за исключением домовладения (домовладений), расположенного в границах территории садоводства, для которого реализуются мероприятия, необходимые для создания технической возможности его подключения (улица, номер домовладения) | Общее количество домовладений, за исключением домовладений, расположенных в границах территории садоводства, для которых реализуются мероприятия, необходимые для подключения | Общее количество домовладений, за исключением домовладений, расположенных в границах территории садоводства, для которых реализуются мероприятия, необходимые для создания технической возможности их подключения | Срок догазификации | |
|---|---|---|---|---|---|---|---|---|---|---|---|
| | | | | | | | | | | месяц | год |
| 1 | 2 | 3 | 4 | 5 | 6 | 7 | 8 | 9 | 10 | 11 | 12 |
| 274 | Быковский муниципальный район | п.Раздолье | врезка на участке заявителя (нулевая врезка) | ООО "Газпром газораспределение Волгоград" | 34-24-505-68802 | ул.Зеленая, д.2/1 | | | | сентябрь | 2024 |
| 275 | Быковский муниципальный район | п.Раздолье | врезка на участке заявителя (нулевая врезка) | ООО "Газпром газораспределение Волгоград" | 34-25-505-57350 | ул.Центральная, д.15 | | | | июнь | 2025 |
| 276 | Быковский муниципальный район | п.Федоровка | врезка на участке заявителя (нулевая врезка) | ООО "Газпром газораспределение Волгоград" | 34-24-505-61102 | ул.Мира, д.15А | | 2 | | октябрь | 2024 |
| 277 | Быковский муниципальный район | п.Федоровка | врезка на участке заявителя (нулевая врезка) | ООО "Газпром газораспределение Волгоград" | 34-25-505-57349 | ул.Продольная, д.6 | | | | апрель | 2025 |
| 278 | Быковский муниципальный район | рп Быково | строительство газопровода-ввода | ООО "Газпром газораспределение Волгоград" | 34-21-505-80541 | квартал 12, д.55 | | 31 | | ноябрь | 2022 |
| 279 | Быковский муниципальный район | рп Быково | строительство газопровода-ввода | ООО "Газпром газораспределение Волгоград" | 34-21-505-79605 | пер.Волгоградский, д.17 | | | | июль | 2022 |
| 280 | Быковский муниципальный район | рп Быково | строительство газопровода-ввода | ООО "Газпром газораспределение Волгоград" | 34-21-505-80539 | ул.70 лет Октября, д.1а | | | | декабрь | 2023 |
| 281 | Быковский муниципальный район | рп Быково | врезка на участке заявителя (нулевая врезка) | ООО "Газпром газораспределение Волгоград" | 34-22-505-78732 | ул.Быковская, д.46 | | | | март | 2023 |
| 282 | Быковский муниципальный район | рп Быково | врезка на участке заявителя (нулевая врезка) | ООО "Газпром газораспределение Волгоград" | 34-22-505-76379 | ул.Быковская, д.64 | | | | февраль | 2022 |
| 283 | Быковский муниципальный район | рп Быково | строительство газопровода-ввода | ООО "Газпром газораспределение Волгоград" | 34-21-505-86767 | ул.Волжская, д.1л | | | | июль | 2022 |
| 284 | Быковский муниципальный район | рп Быково | строительство газопровода-ввода | ООО "Газпром газораспределение Волгоград" | 34-21-505-80540 | ул.Воровского, д.13 | | | | декабрь | 2023 |

| № п/п | Муниципальное образование | Наименование населенного пункта | Мероприятия, необходимые для подключения или создания технической возможности подключения домовладений, за исключением домовладений, расположенных в границах территории садоводства | Наименование газораспределительной организации | Код объекта строительства | Адрес домовладения (домовладений), за исключением домовладения (домовладений), расположенного в границах территории садоводства, для которого реализуются мероприятия, необходимые для подключения (улица, номер домовладения) | Адрес домовладения (домовладений), за исключением домовладения (домовладений), расположенного в границах территории садоводства, для которого реализуются мероприятия, необходимые для создания технической возможности его подключения (улица, номер домовладения) | Общее количество домовладений, за исключением домовладений, расположенных в границах территории садоводства, для которых реализуются мероприятия, необходимые для подключения | Общее количество домовладений, за исключением домовладений, расположенных в границах территории садоводства, для которых реализуются мероприятия, необходимые для создания технической возможности их подключения | Срок догазификации | |
|---|---|---|---|---|---|---|---|---|---|---|---|
| | | | | | | | | | | месяц | год |
| 1 | 2 | 3 | 4 | 5 | 6 | 7 | 8 | 9 | 10 | 11 | 12 |
| 285 | Быковский муниципальный район | рп Быково | строительство газопровода-ввода | ООО "Газпром газораспределение Волгоград" | 34-22-505-70866 | ул.Воровского, д.28 | | | | февраль | 2024 |
| 286 | Быковский муниципальный район | рп Быково | строительство газопровода-ввода | ООО "Газпром газораспределение Волгоград" | 34-21-505-82920 | ул.Воровского, д.32 | | | | март | 2022 |
| 287 | Быковский муниципальный район | рп Быково | строительство газопровода-ввода | ООО "Газпром газораспределение Волгоград" | 34-24-505-68801 | ул.Горького, д.45 | | | | июль | 2025 |
| 288 | Быковский муниципальный район | рп Быково | строительство газопровода-ввода | ООО "Газпром газораспределение Волгоград" | 34-21-505-80537 | ул.Горького, д.92 | | | | ноябрь | 2023 |
| 289 | Быковский муниципальный район | рп Быково | врезка на участке заявителя (нулевая врезка) | ООО "Газпром газораспределение Волгоград" | 34-24-505-61572 | ул.Дачная, д.11 | | | | декабрь | 2024 |
| 290 | Быковский муниципальный район | рп Быково | врезка на участке заявителя (нулевая врезка) | ООО "Газпром газораспределение Волгоград" | 34-22-505-74130 | ул.Дачная, д.15 | | | | ноябрь | 2023 |
| 291 | Быковский муниципальный район | рп Быково | строительство газопровода-ввода | ООО "Газпром газораспределение Волгоград" | 34-21-505-83174 | ул.Дзержинского, д.83а | | | | октябрь | 2022 |
| 292 | Быковский муниципальный район | рп Быково | строительство газопровода-ввода | ООО "Газпром газораспределение Волгоград" | 34-24-505-69201 | ул.Калинина, д.22 | | | | ноябрь | 2024 |
| 293 | Быковский муниципальный район | рп Быково | врезка на участке заявителя (нулевая врезка) | ООО "Газпром газораспределение Волгоград" | 34-22-505-77901 | ул.Коммунистическая, д.58 | | | | август | 2023 |
| 294 | Быковский муниципальный район | рп Быково | врезка на участке заявителя (нулевая врезка) | ООО "Газпром газораспределение Волгоград" | 34-22-505-75901 | ул.Комсомольская, д.26 | | | | июнь | 2022 |
| 295 | Быковский муниципальный район | рп Быково | строительство газопровода-ввода | ООО "Газпром газораспределение Волгоград" | 34-24-505-69202 | ул.Ленина, д.118 | | | | июль | 2028 |

| № п/п | Муниципальное образование | Наименование населенного пункта | Мероприятия, необходимые для подключения или создания технической возможности подключения домовладений, за исключением домовладений, расположенных в границах территории садоводства | Наименование газораспределительной организации | Код объекта строительства | Адрес домовладения (домовладений), за исключением домовладения (домовладений), расположенного в границах территории садоводства, для которого реализуются мероприятия, необходимые для подключения (улица, номер домовладения) | Адрес домовладения (домовладений), за исключением домовладения (домовладений), расположенного в границах территории садоводства, для которого реализуются мероприятия, необходимые для создания технической возможности его подключения (улица, номер домовладения) | Общее количество домовладений, за исключением домовладений, расположенных в границах территории садоводства, для которых реализуются мероприятия, необходимые для подключения | Общее количество домовладений, за исключением домовладений, расположенных в границах территории садоводства, для которых реализуются мероприятия, необходимые для создания технической возможности их подключения | Срок догазификации | |
|---|---|---|---|---|---|---|---|---|---|---|---|
| | | | | | | | | | | месяц | год |
| 1 | 2 | 3 | 4 | 5 | 6 | 7 | 8 | 9 | 10 | 11 | 12 |
| 296 | Быковский муниципальный район | рп Быково | строительство газопровода-ввода | ООО "Газпром газораспределение Волгоград" | 34-21-505-80538 | ул.Маршала Жукова, д.4 | | | | ноябрь | 2023 |
| 297 | Быковский муниципальный район | рп Быково | врезка на участке заявителя (нулевая врезка) | ООО "Газпром газораспределение Волгоград" | 34-22-505-75902 | ул.Московская, д.53 | | | | май | 2022 |
| 298 | Быковский муниципальный район | рп Быково | врезка на участке заявителя (нулевая врезка) | ООО "Газпром газораспределение Волгоград" | 34-24-505-68800 | ул.Московская, д.9 | | | | июль | 2028 |
| 299 | Быковский муниципальный район | рп Быково | строительство газопровода-ввода | ООО "Газпром газораспределение Волгоград" | 34-21-505-80536 | ул.Набережная, д.45 | | | | декабрь | 2023 |
| 300 | Быковский муниципальный район | рп Быково | строительство газопровода-ввода | ООО "Газпром газораспределение Волгоград" | 34-21-505-86768 | ул.Первомайская, д.85 | | | | декабрь | 2023 |
| 301 | Быковский муниципальный район | рп Быково | врезка на участке заявителя (нулевая врезка) | ООО "Газпром газораспределение Волгоград" | 34-22-505-76380 | ул.Победа, д.40 | | | | февраль | 2022 |
| 302 | Быковский муниципальный район | рп Быково | строительство газопровода-ввода | ООО "Газпром газораспределение Волгоград" | 34-21-505-80535 | ул.Пушкина, д.83/2 | | | | декабрь | 2023 |
| 303 | Быковский муниципальный район | рп Быково | строительство газопровода-ввода | ООО "Газпром газораспределение Волгоград" | 34-21-505-81157 | ул.Рокоссовского, д.2 | | | | ноябрь | 2023 |
| 304 | Быковский муниципальный район | рп Быково | строительство газопровода-ввода | ООО "Газпром газораспределение Волгоград" | 34-22-505-90013 | ул.Рокоссовского, д.7 | | | | ноябрь | 2023 |
| 305 | Быковский муниципальный район | рп Быково | врезка на участке заявителя (нулевая врезка) | ООО "Газпром газораспределение Волгоград" | 34-24-505-61571 | ул.Свердлова, д.12 | | | | декабрь | 2024 |
| 306 | Быковский муниципальный район | рп Быково | строительство газопровода-ввода | ООО "Газпром газораспределение Волгоград" | 34-21-505-81985 | ул.Свердлова, д.31 | | | | июль | 2023 |

| № п/п | Муниципальное образование | Наименование населенного пункта | Мероприятия, необходимые для подключения или создания технической возможности подключения домовладений, за исключением домовладений, расположенных в границах территории садоводства | Наименование газораспределительной организации | Код объекта строительства | Адрес домовладения (домовладений), за исключением домовладения (домовладений), расположенного в границах территории садоводства, для которого реализуются мероприятия, необходимые для подключения (улица, номер домовладения) | Адрес домовладения (домовладений), за исключением домовладения (домовладений), расположенного в границах территории садоводства, для которого реализуются мероприятия, необходимые для создания технической возможности его подключения (улица, номер домовладения) | Общее количество домовладений, за исключением домовладений, расположенных в границах территории садоводства, для которых реализуются мероприятия, необходимые для подключения | Общее количество домовладений, за исключением домовладений, расположенных в границах территории садоводства, для которых реализуются мероприятия, необходимые для создания технической возможности их подключения | Срок догазификации | |
|---|---|---|---|---|---|---|---|---|---|---|---|
| | | | | | | | | | | месяц | год |
| 1 | 2 | 3 | 4 | 5 | 6 | 7 | 8 | 9 | 10 | 11 | 12 |
| 307 | Быковский муниципальный район | рп Быково | врезка на участке заявителя (нулевая врезка) | ООО "Газпром газораспределение Волгоград" | 34-22-505-74129 | ул.Советская, д.77 | | | | декабрь | 2022 |
| 308 | Быковский муниципальный район | рп Быково | строительство газопровода-ввода | ООО "Газпром газораспределение Волгоград" | 34-25-505-59798 | ул.Урицкого, д.85 | | | | апрель | 2025 |
| 309 | Быковский муниципальный район | с.Александровка | строительство газопровода-ввода | ООО "Газпром газораспределение Волгоград" | 34-22-505-75909 | ул.Десантника Амбетова, д.34 | | 5 | | апрель | 2022 |
| 310 | Быковский муниципальный район | с.Александровка | строительство газопровода-ввода | ООО "Газпром газораспределение Волгоград" | 34-21-505-83173 | ул.Десантника Амбетова, д.36 | | | | октябрь | 2022 |
| 311 | Быковский муниципальный район | с.Александровка | строительство газопровода-ввода | ООО "Газпром газораспределение Волгоград" | 34-21-505-79604 | ул.Советская, д.1/1 | | | | сентябрь | 2022 |
| 312 | Быковский муниципальный район | с.Александровка | врезка на участке заявителя (нулевая врезка) | ООО "Газпром газораспределение Волгоград" | 34-22-505-74145 | ул.Советская, д.5/2 | | | | октябрь | 2022 |
| 313 | Быковский муниципальный район | с.Александровка | врезка на участке заявителя (нулевая врезка) | ООО "Газпром газораспределение Волгоград" | 34-22-505-72282 | ул.Центральная, д.11 | | | | март | 2024 |
| 314 | Быковский муниципальный район | с.Верхний Балыклей | врезка на участке заявителя (нулевая врезка) | ООО "Газпром газораспределение Волгоград" | 34-22-505-77338 | ул.Коммунистическая, д.52 | | 6 | | сентябрь | 2023 |
| 315 | Быковский муниципальный район | с.Верхний Балыклей | строительство газопровода-ввода | ООО "Газпром газораспределение Волгоград" | 34-21-505-86714 | ул.Набережная, д.31 | | | | май | 2022 |
| 316 | Быковский муниципальный район | с.Верхний Балыклей | строительство газопровода-ввода | ООО "Газпром газораспределение Волгоград" | 34-21-505-82578 | ул.Степная, д.15 | | | | июнь | 2022 |
| 317 | Быковский муниципальный район | с.Верхний Балыклей | строительство газопровода-ввода | ООО "Газпром газораспределение Волгоград" | 34-21-505-86716 | ул.Степная, д.17 | | | | май | 2022 |

| № п/п | Муниципальное образование | Наименование населенного пункта | Мероприятия, необходимые для подключения или создания технической возможности подключения домовладений, за исключением домовладений, расположенных в границах территории садоводства | Наименование газораспределительной организации | Код объекта строительства | Адрес домовладения (домовладений), за исключением домовладения (домовладений), расположенного в границах территории садоводства, для которого реализуются мероприятия, необходимые для подключения (улица, номер домовладения) | Адрес домовладения (домовладений), за исключением домовладения (домовладений), расположенного в границах территории садоводства, для которого реализуются мероприятия, необходимые для создания технической возможности его подключения (улица, номер домовладения) | Общее количество домовладений, за исключением домовладений, расположенных в границах территории садоводства, для которых реализуются мероприятия, необходимые для подключения | Общее количество домовладений, за исключением домовладений, расположенных в границах территории садоводства, для которых реализуются мероприятия, необходимые для создания технической возможности их подключения | Срок догазификации | |
|---|---|---|---|---|---|---|---|---|---|---|---|
| | | | | | | | | | | месяц | год |
| 1 | 2 | 3 | 4 | 5 | 6 | 7 | 8 | 9 | 10 | 11 | 12 |
| 318 | Быковский муниципальный район | с.Верхний Балыклей | строительство газопровода-ввода | ООО "Газпром газораспределение Волгоград" | 34-21-505-86715 | ул.Техническая, д.9 | | | | декабрь | 2023 |
| 319 | Быковский муниципальный район | с.Верхний Балыклей | строительство газопровода-ввода | ООО "Газпром газораспределение Волгоград" | 34-21-505-86717 | ул.Школьная, д.8 | | | | апрель | 2022 |
| 320 | Быковский муниципальный район | с.Кислово | врезка на участке заявителя (нулевая врезка) | ООО "Газпром газораспределение Волгоград" | 34-22-505-77131 | ул.1 Мая, д.123 | | 42 | | март | 2022 |
| 321 | Быковский муниципальный район | с.Кислово | врезка на участке заявителя (нулевая врезка) | ООО "Газпром газораспределение Волгоград" | 34-22-505-75906 | ул.1 Мая, д.124 | | | | май | 2022 |
| 322 | Быковский муниципальный район | с.Кислово | врезка на участке заявителя (нулевая врезка) | ООО "Газпром газораспределение Волгоград" | 34-24-505-61277 | ул.1 Мая, д.151 | | | | ноябрь | 2024 |
| 323 | Быковский муниципальный район | с.Кислово | врезка на участке заявителя (нулевая врезка) | ООО "Газпром газораспределение Волгоград" | 34-22-505-78246 | ул.1 Мая, д.27 | | | | июнь | 2023 |
| 324 | Быковский муниципальный район | с.Кислово | врезка на участке заявителя (нулевая врезка) | ООО "Газпром газораспределение Волгоград" | 34-22-505-73082 | ул.1 Мая, д.37а | | | | декабрь | 2022 |
| 325 | Быковский муниципальный район | с.Кислово | врезка на участке заявителя (нулевая врезка) | ООО "Газпром газораспределение Волгоград" | 34-22-505-78247 | ул.1 Мая, д.52 | | | | июнь | 2023 |
| 326 | Быковский муниципальный район | с.Кислово | врезка на участке заявителя (нулевая врезка) | ООО "Газпром газораспределение Волгоград" | 34-22-505-75907 | ул.1 Мая, д.72 | | | | апрель | 2022 |
| 327 | Быковский муниципальный район | с.Кислово | врезка на участке заявителя (нулевая врезка) | ООО "Газпром газораспределение Волгоград" | 34-24-505-68798 | ул.1 Мая, д.73 | | | | сентябрь | 2024 |
| 328 | Быковский муниципальный район | с.Кислово | врезка на участке заявителя (нулевая врезка) | ООО "Газпром газораспределение Волгоград" | 34-22-505-77443 | ул.1 Мая, д.88 | | | | август | 2023 |

| № п/п | Муниципальное образование | Наименование населенного пункта | Мероприятия, необходимые для подключения или создания технической возможности подключения домовладений, за исключением домовладений, расположенных в границах территории садоводства | Наименование газораспределительной организации | Код объекта строительства | Адрес домовладения (домовладений), за исключением домовладения (домовладений), расположенного в границах территории садоводства, для которого реализуются мероприятия, необходимые для подключения (улица, номер домовладения) | Адрес домовладения (домовладений), за исключением домовладения (домовладений), расположенного в границах территории садоводства, для которого реализуются мероприятия, необходимые для создания технической возможности его подключения (улица, номер домовладения) | Общее количество домовладений, за исключением домовладений, расположенных в границах территории садоводства, для которых реализуются мероприятия, необходимые для подключения | Общее количество домовладений, за исключением домовладений, расположенных в границах территории садоводства, для которых реализуются мероприятия, необходимые для создания технической возможности их подключения | Срок догазификации | |
|---|---|---|---|---|---|---|---|---|---|---|---|
| | | | | | | | | | | месяц | год |
| 1 | 2 | 3 | 4 | 5 | 6 | 7 | 8 | 9 | 10 | 11 | 12 |
| 329 | Быковский муниципальный район | с.Кислово | врезка на участке заявителя (нулевая врезка) | ООО "Газпром газораспределение Волгоград" | 34-22-505-77442 | ул.Баррикадная, д.13 | | | | март | 2024 |
| 330 | Быковский муниципальный район | с.Кислово | врезка на участке заявителя (нулевая врезка) | ООО "Газпром газораспределение Волгоград" | 34-22-505-77444 | ул.Волгоградская, д.15 | | | | июль | 2023 |
| 331 | Быковский муниципальный район | с.Кислово | врезка на участке заявителя (нулевая врезка) | ООО "Газпром газораспределение Волгоград" | 34-22-505-74711 | ул.Волгоградская, д.22 | | | | сентябрь | 2022 |
| 332 | Быковский муниципальный район | с.Кислово | врезка на участке заявителя (нулевая врезка) | ООО "Газпром газораспределение Волгоград" | 34-22-505-74713 | ул.Волгоградская, д.29 | | | | сентябрь | 2022 |
| 333 | Быковский муниципальный район | с.Кислово | врезка на участке заявителя (нулевая врезка) | ООО "Газпром газораспределение Волгоград" | 34-22-505-73080 | ул.Волгоградская, д.31 | | | | декабрь | 2023 |
| 334 | Быковский муниципальный район | с.Кислово | врезка на участке заявителя (нулевая врезка) | ООО "Газпром газораспределение Волгоград" | 34-22-505-73079 | ул.Волжская, д.16 | | | | декабрь | 2023 |
| 335 | Быковский муниципальный район | с.Кислово | врезка на участке заявителя (нулевая врезка) | ООО "Газпром газораспределение Волгоград" | 34-22-505-77445 | ул.Выгонная, д.17 | | | | июль | 2023 |
| 336 | Быковский муниципальный район | с.Кислово | врезка на участке заявителя (нулевая врезка) | ООО "Газпром газораспределение Волгоград" | 34-22-505-73084 | ул.Горького, д.26 | | | | ноябрь | 2022 |
| 337 | Быковский муниципальный район | с.Кислово | врезка на участке заявителя (нулевая врезка) | ООО "Газпром газораспределение Волгоград" | 34-22-505-73083 | ул.Горького, д.42 | | | | декабрь | 2022 |
| 338 | Быковский муниципальный район | с.Кислово | врезка на участке заявителя (нулевая врезка) | ООО "Газпром газораспределение Волгоград" | 34-22-505-74719 | ул.Живгородок, д.1/1 | | | | июль | 2022 |
| 339 | Быковский муниципальный район | с.Кислово | врезка на участке заявителя (нулевая врезка) | ООО "Газпром газораспределение Волгоград" | 34-22-505-74715 | ул.Зеленая Горка, д.14 | | | | сентябрь | 2022 |

| № п/п | Муниципальное образование | Наименование населенного пункта | Мероприятия, необходимые для подключения или создания технической возможности подключения домовладений, за исключением домовладений, расположенных в границах территории садоводства | Наименование газораспределительной организации | Код объекта строительства | Адрес домовладения (домовладений), за исключением домовладения (домовладений), расположенного в границах территории садоводства, для которого реализуются мероприятия, необходимые для подключения (улица, номер домовладения) | Адрес домовладения (домовладений), за исключением домовладения (домовладений), расположенного в границах территории садоводства, для которого реализуются мероприятия, необходимые для создания технической возможности его подключения (улица, номер домовладения) | Общее количество домовладений, за исключением домовладений, расположенных в границах территории садоводства, для которых реализуются мероприятия, необходимые для подключения | Общее количество домовладений, за исключением домовладений, расположенных в границах территории садоводства, для которых реализуются мероприятия, необходимые для создания технической возможности их подключения | Срок догазификации | |
|---|---|---|---|---|---|---|---|---|---|---|---|
| | | | | | | | | | | месяц | год |
| 1 | 2 | 3 | 4 | 5 | 6 | 7 | 8 | 9 | 10 | 11 | 12 |
| 340 | Быковский муниципальный район | с.Кислово | врезка на участке заявителя (нулевая врезка) | ООО "Газпром газораспределение Волгоград" | 34-22-505-73085 | ул.Кирова, д.10 | | | | октябрь | 2022 |
| 341 | Быковский муниципальный район | с.Кислово | врезка на участке заявителя (нулевая врезка) | ООО "Газпром газораспределение Волгоград" | 34-22-505-77132 | ул.Кирова, д.21 | | | | февраль | 2022 |
| 342 | Быковский муниципальный район | с.Кислово | врезка на участке заявителя (нулевая врезка) | ООО "Газпром газораспределение Волгоград" | 34-24-505-68797 | ул.Колхозная, д.1 | | | | март | 2028 |
| 343 | Быковский муниципальный район | с.Кислово | врезка на участке заявителя (нулевая врезка) | ООО "Газпром газораспределение Волгоград" | 34-22-505-74716 | ул.Ленина, д.55 | | | | август | 2022 |
| 344 | Быковский муниципальный район | с.Кислово | врезка на участке заявителя (нулевая врезка) | ООО "Газпром газораспределение Волгоград" | 34-22-505-71430 | ул.Ленина, д.69 | | | | октябрь | 2023 |
| 345 | Быковский муниципальный район | с.Кислово | врезка на участке заявителя (нулевая врезка) | ООО "Газпром газораспределение Волгоград" | 34-22-505-74714 | ул.Ленина, д.71 | | | | сентябрь | 2022 |
| 346 | Быковский муниципальный район | с.Кислово | врезка на участке заявителя (нулевая врезка) | ООО "Газпром газораспределение Волгоград" | 34-24-505-61275 | ул.Лесная, д.13/2 | | | | ноябрь | 2024 |
| 347 | Быковский муниципальный район | с.Кислово | врезка на участке заявителя (нулевая врезка) | ООО "Газпром газораспределение Волгоград" | 34-22-505-78248 | ул.Лесная, д.36/2 | | | | июнь | 2023 |
| 348 | Быковский муниципальный район | с.Кислово | врезка на участке заявителя (нулевая врезка) | ООО "Газпром газораспределение Волгоград" | 34-22-505-71429 | ул.Лесная, д.48/1 | | | | октябрь | 2023 |
| 349 | Быковский муниципальный район | с.Кислово | врезка на участке заявителя (нулевая врезка) | ООО "Газпром газораспределение Волгоград" | 34-24-505-61276 | ул.Лесная, д.6/1 | | | | ноябрь | 2024 |
| 350 | Быковский муниципальный район | с.Кислово | врезка на участке заявителя (нулевая врезка) | ООО "Газпром газораспределение Волгоград" | 34-23-505-68796 | ул.Мира, д.5 | | | | январь | 2024 |

| № п/п | Муниципальное образование | Наименование населенного пункта | Мероприятия, необходимые для подключения или создания технической возможности подключения домовладений, за исключением домовладений, расположенных в границах территории садоводства | Наименование газораспределительной организации | Код объекта строительства | Адрес домовладения (домовладений), за исключением домовладения (домовладений), расположенного в границах территории садоводства, для которого реализуются мероприятия, необходимые для подключения (улица, номер домовладения) | Адрес домовладения (домовладений), за исключением домовладения (домовладений), расположенного в границах территории садоводства, для которого реализуются мероприятия, необходимые для создания технической возможности его подключения (улица, номер домовладения) | Общее количество домовладений, за исключением домовладений, расположенных в границах территории садоводства, для которых реализуются мероприятия, необходимые для подключения | Общее количество домовладений, за исключением домовладений, расположенных в границах территории садоводства, для которых реализуются мероприятия, необходимые для создания технической возможности их подключения | Срок догазификации | |
|---|---|---|---|---|---|---|---|---|---|---|---|
| | | | | | | | | | | месяц | год |
| 1 | 2 | 3 | 4 | 5 | 6 | 7 | 8 | 9 | 10 | 11 | 12 |
| 351 | Быковский муниципальный район | с.Кислово | врезка на участке заявителя (нулевая врезка) | ООО "Газпром газораспределение Волгоград" | 34-22-505-74712 | ул.Мира, д.58/1 | | | | сентябрь | 2022 |
| 352 | Быковский муниципальный район | с.Кислово | врезка на участке заявителя (нулевая врезка) | ООО "Газпром газораспределение Волгоград" | 34-22-505-74717 | ул.Мира, д.58/2 | | | | июль | 2022 |
| 353 | Быковский муниципальный район | с.Кислово | врезка на участке заявителя (нулевая врезка) | ООО "Газпром газораспределение Волгоград" | 34-22-505-77446 | ул.Мира, д.69 | | | | июль | 2023 |
| 354 | Быковский муниципальный район | с.Кислово | врезка на участке заявителя (нулевая врезка) | ООО "Газпром газораспределение Волгоград" | 34-22-505-74718 | ул.Мира, д.77/1 | | | | август | 2022 |
| 355 | Быковский муниципальный район | с.Кислово | врезка на участке заявителя (нулевая врезка) | ООО "Газпром газораспределение Волгоград" | 34-22-505-77447 | ул.Овражная, д.18 | | | | июль | 2023 |
| 356 | Быковский муниципальный район | с.Кислово | врезка на участке заявителя (нулевая врезка) | ООО "Газпром газораспределение Волгоград" | 34-25-505-59797 | ул.Овражная, д.20/1 | | | | февраль | 2025 |
| 357 | Быковский муниципальный район | с.Кислово | врезка на участке заявителя (нулевая врезка) | ООО "Газпром газораспределение Волгоград" | 34-22-505-75908 | ул.Советская, д.54 | | | | апрель | 2022 |
| 358 | Быковский муниципальный район | с.Кислово | врезка на участке заявителя (нулевая врезка) | ООО "Газпром газораспределение Волгоград" | 34-22-505-73081 | ул.Советская, д.72 | | | | декабрь | 2022 |
| 359 | Быковский муниципальный район | с.Кислово | строительство газопровода-ввода | ООО "Газпром газораспределение Волгоград" | 34-21-505-80534 | ул.Сосновая, д.6 | | | | октябрь | 2022 |
| 360 | Быковский муниципальный район | с.Кислово | строительство газопровода-ввода | ООО "Газпром газораспределение Волгоград" | 34-25-505-59796 | ул.Степная, д.20 | | | | январь | 2025 |
| 361 | Быковский муниципальный район | с.Кислово | врезка на участке заявителя (нулевая врезка) | ООО "Газпром газораспределение Волгоград" | 34-21-505-68799 | ул.Степная, д.21 | | | | декабрь | 2027 |

| № п/п | Муниципальное образование | Наименование населенного пункта | Мероприятия, необходимые для подключения или создания технической возможности подключения домовладений, за исключением домовладений, расположенных в границах территории садоводства | Наименование газораспределительной организации | Код объекта строительства | Адрес домовладения (домовладений), за исключением домовладения (домовладений), расположенного в границах территории садоводства, для которого реализуются мероприятия, необходимые для подключения (улица, номер домовладения) | Адрес домовладения (домовладений), за исключением домовладения (домовладений), расположенного в границах территории садоводства, для которого реализуются мероприятия, необходимые для создания технической возможности его подключения (улица, номер домовладения) | Общее количество домовладений, за исключением домовладений, расположенных в границах территории садоводства, для которых реализуются мероприятия, необходимые для подключения | Общее количество домовладений, за исключением домовладений, расположенных в границах территории садоводства, для которых реализуются мероприятия, необходимые для создания технической возможности их подключения | Срок догазификации | |
|---|---|---|---|---|---|---|---|---|---|---|---|
| | | | | | | | | | | месяц | год |
| 1 | 2 | 3 | 4 | 5 | 6 | 7 | 8 | 9 | 10 | 11 | 12 |
| 362 | Быковский муниципальный район | с.Красноселец | врезка на участке заявителя (нулевая врезка) | ООО "Газпром газораспределение Волгоград" | 34-22-505-77902 | ул.Волгоградская, д.26 | | 18 | | август | 2023 |
| 363 | Быковский муниципальный район | с.Красноселец | врезка на участке заявителя (нулевая врезка) | ООО "Газпром газораспределение Волгоград" | 34-22-505-74133 | ул.Гагарина, д.27 | | | | ноябрь | 2023 |
| 364 | Быковский муниципальный район | с.Красноселец | строительство газопровода-ввода | ООО "Газпром газораспределение Волгоград" | 34-24-505-61573 | ул.Гагарина, д.31 | | | | март | 2028 |
| 365 | Быковский муниципальный район | с.Красноселец | врезка на участке заявителя (нулевая врезка) | ООО "Газпром газораспределение Волгоград" | 34-22-505-74131 | ул.Гагарина, д.4 | | | | декабрь | 2023 |
| 366 | Быковский муниципальный район | с.Красноселец | врезка на участке заявителя (нулевая врезка) | ООО "Газпром газораспределение Волгоград" | 34-22-505-74132 | ул.Зеленая, д.18 | | | | ноябрь | 2022 |
| 367 | Быковский муниципальный район | с.Красноселец | врезка на участке заявителя (нулевая врезка) | ООО "Газпром газораспределение Волгоград" | 34-22-505-77130 | ул.Зеленая, д.22 | | | | февраль | 2022 |
| 368 | Быковский муниципальный район | с.Красноселец | строительство газопровода-ввода | ООО "Газпром газораспределение Волгоград" | 34-21-505-83172 | ул.Зеленая, д.26 | | | | апрель | 2022 |
| 369 | Быковский муниципальный район | с.Красноселец | врезка на участке заявителя (нулевая врезка) | ООО "Газпром газораспределение Волгоград" | 34-22-505-75285 | ул.Зеленая, д.35 | | | | сентябрь | 2022 |
| 370 | Быковский муниципальный район | с.Красноселец | врезка на участке заявителя (нулевая врезка) | ООО "Газпром газораспределение Волгоград" | 34-22-505-75286 | ул.Зеленая, д.9 | | | | июль | 2022 |
| 371 | Быковский муниципальный район | с.Красноселец | врезка на участке заявителя (нулевая врезка) | ООО "Газпром газораспределение Волгоград" | 34-24-505-61574 | ул.Ленина, д.23 | | | | январь | 2028 |
| 372 | Быковский муниципальный район | с.Красноселец | врезка на участке заявителя (нулевая врезка) | ООО "Газпром газораспределение Волгоград" | 34-22-505-77129 | ул.Ленина, д.31 | | | | январь | 2022 |

| № п/п | Муниципальное образование | Наименование населенного пункта | Мероприятия, необходимые для подключения или создания технической возможности подключения домовладений, за исключением домовладений, расположенных в границах территории садоводства | Наименование газораспределительной организации | Код объекта строительства | Адрес домовладения (домовладений), за исключением домовладения (домовладений), расположенного в границах территории садоводства, для которого реализуются мероприятия, необходимые для подключения (улица, номер домовладения) | Адрес домовладения (домовладений), за исключением домовладения (домовладений), расположенного в границах территории садоводства, для которого реализуются мероприятия, необходимые для создания технической возможности его подключения (улица, номер домовладения) | Общее количество домовладений, за исключением домовладений, расположенных в границах территории садоводства, для которых реализуются мероприятия, необходимые для подключения | Общее количество домовладений, за исключением домовладений, расположенных в границах территории садоводства, для которых реализуются мероприятия, необходимые для создания технической возможности их подключения | Срок догазификации | |
|---|---|---|---|---|---|---|---|---|---|---|---|
| | | | | | | | | | | месяц | год |
| 1 | 2 | 3 | 4 | 5 | 6 | 7 | 8 | 9 | 10 | 11 | 12 |
| 373 | Быковский муниципальный район | с.Красноселец | врезка на участке заявителя (нулевая врезка) | ООО "Газпром газораспределение Волгоград" | 34-22-505-72279 | ул.Ленина, д.45 | | | | ноябрь | 2023 |
| 374 | Быковский муниципальный район | с.Красноселец | строительство газопровода-ввода | ООО "Газпром газораспределение Волгоград" | 34-21-505-80530 | ул.Мира, д.25 | | | | декабрь | 2023 |
| 375 | Быковский муниципальный район | с.Красноселец | строительство газопровода-ввода | ООО "Газпром газораспределение Волгоград" | 34-21-505-80531 | ул.Новоселов, д.31 | | | | декабрь | 2023 |
| 376 | Быковский муниципальный район | с.Красноселец | врезка на участке заявителя (нулевая врезка) | ООО "Газпром газораспределение Волгоград" | 34-22-505-78734 | ул.Новоселов, д.6/1 | | | | март | 2023 |
| 377 | Быковский муниципальный район | с.Красноселец | строительство распределительного газопровода | ООО "Газпром газораспределение Волгоград" | 34-22-505-74134 | ул.Новостройка, д.42 | | | | октябрь | 2022 |
| 378 | Быковский муниципальный район | с.Красноселец | строительство распределительного газопровода | ООО "Газпром газораспределение Волгоград" | 34-22-505-74135 | ул.Новостройка, д.46а | | | | октябрь | 2022 |
| 379 | Быковский муниципальный район | с.Красноселец | врезка на участке заявителя (нулевая врезка) | ООО "Газпром газораспределение Волгоград" | 34-22-505-75284 | ул.Овоселов, д.28 | | | | сентябрь | 2022 |
| 380 | Быковский муниципальный район | с.Луговая Пролейка | строительство газопровода-ввода | ООО "Газпром газораспределение Волгоград" | 34-21-505-79988 | ул.Ленина, д.10В | | 4 | | октябрь | 2023 |
| 381 | Быковский муниципальный район | с.Луговая Пролейка | строительство газопровода-ввода | ООО "Газпром газораспределение Волгоград" | 34-22-505-81699 | ул.Октябрьская, д.7 | | | | июнь | 2023 |
| 382 | Быковский муниципальный район | с.Луговая Пролейка | врезка на участке заявителя (нулевая врезка) | ООО "Газпром газораспределение Волгоград" | 34-22-505-75282 | ул.Советская, д.56 | | | | август | 2022 |
| 383 | Быковский муниципальный район | с.Луговая Пролейка | врезка на участке заявителя (нулевая врезка) | ООО "Газпром газораспределение Волгоград" | 34-22-505-77900 | ул.Южная, д.8 | | | | август | 2023 |

| № п/п | Муниципальное образование | Наименование населенного пункта | Мероприятия, необходимые для подключения или создания технической возможности подключения домовладений, за исключением домовладений, расположенных в границах территории садоводства | Наименование газораспределительной организации | Код объекта строительства | Адрес домовладения (домовладений), за исключением домовладения (домовладений), расположенного в границах территории садоводства, для которого реализуются мероприятия, необходимые для подключения (улица, номер домовладения) | Адрес домовладения (домовладений), за исключением домовладения (домовладений), расположенного в границах территории садоводства, для которого реализуются мероприятия, необходимые для создания технической возможности его подключения (улица, номер домовладения) | Общее количество домовладений, за исключением домовладений, расположенных в границах территории садоводства, для которых реализуются мероприятия, необходимые для подключения | Общее количество домовладений, за исключением домовладений, расположенных в границах территории садоводства, для которых реализуются мероприятия, необходимые для создания технической возможности их подключения | Срок догазификации | |
|---|---|---|---|---|---|---|---|---|---|---|---|
| | | | | | | | | | | месяц | год |
| 1 | 2 | 3 | 4 | 5 | 6 | 7 | 8 | 9 | 10 | 11 | 12 |
| 384 | Быковский муниципальный район | с.Новоникольское | строительство газопровода-ввода | ООО "Газпром газораспределение Волгоград" | 34-25-505-57978 | пер.Северный, д.2 | | 13 | | сентябрь | 2025 |
| 385 | Быковский муниципальный район | с.Новоникольское | строительство газопровода-ввода | ООО "Газпром газораспределение Волгоград" | 34-21-505-82579 | пер.Северный, д.4 | | | | апрель | 2022 |
| 386 | Быковский муниципальный район | с.Новоникольское | врезка на участке заявителя (нулевая врезка) | ООО "Газпром газораспределение Волгоград" | 34-25-505-57348 | ул.Волгоградская, д.25 | | | | июль | 2025 |
| 387 | Быковский муниципальный район | с.Новоникольское | врезка на участке заявителя (нулевая врезка) | ООО "Газпром газораспределение Волгоград" | 34-22-505-72948 | ул.Волгоградская, д.26 | | | | ноябрь | 2022 |
| 388 | Быковский муниципальный район | с.Новоникольское | строительство газопровода-ввода | ООО "Газпром газораспределение Волгоград" | 34-21-505-86728 | ул.Волгоградская, д.45 | | | | февраль | 2022 |
| 389 | Быковский муниципальный район | с.Новоникольское | врезка на участке заявителя (нулевая врезка) | ООО "Газпром газораспределение Волгоград" | 34-22-505-72947 | ул.Комсомольская, д.21 | | | | ноябрь | 2022 |
| 390 | Быковский муниципальный район | с.Новоникольское | врезка на участке заявителя (нулевая врезка) | ООО "Газпром газораспределение Волгоград" | 34-22-505-71357 | ул.Комсомольская, д.41 | | | | ноябрь | 2023 |
| 391 | Быковский муниципальный район | с.Новоникольское | врезка на участке заявителя (нулевая врезка) | ООО "Газпром газораспределение Волгоград" | 34-22-505-78227 | ул.Ленина, д.19 | | | | июнь | 2023 |
| 392 | Быковский муниципальный район | с.Новоникольское | строительство газопровода-ввода | ООО "Газпром газораспределение Волгоград" | 34-21-505-86729 | ул.Машкова, д.45 | | | | октябрь | 2022 |
| 393 | Быковский муниципальный район | с.Новоникольское | врезка на участке заявителя (нулевая врезка) | ООО "Газпром газораспределение Волгоград" | 34-22-505-72946 | ул.Первомайская, д.4 | | | | декабрь | 2023 |
| 394 | Быковский муниципальный район | с.Новоникольское | строительство газопровода-ввода | ООО "Газпром газораспределение Волгоград" | 34-21-505-81156 | ул.Полевая, д.11 | | | | ноябрь | 2023 |

| № п/п | Муниципальное образование | Наименование населенного пункта | Мероприятия, необходимые для подключения или создания технической возможности подключения домовладений, за исключением домовладений, расположенных в границах территории садоводства | Наименование газораспределительной организации | Код объекта строительства | Адрес домовладения (домовладений), за исключением домовладения (домовладений), расположенного в границах территории садоводства, для которого реализуются мероприятия, необходимые для подключения (улица, номер домовладения) | Адрес домовладения (домовладений), за исключением домовладения (домовладений), расположенного в границах территории садоводства, для которого реализуются мероприятия, необходимые для создания технической возможности его подключения (улица, номер домовладения) | Общее количество домовладений, за исключением домовладений, расположенных в границах территории садоводства, для которых реализуются мероприятия, необходимые для подключения | Общее количество домовладений, за исключением домовладений, расположенных в границах территории садоводства, для которых реализуются мероприятия, необходимые для создания технической возможности их подключения | Срок догазификации | |
|---|---|---|---|---|---|---|---|---|---|---|---|
| | | | | | | | | | | месяц | год |
| 1 | 2 | 3 | 4 | 5 | 6 | 7 | 8 | 9 | 10 | 11 | 12 |
| 395 | Быковский муниципальный район | с.Новоникольское | врезка на участке заявителя (нулевая врезка) | ООО "Газпром газораспределение Волгоград" | 34-22-505-71358 | ул.Советская, д.50 | | | | октябрь | 2023 |
| 396 | Быковский муниципальный район | с.Новоникольское | врезка на участке заявителя (нулевая врезка) | ООО "Газпром газораспределение Волгоград" | 34-22-505-75543 | ул.Шурухина, д.19 | | | | апрель | 2022 |
| 397 | Быковский муниципальный район | с.Садовое | врезка на участке заявителя (нулевая врезка) | ООО "Газпром газораспределение Волгоград" | 34-24-505-68795 | ул.Садовая, д.17 | | 3 | | октябрь | 2024 |
| 398 | Быковский муниципальный район | с.Садовое | врезка на участке заявителя (нулевая врезка) | ООО "Газпром газораспределение Волгоград" | 34-25-505-57347 | ул.Тихая, д.9/2 | | | | июль | 2025 |
| 399 | Быковский муниципальный район | с.Садовое | врезка на участке заявителя (нулевая врезка) | ООО "Газпром газораспределение Волгоград" | 34-22-505-72278 | ул.Школьная, д.40 | | | | март | 2024 |
| 400 | Быковский муниципальный район | с.Солдатско-Степное | врезка на участке заявителя (нулевая врезка) | ООО "Газпром газораспределение Волгоград" | 34-22-505-72844 | ул.Мира, д.37 | | 4 | | декабрь | 2022 |
| 401 | Быковский муниципальный район | с.Солдатско-Степное | врезка на участке заявителя (нулевая врезка) | ООО "Газпром газораспределение Волгоград" | 34-22-505-72845 | ул.Молодежная, д.22/2 | | | | октябрь | 2022 |
| 402 | Быковский муниципальный район | с.Солдатско-Степное | строительство газопровода-ввода | ООО "Газпром газораспределение Волгоград" | 34-21-505-83048 | ул.Первомайская, д.14/1 | | | | май | 2022 |
| 403 | Быковский муниципальный район | с.Солдатско-Степное | строительство газопровода-ввода | ООО "Газпром газораспределение Волгоград" | 34-21-505-81722 | ул.Пионерская, д.5 | | | | август | 2023 |
| 404 | Быковский муниципальный район | х.Демидов | врезка на участке заявителя (нулевая врезка) | ООО "Газпром газораспределение Волгоград" | 34-22-505-73087 | ул.Советская, д.12/1 | | 1 | | ноябрь | 2022 |
| 405 | Быковский муниципальный район | х.Солянка | строительство распределительного газопровода | ООО "Газпром газораспределение Волгоград" | 34-22-505-74660 | ул.Полевая, д.2 | | 4 | | июнь | 2022 |

| № п/п | Муниципальное образование | Наименование населенного пункта | Мероприятия, необходимые для подключения или создания технической возможности подключения домовладений, за исключением домовладений, расположенных в границах территории садоводства | Наименование газораспределительной организации | Код объекта строительства | Адрес домовладения (домовладений), за исключением домовладения (домовладений), расположенного в границах территории садоводства, для которого реализуются мероприятия, необходимые для подключения (улица, номер домовладения) | Адрес домовладения (домовладений), за исключением домовладения (домовладений), расположенного в границах территории садоводства, для которого реализуются мероприятия, необходимые для создания технической возможности его подключения (улица, номер домовладения) | Общее количество домовладений, за исключением домовладений, расположенных в границах территории садоводства, для которых реализуются мероприятия, необходимые для подключения | Общее количество домовладений, за исключением домовладений, расположенных в границах территории садоводства, для которых реализуются мероприятия, необходимые для создания технической возможности их подключения | Срок догазификации | |
|---|---|---|---|---|---|---|---|---|---|---|---|
| | | | | | | | | | | месяц | год |
| 1 | 2 | 3 | 4 | 5 | 6 | 7 | 8 | 9 | 10 | 11 | 12 |
| 406 | Быковский муниципальный район | х.Солянка | строительство распределительного газопровода | ООО "Газпром газораспределение Волгоград" | 34-22-505-74659 | ул.Полевая, д.3 | | | | июль | 2022 |
| 407 | Быковский муниципальный район | х.Солянка | строительство газопровода-ввода | ООО "Газпром газораспределение Волгоград" | 34-22-505-70865 | ул.Солянка, д.30а | | | | ноябрь | 2023 |
| 408 | Быковский муниципальный район | х.Солянка | строительство распределительного газопровода | ООО "Газпром газораспределение Волгоград" | 34-22-505-75289 | ул.Солянка, д.56 | | | | июнь | 2022 |
| 409 | Городищенский муниципальный район | п.Западновка | врезка на участке заявителя (нулевая врезка) | ООО "Газпром газораспределение Волгоград" | 34-24-505-66449 | ул.Выселки, д.1 | | 78 | | октябрь | 2023 |
| 410 | Городищенский муниципальный район | п.Западновка | врезка на участке заявителя (нулевая врезка) | ООО "Газпром газораспределение Волгоград" | 34-24-505-66434 | ул.Выселки, д.2 | | | | сентябрь | 2023 |
| 411 | Городищенский муниципальный район | п.Западновка | врезка на участке заявителя (нулевая врезка) | ООО "Газпром газораспределение Волгоград" | 34-24-505-66433 | ул.Выселки, д.3 | | | | сентябрь | 2023 |
| 412 | Городищенский муниципальный район | п.Западновка | врезка на участке заявителя (нулевая врезка) | ООО "Газпром газораспределение Волгоград" | 34-23-505-69766 | ул.Выселки, д.4 | | | | декабрь | 2023 |
| 413 | Городищенский муниципальный район | п.Западновка | врезка на участке заявителя (нулевая врезка) | ООО "Газпром газораспределение Волгоград" | 34-24-505-66418 | ул.Выселки, д.5 | | | | август | 2023 |
| 414 | Городищенский муниципальный район | п.Западновка | врезка на участке заявителя (нулевая врезка) | ООО "Газпром газораспределение Волгоград" | 34-23-505-68789 | ул.Выселки, д.6 | | | | декабрь | 2023 |
| 415 | Городищенский муниципальный район | п.Западновка | врезка на участке заявителя (нулевая врезка) | ООО "Газпром газораспределение Волгоград" | 34-22-505-77241 | ул.Выселки, д.7 | | | | октябрь | 2023 |
| 416 | Городищенский муниципальный район | п.Западновка | врезка на участке заявителя (нулевая врезка) | ООО "Газпром газораспределение Волгоград" | 34-24-505-66448 | ул.Выселки, д.8 | | | | октябрь | 2023 |

| № п/п | Муниципальное образование | Наименование населенного пункта | Мероприятия, необходимые для подключения или создания технической возможности подключения домовладений, за исключением домовладений, расположенных в границах территории садоводства | Наименование газораспределительной организации | Код объекта строительства | Адрес домовладения (домовладений), за исключением домовладения (домовладений), расположенного в границах территории садоводства, для которого реализуются мероприятия, необходимые для подключения (улица, номер домовладения) | Адрес домовладения (домовладений), за исключением домовладения (домовладений), расположенного в границах территории садоводства, для которого реализуются мероприятия, необходимые для создания технической возможности его подключения (улица, номер домовладения) | Общее количество домовладений, за исключением домовладений, расположенных в границах территории садоводства, для которых реализуются мероприятия, необходимые для подключения | Общее количество домовладений, за исключением домовладений, расположенных в границах территории садоводства, для которых реализуются мероприятия, необходимые для создания технической возможности их подключения | Срок догазификации | |
|---|---|---|---|---|---|---|---|---|---|---|---|
| | | | | | | | | | | месяц | год |
| 1 | 2 | 3 | 4 | 5 | 6 | 7 | 8 | 9 | 10 | 11 | 12 |
| 417 | Городищенский муниципальный район | п.Западновка | врезка на участке заявителя (нулевая врезка) | ООО "Газпром газораспределение Волгоград" | 34-23-505-68782 | ул.Колхозная, д.1 | | | | сентябрь | 2023 |
| 418 | Городищенский муниципальный район | п.Западновка | врезка на участке заявителя (нулевая врезка) | ООО "Газпром газораспределение Волгоград" | 34-23-505-68794 | ул.Колхозная, д.10 | | | | март | 2027 |
| 419 | Городищенский муниципальный район | п.Западновка | врезка на участке заявителя (нулевая врезка) | ООО "Газпром газораспределение Волгоград" | 34-24-505-66417 | ул.Колхозная, д.11 | | | | август | 2023 |
| 420 | Городищенский муниципальный район | п.Западновка | врезка на участке заявителя (нулевая врезка) | ООО "Газпром газораспределение Волгоград" | 34-22-505-71130 | ул.Колхозная, д.2 | | | | декабрь | 2023 |
| 421 | Городищенский муниципальный район | п.Западновка | врезка на участке заявителя (нулевая врезка) | ООО "Газпром газораспределение Волгоград" | 34-24-505-66416 | ул.Колхозная, д.3 | | | | август | 2023 |
| 422 | Городищенский муниципальный район | п.Западновка | врезка на участке заявителя (нулевая врезка) | ООО "Газпром газораспределение Волгоград" | 34-24-505-66447 | ул.Колхозная, д.4 | | | | октябрь | 2023 |
| 423 | Городищенский муниципальный район | п.Западновка | врезка на участке заявителя (нулевая врезка) | ООО "Газпром газораспределение Волгоград" | 34-23-505-69767 | ул.Колхозная, д.5 | | | | декабрь | 2023 |
| 424 | Городищенский муниципальный район | п.Западновка | врезка на участке заявителя (нулевая врезка) | ООО "Газпром газораспределение Волгоград" | 34-24-505-66446 | ул.Колхозная, д.6 | | | | октябрь | 2023 |
| 425 | Городищенский муниципальный район | п.Западновка | врезка на участке заявителя (нулевая врезка) | ООО "Газпром газораспределение Волгоград" | 34-23-505-68793 | ул.Колхозная, д.7 | | | | апрель | 2027 |
| 426 | Городищенский муниципальный район | п.Западновка | врезка на участке заявителя (нулевая врезка) | ООО "Газпром газораспределение Волгоград" | 34-24-505-66415 | ул.Колхозная, д.8 | | | | август | 2023 |
| 427 | Городищенский муниципальный район | п.Западновка | врезка на участке заявителя (нулевая врезка) | ООО "Газпром газораспределение Волгоград" | 34-24-505-66414 | ул.Колхозная, д.9 | | | | август | 2023 |

| № п/п | Муниципальное образование | Наименование населенного пункта | Мероприятия, необходимые для подключения или создания технической возможности подключения домовладений, за исключением домовладений, расположенных в границах территории садоводства | Наименование газораспределительной организации | Код объекта строительства | Адрес домовладения (домовладений), за исключением домовладения (домовладений), расположенного в границах территории садоводства, для которого реализуются мероприятия, необходимые для подключения (улица, номер домовладения) | Адрес домовладения (домовладений), за исключением домовладения (домовладений), расположенного в границах территории садоводства, для которого реализуются мероприятия, необходимые для создания технической возможности его подключения (улица, номер домовладения) | Общее количество домовладений, за исключением домовладений, расположенных в границах территории садоводства, для которых реализуются мероприятия, необходимые для подключения | Общее количество домовладений, за исключением домовладений, расположенных в границах территории садоводства, для которых реализуются мероприятия, необходимые для создания технической возможности их подключения | Срок догазификации | |
|---|---|---|---|---|---|---|---|---|---|---|---|
| | | | | | | | | | | месяц | год |
| 1 | 2 | 3 | 4 | 5 | 6 | 7 | 8 | 9 | 10 | 11 | 12 |
| 428 | Городищенский муниципальный район | п.Западновка | врезка на участке заявителя (нулевая врезка) | ООО "Газпром газораспределение Волгоград" | 34-24-505-66432 | ул.Мира, д.1 | | | | сентябрь | 2023 |
| 429 | Городищенский муниципальный район | п.Западновка | врезка на участке заявителя (нулевая врезка) | ООО "Газпром газораспределение Волгоград" | 34-24-505-66413 | ул.Мира, д.10/1 | | | | август | 2023 |
| 430 | Городищенский муниципальный район | п.Западновка | врезка на участке заявителя (нулевая врезка) | ООО "Газпром газораспределение Волгоград" | 34-24-505-66445 | ул.Мира, д.10/2 | | | | октябрь | 2023 |
| 431 | Городищенский муниципальный район | п.Западновка | врезка на участке заявителя (нулевая врезка) | ООО "Газпром газораспределение Волгоград" | 34-24-505-66412 | ул.Мира, д.2 | | | | август | 2023 |
| 432 | Городищенский муниципальный район | п.Западновка | врезка на участке заявителя (нулевая врезка) | ООО "Газпром газораспределение Волгоград" | 34-24-505-66444 | ул.Мира, д.3 | | | | октябрь | 2023 |
| 433 | Городищенский муниципальный район | п.Западновка | врезка на участке заявителя (нулевая врезка) | ООО "Газпром газораспределение Волгоград" | 34-23-505-68788 | ул.Мира, д.4 | | | | декабрь | 2023 |
| 434 | Городищенский муниципальный район | п.Западновка | врезка на участке заявителя (нулевая врезка) | ООО "Газпром газораспределение Волгоград" | 34-24-505-66411 | ул.Мира, д.5 | | | | август | 2023 |
| 435 | Городищенский муниципальный район | п.Западновка | врезка на участке заявителя (нулевая врезка) | ООО "Газпром газораспределение Волгоград" | 34-24-505-66443 | ул.Мира, д.6 | | | | октябрь | 2023 |
| 436 | Городищенский муниципальный район | п.Западновка | врезка на участке заявителя (нулевая врезка) | ООО "Газпром газораспределение Волгоград" | 34-24-505-66410 | ул.Мира, д.7 | | | | август | 2023 |
| 437 | Городищенский муниципальный район | п.Западновка | врезка на участке заявителя (нулевая врезка) | ООО "Газпром газораспределение Волгоград" | 34-24-505-66431 | ул.Мира, д.8 | | | | сентябрь | 2023 |
| 438 | Городищенский муниципальный район | п.Западновка | врезка на участке заявителя (нулевая врезка) | ООО "Газпром газораспределение Волгоград" | 34-24-505-66430 | ул.Мира, д.9 | | | | сентябрь | 2023 |

| № п/п | Муниципальное образование | Наименование населенного пункта | Мероприятия, необходимые для подключения или создания технической возможности подключения домовладений, за исключением домовладений, расположенных в границах территории садоводства | Наименование газораспределительной организации | Код объекта строительства | Адрес домовладения (домовладений), за исключением домовладения (домовладений), расположенного в границах территории садоводства, для которого реализуются мероприятия, необходимые для подключения (улица, номер домовладения) | Адрес домовладения (домовладений), за исключением домовладения (домовладений), расположенного в границах территории садоводства, для которого реализуются мероприятия, необходимые для создания технической возможности его подключения (улица, номер домовладения) | Общее количество домовладений, за исключением домовладений, расположенных в границах территории садоводства, для которых реализуются мероприятия, необходимые для подключения | Общее количество домовладений, за исключением домовладений, расположенных в границах территории садоводства, для которых реализуются мероприятия, необходимые для создания технической возможности их подключения | Срок догазификации | |
|---|---|---|---|---|---|---|---|---|---|---|---|
| | | | | | | | | | | месяц | год |
| 1 | 2 | 3 | 4 | 5 | 6 | 7 | 8 | 9 | 10 | 11 | 12 |
| 439 | Городищенский муниципальный район | п.Западновка | врезка на участке заявителя (нулевая врезка) | ООО "Газпром газораспределение Волгоград" | 34-24-505-66429 | ул.Солнечная, д.1/1 | | | | сентябрь | 2023 |
| 440 | Городищенский муниципальный район | п.Западновка | врезка на участке заявителя (нулевая врезка) | ООО "Газпром газораспределение Волгоград" | 34-22-505-71124 | ул.Солнечная, д.1/2 | | | | ноябрь | 2023 |
| 441 | Городищенский муниципальный район | п.Западновка | врезка на участке заявителя (нулевая врезка) | ООО "Газпром газораспределение Волгоград" | 34-24-505-66442 | ул.Солнечная, д.2/1 | | | | октябрь | 2023 |
| 442 | Городищенский муниципальный район | п.Западновка | врезка на участке заявителя (нулевая врезка) | ООО "Газпром газораспределение Волгоград" | 34-23-505-68787 | ул.Солнечная, д.2/2 | | | | декабрь | 2023 |
| 443 | Городищенский муниципальный район | п.Западновка | врезка на участке заявителя (нулевая врезка) | ООО "Газпром газораспределение Волгоград" | 34-24-505-66428 | ул.Солнечная, д.3/1 | | | | сентябрь | 2023 |
| 444 | Городищенский муниципальный район | п.Западновка | врезка на участке заявителя (нулевая врезка) | ООО "Газпром газораспределение Волгоград" | 34-24-505-66441 | ул.Солнечная, д.3/2 | | | | октябрь | 2023 |
| 445 | Городищенский муниципальный район | п.Западновка | врезка на участке заявителя (нулевая врезка) | ООО "Газпром газораспределение Волгоград" | 34-23-505-68786 | ул.Солнечная, д.3/3 | | | | декабрь | 2023 |
| 446 | Городищенский муниципальный район | п.Западновка | врезка на участке заявителя (нулевая врезка) | ООО "Газпром газораспределение Волгоград" | 34-22-505-71126 | ул.Солнечная, д.3/4 | | | | сентябрь | 2023 |
| 447 | Городищенский муниципальный район | п.Западновка | врезка на участке заявителя (нулевая врезка) | ООО "Газпром газораспределение Волгоград" | 34-23-505-68785 | ул.Солнечная, д.4/1 | | | | июнь | 2025 |
| 448 | Городищенский муниципальный район | п.Западновка | врезка на участке заявителя (нулевая врезка) | ООО "Газпром газораспределение Волгоград" | 34-22-505-71125 | ул.Солнечная, д.4/2 | | | | март | 2024 |
| 449 | Городищенский муниципальный район | п.Западновка | врезка на участке заявителя (нулевая врезка) | ООО "Газпром газораспределение Волгоград" | 34-24-505-66440 | ул.Степная, д.1 | | | | октябрь | 2023 |

| № п/п | Муниципальное образование | Наименование населенного пункта | Мероприятия, необходимые для подключения или создания технической возможности подключения домовладений, за исключением домовладений, расположенных в границах территории садоводства | Наименование газораспределительной организации | Код объекта строительства | Адрес домовладения (домовладений), за исключением домовладения (домовладений), расположенного в границах территории садоводства, для которого реализуются мероприятия, необходимые для подключения (улица, номер домовладения) | Адрес домовладения (домовладений), за исключением домовладения (домовладений), расположенного в границах территории садоводства, для которого реализуются мероприятия, необходимые для создания технической возможности его подключения (улица, номер домовладения) | Общее количество домовладений, за исключением домовладений, расположенных в границах территории садоводства, для которых реализуются мероприятия, необходимые для подключения | Общее количество домовладений, за исключением домовладений, расположенных в границах территории садоводства, для которых реализуются мероприятия, необходимые для создания технической возможности их подключения | Срок догазификации | |
|---|---|---|---|---|---|---|---|---|---|---|---|
| | | | | | | | | | | месяц | год |
| 1 | 2 | 3 | 4 | 5 | 6 | 7 | 8 | 9 | 10 | 11 | 12 |
| 450 | Городищенский муниципальный район | п.Западновка | врезка на участке заявителя (нулевая врезка) | ООО "Газпром газораспределение Волгоград" | 34-24-505-66439 | ул.Степная, д.2 | | | | октябрь | 2023 |
| 451 | Городищенский муниципальный район | п.Западновка | врезка на участке заявителя (нулевая врезка) | ООО "Газпром газораспределение Волгоград" | 34-24-505-66427 | ул.Степная, д.3 | | | | сентябрь | 2023 |
| 452 | Городищенский муниципальный район | п.Западновка | врезка на участке заявителя (нулевая врезка) | ООО "Газпром газораспределение Волгоград" | 34-24-505-66438 | ул.Степная, д.4/1 | | | | октябрь | 2023 |
| 453 | Городищенский муниципальный район | п.Западновка | врезка на участке заявителя (нулевая врезка) | ООО "Газпром газораспределение Волгоград" | 34-24-505-66409 | ул.Степная, д.4/2 | | | | август | 2023 |
| 454 | Городищенский муниципальный район | п.Западновка | врезка на участке заявителя (нулевая врезка) | ООО "Газпром газораспределение Волгоград" | 34-23-505-68792 | ул.Степная, д.5/1 | | | | март | 2027 |
| 455 | Городищенский муниципальный район | п.Западновка | врезка на участке заявителя (нулевая врезка) | ООО "Газпром газораспределение Волгоград" | 34-24-505-66426 | ул.Степная, д.5/2 | | | | сентябрь | 2023 |
| 456 | Городищенский муниципальный район | п.Западновка | врезка на участке заявителя (нулевая врезка) | ООО "Газпром газораспределение Волгоград" | 34-24-505-66425 | ул.Центральная, д.1 | | | | сентябрь | 2023 |
| 457 | Городищенский муниципальный район | п.Западновка | врезка на участке заявителя (нулевая врезка) | ООО "Газпром газораспределение Волгоград" | 34-23-505-68791 | ул.Центральная, д.10/1 | | | | март | 2027 |
| 458 | Городищенский муниципальный район | п.Западновка | врезка на участке заявителя (нулевая врезка) | ООО "Газпром газораспределение Волгоград" | 34-23-505-69768 | ул.Центральная, д.10/2 | | | | декабрь | 2023 |
| 459 | Городищенский муниципальный район | п.Западновка | врезка на участке заявителя (нулевая врезка) | ООО "Газпром газораспределение Волгоград" | 34-23-505-68784 | ул.Центральная, д.11/1 | | | | май | 2025 |
| 460 | Городищенский муниципальный район | п.Западновка | врезка на участке заявителя (нулевая врезка) | ООО "Газпром газораспределение Волгоград" | 34-23-505-69763 | ул.Центральная, д.11/2 | | | | апрель | 2024 |

| № п/п | Муниципальное образование | Наименование населенного пункта | Мероприятия, необходимые для подключения или создания технической возможности подключения домовладений, за исключением домовладений, расположенных в границах территории садоводства | Наименование газораспределительной организации | Код объекта строительства | Адрес домовладения (домовладений), за исключением домовладения (домовладений), расположенного в границах территории садоводства, для которого реализуются мероприятия, необходимые для подключения (улица, номер домовладения) | Адрес домовладения (домовладений), за исключением домовладения (домовладений), расположенного в границах территории садоводства, для которого реализуются мероприятия, необходимые для создания технической возможности его подключения (улица, номер домовладения) | Общее количество домовладений, за исключением домовладений, расположенных в границах территории садоводства, для которых реализуются мероприятия, необходимые для подключения | Общее количество домовладений, за исключением домовладений, расположенных в границах территории садоводства, для которых реализуются мероприятия, необходимые для создания технической возможности их подключения | Срок догазификации | |
|---|---|---|---|---|---|---|---|---|---|---|---|
| | | | | | | | | | | месяц | год |
| 1 | 2 | 3 | 4 | 5 | 6 | 7 | 8 | 9 | 10 | 11 | 12 |
| 461 | Городищенский муниципальный район | п.Западновка | врезка на участке заявителя (нулевая врезка) | ООО "Газпром газораспределение Волгоград" | 34-24-505-66408 | ул.Центральная, д.12/1 | | | | август | 2023 |
| 462 | Городищенский муниципальный район | п.Западновка | врезка на участке заявителя (нулевая врезка) | ООО "Газпром газораспределение Волгоград" | 34-24-505-66407 | ул.Центральная, д.12/2 | | | | август | 2023 |
| 463 | Городищенский муниципальный район | п.Западновка | врезка на участке заявителя (нулевая врезка) | ООО "Газпром газораспределение Волгоград" | 34-24-505-66424 | ул.Центральная, д.13/1 | | | | сентябрь | 2023 |
| 464 | Городищенский муниципальный район | п.Западновка | врезка на участке заявителя (нулевая врезка) | ООО "Газпром газораспределение Волгоград" | 34-24-505-66406 | ул.Центральная, д.13/2 | | | | август | 2023 |
| 465 | Городищенский муниципальный район | п.Западновка | врезка на участке заявителя (нулевая врезка) | ООО "Газпром газораспределение Волгоград" | 34-24-505-66405 | ул.Центральная, д.13/3 | | | | август | 2023 |
| 466 | Городищенский муниципальный район | п.Западновка | врезка на участке заявителя (нулевая врезка) | ООО "Газпром газораспределение Волгоград" | 34-24-505-66437 | ул.Центральная, д.13/4 | | | | октябрь | 2023 |
| 467 | Городищенский муниципальный район | п.Западновка | врезка на участке заявителя (нулевая врезка) | ООО "Газпром газораспределение Волгоград" | 34-24-505-66423 | ул.Центральная, д.14/1 | | | | сентябрь | 2023 |
| 468 | Городищенский муниципальный район | п.Западновка | врезка на участке заявителя (нулевая врезка) | ООО "Газпром газораспределение Волгоград" | 34-24-505-66422 | ул.Центральная, д.14/2 | | | | сентябрь | 2023 |
| 469 | Городищенский муниципальный район | п.Западновка | врезка на участке заявителя (нулевая врезка) | ООО "Газпром газораспределение Волгоград" | 34-24-505-66404 | ул.Центральная, д.14/3 | | | | август | 2023 |
| 470 | Городищенский муниципальный район | п.Западновка | врезка на участке заявителя (нулевая врезка) | ООО "Газпром газораспределение Волгоград" | 34-24-505-66403 | ул.Центральная, д.15 | | | | август | 2023 |
| 471 | Городищенский муниципальный район | п.Западновка | врезка на участке заявителя (нулевая врезка) | ООО "Газпром газораспределение Волгоград" | 34-23-505-68783 | ул.Центральная, д.16 | | | | декабрь | 2023 |

| № п/п | Муниципальное образование | Наименование населенного пункта | Мероприятия, необходимые для подключения или создания технической возможности подключения домовладений, за исключением домовладений, расположенных в границах территории садоводства | Наименование газораспределительной организации | Код объекта строительства | Адрес домовладения (домовладений), за исключением домовладения (домовладений), расположенного в границах территории садоводства, для которого реализуются мероприятия, необходимые для подключения (улица, номер домовладения) | Адрес домовладения (домовладений), за исключением домовладения (домовладений), расположенного в границах территории садоводства, для которого реализуются мероприятия, необходимые для создания технической возможности его подключения (улица, номер домовладения) | Общее количество домовладений, за исключением домовладений, расположенных в границах территории садоводства, для которых реализуются мероприятия, необходимые для подключения | Общее количество домовладений, за исключением домовладений, расположенных в границах территории садоводства, для которых реализуются мероприятия, необходимые для создания технической возможности их подключения | Срок догазификации | |
|---|---|---|---|---|---|---|---|---|---|---|---|
| | | | | | | | | | | месяц | год |
| 1 | 2 | 3 | 4 | 5 | 6 | 7 | 8 | 9 | 10 | 11 | 12 |
| 472 | Городищенский муниципальный район | п.Западновка | врезка на участке заявителя (нулевая врезка) | ООО "Газпром газораспределение Волгоград" | 34-24-505-66436 | ул.Центральная, д.17 | | | | октябрь | 2023 |
| 473 | Городищенский муниципальный район | п.Западновка | врезка на участке заявителя (нулевая врезка) | ООО "Газпром газораспределение Волгоград" | 34-22-505-71127 | ул.Центральная, д.18 | | | | декабрь | 2023 |
| 474 | Городищенский муниципальный район | п.Западновка | врезка на участке заявителя (нулевая врезка) | ООО "Газпром газораспределение Волгоград" | 34-23-505-68893 | ул.Центральная, д.19/1 | | | | декабрь | 2023 |
| 475 | Городищенский муниципальный район | п.Западновка | врезка на участке заявителя (нулевая врезка) | ООО "Газпром газораспределение Волгоград" | 34-23-505-69764 | ул.Центральная, д.19/2 | | | | сентябрь | 2024 |
| 476 | Городищенский муниципальный район | п.Западновка | врезка на участке заявителя (нулевая врезка) | ООО "Газпром газораспределение Волгоград" | 34-24-505-66421 | ул.Центральная, д.2 | | | | сентябрь | 2023 |
| 477 | Городищенский муниципальный район | п.Западновка | врезка на участке заявителя (нулевая врезка) | ООО "Газпром газораспределение Волгоград" | 34-24-505-66420 | ул.Центральная, д.20 | | | | сентябрь | 2023 |
| 478 | Городищенский муниципальный район | п.Западновка | врезка на участке заявителя (нулевая врезка) | ООО "Газпром газораспределение Волгоград" | 34-24-505-69719 | ул.Центральная, д.3 | | | | октябрь | 2024 |
| 479 | Городищенский муниципальный район | п.Западновка | врезка на участке заявителя (нулевая врезка) | ООО "Газпром газораспределение Волгоград" | 34-24-505-66402 | ул.Центральная, д.4 | | | | август | 2023 |
| 480 | Городищенский муниципальный район | п.Западновка | врезка на участке заявителя (нулевая врезка) | ООО "Газпром газораспределение Волгоград" | 34-24-505-66401 | ул.Центральная, д.5 | | | | август | 2023 |
| 481 | Городищенский муниципальный район | п.Западновка | врезка на участке заявителя (нулевая врезка) | ООО "Газпром газораспределение Волгоград" | 34-22-505-71129 | ул.Центральная, д.6/1 | | | | декабрь | 2023 |
| 482 | Городищенский муниципальный район | п.Западновка | врезка на участке заявителя (нулевая врезка) | ООО "Газпром газораспределение Волгоград" | 34-24-505-66400 | ул.Центральная, д.6/2 | | | | июнь | 2025 |

| № п/п | Муниципальное образование | Наименование населенного пункта | Мероприятия, необходимые для подключения или создания технической возможности подключения домовладений, за исключением домовладений, расположенных в границах территории садоводства | Наименование газораспределительной организации | Код объекта строительства | Адрес домовладения (домовладений), за исключением домовладения (домовладений), расположенного в границах территории садоводства, для которого реализуются мероприятия, необходимые для подключения (улица, номер домовладения) | Адрес домовладения (домовладений), за исключением домовладения (домовладений), расположенного в границах территории садоводства, для которого реализуются мероприятия, необходимые для создания технической возможности его подключения (улица, номер домовладения) | Общее количество домовладений, за исключением домовладений, расположенных в границах территории садоводства, для которых реализуются мероприятия, необходимые для подключения | Общее количество домовладений, за исключением домовладений, расположенных в границах территории садоводства, для которых реализуются мероприятия, необходимые для создания технической возможности их подключения | Срок догазификации | |
|---|---|---|---|---|---|---|---|---|---|---|---|
| | | | | | | | | | | месяц | год |
| 1 | 2 | 3 | 4 | 5 | 6 | 7 | 8 | 9 | 10 | 11 | 12 |
| 483 | Городищенский муниципальный район | п.Западновка | врезка на участке заявителя (нулевая врезка) | ООО "Газпром газораспределение Волгоград" | 34-24-505-66435 | ул.Центральная, д.7 | | | | октябрь | 2023 |
| 484 | Городищенский муниципальный район | п.Западновка | врезка на участке заявителя (нулевая врезка) | ООО "Газпром газораспределение Волгоград" | 34-23-505-68790 | ул.Центральная, д.8/1 | | | | март | 2027 |
| 485 | Городищенский муниципальный район | п.Западновка | врезка на участке заявителя (нулевая врезка) | ООО "Газпром газораспределение Волгоград" | 34-23-505-69765 | ул.Центральная, д.8/2 | | | | декабрь | 2023 |
| 486 | Городищенский муниципальный район | п.Западновка | врезка на участке заявителя (нулевая врезка) | ООО "Газпром газораспределение Волгоград" | 34-24-505-66419 | ул.Центральная, д.9 | | | | сентябрь | 2023 |
| 487 | Городищенский муниципальный район | п.Каменный | строительство газопровода-ввода | ООО "Газпром газораспределение Волгоград" | 34-21-505-86296 | ул.Ленина, д.8/1 | | 15 | | февраль | 2022 |
| 488 | Городищенский муниципальный район | п.Каменный | строительство газопровода-ввода | ООО "Газпром газораспределение Волгоград" | 34-21-505-81941 | ул.Новоселовская, д.2а | | | | декабрь | 2023 |
| 489 | Городищенский муниципальный район | п.Каменный | строительство газопровода-ввода | ООО "Газпром газораспределение Волгоград" | 34-24-505-68778 | ул.Новоселовская, д.2б | | | | октябрь | 2024 |
| 490 | Городищенский муниципальный район | п.Каменный | строительство газопровода-ввода | ООО "Газпром газораспределение Волгоград" | 34-22-505-70827 | ул.Полевая, д.13 | | | | июнь | 2027 |
| 491 | Городищенский муниципальный район | п.Каменный | врезка на участке заявителя (нулевая врезка) | ООО "Газпром газораспределение Волгоград" | 34-22-505-72913 | ул.Пролетарская, д.15 | | | | июль | 2023 |
| 492 | Городищенский муниципальный район | п.Каменный | врезка на участке заявителя (нулевая врезка) | ООО "Газпром газораспределение Волгоград" | 34-25-505-57346 | ул.Пролетарская, д.9/2 | | | | сентябрь | 2025 |
| 493 | Городищенский муниципальный район | п.Каменный | врезка на участке заявителя (нулевая врезка) | ООО "Газпром газораспределение Волгоград" | 34-22-505-76344 | ул.Садовая, д.14 | | | | январь | 2022 |

| № п/п | Муниципальное образование | Наименование населенного пункта | Мероприятия, необходимые для подключения или создания технической возможности подключения домовладений, за исключением домовладений, расположенных в границах территории садоводства | Наименование газораспределительной организации | Код объекта строительства | Адрес домовладения (домовладений), за исключением домовладения (домовладений), расположенного в границах территории садоводства, для которого реализуются мероприятия, необходимые для подключения (улица, номер домовладения) | Адрес домовладения (домовладений), за исключением домовладения (домовладений), расположенного в границах территории садоводства, для которого реализуются мероприятия, необходимые для создания технической возможности его подключения (улица, номер домовладения) | Общее количество домовладений, за исключением домовладений, расположенных в границах территории садоводства, для которых реализуются мероприятия, необходимые для подключения | Общее количество домовладений, за исключением домовладений, расположенных в границах территории садоводства, для которых реализуются мероприятия, необходимые для создания технической возможности их подключения | Срок догазификации | |
|---|---|---|---|---|---|---|---|---|---|---|---|
| | | | | | | | | | | месяц | год |
| 1 | 2 | 3 | 4 | 5 | 6 | 7 | 8 | 9 | 10 | 11 | 12 |
| 494 | Городищенский муниципальный район | п.Каменный | строительство газопровода-ввода | ООО "Газпром газораспределение Волгоград" | 34-21-505-79514 | ул.Северная, д.12 | | | | июль | 2022 |
| 495 | Городищенский муниципальный район | п.Каменный | строительство газопровода-ввода | ООО "Газпром газораспределение Волгоград" | 34-21-505-86294 | ул.Северная, д.8 | | | | октябрь | 2022 |
| 496 | Городищенский муниципальный район | п.Каменный | строительство газопровода-ввода | ООО "Газпром газораспределение Волгоград" | 34-21-505-86297 | ул.Северная, д.9 | | | | февраль | 2022 |
| 497 | Городищенский муниципальный район | п.Каменный | строительство газопровода-ввода | ООО "Газпром газораспределение Волгоград" | 34-24-505-68780 | ул.Советская, д.20 | | | | июнь | 2027 |
| 498 | Городищенский муниципальный район | п.Каменный | строительство газопровода-ввода | ООО "Газпром газораспределение Волгоград" | 34-21-505-81530 | ул.Совхозная, д.1 | | | | май | 2024 |
| 499 | Городищенский муниципальный район | п.Каменный | строительство газопровода-ввода | ООО "Газпром газораспределение Волгоград" | 34-21-505-79513 | ул.Совхозная, д.2 | | | | сентябрь | 2023 |
| 500 | Городищенский муниципальный район | п.Каменный | строительство газопровода-ввода | ООО "Газпром газораспределение Волгоград" | 34-24-505-68779 | ул.Совхозная, д.3 | | | | июнь | 2027 |
| 501 | Городищенский муниципальный район | п.Каменный | строительство газопровода-ввода | ООО "Газпром газораспределение Волгоград" | 34-24-505-68781 | ул.Совхозная, д.6 | | | | декабрь | 2024 |
| 502 | Городищенский муниципальный район | п.Котлубань | строительство газопровода-ввода | ООО "Газпром газораспределение Волгоград" | 34-21-505-79507 | ул.Абрикосовая, д.1 | | 15 | | август | 2022 |
| 503 | Городищенский муниципальный район | п.Котлубань | строительство газопровода-ввода | ООО "Газпром газораспределение Волгоград" | 34-21-505-81528 | ул.Абрикосовая, д.30 | | | | октябрь | 2023 |
| 504 | Городищенский муниципальный район | п.Котлубань | строительство газопровода-ввода | ООО "Газпром газораспределение Волгоград" | 34-22-505-90600 | ул.Виноградная, д.19 | | | | декабрь | 2023 |

| № п/п | Муниципальное образование | Наименование населенного пункта | Мероприятия, необходимые для подключения или создания технической возможности подключения домовладений, за исключением домовладений, расположенных в границах территории садоводства | Наименование газораспределительной организации | Код объекта строительства | Адрес домовладения (домовладений), за исключением домовладения (домовладений), расположенного в границах территории садоводства, для которого реализуются мероприятия, необходимые для подключения (улица, номер домовладения) | Адрес домовладения (домовладений), за исключением домовладения (домовладений), расположенного в границах территории садоводства, для которого реализуются мероприятия, необходимые для создания технической возможности его подключения (улица, номер домовладения) | Общее количество домовладений, за исключением домовладений, расположенных в границах территории садоводства, для которых реализуются мероприятия, необходимые для подключения | Общее количество домовладений, за исключением домовладений, расположенных в границах территории садоводства, для которых реализуются мероприятия, необходимые для создания технической возможности их подключения | Срок догазификации | |
|---|---|---|---|---|---|---|---|---|---|---|---|
| | | | | | | | | | | месяц | год |
| 1 | 2 | 3 | 4 | 5 | 6 | 7 | 8 | 9 | 10 | 11 | 12 |
| 505 | Городищенский муниципальный район | п.Котлубань | строительство газопровода-ввода | ООО "Газпром газораспределение Волгоград" | 34-25-505-57345 | ул.Демократическая, д.6 | | | | октябрь | 2025 |
| 506 | Городищенский муниципальный район | п.Котлубань | строительство газопровода-ввода | ООО "Газпром газораспределение Волгоград" | 34-22-505-90601 | ул.Демократическая, д.7 | | | | декабрь | 2023 |
| 507 | Городищенский муниципальный район | п.Котлубань | врезка на участке заявителя (нулевая врезка) | ООО "Газпром газораспределение Волгоград" | 34-22-505-72171 | ул.Заречная, д.17 | | | | март | 2024 |
| 508 | Городищенский муниципальный район | п.Котлубань | врезка на участке заявителя (нулевая врезка) | ООО "Газпром газораспределение Волгоград" | 34-23-505-69950 | ул.Заречная, д.26 | | | | март | 2024 |
| 509 | Городищенский муниципальный район | п.Котлубань | врезка на участке заявителя (нулевая врезка) | ООО "Газпром газораспределение Волгоград" | 34-22-505-78705 | ул.Заречная, д.27а | | | | март | 2023 |
| 510 | Городищенский муниципальный район | п.Котлубань | врезка на участке заявителя (нулевая врезка) | ООО "Газпром газораспределение Волгоград" | 34-22-505-78706 | ул.Заречная, д.3 | | | | ноябрь | 2022 |
| 511 | Городищенский муниципальный район | п.Котлубань | врезка на участке заявителя (нулевая врезка) | ООО "Газпром газораспределение Волгоград" | 34-24-505-59795 | ул.Заречная, д.32 | | | | ноябрь | 2027 |
| 512 | Городищенский муниципальный район | п.Котлубань | врезка на участке заявителя (нулевая врезка) | ООО "Газпром газораспределение Волгоград" | 34-22-505-68775 | ул.Заречная, д.33 | | | | декабрь | 2023 |
| 513 | Городищенский муниципальный район | п.Котлубань | строительство газопровода-ввода | ООО "Газпром газораспределение Волгоград" | 34-21-505-79506 | ул.Заречная, д.40 | | | | сентябрь | 2022 |
| 514 | Городищенский муниципальный район | п.Котлубань | строительство распределительного газопровода | ООО "Газпром газораспределение Волгоград" | 34-22-505-68773 | ул.Заречная, д.42 | | | | июль | 2023 |
| 515 | Городищенский муниципальный район | п.Котлубань | строительство распределительного газопровода | ООО "Газпром газораспределение Волгоград" | 34-22-505-68772 | ул.Заречная, д.47 | | | | июнь | 2023 |

| № п/п | Муниципальное образование | Наименование населенного пункта | Мероприятия, необходимые для подключения или создания технической возможности подключения домовладений, за исключением домовладений, расположенных в границах территории садоводства | Наименование газораспределительной организации | Код объекта строительства | Адрес домовладения (домовладений), за исключением домовладения (домовладений), расположенного в границах территории садоводства, для которого реализуются мероприятия, необходимые для подключения (улица, номер домовладения) | Адрес домовладения (домовладений), за исключением домовладения (домовладений), расположенного в границах территории садоводства, для которого реализуются мероприятия, необходимые для создания технической возможности его подключения (улица, номер домовладения) | Общее количество домовладений, за исключением домовладений, расположенных в границах территории садоводства, для которых реализуются мероприятия, необходимые для подключения | Общее количество домовладений, за исключением домовладений, расположенных в границах территории садоводства, для которых реализуются мероприятия, необходимые для создания технической возможности их подключения | Срок догазификации | |
|---|---|---|---|---|---|---|---|---|---|---|---|
| | | | | | | | | | | месяц | год |
| 1 | 2 | 3 | 4 | 5 | 6 | 7 | 8 | 9 | 10 | 11 | 12 |
| 516 | Городищенский муниципальный район | п.Котлубань | строительство распределительного газопровода | ООО "Газпром газораспределение Волгоград" | 34-22-505-68774 | ул.Заречная, д.51 | | | | декабрь | 2023 |
| 517 | Городищенский муниципальный район | п.Кузьмичи | строительство газопровода-ввода | ООО "Газпром газораспределение Волгоград" | 34-22-505-90602 | пер.Зеленый, д.152/1 | | 17 | | декабрь | 2023 |
| 518 | Городищенский муниципальный район | п.Кузьмичи | врезка на участке заявителя (нулевая врезка) | ООО "Газпром газораспределение Волгоград" | 34-22-505-71243 | ул.Зеленая, д.1 | | | | декабрь | 2023 |
| 519 | Городищенский муниципальный район | п.Кузьмичи | врезка на участке заявителя (нулевая врезка) | ООО "Газпром газораспределение Волгоград" | 34-22-505-77336 | ул.Зеленая, д.87 | | | | декабрь | 2023 |
| 520 | Городищенский муниципальный район | п.Кузьмичи | врезка на участке заявителя (нулевая врезка) | ООО "Газпром газораспределение Волгоград" | 34-26-505-57344 | ул.Майская, д.7/1а | | | | январь | 2026 |
| 521 | Городищенский муниципальный район | п.Кузьмичи | строительство газопровода-ввода | ООО "Газпром газораспределение Волгоград" | 34-21-505-80472 | ул.Мира, д.138/1 | | | | декабрь | 2024 |
| 522 | Городищенский муниципальный район | п.Кузьмичи | строительство газопровода-ввода | ООО "Газпром газораспределение Волгоград" | 34-21-505-79503 | ул.Мира, д.138/2 | | | | сентябрь | 2024 |
| 523 | Городищенский муниципальный район | п.Кузьмичи | строительство газопровода-ввода | ООО "Газпром газораспределение Волгоград" | 34-21-505-80473 | ул.Мира, д.138А | | | | декабрь | 2024 |
| 524 | Городищенский муниципальный район | п.Кузьмичи | строительство газопровода-ввода | ООО "Газпром газораспределение Волгоград" | 34-21-505-79505 | ул.Мира, д.140 | | | | июль | 2024 |
| 525 | Городищенский муниципальный район | п.Кузьмичи | строительство газопровода-ввода | ООО "Газпром газораспределение Волгоград" | 34-21-505-79504 | ул.Мира, д.141А | | | | июль | 2024 |
| 526 | Городищенский муниципальный район | п.Кузьмичи | строительство газопровода-ввода | ООО "Газпром газораспределение Волгоград" | 34-21-505-80470 | ул.Победы, д.1 | | | | ноябрь | 2027 |

| № п/п | Муниципальное образование | Наименование населенного пункта | Мероприятия, необходимые для подключения или создания технической возможности подключения домовладений, за исключением домовладений, расположенных в границах территории садоводства | Наименование газораспределительной организации | Код объекта строительства | Адрес домовладения (домовладений), за исключением домовладения (домовладений), расположенного в границах территории садоводства, для которого реализуются мероприятия, необходимые для подключения (улица, номер домовладения) | Адрес домовладения (домовладений), за исключением домовладения (домовладений), расположенного в границах территории садоводства, для которого реализуются мероприятия, необходимые для создания технической возможности его подключения (улица, номер домовладения) | Общее количество домовладений, за исключением домовладений, расположенных в границах территории садоводства, для которых реализуются мероприятия, необходимые для подключения | Общее количество домовладений, за исключением домовладений, расположенных в границах территории садоводства, для которых реализуются мероприятия, необходимые для создания технической возможности их подключения | Срок догазификации | |
|---|---|---|---|---|---|---|---|---|---|---|---|
| | | | | | | | | | | месяц | год |
| 1 | 2 | 3 | 4 | 5 | 6 | 7 | 8 | 9 | 10 | 11 | 12 |
| 527 | Городищенский муниципальный район | п.Кузьмичи | врезка на участке заявителя (нулевая врезка) | ООО "Газпром газораспределение Волгоград" | 34-23-505-68771 | ул.Полевая, д.18 | | | | декабрь | 2023 |
| 528 | Городищенский муниципальный район | п.Кузьмичи | строительство газопровода-ввода | ООО "Газпром газораспределение Волгоград" | 34-21-505-80469 | ул.Полевая, д.23 | | | | декабрь | 2023 |
| 529 | Городищенский муниципальный район | п.Кузьмичи | строительство газопровода-ввода | ООО "Газпром газораспределение Волгоград" | 34-21-505-80471 | ул.Садовая, д.1 | | | | декабрь | 2024 |
| 530 | Городищенский муниципальный район | п.Кузьмичи | строительство газопровода-ввода | ООО "Газпром газораспределение Волгоград" | 34-25-505-57916 | ул.Садовая, д.6 | | | | август | 2025 |
| 531 | Городищенский муниципальный район | п.Кузьмичи | врезка на участке заявителя (нулевая врезка) | ООО "Газпром газораспределение Волгоград" | 34-25-505-57343 | ул.Сосновая, д.191 | | | | июнь | 2025 |
| 532 | Городищенский муниципальный район | п.Кузьмичи | врезка на участке заявителя (нулевая врезка) | ООО "Газпром газораспределение Волгоград" | 34-23-505-68770 | ул.Строителей, д.1 | | | | декабрь | 2023 |
| 533 | Городищенский муниципальный район | п.Кузьмичи | врезка на участке заявителя (нулевая врезка) | ООО "Газпром газораспределение Волгоград" | 34-25-505-59793 | ул.Строителей, д.18 | | | | июль | 2025 |
| 534 | Городищенский муниципальный район | п.Новая надежда | строительство газопровода-ввода | ООО "Газпром газораспределение Волгоград" | 34-21-505-80003 | ул.Вишневая, д.15А | | 22 | | октябрь | 2024 |
| 535 | Городищенский муниципальный район | п.Новая Надежда | врезка на участке заявителя (нулевая врезка) | ООО "Газпром газораспределение Волгоград" | 34-24-505-68769 | ул.Вишневая, д.16 | | | | февраль | 2028 |
| 536 | Городищенский муниципальный район | п.Новая надежда | врезка на участке заявителя (нулевая врезка) | ООО "Газпром газораспределение Волгоград" | 34-22-505-78394 | ул.Вишневая, д.9 | | | | май | 2023 |
| 537 | Городищенский муниципальный район | п.Новая надежда | строительство газопровода-ввода | ООО "Газпром газораспределение Волгоград" | 34-21-505-86267 | ул.Канальная, д.21 | | | | май | 2024 |

| № п/п | Муниципальное образование | Наименование населенного пункта | Мероприятия, необходимые для подключения или создания технической возможности подключения домовладений, за исключением домовладений, расположенных в границах территории садоводства | Наименование газораспределительной организации | Код объекта строительства | Адрес домовладения (домовладений), за исключением домовладения (домовладений), расположенного в границах территории садоводства, для которого реализуются мероприятия, необходимые для подключения (улица, номер домовладения) | Адрес домовладения (домовладений), за исключением домовладения (домовладений), расположенного в границах территории садоводства, для которого реализуются мероприятия, необходимые для создания технической возможности его подключения (улица, номер домовладения) | Общее количество домовладений, за исключением домовладений, расположенных в границах территории садоводства, для которых реализуются мероприятия, необходимые для подключения | Общее количество домовладений, за исключением домовладений, расположенных в границах территории садоводства, для которых реализуются мероприятия, необходимые для создания технической возможности их подключения | Срок догазификации | |
|---|---|---|---|---|---|---|---|---|---|---|---|
| | | | | | | | | | | месяц | год |
| 1 | 2 | 3 | 4 | 5 | 6 | 7 | 8 | 9 | 10 | 11 | 12 |
| 538 | Городищенский муниципальный район | п.Новая надежда | строительство газопровода-ввода | ООО "Газпром газораспределение Волгоград" | 34-21-505-80004 | ул.Канальная, д.25 | | | | октябрь | 2022 |
| 539 | Городищенский муниципальный район | п.Новая Надежда | строительство газопровода-ввода | ООО "Газпром газораспределение Волгоград" | 34-25-505-59792 | ул.Канальная, д.25А | | | | февраль | 2025 |
| 540 | Городищенский муниципальный район | п.Новая надежда | строительство газопровода-ввода | ООО "Газпром газораспределение Волгоград" | 34-21-505-81727 | ул.Канальная, д.8 | | | | декабрь | 2023 |
| 541 | Городищенский муниципальный район | п.Новая надежда | строительство газопровода-ввода | ООО "Газпром газораспределение Волгоград" | 34-22-505-75231 | ул.Молодежная, д.21/3 | | | | июль | 2022 |
| 542 | Городищенский муниципальный район | п.Новая Надежда | строительство газопровода-ввода | ООО "Газпром газораспределение Волгоград" | 34-24-505-68768 | ул.Молодежная, д.4а | | | | февраль | 2025 |
| 543 | Городищенский муниципальный район | п.Новая Надежда | строительство газопровода-ввода | ООО "Газпром газораспределение Волгоград" | 34-22-505-70506 | ул.Строителей, д.3Б | | | | сентябрь | 2024 |
| 544 | Городищенский муниципальный район | п.Новая надежда | строительство распределительного газопровода | ООО "Газпром газораспределение Волгоград" | 34-22-505-72170 | ул.Центральная, д.11 | | | | ноябрь | 2022 |
| 545 | Городищенский муниципальный район | п.Новая надежда | строительство газопровода-ввода | ООО "Газпром газораспределение Волгоград" | 34-21-505-82907 | ул.Центральная, д.13 | | | | март | 2022 |
| 546 | Городищенский муниципальный район | п.Новая Надежда | строительство газопровода-ввода | ООО "Газпром газораспределение Волгоград" | 34-21-505-80856 | ул.Центральная, д.17 | | | | апрель | 2024 |
| 547 | Городищенский муниципальный район | п.Новая надежда | строительство газопровода-ввода | ООО "Газпром газораспределение Волгоград" | 34-21-505-81379 | ул.Центральная, д.3 | | | | март | 2027 |
| 548 | Городищенский муниципальный район | п.Новая Надежда | строительство газопровода-ввода | ООО "Газпром газораспределение Волгоград" | 34-21-505-80857 | ул.Центральная, д.30а | | | | сентябрь | 2023 |

| № п/п | Муниципальное образование | Наименование населенного пункта | Мероприятия, необходимые для подключения или создания технической возможности подключения домовладений, за исключением домовладений, расположенных в границах территории садоводства | Наименование газораспределительной организации | Код объекта строительства | Адрес домовладения (домовладений), за исключением домовладения (домовладений), расположенного в границах территории садоводства, для которого реализуются мероприятия, необходимые для подключения (улица, номер домовладения) | Адрес домовладения (домовладений), за исключением домовладения (домовладений), расположенного в границах территории садоводства, для которого реализуются мероприятия, необходимые для создания технической возможности его подключения (улица, номер домовладения) | Общее количество домовладений, за исключением домовладений, расположенных в границах территории садоводства, для которых реализуются мероприятия, необходимые для подключения | Общее количество домовладений, за исключением домовладений, расположенных в границах территории садоводства, для которых реализуются мероприятия, необходимые для создания технической возможности их подключения | Срок догазификации | |
|---|---|---|---|---|---|---|---|---|---|---|---|
| | | | | | | | | | | месяц | год |
| 1 | 2 | 3 | 4 | 5 | 6 | 7 | 8 | 9 | 10 | 11 | 12 |
| 549 | Городищенский муниципальный район | п.Новая надежда | строительство газопровода-ввода | ООО "Газпром газораспределение Волгоград" | 34-21-505-82534 | ул.Центральная, д.32/1 | | | | июнь | 2022 |
| 550 | Городищенский муниципальный район | п.Новая надежда | строительство распределительного газопровода | ООО "Газпром газораспределение Волгоград" | 34-22-505-74011 | ул.Центральная, д.7 | | | | ноябрь | 2022 |
| 551 | Городищенский муниципальный район | п.Новая надежда | строительство распределительного газопровода | ООО "Газпром газораспределение Волгоград" | 34-22-505-69949 | ул.Центральная, д.9 | | | | ноябрь | 2022 |
| 552 | Городищенский муниципальный район | п.Новая надежда | врезка на участке заявителя (нулевая врезка) | ООО "Газпром газораспределение Волгоград" | 34-22-505-78395 | ул.Школьная, д.2б | | | | июнь | 2023 |
| 553 | Городищенский муниципальный район | п.Новая надежда | врезка на участке заявителя (нулевая врезка) | ООО "Газпром газораспределение Волгоград" | 34-21-505-68766 | ул.Школьная, д.49 | | | | сентябрь | 2022 |
| 554 | Городищенский муниципальный район | п.Новая Надежда | строительство газопровода-ввода | ООО "Газпром газораспределение Волгоград" | 34-23-505-70131 | ул.Школьная, д.59 | | | | декабрь | 2023 |
| 555 | Городищенский муниципальный район | п.Новая надежда | строительство газопровода-ввода | ООО "Газпром газораспределение Волгоград" | 34-21-505-78949 | ул.Эльтонская, д.5 | | | | июль | 2022 |
| 556 | Городищенский муниципальный район | п.Областной с/х опытной станции | строительство газопровода-ввода | ООО "Газпром газораспределение Волгоград" | 34-24-505-62690 | СНТ "Факел" | | 18 | | май | 2022 |
| 557 | Городищенский муниципальный район | п.Областной с/х опытной станции | врезка на участке заявителя (нулевая врезка) | ООО "Газпром газораспределение Волгоград" | 34-24-505-68765 | ул.Дачная, д.77а | | | | октябрь | 2024 |
| 558 | Городищенский муниципальный район | п.Областной с/х опытной станции | врезка на участке заявителя (нулевая врезка) | ООО "Газпром газораспределение Волгоград" | 34-22-505-71253 | ул.Зеленая, д.39 | | | | декабрь | 2023 |
| 559 | Городищенский муниципальный район | п.Областной с/х опытной станции | строительство газопровода-ввода | ООО "Газпром газораспределение Волгоград" | 34-22-505-70825 | ул.Зеленая, д.42а | | | | май | 2024 |

| № п/п | Муниципальное образование | Наименование населенного пункта | Мероприятия, необходимые для подключения или создания технической возможности подключения домовладений, за исключением домовладений, расположенных в границах территории садоводства | Наименование газораспределительной организации | Код объекта строительства | Адрес домовладения (домовладений), за исключением домовладения (домовладений), расположенного в границах территории садоводства, для которого реализуются мероприятия, необходимые для подключения (улица, номер домовладения) | Адрес домовладения (домовладений), за исключением домовладения (домовладений), расположенного в границах территории садоводства, для которого реализуются мероприятия, необходимые для создания технической возможности его подключения (улица, номер домовладения) | Общее количество домовладений, за исключением домовладений, расположенных в границах территории садоводства, для которых реализуются мероприятия, необходимые для подключения | Общее количество домовладений, за исключением домовладений, расположенных в границах территории садоводства, для которых реализуются мероприятия, необходимые для создания технической возможности их подключения | Срок догазификации | |
|---|---|---|---|---|---|---|---|---|---|---|---|
| | | | | | | | | | | месяц | год |
| 1 | 2 | 3 | 4 | 5 | 6 | 7 | 8 | 9 | 10 | 11 | 12 |
| 560 | Городищенский муниципальный район | п.Областной с/х опытной станции | строительство газопровода-ввода | ООО "Газпром газораспределение Волгоград" | 34-21-505-81940 | ул.Зеленая, д.49 | | | | апрель | 2022 |
| 561 | Городищенский муниципальный район | п.Областной с/х опытной станции | строительство распределительного газопровода | ООО "Газпром газораспределение Волгоград" | 34-22-505-90606 | ул.Крымская, д.9 | | | | март | 2023 |
| 562 | Городищенский муниципальный район | п.Областной с/х опытной станции | строительство газопровода-ввода | ООО "Газпром газораспределение Волгоград" | 34-22-505-70826 | ул.Мира, д.234 | | | | январь | 2024 |
| 563 | Городищенский муниципальный район | п.Областной с/х опытной станции | строительство распределительного газопровода | ООО "Газпром газораспределение Волгоград" | 34-22-505-77345 | ул.Набережная, д.101 | | | | октябрь | 2022 |
| 564 | Городищенский муниципальный район | п.Областной с/х опытной станции | строительство распределительного газопровода | ООО "Газпром газораспределение Волгоград" | 34-22-505-71255 | ул.Набережная, д.2 | | | | ноябрь | 2022 |
| 565 | Городищенский муниципальный район | п.Областной с/х опытной станции | строительство распределительного газопровода | ООО "Газпром газораспределение Волгоград" | 34-22-505-68764 | ул.Набережная, д.4 | | | | январь | 2023 |
| 566 | Городищенский муниципальный район | п.Областной с/х опытной станции | строительство газопровода-ввода | ООО "Газпром газораспределение Волгоград" | 34-21-505-81118 | ул.Новая, д.24 | | | | март | 2023 |
| 567 | Городищенский муниципальный район | п.Областной с/х опытной станции | строительство распределительного газопровода | ООО "Газпром газораспределение Волгоград" | 34-22-505-77344 | ул.Новожизненская, д.16 | | | | август | 2023 |
| 568 | Городищенский муниципальный район | п.Областной с/х опытной станции | строительство распределительного газопровода | ООО "Газпром газораспределение Волгоград" | 34-22-505-77343 | ул.Новожизненская, д.7 | | | | август | 2023 |
| 569 | Городищенский муниципальный район | п.Областной с/х опытной станции | строительство газопровода-ввода | ООО "Газпром газораспределение Волгоград" | 34-21-505-82537 | ул.Раздольная, д.28 | | | | май | 2022 |
| 570 | Городищенский муниципальный район | п.Областной с/х опытной станции | строительство распределительного газопровода | ООО "Газпром газораспределение Волгоград" | 34-22-505-71256 | ул.Солнечная, д.1 | | | | октябрь | 2022 |

| № п/п | Муниципальное образование | Наименование населенного пункта | Мероприятия, необходимые для подключения или создания технической возможности подключения домовладений, за исключением домовладений, расположенных в границах территории садоводства | Наименование газораспределительной организации | Код объекта строительства | Адрес домовладения (домовладений), за исключением домовладения (домовладений), расположенного в границах территории садоводства, для которого реализуются мероприятия, необходимые для подключения (улица, номер домовладения) | Адрес домовладения (домовладений), за исключением домовладения (домовладений), расположенного в границах территории садоводства, для которого реализуются мероприятия, необходимые для создания технической возможности его подключения (улица, номер домовладения) | Общее количество домовладений, за исключением домовладений, расположенных в границах территории садоводства, для которых реализуются мероприятия, необходимые для подключения | Общее количество домовладений, за исключением домовладений, расположенных в границах территории садоводства, для которых реализуются мероприятия, необходимые для создания технической возможности их подключения | Срок догазификации | |
|---|---|---|---|---|---|---|---|---|---|---|---|
| | | | | | | | | | | месяц | год |
| 1 | 2 | 3 | 4 | 5 | 6 | 7 | 8 | 9 | 10 | 11 | 12 |
| 571 | Городищенский муниципальный район | п.Областной с/х опытной станции | строительство газопровода-ввода | ООО "Газпром газораспределение Волгоград" | 34-24-505-69168 | ул.Строителей, д.20 | | | | июль | 2028 |
| 572 | Городищенский муниципальный район | п.Областной с/х опытной станции | строительство газопровода-ввода | ООО "Газпром газораспределение Волгоград" | 34-25-505-59791 | ул.Центральная, д.18/2 | | | | февраль | 2025 |
| 573 | Городищенский муниципальный район | п.Областной с/х опытной станции | врезка на участке заявителя (нулевая врезка) | ООО "Газпром газораспределение Волгоград" | 34-22-505-71254 | ул.Школьная, д.1 | | | | октябрь | 2022 |
| 574 | Городищенский муниципальный район | п.Радужный | строительство газопровода-ввода | ООО "Газпром газораспределение Волгоград" | 34-22-505-90749 | д.с кад.№ 34:03:130004:3795 | | 24 | | апрель | 2023 |
| 575 | Городищенский муниципальный район | п.Радужный | строительство газопровода-ввода | ООО "Газпром газораспределение Волгоград" | 34-21-505-81247 | ул.1-я Продольная, д.17 | | | | декабрь | 2023 |
| 576 | Городищенский муниципальный район | п.Радужный | врезка на участке заявителя (нулевая врезка) | ООО "Газпром газораспределение Волгоград" | 34-24-505-60908 | ул.1-я Продольная, д.4 | | | | февраль | 2028 |
| 577 | Городищенский муниципальный район | п.Радужный | строительство газопровода-ввода | ООО "Газпром газораспределение Волгоград" | 34-25-505-57342 | ул.2 Очередь, д.24 | | | | октябрь | 2025 |
| 578 | Городищенский муниципальный район | п.Радужный | врезка на участке заявителя (нулевая врезка) | ООО "Газпром газораспределение Волгоград" | 34-22-505-75381 | ул.2-я Очередь, д.14 | | | | сентябрь | 2022 |
| 579 | Городищенский муниципальный район | п.Радужный | строительство газопровода-ввода | ООО "Газпром газораспределение Волгоград" | 34-21-505-82990 | ул.2-я Очередь, д.31 | | | | март | 2022 |
| 580 | Городищенский муниципальный район | п.Радужный | строительство газопровода-ввода | ООО "Газпром газораспределение Волгоград" | 34-22-505-74373 | ул.2-я Очередь, д.32 | | | | февраль | 2022 |
| 581 | Городищенский муниципальный район | п.Радужный | строительство газопровода-ввода | ООО "Газпром газораспределение Волгоград" | 34-21-505-87821 | ул.2-я Очередь, д.35 | | | | август | 2023 |

| № п/п | Муниципальное образование | Наименование населенного пункта | Мероприятия, необходимые для подключения или создания технической возможности подключения домовладений, за исключением домовладений, расположенных в границах территории садоводства | Наименование газораспределительной организации | Код объекта строительства | Адрес домовладения (домовладений), за исключением домовладения (домовладений), расположенного в границах территории садоводства, для которого реализуются мероприятия, необходимые для подключения (улица, номер домовладения) | Адрес домовладения (домовладений), за исключением домовладения (домовладений), расположенного в границах территории садоводства, для которого реализуются мероприятия, необходимые для создания технической возможности его подключения (улица, номер домовладения) | Общее количество домовладений, за исключением домовладений, расположенных в границах территории садоводства, для которых реализуются мероприятия, необходимые для подключения | Общее количество домовладений, за исключением домовладений, расположенных в границах территории садоводства, для которых реализуются мероприятия, необходимые для создания технической возможности их подключения | Срок догазификации | |
|---|---|---|---|---|---|---|---|---|---|---|---|
| | | | | | | | | | | месяц | год |
| 1 | 2 | 3 | 4 | 5 | 6 | 7 | 8 | 9 | 10 | 11 | 12 |
| 582 | Городищенский муниципальный район | п.Радужный | врезка на участке заявителя (нулевая врезка) | ООО "Газпром газораспределение Волгоград" | 34-22-505-72463 | ул.2-я Очередь, д.46 | | | | сентябрь | 2023 |
| 583 | Городищенский муниципальный район | п.Радужный | строительство газопровода-ввода | ООО "Газпром газораспределение Волгоград" | 34-21-505-82734 | ул.2-я Очередь, д.5 | | | | май | 2022 |
| 584 | Городищенский муниципальный район | п.Радужный | строительство газопровода-ввода | ООО "Газпром газораспределение Волгоград" | 34-21-505-82985 | ул.2-я Очередь, д.61 | | | | март | 2022 |
| 585 | Городищенский муниципальный район | п.Радужный | строительство газопровода-ввода | ООО "Газпром газораспределение Волгоград" | 34-21-505-81299 | ул.2-я Очередь, д.65 | | | | январь | 2028 |
| 586 | Городищенский муниципальный район | п.Радужный | строительство газопровода-ввода | ООО "Газпром газораспределение Волгоград" | 34-22-505-74374 | ул.2-я Очередь, д.7 | | | | февраль | 2022 |
| 587 | Городищенский муниципальный район | п.Радужный | врезка на участке заявителя (нулевая врезка) | ООО "Газпром газораспределение Волгоград" | 34-22-505-74323 | ул.3-я Продольная, д.129 | | | | декабрь | 2022 |
| 588 | Городищенский муниципальный район | п.Радужный | врезка на участке заявителя (нулевая врезка) | ООО "Газпром газораспределение Волгоград" | 34-24-505-66398 | ул.3-я Продольная, д.129А | | | | ноябрь | 2023 |
| 589 | Городищенский муниципальный район | п.Радужный | строительство газопровода-ввода | ООО "Газпром газораспределение Волгоград" | 34-22-505-74359 | ул.3-я Продольная, д.49, г | | | | апрель | 2022 |
| 590 | Городищенский муниципальный район | п.Радужный | строительство газопровода-ввода | ООО "Газпром газораспределение Волгоград" | 34-22-505-74349 | ул.3-я Продольная, д.49, д | | | | апрель | 2022 |
| 591 | Городищенский муниципальный район | п.Радужный | строительство газопровода-ввода | ООО "Газпром газораспределение Волгоград" | 34-22-505-74352 | ул.3-я Продольная, д.49, е | | | | апрель | 2022 |
| 592 | Городищенский муниципальный район | п.Радужный | врезка на участке заявителя (нулевая врезка) | ООО "Газпром газораспределение Волгоград" | 34-24-505-66397 | ул.3-я Продольная, д.62 | | | | октябрь | 2023 |

| № п/п | Муниципальное образование | Наименование населенного пункта | Мероприятия, необходимые для подключения или создания технической возможности подключения домовладений, за исключением домовладений, расположенных в границах территории садоводства | Наименование газораспределительной организации | Код объекта строительства | Адрес домовладения (домовладений), за исключением домовладения (домовладений), расположенного в границах территории садоводства, для которого реализуются мероприятия, необходимые для подключения (улица, номер домовладения) | Адрес домовладения (домовладений), за исключением домовладения (домовладений), расположенного в границах территории садоводства, для которого реализуются мероприятия, необходимые для создания технической возможности его подключения (улица, номер домовладения) | Общее количество домовладений, за исключением домовладений, расположенных в границах территории садоводства, для которых реализуются мероприятия, необходимые для подключения | Общее количество домовладений, за исключением домовладений, расположенных в границах территории садоводства, для которых реализуются мероприятия, необходимые для создания технической возможности их подключения | Срок догазификации | |
|---|---|---|---|---|---|---|---|---|---|---|---|
| | | | | | | | | | | месяц | год |
| 1 | 2 | 3 | 4 | 5 | 6 | 7 | 8 | 9 | 10 | 11 | 12 |
| 593 | Городищенский муниципальный район | п.Радужный | врезка на участке заявителя (нулевая врезка) | ООО "Газпром газораспределение Волгоград" | 34-22-505-72513 | ул.3-я Продольная, д.68 | | | | февраль | 2023 |
| 594 | Городищенский муниципальный район | п.Радужный | врезка на участке заявителя (нулевая врезка) | ООО "Газпром газораспределение Волгоград" | 34-24-505-66396 | ул.4-я Продольная, д.105 | | | | декабрь | 2022 |
| 595 | Городищенский муниципальный район | п.Радужный | строительство газопровода-ввода | ООО "Газпром газораспределение Волгоград" | 34-24-505-61977 | ул.4-я Продольная, д.117/1 | | | | январь | 2028 |
| 596 | Городищенский муниципальный район | п.Радужный | строительство газопровода-ввода | ООО "Газпром газораспределение Волгоград" | 34-21-505-81654 | ул.4-я Продольная, д.120 | | | | август | 2023 |
| 597 | Городищенский муниципальный район | п.Радужный | строительство газопровода-ввода | ООО "Газпром газораспределение Волгоград" | 34-24-505-69425 | ул.4-я Продольная, д.125 | | | | декабрь | 2024 |
| 598 | Городищенский муниципальный район | п.Сады Придонья | строительство газопровода-ввода | ООО "Газпром газораспределение Волгоград" | 34-22-505-78860 | ул.Специалистов, д.46 | | 3 | | август | 2023 |
| 599 | Городищенский муниципальный район | п.Сады Придонья | строительство газопровода-ввода | ООО "Газпром газораспределение Волгоград" | 34-22-505-79930 | ул.Специалистов, д.48/1 | | | | декабрь | 2023 |
| 600 | Городищенский муниципальный район | п.Сады Придонья | строительство газопровода-ввода | ООО "Газпром газораспределение Волгоград" | 34-22-505-79929 | ул.Специалистов, д.48/2 | | | | декабрь | 2023 |
| 601 | Городищенский муниципальный район | п.Самофаловка | строительство газопровода-ввода | ООО "Газпром газораспределение Волгоград" | 34-21-505-79529 | пер.Новый, д.13/1 | | 37 | | июль | 2022 |
| 602 | Городищенский муниципальный район | п.Самофаловка | врезка на участке заявителя (нулевая врезка) | ООО "Газпром газораспределение Волгоград" | 34-22-505-74012 | пер.Новый, д.2/2 | | | | декабрь | 2022 |
| 603 | Городищенский муниципальный район | п.Самофаловка | врезка на участке заявителя (нулевая врезка) | ООО "Газпром газораспределение Волгоград" | 34-22-505-77835 | пер.Проезжий, д.2 | | | | июль | 2023 |

| № п/п | Муниципальное образование | Наименование населенного пункта | Мероприятия, необходимые для подключения или создания технической возможности подключения домовладений, за исключением домовладений, расположенных в границах территории садоводства | Наименование газораспределительной организации | Код объекта строительства | Адрес домовладения (домовладений), за исключением домовладения (домовладений), расположенного в границах территории садоводства, для которого реализуются мероприятия, необходимые для подключения (улица, номер домовладения) | Адрес домовладения (домовладений), за исключением домовладения (домовладений), расположенного в границах территории садоводства, для которого реализуются мероприятия, необходимые для создания технической возможности его подключения (улица, номер домовладения) | Общее количество домовладений, за исключением домовладений, расположенных в границах территории садоводства, для которых реализуются мероприятия, необходимые для подключения | Общее количество домовладений, за исключением домовладений, расположенных в границах территории садоводства, для которых реализуются мероприятия, необходимые для создания технической возможности их подключения | Срок догазификации | |
|---|---|---|---|---|---|---|---|---|---|---|---|
| | | | | | | | | | | месяц | год |
| 1 | 2 | 3 | 4 | 5 | 6 | 7 | 8 | 9 | 10 | 11 | 12 |
| 604 | Городищенский муниципальный район | п.Самофаловка | врезка на участке заявителя (нулевая врезка) | ООО "Газпром газораспределение Волгоград" | 34-22-505-78397 | пер.Проезжий, д.6 | | | | декабрь | 2022 |
| 605 | Городищенский муниципальный район | п.Самофаловка | врезка на участке заявителя (нулевая врезка) | ООО "Газпром газораспределение Волгоград" | 34-22-505-74039 | ул.221 Гвардейской дивизии, д.3 | | | | август | 2023 |
| 606 | Городищенский муниципальный район | п.Самофаловка | строительство газопровода-ввода | ООО "Газпром газораспределение Волгоград" | 34-21-505-80490 | ул.80 Гвардейской дивизии, д.33 | | | | декабрь | 2023 |
| 607 | Городищенский муниципальный район | п.Самофаловка | строительство газопровода-ввода | ООО "Газпром газораспределение Волгоград" | 34-23-505-70276 | ул.80 Гвардейской дивизии, д.36 | | | | ноябрь | 2024 |
| 608 | Городищенский муниципальный район | п.Самофаловка | строительство газопровода-ввода | ООО "Газпром газораспределение Волгоград" | 34-21-505-82548 | ул.80 Гвардейской дивизии, д.39 | | | | июнь | 2022 |
| 609 | Городищенский муниципальный район | п.Самофаловка | строительство газопровода-ввода | ООО "Газпром газораспределение Волгоград" | 34-21-505-86346 | ул.80, Гвардейской дивизии, д.34 | | | | май | 2022 |
| 610 | Городищенский муниципальный район | п.Самофаловка | строительство газопровода-ввода | ООО "Газпром газораспределение Волгоград" | 34-21-505-81951 | ул.Железнодорожная, д.7/2 | | | | июль | 2023 |
| 611 | Городищенский муниципальный район | п.Самофаловка | строительство газопровода-ввода | ООО "Газпром газораспределение Волгоград" | 34-23-505-70277 | ул.Лесная, д.1 | | | | май | 2024 |
| 612 | Городищенский муниципальный район | п.Самофаловка | строительство газопровода-ввода | ООО "Газпром газораспределение Волгоград" | 34-22-505-70841 | ул.Магистральная, д.1 | | | | январь | 2024 |
| 613 | Городищенский муниципальный район | п.самофаловка | строительство газопровода-ввода | ООО "Газпром газораспределение Волгоград" | 34-21-505-80489 | ул.Магистральная, д.7/1 | | | | декабрь | 2022 |
| 614 | Городищенский муниципальный район | п.Самофаловка | строительство распределительного газопровода | ООО "Газпром газораспределение Волгоград" | 34-22-505-74067 | ул.Молодежная, д.3 | | | | октябрь | 2022 |

| № п/п | Муниципальное образование | Наименование населенного пункта | Мероприятия, необходимые для подключения или создания технической возможности подключения домовладений, за исключением домовладений, расположенных в границах территории садоводства | Наименование газораспределительной организации | Код объекта строительства | Адрес домовладения (домовладений), за исключением домовладения (домовладений), расположенного в границах территории садоводства, для которого реализуются мероприятия, необходимые для подключения (улица, номер домовладения) | Адрес домовладения (домовладений), за исключением домовладения (домовладений), расположенного в границах территории садоводства, для которого реализуются мероприятия, необходимые для создания технической возможности его подключения (улица, номер домовладения) | Общее количество домовладений, за исключением домовладений, расположенных в границах территории садоводства, для которых реализуются мероприятия, необходимые для подключения | Общее количество домовладений, за исключением домовладений, расположенных в границах территории садоводства, для которых реализуются мероприятия, необходимые для создания технической возможности их подключения | Срок догазификации | |
|---|---|---|---|---|---|---|---|---|---|---|---|
| | | | | | | | | | | месяц | год |
| 1 | 2 | 3 | 4 | 5 | 6 | 7 | 8 | 9 | 10 | 11 | 12 |
| 615 | Городищенский муниципальный район | п.Самофаловка | строительство распределительного газопровода | ООО "Газпром газораспределение Волгоград" | 34-22-505-74066 | ул.Молодежная, д.5а | | | | май | 2022 |
| 616 | Городищенский муниципальный район | п.Самофаловка | врезка на участке заявителя (нулевая врезка) | ООО "Газпром газораспределение Волгоград" | 34-23-505-69952 | ул.Новая, д.19/1 | | | | декабрь | 2023 |
| 617 | Городищенский муниципальный район | п.Самофаловка | строительство распределительного газопровода | ООО "Газпром газораспределение Волгоград" | 34-24-505-61538 | ул.Новая, д.29 | | | | сентябрь | 2024 |
| 618 | Городищенский муниципальный район | п.Самофаловка | строительство газопровода-ввода | ООО "Газпром газораспределение Волгоград" | 34-21-505-81952 | ул.Новая, д.33 | | | | декабрь | 2023 |
| 619 | Городищенский муниципальный район | п.Самофаловка | строительство газопровода-ввода | ООО "Газпром газораспределение Волгоград" | 34-24-505-68763 | ул.Новостроевская, д.10А | | | | декабрь | 2024 |
| 620 | Городищенский муниципальный район | п.Самофаловка | строительство газопровода-ввода | ООО "Газпром газораспределение Волгоград" | 34-23-505-70278 | ул.Новостроевская, д.10б | | | | апрель | 2024 |
| 621 | Городищенский муниципальный район | п.Самофаловка | врезка на участке заявителя (нулевая врезка) | ООО "Газпром газораспределение Волгоград" | 34-24-505-68761 | ул.Партизанская, д.13 | | | | декабрь | 2024 |
| 622 | Городищенский муниципальный район | п.Самофаловка | врезка на участке заявителя (нулевая врезка) | ООО "Газпром газораспределение Волгоград" | 34-23-505-68762 | ул.Привокзальная, д.12 | | | | декабрь | 2023 |
| 623 | Городищенский муниципальный район | п.Самофаловка | строительство газопровода-ввода | ООО "Газпром газораспределение Волгоград" | 34-21-505-83161 | ул.Привокзальная, д.63 | | | | январь | 2022 |
| 624 | Городищенский муниципальный район | п.Самофаловка | врезка на участке заявителя (нулевая врезка) | ООО "Газпром газораспределение Волгоград" | 34-22-505-72174 | ул.Привокзальная, д.77 | | | | декабрь | 2023 |
| 625 | Городищенский муниципальный район | п.Самофаловка | строительство газопровода-ввода | ООО "Газпром газораспределение Волгоград" | 34-25-505-59790 | ул.Промышленная, д.2 | | | | февраль | 2025 |

| № п/п | Муниципальное образование | Наименование населенного пункта | Мероприятия, необходимые для подключения или создания технической возможности подключения домовладений, за исключением домовладений, расположенных в границах территории садоводства | Наименование газораспределительной организации | Код объекта строительства | Адрес домовладения (домовладений), за исключением домовладения (домовладений), расположенного в границах территории садоводства, для которого реализуются мероприятия, необходимые для подключения (улица, номер домовладения) | Адрес домовладения (домовладений), за исключением домовладения (домовладений), расположенного в границах территории садоводства, для которого реализуются мероприятия, необходимые для создания технической возможности его подключения (улица, номер домовладения) | Общее количество домовладений, за исключением домовладений, расположенных в границах территории садоводства, для которых реализуются мероприятия, необходимые для подключения | Общее количество домовладений, за исключением домовладений, расположенных в границах территории садоводства, для которых реализуются мероприятия, необходимые для создания технической возможности их подключения | Срок догазификации | |
|---|---|---|---|---|---|---|---|---|---|---|---|
| | | | | | | | | | | месяц | год |
| 1 | 2 | 3 | 4 | 5 | 6 | 7 | 8 | 9 | 10 | 11 | 12 |
| 626 | Городищенский муниципальный район | п.Самофаловка | строительство газопровода-ввода | ООО "Газпром газораспределение Волгоград" | 34-23-505-70279 | ул.Промышленная, д.5 | | | | ноябрь | 2024 |
| 627 | Городищенский муниципальный район | п.Самофаловка | строительство газопровода-ввода | ООО "Газпром газораспределение Волгоград" | 34-25-505-59789 | ул.Промышленная, д.8а | | | | май | 2025 |
| 628 | Городищенский муниципальный район | п.Самофаловка | врезка на участке заявителя (нулевая врезка) | ООО "Газпром газораспределение Волгоград" | 34-23-505-69953 | ул.Советская, д.57А | | | | декабрь | 2023 |
| 629 | Городищенский муниципальный район | п.Самофаловка | врезка на участке заявителя (нулевая врезка) | ООО "Газпром газораспределение Волгоград" | 34-24-505-68760 | ул.Советская, д.65 | | | | апрель | 2025 |
| 630 | Городищенский муниципальный район | п.Самофаловка | врезка на участке заявителя (нулевая врезка) | ООО "Газпром газораспределение Волгоград" | 34-22-505-72173 | ул.Советская, д.74 | | | | декабрь | 2023 |
| 631 | Городищенский муниципальный район | п.Самофаловка | врезка на участке заявителя (нулевая врезка) | ООО "Газпром газораспределение Волгоград" | 34-22-505-75233 | ул.Советская, д.88 | | | | июль | 2022 |
| 632 | Городищенский муниципальный район | п.Самофаловка | строительство газопровода-ввода | ООО "Газпром газораспределение Волгоград" | 34-21-505-68758 | ул.Степная, д.11а | | | | август | 2022 |
| 633 | Городищенский муниципальный район | п.Самофаловка | строительство газопровода-ввода | ООО "Газпром газораспределение Волгоград" | 34-21-505-79530 | ул.Степная, д.4 | | | | сентябрь | 2022 |
| 634 | Городищенский муниципальный район | п.Самофаловка | строительство газопровода-ввода | ООО "Газпром газораспределение Волгоград" | 34-21-505-80491 | ул.Степная, д.61 | | | | ноябрь | 2023 |
| 635 | Городищенский муниципальный район | п.Самофаловка | строительство газопровода-ввода | ООО "Газпром газораспределение Волгоград" | 34-21-505-86347 | ул.Степная, д.63 | | | | май | 2022 |
| 636 | Городищенский муниципальный район | п.Самофаловка | строительство распределительного газопровода | ООО "Газпром газораспределение Волгоград" | 34-22-505-78708 | ул.Цветочная, д.11 | | | | сентябрь | 2022 |

| № п/п | Муниципальное образование | Наименование населенного пункта | Мероприятия, необходимые для подключения или создания технической возможности подключения домовладений, за исключением домовладений, расположенных в границах территории садоводства | Наименование газораспределительной организации | Код объекта строительства | Адрес домовладения (домовладений), за исключением домовладения (домовладений), расположенного в границах территории садоводства, для которого реализуются мероприятия, необходимые для подключения (улица, номер домовладения) | Адрес домовладения (домовладений), за исключением домовладения (домовладений), расположенного в границах территории садоводства, для которого реализуются мероприятия, необходимые для создания технической возможности его подключения (улица, номер домовладения) | Общее количество домовладений, за исключением домовладений, расположенных в границах территории садоводства, для которых реализуются мероприятия, необходимые для подключения | Общее количество домовладений, за исключением домовладений, расположенных в границах территории садоводства, для которых реализуются мероприятия, необходимые для создания технической возможности их подключения | Срок догазификации | |
|---|---|---|---|---|---|---|---|---|---|---|---|
| | | | | | | | | | | месяц | год |
| 1 | 2 | 3 | 4 | 5 | 6 | 7 | 8 | 9 | 10 | 11 | 12 |
| 637 | Городищенский муниципальный район | п.Самофаловка | строительство распределительного газопровода | ООО "Газпром газораспределение Волгоград" | 34-22-505-78707 | ул.Цветочная, д.19 | | | | сентябрь | 2022 |
| 638 | Городищенский муниципальный район | п.Степной | строительство газопровода-ввода | ООО "Газпром газораспределение Волгоград" | 34-25-505-59788 | ул.Виноградная, д.13 | | 29 | | июнь | 2025 |
| 639 | Городищенский муниципальный район | п.Степной | строительство газопровода-ввода | ООО "Газпром газораспределение Волгоград" | 34-21-505-79509 | ул.Виноградная, д.6 | | | | сентябрь | 2022 |
| 640 | Городищенский муниципальный район | п.Степной | врезка на участке заявителя (нулевая врезка) | ООО "Газпром газораспределение Волгоград" | 34-22-505-75232 | ул.Гвардейская, д.17/4 | | | | август | 2022 |
| 641 | Городищенский муниципальный район | п.Степной | строительство газопровода-ввода | ООО "Газпром газораспределение Волгоград" | 34-25-505-57341 | ул.Гвардейская, д.17а | | | | май | 2025 |
| 642 | Городищенский муниципальный район | п.Степной | строительство газопровода-ввода | ООО "Газпром газораспределение Волгоград" | 34-22-505-70824 | ул.Гвардейская, д.19 | | | | январь | 2024 |
| 643 | Городищенский муниципальный район | п.Степной | строительство газопровода-ввода | ООО "Газпром газораспределение Волгоград" | 34-22-505-76346 | ул.Гвардейская, д.23а | | | | январь | 2022 |
| 644 | Городищенский муниципальный район | п.Степной | врезка на участке заявителя (нулевая врезка) | ООО "Газпром газораспределение Волгоград" | 34-22-505-74041 | ул.Гвардейская, д.33 | | | | август | 2023 |
| 645 | Городищенский муниципальный район | п.Степной | врезка на участке заявителя (нулевая врезка) | ООО "Газпром газораспределение Волгоград" | 34-22-505-72172 | ул.Мира, д.8/2 | | | | декабрь | 2023 |
| 646 | Городищенский муниципальный район | п.Степной | строительство газопровода-ввода | ООО "Газпром газораспределение Волгоград" | 34-21-505-83144 | ул.Молодежная, д.18а | | | | сентябрь | 2022 |
| 647 | Городищенский муниципальный район | п.Степной | строительство газопровода-ввода | ООО "Газпром газораспределение Волгоград" | 34-21-505-82536 | ул.Московская, д.16А | | | | апрель | 2022 |

| № п/п | Муниципальное образование | Наименование населенного пункта | Мероприятия, необходимые для подключения или создания технической возможности подключения домовладений, за исключением домовладений, расположенных в границах территории садоводства | Наименование газораспределительной организации | Код объекта строительства | Адрес домовладения (домовладений), за исключением домовладения (домовладений), расположенного в границах территории садоводства, для которого реализуются мероприятия, необходимые для подключения (улица, номер домовладения) | Адрес домовладения (домовладений), за исключением домовладения (домовладений), расположенного в границах территории садоводства, для которого реализуются мероприятия, необходимые для создания технической возможности его подключения (улица, номер домовладения) | Общее количество домовладений, за исключением домовладений, расположенных в границах территории садоводства, для которых реализуются мероприятия, необходимые для подключения | Общее количество домовладений, за исключением домовладений, расположенных в границах территории садоводства, для которых реализуются мероприятия, необходимые для создания технической возможности их подключения | Срок догазификации | |
|---|---|---|---|---|---|---|---|---|---|---|---|
| | | | | | | | | | | месяц | год |
| 1 | 2 | 3 | 4 | 5 | 6 | 7 | 8 | 9 | 10 | 11 | 12 |
| 648 | Городищенский муниципальный район | п.Степной | строительство газопровода-ввода | ООО "Газпром газораспределение Волгоград" | 34-21-505-81529 | ул.Новосельская, д.9 | | | | декабрь | 2023 |
| 649 | Городищенский муниципальный район | п.Степной | врезка на участке заявителя (нулевая врезка) | ООО "Газпром газораспределение Волгоград" | 34-22-505-78396 | ул.Первомайская, д.17/1 | | | | июль | 2023 |
| 650 | Городищенский муниципальный район | п.Степной | строительство газопровода-ввода | ООО "Газпром газораспределение Волгоград" | 34-21-505-81116 | ул.Производственная, д.1а/1 | | | | май | 2024 |
| 651 | Городищенский муниципальный район | п.Степной | строительство газопровода-ввода | ООО "Газпром газораспределение Волгоград" | 34-21-505-81117 | ул.Производственная, д.4 | | | | декабрь | 2023 |
| 652 | Городищенский муниципальный район | п.Степной | строительство газопровода-ввода | ООО "Газпром газораспределение Волгоград" | 34-22-505-90609 | ул.Пролетарская, д.14/1 | | | | март | 2023 |
| 653 | Городищенский муниципальный район | п.степной | строительство газопровода-ввода | ООО "Газпром газораспределение Волгоград" | 34-21-505-79508 | ул.Пролетарская, д.36 | | | | сентябрь | 2023 |
| 654 | Городищенский муниципальный район | п.Степной | строительство газопровода-ввода | ООО "Газпром газораспределение Волгоград" | 34-21-505-79510 | ул.Пролетарская, д.6а | | | | сентябрь | 2022 |
| 655 | Городищенский муниципальный район | п.Степной | врезка на участке заявителя (нулевая врезка) | ООО "Газпром газораспределение Волгоград" | 34-24-505-68757 | ул.Садовая, д.2 | | | | август | 2027 |
| 656 | Городищенский муниципальный район | п.Степной | строительство газопровода-ввода | ООО "Газпром газораспределение Волгоград" | 34-24-505-69167 | ул.Славянская, д.16 | | | | август | 2024 |
| 657 | Городищенский муниципальный район | п.Степной | строительство газопровода-ввода | ООО "Газпром газораспределение Волгоград" | 34-23-505-70267 | ул.Солнечная, д.2/2 | | | | апрель | 2028 |
| 658 | Городищенский муниципальный район | п.Степной | строительство газопровода-ввода | ООО "Газпром газораспределение Волгоград" | 34-21-505-81115 | ул.Солнечная, д.3а | | | | апрель | 2024 |

| № п/п | Муниципальное образование | Наименование населенного пункта | Мероприятия, необходимые для подключения или создания технической возможности подключения домовладений, за исключением домовладений, расположенных в границах территории садоводства | Наименование газораспределительной организации | Код объекта строительства | Адрес домовладения (домовладений), за исключением домовладения (домовладений), расположенного в границах территории садоводства, для которого реализуются мероприятия, необходимые для подключения (улица, номер домовладения) | Адрес домовладения (домовладений), за исключением домовладения (домовладений), расположенного в границах территории садоводства, для которого реализуются мероприятия, необходимые для создания технической возможности его подключения (улица, номер домовладения) | Общее количество домовладений, за исключением домовладений, расположенных в границах территории садоводства, для которых реализуются мероприятия, необходимые для подключения | Общее количество домовладений, за исключением домовладений, расположенных в границах территории садоводства, для которых реализуются мероприятия, необходимые для создания технической возможности их подключения | Срок догазификации | |
|---|---|---|---|---|---|---|---|---|---|---|---|
| | | | | | | | | | | месяц | год |
| 1 | 2 | 3 | 4 | 5 | 6 | 7 | 8 | 9 | 10 | 11 | 12 |
| 659 | Городищенский муниципальный район | п.Степной | врезка на участке заявителя (нулевая врезка) | ООО "Газпром газораспределение Волгоград" | 34-21-505-68756 | ул.Степная, д.10/3 | | | | январь | 2023 |
| 660 | Городищенский муниципальный район | п.Степной | строительство газопровода-ввода | ООО "Газпром газораспределение Волгоград" | 34-21-505-86270 | ул.Степная, д.11а | | | | апрель | 2022 |
| 661 | Городищенский муниципальный район | п.Степной | строительство газопровода-ввода | ООО "Газпром газораспределение Волгоград" | 34-22-505-90610 | ул.Степная, д.1В | | | | декабрь | 2023 |
| 662 | Городищенский муниципальный район | п.Степной | строительство газопровода-ввода | ООО "Газпром газораспределение Волгоград" | 34-21-505-82535 | ул.Степная, д.26 | | | | июль | 2025 |
| 663 | Городищенский муниципальный район | п.Степной | строительство газопровода-ввода | ООО "Газпром газораспределение Волгоград" | 34-21-505-83143 | ул.Степная, д.8а | | | | январь | 2023 |
| 664 | Городищенский муниципальный район | п.Степной | врезка на участке заявителя (нулевая врезка) | ООО "Газпром газораспределение Волгоград" | 34-22-505-68755 | ул.Степная, д.9а | | | | август | 2022 |
| 665 | Городищенский муниципальный район | п.Степной | врезка на участке заявителя (нулевая врезка) | ООО "Газпром газораспределение Волгоград" | 34-23-505-69158 | ул.Школьная, д.10 | | | | декабрь | 2024 |
| 666 | Городищенский муниципальный район | п.Степной | строительство газопровода-ввода | ООО "Газпром газораспределение Волгоград" | 34-21-505-86273 | ул.Южная, д.6 | | | | сентябрь | 2022 |
| 667 | Городищенский муниципальный район | п.Царицын | строительство газопровода-ввода | ООО "Газпром газораспределение Волгоград" | 34-22-505-90618 | д.с кад.№ 34:03:170006:1626 | | 119 | | февраль | 2024 |
| 668 | Городищенский муниципальный район | п.Царицын | строительство газопровода-ввода | ООО "Газпром газораспределение Волгоград" | 34-24-505-68736 | квартал ВЗБТ, ул.Сторожевая, д.5 | | | | январь | 2022 |
| 669 | Городищенский муниципальный район | п.Царицын | строительство газопровода-ввода | ООО "Газпром газораспределение Волгоград" | 34-22-505-90611 | пер.Молодежный, д.4 | | | | август | 2023 |

| № п/п | Муниципальное образование | Наименование населенного пункта | Мероприятия, необходимые для подключения или создания технической возможности подключения домовладений, за исключением домовладений, расположенных в границах территории садоводства | Наименование газораспределительной организации | Код объекта строительства | Адрес домовладения (домовладений), за исключением домовладения (домовладений), расположенного в границах территории садоводства, для которого реализуются мероприятия, необходимые для подключения (улица, номер домовладения) | Адрес домовладения (домовладений), за исключением домовладения (домовладений), расположенного в границах территории садоводства, для которого реализуются мероприятия, необходимые для создания технической возможности его подключения (улица, номер домовладения) | Общее количество домовладений, за исключением домовладений, расположенных в границах территории садоводства, для которых реализуются мероприятия, необходимые для подключения | Общее количество домовладений, за исключением домовладений, расположенных в границах территории садоводства, для которых реализуются мероприятия, необходимые для создания технической возможности их подключения | Срок догазификации | |
|---|---|---|---|---|---|---|---|---|---|---|---|
| | | | | | | | | | | месяц | год |
| 1 | 2 | 3 | 4 | 5 | 6 | 7 | 8 | 9 | 10 | 11 | 12 |
| 670 | Городищенский муниципальный район | п.Царицын | строительство газопровода-ввода | ООО "Газпром газораспределение Волгоград" | 34-22-505-70834 | пер.Южный, д.11 | | | | январь | 2024 |
| 671 | Городищенский муниципальный район | п.Царицын | врезка на участке заявителя (нулевая врезка) | ООО "Газпром газораспределение Волгоград" | 34-22-505-75239 | пр-кт. Энтузиастов(ВЗБТ), д.33 | | | | август | 2022 |
| 672 | Городищенский муниципальный район | п.Царицын | строительство газопровода-ввода | ООО "Газпром газораспределение Волгоград" | 34-21-505-80487 | пр-кт. Энтузиастов(ВЗБТ), д.39 | | | | ноябрь | 2022 |
| 673 | Городищенский муниципальный район | п.Царицын | строительство газопровода-ввода | ООО "Газпром газораспределение Волгоград" | 34-24-505-63603 | СНТ "Микояновское" (поселок Царицын) | | | | декабрь | 2022 |
| 674 | Городищенский муниципальный район | п.Царицын | строительство газопровода-ввода | ООО "Газпром газораспределение Волгоград" | 34-23-505-70275 | СНТ "Соловьиная Роща" | | | | декабрь | 2022 |
| 675 | Городищенский муниципальный район | п.Царицын | строительство газопровода-ввода | ООО "Газпром газораспределение Волгоград" | 34-21-505-81533 | ул.Абрикосовая, д.14 | | | | декабрь | 2023 |
| 676 | Городищенский муниципальный район | п.Царицын | строительство газопровода-ввода | ООО "Газпром газораспределение Волгоград" | 34-21-505-81128 | ул.Абрикосовая, д.9а | | | | декабрь | 2023 |
| 677 | Городищенский муниципальный район | п.Царицын | строительство газопровода-ввода | ООО "Газпром газораспределение Волгоград" | 34-23-505-68747 | ул.Академическая, д.1б | | | | февраль | 2028 |
| 678 | Городищенский муниципальный район | п.Царицын | строительство газопровода-ввода | ООО "Газпром газораспределение Волгоград" | 34-22-505-90615 | ул.Астраханская, д.4 | | | | декабрь | 2023 |
| 679 | Городищенский муниципальный район | п.Царицын | строительство газопровода-ввода | ООО "Газпром газораспределение Волгоград" | 34-21-505-81123 | ул.Вишневая(ВОЛТА), д.1 | | | | декабрь | 2023 |
| 680 | Городищенский муниципальный район | п.Царицын | строительство распределительного газопровода | ООО "Газпром газораспределение Волгоград" | 34-22-505-74032 | ул.Вишневая(Волта), д.2 | | | | июль | 2022 |

| № п/п | Муниципальное образование | Наименование населенного пункта | Мероприятия, необходимые для подключения или создания технической возможности подключения домовладений, за исключением домовладений, расположенных в границах территории садоводства | Наименование газораспределительной организации | Код объекта строительства | Адрес домовладения (домовладений), за исключением домовладения (домовладений), расположенного в границах территории садоводства, для которого реализуются мероприятия, необходимые для подключения (улица, номер домовладения) | Адрес домовладения (домовладений), за исключением домовладения (домовладений), расположенного в границах территории садоводства, для которого реализуются мероприятия, необходимые для создания технической возможности его подключения (улица, номер домовладения) | Общее количество домовладений, за исключением домовладений, расположенных в границах территории садоводства, для которых реализуются мероприятия, необходимые для подключения | Общее количество домовладений, за исключением домовладений, расположенных в границах территории садоводства, для которых реализуются мероприятия, необходимые для создания технической возможности их подключения | Срок догазификации | |
|---|---|---|---|---|---|---|---|---|---|---|---|
| | | | | | | | | | | месяц | год |
| 1 | 2 | 3 | 4 | 5 | 6 | 7 | 8 | 9 | 10 | 11 | 12 |
| 681 | Городищенский муниципальный район | п.Царицын | строительство газопровода-ввода | ООО "Газпром газораспределение Волгоград" | 34-25-505-57340 | ул.Вишневая(ВОЛТА), д.6 | | | | сентябрь | 2025 |
| 682 | Городищенский муниципальный район | п.Царицын | строительство газопровода-ввода | ООО "Газпром газораспределение Волгоград" | 34-24-505-68752 | ул.Вишневая(ВОЛТА), д.7 | | | | декабрь | 2024 |
| 683 | Городищенский муниципальный район | п.Царицын | врезка на участке заявителя (нулевая врезка) | ООО "Газпром газораспределение Волгоград" | 34-22-505-75240 | ул.Газовая, д.8 | | | | июль | 2022 |
| 684 | Городищенский муниципальный район | п.Царицын | строительство газопровода-ввода | ООО "Газпром газораспределение Волгоград" | 34-22-505-74062 | ул.Горная, д.8 | | | | март | 2023 |
| 685 | Городищенский муниципальный район | п.Царицын | врезка на участке заявителя (нулевая врезка) | ООО "Газпром газораспределение Волгоград" | 34-25-505-57339 | ул.Дачная(ВЗБТ), д.11а | | | | август | 2025 |
| 686 | Городищенский муниципальный район | п.Царицын | строительство газопровода-ввода | ООО "Газпром газораспределение Волгоград" | 34-21-505-86306 | ул.Дачная(Взбт), д.20 | | | | октябрь | 2022 |
| 687 | Городищенский муниципальный район | п.Царицын | врезка на участке заявителя (нулевая врезка) | ООО "Газпром газораспределение Волгоград" | 34-22-505-77113 | ул.Дачная(ВЗБТ), д.9б | | | | январь | 2022 |
| 688 | Городищенский муниципальный район | п.Царицын | строительство газопровода-ввода | ООО "Газпром газораспределение Волгоград" | 34-25-505-57338 | ул.Дачная(ВОЛТА), д.1а | | | | сентябрь | 2025 |
| 689 | Городищенский муниципальный район | п.Царицын | строительство распределительного газопровода | ООО "Газпром газораспределение Волгоград" | 34-22-505-77854 | ул.Дачная(Волта), д.2 | | | | июль | 2022 |
| 690 | Городищенский муниципальный район | п.Царицын | строительство газопровода-ввода | ООО "Газпром газораспределение Волгоград" | 34-21-505-82539 | ул.Запрудная, д.1 | | | | июнь | 2022 |
| 691 | Городищенский муниципальный район | п.Царицын | строительство газопровода-ввода | ООО "Газпром газораспределение Волгоград" | 34-23-505-70272 | ул.Запрудная, д.11 | | | | ноябрь | 2024 |

| № п/п | Муниципальное образование | Наименование населенного пункта | Мероприятия, необходимые для подключения или создания технической возможности подключения домовладений, за исключением домовладений, расположенных в границах территории садоводства | Наименование газораспределительной организации | Код объекта строительства | Адрес домовладения (домовладений), за исключением домовладения (домовладений), расположенного в границах территории садоводства, для которого реализуются мероприятия, необходимые для подключения (улица, номер домовладения) | Адрес домовладения (домовладений), за исключением домовладения (домовладений), расположенного в границах территории садоводства, для которого реализуются мероприятия, необходимые для создания технической возможности его подключения (улица, номер домовладения) | Общее количество домовладений, за исключением домовладений, расположенных в границах территории садоводства, для которых реализуются мероприятия, необходимые для подключения | Общее количество домовладений, за исключением домовладений, расположенных в границах территории садоводства, для которых реализуются мероприятия, необходимые для создания технической возможности их подключения | Срок догазификации | |
|---|---|---|---|---|---|---|---|---|---|---|---|
| | | | | | | | | | | месяц | год |
| 1 | 2 | 3 | 4 | 5 | 6 | 7 | 8 | 9 | 10 | 11 | 12 |
| 692 | Городищенский муниципальный район | п.Царицын | строительство газопровода-ввода | ООО "Газпром газораспределение Волгоград" | 34-21-505-82540 | ул.Запрудная, д.21 | | | | июнь | 2022 |
| 693 | Городищенский муниципальный район | п.Царицын | строительство газопровода-ввода | ООО "Газпром газораспределение Волгоград" | 34-25-505-59787 | ул.Запрудная, д.8 | | | | апрель | 2025 |
| 694 | Городищенский муниципальный район | п.Царицын | строительство газопровода-ввода | ООО "Газпром газораспределение Волгоград" | 34-22-505-70837 | ул.Запрудная, д.9/2 | | | | апрель | 2024 |
| 695 | Городищенский муниципальный район | п.Царицын | строительство газопровода-ввода | ООО "Газпром газораспределение Волгоград" | 34-21-505-82542 | ул.Институтская, д.2 | | | | июнь | 2022 |
| 696 | Городищенский муниципальный район | п.Царицын | строительство газопровода-ввода | ООО "Газпром газораспределение Волгоград" | 34-21-505-82541 | ул.Калмыцкая, д.10 | | | | июнь | 2022 |
| 697 | Городищенский муниципальный район | п.Царицын | строительство газопровода-ввода | ООО "Газпром газораспределение Волгоград" | 34-21-505-79523 | ул.Калмыцкая, д.3 | | | | сентябрь | 2022 |
| 698 | Городищенский муниципальный район | п.Царицын | строительство распределительного газопровода | ООО "Газпром газораспределение Волгоград" | 34-24-505-69715 | ул.Киевская (Царицын-2), д.41А | | | | май | 2027 |
| 699 | Городищенский муниципальный район | п.Царицын | строительство распределительного газопровода | ООО "Газпром газораспределение Волгоград" | 34-24-505-69716 | ул.Киевская (Царицын-2), д.50 | | | | март | 2025 |
| 700 | Городищенский муниципальный район | п.Царицын | строительство газопровода-ввода | ООО "Газпром газораспределение Волгоград" | 34-24-505-69174 | ул.Киевская(Царицын-2), д.24 | | | | декабрь | 2024 |
| 701 | Городищенский муниципальный район | п.Царицын | строительство распределительного газопровода | ООО "Газпром газораспределение Волгоград" | 34-22-505-68745 | ул.Киевская(Царицын-2), д.40 | | | | февраль | 2025 |
| 702 | Городищенский муниципальный район | п.Царицын | строительство распределительного газопровода | ООО "Газпром газораспределение Волгоград" | 34-23-505-68746 | ул.Киевская(Царицын-2), д.41 | | | | январь | 2027 |

| № п/п | Муниципальное образование | Наименование населенного пункта | Мероприятия, необходимые для подключения или создания технической возможности подключения домовладений, за исключением домовладений, расположенных в границах территории садоводства | Наименование газораспределительной организации | Код объекта строительства | Адрес домовладения (домовладений), за исключением домовладения (домовладений), расположенного в границах территории садоводства, для которого реализуются мероприятия, необходимые для подключения (улица, номер домовладения) | Адрес домовладения (домовладений), за исключением домовладения (домовладений), расположенного в границах территории садоводства, для которого реализуются мероприятия, необходимые для создания технической возможности его подключения (улица, номер домовладения) | Общее количество домовладений, за исключением домовладений, расположенных в границах территории садоводства, для которых реализуются мероприятия, необходимые для подключения | Общее количество домовладений, за исключением домовладений, расположенных в границах территории садоводства, для которых реализуются мероприятия, необходимые для создания технической возможности их подключения | Срок догазификации | |
|---|---|---|---|---|---|---|---|---|---|---|---|
| | | | | | | | | | | месяц | год |
| 1 | 2 | 3 | 4 | 5 | 6 | 7 | 8 | 9 | 10 | 11 | 12 |
| 703 | Городищенский муниципальный район | п.Царицын | строительство распределительного газопровода | ООО "Газпром газораспределение Волгоград" | 34-22-505-78718 | ул.Киевская(Царицын-2), д.43 | | | | сентябрь | 2023 |
| 704 | Городищенский муниципальный район | п.Царицын | строительство распределительного газопровода | ООО "Газпром газораспределение Волгоград" | 34-22-505-78719 | ул.Киевская(Царицын-2), д.43а | | | | сентябрь | 2023 |
| 705 | Городищенский муниципальный район | п.Царицын | строительство распределительного газопровода | ООО "Газпром газораспределение Волгоград" | 34-22-505-72195 | ул.Киевская(Царицын-2), д.46 | | | | март | 2024 |
| 706 | Городищенский муниципальный район | п.Царицын | строительство распределительного газопровода | ООО "Газпром газораспределение Волгоград" | 34-22-505-74033 | ул.Киевская(Царицын-2), д.5 | | | | август | 2022 |
| 707 | Городищенский муниципальный район | п.Царицын | врезка на участке заявителя (нулевая врезка) | ООО "Газпром газораспределение Волгоград" | 34-24-505-68749 | ул.Киевская, д.52 | | | | июль | 2028 |
| 708 | Городищенский муниципальный район | п.Царицын | строительство газопровода-ввода | ООО "Газпром газораспределение Волгоград" | 34-21-505-81950 | ул.Ленинградская (Царицын-2), д.10А | | | | декабрь | 2023 |
| 709 | Городищенский муниципальный район | п.Царицын | строительство газопровода-ввода | ООО "Газпром газораспределение Волгоград" | 34-24-505-68754 | ул.Ленинградская (Царицын-2), д.22а | | | | январь | 2028 |
| 710 | Городищенский муниципальный район | п.Царицын | строительство газопровода-ввода | ООО "Газпром газораспределение Волгоград" | 34-25-505-59786 | ул.Ленинградская (Царицын-2), д.22б | | | | февраль | 2025 |
| 711 | Городищенский муниципальный район | п.Царицын | строительство газопровода-ввода | ООО "Газпром газораспределение Волгоград" | 34-25-505-59785 | ул.Ленинградская (Царицын-2), д.33а | | | | июнь | 2025 |
| 712 | Городищенский муниципальный район | п.Царицын | строительство газопровода-ввода | ООО "Газпром газораспределение Волгоград" | 34-21-505-80484 | ул.Ленинградская (Царицын-2), д.с кад.№ 34:03:130008:1083 | | | | декабрь | 2023 |
| 713 | Городищенский муниципальный район | п.Царицын | строительство газопровода-ввода | ООО "Газпром газораспределение Волгоград" | 34-22-505-90616 | ул.Ленинградская (Царицын-2), д.41 | | | | декабрь | 2023 |

| № п/п | Муниципальное образование | Наименование населенного пункта | Мероприятия, необходимые для подключения или создания технической возможности подключения домовладений, за исключением домовладений, расположенных в границах территории садоводства | Наименование газораспределительной организации | Код объекта строительства | Адрес домовладения (домовладений), за исключением домовладения (домовладений), расположенного в границах территории садоводства, для которого реализуются мероприятия, необходимые для подключения (улица, номер домовладения) | Адрес домовладения (домовладений), за исключением домовладения (домовладений), расположенного в границах территории садоводства, для которого реализуются мероприятия, необходимые для создания технической возможности его подключения (улица, номер домовладения) | Общее количество домовладений, за исключением домовладений, расположенных в границах территории садоводства, для которых реализуются мероприятия, необходимые для подключения | Общее количество домовладений, за исключением домовладений, расположенных в границах территории садоводства, для которых реализуются мероприятия, необходимые для создания технической возможности их подключения | Срок догазификации | |
|---|---|---|---|---|---|---|---|---|---|---|---|
| | | | | | | | | | | месяц | год |
| 1 | 2 | 3 | 4 | 5 | 6 | 7 | 8 | 9 | 10 | 11 | 12 |
| 714 | Городищенский муниципальный район | п.Царицын | строительство распределительного газопровода | ООО "Газпром газораспределение Волгоград" | 34-22-505-78403 | ул.Ленинградская (Царицын-2), д.43 | | | | август | 2022 |
| 715 | Городищенский муниципальный район | п.Царицын | строительство газопровода-ввода | ООО "Газпром газораспределение Волгоград" | 34-21-505-81129 | ул.Ленинградская (Царицын-2), д.45 | | | | декабрь | 2023 |
| 716 | Городищенский муниципальный район | п.Царицын | строительство газопровода-ввода | ООО "Газпром газораспределение Волгоград" | 34-25-505-57919 | ул.Ленинградская (Царицын-2), д.47 | | | | август | 2025 |
| 717 | Городищенский муниципальный район | п.Царицын | строительство газопровода-ввода | ООО "Газпром газораспределение Волгоград" | 34-25-505-59784 | ул.Ленинградская (Царицын-2), д.49 | | | | март | 2025 |
| 718 | Городищенский муниципальный район | п.Царицын | строительство газопровода-ввода | ООО "Газпром газораспределение Волгоград" | 34-25-505-57337 | ул.Лесная, д.11а | | | | август | 2025 |
| 719 | Городищенский муниципальный район | п.Царицын | строительство газопровода-ввода | ООО "Газпром газораспределение Волгоград" | 34-25-505-59783 | ул.Лесная, д.15А | | | | апрель | 2025 |
| 720 | Городищенский муниципальный район | п.Царицын | строительство распределительного газопровода | ООО "Газпром газораспределение Волгоград" | 34-26-505-57336 | ул.Мелиоративная, д.88 | | | | март | 2026 |
| 721 | Городищенский муниципальный район | п.Царицын | врезка на участке заявителя (нулевая врезка) | ООО "Газпром газораспределение Волгоград" | 34-22-505-72194 | ул.Молодежная, д.2/2 | | | | июнь | 2024 |
| 722 | Городищенский муниципальный район | п.Царицын | строительство газопровода-ввода | ООО "Газпром газораспределение Волгоград" | 34-24-505-69173 | ул.Молодежная, д.20 | | | | август | 2024 |
| 723 | Городищенский муниципальный район | п.Царицын | строительство газопровода-ввода | ООО "Газпром газораспределение Волгоград" | 34-23-505-70274 | ул.Молодежная, д.25 | | | | ноябрь | 2024 |
| 724 | Городищенский муниципальный район | п.Царицын | строительство газопровода-ввода | ООО "Газпром газораспределение Волгоград" | 34-21-505-81535 | ул.Новоселовская, д.11 | | | | декабрь | 2022 |

| № п/п | Муниципальное образование | Наименование населенного пункта | Мероприятия, необходимые для подключения или создания технической возможности подключения домовладений, за исключением домовладений, расположенных в границах территории садоводства | Наименование газораспределительной организации | Код объекта строительства | Адрес домовладения (домовладений), за исключением домовладения (домовладений), расположенного в границах территории садоводства, для которого реализуются мероприятия, необходимые для подключения (улица, номер домовладения) | Адрес домовладения (домовладений), за исключением домовладения (домовладений), расположенного в границах территории садоводства, для которого реализуются мероприятия, необходимые для создания технической возможности его подключения (улица, номер домовладения) | Общее количество домовладений, за исключением домовладений, расположенных в границах территории садоводства, для которых реализуются мероприятия, необходимые для подключения | Общее количество домовладений, за исключением домовладений, расположенных в границах территории садоводства, для которых реализуются мероприятия, необходимые для создания технической возможности их подключения | Срок догазификации | |
|---|---|---|---|---|---|---|---|---|---|---|---|
| | | | | | | | | | | месяц | год |
| 1 | 2 | 3 | 4 | 5 | 6 | 7 | 8 | 9 | 10 | 11 | 12 |
| 725 | Городищенский муниципальный район | п.Царицын | строительство газопровода-ввода | ООО "Газпром газораспределение Волгоград" | 34-21-505-81949 | ул.Новоселовская, д.11а | | | | декабрь | 2023 |
| 726 | Городищенский муниципальный район | п.Царицын | врезка на участке заявителя (нулевая врезка) | ООО "Газпром газораспределение Волгоград" | 34-22-505-74030 | ул.Одесская, д.3 | | | | декабрь | 2023 |
| 727 | Городищенский муниципальный район | п.Царицын | строительство газопровода-ввода | ООО "Газпром газораспределение Волгоград" | 34-21-505-80486 | ул.Одесская, д.5 | | | | ноябрь | 2023 |
| 728 | Городищенский муниципальный район | п.Царицын | строительство газопровода-ввода | ООО "Газпром газораспределение Волгоград" | 34-25-505-57335 | ул.Окружная, д.13 | | | | апрель | 2025 |
| 729 | Городищенский муниципальный район | п.Царицын | врезка на участке заявителя (нулевая врезка) | ООО "Газпром газораспределение Волгоград" | 34-23-505-68744 | ул.Песчаная, д.14 | | | | декабрь | 2023 |
| 730 | Городищенский муниципальный район | п.Царицын | строительство газопровода-ввода | ООО "Газпром газораспределение Волгоград" | 34-21-505-82908 | ул.Песчаная, д.21 | | | | январь | 2022 |
| 731 | Городищенский муниципальный район | п.Царицын | строительство газопровода-ввода | ООО "Газпром газораспределение Волгоград" | 34-22-505-70833 | ул.Полевая(ВОЛТА), д.6 | | | | май | 2024 |
| 732 | Городищенский муниципальный район | п.Царицын | строительство газопровода-ввода | ООО "Газпром газораспределение Волгоград" | 34-22-505-90751 | ул.Придорожная(ВОЛТА), д.2 | | | | октябрь | 2023 |
| 733 | Городищенский муниципальный район | п.Царицын | врезка на участке заявителя (нулевая врезка) | ООО "Газпром газораспределение Волгоград" | 34-22-505-77853 | ул.Придорожная(ВОЛТА), д.5 | | | | декабрь | 2023 |
| 734 | Городищенский муниципальный район | п.Царицын | врезка на участке заявителя (нулевая врезка) | ООО "Газпром газораспределение Волгоград" | 34-23-505-68743 | ул.Продольная(ВЗБТ), д.29 | | | | декабрь | 2023 |
| 735 | Городищенский муниципальный район | п.Царицын | строительство газопровода-ввода | ООО "Газпром газораспределение Волгоград" | 34-21-505-81532 | ул.Продольная(ВЗБТ), д.2а | | | | декабрь | 2023 |

| № п/п | Муниципальное образование | Наименование населенного пункта | Мероприятия, необходимые для подключения или создания технической возможности подключения домовладений, за исключением домовладений, расположенных в границах территории садоводства | Наименование газораспределительной организации | Код объекта строительства | Адрес домовладения (домовладений), за исключением домовладения (домовладений), расположенного в границах территории садоводства, для которого реализуются мероприятия, необходимые для подключения (улица, номер домовладения) | Адрес домовладения (домовладений), за исключением домовладения (домовладений), расположенного в границах территории садоводства, для которого реализуются мероприятия, необходимые для создания технической возможности его подключения (улица, номер домовладения) | Общее количество домовладений, за исключением домовладений, расположенных в границах территории садоводства, для которых реализуются мероприятия, необходимые для подключения | Общее количество домовладений, за исключением домовладений, расположенных в границах территории садоводства, для которых реализуются мероприятия, необходимые для создания технической возможности их подключения | Срок догазификации | |
|---|---|---|---|---|---|---|---|---|---|---|---|
| | | | | | | | | | | месяц | год |
| 1 | 2 | 3 | 4 | 5 | 6 | 7 | 8 | 9 | 10 | 11 | 12 |
| 736 | Городищенский муниципальный район | п.Царицын | строительство газопровода-ввода | ООО "Газпром газораспределение Волгоград" | 34-21-505-86312 | ул.Продольная(Взбт), д.37 | | | | апрель | 2022 |
| 737 | Городищенский муниципальный район | п.Царицын | строительство газопровода-ввода | ООО "Газпром газораспределение Волгоград" | 34-21-505-81124 | ул.Продольная(ВЗБТ), д.39 | | | | апрель | 2024 |
| 738 | Городищенский муниципальный район | п.Царицын | строительство газопровода-ввода | ООО "Газпром газораспределение Волгоград" | 34-23-505-70273 | ул.Продольная(ВЗБТ), д.41 | | | | апрель | 2024 |
| 739 | Городищенский муниципальный район | п.Царицын | строительство газопровода-ввода | ООО "Газпром газораспределение Волгоград" | 34-25-505-58014 | ул.Продольная(ВЗБТ), д.56 | | | | июнь | 2025 |
| 740 | Городищенский муниципальный район | п.Царицын | строительство газопровода-ввода | ООО "Газпром газораспределение Волгоград" | 34-21-505-80482 | ул.Продольная(ВЗБТ), д.8 | | | | декабрь | 2023 |
| 741 | Городищенский муниципальный район | п.Царицын | строительство газопровода-ввода | ООО "Газпром газораспределение Волгоград" | 34-21-505-82546 | ул.Производственная, д.1 | | | | июнь | 2022 |
| 742 | Городищенский муниципальный район | п.Царицын | строительство газопровода-ввода | ООО "Газпром газораспределение Волгоград" | 34-21-505-86311 | ул.Профсоюзная(Взбт), д.8а | | | | май | 2022 |
| 743 | Городищенский муниципальный район | п.Царицын | строительство газопровода-ввода | ООО "Газпром газораспределение Волгоград" | 34-21-505-82545 | ул.Родниковая, д.13 | | | | сентябрь | 2025 |
| 744 | Городищенский муниципальный район | п.Царицын | строительство газопровода-ввода | ООО "Газпром газораспределение Волгоград" | 34-21-505-86307 | ул.Рябиновая, д.403 | | | | февраль | 2022 |
| 745 | Городищенский муниципальный район | п.Царицын | строительство газопровода-ввода | ООО "Газпром газораспределение Волгоград" | 34-21-505-68737 | ул.Садовая(ВЗБТ), д.2 | | | | февраль | 2022 |
| 746 | Городищенский муниципальный район | п.Царицын | строительство газопровода-ввода | ООО "Газпром газораспределение Волгоград" | 34-21-505-83159 | ул.Садовая(ВЗБТ), д.6 | | | | январь | 2022 |

| № п/п | Муниципальное образование | Наименование населенного пункта | Мероприятия, необходимые для подключения или создания технической возможности подключения домовладений, за исключением домовладений, расположенных в границах территории садоводства | Наименование газораспределительной организации | Код объекта строительства | Адрес домовладения (домовладений), за исключением домовладения (домовладений), расположенного в границах территории садоводства, для которого реализуются мероприятия, необходимые для подключения (улица, номер домовладения) | Адрес домовладения (домовладений), за исключением домовладения (домовладений), расположенного в границах территории садоводства, для которого реализуются мероприятия, необходимые для создания технической возможности его подключения (улица, номер домовладения) | Общее количество домовладений, за исключением домовладений, расположенных в границах территории садоводства, для которых реализуются мероприятия, необходимые для подключения | Общее количество домовладений, за исключением домовладений, расположенных в границах территории садоводства, для которых реализуются мероприятия, необходимые для создания технической возможности их подключения | Срок догазификации | |
|---|---|---|---|---|---|---|---|---|---|---|---|
| | | | | | | | | | | месяц | год |
| 1 | 2 | 3 | 4 | 5 | 6 | 7 | 8 | 9 | 10 | 11 | 12 |
| 747 | Городищенский муниципальный район | п.Царицын | строительство газопровода-ввода | ООО "Газпром газораспределение Волгоград" | 34-21-505-83156 | ул.Садовая, д.11 | | | | январь | 2022 |
| 748 | Городищенский муниципальный район | п.Царицын | строительство газопровода-ввода | ООО "Газпром газораспределение Волгоград" | 34-21-505-81125 | ул.Сиреневая, д.13 | | | | май | 2024 |
| 749 | Городищенский муниципальный район | п.Царицын | строительство распределительного газопровода | ООО "Газпром газораспределение Волгоград" | 34-24-505-68751 | ул.Сиреневая, д.17 | | | | декабрь | 2025 |
| 750 | Городищенский муниципальный район | п.Царицын | строительство газопровода-ввода | ООО "Газпром газораспределение Волгоград" | 34-23-505-70271 | ул.Сиреневая, д.5 | | | | апрель | 2024 |
| 751 | Городищенский муниципальный район | п.Царицын | строительство газопровода-ввода | ООО "Газпром газораспределение Волгоград" | 34-21-505-82544 | ул.Сосновая, д.10А | | | | июнь | 2022 |
| 752 | Городищенский муниципальный район | п.Царицын | строительство газопровода-ввода | ООО "Газпром газораспределение Волгоград" | 34-21-505-80485 | ул.Сосновая, д.24 | | | | декабрь | 2023 |
| 753 | Городищенский муниципальный район | п.Царицын | строительство газопровода-ввода | ООО "Газпром газораспределение Волгоград" | 34-22-505-70836 | ул.Сосновая, д.26А | | | | май | 2024 |
| 754 | Городищенский муниципальный район | п.Царицын | строительство газопровода-ввода | ООО "Газпром газораспределение Волгоград" | 34-22-505-90614 | ул.Сочинская (Царицын-2), д.9а | | | | август | 2023 |
| 755 | Городищенский муниципальный район | п.Царицын | строительство распределительного газопровода | ООО "Газпром газораспределение Волгоград" | 34-22-505-78409 | ул.Сочинская, д.19 | | | | май | 2023 |
| 756 | Городищенский муниципальный район | п.Царицын | строительство газопровода-ввода | ООО "Газпром газораспределение Волгоград" | 34-22-505-70835 | ул.Сочинская, д.1а | | | | май | 2024 |
| 757 | Городищенский муниципальный район | п.Царицын | строительство распределительного газопровода | ООО "Газпром газораспределение Волгоград" | 34-21-505-68739 | ул.Сочинская, д.21 | | | | август | 2022 |

| № п/п | Муниципальное образование | Наименование населенного пункта | Мероприятия, необходимые для подключения или создания технической возможности подключения домовладений, за исключением домовладений, расположенных в границах территории садоводства | Наименование газораспределительной организации | Код объекта строительства | Адрес домовладения (домовладений), за исключением домовладения (домовладений), расположенного в границах территории садоводства, для которого реализуются мероприятия, необходимые для подключения (улица, номер домовладения) | Адрес домовладения (домовладений), за исключением домовладения (домовладений), расположенного в границах территории садоводства, для которого реализуются мероприятия, необходимые для создания технической возможности его подключения (улица, номер домовладения) | Общее количество домовладений, за исключением домовладений, расположенных в границах территории садоводства, для которых реализуются мероприятия, необходимые для подключения | Общее количество домовладений, за исключением домовладений, расположенных в границах территории садоводства, для которых реализуются мероприятия, необходимые для создания технической возможности их подключения | Срок догазификации | |
|---|---|---|---|---|---|---|---|---|---|---|---|
| | | | | | | | | | | месяц | год |
| 1 | 2 | 3 | 4 | 5 | 6 | 7 | 8 | 9 | 10 | 11 | 12 |
| 758 | Городищенский муниципальный район | п.Царицын | строительство газопровода-ввода | ООО "Газпром газораспределение Волгоград" | 34-21-505-80483 | ул.Сочинская, д.25 | | | | декабрь | 2023 |
| 759 | Городищенский муниципальный район | п.Царицын | строительство распределительного газопровода | ООО "Газпром газораспределение Волгоград" | 34-22-505-78402 | ул.Сочинская, д.33 | | | | июнь | 2023 |
| 760 | Городищенский муниципальный район | п.Царицын | строительство газопровода-ввода | ООО "Газпром газораспределение Волгоград" | 34-22-505-68741 | ул.Сочинская, д.47 | | | | май | 2023 |
| 761 | Городищенский муниципальный район | п.Царицын | врезка на участке заявителя (нулевая врезка) | ООО "Газпром газораспределение Волгоград" | 34-24-505-69175 | ул.Сочинская, д.48 | | | | декабрь | 2024 |
| 762 | Городищенский муниципальный район | п.Царицын | строительство газопровода-ввода | ООО "Газпром газораспределение Волгоград" | 34-21-505-81126 | ул.Сочинская, д.52а | | | | март | 2028 |
| 763 | Городищенский муниципальный район | п.Царицын | строительство газопровода-ввода | ООО "Газпром газораспределение Волгоград" | 34-22-505-90617 | ул.Сочинская, д.55 | | | | август | 2024 |
| 764 | Городищенский муниципальный район | п.Царицын | строительство газопровода-ввода | ООО "Газпром газораспределение Волгоград" | 34-22-505-68740 | ул.Сочинская, д.59 | | | | февраль | 2023 |
| 765 | Городищенский муниципальный район | п.Царицын | строительство газопровода-ввода | ООО "Газпром газораспределение Волгоград" | 34-22-505-68742 | ул.Сочинская, д.59А | | | | июнь | 2023 |
| 766 | Городищенский муниципальный район | п.Царицын | строительство газопровода-ввода | ООО "Газпром газораспределение Волгоград" | 34-21-505-69176 | ул.Степная(ВЗБТ), д.1 | | | | сентябрь | 2024 |
| 767 | Городищенский муниципальный район | п.Царицын | строительство газопровода-ввода | ООО "Газпром газораспределение Волгоград" | 34-21-505-86308 | ул.Степная(Взбт), д.6 | | | | апрель | 2022 |
| 768 | Городищенский муниципальный район | п.Царицын | строительство газопровода-ввода | ООО "Газпром газораспределение Волгоград" | 34-21-505-82543 | ул.Степная(Взбт), д.8 | | | | май | 2022 |

| № п/п | Муниципальное образование | Наименование населенного пункта | Мероприятия, необходимые для подключения или создания технической возможности подключения домовладений, за исключением домовладений, расположенных в границах территории садоводства | Наименование газораспределительной организации | Код объекта строительства | Адрес домовладения (домовладений), за исключением домовладения (домовладений), расположенного в границах территории садоводства, для которого реализуются мероприятия, необходимые для подключения (улица, номер домовладения) | Адрес домовладения (домовладений), за исключением домовладения (домовладений), расположенного в границах территории садоводства, для которого реализуются мероприятия, необходимые для создания технической возможности его подключения (улица, номер домовладения) | Общее количество домовладений, за исключением домовладений, расположенных в границах территории садоводства, для которых реализуются мероприятия, необходимые для подключения | Общее количество домовладений, за исключением домовладений, расположенных в границах территории садоводства, для которых реализуются мероприятия, необходимые для создания технической возможности их подключения | Срок догазификации | |
|---|---|---|---|---|---|---|---|---|---|---|---|
| | | | | | | | | | | месяц | год |
| 1 | 2 | 3 | 4 | 5 | 6 | 7 | 8 | 9 | 10 | 11 | 12 |
| 769 | Городищенский муниципальный район | п.Царицын | строительство газопровода-ввода | ООО "Газпром газораспределение Волгоград" | 34-25-505-57992 | ул.Сторожевая(Взбт), д.12 | | | | июль | 2025 |
| 770 | Городищенский муниципальный район | п.Царицын | строительство газопровода-ввода | ООО "Газпром газораспределение Волгоград" | 34-21-505-81534 | ул.Сторожевая(Взбт), д.2 | | | | ноябрь | 2022 |
| 771 | Городищенский муниципальный район | п.Царицын | строительство газопровода-ввода | ООО "Газпром газораспределение Волгоград" | 34-21-505-68738 | ул.Сторожевая(ВЗБТ), д.5 | | | | март | 2022 |
| 772 | Городищенский муниципальный район | п.Царицын | строительство газопровода-ввода | ООО "Газпром газораспределение Волгоград" | 34-21-505-79525 | ул.Тверская (Царицын-2), д.11 | | | | декабрь | 2023 |
| 773 | Городищенский муниципальный район | п.Царицын | строительство распределительного газопровода | ООО "Газпром газораспределение Волгоград" | 34-26-505-57334 | ул.Царицынская, д.26 | | | | июль | 2026 |
| 774 | Городищенский муниципальный район | п.Царицын | строительство газопровода-ввода | ООО "Газпром газораспределение Волгоград" | 34-25-505-57333 | ул.Цветочная(ВОЛТА), д.5 | | | | октябрь | 2025 |
| 775 | Городищенский муниципальный район | п.Царицын | строительство газопровода-ввода | ООО "Газпром газораспределение Волгоград" | 34-24-505-61536 | ул.Цветочная(ВОЛТА), д.6 | | | | май | 2028 |
| 776 | Городищенский муниципальный район | п.Царицын | строительство газопровода-ввода | ООО "Газпром газораспределение Волгоград" | 34-21-505-80481 | ул.Цветочная(ВОЛТА), д.8 | | | | декабрь | 2023 |
| 777 | Городищенский муниципальный район | п.Царицын | строительство газопровода-ввода | ООО "Газпром газораспределение Волгоград" | 34-21-505-81127 | ул.Центральная(ВОЛТА), д.2 | | | | март | 2024 |
| 778 | Городищенский муниципальный район | п.Царицын | строительство газопровода-ввода | ООО "Газпром газораспределение Волгоград" | 34-21-505-81536 | ул.Центральная, д.1/3 | | | | ноябрь | 2022 |
| 779 | Городищенский муниципальный район | п.Царицын | строительство газопровода-ввода | ООО "Газпром газораспределение Волгоград" | 34-21-505-79524 | ул.Центральная, д.1Б | | | | сентябрь | 2022 |

| № п/п | Муниципальное образование | Наименование населенного пункта | Мероприятия, необходимые для подключения или создания технической возможности подключения домовладений, за исключением домовладений, расположенных в границах территории садоводства | Наименование газораспределительной организации | Код объекта строительства | Адрес домовладения (домовладений), за исключением домовладения (домовладений), расположенного в границах территории садоводства, для которого реализуются мероприятия, необходимые для подключения (улица, номер домовладения) | Адрес домовладения (домовладений), за исключением домовладения (домовладений), расположенного в границах территории садоводства, для которого реализуются мероприятия, необходимые для создания технической возможности его подключения (улица, номер домовладения) | Общее количество домовладений, за исключением домовладений, расположенных в границах территории садоводства, для которых реализуются мероприятия, необходимые для подключения | Общее количество домовладений, за исключением домовладений, расположенных в границах территории садоводства, для которых реализуются мероприятия, необходимые для создания технической возможности их подключения | Срок догазификации | |
|---|---|---|---|---|---|---|---|---|---|---|---|
| | | | | | | | | | | месяц | год |
| 1 | 2 | 3 | 4 | 5 | 6 | 7 | 8 | 9 | 10 | 11 | 12 |
| 780 | Городищенский муниципальный район | п.Царицын | строительство газопровода-ввода | ООО "Газпром газораспределение Волгоград" | 34-25-505-57332 | ул.Центральная, д.48 | | | | ноябрь | 2025 |
| 781 | Городищенский муниципальный район | п.Царицын | строительство газопровода-ввода | ООО "Газпром газораспределение Волгоград" | 34-21-505-86310 | ул.Центральная, д.60 | | | | апрель | 2022 |
| 782 | Городищенский муниципальный район | п.Царицын | строительство газопровода-ввода | ООО "Газпром газораспределение Волгоград" | 34-24-505-61537 | ул.Янтарная, д.1 | | | | ноябрь | 2024 |
| 783 | Городищенский муниципальный район | п.Царицын | строительство газопровода-ввода | ООО "Газпром газораспределение Волгоград" | 34-21-505-83160 | ул.Янтарная, д.13 | | | | декабрь | 2022 |
| 784 | Городищенский муниципальный район | п.Царицын | строительство газопровода-ввода | ООО "Газпром газораспределение Волгоград" | 34-21-505-79526 | ул.Янтарная, д.15 | | | | сентябрь | 2022 |
| 785 | Городищенский муниципальный район | п.Царицын | строительство газопровода-ввода | ООО "Газпром газораспределение Волгоград" | 34-22-505-70832 | ул.Янтарная, д.19 | | | | март | 2024 |
| 786 | Городищенский муниципальный район | рп Городище | врезка на участке заявителя (нулевая врезка) | ООО "Газпром газораспределение Волгоград" | 34-22-505-68700 | мкр. Мечетинский, д.14 | | 331 | | декабрь | 2023 |
| 787 | Городищенский муниципальный район | рп Городище | строительство газопровода-ввода | ООО "Газпром газораспределение Волгоград" | 34-21-505-81114 | мкр. Мечетинский, д.45 | | | | сентябрь | 2023 |
| 788 | Городищенский муниципальный район | рп Городище | врезка на участке заявителя (нулевая врезка) | ООО "Газпром газораспределение Волгоград" | 34-22-505-75258 | мкр. Мечетинский, д.52 | | | | июль | 2022 |
| 789 | Городищенский муниципальный район | рп Городище | врезка на участке заявителя (нулевая врезка) | ООО "Газпром газораспределение Волгоград" | 34-22-505-76366 | мкр. Строитель, д.124 | | | | март | 2022 |
| 790 | Городищенский муниципальный район | рп Городище | строительство газопровода-ввода | ООО "Газпром газораспределение Волгоград" | 34-22-505-70854 | пер.Верхний, д.2 | | | | декабрь | 2023 |

| № п/п | Муниципальное образование | Наименование населенного пункта | Мероприятия, необходимые для подключения или создания технической возможности подключения домовладений, за исключением домовладений, расположенных в границах территории садоводства | Наименование газораспределительной организации | Код объекта строительства | Адрес домовладения (домовладений), за исключением домовладения (домовладений), расположенного в границах территории садоводства, для которого реализуются мероприятия, необходимые для подключения (улица, номер домовладения) | Адрес домовладения (домовладений), за исключением домовладения (домовладений), расположенного в границах территории садоводства, для которого реализуются мероприятия, необходимые для создания технической возможности его подключения (улица, номер домовладения) | Общее количество домовладений, за исключением домовладений, расположенных в границах территории садоводства, для которых реализуются мероприятия, необходимые для подключения | Общее количество домовладений, за исключением домовладений, расположенных в границах территории садоводства, для которых реализуются мероприятия, необходимые для создания технической возможности их подключения | Срок догазификации | |
|---|---|---|---|---|---|---|---|---|---|---|---|
| | | | | | | | | | | месяц | год |
| 1 | 2 | 3 | 4 | 5 | 6 | 7 | 8 | 9 | 10 | 11 | 12 |
| 791 | Городищенский муниципальный район | рп Городище | строительство газопровода-ввода | ООО "Газпром газораспределение Волгоград" | 34-21-505-79552 | пер.Верхний, д.6а | | | | июль | 2022 |
| 792 | Городищенский муниципальный район | рп Городище | врезка на участке заявителя (нулевая врезка) | ООО "Газпром газораспределение Волгоград" | 34-22-505-78404 | пер.Вязов, д.1 | | | | ноябрь | 2022 |
| 793 | Городищенский муниципальный район | рп Городище | строительство газопровода-ввода | ООО "Газпром газораспределение Волгоград" | 34-24-505-70286 | пер.Вязов, д.2 | | | | май | 2028 |
| 794 | Городищенский муниципальный район | рп Городище | строительство газопровода-ввода | ООО "Газпром газораспределение Волгоград" | 34-25-505-58036 | пер.Вязов, д.29 | | | | апрель | 2025 |
| 795 | Городищенский муниципальный район | рп Городище | строительство газопровода-ввода | ООО "Газпром газораспределение Волгоград" | 34-24-505-60827 | пер.Горный, д.5 | | | | февраль | 2025 |
| 796 | Городищенский муниципальный район | рп Городище | строительство газопровода-ввода | ООО "Газпром газораспределение Волгоград" | 34-24-505-61543 | пер.Горького, д.13А | | | | январь | 2028 |
| 797 | Городищенский муниципальный район | рп Городище | строительство газопровода-ввода | ООО "Газпром газораспределение Волгоград" | 34-21-505-81960 | пер.Горького, д.23 | | | | декабрь | 2023 |
| 798 | Городищенский муниципальный район | рп Городище | строительство газопровода-ввода | ООО "Газпром газораспределение Волгоград" | 34-21-505-81969 | пер.Горького, д.23а | | | | декабрь | 2023 |
| 799 | Городищенский муниципальный район | рп Городище | строительство газопровода-ввода | ООО "Газпром газораспределение Волгоград" | 34-21-505-80500 | пер.Горького, д.9 | | | | декабрь | 2023 |
| 800 | Городищенский муниципальный район | рп Городище | строительство распределительного газопровода | ООО "Газпром газораспределение Волгоград" | 34-23-505-69976 | пер.Детский, д.19 | | | | апрель | 2024 |
| 801 | Городищенский муниципальный район | рп Городище | строительство распределительного газопровода | ООО "Газпром газораспределение Волгоград" | 34-23-505-69189 | пер.Детский, д.21 | | | | май | 2024 |

| № п/п | Муниципальное образование | Наименование населенного пункта | Мероприятия, необходимые для подключения или создания технической возможности подключения домовладений, за исключением домовладений, расположенных в границах территории садоводства | Наименование газораспределительной организации | Код объекта строительства | Адрес домовладения (домовладений), за исключением домовладения (домовладений), расположенного в границах территории садоводства, для которого реализуются мероприятия, необходимые для подключения (улица, номер домовладения) | Адрес домовладения (домовладений), за исключением домовладения (домовладений), расположенного в границах территории садоводства, для которого реализуются мероприятия, необходимые для создания технической возможности его подключения (улица, номер домовладения) | Общее количество домовладений, за исключением домовладений, расположенных в границах территории садоводства, для которых реализуются мероприятия, необходимые для подключения | Общее количество домовладений, за исключением домовладений, расположенных в границах территории садоводства, для которых реализуются мероприятия, необходимые для создания технической возможности их подключения | Срок догазификации | |
|---|---|---|---|---|---|---|---|---|---|---|---|
| | | | | | | | | | | месяц | год |
| 1 | 2 | 3 | 4 | 5 | 6 | 7 | 8 | 9 | 10 | 11 | 12 |
| 802 | Городищенский муниципальный район | рп Городище | строительство распределительного газопровода | ООО "Газпром газораспределение Волгоград" | 34-23-505-69984 | пер.Детский, д.22 | | | | май | 2024 |
| 803 | Городищенский муниципальный район | рп Городище | врезка на участке заявителя (нулевая врезка) | ООО "Газпром газораспределение Волгоград" | 34-25-505-57331 | пер.Детский, д.4 | | | | март | 2025 |
| 804 | Городищенский муниципальный район | рп Городище | строительство газопровода-ввода | ООО "Газпром газораспределение Волгоград" | 34-22-505-90620 | пер.Детский, д.5 | | | | декабрь | 2023 |
| 805 | Городищенский муниципальный район | рп Городище | врезка на участке заявителя (нулевая врезка) | ООО "Газпром газораспределение Волгоград" | 34-22-505-75257 | пер.Димитрова, д.2В | | | | сентябрь | 2022 |
| 806 | Городищенский муниципальный район | рп Городище | врезка на участке заявителя (нулевая врезка) | ООО "Газпром газораспределение Волгоград" | 34-25-505-57330 | пер.Зеленый, д.2 | | | | июль | 2025 |
| 807 | Городищенский муниципальный район | рп Городище | врезка на участке заявителя (нулевая врезка) | ООО "Газпром газораспределение Волгоград" | 34-23-505-69972 | пер.Зеленый, д.4а | | | | апрель | 2024 |
| 808 | Городищенский муниципальный район | рп Городище | строительство газопровода-ввода | ООО "Газпром газораспределение Волгоград" | 34-21-505-79542 | пер.Казачий, д.10 | | | | апрель | 2025 |
| 809 | Городищенский муниципальный район | рп Городище | строительство газопровода-ввода | ООО "Газпром газораспределение Волгоград" | 34-21-505-83166 | пер.Казачий, д.11 | | | | апрель | 2022 |
| 810 | Городищенский муниципальный район | рп Городище | строительство газопровода-ввода | ООО "Газпром газораспределение Волгоград" | 34-22-505-78722 | пер.Казачий, д.13 | | | | март | 2023 |
| 811 | Городищенский муниципальный район | рп Городище | врезка на участке заявителя (нулевая врезка) | ООО "Газпром газораспределение Волгоград" | 34-22-505-75887 | пер.Казачий, д.14 | | | | апрель | 2022 |
| 812 | Городищенский муниципальный район | рп Городище | строительство газопровода-ввода | ООО "Газпром газораспределение Волгоград" | 34-21-505-86380 | пер.Казачий, д.15 | | | | июнь | 2022 |

| № п/п | Муниципальное образование | Наименование населенного пункта | Мероприятия, необходимые для подключения или создания технической возможности подключения домовладений, за исключением домовладений, расположенных в границах территории садоводства | Наименование газораспределительной организации | Код объекта строительства | Адрес домовладения (домовладений), за исключением домовладения (домовладений), расположенного в границах территории садоводства, для которого реализуются мероприятия, необходимые для подключения (улица, номер домовладения) | Адрес домовладения (домовладений), за исключением домовладения (домовладений), расположенного в границах территории садоводства, для которого реализуются мероприятия, необходимые для создания технической возможности его подключения (улица, номер домовладения) | Общее количество домовладений, за исключением домовладений, расположенных в границах территории садоводства, для которых реализуются мероприятия, необходимые для подключения | Общее количество домовладений, за исключением домовладений, расположенных в границах территории садоводства, для которых реализуются мероприятия, необходимые для создания технической возможности их подключения | Срок догазификации | |
|---|---|---|---|---|---|---|---|---|---|---|---|
| | | | | | | | | | | месяц | год |
| 1 | 2 | 3 | 4 | 5 | 6 | 7 | 8 | 9 | 10 | 11 | 12 |
| 813 | Городищенский муниципальный район | рп Городище | строительство газопровода-ввода | ООО "Газпром газораспределение Волгоград" | 34-21-505-68687 | пер.Казачий, д.18 | | | | февраль | 2022 |
| 814 | Городищенский муниципальный район | рп Городище | строительство газопровода-ввода | ООО "Газпром газораспределение Волгоград" | 34-21-505-82559 | пер.Казачий, д.21 | | | | июнь | 2022 |
| 815 | Городищенский муниципальный район | рп Городище | врезка на участке заявителя (нулевая врезка) | ООО "Газпром газораспределение Волгоград" | 34-22-505-75241 | пер.Казачий, д.22 | | | | сентябрь | 2022 |
| 816 | Городищенский муниципальный район | рп Городище | строительство газопровода-ввода | ООО "Газпром газораспределение Волгоград" | 34-21-505-83171 | пер.Казачий, д.24 | | | | сентябрь | 2022 |
| 817 | Городищенский муниципальный район | рп Городище | строительство газопровода-ввода | ООО "Газпром газораспределение Волгоград" | 34-21-505-82560 | пер.Казачий, д.2а | | | | июль | 2025 |
| 818 | Городищенский муниципальный район | рп Городище | строительство газопровода-ввода | ООО "Газпром газораспределение Волгоград" | 34-21-505-86391 | пер.Казачий, д.5 | | | | март | 2022 |
| 819 | Городищенский муниципальный район | рп Городище | строительство газопровода-ввода | ООО "Газпром газораспределение Волгоград" | 34-21-505-86389 | пер.Казачий, д.6 | | | | март | 2022 |
| 820 | Городищенский муниципальный район | рп Городище | строительство газопровода-ввода | ООО "Газпром газораспределение Волгоград" | 34-21-505-79555 | пер.Казачий, д.7 | | | | июль | 2022 |
| 821 | Городищенский муниципальный район | рп Городище | строительство газопровода-ввода | ООО "Газпром газораспределение Волгоград" | 34-21-505-83168 | пер.Казачий, д.8 | | | | январь | 2022 |
| 822 | Городищенский муниципальный район | рп Городище | строительство газопровода-ввода | ООО "Газпром газораспределение Волгоград" | 34-21-505-82554 | пер.Казачий, д.9 | | | | июнь | 2022 |
| 823 | Городищенский муниципальный район | рп Городище | врезка на участке заявителя (нулевая врезка) | ООО "Газпром газораспределение Волгоград" | 34-24-505-68730 | пер.Красного Октября, д.23А | | | | июнь | 2025 |

| № п/п | Муниципальное образование | Наименование населенного пункта | Мероприятия, необходимые для подключения или создания технической возможности подключения домовладений, за исключением домовладений, расположенных в границах территории садоводства | Наименование газораспределительной организации | Код объекта строительства | Адрес домовладения (домовладений), за исключением домовладения (домовладений), расположенного в границах территории садоводства, для которого реализуются мероприятия, необходимые для подключения (улица, номер домовладения) | Адрес домовладения (домовладений), за исключением домовладения (домовладений), расположенного в границах территории садоводства, для которого реализуются мероприятия, необходимые для создания технической возможности его подключения (улица, номер домовладения) | Общее количество домовладений, за исключением домовладений, расположенных в границах территории садоводства, для которых реализуются мероприятия, необходимые для подключения | Общее количество домовладений, за исключением домовладений, расположенных в границах территории садоводства, для которых реализуются мероприятия, необходимые для создания технической возможности их подключения | Срок догазификации | |
|---|---|---|---|---|---|---|---|---|---|---|---|
| | | | | | | | | | | месяц | год |
| 1 | 2 | 3 | 4 | 5 | 6 | 7 | 8 | 9 | 10 | 11 | 12 |
| 824 | Городищенский муниципальный район | рп Городище | врезка на участке заявителя (нулевая врезка) | ООО "Газпром газораспределение Волгоград" | 34-22-505-72203 | пер.Красного Октября, д.с кад.№ 34:03:230004:1580 | | | | май | 2024 |
| 825 | Городищенский муниципальный район | рп Городище | строительство распределительного газопровода | ООО "Газпром газораспределение Волгоград" | 34-22-505-72214 | пер.Литераторов, д.1 | | | | июнь | 2024 |
| 826 | Городищенский муниципальный район | рп Городище | строительство газопровода-ввода | ООО "Газпром газораспределение Волгоград" | 34-24-505-62045 | пер.Набережный, д.6 | | | | сентябрь | 2024 |
| 827 | Городищенский муниципальный район | рп Городище | строительство газопровода-ввода | ООО "Газпром газораспределение Волгоград" | 34-21-505-81972 | пер.Продольный, д.11 | | | | октябрь | 2022 |
| 828 | Городищенский муниципальный район | рп Городище | строительство газопровода-ввода | ООО "Газпром газораспределение Волгоград" | 34-24-505-66394 | пер.Продольный, д.9 | | | | октябрь | 2024 |
| 829 | Городищенский муниципальный район | рп Городище | врезка на участке заявителя (нулевая врезка) | ООО "Газпром газораспределение Волгоград" | 34-25-505-57329 | пер.Роз, д.13 | | | | июль | 2025 |
| 830 | Городищенский муниципальный район | рп Городище | строительство газопровода-ввода | ООО "Газпром газораспределение Волгоград" | 34-25-505-57920 | пер.Роз, д.16 | | | | октябрь | 2025 |
| 831 | Городищенский муниципальный район | рп Городище | строительство газопровода-ввода | ООО "Газпром газораспределение Волгоград" | 34-24-505-68726 | пер.Роз, д.19 | | | | ноябрь | 2024 |
| 832 | Городищенский муниципальный район | рп Городище | врезка на участке заявителя (нулевая врезка) | ООО "Газпром газораспределение Волгоград" | 34-22-505-72210 | пер.Роз, д.5 | | | | февраль | 2024 |
| 833 | Городищенский муниципальный район | рп Городище | врезка на участке заявителя (нулевая врезка) | ООО "Газпром газораспределение Волгоград" | 34-25-505-59782 | пер.Сосновый, д.11 | | | | март | 2025 |
| 834 | Городищенский муниципальный район | рп Городище | строительство газопровода-ввода | ООО "Газпром газораспределение Волгоград" | 34-24-505-69185 | пер.Сосновый, д.2 | | | | август | 2027 |

| № п/п | Муниципальное образование | Наименование населенного пункта | Мероприятия, необходимые для подключения или создания технической возможности подключения домовладений, за исключением домовладений, расположенных в границах территории садоводства | Наименование газораспределительной организации | Код объекта строительства | Адрес домовладения (домовладений), за исключением домовладения (домовладений), расположенного в границах территории садоводства, для которого реализуются мероприятия, необходимые для подключения (улица, номер домовладения) | Адрес домовладения (домовладений), за исключением домовладения (домовладений), расположенного в границах территории садоводства, для которого реализуются мероприятия, необходимые для создания технической возможности его подключения (улица, номер домовладения) | Общее количество домовладений, за исключением домовладений, расположенных в границах территории садоводства, для которых реализуются мероприятия, необходимые для подключения | Общее количество домовладений, за исключением домовладений, расположенных в границах территории садоводства, для которых реализуются мероприятия, необходимые для создания технической возможности их подключения | Срок догазификации | |
|---|---|---|---|---|---|---|---|---|---|---|---|
| | | | | | | | | | | месяц | год |
| 1 | 2 | 3 | 4 | 5 | 6 | 7 | 8 | 9 | 10 | 11 | 12 |
| 835 | Городищенский муниципальный район | рп Городище | строительство газопровода-ввода | ООО "Газпром газораспределение Волгоград" | 34-25-505-58015 | пер.Сосновый, д.4 | | | | июнь | 2025 |
| 836 | Городищенский муниципальный район | рп Городище | строительство газопровода-ввода | ООО "Газпром газораспределение Волгоград" | 34-25-505-59781 | пер.Центральный, д.13А | | | | ноябрь | 2025 |
| 837 | Городищенский муниципальный район | рп Городище | строительство газопровода-ввода | ООО "Газпром газораспределение Волгоград" | 34-25-505-59780 | пер.Центральный, д.13Б | | | | ноябрь | 2025 |
| 838 | Городищенский муниципальный район | рп Городище | строительство газопровода-ввода | ООО "Газпром газораспределение Волгоград" | 34-23-505-68699 | пер.Центральный, д.15 | | | | декабрь | 2023 |
| 839 | Городищенский муниципальный район | рп Городище | врезка на участке заявителя (нулевая врезка) | ООО "Газпром газораспределение Волгоград" | 34-22-505-75243 | пер.Центральный, д.20 | | | | сентябрь | 2022 |
| 840 | Городищенский муниципальный район | рп Городище | врезка на участке заявителя (нулевая врезка) | ООО "Газпром газораспределение Волгоград" | 34-25-505-59779 | пер.Центральный, д.22 | | | | апрель | 2025 |
| 841 | Городищенский муниципальный район | рп Городище | врезка на участке заявителя (нулевая врезка) | ООО "Газпром газораспределение Волгоград" | 34-22-505-77859 | пер.Центральный, д.29 | | | | декабрь | 2023 |
| 842 | Городищенский муниципальный район | рп Городище | врезка на участке заявителя (нулевая врезка) | ООО "Газпром газораспределение Волгоград" | 34-25-505-59778 | пер.Ясный, д.29а | | | | июль | 2025 |
| 843 | Городищенский муниципальный район | рп Городище | строительство газопровода-ввода | ООО "Газпром газораспределение Волгоград" | 34-21-505-86388 | пл. Павших борцов, д.24а | | | | январь | 2022 |
| 844 | Городищенский муниципальный район | рп Городище | врезка на участке заявителя (нулевая врезка) | ООО "Газпром газораспределение Волгоград" | 34-22-505-72204 | проезд Ясный, д.12 | | | | апрель | 2024 |
| 845 | Городищенский муниципальный район | рп Городище | врезка на участке заявителя (нулевая врезка) | ООО "Газпром газораспределение Волгоград" | 34-22-505-72205 | проезд Ясный, д.12а | | | | апрель | 2024 |

| № п/п | Муниципальное образование | Наименование населенного пункта | Мероприятия, необходимые для подключения или создания технической возможности подключения домовладений, за исключением домовладений, расположенных в границах территории садоводства | Наименование газораспределительной организации | Код объекта строительства | Адрес домовладения (домовладений), за исключением домовладения (домовладений), расположенного в границах территории садоводства, для которого реализуются мероприятия, необходимые для подключения (улица, номер домовладения) | Адрес домовладения (домовладений), за исключением домовладения (домовладений), расположенного в границах территории садоводства, для которого реализуются мероприятия, необходимые для создания технической возможности его подключения (улица, номер домовладения) | Общее количество домовладений, за исключением домовладений, расположенных в границах территории садоводства, для которых реализуются мероприятия, необходимые для подключения | Общее количество домовладений, за исключением домовладений, расположенных в границах территории садоводства, для которых реализуются мероприятия, необходимые для создания технической возможности их подключения | Срок догазификации | |
|---|---|---|---|---|---|---|---|---|---|---|---|
| | | | | | | | | | | месяц | год |
| 1 | 2 | 3 | 4 | 5 | 6 | 7 | 8 | 9 | 10 | 11 | 12 |
| 846 | Городищенский муниципальный район | рп Городище | врезка на участке заявителя (нулевая врезка) | ООО "Газпром газораспределение Волгоград" | 34-24-505-62041 | проезд Ясный, д.15 | | | | июнь | 2028 |
| 847 | Городищенский муниципальный район | рп Городище | врезка на участке заявителя (нулевая врезка) | ООО "Газпром газораспределение Волгоград" | 34-23-505-69974 | проезд Ясный, д.19 | | | | апрель | 2024 |
| 848 | Городищенский муниципальный район | рп Городище | врезка на участке заявителя (нулевая врезка) | ООО "Газпром газораспределение Волгоград" | 34-23-505-69971 | проезд Ясный, д.21 | | | | ноябрь | 2023 |
| 849 | Городищенский муниципальный район | рп Городище | врезка на участке заявителя (нулевая врезка) | ООО "Газпром газораспределение Волгоград" | 34-22-505-72200 | проезд Ясный, д.35 | | | | ноябрь | 2023 |
| 850 | Городищенский муниципальный район | рп Городище | врезка на участке заявителя (нулевая врезка) | ООО "Газпром газораспределение Волгоград" | 34-22-505-77857 | проезд Ясный, д.9 | | | | декабрь | 2023 |
| 851 | Городищенский муниципальный район | рп Городище | врезка на участке заявителя (нулевая врезка) | ООО "Газпром газораспределение Волгоград" | 34-25-505-59777 | проспект Казачий, д.20 | | | | август | 2025 |
| 852 | Городищенский муниципальный район | рп Городище | врезка на участке заявителя (нулевая врезка) | ООО "Газпром газораспределение Волгоград" | 34-25-505-57328 | ул.2, д.59а | | | | август | 2025 |
| 853 | Городищенский муниципальный район | рп Городище | врезка на участке заявителя (нулевая врезка) | ООО "Газпром газораспределение Волгоград" | 34-24-505-68721 | ул.23 Стрелковой дивизии, д.21 | | | | октябрь | 2027 |
| 854 | Городищенский муниципальный район | рп Городище | строительство газопровода-ввода | ООО "Газпром газораспределение Волгоград" | 34-21-505-82557 | ул.62 армии, д.7Б | | | | май | 2022 |
| 855 | Городищенский муниципальный район | рп Городище | строительство газопровода-ввода | ООО "Газпром газораспределение Волгоград" | 34-21-505-81548 | ул.62 Армии, д.7б/1 | | | | декабрь | 2023 |
| 856 | Городищенский муниципальный район | рп Городище | врезка на участке заявителя (нулевая врезка) | ООО "Газпром газораспределение Волгоград" | 34-22-505-69980 | ул.62 армии, д.7б/4 | | | | октябрь | 2022 |

| № п/п | Муниципальное образование | Наименование населенного пункта | Мероприятия, необходимые для подключения или создания технической возможности подключения домовладений, за исключением домовладений, расположенных в границах территории садоводства | Наименование газораспределительной организации | Код объекта строительства | Адрес домовладения (домовладений), за исключением домовладения (домовладений), расположенного в границах территории садоводства, для которого реализуются мероприятия, необходимые для подключения (улица, номер домовладения) | Адрес домовладения (домовладений), за исключением домовладения (домовладений), расположенного в границах территории садоводства, для которого реализуются мероприятия, необходимые для создания технической возможности его подключения (улица, номер домовладения) | Общее количество домовладений, за исключением домовладений, расположенных в границах территории садоводства, для которых реализуются мероприятия, необходимые для подключения | Общее количество домовладений, за исключением домовладений, расположенных в границах территории садоводства, для которых реализуются мероприятия, необходимые для создания технической возможности их подключения | Срок догазификации | |
|---|---|---|---|---|---|---|---|---|---|---|---|
| | | | | | | | | | | месяц | год |
| 1 | 2 | 3 | 4 | 5 | 6 | 7 | 8 | 9 | 10 | 11 | 12 |
| 857 | Городищенский муниципальный район | рп Городище | врезка на участке заявителя (нулевая врезка) | ООО "Газпром газораспределение Волгоград" | 34-22-505-68689 | ул.62 армии, д.7Б/6 | | | | июль | 2025 |
| 858 | Городищенский муниципальный район | рп Городище | строительство газопровода-ввода | ООО "Газпром газораспределение Волгоград" | 34-25-505-59776 | ул.Автомобилистов, д.11в | | | | июнь | 2025 |
| 859 | Городищенский муниципальный район | рп Городище | строительство газопровода-ввода | ООО "Газпром газораспределение Волгоград" | 34-25-505-57327 | ул.Автомобилистов, д.11г | | | | июнь | 2025 |
| 860 | Городищенский муниципальный район | рп Городище | строительство газопровода-ввода | ООО "Газпром газораспределение Волгоград" | 34-25-505-59775 | ул.Автомобилистов, д.13 | | | | июнь | 2025 |
| 861 | Городищенский муниципальный район | рп Городище | строительство газопровода-ввода | ООО "Газпром газораспределение Волгоград" | 34-21-505-80513 | ул.Автомобилистов, д.81Б | | | | октябрь | 2022 |
| 862 | Городищенский муниципальный район | рп Городище | строительство распределительного газопровода | ООО "Газпром газораспределение Волгоград" | 34-22-505-68698 | ул.Аляева, д.13 | | | | декабрь | 2023 |
| 863 | Городищенский муниципальный район | рп Городище | строительство распределительного газопровода | ООО "Газпром газораспределение Волгоград" | 34-22-505-72223 | ул.Аляева, д.13а | | | | ноябрь | 2022 |
| 864 | Городищенский муниципальный район | рп Городище | строительство распределительного газопровода | ООО "Газпром газораспределение Волгоград" | 34-23-505-69977 | ул.Аляева, д.19 | | | | декабрь | 2023 |
| 865 | Городищенский муниципальный район | рп Городище | врезка на участке заявителя (нулевая врезка) | ООО "Газпром газораспределение Волгоград" | 34-22-505-72207 | ул.Андреева, д.31/1 | | | | март | 2024 |
| 866 | Городищенский муниципальный район | рп Городище | строительство газопровода-ввода | ООО "Газпром газораспределение Волгоград" | 34-22-505-68690 | ул.Бакирова, д.12А | | | | ноябрь | 2022 |
| 867 | Городищенский муниципальный район | рп Городище | строительство газопровода-ввода | ООО "Газпром газораспределение Волгоград" | 34-22-505-68693 | ул.Бакирова, д.3 | | | | май | 2023 |

| № п/п | Муниципальное образование | Наименование населенного пункта | Мероприятия, необходимые для подключения или создания технической возможности подключения домовладений, за исключением домовладений, расположенных в границах территории садоводства | Наименование газораспределительной организации | Код объекта строительства | Адрес домовладения (домовладений), за исключением домовладения (домовладений), расположенного в границах территории садоводства, для которого реализуются мероприятия, необходимые для подключения (улица, номер домовладения) | Адрес домовладения (домовладений), за исключением домовладения (домовладений), расположенного в границах территории садоводства, для которого реализуются мероприятия, необходимые для создания технической возможности его подключения (улица, номер домовладения) | Общее количество домовладений, за исключением домовладений, расположенных в границах территории садоводства, для которых реализуются мероприятия, необходимые для подключения | Общее количество домовладений, за исключением домовладений, расположенных в границах территории садоводства, для которых реализуются мероприятия, необходимые для создания технической возможности их подключения | Срок догазификации | |
|---|---|---|---|---|---|---|---|---|---|---|---|
| | | | | | | | | | | месяц | год |
| 1 | 2 | 3 | 4 | 5 | 6 | 7 | 8 | 9 | 10 | 11 | 12 |
| 868 | Городищенский муниципальный район | рп Городище | строительство газопровода-ввода | ООО "Газпром газораспределение Волгоград" | 34-21-505-80501 | ул.Баррикадная, д.25Б | | | | декабрь | 2023 |
| 869 | Городищенский муниципальный район | рп Городище | строительство газопровода-ввода | ООО "Газпром газораспределение Волгоград" | 34-25-505-59774 | ул.Баррикадная, д.51а/1 | | | | ноябрь | 2025 |
| 870 | Городищенский муниципальный район | рп Городище | строительство газопровода-ввода | ООО "Газпром газораспределение Волгоград" | 34-24-505-68720 | ул.Бородинская, д.16 | | | | апрель | 2025 |
| 871 | Городищенский муниципальный район | рп Городище | строительство газопровода-ввода | ООО "Газпром газораспределение Волгоград" | 34-24-505-62046 | ул.Верхняя, д.12 | | | | декабрь | 2024 |
| 872 | Городищенский муниципальный район | рп Городище | строительство газопровода-ввода | ООО "Газпром газораспределение Волгоград" | 34-21-505-81153 | ул.Верхняя, д.2А | | | | декабрь | 2023 |
| 873 | Городищенский муниципальный район | рп Городище | строительство газопровода-ввода | ООО "Газпром газораспределение Волгоград" | 34-25-505-59773 | ул.Воинов-интернационалистов, д.40 | | | | март | 2025 |
| 874 | Городищенский муниципальный район | рп Городище | строительство распределительного газопровода | ООО "Газпром газораспределение Волгоград" | 34-22-505-69979 | ул.Воинов-Интернационалистов, д.71 | | | | май | 2024 |
| 875 | Городищенский муниципальный район | рп Городище | врезка на участке заявителя (нулевая врезка) | ООО "Газпром газораспределение Волгоград" | 34-24-505-68729 | ул.Воинов-интернационалистов, д.8г | | | | ноябрь | 2024 |
| 876 | Городищенский муниципальный район | рп Городище | строительство газопровода-ввода | ООО "Газпром газораспределение Волгоград" | 34-25-505-59772 | ул.Волгодонская, д.4/3 | | | | март | 2025 |
| 877 | Городищенский муниципальный район | рп Городище | врезка на участке заявителя (нулевая врезка) | ООО "Газпром газораспределение Волгоград" | 34-24-505-61533 | ул.Волгодонская, д.7А | | | | декабрь | 2024 |
| 878 | Городищенский муниципальный район | рп Городище | врезка на участке заявителя (нулевая врезка) | ООО "Газпром газораспределение Волгоград" | 34-22-505-72206 | ул.Восточная, д.13А | | | | апрель | 2024 |

| № п/п | Муниципальное образование | Наименование населенного пункта | Мероприятия, необходимые для подключения или создания технической возможности подключения домовладений, за исключением домовладений, расположенных в границах территории садоводства | Наименование газораспределительной организации | Код объекта строительства | Адрес домовладения (домовладений), за исключением домовладения (домовладений), расположенного в границах территории садоводства, для которого реализуются мероприятия, необходимые для подключения (улица, номер домовладения) | Адрес домовладения (домовладений), за исключением домовладения (домовладений), расположенного в границах территории садоводства, для которого реализуются мероприятия, необходимые для создания технической возможности его подключения (улица, номер домовладения) | Общее количество домовладений, за исключением домовладений, расположенных в границах территории садоводства, для которых реализуются мероприятия, необходимые для подключения | Общее количество домовладений, за исключением домовладений, расположенных в границах территории садоводства, для которых реализуются мероприятия, необходимые для создания технической возможности их подключения | Срок догазификации | |
|---|---|---|---|---|---|---|---|---|---|---|---|
| | | | | | | | | | | месяц | год |
| 1 | 2 | 3 | 4 | 5 | 6 | 7 | 8 | 9 | 10 | 11 | 12 |
| 879 | Городищенский муниципальный район | рп Городище | строительство газопровода-ввода | ООО "Газпром газораспределение Волгоград" | 34-25-505-59771 | ул.Вязов, д.16 | | | | январь | 2025 |
| 880 | Городищенский муниципальный район | рп Городище | строительство газопровода-ввода | ООО "Газпром газораспределение Волгоград" | 34-21-505-79543 | ул.Вязов, д.21а | | | | сентябрь | 2022 |
| 881 | Городищенский муниципальный район | рп Городище | строительство газопровода-ввода | ООО "Газпром газораспределение Волгоград" | 34-21-505-81135 | ул.Вязов, д.28 | | | | ноябрь | 2023 |
| 882 | Городищенский муниципальный район | рп Городище | врезка на участке заявителя (нулевая врезка) | ООО "Газпром газораспределение Волгоград" | 34-22-505-75242 | ул.Вязов, д.3 | | | | август | 2022 |
| 883 | Городищенский муниципальный район | рп Городище | строительство газопровода-ввода | ООО "Газпром газораспределение Волгоград" | 34-21-505-81148 | ул.Вязов, д.31 | | | | декабрь | 2023 |
| 884 | Городищенский муниципальный район | рп Городище | строительство газопровода-ввода | ООО "Газпром газораспределение Волгоград" | 34-21-505-81142 | ул.Вязов, д.34 | | | | сентябрь | 2023 |
| 885 | Городищенский муниципальный район | рп Городище | строительство газопровода-ввода | ООО "Газпром газораспределение Волгоград" | 34-21-505-79546 | ул.Вязов, д.35 | | | | сентябрь | 2022 |
| 886 | Городищенский муниципальный район | рп Городище | строительство газопровода-ввода | ООО "Газпром газораспределение Волгоград" | 34-23-505-70289 | ул.Вязов, д.36 | | | | ноябрь | 2024 |
| 887 | Городищенский муниципальный район | рп Городище | строительство газопровода-ввода | ООО "Газпром газораспределение Волгоград" | 34-21-505-81139 | ул.Вязов, д.47 | | | | апрель | 2024 |
| 888 | Городищенский муниципальный район | рп Городище | строительство газопровода-ввода | ООО "Газпром газораспределение Волгоград" | 34-21-505-86386 | ул.Вязов, д.49 | | | | январь | 2024 |
| 889 | Городищенский муниципальный район | рп Городище | строительство газопровода-ввода | ООО "Газпром газораспределение Волгоград" | 34-22-505-74098 | ул.Вязов, д.50 | | | | апрель | 2023 |

| № п/п | Муниципальное образование | Наименование населенного пункта | Мероприятия, необходимые для подключения или создания технической возможности подключения домовладений, за исключением домовладений, расположенных в границах территории садоводства | Наименование газораспределительной организации | Код объекта строительства | Адрес домовладения (домовладений), за исключением домовладения (домовладений), расположенного в границах территории садоводства, для которого реализуются мероприятия, необходимые для подключения (улица, номер домовладения) | Адрес домовладения (домовладений), за исключением домовладения (домовладений), расположенного в границах территории садоводства, для которого реализуются мероприятия, необходимые для создания технической возможности его подключения (улица, номер домовладения) | Общее количество домовладений, за исключением домовладений, расположенных в границах территории садоводства, для которых реализуются мероприятия, необходимые для подключения | Общее количество домовладений, за исключением домовладений, расположенных в границах территории садоводства, для которых реализуются мероприятия, необходимые для создания технической возможности их подключения | Срок догазификации | |
|---|---|---|---|---|---|---|---|---|---|---|---|
| | | | | | | | | | | месяц | год |
| 1 | 2 | 3 | 4 | 5 | 6 | 7 | 8 | 9 | 10 | 11 | 12 |
| 890 | Городищенский муниципальный район | рп Городище | строительство газопровода-ввода | ООО "Газпром газораспределение Волгоград" | 34-22-505-70849 | ул.Вязов, д.55 | | | | декабрь | 2023 |
| 891 | Городищенский муниципальный район | рп Городище | строительство газопровода-ввода | ООО "Газпром газораспределение Волгоград" | 34-21-505-81961 | ул.Вязов, д.58 | | | | декабрь | 2023 |
| 892 | Городищенский муниципальный район | рп Городище | строительство газопровода-ввода | ООО "Газпром газораспределение Волгоград" | 34-25-505-59770 | ул.Горная, д.24 | | | | июнь | 2025 |
| 893 | Городищенский муниципальный район | рп Городище | строительство газопровода-ввода | ООО "Газпром газораспределение Волгоград" | 34-21-505-86385 | ул.Горная, д.28 | | | | октябрь | 2022 |
| 894 | Городищенский муниципальный район | рп Городище | строительство газопровода-ввода | ООО "Газпром газораспределение Волгоград" | 34-22-505-70855 | ул.Горная, д.30 | | | | май | 2024 |
| 895 | Городищенский муниципальный район | рп Городище | строительство газопровода-ввода | ООО "Газпром газораспределение Волгоград" | 34-21-505-79557 | ул.Горького, д.20 | | | | сентябрь | 2022 |
| 896 | Городищенский муниципальный район | рп Городище | строительство газопровода-ввода | ООО "Газпром газораспределение Волгоград" | 34-21-505-81966 | ул.Горького, д.46/2а | | | | июль | 2023 |
| 897 | Городищенский муниципальный район | рп Городище | строительство газопровода-ввода | ООО "Газпром газораспределение Волгоград" | 34-21-505-79559 | ул.Дачная, д.103 | | | | сентябрь | 2022 |
| 898 | Городищенский муниципальный район | рп Городище | врезка на участке заявителя (нулевая врезка) | ООО "Газпром газораспределение Волгоград" | 34-23-505-69975 | ул.Демократическая, д.34-2 | | | | декабрь | 2023 |
| 899 | Городищенский муниципальный район | рп Городище | врезка на участке заявителя (нулевая врезка) | ООО "Газпром газораспределение Волгоград" | 34-24-505-68703 | ул.Демократическая, д.43 | | | | март | 2023 |
| 900 | Городищенский муниципальный район | рп Городище | строительство газопровода-ввода | ООО "Газпром газораспределение Волгоград" | 34-25-505-59769 | ул.Демократическая, д.50 | | | | январь | 2025 |

| № п/п | Муниципальное образование | Наименование населенного пункта | Мероприятия, необходимые для подключения или создания технической возможности подключения домовладений, за исключением домовладений, расположенных в границах территории садоводства | Наименование газораспределительной организации | Код объекта строительства | Адрес домовладения (домовладений), за исключением домовладения (домовладений), расположенного в границах территории садоводства, для которого реализуются мероприятия, необходимые для подключения (улица, номер домовладения) | Адрес домовладения (домовладений), за исключением домовладения (домовладений), расположенного в границах территории садоводства, для которого реализуются мероприятия, необходимые для создания технической возможности его подключения (улица, номер домовладения) | Общее количество домовладений, за исключением домовладений, расположенных в границах территории садоводства, для которых реализуются мероприятия, необходимые для подключения | Общее количество домовладений, за исключением домовладений, расположенных в границах территории садоводства, для которых реализуются мероприятия, необходимые для создания технической возможности их подключения | Срок догазификации | |
|---|---|---|---|---|---|---|---|---|---|---|---|
| | | | | | | | | | | месяц | год |
| 1 | 2 | 3 | 4 | 5 | 6 | 7 | 8 | 9 | 10 | 11 | 12 |
| 901 | Городищенский муниципальный район | рп Городище | строительство газопровода-ввода | ООО "Газпром газораспределение Волгоград" | 34-21-505-81544 | ул.Дзержинского, д.11/2а | | | | декабрь | 2023 |
| 902 | Городищенский муниципальный район | рп Городище | врезка на участке заявителя (нулевая врезка) | ООО "Газпром газораспределение Волгоград" | 34-22-505-78723 | ул.Димитрова, д.28 | | | | июнь | 2023 |
| 903 | Городищенский муниципальный район | рп Городище | врезка на участке заявителя (нулевая врезка) | ООО "Газпром газораспределение Волгоград" | 34-25-505-57326 | ул.Димитрова, д.2а | | | | май | 2025 |
| 904 | Городищенский муниципальный район | рп Городище | врезка на участке заявителя (нулевая врезка) | ООО "Газпром газораспределение Волгоград" | 34-22-505-75244 | ул.Димитрова, д.46 | | | | август | 2022 |
| 905 | Городищенский муниципальный район | рп Городище | врезка на участке заявителя (нулевая врезка) | ООО "Газпром газораспределение Волгоград" | 34-24-505-69968 | ул.Дружбы, д.13 | | | | март | 2028 |
| 906 | Городищенский муниципальный район | рп Городище | врезка на участке заявителя (нулевая врезка) | ООО "Газпром газораспределение Волгоград" | 34-23-505-68707 | ул.Дружбы, д.50 | | | | апрель | 2027 |
| 907 | Городищенский муниципальный район | рп Городище | строительство газопровода-ввода | ООО "Газпром газораспределение Волгоград" | 34-24-505-61542 | ул.Зеленая, д.10 | | | | март | 2028 |
| 908 | Городищенский муниципальный район | рп Городище | строительство газопровода-ввода | ООО "Газпром газораспределение Волгоград" | 34-24-505-61547 | ул.Зеленая, д.18А | | | | декабрь | 2024 |
| 909 | Городищенский муниципальный район | рп Городище | строительство газопровода-ввода | ООО "Газпром газораспределение Волгоград" | 34-24-505-61550 | ул.Зеленая, д.20А | | | | декабрь | 2024 |
| 910 | Городищенский муниципальный район | рп Городище | строительство газопровода-ввода | ООО "Газпром газораспределение Волгоград" | 34-24-505-61546 | ул.Зеленая, д.22А | | | | январь | 2028 |
| 911 | Городищенский муниципальный район | рп Городище | строительство газопровода-ввода | ООО "Газпром газораспределение Волгоград" | 34-24-505-61545 | ул.Зеленая, д.24А | | | | январь | 2028 |

| № п/п | Муниципальное образование | Наименование населенного пункта | Мероприятия, необходимые для подключения или создания технической возможности подключения домовладений, за исключением домовладений, расположенных в границах территории садоводства | Наименование газораспределительной организации | Код объекта строительства | Адрес домовладения (домовладений), за исключением домовладения (домовладений), расположенного в границах территории садоводства, для которого реализуются мероприятия, необходимые для подключения (улица, номер домовладения) | Адрес домовладения (домовладений), за исключением домовладения (домовладений), расположенного в границах территории садоводства, для которого реализуются мероприятия, необходимые для создания технической возможности его подключения (улица, номер домовладения) | Общее количество домовладений, за исключением домовладений, расположенных в границах территории садоводства, для которых реализуются мероприятия, необходимые для подключения | Общее количество домовладений, за исключением домовладений, расположенных в границах территории садоводства, для которых реализуются мероприятия, необходимые для создания технической возможности их подключения | Срок догазификации | |
|---|---|---|---|---|---|---|---|---|---|---|---|
| | | | | | | | | | | месяц | год |
| 1 | 2 | 3 | 4 | 5 | 6 | 7 | 8 | 9 | 10 | 11 | 12 |
| 912 | Городищенский муниципальный район | рп Городище | строительство газопровода-ввода | ООО "Газпром газораспределение Волгоград" | 34-21-505-86397 | ул.Зеленая, д.26А | | | | ноябрь | 2022 |
| 913 | Городищенский муниципальный район | рп Городище | врезка на участке заявителя (нулевая врезка) | ООО "Газпром газораспределение Волгоград" | 34-24-505-68712 | ул.им. Адмирала Исакова, д.28 | | | | июль | 2028 |
| 914 | Городищенский муниципальный район | рп Городище | врезка на участке заявителя (нулевая врезка) | ООО "Газпром газораспределение Волгоград" | 34-24-505-68722 | ул.им. Адмирала Исакова, д.8а | | | | октябрь | 2024 |
| 915 | Городищенский муниципальный район | рп Городище | строительство газопровода-ввода | ООО "Газпром газораспределение Волгоград" | 34-24-505-61544 | ул.им. Б.Пастернака, д.49 | | | | февраль | 2028 |
| 916 | Городищенский муниципальный район | рп Городище | строительство газопровода-ввода | ООО "Газпром газораспределение Волгоград" | 34-24-505-60821 | ул.им. Героев-зенитчиц, д.14 | | | | март | 2025 |
| 917 | Городищенский муниципальный район | рп Городище | строительство газопровода-ввода | ООО "Газпром газораспределение Волгоград" | 34-24-505-61551 | ул.им. М.Булгакова, д.22 | | | | декабрь | 2024 |
| 918 | Городищенский муниципальный район | рп Городище | строительство газопровода-ввода | ООО "Газпром газораспределение Волгоград" | 34-24-505-61552 | ул.им. старшего сержанта М.Н. Саратовцева, д.6А | | | | декабрь | 2024 |
| 919 | Городищенский муниципальный район | рп Городище | врезка на участке заявителя (нулевая врезка) | ООО "Газпром газораспределение Волгоград" | 34-22-505-72199 | ул.Им. Адмирала Исакова, д.22 | | | | ноябрь | 2023 |
| 920 | Городищенский муниципальный район | рп Городище | врезка на участке заявителя (нулевая врезка) | ООО "Газпром газораспределение Волгоград" | 34-23-505-69973 | ул.Им. Адмирала Исакова, д.2Б | | | | апрель | 2024 |
| 921 | Городищенский муниципальный район | рп Городище | врезка на участке заявителя (нулевая врезка) | ООО "Газпром газораспределение Волгоград" | 34-22-505-72201 | ул.Им. Адмирала Исакова, д.5 | | | | ноябрь | 2023 |
| 922 | Городищенский муниципальный район | рп Городище | строительство распределительного газопровода | ООО "Газпром газораспределение Волгоград" | 34-25-505-57325 | ул.им. Арькова Сергея, д.11 | | | | декабрь | 2025 |

| № п/п | Муниципальное образование | Наименование населенного пункта | Мероприятия, необходимые для подключения или создания технической возможности подключения домовладений, за исключением домовладений, расположенных в границах территории садоводства | Наименование газораспределительной организации | Код объекта строительства | Адрес домовладения (домовладений), за исключением домовладения (домовладений), расположенного в границах территории садоводства, для которого реализуются мероприятия, необходимые для подключения (улица, номер домовладения) | Адрес домовладения (домовладений), за исключением домовладения (домовладений), расположенного в границах территории садоводства, для которого реализуются мероприятия, необходимые для создания технической возможности его подключения (улица, номер домовладения) | Общее количество домовладений, за исключением домовладений, расположенных в границах территории садоводства, для которых реализуются мероприятия, необходимые для подключения | Общее количество домовладений, за исключением домовладений, расположенных в границах территории садоводства, для которых реализуются мероприятия, необходимые для создания технической возможности их подключения | Срок догазификации | |
|---|---|---|---|---|---|---|---|---|---|---|---|
| | | | | | | | | | | месяц | год |
| 1 | 2 | 3 | 4 | 5 | 6 | 7 | 8 | 9 | 10 | 11 | 12 |
| 923 | Городищенский муниципальный район | рп Городище | строительство газопровода-ввода | ООО "Газпром газораспределение Волгоград" | 34-22-505-90625 | ул.Им. Б. Пастернака, д.17 | | | | сентябрь | 2024 |
| 924 | Городищенский муниципальный район | рп Городище | строительство распределительного газопровода | ООО "Газпром газораспределение Волгоград" | 34-22-505-77861 | ул.Им. Б. Пастернака, д.21 | | | | январь | 2024 |
| 925 | Городищенский муниципальный район | рп Городище | строительство распределительного газопровода | ООО "Газпром газораспределение Волгоград" | 34-22-505-72222 | ул.Им. Б. Пастернака, д.23 | | | | январь | 2024 |
| 926 | Городищенский муниципальный район | рп Городище | врезка на участке заявителя (нулевая врезка) | ООО "Газпром газораспределение Волгоград" | 34-22-505-72211 | ул.Им. Б. Пастернака, д.31 | | | | январь | 2028 |
| 927 | Городищенский муниципальный район | рп Городище | строительство газопровода-ввода | ООО "Газпром газораспределение Волгоград" | 34-22-505-68692 | ул.Им. В. В. Меркулова, д.24 | | | | январь | 2023 |
| 928 | Городищенский муниципальный район | рп Городище | строительство газопровода-ввода | ООО "Газпром газораспределение Волгоград" | 34-22-505-68691 | ул.Им. В. В. Меркулова, д.30 | | | | январь | 2023 |
| 929 | Городищенский муниципальный район | рп Городище | строительство распределительного газопровода | ООО "Газпром газораспределение Волгоград" | 34-24-505-69709 | ул.Им. В. Гроссмана, д.23 | | | | апрель | 2027 |
| 930 | Городищенский муниципальный район | рп Городище | строительство газопровода-ввода | ООО "Газпром газораспределение Волгоград" | 34-22-505-90626 | ул.Им. В. Гроссмана, д.26 | | | | декабрь | 2023 |
| 931 | Городищенский муниципальный район | рп Городище | строительство газопровода-ввода | ООО "Газпром газораспределение Волгоград" | 34-22-505-70856 | ул.Им. Героев-зенитчиц, д.10 | | | | май | 2024 |
| 932 | Городищенский муниципальный район | рп Городище | строительство газопровода-ввода | ООО "Газпром газораспределение Волгоград" | 34-21-505-80504 | ул.Им. Героев-Зенитчиц, д.6 | | | | декабрь | 2023 |
| 933 | Городищенский муниципальный район | рп Городище | строительство распределительного газопровода | ООО "Газпром газораспределение Волгоград" | 34-24-505-69708 | ул.Им. М. Булгакова, д.2 | | | | май | 2024 |

| № п/п | Муниципальное образование | Наименование населенного пункта | Мероприятия, необходимые для подключения или создания технической возможности подключения домовладений, за исключением домовладений, расположенных в границах территории садоводства | Наименование газораспределительной организации | Код объекта строительства | Адрес домовладения (домовладений), за исключением домовладения (домовладений), расположенного в границах территории садоводства, для которого реализуются мероприятия, необходимые для подключения (улица, номер домовладения) | Адрес домовладения (домовладений), за исключением домовладения (домовладений), расположенного в границах территории садоводства, для которого реализуются мероприятия, необходимые для создания технической возможности его подключения (улица, номер домовладения) | Общее количество домовладений, за исключением домовладений, расположенных в границах территории садоводства, для которых реализуются мероприятия, необходимые для подключения | Общее количество домовладений, за исключением домовладений, расположенных в границах территории садоводства, для которых реализуются мероприятия, необходимые для создания технической возможности их подключения | Срок догазификации | |
|---|---|---|---|---|---|---|---|---|---|---|---|
| | | | | | | | | | | месяц | год |
| 1 | 2 | 3 | 4 | 5 | 6 | 7 | 8 | 9 | 10 | 11 | 12 |
| 934 | Городищенский муниципальный район | рп Городище | строительство распределительного газопровода | ООО "Газпром газораспределение Волгоград" | 34-22-505-72221 | ул.Им. М. Булгакова, д.21 | | | | январь | 2024 |
| 935 | Городищенский муниципальный район | рп Городище | строительство газопровода-ввода | ООО "Газпром газораспределение Волгоград" | 34-22-505-90627 | ул.Им. М. Зощенко, д.17 | | | | сентябрь | 2024 |
| 936 | Городищенский муниципальный район | рп Городище | строительство газопровода-ввода | ООО "Газпром газораспределение Волгоград" | 34-23-505-70288 | ул.Им. Старшего сержанта М. Н. Саратовцева, д.4А | | | | апрель | 2024 |
| 937 | Городищенский муниципальный район | рп Городище | строительство газопровода-ввода | ООО "Газпром газораспределение Волгоград" | 34-25-505-59767 | ул.Камышовая, д.129 | | | | март | 2025 |
| 938 | Городищенский муниципальный район | рп Городище | строительство газопровода-ввода | ООО "Газпром газораспределение Волгоград" | 34-21-505-80509 | ул.Камышовая, д.28 | | | | октябрь | 2023 |
| 939 | Городищенский муниципальный район | рп Городище | строительство газопровода-ввода | ООО "Газпром газораспределение Волгоград" | 34-21-505-79564 | ул.Камышовая, д.5а | | | | июль | 2022 |
| 940 | Городищенский муниципальный район | рп Городище | строительство газопровода-ввода | ООО "Газпром газораспределение Волгоград" | 34-24-505-68727 | ул.Камышовая, д.5Б | | | | май | 2028 |
| 941 | Городищенский муниципальный район | рп Городище | строительство газопровода-ввода | ООО "Газпром газораспределение Волгоград" | 34-21-505-80806 | ул.Камышовая, д.8 | | | | октябрь | 2022 |
| 942 | Городищенский муниципальный район | рп Городище | строительство газопровода-ввода | ООО "Газпром газораспределение Волгоград" | 34-21-505-82562 | ул.Карла Маркса, д.33А | | | | апрель | 2022 |
| 943 | Городищенский муниципальный район | рп Городище | строительство газопровода-ввода | ООО "Газпром газораспределение Волгоград" | 34-24-505-69186 | ул.Кирова, д.30 | | | | ноябрь | 2024 |
| 944 | Городищенский муниципальный район | рп Городище | врезка на участке заявителя (нулевая врезка) | ООО "Газпром газораспределение Волгоград" | 34-24-505-69165 | ул.Кирова, д.66 | | | | декабрь | 2024 |

| № п/п | Муниципальное образование | Наименование населенного пункта | Мероприятия, необходимые для подключения или создания технической возможности подключения домовладений, за исключением домовладений, расположенных в границах территории садоводства | Наименование газораспределительной организации | Код объекта строительства | Адрес домовладения (домовладений), за исключением домовладения (домовладений), расположенного в границах территории садоводства, для которого реализуются мероприятия, необходимые для подключения (улица, номер домовладения) | Адрес домовладения (домовладений), за исключением домовладения (домовладений), расположенного в границах территории садоводства, для которого реализуются мероприятия, необходимые для создания технической возможности его подключения (улица, номер домовладения) | Общее количество домовладений, за исключением домовладений, расположенных в границах территории садоводства, для которых реализуются мероприятия, необходимые для подключения | Общее количество домовладений, за исключением домовладений, расположенных в границах территории садоводства, для которых реализуются мероприятия, необходимые для создания технической возможности их подключения | Срок догазификации | |
|---|---|---|---|---|---|---|---|---|---|---|---|
| | | | | | | | | | | месяц | год |
| 1 | 2 | 3 | 4 | 5 | 6 | 7 | 8 | 9 | 10 | 11 | 12 |
| 945 | Городищенский муниципальный район | рп Городище | строительство распределительного газопровода | ООО "Газпром газораспределение Волгоград" | 34-22-505-77860 | ул.Кольцевая, д.16 | | | | май | 2024 |
| 946 | Городищенский муниципальный район | рп Городище | строительство распределительного газопровода | ООО "Газпром газораспределение Волгоград" | 34-22-505-69981 | ул.Кольцевая, д.27 | | | | октябрь | 2023 |
| 947 | Городищенский муниципальный район | рп Городище | строительство распределительного газопровода | ООО "Газпром газораспределение Волгоград" | 34-22-505-72220 | ул.Кольцевая, д.29 | | | | январь | 2024 |
| 948 | Городищенский муниципальный район | рп Городище | строительство газопровода-ввода | ООО "Газпром газораспределение Волгоград" | 34-25-505-59766 | ул.Кольцевая, д.3 | | | | февраль | 2025 |
| 949 | Городищенский муниципальный район | рп Городище | строительство распределительного газопровода | ООО "Газпром газораспределение Волгоград" | 34-22-505-72218 | ул.Кольцевая, д.31 | | | | май | 2024 |
| 950 | Городищенский муниципальный район | рп Городище | строительство распределительного газопровода | ООО "Газпром газораспределение Волгоград" | 34-22-505-72215 | ул.Кольцевая, д.33 | | | | июнь | 2024 |
| 951 | Городищенский муниципальный район | рп Городище | строительство распределительного газопровода | ООО "Газпром газораспределение Волгоград" | 34-22-505-69166 | ул.Кольцевая, д.39 | | | | апрель | 2024 |
| 952 | Городищенский муниципальный район | рп Городище | строительство распределительного газопровода | ООО "Газпром газораспределение Волгоград" | 34-22-505-77862 | ул.Кольцевая, д.41 | | | | октябрь | 2023 |
| 953 | Городищенский муниципальный район | рп Городище | строительство газопровода-ввода | ООО "Газпром газораспределение Волгоград" | 34-24-505-68731 | ул.Кольцевая, д.49 | | | | декабрь | 2024 |
| 954 | Городищенский муниципальный район | рп Городище | строительство распределительного газопровода | ООО "Газпром газораспределение Волгоград" | 34-22-505-72216 | ул.Кольцевая, д.51 | | | | май | 2024 |
| 955 | Городищенский муниципальный район | рп Городище | строительство распределительного газопровода | ООО "Газпром газораспределение Волгоград" | 34-24-505-69703 | ул.Кольцевая, д.8 | | | | май | 2025 |

| № п/п | Муниципальное образование | Наименование населенного пункта | Мероприятия, необходимые для подключения или создания технической возможности подключения домовладений, за исключением домовладений, расположенных в границах территории садоводства | Наименование газораспределительной организации | Код объекта строительства | Адрес домовладения (домовладений), за исключением домовладения (домовладений), расположенного в границах территории садоводства, для которого реализуются мероприятия, необходимые для подключения (улица, номер домовладения) | Адрес домовладения (домовладений), за исключением домовладения (домовладений), расположенного в границах территории садоводства, для которого реализуются мероприятия, необходимые для создания технической возможности его подключения (улица, номер домовладения) | Общее количество домовладений, за исключением домовладений, расположенных в границах территории садоводства, для которых реализуются мероприятия, необходимые для подключения | Общее количество домовладений, за исключением домовладений, расположенных в границах территории садоводства, для которых реализуются мероприятия, необходимые для создания технической возможности их подключения | Срок догазификации | |
|---|---|---|---|---|---|---|---|---|---|---|---|
| | | | | | | | | | | месяц | год |
| 1 | 2 | 3 | 4 | 5 | 6 | 7 | 8 | 9 | 10 | 11 | 12 |
| 956 | Городищенский муниципальный район | рп Городище | строительство газопровода-ввода | ООО "Газпром газораспределение Волгоград" | 34-24-505-69187 | ул.Комсомольская, д.18 | | | | декабрь | 2024 |
| 957 | Городищенский муниципальный район | рп Городище | строительство газопровода-ввода | ООО "Газпром газораспределение Волгоград" | 34-21-505-81965 | ул.Комсомольская, д.28А | | | | декабрь | 2023 |
| 958 | Городищенский муниципальный район | рп Городище | строительство газопровода-ввода | ООО "Газпром газораспределение Волгоград" | 34-21-505-79548 | ул.Комсомольская, д.4а | | | | сентябрь | 2022 |
| 959 | Городищенский муниципальный район | рп Городище | строительство газопровода-ввода | ООО "Газпром газораспределение Волгоград" | 34-24-505-61548 | ул.Кооперативная, д.12А | | | | январь | 2028 |
| 960 | Городищенский муниципальный район | рп Городище | строительство газопровода-ввода | ООО "Газпром газораспределение Волгоград" | 34-22-505-90629 | ул.Кооперативная, д.2б | | | | август | 2023 |
| 961 | Городищенский муниципальный район | рп Городище | строительство газопровода-ввода | ООО "Газпром газораспределение Волгоград" | 34-24-505-68734 | ул.Кооперативная, д.3 | | | | май | 2028 |
| 962 | Городищенский муниципальный район | рп Городище | строительство газопровода-ввода | ООО "Газпром газораспределение Волгоград" | 34-24-505-69188 | ул.Красная, д.30 | | | | декабрь | 2024 |
| 963 | Городищенский муниципальный район | рп Городище | строительство газопровода-ввода | ООО "Газпром газораспределение Волгоград" | 34-21-505-81541 | ул.Красная, д.31 | | | | декабрь | 2023 |
| 964 | Городищенский муниципальный район | рп Городище | строительство газопровода-ввода | ООО "Газпром газораспределение Волгоград" | 34-21-505-79561 | ул.Краснознаменская, д.10 | | | | июль | 2022 |
| 965 | Городищенский муниципальный район | рп Городище | строительство газопровода-ввода | ООО "Газпром газораспределение Волгоград" | 34-21-505-79538 | ул.Краснознаменская, д.111/1 | | | | август | 2022 |
| 966 | Городищенский муниципальный район | рп Городище | строительство газопровода-ввода | ООО "Газпром газораспределение Волгоград" | 34-21-505-79556 | ул.Краснознаменская, д.87 | | | | сентябрь | 2022 |

| № п/п | Муниципальное образование | Наименование населенного пункта | Мероприятия, необходимые для подключения или создания технической возможности подключения домовладений, за исключением домовладений, расположенных в границах территории садоводства | Наименование газораспределительной организации | Код объекта строительства | Адрес домовладения (домовладений), за исключением домовладения (домовладений), расположенного в границах территории садоводства, для которого реализуются мероприятия, необходимые для подключения (улица, номер домовладения) | Адрес домовладения (домовладений), за исключением домовладения (домовладений), расположенного в границах территории садоводства, для которого реализуются мероприятия, необходимые для создания технической возможности его подключения (улица, номер домовладения) | Общее количество домовладений, за исключением домовладений, расположенных в границах территории садоводства, для которых реализуются мероприятия, необходимые для подключения | Общее количество домовладений, за исключением домовладений, расположенных в границах территории садоводства, для которых реализуются мероприятия, необходимые для создания технической возможности их подключения | Срок догазификации | |
|---|---|---|---|---|---|---|---|---|---|---|---|
| | | | | | | | | | | месяц | год |
| 1 | 2 | 3 | 4 | 5 | 6 | 7 | 8 | 9 | 10 | 11 | 12 |
| 967 | Городищенский муниципальный район | рп Городище | строительство газопровода-ввода | ООО "Газпром газораспределение Волгоград" | 34-21-505-79550 | ул.Краснознаменская, д.95 | | | | сентябрь | 2022 |
| 968 | Городищенский муниципальный район | рп Городище | строительство газопровода-ввода | ООО "Газпром газораспределение Волгоград" | 34-21-505-79562 | ул.Ленина, д.13А | | | | август | 2022 |
| 969 | Городищенский муниципальный район | рп Городище | врезка на участке заявителя (нулевая врезка) | ООО "Газпром газораспределение Волгоград" | 34-24-505-62042 | ул.Ленина, д.17А | | | | июнь | 2028 |
| 970 | Городищенский муниципальный район | рп Городище | строительство газопровода-ввода | ООО "Газпром газораспределение Волгоград" | 34-21-505-79541 | ул.Ленина, д.28 | | | | сентябрь | 2022 |
| 971 | Городищенский муниципальный район | рп Городище | строительство газопровода-ввода | ООО "Газпром газораспределение Волгоград" | 34-23-505-68728 | ул.Ленина, д.60 | | | | декабрь | 2023 |
| 972 | Городищенский муниципальный район | рп Городище | строительство газопровода-ввода | ООО "Газпром газораспределение Волгоград" | 34-21-505-81151 | ул.Лесомелиоративная, д.12 | | | | декабрь | 2023 |
| 973 | Городищенский муниципальный район | рп Городище | врезка на участке заявителя (нулевая врезка) | ООО "Газпром газораспределение Волгоград" | 34-23-505-68706 | ул.Луговая, д.14 | | | | октябрь | 2025 |
| 974 | Городищенский муниципальный район | рп Городище | строительство газопровода-ввода | ООО "Газпром газораспределение Волгоград" | 34-21-505-79547 | ул.Луговая, д.2 | | | | сентябрь | 2022 |
| 975 | Городищенский муниципальный район | рп Городище | строительство газопровода-ввода | ООО "Газпром газораспределение Волгоград" | 34-21-505-80503 | ул.Луговая, д.35 | | | | декабрь | 2023 |
| 976 | Городищенский муниципальный район | рп Городище | строительство газопровода-ввода | ООО "Газпром газораспределение Волгоград" | 34-21-505-79540 | ул.Луговая, д.53 | | | | сентябрь | 2022 |
| 977 | Городищенский муниципальный район | рп Городище | строительство газопровода-ввода | ООО "Газпром газораспределение Волгоград" | 34-25-505-59764 | ул.Мечетинская, д.11 | | | | февраль | 2025 |

| № п/п | Муниципальное образование | Наименование населенного пункта | Мероприятия, необходимые для подключения или создания технической возможности подключения домовладений, за исключением домовладений, расположенных в границах территории садоводства | Наименование газораспределительной организации | Код объекта строительства | Адрес домовладения (домовладений), за исключением домовладения (домовладений), расположенного в границах территории садоводства, для которого реализуются мероприятия, необходимые для подключения (улица, номер домовладения) | Адрес домовладения (домовладений), за исключением домовладения (домовладений), расположенного в границах территории садоводства, для которого реализуются мероприятия, необходимые для создания технической возможности его подключения (улица, номер домовладения) | Общее количество домовладений, за исключением домовладений, расположенных в границах территории садоводства, для которых реализуются мероприятия, необходимые для подключения | Общее количество домовладений, за исключением домовладений, расположенных в границах территории садоводства, для которых реализуются мероприятия, необходимые для создания технической возможности их подключения | Срок догазификации | |
|---|---|---|---|---|---|---|---|---|---|---|---|
| | | | | | | | | | | месяц | год |
| 1 | 2 | 3 | 4 | 5 | 6 | 7 | 8 | 9 | 10 | 11 | 12 |
| 978 | Городищенский муниципальный район | рп Городище | строительство газопровода-ввода | ООО "Газпром газораспределение Волгоград" | 34-24-505-68725 | ул.Мечетинская, д.11а | | | | октябрь | 2024 |
| 979 | Городищенский муниципальный район | рп Городище | строительство газопровода-ввода | ООО "Газпром газораспределение Волгоград" | 34-24-505-68719 | ул.Мира, д.40/1 | | | | октябрь | 2024 |
| 980 | Городищенский муниципальный район | рп Городище | строительство газопровода-ввода | ООО "Газпром газораспределение Волгоград" | 34-24-505-69182 | ул.Набережная, д.6 а | | | | декабрь | 2024 |
| 981 | Городищенский муниципальный район | рп Городище | врезка на участке заявителя (нулевая врезка) | ООО "Газпром газораспределение Волгоград" | 34-22-505-68694 | ул.Невтянников, д.26 | | | | июнь | 2023 |
| 982 | Городищенский муниципальный район | рп Городище | строительство газопровода-ввода | ООО "Газпром газораспределение Волгоград" | 34-22-505-70848 | ул.Нефтяников, д.17 | | | | январь | 2024 |
| 983 | Городищенский муниципальный район | рп Городище | строительство газопровода-ввода | ООО "Газпром газораспределение Волгоград" | 34-21-505-81543 | ул.Нефтяников, д.21 1 | | | | август | 2022 |
| 984 | Городищенский муниципальный район | рп Городище | строительство газопровода-ввода | ООО "Газпром газораспределение Волгоград" | 34-21-505-81963 | ул.Нефтяников, д.25 1 | | | | август | 2022 |
| 985 | Городищенский муниципальный район | рп Городище | строительство газопровода-ввода | ООО "Газпром газораспределение Волгоград" | 34-21-505-81959 | ул.Нефтяников, д.25 2 | | | | август | 2022 |
| 986 | Городищенский муниципальный район | рп Городище | строительство газопровода-ввода | ООО "Газпром газораспределение Волгоград" | 34-22-505-90632 | ул.Нефтяников, д.27 | | | | июнь | 2023 |
| 987 | Городищенский муниципальный район | рп Городище | строительство газопровода-ввода | ООО "Газпром газораспределение Волгоград" | 34-22-505-76364 | ул.Нефтяников, д.27/2 | | | | январь | 2022 |
| 988 | Городищенский муниципальный район | рп Городище | строительство газопровода-ввода | ООО "Газпром газораспределение Волгоград" | 34-21-505-80512 | ул.Нефтяников, д.29 | | | | ноябрь | 2022 |

| № п/п | Муниципальное образование | Наименование населенного пункта | Мероприятия, необходимые для подключения или создания технической возможности подключения домовладений, за исключением домовладений, расположенных в границах территории садоводства | Наименование газораспределительной организации | Код объекта строительства | Адрес домовладения (домовладений), за исключением домовладения (домовладений), расположенного в границах территории садоводства, для которого реализуются мероприятия, необходимые для подключения (улица, номер домовладения) | Адрес домовладения (домовладений), за исключением домовладения (домовладений), расположенного в границах территории садоводства, для которого реализуются мероприятия, необходимые для создания технической возможности его подключения (улица, номер домовладения) | Общее количество домовладений, за исключением домовладений, расположенных в границах территории садоводства, для которых реализуются мероприятия, необходимые для подключения | Общее количество домовладений, за исключением домовладений, расположенных в границах территории садоводства, для которых реализуются мероприятия, необходимые для создания технической возможности их подключения | Срок догазификации | |
|---|---|---|---|---|---|---|---|---|---|---|---|
| | | | | | | | | | | месяц | год |
| 1 | 2 | 3 | 4 | 5 | 6 | 7 | 8 | 9 | 10 | 11 | 12 |
| 989 | Городищенский муниципальный район | рп Городище | строительство газопровода-ввода | ООО "Газпром газораспределение Волгоград" | 34-21-505-80505 | ул.Нефтяников, д.29/1 | | | | декабрь | 2023 |
| 990 | Городищенский муниципальный район | рп Городище | врезка на участке заявителя (нулевая врезка) | ООО "Газпром газораспределение Волгоград" | 34-22-505-76365 | ул.Нефтяников, д.29/1А | | | | февраль | 2022 |
| 991 | Городищенский муниципальный район | рп Городище | строительство газопровода-ввода | ООО "Газпром газораспределение Волгоград" | 34-21-505-80507 | ул.Нефтяников, д.6 | | | | ноябрь | 2022 |
| 992 | Городищенский муниципальный район | рп Городище | врезка на участке заявителя (нулевая врезка) | ООО "Газпром газораспределение Волгоград" | 34-24-505-59763 | ул.Октябрьская, д.44 | | | | ноябрь | 2027 |
| 993 | Городищенский муниципальный район | рп Городище | строительство распределительного газопровода | ООО "Газпром газораспределение Волгоград" | 34-22-505-72217 | ул.Октябрьская, д.66 | | | | июль | 2024 |
| 994 | Городищенский муниципальный район | рп Городище | строительство распределительного газопровода | ООО "Газпром газораспределение Волгоград" | 34-22-505-77864 | ул.Октябрьская, д.70 | | | | ноябрь | 2023 |
| 995 | Городищенский муниципальный район | рп Городище | врезка на участке заявителя (нулевая врезка) | ООО "Газпром газораспределение Волгоград" | 34-25-505-59762 | ул.Октябрьская, д.74 | | | | август | 2025 |
| 996 | Городищенский муниципальный район | рп Городище | врезка на участке заявителя (нулевая врезка) | ООО "Газпром газораспределение Волгоград" | 34-22-505-78728 | ул.Орловская, д.8 | | | | декабрь | 2022 |
| 997 | Городищенский муниципальный район | рп Городище | строительство газопровода-ввода | ООО "Газпром газораспределение Волгоград" | 34-21-505-81968 | ул.Пархоменко, д.20/1 | | | | декабрь | 2023 |
| 998 | Городищенский муниципальный район | рп Городище | строительство газопровода-ввода | ООО "Газпром газораспределение Волгоград" | 34-22-505-70857 | ул.Первомайская, д.15а | | | | май | 2024 |
| 999 | Городищенский муниципальный район | рп Городище | строительство газопровода-ввода | ООО "Газпром газораспределение Волгоград" | 34-22-505-90634 | ул.Первомайская, д.4 | | | | август | 2024 |

| № п/п | Муниципальное образование | Наименование населенного пункта | Мероприятия, необходимые для подключения или создания технической возможности подключения домовладений, за исключением домовладений, расположенных в границах территории садоводства | Наименование газораспределительной организации | Код объекта строительства | Адрес домовладения (домовладений), за исключением домовладения (домовладений), расположенного в границах территории садоводства, для которого реализуются мероприятия, необходимые для подключения (улица, номер домовладения) | Адрес домовладения (домовладений), за исключением домовладения (домовладений), расположенного в границах территории садоводства, для которого реализуются мероприятия, необходимые для создания технической возможности его подключения (улица, номер домовладения) | Общее количество домовладений, за исключением домовладений, расположенных в границах территории садоводства, для которых реализуются мероприятия, необходимые для подключения | Общее количество домовладений, за исключением домовладений, расположенных в границах территории садоводства, для которых реализуются мероприятия, необходимые для создания технической возможности их подключения | Срок догазификации | |
|---|---|---|---|---|---|---|---|---|---|---|---|
| | | | | | | | | | | месяц | год |
| 1 | 2 | 3 | 4 | 5 | 6 | 7 | 8 | 9 | 10 | 11 | 12 |
| 1000 | Городищенский муниципальный район | рп Городище | строительство газопровода-ввода | ООО "Газпром газораспределение Волгоград" | 34-21-505-81971 | ул.Пионерская, д.8А | | | | ноябрь | 2022 |
| 1001 | Городищенский муниципальный район | рп Городище | врезка на участке заявителя (нулевая врезка) | ООО "Газпром газораспределение Волгоград" | 34-22-505-78724 | ул.Победы, д.13а | | | | март | 2023 |
| 1002 | Городищенский муниципальный район | рп Городище | строительство газопровода-ввода | ООО "Газпром газораспределение Волгоград" | 34-21-505-81547 | ул.Победы, д.14А/1 | | | | декабрь | 2023 |
| 1003 | Городищенский муниципальный район | рп Городище | строительство газопровода-ввода | ООО "Газпром газораспределение Волгоград" | 34-22-505-70850 | ул.Победы, д.6 | | | | август | 2024 |
| 1004 | Городищенский муниципальный район | рп Городище | строительство газопровода-ввода | ООО "Газпром газораспределение Волгоград" | 34-24-505-68735 | ул.Победы, д.8А | | | | январь | 2028 |
| 1005 | Городищенский муниципальный район | рп Городище | врезка на участке заявителя (нулевая врезка) | ООО "Газпром газораспределение Волгоград" | 34-22-505-74621 | ул.Полевая, д.18 | | | | ноябрь | 2022 |
| 1006 | Городищенский муниципальный район | рп Городище | строительство газопровода-ввода | ООО "Газпром газораспределение Волгоград" | 34-21-505-80508 | ул.Придорожная, д.140 | | | | ноябрь | 2023 |
| 1007 | Городищенский муниципальный район | рп Городище | строительство газопровода-ввода | ООО "Газпром газораспределение Волгоград" | 34-21-505-81140 | ул.Продольная, д.13 | | | | март | 2024 |
| 1008 | Городищенский муниципальный район | рп Городище | строительство газопровода-ввода | ООО "Газпром газораспределение Волгоград" | 34-22-505-90635 | ул.Продольная, д.19 | | | | июль | 2023 |
| 1009 | Городищенский муниципальный район | рп Городище | строительство газопровода-ввода | ООО "Газпром газораспределение Волгоград" | 34-23-505-68697 | ул.Продольная, д.31 | | | | декабрь | 2023 |
| 1010 | Городищенский муниципальный район | рп Городище | строительство газопровода-ввода | ООО "Газпром газораспределение Волгоград" | 34-22-505-70846 | ул.Продольная, д.35 | | | | март | 2024 |

| № п/п | Муниципальное образование | Наименование населенного пункта | Мероприятия, необходимые для подключения или создания технической возможности подключения домовладений, за исключением домовладений, расположенных в границах территории садоводства | Наименование газораспределительной организации | Код объекта строительства | Адрес домовладения (домовладений), за исключением домовладения (домовладений), расположенного в границах территории садоводства, для которого реализуются мероприятия, необходимые для подключения (улица, номер домовладения) | Адрес домовладения (домовладений), за исключением домовладения (домовладений), расположенного в границах территории садоводства, для которого реализуются мероприятия, необходимые для создания технической возможности его подключения (улица, номер домовладения) | Общее количество домовладений, за исключением домовладений, расположенных в границах территории садоводства, для которых реализуются мероприятия, необходимые для подключения | Общее количество домовладений, за исключением домовладений, расположенных в границах территории садоводства, для которых реализуются мероприятия, необходимые для создания технической возможности их подключения | Срок догазификации | |
|---|---|---|---|---|---|---|---|---|---|---|---|
| | | | | | | | | | | месяц | год |
| 1 | 2 | 3 | 4 | 5 | 6 | 7 | 8 | 9 | 10 | 11 | 12 |
| 1011 | Городищенский муниципальный район | рп Городище | строительство газопровода-ввода | ООО "Газпром газораспределение Волгоград" | 34-21-505-81141 | ул.Продольная, д.9 | | | | март | 2024 |
| 1012 | Городищенский муниципальный район | рп Городище | строительство газопровода-ввода | ООО "Газпром газораспределение Волгоград" | 34-21-505-82561 | ул.Пролетарская, д.118а | | | | апрель | 2022 |
| 1013 | Городищенский муниципальный район | рп Городище | строительство газопровода-ввода | ООО "Газпром газораспределение Волгоград" | 34-25-505-59761 | ул.Пролетарская, д.130а | | | | декабрь | 2025 |
| 1014 | Городищенский муниципальный район | рп Городище | врезка на участке заявителя (нулевая врезка) | ООО "Газпром газораспределение Волгоград" | 34-22-505-78714 | ул.Пролетарская, д.21 | | | | март | 2023 |
| 1015 | Городищенский муниципальный район | рп Городище | строительство газопровода-ввода | ООО "Газпром газораспределение Волгоград" | 34-21-505-81152 | ул.Пролетарская, д.98 | | | | декабрь | 2023 |
| 1016 | Городищенский муниципальный район | рп Городище | строительство газопровода-ввода | ООО "Газпром газораспределение Волгоград" | 34-21-505-82563 | ул.Пушкина, д.2В | | | | апрель | 2022 |
| 1017 | Городищенский муниципальный район | рп Городище | строительство газопровода-ввода | ООО "Газпром газораспределение Волгоград" | 34-21-505-83169 | ул.Рабоче-крестьянская, д.2а | | | | январь | 2022 |
| 1018 | Городищенский муниципальный район | рп Городище | врезка на участке заявителя (нулевая врезка) | ООО "Газпром газораспределение Волгоград" | 34-23-505-68710 | ул.Рабоче-Крестьянская, д.35/1 | | | | март | 2025 |
| 1019 | Городищенский муниципальный район | рп Городище | строительство распределительного газопровода | ООО "Газпром газораспределение Волгоград" | 34-22-505-72224 | ул.Рабоче-Крестьянская, д.67 | | | | ноябрь | 2023 |
| 1020 | Городищенский муниципальный район | рп Городище | строительство распределительного газопровода | ООО "Газпром газораспределение Волгоград" | 34-24-505-69707 | ул.Рабоче-Крестьянская, д.69 | | | | май | 2027 |
| 1021 | Городищенский муниципальный район | рп Городище | строительство распределительного газопровода | ООО "Газпром газораспределение Волгоград" | 34-22-505-78408 | ул.Рабоче-Крестьянская, д.73 | | | | ноябрь | 2023 |

| № п/п | Муниципальное образование | Наименование населенного пункта | Мероприятия, необходимые для подключения или создания технической возможности подключения домовладений, за исключением домовладений, расположенных в границах территории садоводства | Наименование газораспределительной организации | Код объекта строительства | Адрес домовладения (домовладений), за исключением домовладения (домовладений), расположенного в границах территории садоводства, для которого реализуются мероприятия, необходимые для подключения (улица, номер домовладения) | Адрес домовладения (домовладений), за исключением домовладения (домовладений), расположенного в границах территории садоводства, для которого реализуются мероприятия, необходимые для создания технической возможности его подключения (улица, номер домовладения) | Общее количество домовладений, за исключением домовладений, расположенных в границах территории садоводства, для которых реализуются мероприятия, необходимые для подключения | Общее количество домовладений, за исключением домовладений, расположенных в границах территории садоводства, для которых реализуются мероприятия, необходимые для создания технической возможности их подключения | Срок догазификации | |
|---|---|---|---|---|---|---|---|---|---|---|---|
| | | | | | | | | | | месяц | год |
| 1 | 2 | 3 | 4 | 5 | 6 | 7 | 8 | 9 | 10 | 11 | 12 |
| 1022 | Городищенский муниципальный район | рп Городище | строительство распределительного газопровода | ООО "Газпром газораспределение Волгоград" | 34-22-505-77863 | ул.Рабоче-Крестьянская, д.74 | | | | ноябрь | 2023 |
| 1023 | Городищенский муниципальный район | рп Городище | строительство распределительного газопровода | ООО "Газпром газораспределение Волгоград" | 34-22-505-78407 | ул.Рабоче-Крестьянская, д.75 | | | | ноябрь | 2023 |
| 1024 | Городищенский муниципальный район | рп Городище | строительство распределительного газопровода | ООО "Газпром газораспределение Волгоград" | 34-22-505-68709 | ул.Рабоче-Крестьянская, д.77 | | | | февраль | 2025 |
| 1025 | Городищенский муниципальный район | рп Городище | строительство газопровода-ввода | ООО "Газпром газораспределение Волгоград" | 34-25-505-57324 | ул.Рабоче-Крестьянская, д.82 | | | | май | 2025 |
| 1026 | Городищенский муниципальный район | рп Городище | строительство газопровода-ввода | ООО "Газпром газораспределение Волгоград" | 34-21-505-81962 | ул.Рабоче-Крестьянская, д.89 | | | | август | 2027 |
| 1027 | Городищенский муниципальный район | рп Городище | врезка на участке заявителя (нулевая врезка) | ООО "Газпром газораспределение Волгоград" | 34-24-505-68711 | ул.Родниковая, д.16а | | | | июль | 2028 |
| 1028 | Городищенский муниципальный район | рп Городище | врезка на участке заявителя (нулевая врезка) | ООО "Газпром газораспределение Волгоград" | 34-22-505-77886 | ул.Родниковая, д.19 | | | | декабрь | 2023 |
| 1029 | Городищенский муниципальный район | рп Городище | строительство газопровода-ввода | ООО "Газпром газораспределение Волгоград" | 34-22-505-70851 | ул.Родниковая, д.25 | | | | ноябрь | 2023 |
| 1030 | Городищенский муниципальный район | рп Городище | строительство газопровода-ввода | ООО "Газпром газораспределение Волгоград" | 34-21-505-79539 | ул.Родниковая, д.27 | | | | август | 2022 |
| 1031 | Городищенский муниципальный район | рп Городище | строительство газопровода-ввода | ООО "Газпром газораспределение Волгоград" | 34-21-505-81150 | ул.Родниковая, д.38 | | | | декабрь | 2023 |
| 1032 | Городищенский муниципальный район | рп Городище | строительство газопровода-ввода | ООО "Газпром газораспределение Волгоград" | 34-21-505-81143 | ул.Родниковая, д.45 | | | | март | 2024 |

| № п/п | Муниципальное образование | Наименование населенного пункта | Мероприятия, необходимые для подключения или создания технической возможности подключения домовладений, за исключением домовладений, расположенных в границах территории садоводства | Наименование газораспределительной организации | Код объекта строительства | Адрес домовладения (домовладений), за исключением домовладения (домовладений), расположенного в границах территории садоводства, для которого реализуются мероприятия, необходимые для подключения (улица, номер домовладения) | Адрес домовладения (домовладений), за исключением домовладения (домовладений), расположенного в границах территории садоводства, для которого реализуются мероприятия, необходимые для создания технической возможности его подключения (улица, номер домовладения) | Общее количество домовладений, за исключением домовладений, расположенных в границах территории садоводства, для которых реализуются мероприятия, необходимые для подключения | Общее количество домовладений, за исключением домовладений, расположенных в границах территории садоводства, для которых реализуются мероприятия, необходимые для создания технической возможности их подключения | Срок догазификации | |
|---|---|---|---|---|---|---|---|---|---|---|---|
| | | | | | | | | | | месяц | год |
| 1 | 2 | 3 | 4 | 5 | 6 | 7 | 8 | 9 | 10 | 11 | 12 |
| 1033 | Городищенский муниципальный район | рп Городище | строительство газопровода-ввода | ООО "Газпром газораспределение Волгоград" | 34-21-505-81147 | ул.Родниковая, д.49 | | | | сентябрь | 2023 |
| 1034 | Городищенский муниципальный район | рп Городище | строительство газопровода-ввода | ООО "Газпром газораспределение Волгоград" | 34-21-505-79549 | ул.Родниковая, д.51 | | | | сентябрь | 2022 |
| 1035 | Городищенский муниципальный район | рп Городище | врезка на участке заявителя (нулевая врезка) | ООО "Газпром газораспределение Волгоград" | 34-22-505-78406 | ул.Родниковая, д.52 | | | | ноябрь | 2022 |
| 1036 | Городищенский муниципальный район | рп Городище | строительство газопровода-ввода | ООО "Газпром газораспределение Волгоград" | 34-21-505-82555 | ул.Родниковая, д.53 | | | | июнь | 2022 |
| 1037 | Городищенский муниципальный район | рп Городище | строительство газопровода-ввода | ООО "Газпром газораспределение Волгоград" | 34-24-505-69184 | ул.Родниковая, д.54 | | | | август | 2024 |
| 1038 | Городищенский муниципальный район | рп Городище | строительство газопровода-ввода | ООО "Газпром газораспределение Волгоград" | 34-21-505-79544 | ул.Родниковая, д.59 | | | | сентябрь | 2022 |
| 1039 | Городищенский муниципальный район | рп Городище | строительство газопровода-ввода | ООО "Газпром газораспределение Волгоград" | 34-24-505-70285 | ул.Родниковая, д.60 | | | | июнь | 2028 |
| 1040 | Городищенский муниципальный район | рп Городище | врезка на участке заявителя (нулевая врезка) | ООО "Газпром газораспределение Волгоград" | 34-22-505-78726 | ул.Родниковая, д.8 | | | | октябрь | 2022 |
| 1041 | Городищенский муниципальный район | рп Городище | строительство газопровода-ввода | ООО "Газпром газораспределение Волгоград" | 34-24-505-68724 | ул.Родниковый, д.2А | | | | октябрь | 2024 |
| 1042 | Городищенский муниципальный район | рп Городище | врезка на участке заявителя (нулевая врезка) | ООО "Газпром газораспределение Волгоград" | 34-25-505-57991 | ул.Родниковый, д.30 | | | | ноябрь | 2025 |
| 1043 | Городищенский муниципальный район | рп Городище | строительство газопровода-ввода | ООО "Газпром газораспределение Волгоград" | 34-21-505-81136 | ул.Роз, д.18 | | | | ноябрь | 2023 |

| № п/п | Муниципальное образование | Наименование населенного пункта | Мероприятия, необходимые для подключения или создания технической возможности подключения домовладений, за исключением домовладений, расположенных в границах территории садоводства | Наименование газораспределительной организации | Код объекта строительства | Адрес домовладения (домовладений), за исключением домовладения (домовладений), расположенного в границах территории садоводства, для которого реализуются мероприятия, необходимые для подключения (улица, номер домовладения) | Адрес домовладения (домовладений), за исключением домовладения (домовладений), расположенного в границах территории садоводства, для которого реализуются мероприятия, необходимые для создания технической возможности его подключения (улица, номер домовладения) | Общее количество домовладений, за исключением домовладений, расположенных в границах территории садоводства, для которых реализуются мероприятия, необходимые для подключения | Общее количество домовладений, за исключением домовладений, расположенных в границах территории садоводства, для которых реализуются мероприятия, необходимые для создания технической возможности их подключения | Срок догазификации | |
|---|---|---|---|---|---|---|---|---|---|---|---|
| | | | | | | | | | | месяц | год |
| 1 | 2 | 3 | 4 | 5 | 6 | 7 | 8 | 9 | 10 | 11 | 12 |
| 1044 | Городищенский муниципальный район | рп Городище | строительство газопровода-ввода | ООО "Газпром газораспределение Волгоград" | 34-22-505-70845 | ул.Роз, д.18 а | | | | январь | 2022 |
| 1045 | Городищенский муниципальный район | рп Городище | строительство газопровода-ввода | ООО "Газпром газораспределение Волгоград" | 34-24-505-69183 | ул.Роз, д.22 | | | | декабрь | 2024 |
| 1046 | Городищенский муниципальный район | рп Городище | строительство газопровода-ввода | ООО "Газпром газораспределение Волгоград" | 34-21-505-83164 | ул.Роз, д.23 | | | | февраль | 2022 |
| 1047 | Городищенский муниципальный район | рп Городище | строительство газопровода-ввода | ООО "Газпром газораспределение Волгоград" | 34-22-505-90637 | ул.Роз, д.29 | | | | декабрь | 2023 |
| 1048 | Городищенский муниципальный район | рп Городище | строительство газопровода-ввода | ООО "Газпром газораспределение Волгоград" | 34-21-505-79545 | ул.Роз, д.2А | | | | сентябрь | 2022 |
| 1049 | Городищенский муниципальный район | рп Городище | строительство газопровода-ввода | ООО "Газпром газораспределение Волгоград" | 34-21-505-81970 | ул.Роз, д.2б | | | | декабрь | 2022 |
| 1050 | Городищенский муниципальный район | рп Городище | строительство газопровода-ввода | ООО "Газпром газораспределение Волгоград" | 34-23-505-70290 | ул.Роз, д.30 | | | | март | 2024 |
| 1051 | Городищенский муниципальный район | рп Городище | строительство газопровода-ввода | ООО "Газпром газораспределение Волгоград" | 34-21-505-79554 | ул.Роз, д.45 | | | | август | 2022 |
| 1052 | Городищенский муниципальный район | рп Городище | строительство газопровода-ввода | ООО "Газпром газораспределение Волгоград" | 34-21-505-80502 | ул.Роз, д.47 | | | | декабрь | 2023 |
| 1053 | Городищенский муниципальный район | рп Городище | строительство газопровода-ввода | ООО "Газпром газораспределение Волгоград" | 34-22-505-70844 | ул.Светлая, д.20а | | | | март | 2024 |
| 1054 | Городищенский муниципальный район | рп Городище | врезка на участке заявителя (нулевая врезка) | ООО "Газпром газораспределение Волгоград" | 34-24-505-68714 | ул.Светлая, д.22 | | | | август | 2024 |

| № п/п | Муниципальное образование | Наименование населенного пункта | Мероприятия, необходимые для подключения или создания технической возможности подключения домовладений, за исключением домовладений, расположенных в границах территории садоводства | Наименование газораспределительной организации | Код объекта строительства | Адрес домовладения (домовладений), за исключением домовладения (домовладений), расположенного в границах территории садоводства, для которого реализуются мероприятия, необходимые для подключения (улица, номер домовладения) | Адрес домовладения (домовладений), за исключением домовладения (домовладений), расположенного в границах территории садоводства, для которого реализуются мероприятия, необходимые для создания технической возможности его подключения (улица, номер домовладения) | Общее количество домовладений, за исключением домовладений, расположенных в границах территории садоводства, для которых реализуются мероприятия, необходимые для подключения | Общее количество домовладений, за исключением домовладений, расположенных в границах территории садоводства, для которых реализуются мероприятия, необходимые для создания технической возможности их подключения | Срок догазификации | |
|---|---|---|---|---|---|---|---|---|---|---|---|
| | | | | | | | | | | месяц | год |
| 1 | 2 | 3 | 4 | 5 | 6 | 7 | 8 | 9 | 10 | 11 | 12 |
| 1055 | Городищенский муниципальный район | рп Городище | врезка на участке заявителя (нулевая врезка) | ООО "Газпром газораспределение Волгоград" | 34-25-505-57323 | ул.Светлая, д.25 | | | | июль | 2025 |
| 1056 | Городищенский муниципальный район | рп Городище | врезка на участке заявителя (нулевая врезка) | ООО "Газпром газораспределение Волгоград" | 34-24-505-61534 | ул.Светлая, д.27 | | | | август | 2028 |
| 1057 | Городищенский муниципальный район | рп Городище | врезка на участке заявителя (нулевая врезка) | ООО "Газпром газораспределение Волгоград" | 34-24-505-68702 | ул.Светлая, д.28 | | | | март | 2028 |
| 1058 | Городищенский муниципальный район | рп Городище | врезка на участке заявителя (нулевая врезка) | ООО "Газпром газораспределение Волгоград" | 34-24-505-68718 | ул.Светлая, д.29 | | | | сентябрь | 2024 |
| 1059 | Городищенский муниципальный район | рп Городище | врезка на участке заявителя (нулевая врезка) | ООО "Газпром газораспределение Волгоград" | 34-22-505-72202 | ул.Светлая, д.3 | | | | ноябрь | 2023 |
| 1060 | Городищенский муниципальный район | рп Городище | врезка на участке заявителя (нулевая врезка) | ООО "Газпром газораспределение Волгоград" | 34-22-505-72208 | ул.Свободная, д.31А | | | | декабрь | 2023 |
| 1061 | Городищенский муниципальный район | рп Городище | врезка на участке заявителя (нулевая врезка) | ООО "Газпром газораспределение Волгоград" | 34-22-505-72212 | ул.Свободная, д.36а | | | | декабрь | 2023 |
| 1062 | Городищенский муниципальный район | рп Городище | строительство газопровода-ввода | ООО "Газпром газораспределение Волгоград" | 34-21-505-81134 | ул.Сибирская, д.15 | | | | декабрь | 2023 |
| 1063 | Городищенский муниципальный район | рп Городище | строительство газопровода-ввода | ООО "Газпром газораспределение Волгоград" | 34-22-505-70847 | ул.Сибирская, д.17 | | | | январь | 2024 |
| 1064 | Городищенский муниципальный район | рп Городище | строительство газопровода-ввода | ООО "Газпром газораспределение Волгоград" | 34-21-505-82558 | ул.Сибирская, д.18 | | | | июнь | 2022 |
| 1065 | Городищенский муниципальный район | рп Городище | строительство газопровода-ввода | ООО "Газпром газораспределение Волгоград" | 34-21-505-68688 | ул.Сибирская, д.19 | | | | май | 2022 |

| № п/п | Муниципальное образование | Наименование населенного пункта | Мероприятия, необходимые для подключения или создания технической возможности подключения домовладений, за исключением домовладений, расположенных в границах территории садоводства | Наименование газораспределительной организации | Код объекта строительства | Адрес домовладения (домовладений), за исключением домовладения (домовладений), расположенного в границах территории садоводства, для которого реализуются мероприятия, необходимые для подключения (улица, номер домовладения) | Адрес домовладения (домовладений), за исключением домовладения (домовладений), расположенного в границах территории садоводства, для которого реализуются мероприятия, необходимые для создания технической возможности его подключения (улица, номер домовладения) | Общее количество домовладений, за исключением домовладений, расположенных в границах территории садоводства, для которых реализуются мероприятия, необходимые для подключения | Общее количество домовладений, за исключением домовладений, расположенных в границах территории садоводства, для которых реализуются мероприятия, необходимые для создания технической возможности их подключения | Срок догазификации | |
|---|---|---|---|---|---|---|---|---|---|---|---|
| | | | | | | | | | | месяц | год |
| 1 | 2 | 3 | 4 | 5 | 6 | 7 | 8 | 9 | 10 | 11 | 12 |
| 1066 | Городищенский муниципальный район | рп Городище | строительство газопровода-ввода | ООО "Газпром газораспределение Волгоград" | 34-25-505-59760 | ул.Сибирская, д.21 | | | | апрель | 2025 |
| 1067 | Городищенский муниципальный район | рп Городище | строительство газопровода-ввода | ООО "Газпром газораспределение Волгоград" | 34-21-505-81145 | ул.Сибирская, д.25 | | | | декабрь | 2023 |
| 1068 | Городищенский муниципальный район | рп Городище | строительство газопровода-ввода | ООО "Газпром газораспределение Волгоград" | 34-25-505-59759 | ул.Сибирская, д.32 | | | | март | 2025 |
| 1069 | Городищенский муниципальный район | рп Городище | строительство газопровода-ввода | ООО "Газпром газораспределение Волгоград" | 34-24-505-70284 | ул.Сибирская, д.33 | | | | декабрь | 2024 |
| 1070 | Городищенский муниципальный район | рп Городище | строительство газопровода-ввода | ООО "Газпром газораспределение Волгоград" | 34-21-505-79558 | ул.Сибирская, д.9 | | | | июль | 2022 |
| 1071 | Городищенский муниципальный район | рп Городище | врезка на участке заявителя (нулевая врезка) | ООО "Газпром газораспределение Волгоград" | 34-22-505-72209 | ул.Советская, д.4 | | | | декабрь | 2023 |
| 1072 | Городищенский муниципальный район | рп Городище | врезка на участке заявителя (нулевая врезка) | ООО "Газпром газораспределение Волгоград" | 34-22-505-78405 | ул.Совхозная, д.3/3 | | | | июнь | 2023 |
| 1073 | Городищенский муниципальный район | рп Городище | строительство газопровода-ввода | ООО "Газпром газораспределение Волгоград" | 34-22-505-90638 | ул.Сосновая, д.15 | | | | февраль | 2024 |
| 1074 | Городищенский муниципальный район | рп Городище | врезка на участке заявителя (нулевая врезка) | ООО "Газпром газораспределение Волгоград" | 34-25-505-57322 | ул.Сосновая, д.32а | | | | июнь | 2025 |
| 1075 | Городищенский муниципальный район | рп Городище | строительство газопровода-ввода | ООО "Газпром газораспределение Волгоград" | 34-21-505-81545 | ул.Сосновая, д.35 | | | | июль | 2023 |
| 1076 | Городищенский муниципальный район | рп Городище | строительство газопровода-ввода | ООО "Газпром газораспределение Волгоград" | 34-21-505-79551 | ул.Сосновая, д.41 | | | | июль | 2022 |

| № п/п | Муниципальное образование | Наименование населенного пункта | Мероприятия, необходимые для подключения или создания технической возможности подключения домовладений, за исключением домовладений, расположенных в границах территории садоводства | Наименование газораспределительной организации | Код объекта строительства | Адрес домовладения (домовладений), за исключением домовладения (домовладений), расположенного в границах территории садоводства, для которого реализуются мероприятия, необходимые для подключения (улица, номер домовладения) | Адрес домовладения (домовладений), за исключением домовладения (домовладений), расположенного в границах территории садоводства, для которого реализуются мероприятия, необходимые для создания технической возможности его подключения (улица, номер домовладения) | Общее количество домовладений, за исключением домовладений, расположенных в границах территории садоводства, для которых реализуются мероприятия, необходимые для подключения | Общее количество домовладений, за исключением домовладений, расположенных в границах территории садоводства, для которых реализуются мероприятия, необходимые для создания технической возможности их подключения | Срок догазификации | |
|---|---|---|---|---|---|---|---|---|---|---|---|
| | | | | | | | | | | месяц | год |
| 1 | 2 | 3 | 4 | 5 | 6 | 7 | 8 | 9 | 10 | 11 | 12 |
| 1077 | Городищенский муниципальный район | рп Городище | врезка на участке заявителя (нулевая врезка) | ООО "Газпром газораспределение Волгоград" | 34-22-505-78725 | ул.Сосновая, д.50 | | | | март | 2023 |
| 1078 | Городищенский муниципальный район | рп Городище | строительство газопровода-ввода | ООО "Газпром газораспределение Волгоград" | 34-23-505-70287 | ул.Сосновая, д.57 | | | | апрель | 2024 |
| 1079 | Городищенский муниципальный район | рп Городище | строительство газопровода-ввода | ООО "Газпром газораспределение Волгоград" | 34-25-505-59758 | ул.Сосновая, д.59 | | | | февраль | 2025 |
| 1080 | Городищенский муниципальный район | рп Городище | строительство газопровода-ввода | ООО "Газпром газораспределение Волгоград" | 34-25-505-59757 | ул.Сосновая, д.65 | | | | июнь | 2025 |
| 1081 | Городищенский муниципальный район | рп Городище | строительство газопровода-ввода | ООО "Газпром газораспределение Волгоград" | 34-25-505-57917 | ул.Сосновая, д.68 | | | | август | 2025 |
| 1082 | Городищенский муниципальный район | рп Городище | строительство газопровода-ввода | ООО "Газпром газораспределение Волгоград" | 34-25-505-58108 | ул.Сосновая, д.80 | | | | апрель | 2025 |
| 1083 | Городищенский муниципальный район | рп Городище | строительство газопровода-ввода | ООО "Газпром газораспределение Волгоград" | 34-21-505-81144 | ул.Сосновая, д.80а | | | | март | 2024 |
| 1084 | Городищенский муниципальный район | рп Городище | строительство газопровода-ввода | ООО "Газпром газораспределение Волгоград" | 34-25-505-59756 | ул.Сосновая, д.84 | | | | январь | 2025 |
| 1085 | Городищенский муниципальный район | рп Городище | строительство газопровода-ввода | ООО "Газпром газораспределение Волгоград" | 34-21-505-80511 | ул.Сосновая, д.88 | | | | октябрь | 2022 |
| 1086 | Городищенский муниципальный район | рп Городище | строительство газопровода-ввода | ООО "Газпром газораспределение Волгоград" | 34-23-505-68696 | ул.Сосновая, д.90 | | | | декабрь | 2023 |
| 1087 | Городищенский муниципальный район | рп Городище | врезка на участке заявителя (нулевая врезка) | ООО "Газпром газораспределение Волгоград" | 34-22-505-78727 | ул.Степная, д.8 | | | | октябрь | 2022 |

| № п/п | Муниципальное образование | Наименование населенного пункта | Мероприятия, необходимые для подключения или создания технической возможности подключения домовладений, за исключением домовладений, расположенных в границах территории садоводства | Наименование газораспределительной организации | Код объекта строительства | Адрес домовладения (домовладений), за исключением домовладения (домовладений), расположенного в границах территории садоводства, для которого реализуются мероприятия, необходимые для подключения (улица, номер домовладения) | Адрес домовладения (домовладений), за исключением домовладения (домовладений), расположенного в границах территории садоводства, для которого реализуются мероприятия, необходимые для создания технической возможности его подключения (улица, номер домовладения) | Общее количество домовладений, за исключением домовладений, расположенных в границах территории садоводства, для которых реализуются мероприятия, необходимые для подключения | Общее количество домовладений, за исключением домовладений, расположенных в границах территории садоводства, для которых реализуются мероприятия, необходимые для создания технической возможности их подключения | Срок догазификации | |
|---|---|---|---|---|---|---|---|---|---|---|---|
| | | | | | | | | | | месяц | год |
| 1 | 2 | 3 | 4 | 5 | 6 | 7 | 8 | 9 | 10 | 11 | 12 |
| 1088 | Городищенский муниципальный район | рп Городище | врезка на участке заявителя (нулевая врезка) | ООО "Газпром газораспределение Волгоград" | 34-24-505-68717 | ул.Таловская, д.11 | | | | сентябрь | 2024 |
| 1089 | Городищенский муниципальный район | рп Городище | врезка на участке заявителя (нулевая врезка) | ООО "Газпром газораспределение Волгоград" | 34-25-505-57321 | ул.Таловская, д.9 | | | | июль | 2025 |
| 1090 | Городищенский муниципальный район | рп Городище | строительство газопровода-ввода | ООО "Газпром газораспределение Волгоград" | 34-21-505-79553 | ул.Тимирязева, д.9А | | | | июль | 2022 |
| 1091 | Городищенский муниципальный район | рп Городище | строительство газопровода-ввода | ООО "Газпром газораспределение Волгоград" | 34-21-505-81546 | ул.Уваровская, д.2 | | | | декабрь | 2023 |
| 1092 | Городищенский муниципальный район | рп Городище | врезка на участке заявителя (нулевая врезка) | ООО "Газпром газораспределение Волгоград" | 34-24-505-68701 | ул.Уваровская, д.7 | | | | август | 2024 |
| 1093 | Городищенский муниципальный район | рп Городище | строительство газопровода-ввода | ООО "Газпром газораспределение Волгоград" | 34-23-505-68695 | ул.Уваровская, д.7а | | | | август | 2023 |
| 1094 | Городищенский муниципальный район | рп Городище | врезка на участке заявителя (нулевая врезка) | ООО "Газпром газораспределение Волгоград" | 34-22-505-72198 | ул.Фрунзе, д.2 | | | | ноябрь | 2023 |
| 1095 | Городищенский муниципальный район | рп Городище | строительство газопровода-ввода | ООО "Газпром газораспределение Волгоград" | 34-25-505-57320 | ул.Фрунзе, д.54/1а | | | | май | 2025 |
| 1096 | Городищенский муниципальный район | рп Городище | строительство газопровода-ввода | ООО "Газпром газораспределение Волгоград" | 34-21-505-82553 | ул.Фрунзе, д.61а | | | | июнь | 2022 |
| 1097 | Городищенский муниципальный район | рп Городище | строительство газопровода-ввода | ООО "Газпром газораспределение Волгоград" | 34-21-505-80506 | ул.Хвойная, д.1А | | | | декабрь | 2022 |
| 1098 | Городищенский муниципальный район | рп Городище | строительство газопровода-ввода | ООО "Газпром газораспределение Волгоград" | 34-21-505-81964 | ул.Химическая, д.2 | | | | декабрь | 2023 |

| № п/п | Муниципальное образование | Наименование населенного пункта | Мероприятия, необходимые для подключения или создания технической возможности подключения домовладений, за исключением домовладений, расположенных в границах территории садоводства | Наименование газораспределительной организации | Код объекта строительства | Адрес домовладения (домовладений), за исключением домовладения (домовладений), расположенного в границах территории садоводства, для которого реализуются мероприятия, необходимые для подключения (улица, номер домовладения) | Адрес домовладения (домовладений), за исключением домовладения (домовладений), расположенного в границах территории садоводства, для которого реализуются мероприятия, необходимые для создания технической возможности его подключения (улица, номер домовладения) | Общее количество домовладений, за исключением домовладений, расположенных в границах территории садоводства, для которых реализуются мероприятия, необходимые для подключения | Общее количество домовладений, за исключением домовладений, расположенных в границах территории садоводства, для которых реализуются мероприятия, необходимые для создания технической возможности их подключения | Срок догазификации | |
|---|---|---|---|---|---|---|---|---|---|---|---|
| | | | | | | | | | | месяц | год |
| 1 | 2 | 3 | 4 | 5 | 6 | 7 | 8 | 9 | 10 | 11 | 12 |
| 1099 | Городищенский муниципальный район | рп Городище | строительство газопровода-ввода | ООО "Газпром газораспределение Волгоград" | 34-24-505-68723 | ул.Химический, д.3а | | | | октябрь | 2024 |
| 1100 | Городищенский муниципальный район | рп Городище | строительство газопровода-ввода | ООО "Газпром газораспределение Волгоград" | 34-21-505-81138 | ул.Царицынская, д.10 | | | | апрель | 2024 |
| 1101 | Городищенский муниципальный район | рп Городище | строительство газопровода-ввода | ООО "Газпром газораспределение Волгоград" | 34-25-505-57921 | ул.Царицынская, д.46 | | | | сентябрь | 2025 |
| 1102 | Городищенский муниципальный район | рп Городище | строительство газопровода-ввода | ООО "Газпром газораспределение Волгоград" | 34-21-505-80510 | ул.Царицынская, д.8 | | | | октябрь | 2022 |
| 1103 | Городищенский муниципальный район | рп Городище | строительство газопровода-ввода | ООО "Газпром газораспределение Волгоград" | 34-21-505-81542 | ул.Цветочная, д.11 | | | | октябрь | 2023 |
| 1104 | Городищенский муниципальный район | рп Городище | строительство газопровода-ввода | ООО "Газпром газораспределение Волгоград" | 34-21-505-81146 | ул.Цветочная, д.17 | | | | декабрь | 2023 |
| 1105 | Городищенский муниципальный район | рп Городище | строительство газопровода-ввода | ООО "Газпром газораспределение Волгоград" | 34-21-505-79563 | ул.Цветочная, д.2А | | | | июль | 2022 |
| 1106 | Городищенский муниципальный район | рп Городище | строительство газопровода-ввода | ООО "Газпром газораспределение Волгоград" | 34-21-505-79560 | ул.Центральная, д.23/1 | | | | июль | 2022 |
| 1107 | Городищенский муниципальный район | рп Городище | строительство газопровода-ввода | ООО "Газпром газораспределение Волгоград" | 34-21-505-81137 | ул.Центральная, д.58а | | | | ноябрь | 2023 |
| 1108 | Городищенский муниципальный район | рп Городище | врезка на участке заявителя (нулевая врезка) | ООО "Газпром газораспределение Волгоград" | 34-24-505-69969 | ул.Центральная, д.89а | | | | май | 2024 |
| 1109 | Городищенский муниципальный район | рп Городище | строительство газопровода-ввода | ООО "Газпром газораспределение Волгоград" | 34-21-505-81967 | ул.Центральная, д.9 | | | | июнь | 2023 |

| № п/п | Муниципальное образование | Наименование населенного пункта | Мероприятия, необходимые для подключения или создания технической возможности подключения домовладений, за исключением домовладений, расположенных в границах территории садоводства | Наименование газораспределительной организации | Код объекта строительства | Адрес домовладения (домовладений), за исключением домовладения (домовладений), расположенного в границах территории садоводства, для которого реализуются мероприятия, необходимые для подключения (улица, номер домовладения) | Адрес домовладения (домовладений), за исключением домовладения (домовладений), расположенного в границах территории садоводства, для которого реализуются мероприятия, необходимые для создания технической возможности его подключения (улица, номер домовладения) | Общее количество домовладений, за исключением домовладений, расположенных в границах территории садоводства, для которых реализуются мероприятия, необходимые для подключения | Общее количество домовладений, за исключением домовладений, расположенных в границах территории садоводства, для которых реализуются мероприятия, необходимые для создания технической возможности их подключения | Срок догазификации | |
|---|---|---|---|---|---|---|---|---|---|---|---|
| | | | | | | | | | | месяц | год |
| 1 | 2 | 3 | 4 | 5 | 6 | 7 | 8 | 9 | 10 | 11 | 12 |
| 1110 | Городищенский муниципальный район | рп Городище | врезка на участке заявителя (нулевая врезка) | ООО "Газпром газораспределение Волгоград" | 34-22-505-77858 | ул.Центральная, д.93а | | | | август | 2023 |
| 1111 | Городищенский муниципальный район | рп Городище | строительство газопровода-ввода | ООО "Газпром газораспределение Волгоград" | 34-22-505-70852 | ул.Чапаева, д.19 | | | | май | 2024 |
| 1112 | Городищенский муниципальный район | рп Городище | врезка на участке заявителя (нулевая врезка) | ООО "Газпром газораспределение Волгоград" | 34-22-505-69978 | ул.Щорса, д.20 | | | | декабрь | 2022 |
| 1113 | Городищенский муниципальный район | рп Городище | строительство газопровода-ввода | ООО "Газпром газораспределение Волгоград" | 34-21-505-83167 | ул.Юбилейная, д.190а | | | | январь | 2022 |
| 1114 | Городищенский муниципальный район | рп Городище | строительство газопровода-ввода | ООО "Газпром газораспределение Волгоград" | 34-23-505-70291 | ул.Юбилейная, д.24 | | | | июнь | 2027 |
| 1115 | Городищенский муниципальный район | рп Городище | строительство газопровода-ввода | ООО "Газпром газораспределение Волгоград" | 34-21-505-83170 | ул.Юбилейная, д.26 | | | | июль | 2022 |
| 1116 | Городищенский муниципальный район | рп Городище | врезка на участке заявителя (нулевая врезка) | ООО "Газпром газораспределение Волгоград" | 34-24-505-59755 | ул.Юбилейная, д.8 | | | | май | 2025 |
| 1117 | Городищенский муниципальный район | рп Ерзовка | строительство газопровода-ввода | ООО "Газпром газораспределение Волгоград" | 34-21-505-80479 | д.1149 | | 114 | | октябрь | 2027 |
| 1118 | Городищенский муниципальный район | рп Ерзовка | строительство распределительного газопровода | ООО "Газпром газораспределение Волгоград" | 34-24-505-69700 | пер.Донской, д.4 | | | | февраль | 2025 |
| 1119 | Городищенский муниципальный район | рп Ерзовка | строительство распределительного газопровода | ООО "Газпром газораспределение Волгоград" | 34-22-505-69964 | пер.Лазурный, д.6 | | | | февраль | 2024 |
| 1120 | Городищенский муниципальный район | рп Ерзовка | строительство газопровода-ввода | ООО "Газпром газораспределение Волгоград" | 34-21-505-80480 | пер.Луговой, д.1А | | | | декабрь | 2022 |

| № п/п | Муниципальное образование | Наименование населенного пункта | Мероприятия, необходимые для подключения или создания технической возможности подключения домовладений, за исключением домовладений, расположенных в границах территории садоводства | Наименование газораспределительной организации | Код объекта строительства | Адрес домовладения (домовладений), за исключением домовладения (домовладений), расположенного в границах территории садоводства, для которого реализуются мероприятия, необходимые для подключения (улица, номер домовладения) | Адрес домовладения (домовладений), за исключением домовладения (домовладений), расположенного в границах территории садоводства, для которого реализуются мероприятия, необходимые для создания технической возможности его подключения (улица, номер домовладения) | Общее количество домовладений, за исключением домовладений, расположенных в границах территории садоводства, для которых реализуются мероприятия, необходимые для подключения | Общее количество домовладений, за исключением домовладений, расположенных в границах территории садоводства, для которых реализуются мероприятия, необходимые для создания технической возможности их подключения | Срок догазификации | |
|---|---|---|---|---|---|---|---|---|---|---|---|
| | | | | | | | | | | месяц | год |
| 1 | 2 | 3 | 4 | 5 | 6 | 7 | 8 | 9 | 10 | 11 | 12 |
| 1121 | Городищенский муниципальный район | рп Ерзовка | строительство распределительного газопровода | ООО "Газпром газораспределение Волгоград" | 34-24-505-69699 | пер.Озёрный, д.1 | | | | май | 2024 |
| 1122 | Городищенский муниципальный район | рп Ерзовка | строительство распределительного газопровода | ООО "Газпром газораспределение Волгоград" | 34-24-505-69698 | пер.Озёрный, д.4 | | | | июнь | 2027 |
| 1123 | Городищенский муниципальный район | рп Ерзовка | строительство распределительного газопровода | ООО "Газпром газораспределение Волгоград" | 34-24-505-69697 | пер.Озёрный, д.9 | | | | июль | 2027 |
| 1124 | Городищенский муниципальный район | рп Ерзовка | строительство газопровода-ввода | ООО "Газпром газораспределение Волгоград" | 34-21-505-86303 | пер.Тихий, д.1 | | | | апрель | 2022 |
| 1125 | Городищенский муниципальный район | рп Ерзовка | врезка на участке заявителя (нулевая врезка) | ООО "Газпром газораспределение Волгоград" | 34-25-505-57319 | пер.Хопёрский, д.4 | | | | апрель | 2025 |
| 1126 | Городищенский муниципальный район | рп Ерзовка | строительство газопровода-ввода | ООО "Газпром газораспределение Волгоград" | 34-21-505-81122 | пер.Хопёрский, д.6 | | | | март | 2027 |
| 1127 | Городищенский муниципальный район | рп Ерзовка | строительство газопровода-ввода | ООО "Газпром газораспределение Волгоград" | 34-21-505-80476 | пер.Хопёрский, д.7 | | | | декабрь | 2023 |
| 1128 | Городищенский муниципальный район | рп Ерзовка | строительство распределительного газопровода | ООО "Газпром газораспределение Волгоград" | 34-22-505-77839 | ул.Березовая, д.20 | | | | июнь | 2023 |
| 1129 | Городищенский муниципальный район | рп Ерзовка | строительство распределительного газопровода | ООО "Газпром газораспределение Волгоград" | 34-22-505-72180 | ул.Березовая, д.20а | | | | июнь | 2023 |
| 1130 | Городищенский муниципальный район | рп Ерзовка | строительство распределительного газопровода | ООО "Газпром газораспределение Волгоград" | 34-22-505-69965 | ул.Березовая, д.28 | | | | ноябрь | 2022 |
| 1131 | Городищенский муниципальный район | рп Ерзовка | строительство распределительного газопровода | ООО "Газпром газораспределение Волгоград" | 34-21-505-68673 | ул.Березовая, д.29 | | | | декабрь | 2022 |

| № п/п | Муниципальное образование | Наименование населенного пункта | Мероприятия, необходимые для подключения или создания технической возможности подключения домовладений, за исключением домовладений, расположенных в границах территории садоводства | Наименование газораспределительной организации | Код объекта строительства | Адрес домовладения (домовладений), за исключением домовладения (домовладений), расположенного в границах территории садоводства, для которого реализуются мероприятия, необходимые для подключения (улица, номер домовладения) | Адрес домовладения (домовладений), за исключением домовладения (домовладений), расположенного в границах территории садоводства, для которого реализуются мероприятия, необходимые для создания технической возможности его подключения (улица, номер домовладения) | Общее количество домовладений, за исключением домовладений, расположенных в границах территории садоводства, для которых реализуются мероприятия, необходимые для подключения | Общее количество домовладений, за исключением домовладений, расположенных в границах территории садоводства, для которых реализуются мероприятия, необходимые для создания технической возможности их подключения | Срок догазификации | |
|---|---|---|---|---|---|---|---|---|---|---|---|
| | | | | | | | | | | месяц | год |
| 1 | 2 | 3 | 4 | 5 | 6 | 7 | 8 | 9 | 10 | 11 | 12 |
| 1132 | Городищенский муниципальный район | рп Ерзовка | строительство распределительного газопровода | ООО "Газпром газораспределение Волгоград" | 34-24-505-69701 | ул.Березовая, д.31 | | | | апрель | 2025 |
| 1133 | Городищенский муниципальный район | рп Ерзовка | строительство распределительного газопровода | ООО "Газпром газораспределение Волгоград" | 34-22-505-68672 | ул.Березовая, д.32 | | | | февраль | 2025 |
| 1134 | Городищенский муниципальный район | рп Ерзовка | врезка на участке заявителя (нулевая врезка) | ООО "Газпром газораспределение Волгоград" | 34-22-505-75234 | ул.Ворошилова, д.29 | | | | август | 2022 |
| 1135 | Городищенский муниципальный район | рп Ерзовка | строительство газопровода-ввода | ООО "Газпром газораспределение Волгоград" | 34-25-505-57318 | ул.Гончарова, д.15 | | | | ноябрь | 2025 |
| 1136 | Городищенский муниципальный район | рп Ерзовка | врезка на участке заявителя (нулевая врезка) | ООО "Газпром газораспределение Волгоград" | 34-23-505-69160 | ул.Гончарова, д.4/1 | | | | март | 2024 |
| 1137 | Городищенский муниципальный район | рп Ерзовка | врезка на участке заявителя (нулевая врезка) | ООО "Газпром газораспределение Волгоград" | 34-24-505-61529 | ул.Гончарова, д.5/1 | | | | ноябрь | 2024 |
| 1138 | Городищенский муниципальный район | рп Ерзовка | строительство газопровода-ввода | ООО "Газпром газораспределение Волгоград" | 34-21-505-79518 | ул.Горная, д.15 | | | | сентябрь | 2022 |
| 1139 | Городищенский муниципальный район | рп Ерзовка | строительство газопровода-ввода | ООО "Газпром газораспределение Волгоград" | 34-21-505-79520 | ул.Горная, д.3 | | | | сентябрь | 2022 |
| 1140 | Городищенский муниципальный район | рп Ерзовка | строительство газопровода-ввода | ООО "Газпром газораспределение Волгоград" | 34-21-505-86301 | ул.Горная, д.9 | | | | апрель | 2022 |
| 1141 | Городищенский муниципальный район | рп Ерзовка | строительство газопровода-ввода | ООО "Газпром газораспределение Волгоград" | 34-21-505-86300 | ул.Горная, д.9а | | | | апрель | 2022 |
| 1142 | Городищенский муниципальный район | рп Ерзовка | строительство газопровода-ввода | ООО "Газпром газораспределение Волгоград" | 34-21-505-81945 | ул.Дружбы, д.11 | | | | май | 2023 |

| № п/п | Муниципальное образование | Наименование населенного пункта | Мероприятия, необходимые для подключения или создания технической возможности подключения домовладений, за исключением домовладений, расположенных в границах территории садоводства | Наименование газораспределительной организации | Код объекта строительства | Адрес домовладения (домовладений), за исключением домовладения (домовладений), расположенного в границах территории садоводства, для которого реализуются мероприятия, необходимые для подключения (улица, номер домовладения) | Адрес домовладения (домовладений), за исключением домовладения (домовладений), расположенного в границах территории садоводства, для которого реализуются мероприятия, необходимые для создания технической возможности его подключения (улица, номер домовладения) | Общее количество домовладений, за исключением домовладений, расположенных в границах территории садоводства, для которых реализуются мероприятия, необходимые для подключения | Общее количество домовладений, за исключением домовладений, расположенных в границах территории садоводства, для которых реализуются мероприятия, необходимые для создания технической возможности их подключения | Срок догазификации | |
|---|---|---|---|---|---|---|---|---|---|---|---|
| | | | | | | | | | | месяц | год |
| 1 | 2 | 3 | 4 | 5 | 6 | 7 | 8 | 9 | 10 | 11 | 12 |
| 1143 | Городищенский муниципальный район | рп Ерзовка | строительство газопровода-ввода | ООО "Газпром газораспределение Волгоград" | 34-21-505-81120 | ул.Дружбы, д.2а | | | | ноябрь | 2023 |
| 1144 | Городищенский муниципальный район | рп Ерзовка | врезка на участке заявителя (нулевая врезка) | ООО "Газпром газораспределение Волгоград" | 34-24-505-66392 | ул.Дружбы, д.35 | | | | март | 2028 |
| 1145 | Городищенский муниципальный район | рп Ерзовка | врезка на участке заявителя (нулевая врезка) | ООО "Газпром газораспределение Волгоград" | 34-24-505-68683 | ул.Дружбы, д.39 | | | | август | 2024 |
| 1146 | Городищенский муниципальный район | рп Ерзовка | врезка на участке заявителя (нулевая врезка) | ООО "Газпром газораспределение Волгоград" | 34-24-505-62039 | ул.Дружбы, д.39А | | | | июнь | 2028 |
| 1147 | Городищенский муниципальный район | рп Ерзовка | врезка на участке заявителя (нулевая врезка) | ООО "Газпром газораспределение Волгоград" | 34-22-505-75881 | ул.Дружбы, д.40 | | | | май | 2022 |
| 1148 | Городищенский муниципальный район | рп Ерзовка | врезка на участке заявителя (нулевая врезка) | ООО "Газпром газораспределение Волгоград" | 34-23-505-69982 | ул.Дружбы, д.41а | | | | февраль | 2024 |
| 1149 | Городищенский муниципальный район | рп Ерзовка | строительство газопровода-ввода | ООО "Газпром газораспределение Волгоград" | 34-25-505-57317 | ул.Думенко, д.17а | | | | сентябрь | 2025 |
| 1150 | Городищенский муниципальный район | рп Ерзовка | строительство распределительного газопровода | ООО "Газпром газораспределение Волгоград" | 34-22-505-72182 | ул.Думенко, д.27а | | | | март | 2024 |
| 1151 | Городищенский муниципальный район | рп Ерзовка | врезка на участке заявителя (нулевая врезка) | ООО "Газпром газораспределение Волгоград" | 34-22-505-75235 | ул.Жемчужная, д.19 | | | | сентябрь | 2022 |
| 1152 | Городищенский муниципальный район | рп Ерзовка | врезка на участке заявителя (нулевая врезка) | ООО "Газпром газораспределение Волгоград" | 34-25-505-59754 | ул.Западная, д.5 | | | | январь | 2025 |
| 1153 | Городищенский муниципальный район | рп Ерзовка | строительство газопровода-ввода | ООО "Газпром газораспределение Волгоград" | 34-22-505-90644 | ул.Зеленая, д.25 | | | | август | 2023 |

| № п/п | Муниципальное образование | Наименование населенного пункта | Мероприятия, необходимые для подключения или создания технической возможности подключения домовладений, за исключением домовладений, расположенных в границах территории садоводства | Наименование газораспределительной организации | Код объекта строительства | Адрес домовладения (домовладений), за исключением домовладения (домовладений), расположенного в границах территории садоводства, для которого реализуются мероприятия, необходимые для подключения (улица, номер домовладения) | Адрес домовладения (домовладений), за исключением домовладения (домовладений), расположенного в границах территории садоводства, для которого реализуются мероприятия, необходимые для создания технической возможности его подключения (улица, номер домовладения) | Общее количество домовладений, за исключением домовладений, расположенных в границах территории садоводства, для которых реализуются мероприятия, необходимые для подключения | Общее количество домовладений, за исключением домовладений, расположенных в границах территории садоводства, для которых реализуются мероприятия, необходимые для создания технической возможности их подключения | Срок догазификации | |
|---|---|---|---|---|---|---|---|---|---|---|---|
| | | | | | | | | | | месяц | год |
| 1 | 2 | 3 | 4 | 5 | 6 | 7 | 8 | 9 | 10 | 11 | 12 |
| 1154 | Городищенский муниципальный район | рп Ерзовка | строительство газопровода-ввода | ООО "Газпром газораспределение Волгоград" | 34-21-505-79519 | ул.Зеленая, д.28 | | | | сентябрь | 2022 |
| 1155 | Городищенский муниципальный район | рп Ерзовка | строительство газопровода-ввода | ООО "Газпром газораспределение Волгоград" | 34-24-505-69170 | ул.Зеленая, д.28А | | | | апрель | 2028 |
| 1156 | Городищенский муниципальный район | рп Ерзовка | строительство газопровода-ввода | ООО "Газпром газораспределение Волгоград" | 34-21-505-68670 | ул.Им. Майора Дмитрия Кузнецова, д.6 | | | | март | 2022 |
| 1157 | Городищенский муниципальный район | рп Ерзовка | врезка на участке заявителя (нулевая врезка) | ООО "Газпром газораспределение Волгоград" | 34-22-505-74015 | ул.Имени майора Д. Кузнецова, д.33 | | | | июль | 2023 |
| 1158 | Городищенский муниципальный район | рп Ерзовка | строительство газопровода-ввода | ООО "Газпром газораспределение Волгоград" | 34-22-505-70828 | ул.Имени майора Д. Кузнецова, д.43 | | | | март | 2027 |
| 1159 | Городищенский муниципальный район | рп Ерзовка | строительство газопровода-ввода | ООО "Газпром газораспределение Волгоград" | 34-22-505-70829 | ул.Имени майора Д. Кузнецова, д.6а | | | | апрель | 2024 |
| 1160 | Городищенский муниципальный район | рп Ерзовка | строительство распределительного газопровода | ООО "Газпром газораспределение Волгоград" | 34-22-505-72219 | ул.Интернациональная, д.10 | | | | октябрь | 2023 |
| 1161 | Городищенский муниципальный район | рп Ерзовка | строительство распределительного газопровода | ООО "Газпром газораспределение Волгоград" | 34-22-505-68674 | ул.Интернациональная, квартал 19, д.15 | | | | апрель | 2025 |
| 1162 | Городищенский муниципальный район | рп Ерзовка | врезка на участке заявителя (нулевая врезка) | ООО "Газпром газораспределение Волгоград" | 34-24-505-61528 | ул.Историческая, д.16 | | | | апрель | 2028 |
| 1163 | Городищенский муниципальный район | рп Ерзовка | строительство газопровода-ввода | ООО "Газпром газораспределение Волгоград" | 34-22-505-77090 | ул.Квартал 6, д.9 | | | | январь | 2022 |
| 1164 | Городищенский муниципальный район | рп Ерзовка | строительство газопровода-ввода | ООО "Газпром газораспределение Волгоград" | 34-25-505-59753 | ул.Ленина, д.62а | | | | май | 2025 |

| № п/п | Муниципальное образование | Наименование населенного пункта | Мероприятия, необходимые для подключения или создания технической возможности подключения домовладений, за исключением домовладений, расположенных в границах территории садоводства | Наименование газораспределительной организации | Код объекта строительства | Адрес домовладения (домовладений), за исключением домовладения (домовладений), расположенного в границах территории садоводства, для которого реализуются мероприятия, необходимые для подключения (улица, номер домовладения) | Адрес домовладения (домовладений), за исключением домовладения (домовладений), расположенного в границах территории садоводства, для которого реализуются мероприятия, необходимые для создания технической возможности его подключения (улица, номер домовладения) | Общее количество домовладений, за исключением домовладений, расположенных в границах территории садоводства, для которых реализуются мероприятия, необходимые для подключения | Общее количество домовладений, за исключением домовладений, расположенных в границах территории садоводства, для которых реализуются мероприятия, необходимые для создания технической возможности их подключения | Срок догазификации | |
|---|---|---|---|---|---|---|---|---|---|---|---|
| | | | | | | | | | | месяц | год |
| 1 | 2 | 3 | 4 | 5 | 6 | 7 | 8 | 9 | 10 | 11 | 12 |
| 1165 | Городищенский муниципальный район | рп Ерзовка | врезка на участке заявителя (нулевая врезка) | ООО "Газпром газораспределение Волгоград" | 34-23-505-69962 | ул.Ленина, д.7 | | | | апрель | 2024 |
| 1166 | Городищенский муниципальный район | рп Ерзовка | врезка на участке заявителя (нулевая врезка) | ООО "Газпром газораспределение Волгоград" | 34-25-505-58055 | ул.Ленина, д.86б | | | | апрель | 2025 |
| 1167 | Городищенский муниципальный район | рп Ерзовка | врезка на участке заявителя (нулевая врезка) | ООО "Газпром газораспределение Волгоград" | 34-22-505-72179 | ул.Лесная, д.2/2 | | | | декабрь | 2023 |
| 1168 | Городищенский муниципальный район | рп Ерзовка | строительство газопровода-ввода | ООО "Газпром газораспределение Волгоград" | 34-21-505-83146 | ул.Мелиоративная, д.26 | | | | январь | 2022 |
| 1169 | Городищенский муниципальный район | рп Ерзовка | врезка на участке заявителя (нулевая врезка) | ООО "Газпром газораспределение Волгоград" | 34-21-505-68677 | ул.Мелиоративная, д.30 | | | | январь | 2023 |
| 1170 | Городищенский муниципальный район | рп Ерзовка | строительство газопровода-ввода | ООО "Газпром газораспределение Волгоград" | 34-21-505-83149 | ул.Мира, д.14 | | | | май | 2022 |
| 1171 | Городищенский муниципальный район | рп Ерзовка | строительство газопровода-ввода | ООО "Газпром газораспределение Волгоград" | 34-21-505-83152 | ул.Мира, д.16 | | | | июль | 2022 |
| 1172 | Городищенский муниципальный район | рп Ерзовка | строительство газопровода-ввода | ООО "Газпром газораспределение Волгоград" | 34-21-505-83150 | ул.Мира, д.18 | | | | апрель | 2022 |
| 1173 | Городищенский муниципальный район | рп Ерзовка | врезка на участке заявителя (нулевая врезка) | ООО "Газпром газораспределение Волгоград" | 34-22-505-72177 | ул.Октябрьская, д.27 | | | | март | 2024 |
| 1174 | Городищенский муниципальный район | рп Ерзовка | врезка на участке заявителя (нулевая врезка) | ООО "Газпром газораспределение Волгоград" | 34-22-505-72181 | ул.Первомайская, д.44а | | | | декабрь | 2023 |
| 1175 | Городищенский муниципальный район | рп Ерзовка | врезка на участке заявителя (нулевая врезка) | ООО "Газпром газораспределение Волгоград" | 34-22-505-74016 | ул.Первомайская, д.50А | | | | ноябрь | 2022 |

| № п/п | Муниципальное образование | Наименование населенного пункта | Мероприятия, необходимые для подключения или создания технической возможности подключения домовладений, за исключением домовладений, расположенных в границах территории садоводства | Наименование газораспределительной организации | Код объекта строительства | Адрес домовладения (домовладений), за исключением домовладения (домовладений), расположенного в границах территории садоводства, для которого реализуются мероприятия, необходимые для подключения (улица, номер домовладения) | Адрес домовладения (домовладений), за исключением домовладения (домовладений), расположенного в границах территории садоводства, для которого реализуются мероприятия, необходимые для создания технической возможности его подключения (улица, номер домовладения) | Общее количество домовладений, за исключением домовладений, расположенных в границах территории садоводства, для которых реализуются мероприятия, необходимые для подключения | Общее количество домовладений, за исключением домовладений, расположенных в границах территории садоводства, для которых реализуются мероприятия, необходимые для создания технической возможности их подключения | Срок догазификации | |
|---|---|---|---|---|---|---|---|---|---|---|---|
| | | | | | | | | | | месяц | год |
| 1 | 2 | 3 | 4 | 5 | 6 | 7 | 8 | 9 | 10 | 11 | 12 |
| 1176 | Городищенский муниципальный район | рп Ерзовка | строительство газопровода-ввода | ООО "Газпром газораспределение Волгоград" | 34-21-505-81943 | ул.Первомайская, д.88а | | | | апрель | 2023 |
| 1177 | Городищенский муниципальный район | рп Ерзовка | строительство газопровода-ввода | ООО "Газпром газораспределение Волгоград" | 34-21-505-81121 | ул.Песчаная, д.10 | | | | март | 2024 |
| 1178 | Городищенский муниципальный район | рп Ерзовка | строительство газопровода-ввода | ООО "Газпром газораспределение Волгоград" | 34-24-505-69171 | ул.Песчаная, д.17 | | | | август | 2024 |
| 1179 | Городищенский муниципальный район | рп Ерзовка | строительство газопровода-ввода | ООО "Газпром газораспределение Волгоград" | 34-23-505-69172 | ул.Песчаная, д.17а | | | | декабрь | 2024 |
| 1180 | Городищенский муниципальный район | рп Ерзовка | строительство газопровода-ввода | ООО "Газпром газораспределение Волгоград" | 34-24-505-62043 | ул.Песчаная, д.19 | | | | октябрь | 2027 |
| 1181 | Городищенский муниципальный район | рп Ерзовка | строительство газопровода-ввода | ООО "Газпром газораспределение Волгоград" | 34-24-505-68684 | ул.Песчаная, д.25 | | | | октябрь | 2027 |
| 1182 | Городищенский муниципальный район | рп Ерзовка | строительство газопровода-ввода | ООО "Газпром газораспределение Волгоград" | 34-21-505-83153 | ул.Песчаная, д.2в | | | | март | 2022 |
| 1183 | Городищенский муниципальный район | рп Ерзовка | строительство газопровода-ввода | ООО "Газпром газораспределение Волгоград" | 34-21-505-79515 | ул.Песчаная, д.5а | | | | сентябрь | 2022 |
| 1184 | Городищенский муниципальный район | рп Ерзовка | строительство газопровода-ввода | ООО "Газпром газораспределение Волгоград" | 34-21-505-81119 | ул.Пионерная, д.1 | | | | январь | 2028 |
| 1185 | Городищенский муниципальный район | рп Ерзовка | строительство газопровода-ввода | ООО "Газпром газораспределение Волгоград" | 34-24-505-70268 | ул.Победы, д.19 | | | | июнь | 2028 |
| 1186 | Городищенский муниципальный район | рп Ерзовка | врезка на участке заявителя (нулевая врезка) | ООО "Газпром газораспределение Волгоград" | 34-22-505-74017 | ул.Победы, д.23 | | | | ноябрь | 2022 |

| № п/п | Муниципальное образование | Наименование населенного пункта | Мероприятия, необходимые для подключения или создания технической возможности подключения домовладений, за исключением домовладений, расположенных в границах территории садоводства | Наименование газораспределительной организации | Код объекта строительства | Адрес домовладения (домовладений), за исключением домовладения (домовладений), расположенного в границах территории садоводства, для которого реализуются мероприятия, необходимые для подключения (улица, номер домовладения) | Адрес домовладения (домовладений), за исключением домовладения (домовладений), расположенного в границах территории садоводства, для которого реализуются мероприятия, необходимые для создания технической возможности его подключения (улица, номер домовладения) | Общее количество домовладений, за исключением домовладений, расположенных в границах территории садоводства, для которых реализуются мероприятия, необходимые для подключения | Общее количество домовладений, за исключением домовладений, расположенных в границах территории садоводства, для которых реализуются мероприятия, необходимые для создания технической возможности их подключения | Срок догазификации | |
|---|---|---|---|---|---|---|---|---|---|---|---|
| | | | | | | | | | | месяц | год |
| 1 | 2 | 3 | 4 | 5 | 6 | 7 | 8 | 9 | 10 | 11 | 12 |
| 1187 | Городищенский муниципальный район | рп Ерзовка | врезка на участке заявителя (нулевая врезка) | ООО "Газпром газораспределение Волгоград" | 34-22-505-72178 | ул.Победы, д.25 | | | | март | 2024 |
| 1188 | Городищенский муниципальный район | рп Ерзовка | врезка на участке заявителя (нулевая врезка) | ООО "Газпром газораспределение Волгоград" | 34-23-505-69959 | ул.Победы, д.32/1 | | | | ноябрь | 2024 |
| 1189 | Городищенский муниципальный район | рп Ерзовка | врезка на участке заявителя (нулевая врезка) | ООО "Газпром газораспределение Волгоград" | 34-23-505-68685 | ул.Победы, д.32/2 | | | | ноябрь | 2024 |
| 1190 | Городищенский муниципальный район | рп Ерзовка | врезка на участке заявителя (нулевая врезка) | ООО "Газпром газораспределение Волгоград" | 34-24-505-66391 | ул.Победы, д.35 | | | | ноябрь | 2023 |
| 1191 | Городищенский муниципальный район | рп Ерзовка | врезка на участке заявителя (нулевая врезка) | ООО "Газпром газораспределение Волгоград" | 34-22-505-77837 | ул.Победы, д.8 | | | | декабрь | 2023 |
| 1192 | Городищенский муниципальный район | рп Ерзовка | врезка на участке заявителя (нулевая врезка) | ООО "Газпром газораспределение Волгоград" | 34-22-505-68676 | ул.Родниковая, Квартал 2, д.6 | | | | декабрь | 2023 |
| 1193 | Городищенский муниципальный район | рп Ерзовка | строительство газопровода-ввода | ООО "Газпром газораспределение Волгоград" | 34-22-505-70831 | ул.Рябиновая, д.18а | | | | апрель | 2024 |
| 1194 | Городищенский муниципальный район | рп Ерзовка | врезка на участке заявителя (нулевая врезка) | ООО "Газпром газораспределение Волгоград" | 34-22-505-78399 | ул.Садовая, д.3 | | | | ноябрь | 2022 |
| 1195 | Городищенский муниципальный район | рп Ерзовка | врезка на участке заявителя (нулевая врезка) | ООО "Газпром газораспределение Волгоград" | 34-23-505-68686 | ул.Свободы, д.16 | | | | декабрь | 2023 |
| 1196 | Городищенский муниципальный район | рп Ерзовка | строительство газопровода-ввода | ООО "Газпром газораспределение Волгоград" | 34-21-505-81944 | ул.Свободы, д.25в | | | | декабрь | 2023 |
| 1197 | Городищенский муниципальный район | рп Ерзовка | строительство газопровода-ввода | ООО "Газпром газораспределение Волгоград" | 34-21-505-81947 | ул.Серебряная, д.18 | | | | март | 2027 |

| № п/п | Муниципальное образование | Наименование населенного пункта | Мероприятия, необходимые для подключения или создания технической возможности подключения домовладений, за исключением домовладений, расположенных в границах территории садоводства | Наименование газораспределительной организации | Код объекта строительства | Адрес домовладения (домовладений), за исключением домовладения (домовладений), расположенного в границах территории садоводства, для которого реализуются мероприятия, необходимые для подключения (улица, номер домовладения) | Адрес домовладения (домовладений), за исключением домовладения (домовладений), расположенного в границах территории садоводства, для которого реализуются мероприятия, необходимые для создания технической возможности его подключения (улица, номер домовладения) | Общее количество домовладений, за исключением домовладений, расположенных в границах территории садоводства, для которых реализуются мероприятия, необходимые для подключения | Общее количество домовладений, за исключением домовладений, расположенных в границах территории садоводства, для которых реализуются мероприятия, необходимые для создания технической возможности их подключения | Срок догазификации | |
|---|---|---|---|---|---|---|---|---|---|---|---|
| | | | | | | | | | | месяц | год |
| 1 | 2 | 3 | 4 | 5 | 6 | 7 | 8 | 9 | 10 | 11 | 12 |
| 1198 | Городищенский муниципальный район | рп Ерзовка | строительство распределительного газопровода | ООО "Газпром газораспределение Волгоград" | 34-22-505-68675 | ул.Серебряная, д.23 | | | | апрель | 2025 |
| 1199 | Городищенский муниципальный район | рп Ерзовка | строительство газопровода-ввода | ООО "Газпром газораспределение Волгоград" | 34-21-505-81531 | ул.Серебряная, д.32 | | | | апрель | 2027 |
| 1200 | Городищенский муниципальный район | рп Ерзовка | строительство газопровода-ввода | ООО "Газпром газораспределение Волгоград" | 34-21-505-83154 | ул.Сиреневая, д.18 | | | | март | 2022 |
| 1201 | Городищенский муниципальный район | рп Ерзовка | строительство газопровода-ввода | ООО "Газпром газораспределение Волгоград" | 34-24-505-62044 | ул.Сиреневая, д.26 | | | | ноябрь | 2024 |
| 1202 | Городищенский муниципальный район | рп Ерзовка | врезка на участке заявителя (нулевая врезка) | ООО "Газпром газораспределение Волгоград" | 34-22-505-78713 | ул.Советская, д.23 | | | | октябрь | 2022 |
| 1203 | Городищенский муниципальный район | рп Ерзовка | строительство газопровода-ввода | ООО "Газпром газораспределение Волгоград" | 34-21-505-79517 | ул.Солнечная, д.29 | | | | сентябрь | 2022 |
| 1204 | Городищенский муниципальный район | рп Ерзовка | врезка на участке заявителя (нулевая врезка) | ООО "Газпром газораспределение Волгоград" | 34-22-505-77838 | ул.Солнечная, д.30 | | | | июль | 2023 |
| 1205 | Городищенский муниципальный район | рп Ерзовка | врезка на участке заявителя (нулевая врезка) | ООО "Газпром газораспределение Волгоград" | 34-25-505-57316 | ул.Солнечная, д.3а | | | | июль | 2025 |
| 1206 | Городищенский муниципальный район | рп Ерзовка | врезка на участке заявителя (нулевая врезка) | ООО "Газпром газораспределение Волгоград" | 34-22-505-72213 | ул.Степная, д.24 | | | | декабрь | 2023 |
| 1207 | Городищенский муниципальный район | рп Ерзовка | строительство газопровода-ввода | ООО "Газпром газораспределение Волгоград" | 34-24-505-70269 | ул.Степная, д.31 | | | | июнь | 2028 |
| 1208 | Городищенский муниципальный район | рп Ерзовка | строительство газопровода-ввода | ООО "Газпром газораспределение Волгоград" | 34-21-505-83147 | ул.Степная, д.43а | | | | январь | 2022 |

| № п/п | Муниципальное образование | Наименование населенного пункта | Мероприятия, необходимые для подключения или создания технической возможности подключения домовладений, за исключением домовладений, расположенных в границах территории садоводства | Наименование газораспределительной организации | Код объекта строительства | Адрес домовладения (домовладений), за исключением домовладения (домовладений), расположенного в границах территории садоводства, для которого реализуются мероприятия, необходимые для подключения (улица, номер домовладения) | Адрес домовладения (домовладений), за исключением домовладения (домовладений), расположенного в границах территории садоводства, для которого реализуются мероприятия, необходимые для создания технической возможности его подключения (улица, номер домовладения) | Общее количество домовладений, за исключением домовладений, расположенных в границах территории садоводства, для которых реализуются мероприятия, необходимые для подключения | Общее количество домовладений, за исключением домовладений, расположенных в границах территории садоводства, для которых реализуются мероприятия, необходимые для создания технической возможности их подключения | Срок догазификации | |
|---|---|---|---|---|---|---|---|---|---|---|---|
| | | | | | | | | | | месяц | год |
| 1 | 2 | 3 | 4 | 5 | 6 | 7 | 8 | 9 | 10 | 11 | 12 |
| 1209 | Городищенский муниципальный район | рп Ерзовка | врезка на участке заявителя (нулевая врезка) | ООО "Газпром газораспределение Волгоград" | 34-23-505-68679 | ул.Степная, д.46б | | | | март | 2025 |
| 1210 | Городищенский муниципальный район | рп Ерзовка | строительство газопровода-ввода | ООО "Газпром газораспределение Волгоград" | 34-21-505-79521 | ул.Степная, д.46г | | | | сентябрь | 2022 |
| 1211 | Городищенский муниципальный район | рп Ерзовка | врезка на участке заявителя (нулевая врезка) | ООО "Газпром газораспределение Волгоград" | 34-23-505-69960 | ул.Степная, д.47 | | | | ноябрь | 2023 |
| 1212 | Городищенский муниципальный район | рп Ерзовка | строительство газопровода-ввода | ООО "Газпром газораспределение Волгоград" | 34-21-505-82538 | ул.Строителей, д.12 | | | | май | 2022 |
| 1213 | Городищенский муниципальный район | рп Ерзовка | строительство газопровода-ввода | ООО "Газпром газораспределение Волгоград" | 34-21-505-80478 | ул.Строителей, д.2а | | | | декабрь | 2022 |
| 1214 | Городищенский муниципальный район | рп Ерзовка | строительство газопровода-ввода | ООО "Газпром газораспределение Волгоград" | 34-21-505-83155 | ул.Фруктовая, д.11 | | | | февраль | 2022 |
| 1215 | Городищенский муниципальный район | рп Ерзовка | строительство газопровода-ввода | ООО "Газпром газораспределение Волгоград" | 34-21-505-86302 | ул.Фруктовая, д.30 | | | | август | 2022 |
| 1216 | Городищенский муниципальный район | рп Ерзовка | строительство распределительного газопровода | ООО "Газпром газораспределение Волгоград" | 34-22-505-74055 | ул.Царицынская, д.17 | | | | июнь | 2022 |
| 1217 | Городищенский муниципальный район | рп Ерзовка | строительство распределительного газопровода | ООО "Газпром газораспределение Волгоград" | 34-21-505-68671 | ул.Царицынская, д.21 | | | | июнь | 2022 |
| 1218 | Городищенский муниципальный район | рп Ерзовка | строительство газопровода-ввода | ООО "Газпром газораспределение Волгоград" | 34-21-505-83151 | ул.Царицынская, д.8а | | | | октябрь | 2022 |
| 1219 | Городищенский муниципальный район | рп Ерзовка | строительство газопровода-ввода | ООО "Газпром газораспределение Волгоград" | 34-24-505-61535 | ул.Цветочная, д.1/2 | | | | январь | 2028 |

| № п/п | Муниципальное образование | Наименование населенного пункта | Мероприятия, необходимые для подключения или создания технической возможности подключения домовладений, за исключением домовладений, расположенных в границах территории садоводства | Наименование газораспределительной организации | Код объекта строительства | Адрес домовладения (домовладений), за исключением домовладения (домовладений), расположенного в границах территории садоводства, для которого реализуются мероприятия, необходимые для подключения (улица, номер домовладения) | Адрес домовладения (домовладений), за исключением домовладения (домовладений), расположенного в границах территории садоводства, для которого реализуются мероприятия, необходимые для создания технической возможности его подключения (улица, номер домовладения) | Общее количество домовладений, за исключением домовладений, расположенных в границах территории садоводства, для которых реализуются мероприятия, необходимые для подключения | Общее количество домовладений, за исключением домовладений, расположенных в границах территории садоводства, для которых реализуются мероприятия, необходимые для создания технической возможности их подключения | Срок догазификации | |
|---|---|---|---|---|---|---|---|---|---|---|---|
| | | | | | | | | | | месяц | год |
| 1 | 2 | 3 | 4 | 5 | 6 | 7 | 8 | 9 | 10 | 11 | 12 |
| 1220 | Городищенский муниципальный район | рп Ерзовка | строительство газопровода-ввода | ООО "Газпром газораспределение Волгоград" | 34-25-505-59752 | ул.Цветочная, д.7 | | | | март | 2025 |
| 1221 | Городищенский муниципальный район | рп Ерзовка | строительство газопровода-ввода | ООО "Газпром газораспределение Волгоград" | 34-21-505-80477 | ул.Чапаева, д.13 | | | | ноябрь | 2023 |
| 1222 | Городищенский муниципальный район | рп Ерзовка | строительство газопровода-ввода | ООО "Газпром газораспределение Волгоград" | 34-21-505-81946 | ул.Чапаева, д.24а | | | | декабрь | 2023 |
| 1223 | Городищенский муниципальный район | рп Ерзовка | врезка на участке заявителя (нулевая врезка) | ООО "Газпром газораспределение Волгоград" | 34-23-505-69963 | ул.Чапаева, д.37 | | | | декабрь | 2023 |
| 1224 | Городищенский муниципальный район | рп Ерзовка | строительство газопровода-ввода | ООО "Газпром газораспределение Волгоград" | 34-21-505-79522 | ул.Чапаева, д.43 | | | | август | 2022 |
| 1225 | Городищенский муниципальный район | рп Ерзовка | строительство газопровода-ввода | ООО "Газпром газораспределение Волгоград" | 34-21-505-81942 | ул.Чигирская квартал 2, д.6 | | | | декабрь | 2023 |
| 1226 | Городищенский муниципальный район | рп Ерзовка | врезка на участке заявителя (нулевая врезка) | ООО "Газпром газораспределение Волгоград" | 34-23-505-70270 | ул.Широкая, д.13 | | | | июнь | 2025 |
| 1227 | Городищенский муниципальный район | рп Ерзовка | строительство газопровода-ввода | ООО "Газпром газораспределение Волгоград" | 34-21-505-79516 | ул.Широкая, д.15 | | | | сентябрь | 2022 |
| 1228 | Городищенский муниципальный район | рп Ерзовка | строительство газопровода-ввода | ООО "Газпром газораспределение Волгоград" | 34-22-505-70830 | ул.Широкая, д.17 | | | | март | 2024 |
| 1229 | Городищенский муниципальный район | рп Ерзовка | строительство газопровода-ввода | ООО "Газпром газораспределение Волгоград" | 34-21-505-80475 | ул.Широкая, д.19 | | | | декабрь | 2023 |
| 1230 | Городищенский муниципальный район | рп Ерзовка | строительство газопровода-ввода | ООО "Газпром газораспределение Волгоград" | 34-22-505-90649 | ул.Широкая, д.21 | | | | декабрь | 2023 |

| № п/п | Муниципальное образование | Наименование населенного пункта | Мероприятия, необходимые для подключения или создания технической возможности подключения домовладений, за исключением домовладений, расположенных в границах территории садоводства | Наименование газораспределительной организации | Код объекта строительства | Адрес домовладения (домовладений), за исключением домовладения (домовладений), расположенного в границах территории садоводства, для которого реализуются мероприятия, необходимые для подключения (улица, номер домовладения) | Адрес домовладения (домовладений), за исключением домовладения (домовладений), расположенного в границах территории садоводства, для которого реализуются мероприятия, необходимые для создания технической возможности его подключения (улица, номер домовладения) | Общее количество домовладений, за исключением домовладений, расположенных в границах территории садоводства, для которых реализуются мероприятия, необходимые для подключения | Общее количество домовладений, за исключением домовладений, расположенных в границах территории садоводства, для которых реализуются мероприятия, необходимые для создания технической возможности их подключения | Срок догазификации | |
|---|---|---|---|---|---|---|---|---|---|---|---|
| | | | | | | | | | | месяц | год |
| 1 | 2 | 3 | 4 | 5 | 6 | 7 | 8 | 9 | 10 | 11 | 12 |
| 1231 | Городищенский муниципальный район | рп Новый Рогачик | врезка на участке заявителя (нулевая врезка) | ООО "Газпром газораспределение Волгоград" | 34-22-505-78709 | пер.Сердюкова, д.34 | | 41 | | июль | 2023 |
| 1232 | Городищенский муниципальный район | рп Новый Рогачик | строительство газопровода-ввода | ООО "Газпром газораспределение Волгоград" | 34-22-505-77084 | пер.Сердюкова, д.40 | | | | февраль | 2022 |
| 1233 | Городищенский муниципальный район | рп Новый Рогачик | строительство газопровода-ввода | ООО "Газпром газораспределение Волгоград" | 34-22-505-70840 | ул.Бассаргинская, д.37 | | | | декабрь | 2023 |
| 1234 | Городищенский муниципальный район | рп Новый Рогачик | врезка на участке заявителя (нулевая врезка) | ООО "Газпром газораспределение Волгоград" | 34-22-505-72175 | ул.Буденного, д.24 | | | | март | 2024 |
| 1235 | Городищенский муниципальный район | рп Новый Рогачик | строительство газопровода-ввода | ООО "Газпром газораспределение Волгоград" | 34-22-505-70839 | ул.Ворошилова, д.10 | | | | январь | 2024 |
| 1236 | Городищенский муниципальный район | рп Новый Рогачик | строительство газопровода-ввода | ООО "Газпром газораспределение Волгоград" | 34-22-505-70838 | ул.Ворошилова, д.14 | | | | декабрь | 2023 |
| 1237 | Городищенский муниципальный район | рп Новый Рогачик | строительство газопровода-ввода | ООО "Газпром газораспределение Волгоград" | 34-21-505-86337 | ул.Ворошилова, д.18 | | | | декабрь | 2023 |
| 1238 | Городищенский муниципальный район | рп Новый Рогачик | строительство газопровода-ввода | ООО "Газпром газораспределение Волгоград" | 34-21-505-80488 | ул.Ворошилова, д.20 | | | | октябрь | 2023 |
| 1239 | Городищенский муниципальный район | рп Новый Рогачик | врезка на участке заявителя (нулевая врезка) | ООО "Газпром газораспределение Волгоград" | 34-22-505-75880 | ул.Ворошилова, д.47 | | | | июнь | 2022 |
| 1240 | Городищенский муниципальный район | рп Новый Рогачик | врезка на участке заявителя (нулевая врезка) | ООО "Газпром газораспределение Волгоград" | 34-21-505-68665 | ул.Ворошилова, д.54 | | | | февраль | 2023 |
| 1241 | Городищенский муниципальный район | рп Новый Рогачик | строительство газопровода-ввода | ООО "Газпром газораспределение Волгоград" | 34-21-505-79528 | ул.Ворошилова, д.64 | | | | июль | 2022 |

| № п/п | Муниципальное образование | Наименование населенного пункта | Мероприятия, необходимые для подключения или создания технической возможности подключения домовладений, за исключением домовладений, расположенных в границах территории садоводства | Наименование газораспределительной организации | Код объекта строительства | Адрес домовладения (домовладений), за исключением домовладения (домовладений), расположенного в границах территории садоводства, для которого реализуются мероприятия, необходимые для подключения (улица, номер домовладения) | Адрес домовладения (домовладений), за исключением домовладения (домовладений), расположенного в границах территории садоводства, для которого реализуются мероприятия, необходимые для создания технической возможности его подключения (улица, номер домовладения) | Общее количество домовладений, за исключением домовладений, расположенных в границах территории садоводства, для которых реализуются мероприятия, необходимые для подключения | Общее количество домовладений, за исключением домовладений, расположенных в границах территории садоводства, для которых реализуются мероприятия, необходимые для создания технической возможности их подключения | Срок догазификации | |
|---|---|---|---|---|---|---|---|---|---|---|---|
| | | | | | | | | | | месяц | год |
| 1 | 2 | 3 | 4 | 5 | 6 | 7 | 8 | 9 | 10 | 11 | 12 |
| 1242 | Городищенский муниципальный район | рп Новый Рогачик | строительство газопровода-ввода | ООО "Газпром газораспределение Волгоград" | 34-21-505-82547 | ул.Демократическая, д.15 | | | | июнь | 2022 |
| 1243 | Городищенский муниципальный район | рп Новый Рогачик | строительство газопровода-ввода | ООО "Газпром газораспределение Волгоград" | 34-21-505-86327 | ул.Демократическая, д.19 | | | | декабрь | 2023 |
| 1244 | Городищенский муниципальный район | рп Новый Рогачик | строительство газопровода-ввода | ООО "Газпром газораспределение Волгоград" | 34-25-505-59751 | ул.Демократический, д.3 | | | | май | 2025 |
| 1245 | Городищенский муниципальный район | рп Новый Рогачик | врезка на участке заявителя (нулевая врезка) | ООО "Газпром газораспределение Волгоград" | 34-23-505-68667 | ул.Ленина, д.100 | | | | май | 2024 |
| 1246 | Городищенский муниципальный район | рп Новый Рогачик | строительство газопровода-ввода | ООО "Газпром газораспределение Волгоград" | 34-24-505-69177 | ул.Ленина, д.71 | | | | декабрь | 2024 |
| 1247 | Городищенский муниципальный район | рп Новый Рогачик | строительство газопровода-ввода | ООО "Газпром газораспределение Волгоград" | 34-22-505-70853 | ул.Молодежная, д.28а | | | | май | 2024 |
| 1248 | Городищенский муниципальный район | рп Новый Рогачик | врезка на участке заявителя (нулевая врезка) | ООО "Газпром газораспределение Волгоград" | 34-24-505-66390 | ул.Приозерная, д.39 | | | | сентябрь | 2024 |
| 1249 | Городищенский муниципальный район | рп Новый Рогачик | врезка на участке заявителя (нулевая врезка) | ООО "Газпром газораспределение Волгоград" | 34-22-505-74013 | ул.Пристанционная, д.11 | | | | декабрь | 2022 |
| 1250 | Городищенский муниципальный район | рп Новый Рогачик | врезка на участке заявителя (нулевая врезка) | ООО "Газпром газораспределение Волгоград" | 34-22-505-74014 | ул.Садовая, д.15 | | | | октябрь | 2022 |
| 1251 | Городищенский муниципальный район | рп Новый Рогачик | врезка на участке заявителя (нулевая врезка) | ООО "Газпром газораспределение Волгоград" | 34-24-505-68669 | ул.Садовая, д.56 | | | | август | 2024 |
| 1252 | Городищенский муниципальный район | рп Новый Рогачик | врезка на участке заявителя (нулевая врезка) | ООО "Газпром газораспределение Волгоград" | 34-22-505-77836 | ул.Сердюкова, д.26а | | | | декабрь | 2023 |

| № п/п | Муниципальное образование | Наименование населенного пункта | Мероприятия, необходимые для подключения или создания технической возможности подключения домовладений, за исключением домовладений, расположенных в границах территории садоводства | Наименование газораспределительной организации | Код объекта строительства | Адрес домовладения (домовладений), за исключением домовладения (домовладений), расположенного в границах территории садоводства, для которого реализуются мероприятия, необходимые для подключения (улица, номер домовладения) | Адрес домовладения (домовладений), за исключением домовладения (домовладений), расположенного в границах территории садоводства, для которого реализуются мероприятия, необходимые для создания технической возможности его подключения (улица, номер домовладения) | Общее количество домовладений, за исключением домовладений, расположенных в границах территории садоводства, для которых реализуются мероприятия, необходимые для подключения | Общее количество домовладений, за исключением домовладений, расположенных в границах территории садоводства, для которых реализуются мероприятия, необходимые для создания технической возможности их подключения | Срок догазификации | |
|---|---|---|---|---|---|---|---|---|---|---|---|
| | | | | | | | | | | месяц | год |
| 1 | 2 | 3 | 4 | 5 | 6 | 7 | 8 | 9 | 10 | 11 | 12 |
| 1253 | Городищенский муниципальный район | рп Новый Рогачик | врезка на участке заявителя (нулевая врезка) | ООО "Газпром газораспределение Волгоград" | 34-22-505-68661 | ул.Сердюкова, д.50 | | | | ноябрь | 2022 |
| 1254 | Городищенский муниципальный район | рп Новый Рогачик | строительство газопровода-ввода | ООО "Газпром газораспределение Волгоград" | 34-21-505-86336 | ул.Сердюкова, д.59 | | | | сентябрь | 2022 |
| 1255 | Городищенский муниципальный район | рп Новый Рогачик | строительство газопровода-ввода | ООО "Газпром газораспределение Волгоград" | 34-23-505-61973 | ул.Совхозная, д.29 | | | | апрель | 2023 |
| 1256 | Городищенский муниципальный район | рп Новый Рогачик | врезка на участке заявителя (нулевая врезка) | ООО "Газпром газораспределение Волгоград" | 34-22-505-72238 | ул.Совхозная, д.51 | | | | декабрь | 2023 |
| 1257 | Городищенский муниципальный район | рп Новый Рогачик | строительство газопровода-ввода | ООО "Газпром газораспределение Волгоград" | 34-21-505-81130 | ул.Совхозная, д.55 | | | | апрель | 2024 |
| 1258 | Городищенский муниципальный район | рп Новый Рогачик | строительство распределительного газопровода | ООО "Газпром газораспределение Волгоград" | 34-24-505-69696 | ул.Сталинградская, д.2 | | | | апрель | 2027 |
| 1259 | Городищенский муниципальный район | рп Новый Рогачик | врезка на участке заявителя (нулевая врезка) | ООО "Газпром газораспределение Волгоград" | 34-24-505-59750 | ул.Степная, д.104 | | | | декабрь | 2024 |
| 1260 | Городищенский муниципальный район | рп Новый Рогачик | врезка на участке заявителя (нулевая врезка) | ООО "Газпром газораспределение Волгоград" | 34-23-505-69954 | ул.Степная, д.4а | | | | май | 2024 |
| 1261 | Городищенский муниципальный район | рп Новый Рогачик | строительство распределительного газопровода | ООО "Газпром газораспределение Волгоград" | 34-21-505-69159 | ул.Тепличная, д.1 | | | | декабрь | 2023 |
| 1262 | Городищенский муниципальный район | рп Новый Рогачик | строительство распределительного газопровода | ООО "Газпром газораспределение Волгоград" | 34-21-505-68664 | ул.Тепличная, д.11 | | | | декабрь | 2023 |
| 1263 | Городищенский муниципальный район | рп Новый Рогачик | строительство распределительного газопровода | ООО "Газпром газораспределение Волгоград" | 34-22-505-78711 | ул.Тепличная, д.13 | | | | июнь | 2023 |

| № п/п | Муниципальное образование | Наименование населенного пункта | Мероприятия, необходимые для подключения или создания технической возможности подключения домовладений, за исключением домовладений, расположенных в границах территории садоводства | Наименование газораспределительной организации | Код объекта строительства | Адрес домовладения (домовладений), за исключением домовладения (домовладений), расположенного в границах территории садоводства, для которого реализуются мероприятия, необходимые для подключения (улица, номер домовладения) | Адрес домовладения (домовладений), за исключением домовладения (домовладений), расположенного в границах территории садоводства, для которого реализуются мероприятия, необходимые для создания технической возможности его подключения (улица, номер домовладения) | Общее количество домовладений, за исключением домовладений, расположенных в границах территории садоводства, для которых реализуются мероприятия, необходимые для подключения | Общее количество домовладений, за исключением домовладений, расположенных в границах территории садоводства, для которых реализуются мероприятия, необходимые для создания технической возможности их подключения | Срок догазификации | |
|---|---|---|---|---|---|---|---|---|---|---|---|
| | | | | | | | | | | месяц | год |
| 1 | 2 | 3 | 4 | 5 | 6 | 7 | 8 | 9 | 10 | 11 | 12 |
| 1264 | Городищенский муниципальный район | рп Новый Рогачик | строительство распределительного газопровода | ООО "Газпром газораспределение Волгоград" | 34-22-505-68663 | ул.Тепличная, д.16 | | | | декабрь | 2023 |
| 1265 | Городищенский муниципальный район | рп Новый Рогачик | строительство распределительного газопровода | ООО "Газпром газораспределение Волгоград" | 34-22-505-78710 | ул.Тепличная, д.3 | | | | апрель | 2023 |
| 1266 | Городищенский муниципальный район | рп Новый Рогачик | строительство распределительного газопровода | ООО "Газпром газораспределение Волгоград" | 34-22-505-78398 | ул.Тепличная, д.9 | | | | июль | 2023 |
| 1267 | Городищенский муниципальный район | рп Новый Рогачик | врезка на участке заявителя (нулевая врезка) | ООО "Газпром газораспределение Волгоград" | 34-24-505-68668 | ул.Фабричная, д.12 | | | | июль | 2028 |
| 1268 | Городищенский муниципальный район | рп Новый Рогачик | строительство распределительного газопровода | ООО "Газпром газораспределение Волгоград" | 34-22-505-78712 | ул.Фабричная, д.14 | | | | июнь | 2023 |
| 1269 | Городищенский муниципальный район | рп Новый Рогачик | строительство распределительного газопровода | ООО "Газпром газораспределение Волгоград" | 34-22-505-72176 | ул.Центральная, д.21/1 | | | | декабрь | 2023 |
| 1270 | Городищенский муниципальный район | рп Новый Рогачик | строительство распределительного газопровода | ООО "Газпром газораспределение Волгоград" | 34-21-505-68662 | ул.Центральная, д.21/2 | | | | декабрь | 2023 |
| 1271 | Городищенский муниципальный район | рп Новый Рогачик | строительство газопровода-ввода | ООО "Газпром газораспределение Волгоград" | 34-21-505-79527 | ул.Юбилейная, д.2а | | | | сентябрь | 2022 |
| 1272 | Городищенский муниципальный район | с.Виновка | строительство газопровода-ввода | ООО "Газпром газораспределение Волгоград" | 34-23-505-68660 | ул.Центральная, д.1 | | 14 | | март | 2023 |
| 1273 | Городищенский муниципальный район | с.Виновка | строительство газопровода-ввода | ООО "Газпром газораспределение Волгоград" | 34-22-505-90651 | ул.Центральная, д.11 | | | | январь | 2024 |
| 1274 | Городищенский муниципальный район | с.Виновка | строительство газопровода-ввода | ООО "Газпром газораспределение Волгоград" | 34-22-505-81358 | ул.Центральная, д.12 | | | | январь | 2024 |

| № п/п | Муниципальное образование | Наименование населенного пункта | Мероприятия, необходимые для подключения или создания технической возможности подключения домовладений, за исключением домовладений, расположенных в границах территории садоводства | Наименование газораспределительной организации | Код объекта строительства | Адрес домовладения (домовладений), за исключением домовладения (домовладений), расположенного в границах территории садоводства, для которого реализуются мероприятия, необходимые для подключения (улица, номер домовладения) | Адрес домовладения (домовладений), за исключением домовладения (домовладений), расположенного в границах территории садоводства, для которого реализуются мероприятия, необходимые для создания технической возможности его подключения (улица, номер домовладения) | Общее количество домовладений, за исключением домовладений, расположенных в границах территории садоводства, для которых реализуются мероприятия, необходимые для подключения | Общее количество домовладений, за исключением домовладений, расположенных в границах территории садоводства, для которых реализуются мероприятия, необходимые для создания технической возможности их подключения | Срок догазификации | |
|---|---|---|---|---|---|---|---|---|---|---|---|
| | | | | | | | | | | месяц | год |
| 1 | 2 | 3 | 4 | 5 | 6 | 7 | 8 | 9 | 10 | 11 | 12 |
| 1275 | Городищенский муниципальный район | с.Виновка | строительство газопровода-ввода | ООО "Газпром газораспределение Волгоград" | 34-22-505-81359 | ул.Центральная, д.14 | | | | январь | 2024 |
| 1276 | Городищенский муниципальный район | с.Виновка | строительство газопровода-ввода | ООО "Газпром газораспределение Волгоград" | 34-22-505-81336 | ул.Центральная, д.16 | | | | январь | 2024 |
| 1277 | Городищенский муниципальный район | с.Виновка | строительство газопровода-ввода | ООО "Газпром газораспределение Волгоград" | 34-24-505-69693 | ул.Центральная, д.2 | | | | октябрь | 2027 |
| 1278 | Городищенский муниципальный район | с.Виновка | строительство газопровода-ввода | ООО "Газпром газораспределение Волгоград" | 34-22-505-81360 | ул.Центральная, д.24 | | | | январь | 2024 |
| 1279 | Городищенский муниципальный район | с.Виновка | строительство газопровода-ввода | ООО "Газпром газораспределение Волгоград" | 34-22-505-90653 | ул.Центральная, д.30 | | | | январь | 2027 |
| 1280 | Городищенский муниципальный район | с.Виновка | строительство газопровода-ввода | ООО "Газпром газораспределение Волгоград" | 34-22-505-79902 | ул.Центральная, д.37 | | | | декабрь | 2023 |
| 1281 | Городищенский муниципальный район | с.Виновка | строительство газопровода-ввода | ООО "Газпром газораспределение Волгоград" | 34-24-505-69694 | ул.Центральная, д.39 | | | | ноябрь | 2027 |
| 1282 | Городищенский муниципальный район | с.Виновка | строительство газопровода-ввода | ООО "Газпром газораспределение Волгоград" | 34-24-505-69695 | ул.Центральная, д.5 | | | | ноябрь | 2027 |
| 1283 | Городищенский муниципальный район | с.Виновка | строительство газопровода-ввода | ООО "Газпром газораспределение Волгоград" | 34-22-505-81357 | ул.Центральная, д.50 | | | | ноябрь | 2024 |
| 1284 | Городищенский муниципальный район | с.Виновка | строительство газопровода-ввода | ООО "Газпром газораспределение Волгоград" | 34-22-505-79901 | ул.Центральная, д.57а | | | | декабрь | 2023 |
| 1285 | Городищенский муниципальный район | с.Виновка | строительство газопровода-ввода | ООО "Газпром газораспределение Волгоград" | 34-22-505-80827 | ул.Центральная, д.6 | | | | январь | 2024 |

| № п/п | Муниципальное образование | Наименование населенного пункта | Мероприятия, необходимые для подключения или создания технической возможности подключения домовладений, за исключением домовладений, расположенных в границах территории садоводства | Наименование газораспределительной организации | Код объекта строительства | Адрес домовладения (домовладений), за исключением домовладения (домовладений), расположенного в границах территории садоводства, для которого реализуются мероприятия, необходимые для подключения (улица, номер домовладения) | Адрес домовладения (домовладений), за исключением домовладения (домовладений), расположенного в границах территории садоводства, для которого реализуются мероприятия, необходимые для создания технической возможности его подключения (улица, номер домовладения) | Общее количество домовладений, за исключением домовладений, расположенных в границах территории садоводства, для которых реализуются мероприятия, необходимые для подключения | Общее количество домовладений, за исключением домовладений, расположенных в границах территории садоводства, для которых реализуются мероприятия, необходимые для создания технической возможности их подключения | Срок догазификации | |
|---|---|---|---|---|---|---|---|---|---|---|---|
| | | | | | | | | | | месяц | год |
| 1 | 2 | 3 | 4 | 5 | 6 | 7 | 8 | 9 | 10 | 11 | 12 |
| 1286 | Городищенский муниципальный район | с.Карповка | врезка на участке заявителя (нулевая врезка) | ООО "Газпром газораспределение Волгоград" | 34-22-505-74022 | ул.51 Гвардейской дивизии, д.14 | | 24 | | октябрь | 2022 |
| 1287 | Городищенский муниципальный район | с.Карповка | врезка на участке заявителя (нулевая врезка) | ООО "Газпром газораспределение Волгоград" | 34-23-505-68657 | ул.51 Гвардейской Дивизии, д.40 | | | | март | 2023 |
| 1288 | Городищенский муниципальный район | с.Карповка | врезка на участке заявителя (нулевая врезка) | ООО "Газпром газораспределение Волгоград" | 34-22-505-77849 | ул.51 Гвардейской Дивизии, д.9 | | | | август | 2023 |
| 1289 | Городищенский муниципальный район | с.Карповка | врезка на участке заявителя (нулевая врезка) | ООО "Газпром газораспределение Волгоград" | 34-21-505-68656 | ул.Ленина, д.14 | | | | февраль | 2023 |
| 1290 | Городищенский муниципальный район | с.Карповка | строительство газопровода-ввода | ООО "Газпром газораспределение Волгоград" | 34-24-505-69169 | ул.Ленина, д.16 | | | | август | 2024 |
| 1291 | Городищенский муниципальный район | с.Карповка | врезка на участке заявителя (нулевая врезка) | ООО "Газпром газораспределение Волгоград" | 34-24-505-66389 | ул.Ленина, д.18 | | | | июль | 2028 |
| 1292 | Городищенский муниципальный район | с.Карповка | строительство газопровода-ввода | ООО "Газпром газораспределение Волгоград" | 34-21-505-79512 | ул.Ленина, д.8 | | | | июль | 2022 |
| 1293 | Городищенский муниципальный район | с.Карповка | врезка на участке заявителя (нулевая врезка) | ООО "Газпром газораспределение Волгоград" | 34-22-505-72191 | ул.Мира, д.24 | | | | сентябрь | 2023 |
| 1294 | Городищенский муниципальный район | с.Карповка | строительство газопровода-ввода | ООО "Газпром газораспределение Волгоград" | 34-21-505-79511 | ул.Мира, д.5А | | | | сентябрь | 2022 |
| 1295 | Городищенский муниципальный район | с.Карповка | строительство газопровода-ввода | ООО "Газпром газораспределение Волгоград" | 34-21-505-80474 | ул.Мира, д.7А | | | | октябрь | 2023 |
| 1296 | Городищенский муниципальный район | с.Карповка | врезка на участке заявителя (нулевая врезка) | ООО "Газпром газораспределение Волгоград" | 34-22-505-74047 | ул.Первомайская, д.13 | | | | ноябрь | 2022 |

| № п/п | Муниципальное образование | Наименование населенного пункта | Мероприятия, необходимые для подключения или создания технической возможности подключения домовладений, за исключением домовладений, расположенных в границах территории садоводства | Наименование газораспределительной организации | Код объекта строительства | Адрес домовладения (домовладений), за исключением домовладения (домовладений), расположенного в границах территории садоводства, для которого реализуются мероприятия, необходимые для подключения (улица, номер домовладения) | Адрес домовладения (домовладений), за исключением домовладения (домовладений), расположенного в границах территории садоводства, для которого реализуются мероприятия, необходимые для создания технической возможности его подключения (улица, номер домовладения) | Общее количество домовладений, за исключением домовладений, расположенных в границах территории садоводства, для которых реализуются мероприятия, необходимые для подключения | Общее количество домовладений, за исключением домовладений, расположенных в границах территории садоводства, для которых реализуются мероприятия, необходимые для создания технической возможности их подключения | Срок догазификации | |
|---|---|---|---|---|---|---|---|---|---|---|---|
| | | | | | | | | | | месяц | год |
| 1 | 2 | 3 | 4 | 5 | 6 | 7 | 8 | 9 | 10 | 11 | 12 |
| 1297 | Городищенский муниципальный район | с.Карповка | врезка на участке заявителя (нулевая врезка) | ООО "Газпром газораспределение Волгоград" | 34-25-505-59749 | ул.Первомайская, д.44 | | | | май | 2025 |
| 1298 | Городищенский муниципальный район | с.Карповка | врезка на участке заявителя (нулевая врезка) | ООО "Газпром газораспределение Волгоград" | 34-25-505-59748 | ул.Первомайская, д.46 | | | | май | 2025 |
| 1299 | Городищенский муниципальный район | с.Карповка | врезка на участке заявителя (нулевая врезка) | ООО "Газпром газораспределение Волгоград" | 34-24-505-68658 | ул.Первомайская, д.50 | | | | июль | 2028 |
| 1300 | Городищенский муниципальный район | с.Карповка | врезка на участке заявителя (нулевая врезка) | ООО "Газпром газораспределение Волгоград" | 34-22-505-68654 | ул.Пролетарская, д.21 | | | | апрель | 2023 |
| 1301 | Городищенский муниципальный район | с.Карповка | строительство газопровода-ввода | ООО "Газпром газораспределение Волгоград" | 34-21-505-86278 | ул.Пролетарская, д.29 | | | | декабрь | 2023 |
| 1302 | Городищенский муниципальный район | с.Карповка | строительство газопровода-ввода | ООО "Газпром газораспределение Волгоград" | 34-21-505-86291 | ул.Пролетарская, д.31 | | | | июль | 2022 |
| 1303 | Городищенский муниципальный район | с.Карповка | врезка на участке заявителя (нулевая врезка) | ООО "Газпром газораспределение Волгоград" | 34-24-505-61532 | ул.Пролетарская, д.33 | | | | октябрь | 2024 |
| 1304 | Городищенский муниципальный район | с.Карповка | врезка на участке заявителя (нулевая врезка) | ООО "Газпром газораспределение Волгоград" | 34-25-505-59747 | ул.Пролетарская, д.62 | | | | март | 2025 |
| 1305 | Городищенский муниципальный район | с.Карповка | врезка на участке заявителя (нулевая врезка) | ООО "Газпром газораспределение Волгоград" | 34-24-505-68659 | ул.Садовая, д.29 | | | | октябрь | 2024 |
| 1306 | Городищенский муниципальный район | с.Карповка | врезка на участке заявителя (нулевая врезка) | ООО "Газпром газораспределение Волгоград" | 34-22-505-77850 | ул.Садовая, д.37 | | | | декабрь | 2023 |
| 1307 | Городищенский муниципальный район | с.Карповка | врезка на участке заявителя (нулевая врезка) | ООО "Газпром газораспределение Волгоград" | 34-22-505-77848 | ул.Садовая, д.8 | | | | декабрь | 2023 |

| № п/п | Муниципальное образование | Наименование населенного пункта | Мероприятия, необходимые для подключения или создания технической возможности подключения домовладений, за исключением домовладений, расположенных в границах территории садоводства | Наименование газораспределительной организации | Код объекта строительства | Адрес домовладения (домовладений), за исключением домовладения (домовладений), расположенного в границах территории садоводства, для которого реализуются мероприятия, необходимые для подключения (улица, номер домовладения) | Адрес домовладения (домовладений), за исключением домовладения (домовладений), расположенного в границах территории садоводства, для которого реализуются мероприятия, необходимые для создания технической возможности его подключения (улица, номер домовладения) | Общее количество домовладений, за исключением домовладений, расположенных в границах территории садоводства, для которых реализуются мероприятия, необходимые для подключения | Общее количество домовладений, за исключением домовладений, расположенных в границах территории садоводства, для которых реализуются мероприятия, необходимые для создания технической возможности их подключения | Срок догазификации | |
|---|---|---|---|---|---|---|---|---|---|---|---|
| | | | | | | | | | | месяц | год |
| 1 | 2 | 3 | 4 | 5 | 6 | 7 | 8 | 9 | 10 | 11 | 12 |
| 1308 | Городищенский муниципальный район | с.Карповка | врезка на участке заявителя (нулевая врезка) | ООО "Газпром газораспределение Волгоград" | 34-22-505-76351 | ул.Советская, д.14 | | | | январь | 2022 |
| 1309 | Городищенский муниципальный район | с.Карповка | врезка на участке заявителя (нулевая врезка) | ООО "Газпром газораспределение Волгоград" | 34-22-505-72190 | ул.Советская, д.38 | | | | март | 2024 |
| 1310 | Городищенский муниципальный район | с.Орловка | строительство распределительного газопровода | ООО "Газпром газораспределение Волгоград" | 34-25-505-57315 | д.с кад.№ 34:03:120003:1984 | | 47 | | декабрь | 2025 |
| 1311 | Городищенский муниципальный район | с.Орловка | строительство газопровода-ввода | ООО "Газпром газораспределение Волгоград" | 34-25-505-57314 | д.с кад.№ 34:03:120003:2443 | | | | май | 2025 |
| 1312 | Городищенский муниципальный район | с.Орловка | строительство газопровода-ввода | ООО "Газпром газораспределение Волгоград" | 34-25-505-57313 | пер.Луговой, д.1 | | | | май | 2025 |
| 1313 | Городищенский муниципальный район | с.Орловка | строительство газопровода-ввода | ООО "Газпром газораспределение Волгоград" | 34-21-505-79531 | пер.Цветочный, д.2 | | | | июль | 2022 |
| 1314 | Городищенский муниципальный район | с.Орловка | строительство газопровода-ввода | ООО "Газпром газораспределение Волгоград" | 34-21-505-82549 | пер.Цветочный, д.4 | | | | май | 2022 |
| 1315 | Городищенский муниципальный район | с.Орловка | строительство газопровода-ввода | ООО "Газпром газораспределение Волгоград" | 34-21-505-82550 | пер.Цветочный, д.5 | | | | май | 2022 |
| 1316 | Городищенский муниципальный район | с.Орловка | врезка на участке заявителя (нулевая врезка) | ООО "Газпром газораспределение Волгоград" | 34-22-505-72188 | пер.Школьный, д.5а | | | | апрель | 2024 |
| 1317 | Городищенский муниципальный район | с.Орловка | строительство газопровода-ввода | ООО "Газпром газораспределение Волгоград" | 34-21-505-80493 | пер.Южный, д.4 | | | | октябрь | 2022 |
| 1318 | Городищенский муниципальный район | с.Орловка | врезка на участке заявителя (нулевая врезка) | ООО "Газпром газораспределение Волгоград" | 34-22-505-74021 | ул.Волгоградская, д.44 | | | | сентябрь | 2023 |

| № п/п | Муниципальное образование | Наименование населенного пункта | Мероприятия, необходимые для подключения или создания технической возможности подключения домовладений, за исключением домовладений, расположенных в границах территории садоводства | Наименование газораспределительной организации | Код объекта строительства | Адрес домовладения (домовладений), за исключением домовладения (домовладений), расположенного в границах территории садоводства, для которого реализуются мероприятия, необходимые для подключения (улица, номер домовладения) | Адрес домовладения (домовладений), за исключением домовладения (домовладений), расположенного в границах территории садоводства, для которого реализуются мероприятия, необходимые для создания технической возможности его подключения (улица, номер домовладения) | Общее количество домовладений, за исключением домовладений, расположенных в границах территории садоводства, для которых реализуются мероприятия, необходимые для подключения | Общее количество домовладений, за исключением домовладений, расположенных в границах территории садоводства, для которых реализуются мероприятия, необходимые для создания технической возможности их подключения | Срок догазификации | |
|---|---|---|---|---|---|---|---|---|---|---|---|
| | | | | | | | | | | месяц | год |
| 1 | 2 | 3 | 4 | 5 | 6 | 7 | 8 | 9 | 10 | 11 | 12 |
| 1319 | Городищенский муниципальный район | с.Орловка | врезка на участке заявителя (нулевая врезка) | ООО "Газпром газораспределение Волгоград" | 34-22-505-68648 | ул.Волгоградская, д.75 | | | | декабрь | 2023 |
| 1320 | Городищенский муниципальный район | с.Орловка | строительство газопровода-ввода | ООО "Газпром газораспределение Волгоград" | 34-24-505-69178 | ул.Волгоградская, д.8 | | | | июль | 2028 |
| 1321 | Городищенский муниципальный район | с.Орловка | строительство газопровода-ввода | ООО "Газпром газораспределение Волгоград" | 34-21-505-81538 | ул.Дмитрия Сивова, д.3 | | | | декабрь | 2023 |
| 1322 | Городищенский муниципальный район | с.Орловка | строительство газопровода-ввода | ООО "Газпром газораспределение Волгоград" | 34-21-505-80494 | ул.Дмитрия Сивова, д.5 | | | | октябрь | 2023 |
| 1323 | Городищенский муниципальный район | с.Орловка | строительство газопровода-ввода | ООО "Газпром газораспределение Волгоград" | 34-25-505-57312 | ул.Дружная, д.15 | | | | июль | 2025 |
| 1324 | Городищенский муниципальный район | с.Орловка | строительство газопровода-ввода | ООО "Газпром газораспределение Волгоград" | 34-24-505-69179 | ул.Каратальская, д.29 | | | | август | 2024 |
| 1325 | Городищенский муниципальный район | с.Орловка | строительство газопровода-ввода | ООО "Газпром газораспределение Волгоград" | 34-24-505-60807 | ул.Кипарисовая, д.19 | | | | февраль | 2025 |
| 1326 | Городищенский муниципальный район | с.Орловка | строительство газопровода-ввода | ООО "Газпром газораспределение Волгоград" | 34-25-505-59746 | ул.Короткая, д.1 | | | | февраль | 2025 |
| 1327 | Городищенский муниципальный район | с.Орловка | строительство газопровода-ввода | ООО "Газпром газораспределение Волгоград" | 34-24-505-68651 | ул.Короткая, д.3 | | | | октябрь | 2024 |
| 1328 | Городищенский муниципальный район | с.Орловка | строительство газопровода-ввода | ООО "Газпром газораспределение Волгоград" | 34-24-505-60805 | ул.Луговая, д.18 | | | | апрель | 2025 |
| 1329 | Городищенский муниципальный район | с.Орловка | строительство газопровода-ввода | ООО "Газпром газораспределение Волгоград" | 34-25-505-60804 | ул.Луговая, д.20 | | | | апрель | 2025 |

| № п/п | Муниципальное образование | Наименование населенного пункта | Мероприятия, необходимые для подключения или создания технической возможности подключения домовладений, за исключением домовладений, расположенных в границах территории садоводства | Наименование газораспределительной организации | Код объекта строительства | Адрес домовладения (домовладений), за исключением домовладения (домовладений), расположенного в границах территории садоводства, для которого реализуются мероприятия, необходимые для подключения (улица, номер домовладения) | Адрес домовладения (домовладений), за исключением домовладения (домовладений), расположенного в границах территории садоводства, для которого реализуются мероприятия, необходимые для создания технической возможности его подключения (улица, номер домовладения) | Общее количество домовладений, за исключением домовладений, расположенных в границах территории садоводства, для которых реализуются мероприятия, необходимые для подключения | Общее количество домовладений, за исключением домовладений, расположенных в границах территории садоводства, для которых реализуются мероприятия, необходимые для создания технической возможности их подключения | Срок догазификации | |
|---|---|---|---|---|---|---|---|---|---|---|---|
| | | | | | | | | | | месяц | год |
| 1 | 2 | 3 | 4 | 5 | 6 | 7 | 8 | 9 | 10 | 11 | 12 |
| 1330 | Городищенский муниципальный район | с.Орловка | строительство газопровода-ввода | ООО "Газпром газораспределение Волгоград" | 34-21-505-86349 | ул.Мира, д.13а | | | | февраль | 2022 |
| 1331 | Городищенский муниципальный район | с.Орловка | строительство газопровода-ввода | ООО "Газпром газораспределение Волгоград" | 34-22-505-70842 | ул.Мира, д.1и | | | | май | 2024 |
| 1332 | Городищенский муниципальный район | с.Орловка | строительство газопровода-ввода | ООО "Газпром газораспределение Волгоград" | 34-22-505-90657 | ул.Мира, д.1к | | | | август | 2023 |
| 1333 | Городищенский муниципальный район | с.Орловка | строительство газопровода-ввода | ООО "Газпром газораспределение Волгоград" | 34-22-505-77092 | ул.Мира, д.23 | | | | январь | 2022 |
| 1334 | Городищенский муниципальный район | с.Орловка | строительство газопровода-ввода | ООО "Газпром газораспределение Волгоград" | 34-25-505-57311 | ул.Мира, д.2г | | | | октябрь | 2025 |
| 1335 | Городищенский муниципальный район | с.Орловка | строительство газопровода-ввода | ООО "Газпром газораспределение Волгоград" | 34-21-505-80492 | ул.Мира, д.2е | | | | декабрь | 2023 |
| 1336 | Городищенский муниципальный район | с.Орловка | строительство газопровода-ввода | ООО "Газпром газораспределение Волгоград" | 34-21-505-81953 | ул.Мира, д.7а | | | | февраль | 2023 |
| 1337 | Городищенский муниципальный район | с.Орловка | строительство газопровода-ввода | ООО "Газпром газораспределение Волгоград" | 34-21-505-81954 | ул.Молодежная, д.4 | | | | декабрь | 2023 |
| 1338 | Городищенский муниципальный район | с.Орловка | строительство газопровода-ввода | ООО "Газпром газораспределение Волгоград" | 34-21-505-79532 | ул.Октябрьская, д.1/1 | | | | июль | 2022 |
| 1339 | Городищенский муниципальный район | с.Орловка | строительство газопровода-ввода | ООО "Газпром газораспределение Волгоград" | 34-21-505-81131 | ул.Октябрьская, д.21 | | | | декабрь | 2023 |
| 1340 | Городищенский муниципальный район | с.Орловка | строительство газопровода-ввода | ООО "Газпром газораспределение Волгоград" | 34-24-505-60808 | ул.Орловской группы войск, д.9 | | | | февраль | 2025 |

| № п/п | Муниципальное образование | Наименование населенного пункта | Мероприятия, необходимые для подключения или создания технической возможности подключения домовладений, за исключением домовладений, расположенных в границах территории садоводства | Наименование газораспределительной организации | Код объекта строительства | Адрес домовладения (домовладений), за исключением домовладения (домовладений), расположенного в границах территории садоводства, для которого реализуются мероприятия, необходимые для подключения (улица, номер домовладения) | Адрес домовладения (домовладений), за исключением домовладения (домовладений), расположенного в границах территории садоводства, для которого реализуются мероприятия, необходимые для создания технической возможности его подключения (улица, номер домовладения) | Общее количество домовладений, за исключением домовладений, расположенных в границах территории садоводства, для которых реализуются мероприятия, необходимые для подключения | Общее количество домовладений, за исключением домовладений, расположенных в границах территории садоводства, для которых реализуются мероприятия, необходимые для создания технической возможности их подключения | Срок догазификации | |
|---|---|---|---|---|---|---|---|---|---|---|---|
| | | | | | | | | | | месяц | год |
| 1 | 2 | 3 | 4 | 5 | 6 | 7 | 8 | 9 | 10 | 11 | 12 |
| 1341 | Городищенский муниципальный район | с.Орловка | строительство газопровода-ввода | ООО "Газпром газораспределение Волгоград" | 34-21-505-79533 | ул.Первомайская, д.12 | | | | август | 2022 |
| 1342 | Городищенский муниципальный район | с.Орловка | врезка на участке заявителя (нулевая врезка) | ООО "Газпром газораспределение Волгоград" | 34-22-505-72187 | ул.Победы, д.1 | | | | март | 2024 |
| 1343 | Городищенский муниципальный район | с.Орловка | строительство газопровода-ввода | ООО "Газпром газораспределение Волгоград" | 34-21-505-86348 | ул.Победы, д.1а | | | | август | 2022 |
| 1344 | Городищенский муниципальный район | с.Орловка | строительство газопровода-ввода | ООО "Газпром газораспределение Волгоград" | 34-21-505-81537 | ул.Победы, д.2/1 | | | | декабрь | 2023 |
| 1345 | Городищенский муниципальный район | с.Орловка | врезка на участке заявителя (нулевая врезка) | ООО "Газпром газораспределение Волгоград" | 34-22-505-74069 | ул.Победы, д.7/1А | | | | декабрь | 2022 |
| 1346 | Городищенский муниципальный район | с.Орловка | строительство газопровода-ввода | ООО "Газпром газораспределение Волгоград" | 34-22-505-90660 | ул.Советская, д.14а | | | | август | 2023 |
| 1347 | Городищенский муниципальный район | с.Орловка | строительство распределительного газопровода | ООО "Газпром газораспределение Волгоград" | 34-23-505-68653 | ул.Сталинградская, д.23 | | | | март | 2028 |
| 1348 | Городищенский муниципальный район | с.Орловка | строительство распределительного газопровода | ООО "Газпром газораспределение Волгоград" | 34-23-505-68652 | ул.Сталинградская, д.27 | | | | март | 2028 |
| 1349 | Городищенский муниципальный район | с.Орловка | врезка на участке заявителя (нулевая врезка) | ООО "Газпром газораспределение Волгоград" | 34-22-505-75237 | ул.Степная, д.27 | | | | июль | 2022 |
| 1350 | Городищенский муниципальный район | с.Орловка | врезка на участке заявителя (нулевая врезка) | ООО "Газпром газораспределение Волгоград" | 34-22-505-75891 | ул.Степная, д.31 | | | | апрель | 2022 |
| 1351 | Городищенский муниципальный район | с.Орловка | врезка на участке заявителя (нулевая врезка) | ООО "Газпром газораспределение Волгоград" | 34-22-505-72189 | ул.Степная, д.38 | | | | декабрь | 2023 |

| № п/п | Муниципальное образование | Наименование населенного пункта | Мероприятия, необходимые для подключения или создания технической возможности подключения домовладений, за исключением домовладений, расположенных в границах территории садоводства | Наименование газораспределительной организации | Код объекта строительства | Адрес домовладения (домовладений), за исключением домовладения (домовладений), расположенного в границах территории садоводства, для которого реализуются мероприятия, необходимые для подключения (улица, номер домовладения) | Адрес домовладения (домовладений), за исключением домовладения (домовладений), расположенного в границах территории садоводства, для которого реализуются мероприятия, необходимые для создания технической возможности его подключения (улица, номер домовладения) | Общее количество домовладений, за исключением домовладений, расположенных в границах территории садоводства, для которых реализуются мероприятия, необходимые для подключения | Общее количество домовладений, за исключением домовладений, расположенных в границах территории садоводства, для которых реализуются мероприятия, необходимые для создания технической возможности их подключения | Срок догазификации | |
|---|---|---|---|---|---|---|---|---|---|---|---|
| | | | | | | | | | | месяц | год |
| 1 | 2 | 3 | 4 | 5 | 6 | 7 | 8 | 9 | 10 | 11 | 12 |
| 1352 | Городищенский муниципальный район | с.Орловка | строительство газопровода-ввода | ООО "Газпром газораспределение Волгоград" | 34-24-505-61539 | ул.Тихая, д.13 | | | | март | 2023 |
| 1353 | Городищенский муниципальный район | с.Орловка | врезка на участке заявителя (нулевая врезка) | ООО "Газпром газораспределение Волгоград" | 34-24-505-69162 | ул.Тракторная, д.8 | | | | декабрь | 2024 |
| 1354 | Городищенский муниципальный район | с.Орловка | строительство газопровода-ввода | ООО "Газпром газораспределение Волгоград" | 34-23-505-69180 | ул.Фермерская, д.1 | | | | ноябрь | 2027 |
| 1355 | Городищенский муниципальный район | с.Орловка | строительство газопровода-ввода | ООО "Газпром газораспределение Волгоград" | 34-24-505-60806 | ул.Царицынская, д.20 | | | | апрель | 2025 |
| 1356 | Городищенский муниципальный район | с.Орловка | строительство газопровода-ввода | ООО "Газпром газораспределение Волгоград" | 34-25-505-57310 | ул.Царицынская, д.21 | | | | май | 2025 |
| 1357 | Городищенский муниципальный район | с.Россошка | строительство газопровода-ввода | ООО "Газпром газораспределение Волгоград" | 34-22-505-90662 | ул.Брянская, д.1а | | 3 | | декабрь | 2023 |
| 1358 | Городищенский муниципальный район | с.Россошка | строительство газопровода-ввода | ООО "Газпром газораспределение Волгоград" | 34-22-505-79915 | ул.Молодежная, д.10 | | | | октябрь | 2022 |
| 1359 | Городищенский муниципальный район | с.Россошка | врезка на участке заявителя (нулевая врезка) | ООО "Газпром газораспределение Волгоград" | 34-25-505-59745 | ул.Первомайская, д.6 | | | | август | 2025 |
| 1360 | Городищенский муниципальный район | с.Студено-Яблоновка | строительство газопровода-ввода | ООО "Газпром газораспределение Волгоград" | 34-24-505-62102 | д.25 | | 22 | | февраль | 2028 |
| 1361 | Городищенский муниципальный район | с.Студено-Яблоновка | врезка на участке заявителя (нулевая врезка) | ООО "Газпром газораспределение Волгоград" | 34-24-505-66388 | д.с кад.№ 34:03:180005:3624 | | | | январь | 2028 |
| 1362 | Городищенский муниципальный район | с.Студено-Яблоновка | строительство газопровода-ввода | ООО "Газпром газораспределение Волгоград" | 34-22-505-71080 | д.с кад.№ 34:03:180005:3813 | | | | декабрь | 2023 |

| № п/п | Муниципальное образование | Наименование населенного пункта | Мероприятия, необходимые для подключения или создания технической возможности подключения домовладений, за исключением домовладений, расположенных в границах территории садоводства | Наименование газораспределительной организации | Код объекта строительства | Адрес домовладения (домовладений), за исключением домовладения (домовладений), расположенного в границах территории садоводства, для которого реализуются мероприятия, необходимые для подключения (улица, номер домовладения) | Адрес домовладения (домовладений), за исключением домовладения (домовладений), расположенного в границах территории садоводства, для которого реализуются мероприятия, необходимые для создания технической возможности его подключения (улица, номер домовладения) | Общее количество домовладений, за исключением домовладений, расположенных в границах территории садоводства, для которых реализуются мероприятия, необходимые для подключения | Общее количество домовладений, за исключением домовладений, расположенных в границах территории садоводства, для которых реализуются мероприятия, необходимые для создания технической возможности их подключения | Срок догазификации | |
|---|---|---|---|---|---|---|---|---|---|---|---|
| | | | | | | | | | | месяц | год |
| 1 | 2 | 3 | 4 | 5 | 6 | 7 | 8 | 9 | 10 | 11 | 12 |
| 1363 | Городищенский муниципальный район | с.Студено-Яблоновка | строительство газопровода-ввода | ООО "Газпром газораспределение Волгоград" | 34-22-505-72528 | д.с кад.№ 34:03:180005:3562 | | | | май | 2023 |
| 1364 | Городищенский муниципальный район | с.Студено-Яблоновка | строительство газопровода-ввода | ООО "Газпром газораспределение Волгоград" | 34-22-505-74279 | д.с кад.№ 34:03:180007:319 | | | | март | 2023 |
| 1365 | Городищенский муниципальный район | с.Студено-яблоновка | строительство газопровода-ввода | ООО "Газпром газораспределение Волгоград" | 34-22-505-78801 | д.49 | | | | декабрь | 2022 |
| 1366 | Городищенский муниципальный район | с.Студено-Яблоновка | строительство газопровода-ввода | ООО "Газпром газораспределение Волгоград" | 34-21-505-81203 | д.64 | | | | январь | 2028 |
| 1367 | Городищенский муниципальный район | с.Студено-Яблоновка | врезка на участке заявителя (нулевая врезка) | ООО "Газпром газораспределение Волгоград" | 34-22-505-77847 | ул.Береговая, д.12/2 | | | | август | 2023 |
| 1368 | Городищенский муниципальный район | с.Студено-яблоновка | врезка на участке заявителя (нулевая врезка) | ООО "Газпром газораспределение Волгоград" | 34-22-505-74040 | ул.Береговая, д.16/2 | | | | август | 2023 |
| 1369 | Городищенский муниципальный район | с.Студено-Яблоновка | строительство газопровода-ввода | ООО "Газпром газораспределение Волгоград" | 34-24-505-61251 | ул.Береговая, д.22Г | | | | ноябрь | 2027 |
| 1370 | Городищенский муниципальный район | с.Студено-яблоновка | врезка на участке заявителя (нулевая врезка) | ООО "Газпром газораспределение Волгоград" | 34-22-505-75236 | ул.Береговая, д.23/1 | | | | сентябрь | 2022 |
| 1371 | Городищенский муниципальный район | с.Студено-Яблоновка | строительство газопровода-ввода | ООО "Газпром газораспределение Волгоград" | 34-22-505-80829 | ул.Береговая, д.5а | | | | декабрь | 2023 |
| 1372 | Городищенский муниципальный район | с.Студено-яблоновка | врезка на участке заявителя (нулевая врезка) | ООО "Газпром газораспределение Волгоград" | 34-22-505-74020 | ул.Заречная, д.1 | | | | май | 2023 |
| 1373 | Городищенский муниципальный район | с.Студено-яблоновка | строительство газопровода-ввода | ООО "Газпром газораспределение Волгоград" | 34-22-505-76350 | ул.Заречная, д.2 | | | | январь | 2022 |

| № п/п | Муниципальное образование | Наименование населенного пункта | Мероприятия, необходимые для подключения или создания технической возможности подключения домовладений, за исключением домовладений, расположенных в границах территории садоводства | Наименование газораспределительной организации | Код объекта строительства | Адрес домовладения (домовладений), за исключением домовладения (домовладений), расположенного в границах территории садоводства, для которого реализуются мероприятия, необходимые для подключения (улица, номер домовладения) | Адрес домовладения (домовладений), за исключением домовладения (домовладений), расположенного в границах территории садоводства, для которого реализуются мероприятия, необходимые для создания технической возможности его подключения (улица, номер домовладения) | Общее количество домовладений, за исключением домовладений, расположенных в границах территории садоводства, для которых реализуются мероприятия, необходимые для подключения | Общее количество домовладений, за исключением домовладений, расположенных в границах территории садоводства, для которых реализуются мероприятия, необходимые для создания технической возможности их подключения | Срок догазификации | |
|---|---|---|---|---|---|---|---|---|---|---|---|
| | | | | | | | | | | месяц | год |
| 1 | 2 | 3 | 4 | 5 | 6 | 7 | 8 | 9 | 10 | 11 | 12 |
| 1374 | Городищенский муниципальный район | с.Студено-Яблоновка | строительство газопровода-ввода | ООО "Газпром газораспределение Волгоград" | 34-22-505-80828 | ул.Заречная, д.41 | | | | декабрь | 2023 |
| 1375 | Городищенский муниципальный район | с.Студено-Яблоновка | строительство газопровода-ввода | ООО "Газпром газораспределение Волгоград" | 34-22-505-70479 | ул.Заречная, д.44/1 | | | | апрель | 2024 |
| 1376 | Городищенский муниципальный район | с.Студено-Яблоновка | строительство газопровода-ввода | ООО "Газпром газораспределение Волгоград" | 34-23-505-70121 | ул.Заречная, д.9/1 | | | | май | 2024 |
| 1377 | Городищенский муниципальный район | с.Студено-Яблоновка | строительство газопровода-ввода | ООО "Газпром газораспределение Волгоград" | 34-25-505-57309 | ул.Заречная, д.9а | | | | октябрь | 2025 |
| 1378 | Городищенский муниципальный район | с.Студено-Яблоновка | врезка на участке заявителя (нулевая врезка) | ООО "Газпром газораспределение Волгоград" | 34-24-505-61531 | ул.Пионерская, д.16а | | | | январь | 2028 |
| 1379 | Городищенский муниципальный район | с.Студено-яблоновка | врезка на участке заявителя (нулевая врезка) | ООО "Газпром газораспределение Волгоград" | 34-22-505-76349 | ул.Пионерская, д.17 | | | | февраль | 2022 |
| 1380 | Городищенский муниципальный район | с.Студено-Яблоновка | строительство газопровода-ввода | ООО "Газпром газораспределение Волгоград" | 34-24-505-61250 | ул.Пионерская, д.20 | | | | июль | 2028 |
| 1381 | Городищенский муниципальный район | с.Студено-Яблоновка | врезка на участке заявителя (нулевая врезка) | ООО "Газпром газораспределение Волгоград" | 34-23-505-68647 | ул.Пионерская, д.5 | | | | декабрь | 2023 |
| 1382 | Городищенский муниципальный район | х.Варламов | строительство распределительного газопровода | ООО "Газпром газораспределение Волгоград" | 34-22-505-77834 | ул.Безымянная, д.1/1 | | 8 | | июнь | 2024 |
| 1383 | Городищенский муниципальный район | х.Варламов | строительство распределительного газопровода | ООО "Газпром газораспределение Волгоград" | 34-22-505-77298 | ул.Безымянная, д.1/2 | | | | октябрь | 2023 |
| 1384 | Городищенский муниципальный район | х.Варламов | строительство распределительного газопровода | ООО "Газпром газораспределение Волгоград" | 34-22-505-77865 | ул.Безымянная, д.13/1 | | | | октябрь | 2023 |

| № п/п | Муниципальное образование | Наименование населенного пункта | Мероприятия, необходимые для подключения или создания технической возможности подключения домовладений, за исключением домовладений, расположенных в границах территории садоводства | Наименование газораспределительной организации | Код объекта строительства | Адрес домовладения (домовладений), за исключением домовладения (домовладений), расположенного в границах территории садоводства, для которого реализуются мероприятия, необходимые для подключения (улица, номер домовладения) | Адрес домовладения (домовладений), за исключением домовладения (домовладений), расположенного в границах территории садоводства, для которого реализуются мероприятия, необходимые для создания технической возможности его подключения (улица, номер домовладения) | Общее количество домовладений, за исключением домовладений, расположенных в границах территории садоводства, для которых реализуются мероприятия, необходимые для подключения | Общее количество домовладений, за исключением домовладений, расположенных в границах территории садоводства, для которых реализуются мероприятия, необходимые для создания технической возможности их подключения | Срок догазификации | |
|---|---|---|---|---|---|---|---|---|---|---|---|
| | | | | | | | | | | месяц | год |
| 1 | 2 | 3 | 4 | 5 | 6 | 7 | 8 | 9 | 10 | 11 | 12 |
| 1385 | Городищенский муниципальный район | х.Варламов | строительство распределительного газопровода | ООО "Газпром газораспределение Волгоград" | 34-24-505-69692 | ул.Безымянная, д.13/2 | | | | февраль | 2027 |
| 1386 | Городищенский муниципальный район | х.Варламов | строительство распределительного газопровода | ООО "Газпром газораспределение Волгоград" | 34-22-505-71193 | ул.Безымянная, д.3 | | | | август | 2024 |
| 1387 | Городищенский муниципальный район | х.Варламов | строительство распределительного газопровода | ООО "Газпром газораспределение Волгоград" | 34-22-505-68646 | ул.Безымянная, д.8 | | | | сентябрь | 2023 |
| 1388 | Городищенский муниципальный район | х.Варламов | строительство газопровода-ввода | ООО "Газпром газораспределение Волгоград" | 34-24-505-69690 | ул.Безымянная, д.8/2 | | | | октябрь | 2025 |
| 1389 | Городищенский муниципальный район | х.Варламов | строительство распределительного газопровода | ООО "Газпром газораспределение Волгоград" | 34-22-505-77299 | ул.Безымянная, д.9 | | | | октябрь | 2023 |
| 1390 | Городищенский муниципальный район | х.Вертячий | строительство газопровода-ввода | ООО "Газпром газораспределение Волгоград" | 34-21-505-81958 | пер.Мирный, д.1 | | 68 | | декабрь | 2023 |
| 1391 | Городищенский муниципальный район | х.Вертячий | строительство газопровода-ввода | ООО "Газпром газораспределение Волгоград" | 34-21-505-81113 | пер.Мирный, д.4 | | | | декабрь | 2023 |
| 1392 | Городищенский муниципальный район | х.Вертячий | строительство распределительного газопровода | ООО "Газпром газораспределение Волгоград" | 34-22-505-78720 | тер. Новостройка квартал 5, д.10 | | | | сентябрь | 2022 |
| 1393 | Городищенский муниципальный район | х.Вертячий | строительство газопровода-ввода | ООО "Газпром газораспределение Волгоград" | 34-23-505-70283 | ул.Быстрова, д.14 | | | | март | 2024 |
| 1394 | Городищенский муниципальный район | х.Вертячий | строительство газопровода-ввода | ООО "Газпром газораспределение Волгоград" | 34-24-505-59744 | ул.Быстрова, д.16 | | | | ноябрь | 2027 |
| 1395 | Городищенский муниципальный район | х.Вертячий | строительство газопровода-ввода | ООО "Газпром газораспределение Волгоград" | 34-24-505-68643 | ул.Быстрова, д.18 | | | | октябрь | 2024 |

| № п/п | Муниципальное образование | Наименование населенного пункта | Мероприятия, необходимые для подключения или создания технической возможности подключения домовладений, за исключением домовладений, расположенных в границах территории садоводства | Наименование газораспределительной организации | Код объекта строительства | Адрес домовладения (домовладений), за исключением домовладения (домовладений), расположенного в границах территории садоводства, для которого реализуются мероприятия, необходимые для подключения (улица, номер домовладения) | Адрес домовладения (домовладений), за исключением домовладения (домовладений), расположенного в границах территории садоводства, для которого реализуются мероприятия, необходимые для создания технической возможности его подключения (улица, номер домовладения) | Общее количество домовладений, за исключением домовладений, расположенных в границах территории садоводства, для которых реализуются мероприятия, необходимые для подключения | Общее количество домовладений, за исключением домовладений, расположенных в границах территории садоводства, для которых реализуются мероприятия, необходимые для создания технической возможности их подключения | Срок догазификации | |
|---|---|---|---|---|---|---|---|---|---|---|---|
| | | | | | | | | | | месяц | год |
| 1 | 2 | 3 | 4 | 5 | 6 | 7 | 8 | 9 | 10 | 11 | 12 |
| 1396 | Городищенский муниципальный район | х.Вертячий | врезка на участке заявителя (нулевая врезка) | ООО "Газпром газораспределение Волгоград" | 34-24-505-68640 | ул.Быстрова, д.19 | | | | июнь | 2028 |
| 1397 | Городищенский муниципальный район | х.Вертячий | врезка на участке заявителя (нулевая врезка) | ООО "Газпром газораспределение Волгоград" | 34-22-505-77855 | ул.Быстрова, д.31а | | | | декабрь | 2023 |
| 1398 | Городищенский муниципальный район | х.Вертячий | строительство газопровода-ввода | ООО "Газпром газораспределение Волгоград" | 34-21-505-86367 | ул.Волгоградская, д.1 | | | | апрель | 2022 |
| 1399 | Городищенский муниципальный район | х.Вертячий | строительство газопровода-ввода | ООО "Газпром газораспределение Волгоград" | 34-21-505-80499 | ул.Волгоградская, д.7 | | | | ноябрь | 2022 |
| 1400 | Городищенский муниципальный район | х.Вертячий | врезка на участке заявителя (нулевая врезка) | ООО "Газпром газораспределение Волгоград" | 34-24-505-69164 | ул.Гагарина, д.36 | | | | июль | 2023 |
| 1401 | Городищенский муниципальный район | х.Вертячий | строительство газопровода-ввода | ООО "Газпром газораспределение Волгоград" | 34-25-505-59743 | ул.Донская, д.5 | | | | январь | 2025 |
| 1402 | Городищенский муниципальный район | х.Вертячий | строительство газопровода-ввода | ООО "Газпром газораспределение Волгоград" | 34-21-505-86355 | ул.Донская, д.7 | | | | август | 2022 |
| 1403 | Городищенский муниципальный район | х.Вертячий | строительство газопровода-ввода | ООО "Газпром газораспределение Волгоград" | 34-21-505-81956 | ул.Донская, д.9 | | | | декабрь | 2023 |
| 1404 | Городищенский муниципальный район | х.Вертячий | строительство газопровода-ввода | ООО "Газпром газораспределение Волгоград" | 34-25-505-59742 | ул.Затонская, д.26 | | | | май | 2025 |
| 1405 | Городищенский муниципальный район | х.Вертячий | врезка на участке заявителя (нулевая врезка) | ООО "Газпром газораспределение Волгоград" | 34-23-505-68638 | ул.Затонская, д.8 | | | | декабрь | 2023 |
| 1406 | Городищенский муниципальный район | х.Вертячий | врезка на участке заявителя (нулевая врезка) | ООО "Газпром газораспределение Волгоград" | 34-24-505-68641 | ул.Кубанцева, д.17 | | | | июль | 2028 |

| № п/п | Муниципальное образование | Наименование населенного пункта | Мероприятия, необходимые для подключения или создания технической возможности подключения домовладений, за исключением домовладений, расположенных в границах территории садоводства | Наименование газораспределительной организации | Код объекта строительства | Адрес домовладения (домовладений), за исключением домовладения (домовладений), расположенного в границах территории садоводства, для которого реализуются мероприятия, необходимые для подключения (улица, номер домовладения) | Адрес домовладения (домовладений), за исключением домовладения (домовладений), расположенного в границах территории садоводства, для которого реализуются мероприятия, необходимые для создания технической возможности его подключения (улица, номер домовладения) | Общее количество домовладений, за исключением домовладений, расположенных в границах территории садоводства, для которых реализуются мероприятия, необходимые для подключения | Общее количество домовладений, за исключением домовладений, расположенных в границах территории садоводства, для которых реализуются мероприятия, необходимые для создания технической возможности их подключения | Срок догазификации | |
|---|---|---|---|---|---|---|---|---|---|---|---|
| | | | | | | | | | | месяц | год |
| 1 | 2 | 3 | 4 | 5 | 6 | 7 | 8 | 9 | 10 | 11 | 12 |
| 1407 | Городищенский муниципальный район | х.Вертячий | врезка на участке заявителя (нулевая врезка) | ООО "Газпром газораспределение Волгоград" | 34-23-505-68637 | ул.Кубанцева, д.19 | | | | декабрь | 2023 |
| 1408 | Городищенский муниципальный район | х.Вертячий | строительство газопровода-ввода | ООО "Газпром газораспределение Волгоград" | 34-21-505-82552 | ул.Кубанцева, д.2 | | | | июнь | 2022 |
| 1409 | Городищенский муниципальный район | х.Вертячий | строительство газопровода-ввода | ООО "Газпром газораспределение Волгоград" | 34-21-505-79537 | ул.Кубанцева, д.35 | | | | июль | 2022 |
| 1410 | Городищенский муниципальный район | х.Вертячий | строительство газопровода-ввода | ООО "Газпром газораспределение Волгоград" | 34-21-505-80498 | ул.Кубанцева, д.37 | | | | ноябрь | 2022 |
| 1411 | Городищенский муниципальный район | х.Вертячий | строительство газопровода-ввода | ООО "Газпром газораспределение Волгоград" | 34-21-505-86362 | ул.Кубанцева, д.41/2 | | | | февраль | 2024 |
| 1412 | Городищенский муниципальный район | х.Вертячий | строительство газопровода-ввода | ООО "Газпром газораспределение Волгоград" | 34-24-505-69181 | ул.Кубанцева, д.43/1 | | | | август | 2027 |
| 1413 | Городищенский муниципальный район | х.Вертячий | строительство газопровода-ввода | ООО "Газпром газораспределение Волгоград" | 34-24-505-68644 | ул.Кубанцева, д.43/2 | | | | октябрь | 2027 |
| 1414 | Городищенский муниципальный район | х.Вертячий | строительство газопровода-ввода | ООО "Газпром газораспределение Волгоград" | 34-21-505-80495 | ул.Кубанцева, д.49/1 | | | | декабрь | 2023 |
| 1415 | Городищенский муниципальный район | х.Вертячий | строительство газопровода-ввода | ООО "Газпром газораспределение Волгоград" | 34-21-505-86361 | ул.Кубанцева, д.49/2 | | | | декабрь | 2023 |
| 1416 | Городищенский муниципальный район | х.Вертячий | строительство газопровода-ввода | ООО "Газпром газораспределение Волгоград" | 34-24-505-68645 | ул.Кубанцева, д.51/1 | | | | март | 2028 |
| 1417 | Городищенский муниципальный район | х.Вертячий | строительство газопровода-ввода | ООО "Газпром газораспределение Волгоград" | 34-21-505-83162 | ул.Кубанцева, д.56/2 | | | | январь | 2022 |

| № п/п | Муниципальное образование | Наименование населенного пункта | Мероприятия, необходимые для подключения или создания технической возможности подключения домовладений, за исключением домовладений, расположенных в границах территории садоводства | Наименование газораспределительной организации | Код объекта строительства | Адрес домовладения (домовладений), за исключением домовладения (домовладений), расположенного в границах территории садоводства, для которого реализуются мероприятия, необходимые для подключения (улица, номер домовладения) | Адрес домовладения (домовладений), за исключением домовладения (домовладений), расположенного в границах территории садоводства, для которого реализуются мероприятия, необходимые для создания технической возможности его подключения (улица, номер домовладения) | Общее количество домовладений, за исключением домовладений, расположенных в границах территории садоводства, для которых реализуются мероприятия, необходимые для подключения | Общее количество домовладений, за исключением домовладений, расположенных в границах территории садоводства, для которых реализуются мероприятия, необходимые для создания технической возможности их подключения | Срок догазификации | |
|---|---|---|---|---|---|---|---|---|---|---|---|
| | | | | | | | | | | месяц | год |
| 1 | 2 | 3 | 4 | 5 | 6 | 7 | 8 | 9 | 10 | 11 | 12 |
| 1418 | Городищенский муниципальный район | х.Вертячий | строительство газопровода-ввода | ООО "Газпром газораспределение Волгоград" | 34-21-505-80497 | ул.Кубанцева, д.7 | | | | декабрь | 2022 |
| 1419 | Городищенский муниципальный район | х.Вертячий | строительство газопровода-ввода | ООО "Газпром газораспределение Волгоград" | 34-21-505-82551 | ул.Лесная, д.1 | | | | май | 2022 |
| 1420 | Городищенский муниципальный район | х.Вертячий | строительство газопровода-ввода | ООО "Газпром газораспределение Волгоград" | 34-24-505-66387 | ул.Лесная, д.2/2 | | | | ноябрь | 2027 |
| 1421 | Городищенский муниципальный район | х.Вертячий | строительство газопровода-ввода | ООО "Газпром газораспределение Волгоград" | 34-21-505-81133 | ул.Лесная, д.31 | | | | ноябрь | 2023 |
| 1422 | Городищенский муниципальный район | х.Вертячий | строительство газопровода-ввода | ООО "Газпром газораспределение Волгоград" | 34-22-505-90665 | ул.Лесная, д.80 | | | | декабрь | 2027 |
| 1423 | Городищенский муниципальный район | х.Вертячий | врезка на участке заявителя (нулевая врезка) | ООО "Газпром газораспределение Волгоград" | 34-24-505-69163 | ул.Лиманная, д.1 | | | | ноябрь | 2024 |
| 1424 | Городищенский муниципальный район | х.Вертячий | строительство газопровода-ввода | ООО "Газпром газораспределение Волгоград" | 34-21-505-81539 | ул.Лиманная, д.25 | | | | декабрь | 2023 |
| 1425 | Городищенский муниципальный район | х.Вертячий | строительство газопровода-ввода | ООО "Газпром газораспределение Волгоград" | 34-22-505-70843 | ул.Лиманная, д.29 | | | | июль | 2024 |
| 1426 | Городищенский муниципальный район | х.Вертячий | строительство газопровода-ввода | ООО "Газпром газораспределение Волгоград" | 34-21-505-83163 | ул.Лиманная, д.50 | | | | март | 2022 |
| 1427 | Городищенский муниципальный район | х.Вертячий | врезка на участке заявителя (нулевая врезка) | ООО "Газпром газораспределение Волгоград" | 34-23-505-69983 | ул.Лиманная, д.52 | | | | март | 2024 |
| 1428 | Городищенский муниципальный район | х.Вертячий | строительство газопровода-ввода | ООО "Газпром газораспределение Волгоград" | 34-22-505-90666 | ул.Мира, д.12 | | | | декабрь | 2023 |

| № п/п | Муниципальное образование | Наименование населенного пункта | Мероприятия, необходимые для подключения или создания технической возможности подключения домовладений, за исключением домовладений, расположенных в границах территории садоводства | Наименование газораспределительной организации | Код объекта строительства | Адрес домовладения (домовладений), за исключением домовладения (домовладений), расположенного в границах территории садоводства, для которого реализуются мероприятия, необходимые для подключения (улица, номер домовладения) | Адрес домовладения (домовладений), за исключением домовладения (домовладений), расположенного в границах территории садоводства, для которого реализуются мероприятия, необходимые для создания технической возможности его подключения (улица, номер домовладения) | Общее количество домовладений, за исключением домовладений, расположенных в границах территории садоводства, для которых реализуются мероприятия, необходимые для подключения | Общее количество домовладений, за исключением домовладений, расположенных в границах территории садоводства, для которых реализуются мероприятия, необходимые для создания технической возможности их подключения | Срок догазификации | |
|---|---|---|---|---|---|---|---|---|---|---|---|
| | | | | | | | | | | месяц | год |
| 1 | 2 | 3 | 4 | 5 | 6 | 7 | 8 | 9 | 10 | 11 | 12 |
| 1429 | Городищенский муниципальный район | х.Вертячий | строительство газопровода-ввода | ООО "Газпром газораспределение Волгоград" | 34-24-505-70281 | ул.Мира, д.16 | | | | август | 2024 |
| 1430 | Городищенский муниципальный район | х.Вертячий | врезка на участке заявителя (нулевая врезка) | ООО "Газпром газораспределение Волгоград" | 34-23-505-69967 | ул.Мира, д.26 | | | | сентябрь | 2023 |
| 1431 | Городищенский муниципальный район | х.Вертячий | врезка на участке заявителя (нулевая врезка) | ООО "Газпром газораспределение Волгоград" | 34-22-505-72197 | ул.Мира, д.49 | | | | декабрь | 2023 |
| 1432 | Городищенский муниципальный район | х.Вертячий | строительство газопровода-ввода | ООО "Газпром газораспределение Волгоград" | 34-22-505-90667 | ул.Мира, д.5 | | | | май | 2024 |
| 1433 | Городищенский муниципальный район | х.Вертячий | строительство газопровода-ввода | ООО "Газпром газораспределение Волгоград" | 34-21-505-79534 | ул.Мира, д.54 | | | | сентябрь | 2022 |
| 1434 | Городищенский муниципальный район | х.Вертячий | строительство газопровода-ввода | ООО "Газпром газораспределение Волгоград" | 34-22-505-90668 | ул.Мира, д.55/1 | | | | декабрь | 2023 |
| 1435 | Городищенский муниципальный район | х.Вертячий | врезка на участке заявителя (нулевая врезка) | ООО "Газпром газораспределение Волгоград" | 34-22-505-72196 | ул.Мира, д.59/2 | | | | декабрь | 2023 |
| 1436 | Городищенский муниципальный район | х.Вертячий | строительство распределительного газопровода | ООО "Газпром газораспределение Волгоград" | 34-22-505-77856 | ул.Новостройка, д.20 | | | | сентябрь | 2022 |
| 1437 | Городищенский муниципальный район | х.Вертячий | строительство газопровода-ввода | ООО "Газпром газораспределение Волгоград" | 34-21-505-86358 | ул.Придорожная, д.1 | | | | июнь | 2023 |
| 1438 | Городищенский муниципальный район | х.Вертячий | строительство газопровода-ввода | ООО "Газпром газораспределение Волгоград" | 34-21-505-80496 | ул.Придорожная, д.2 | | | | декабрь | 2022 |
| 1439 | Городищенский муниципальный район | х.Вертячий | строительство газопровода-ввода | ООО "Газпром газораспределение Волгоград" | 34-21-505-79536 | ул.Садовая, д.1 | | | | июль | 2022 |

| № п/п | Муниципальное образование | Наименование населенного пункта | Мероприятия, необходимые для подключения или создания технической возможности подключения домовладений, за исключением домовладений, расположенных в границах территории садоводства | Наименование газораспределительной организации | Код объекта строительства | Адрес домовладения (домовладений), за исключением домовладения (домовладений), расположенного в границах территории садоводства, для которого реализуются мероприятия, необходимые для подключения (улица, номер домовладения) | Адрес домовладения (домовладений), за исключением домовладения (домовладений), расположенного в границах территории садоводства, для которого реализуются мероприятия, необходимые для создания технической возможности его подключения (улица, номер домовладения) | Общее количество домовладений, за исключением домовладений, расположенных в границах территории садоводства, для которых реализуются мероприятия, необходимые для подключения | Общее количество домовладений, за исключением домовладений, расположенных в границах территории садоводства, для которых реализуются мероприятия, необходимые для создания технической возможности их подключения | Срок догазификации | |
|---|---|---|---|---|---|---|---|---|---|---|---|
| | | | | | | | | | | месяц | год |
| 1 | 2 | 3 | 4 | 5 | 6 | 7 | 8 | 9 | 10 | 11 | 12 |
| 1440 | Городищенский муниципальный район | х.Вертячий | врезка на участке заявителя (нулевая врезка) | ООО "Газпром газораспределение Волгоград" | 34-22-505-74034 | ул.Садовая, д.27 | | | | август | 2023 |
| 1441 | Городищенский муниципальный район | х.Вертячий | строительство газопровода-ввода | ООО "Газпром газораспределение Волгоград" | 34-25-505-59741 | ул.Садовая, д.3 | | | | январь | 2025 |
| 1442 | Городищенский муниципальный район | х.Вертячий | строительство газопровода-ввода | ООО "Газпром газораспределение Волгоград" | 34-25-505-59740 | ул.Садовая, д.4 | | | | март | 2025 |
| 1443 | Городищенский муниципальный район | х.Вертячий | строительство газопровода-ввода | ООО "Газпром газораспределение Волгоград" | 34-25-505-59739 | ул.Садовая, д.5 | | | | январь | 2025 |
| 1444 | Городищенский муниципальный район | х.Вертячий | врезка на участке заявителя (нулевая врезка) | ООО "Газпром газораспределение Волгоград" | 34-25-505-57308 | ул.Садовая, д.7 | | | | июль | 2025 |
| 1445 | Городищенский муниципальный район | х.Вертячий | врезка на участке заявителя (нулевая врезка) | ООО "Газпром газораспределение Волгоград" | 34-22-505-76361 | ул.Самойлова, д.15 | | | | январь | 2022 |
| 1446 | Городищенский муниципальный район | х.Вертячий | строительство газопровода-ввода | ООО "Газпром газораспределение Волгоград" | 34-21-505-79535 | ул.Самойлова, д.2 | | | | июль | 2022 |
| 1447 | Городищенский муниципальный район | х.Вертячий | врезка на участке заявителя (нулевая врезка) | ООО "Газпром газораспределение Волгоград" | 34-22-505-71128 | ул.Самойлова, д.21 | | | | декабрь | 2023 |
| 1448 | Городищенский муниципальный район | х.Вертячий | строительство газопровода-ввода | ООО "Газпром газораспределение Волгоград" | 34-25-505-57977 | ул.Самойлова, д.22 | | | | август | 2025 |
| 1449 | Городищенский муниципальный район | х.Вертячий | строительство газопровода-ввода | ООО "Газпром газораспределение Волгоград" | 34-21-505-81540 | ул.Самойлова, д.5 | | | | декабрь | 2023 |
| 1450 | Городищенский муниципальный район | х.Вертячий | строительство газопровода-ввода | ООО "Газпром газораспределение Волгоград" | 34-21-505-81955 | ул.Чуйкова, д.3 | | | | декабрь | 2023 |

| № п/п | Муниципальное образование | Наименование населенного пункта | Мероприятия, необходимые для подключения или создания технической возможности подключения домовладений, за исключением домовладений, расположенных в границах территории садоводства | Наименование газораспределительной организации | Код объекта строительства | Адрес домовладения (домовладений), за исключением домовладения (домовладений), расположенного в границах территории садоводства, для которого реализуются мероприятия, необходимые для подключения (улица, номер домовладения) | Адрес домовладения (домовладений), за исключением домовладения (домовладений), расположенного в границах территории садоводства, для которого реализуются мероприятия, необходимые для создания технической возможности его подключения (улица, номер домовладения) | Общее количество домовладений, за исключением домовладений, расположенных в границах территории садоводства, для которых реализуются мероприятия, необходимые для подключения | Общее количество домовладений, за исключением домовладений, расположенных в границах территории садоводства, для которых реализуются мероприятия, необходимые для создания технической возможности их подключения | Срок догазификации | |
|---|---|---|---|---|---|---|---|---|---|---|---|
| | | | | | | | | | | месяц | год |
| 1 | 2 | 3 | 4 | 5 | 6 | 7 | 8 | 9 | 10 | 11 | 12 |
| 1451 | Городищенский муниципальный район | х.Вертячий | строительство газопровода-ввода | ООО "Газпром газораспределение Волгоград" | 34-22-505-76360 | ул.Чуйкова, д.42 | | | | январь | 2022 |
| 1452 | Городищенский муниципальный район | х.Вертячий | строительство газопровода-ввода | ООО "Газпром газораспределение Волгоград" | 34-22-505-68636 | ул.Чуйкова, д.47а | | | | май | 2023 |
| 1453 | Городищенский муниципальный район | х.Вертячий | строительство газопровода-ввода | ООО "Газпром газораспределение Волгоград" | 34-21-505-81957 | ул.Чуйкова, д.49 | | | | август | 2023 |
| 1454 | Городищенский муниципальный район | х.Вертячий | врезка на участке заявителя (нулевая врезка) | ООО "Газпром газораспределение Волгоград" | 34-25-505-59738 | ул.Чуйкова, д.63/1 | | | | июнь | 2025 |
| 1455 | Городищенский муниципальный район | х.Вертячий | врезка на участке заявителя (нулевая врезка) | ООО "Газпром газораспределение Волгоград" | 34-22-505-74031 | ул.Чуйкова, д.9 | | | | сентябрь | 2023 |
| 1456 | Городищенский муниципальный район | х.Вертячий | врезка на участке заявителя (нулевая врезка) | ООО "Газпром газораспределение Волгоград" | 34-22-505-74035 | ул.Школьная, д.18 | | | | ноябрь | 2023 |
| 1457 | Городищенский муниципальный район | х.Вертячий | строительство газопровода-ввода | ООО "Газпром газораспределение Волгоград" | 34-25-505-58031 | ул.Школьная, д.5 | | | | август | 2025 |
| 1458 | Городищенский муниципальный район | х.Грачи | строительство газопровода-ввода | ООО "Газпром газораспределение Волгоград" | 34-24-505-68937 | д.с кад.№ 34:03:070005:54 | | 15 | | декабрь | 2024 |
| 1459 | Городищенский муниципальный район | х.Грачи | строительство газопровода-ввода | ООО "Газпром газораспределение Волгоград" | 34-23-505-70127 | ул.40 лет Победы, д.15 | | | | январь | 2027 |
| 1460 | Городищенский муниципальный район | х.Грачи | строительство газопровода-ввода | ООО "Газпром газораспределение Волгоград" | 34-25-505-58069 | ул.40 лет Победы, д.23 | | | | май | 2025 |
| 1461 | Городищенский муниципальный район | х.Грачи | строительство газопровода-ввода | ООО "Газпром газораспределение Волгоград" | 34-21-505-80845 | ул.Бородина, д.16 | | | | май | 2024 |

| № п/п | Муниципальное образование | Наименование населенного пункта | Мероприятия, необходимые для подключения или создания технической возможности подключения домовладений, за исключением домовладений, расположенных в границах территории садоводства | Наименование газораспределительной организации | Код объекта строительства | Адрес домовладения (домовладений), за исключением домовладения (домовладений), расположенного в границах территории садоводства, для которого реализуются мероприятия, необходимые для подключения (улица, номер домовладения) | Адрес домовладения (домовладений), за исключением домовладения (домовладений), расположенного в границах территории садоводства, для которого реализуются мероприятия, необходимые для создания технической возможности его подключения (улица, номер домовладения) | Общее количество домовладений, за исключением домовладений, расположенных в границах территории садоводства, для которых реализуются мероприятия, необходимые для подключения | Общее количество домовладений, за исключением домовладений, расположенных в границах территории садоводства, для которых реализуются мероприятия, необходимые для создания технической возможности их подключения | Срок догазификации | |
|---|---|---|---|---|---|---|---|---|---|---|---|
| | | | | | | | | | | месяц | год |
| 1 | 2 | 3 | 4 | 5 | 6 | 7 | 8 | 9 | 10 | 11 | 12 |
| 1462 | Городищенский муниципальный район | х.Грачи | строительство газопровода-ввода | ООО "Газпром газораспределение Волгоград" | 34-21-505-78930 | ул.Волгодонская, д.15 | | | | июль | 2022 |
| 1463 | Городищенский муниципальный район | х.Грачи | строительство газопровода-ввода | ООО "Газпром газораспределение Волгоград" | 34-21-505-82774 | ул.Волгодонская, д.18 | | | | февраль | 2022 |
| 1464 | Городищенский муниципальный район | х.Грачи | строительство газопровода-ввода | ООО "Газпром газораспределение Волгоград" | 34-21-505-81365 | ул.Волгодонская, д.3 | | | | декабрь | 2023 |
| 1465 | Городищенский муниципальный район | х.Грачи | строительство газопровода-ввода | ООО "Газпром газораспределение Волгоград" | 34-21-505-78929 | ул.Волгодонская, д.5 | | | | август | 2022 |
| 1466 | Городищенский муниципальный район | х.Грачи | строительство газопровода-ввода | ООО "Газпром газораспределение Волгоград" | 34-21-505-78928 | ул.Волгодонская, д.5а | | | | август | 2022 |
| 1467 | Городищенский муниципальный район | х.Грачи | строительство газопровода-ввода | ООО "Газпром газораспределение Волгоград" | 34-21-505-78925 | ул.Ворошиловская, д.28 | | | | июль | 2022 |
| 1468 | Городищенский муниципальный район | х.Грачи | строительство газопровода-ввода | ООО "Газпром газораспределение Волгоград" | 34-21-505-81721 | ул.Заречная, д.1 | | | | декабрь | 2023 |
| 1469 | Городищенский муниципальный район | х.Грачи | строительство газопровода-ввода | ООО "Газпром газораспределение Волгоград" | 34-21-505-78927 | ул.Заречная, д.6 | | | | август | 2023 |
| 1470 | Городищенский муниципальный район | х.Грачи | строительство газопровода-ввода | ООО "Газпром газораспределение Волгоград" | 34-21-505-78926 | ул.Ленина, д.37 | | | | сентябрь | 2023 |
| 1471 | Городищенский муниципальный район | х.Грачи | врезка на участке заявителя (нулевая врезка) | ООО "Газпром газораспределение Волгоград" | 34-25-505-59737 | ул.Ленина, д.38/2 | | | | апрель | 2025 |
| 1472 | Городищенский муниципальный район | х.Грачи | строительство газопровода-ввода | ООО "Газпром газораспределение Волгоград" | 34-21-505-83044 | ул.Лесная, д.7 | | | | январь | 2022 |

| № п/п | Муниципальное образование | Наименование населенного пункта | Мероприятия, необходимые для подключения или создания технической возможности подключения домовладений, за исключением домовладений, расположенных в границах территории садоводства | Наименование газораспределительной организации | Код объекта строительства | Адрес домовладения (домовладений), за исключением домовладения (домовладений), расположенного в границах территории садоводства, для которого реализуются мероприятия, необходимые для подключения (улица, номер домовладения) | Адрес домовладения (домовладений), за исключением домовладения (домовладений), расположенного в границах территории садоводства, для которого реализуются мероприятия, необходимые для создания технической возможности его подключения (улица, номер домовладения) | Общее количество домовладений, за исключением домовладений, расположенных в границах территории садоводства, для которых реализуются мероприятия, необходимые для подключения | Общее количество домовладений, за исключением домовладений, расположенных в границах территории садоводства, для которых реализуются мероприятия, необходимые для создания технической возможности их подключения | Срок догазификации | |
|---|---|---|---|---|---|---|---|---|---|---|---|
| | | | | | | | | | | месяц | год |
| 1 | 2 | 3 | 4 | 5 | 6 | 7 | 8 | 9 | 10 | 11 | 12 |
| 1473 | Городищенский муниципальный район | х.Донской | врезка на участке заявителя (нулевая врезка) | ООО "Газпром газораспределение Волгоград" | 34-22-505-74036 | ул.Волгоградская, д.2 | | 12 | | ноябрь | 2023 |
| 1474 | Городищенский муниципальный район | х.Донской | строительство газопровода-ввода | ООО "Газпром газораспределение Волгоград" | 34-21-505-86266 | ул.Волгоградская, д.3 | | | | июль | 2022 |
| 1475 | Городищенский муниципальный район | х.Донской | врезка на участке заявителя (нулевая врезка) | ООО "Газпром газораспределение Волгоград" | 34-22-505-75886 | ул.Липецкая, д.11 | | | | июнь | 2022 |
| 1476 | Городищенский муниципальный район | х.Донской | строительство газопровода-ввода | ООО "Газпром газораспределение Волгоград" | 34-21-505-68632 | ул.Липецкая, д.14 | | | | март | 2023 |
| 1477 | Городищенский муниципальный район | х.Донской | врезка на участке заявителя (нулевая врезка) | ООО "Газпром газораспределение Волгоград" | 34-22-505-76363 | ул.Липецкая, д.22А | | | | март | 2022 |
| 1478 | Городищенский муниципальный район | х.Донской | врезка на участке заявителя (нулевая врезка) | ООО "Газпром газораспределение Волгоград" | 34-22-505-75884 | ул.Липецкая, д.24 | | | | май | 2022 |
| 1479 | Городищенский муниципальный район | х.Донской | врезка на участке заявителя (нулевая врезка) | ООО "Газпром газораспределение Волгоград" | 34-22-505-78721 | ул.Липецкая, д.29 | | | | март | 2023 |
| 1480 | Городищенский муниципальный район | х.Донской | врезка на участке заявителя (нулевая врезка) | ООО "Газпром газораспределение Волгоград" | 34-22-505-75885 | ул.Молодежная, д.2 | | | | июнь | 2022 |
| 1481 | Городищенский муниципальный район | х.Донской | строительство газопровода-ввода | ООО "Газпром газораспределение Волгоград" | 34-22-505-68633 | ул.Полевая, д.5 | | | | май | 2023 |
| 1482 | Городищенский муниципальный район | х.Донской | строительство газопровода-ввода | ООО "Газпром газораспределение Волгоград" | 34-21-505-68631 | ул.Привольная, д.20 | | | | январь | 2022 |
| 1483 | Городищенский муниципальный район | х.Донской | врезка на участке заявителя (нулевая врезка) | ООО "Газпром газораспределение Волгоград" | 34-22-505-74037 | ул.Солнечная, д.15 | | | | сентябрь | 2023 |

| № п/п | Муниципальное образование | Наименование населенного пункта | Мероприятия, необходимые для подключения или создания технической возможности подключения домовладений, за исключением домовладений, расположенных в границах территории садоводства | Наименование газораспределительной организации | Код объекта строительства | Адрес домовладения (домовладений), за исключением домовладения (домовладений), расположенного в границах территории садоводства, для которого реализуются мероприятия, необходимые для подключения (улица, номер домовладения) | Адрес домовладения (домовладений), за исключением домовладения (домовладений), расположенного в границах территории садоводства, для которого реализуются мероприятия, необходимые для создания технической возможности его подключения (улица, номер домовладения) | Общее количество домовладений, за исключением домовладений, расположенных в границах территории садоводства, для которых реализуются мероприятия, необходимые для подключения | Общее количество домовладений, за исключением домовладений, расположенных в границах территории садоводства, для которых реализуются мероприятия, необходимые для создания технической возможности их подключения | Срок догазификации | |
|---|---|---|---|---|---|---|---|---|---|---|---|
| | | | | | | | | | | месяц | год |
| 1 | 2 | 3 | 4 | 5 | 6 | 7 | 8 | 9 | 10 | 11 | 12 |
| 1484 | Городищенский муниципальный район | х.Донской | строительство газопровода-ввода | ООО "Газпром газораспределение Волгоград" | 34-21-505-83142 | ул.Строителей, д.12 | | | | март | 2022 |
| 1485 | Городищенский муниципальный район | х.Каменный Буерак | строительство газопровода-ввода | ООО "Газпром газораспределение Волгоград" | 34-24-505-61833 | д.8а | | 1 | | декабрь | 2028 |
| 1486 | Городищенский муниципальный район | х.Красный Пахарь | строительство газопровода-ввода | ООО "Газпром газораспределение Волгоград" | 34-22-505-82174 | пер.Продольный, д.1/2 | | 13 | | июнь | 2022 |
| 1487 | Городищенский муниципальный район | х.Красный Пахарь | врезка на участке заявителя (нулевая врезка) | ООО "Газпром газораспределение Волгоград" | 34-22-505-74028 | ул.40 лет Победы, д.1/2 | | | | ноябрь | 2022 |
| 1488 | Городищенский муниципальный район | х.Красный Пахарь | врезка на участке заявителя (нулевая врезка) | ООО "Газпром газораспределение Волгоград" | 34-23-505-69970 | ул.40 лет Победы, д.10/1 | | | | март | 2024 |
| 1489 | Городищенский муниципальный район | х.Красный Пахарь | врезка на участке заявителя (нулевая врезка) | ООО "Газпром газораспределение Волгоград" | 34-22-505-78717 | ул.40 лет Победы, д.8 | | | | март | 2023 |
| 1490 | Городищенский муниципальный район | х.Красный Пахарь | врезка на участке заявителя (нулевая врезка) | ООО "Газпром газораспределение Волгоград" | 34-22-505-68628 | ул.40 лет Победы, д.8/2 | | | | март | 2023 |
| 1491 | Городищенский муниципальный район | х.Красный Пахарь | строительство газопровода-ввода | ООО "Газпром газораспределение Волгоград" | 34-22-505-82175 | ул.Новая, д.13 | | | | июнь | 2022 |
| 1492 | Городищенский муниципальный район | х.Красный Пахарь | врезка на участке заявителя (нулевая врезка) | ООО "Газпром газораспределение Волгоград" | 34-22-505-76359 | ул.Новая, д.5/1 | | | | январь | 2022 |
| 1493 | Городищенский муниципальный район | х.Красный Пахарь | врезка на участке заявителя (нулевая врезка) | ООО "Газпром газораспределение Волгоград" | 34-24-505-68629 | ул.Новоселовская, д.12 | | | | апрель | 2025 |
| 1494 | Городищенский муниципальный район | х.Красный Пахарь | строительство газопровода-ввода | ООО "Газпром газораспределение Волгоград" | 34-22-505-76358 | ул.Новоселовская, д.8 | | | | февраль | 2022 |

| № п/п | Муниципальное образование | Наименование населенного пункта | Мероприятия, необходимые для подключения или создания технической возможности подключения домовладений, за исключением домовладений, расположенных в границах территории садоводства | Наименование газораспределительной организации | Код объекта строительства | Адрес домовладения (домовладений), за исключением домовладения (домовладений), расположенного в границах территории садоводства, для которого реализуются мероприятия, необходимые для подключения (улица, номер домовладения) | Адрес домовладения (домовладений), за исключением домовладения (домовладений), расположенного в границах территории садоводства, для которого реализуются мероприятия, необходимые для создания технической возможности его подключения (улица, номер домовладения) | Общее количество домовладений, за исключением домовладений, расположенных в границах территории садоводства, для которых реализуются мероприятия, необходимые для подключения | Общее количество домовладений, за исключением домовладений, расположенных в границах территории садоводства, для которых реализуются мероприятия, необходимые для создания технической возможности их подключения | Срок догазификации | |
|---|---|---|---|---|---|---|---|---|---|---|---|
| | | | | | | | | | | месяц | год |
| 1 | 2 | 3 | 4 | 5 | 6 | 7 | 8 | 9 | 10 | 11 | 12 |
| 1495 | Городищенский муниципальный район | х.Красный Пахарь | врезка на участке заявителя (нулевая врезка) | ООО "Газпром газораспределение Волгоград" | 34-22-505-74027 | ул.Центральная, д.12 | | | | октябрь | 2022 |
| 1496 | Городищенский муниципальный район | х.Красный Пахарь | врезка на участке заявителя (нулевая врезка) | ООО "Газпром газораспределение Волгоград" | 34-24-505-68630 | ул.Центральная, д.20 | | | | январь | 2028 |
| 1497 | Городищенский муниципальный район | х.Красный Пахарь | строительство газопровода-ввода | ООО "Газпром газораспределение Волгоград" | 34-22-505-90673 | ул.Центральная, д.22а | | | | август | 2023 |
| 1498 | Городищенский муниципальный район | х.Красный Пахарь | врезка на участке заявителя (нулевая врезка) | ООО "Газпром газораспределение Волгоград" | 34-22-505-74029 | ул.Центральная, д.9 | | | | ноябрь | 2022 |
| 1499 | Городищенский муниципальный район | х.Паньшино | строительство газопровода-ввода | ООО "Газпром газораспределение Волгоград" | 34-22-505-81707 | пер.Советский, д.1 | | 20 | | декабрь | 2023 |
| 1500 | Городищенский муниципальный район | х.Паньшино | строительство распределительного газопровода | ООО "Газпром газораспределение Волгоград" | 34-22-505-77846 | ул.Варшавская, д.10 | | | | декабрь | 2023 |
| 1501 | Городищенский муниципальный район | х.Паньшино | строительство распределительного газопровода | ООО "Газпром газораспределение Волгоград" | 34-22-505-77844 | ул.Варшавская, д.3 | | | | август | 2023 |
| 1502 | Городищенский муниципальный район | х.Паньшино | строительство газопровода-ввода | ООО "Газпром газораспределение Волгоград" | 34-22-505-81708 | ул.Варшавская, д.4 | | | | февраль | 2024 |
| 1503 | Городищенский муниципальный район | х.паньшино | врезка на участке заявителя (нулевая врезка) | ООО "Газпром газораспределение Волгоград" | 34-22-505-77843 | ул.Волгодонская, д.20 | | | | июль | 2023 |
| 1504 | Городищенский муниципальный район | х.Паньшино | строительство газопровода-ввода | ООО "Газпром газораспределение Волгоград" | 34-23-505-70124 | ул.Заречная, д.12 | | | | ноябрь | 2024 |
| 1505 | Городищенский муниципальный район | х.Паньшино | врезка на участке заявителя (нулевая врезка) | ООО "Газпром газораспределение Волгоград" | 34-22-505-74019 | ул.Заречная, д.16 | | | | сентябрь | 2023 |

| № п/п | Муниципальное образование | Наименование населенного пункта | Мероприятия, необходимые для подключения или создания технической возможности подключения домовладений, за исключением домовладений, расположенных в границах территории садоводства | Наименование газораспределительной организации | Код объекта строительства | Адрес домовладения (домовладений), за исключением домовладения (домовладений), расположенного в границах территории садоводства, для которого реализуются мероприятия, необходимые для подключения (улица, номер домовладения) | Адрес домовладения (домовладений), за исключением домовладения (домовладений), расположенного в границах территории садоводства, для которого реализуются мероприятия, необходимые для создания технической возможности его подключения (улица, номер домовладения) | Общее количество домовладений, за исключением домовладений, расположенных в границах территории садоводства, для которых реализуются мероприятия, необходимые для подключения | Общее количество домовладений, за исключением домовладений, расположенных в границах территории садоводства, для которых реализуются мероприятия, необходимые для создания технической возможности их подключения | Срок догазификации | |
|---|---|---|---|---|---|---|---|---|---|---|---|
| | | | | | | | | | | месяц | год |
| 1 | 2 | 3 | 4 | 5 | 6 | 7 | 8 | 9 | 10 | 11 | 12 |
| 1506 | Городищенский муниципальный район | х.Паньшино | строительство газопровода-ввода | ООО "Газпром газораспределение Волгоград" | 34-22-505-78861 | ул.Заречная, д.7 | | | | сентябрь | 2022 |
| 1507 | Городищенский муниципальный район | х.Паньшино | строительство газопровода-ввода | ООО "Газпром газораспределение Волгоград" | 34-22-505-78862 | ул.Историческая, д.26 | | | | сентябрь | 2022 |
| 1508 | Городищенский муниципальный район | х.Паньшино | строительство газопровода-ввода | ООО "Газпром газораспределение Волгоград" | 34-25-505-59736 | ул.Раздольная, д.9Б | | | | октябрь | 2025 |
| 1509 | Городищенский муниципальный район | х.Паньшино | врезка на участке заявителя (нулевая врезка) | ООО "Газпром газораспределение Волгоград" | 34-22-505-76348 | ул.Российская, д.7 | | | | февраль | 2022 |
| 1510 | Городищенский муниципальный район | х.Паньшино | врезка на участке заявителя (нулевая врезка) | ООО "Газпром газораспределение Волгоград" | 34-22-505-75533 | ул.Степная, д.22 | | | | май | 2022 |
| 1511 | Городищенский муниципальный район | х.Паньшино | строительство распределительного газопровода | ООО "Газпром газораспределение Волгоград" | 34-22-505-77845 | ул.Терновская, д.2 | | | | июнь | 2023 |
| 1512 | Городищенский муниципальный район | х.Паньшино | строительство распределительного газопровода | ООО "Газпром газораспределение Волгоград" | 34-22-505-68627 | ул.Терновская, д.4 | | | | декабрь | 2023 |
| 1513 | Городищенский муниципальный район | х.Паньшино | врезка на участке заявителя (нулевая врезка) | ООО "Газпром газораспределение Волгоград" | 34-24-505-69161 | ул.Центральная, д.7 | | | | май | 2024 |
| 1514 | Городищенский муниципальный район | х.паньшино | строительство газопровода-ввода | ООО "Газпром газораспределение Волгоград" | 34-22-505-79931 | ул.Школьная, д.27а | | | | декабрь | 2023 |
| 1515 | Городищенский муниципальный район | х.Паньшино | строительство газопровода-ввода | ООО "Газпром газораспределение Волгоград" | 34-22-505-79932 | ул.Школьная, д.28 | | | | октябрь | 2022 |
| 1516 | Городищенский муниципальный район | х.Паньшино | строительство газопровода-ввода | ООО "Газпром газораспределение Волгоград" | 34-22-505-79933 | ул.Школьная, д.30А | | | | ноябрь | 2022 |

| № п/п | Муниципальное образование | Наименование населенного пункта | Мероприятия, необходимые для подключения или создания технической возможности подключения домовладений, за исключением домовладений, расположенных в границах территории садоводства | Наименование газораспределительной организации | Код объекта строительства | Адрес домовладения (домовладений), за исключением домовладения (домовладений), расположенного в границах территории садоводства, для которого реализуются мероприятия, необходимые для подключения (улица, номер домовладения) | Адрес домовладения (домовладений), за исключением домовладения (домовладений), расположенного в границах территории садоводства, для которого реализуются мероприятия, необходимые для создания технической возможности его подключения (улица, номер домовладения) | Общее количество домовладений, за исключением домовладений, расположенных в границах территории садоводства, для которых реализуются мероприятия, необходимые для подключения | Общее количество домовладений, за исключением домовладений, расположенных в границах территории садоводства, для которых реализуются мероприятия, необходимые для создания технической возможности их подключения | Срок догазификации | |
|---|---|---|---|---|---|---|---|---|---|---|---|
| | | | | | | | | | | месяц | год |
| 1 | 2 | 3 | 4 | 5 | 6 | 7 | 8 | 9 | 10 | 11 | 12 |
| 1517 | Городищенский муниципальный район | х.Паньшино | строительство газопровода-ввода | ООО "Газпром газораспределение Волгоград" | 34-22-505-82181 | ул.Школьная, д.34 | | | | июнь | 2022 |
| 1518 | Городищенский муниципальный район | х.Паньшино | строительство газопровода-ввода | ООО "Газпром газораспределение Волгоград" | 34-22-505-72185 | ул.Школьная, д.60 | | | | март | 2023 |
| 1519 | Городищенский муниципальный район | х.Песковатка | строительство газопровода-ввода | ООО "Газпром газораспределение Волгоград" | 34-21-505-82215 | пер.Майский, д.14 | | 49 | | июнь | 2022 |
| 1520 | Городищенский муниципальный район | х.Песковатка | строительство газопровода-ввода | ООО "Газпром газораспределение Волгоград" | 34-21-505-78936 | пер.Мелиораторов, д.1/1 | | | | август | 2022 |
| 1521 | Городищенский муниципальный район | х.Песковатка | строительство газопровода-ввода | ООО "Газпром газораспределение Волгоград" | 34-21-505-82217 | пер.Мелиораторов, д.11 | | | | июнь | 2022 |
| 1522 | Городищенский муниципальный район | х.Песковатка | врезка на участке заявителя (нулевая врезка) | ООО "Газпром газораспределение Волгоград" | 34-22-505-68620 | пер.Мелиораторов, д.2/1 | | | | апрель | 2023 |
| 1523 | Городищенский муниципальный район | х.Песковатка | строительство газопровода-ввода | ООО "Газпром газораспределение Волгоград" | 34-21-505-82216 | пер.Мелиораторов, д.3/2 | | | | июнь | 2022 |
| 1524 | Городищенский муниципальный район | х.Песковатка | врезка на участке заявителя (нулевая врезка) | ООО "Газпром газораспределение Волгоград" | 34-25-505-57911 | ул.Гули Королевой, д.3 | | | | декабрь | 2025 |
| 1525 | Городищенский муниципальный район | х.Песковатка | врезка на участке заявителя (нулевая врезка) | ООО "Газпром газораспределение Волгоград" | 34-22-505-76347 | ул.Гули Королевой, д.31 | | | | март | 2022 |
| 1526 | Городищенский муниципальный район | х.Песковатка | строительство газопровода-ввода | ООО "Газпром газораспределение Волгоград" | 34-21-505-78931 | ул.Дзержинского, д.3/1 | | | | сентябрь | 2022 |
| 1527 | Городищенский муниципальный район | х.Песковатка | врезка на участке заявителя (нулевая врезка) | ООО "Газпром газораспределение Волгоград" | 34-24-505-61530 | ул.Дзержинского, д.38 | | | | май | 2028 |

| № п/п | Муниципальное образование | Наименование населенного пункта | Мероприятия, необходимые для подключения или создания технической возможности подключения домовладений, за исключением домовладений, расположенных в границах территории садоводства | Наименование газораспределительной организации | Код объекта строительства | Адрес домовладения (домовладений), за исключением домовладения (домовладений), расположенного в границах территории садоводства, для которого реализуются мероприятия, необходимые для подключения (улица, номер домовладения) | Адрес домовладения (домовладений), за исключением домовладения (домовладений), расположенного в границах территории садоводства, для которого реализуются мероприятия, необходимые для создания технической возможности его подключения (улица, номер домовладения) | Общее количество домовладений, за исключением домовладений, расположенных в границах территории садоводства, для которых реализуются мероприятия, необходимые для подключения | Общее количество домовладений, за исключением домовладений, расположенных в границах территории садоводства, для которых реализуются мероприятия, необходимые для создания технической возможности их подключения | Срок догазификации | |
|---|---|---|---|---|---|---|---|---|---|---|---|
| | | | | | | | | | | месяц | год |
| 1 | 2 | 3 | 4 | 5 | 6 | 7 | 8 | 9 | 10 | 11 | 12 |
| 1528 | Городищенский муниципальный район | х.Песковатка | строительство газопровода-ввода | ООО "Газпром газораспределение Волгоград" | 34-22-505-90675 | ул.Донская, д.11 | | | | июнь | 2024 |
| 1529 | Городищенский муниципальный район | х.Песковатка | врезка на участке заявителя (нулевая врезка) | ООО "Газпром газораспределение Волгоград" | 34-22-505-74018 | ул.Донская, д.16/1 | | | | ноябрь | 2022 |
| 1530 | Городищенский муниципальный район | х.Песковатка | строительство распределительного газопровода | ООО "Газпром газораспределение Волгоград" | 34-22-505-68626 | ул.Заречная, д.10 | | | | декабрь | 2023 |
| 1531 | Городищенский муниципальный район | х.Песковатка | строительство распределительного газопровода | ООО "Газпром газораспределение Волгоград" | 34-23-505-61970 | ул.Заречная, д.12 | | | | декабрь | 2023 |
| 1532 | Городищенский муниципальный район | х.Песковатка | строительство распределительного газопровода | ООО "Газпром газораспределение Волгоград" | 34-22-505-68625 | ул.Заречная, д.13 | | | | декабрь | 2023 |
| 1533 | Городищенский муниципальный район | х.Песковатка | строительство распределительного газопровода | ООО "Газпром газораспределение Волгоград" | 34-24-505-69688 | ул.Заречная, д.15 | | | | март | 2027 |
| 1534 | Городищенский муниципальный район | х.Песковатка | строительство газопровода-ввода | ООО "Газпром газораспределение Волгоград" | 34-21-505-81368 | ул.Заречная, д.16 | | | | декабрь | 2023 |
| 1535 | Городищенский муниципальный район | х.Песковатка | врезка на участке заявителя (нулевая врезка) | ООО "Газпром газораспределение Волгоград" | 34-22-505-77840 | ул.Заречная, д.17 | | | | декабрь | 2023 |
| 1536 | Городищенский муниципальный район | х.Песковатка | строительство распределительного газопровода | ООО "Газпром газораспределение Волгоград" | 34-22-505-72183 | ул.Заречная, д.19 | | | | февраль | 2024 |
| 1537 | Городищенский муниципальный район | х.Песковатка | строительство распределительного газопровода | ООО "Газпром газораспределение Волгоград" | 34-22-505-77841 | ул.Заречная, д.21 | | | | декабрь | 2023 |
| 1538 | Городищенский муниципальный район | х.Песковатка | строительство распределительного газопровода | ООО "Газпром газораспределение Волгоград" | 34-22-505-68622 | ул.Заречная, д.26 | | | | май | 2023 |

| № п/п | Муниципальное образование | Наименование населенного пункта | Мероприятия, необходимые для подключения или создания технической возможности подключения домовладений, за исключением домовладений, расположенных в границах территории садоводства | Наименование газораспределительной организации | Код объекта строительства | Адрес домовладения (домовладений), за исключением домовладения (домовладений), расположенного в границах территории садоводства, для которого реализуются мероприятия, необходимые для подключения (улица, номер домовладения) | Адрес домовладения (домовладений), за исключением домовладения (домовладений), расположенного в границах территории садоводства, для которого реализуются мероприятия, необходимые для создания технической возможности его подключения (улица, номер домовладения) | Общее количество домовладений, за исключением домовладений, расположенных в границах территории садоводства, для которых реализуются мероприятия, необходимые для подключения | Общее количество домовладений, за исключением домовладений, расположенных в границах территории садоводства, для которых реализуются мероприятия, необходимые для создания технической возможности их подключения | Срок догазификации | |
|---|---|---|---|---|---|---|---|---|---|---|---|
| | | | | | | | | | | месяц | год |
| 1 | 2 | 3 | 4 | 5 | 6 | 7 | 8 | 9 | 10 | 11 | 12 |
| 1539 | Городищенский муниципальный район | х.Песковатка | строительство газопровода-ввода | ООО "Газпром газораспределение Волгоград" | 34-21-505-81366 | ул.Заречная, д.33А | | | | декабрь | 2023 |
| 1540 | Городищенский муниципальный район | х.Песковатка | строительство распределительного газопровода | ООО "Газпром газораспределение Волгоград" | 34-24-505-69687 | ул.Заречная, д.34 | | | | май | 2025 |
| 1541 | Городищенский муниципальный район | х.Песковатка | строительство распределительного газопровода | ООО "Газпром газораспределение Волгоград" | 34-22-505-72184 | ул.Заречная, д.35 | | | | декабрь | 2023 |
| 1542 | Городищенский муниципальный район | х.Песковатка | строительство газопровода-ввода | ООО "Газпром газораспределение Волгоград" | 34-24-505-68938 | ул.Заречная, д.7 | | | | июль | 2027 |
| 1543 | Городищенский муниципальный район | х.Песковатка | строительство распределительного газопровода | ООО "Газпром газораспределение Волгоград" | 34-22-505-77842 | ул.Заречная, д.8 | | | | декабрь | 2023 |
| 1544 | Городищенский муниципальный район | х.Песковатка | строительство распределительного газопровода | ООО "Газпром газораспределение Волгоград" | 34-24-505-69686 | ул.Заречная, д.9 | | | | март | 2027 |
| 1545 | Городищенский муниципальный район | х.Песковатка | строительство газопровода-ввода | ООО "Газпром газораспределение Волгоград" | 34-21-505-81369 | ул.Лазоревая, д.4 | | | | декабрь | 2023 |
| 1546 | Городищенский муниципальный район | х.Песковатка | строительство газопровода-ввода | ООО "Газпром газораспределение Волгоград" | 34-21-505-80846 | ул.Лазоревая, д.6 | | | | декабрь | 2023 |
| 1547 | Городищенский муниципальный район | х.Песковатка | строительство газопровода-ввода | ООО "Газпром газораспределение Волгоград" | 34-21-505-81371 | ул.Лазоревая, д.7 | | | | декабрь | 2023 |
| 1548 | Городищенский муниципальный район | х.Песковатка | строительство газопровода-ввода | ООО "Газпром газораспределение Волгоград" | 34-21-505-78933 | ул.Лесная, д.2 | | | | сентябрь | 2022 |
| 1549 | Городищенский муниципальный район | х.Песковатка | строительство газопровода-ввода | ООО "Газпром газораспределение Волгоград" | 34-21-505-78934 | ул.Лесная, д.7 | | | | сентябрь | 2022 |

| № п/п | Муниципальное образование | Наименование населенного пункта | Мероприятия, необходимые для подключения или создания технической возможности подключения домовладений, за исключением домовладений, расположенных в границах территории садоводства | Наименование газораспределительной организации | Код объекта строительства | Адрес домовладения (домовладений), за исключением домовладения (домовладений), расположенного в границах территории садоводства, для которого реализуются мероприятия, необходимые для подключения (улица, номер домовладения) | Адрес домовладения (домовладений), за исключением домовладения (домовладений), расположенного в границах территории садоводства, для которого реализуются мероприятия, необходимые для создания технической возможности его подключения (улица, номер домовладения) | Общее количество домовладений, за исключением домовладений, расположенных в границах территории садоводства, для которых реализуются мероприятия, необходимые для подключения | Общее количество домовладений, за исключением домовладений, расположенных в границах территории садоводства, для которых реализуются мероприятия, необходимые для создания технической возможности их подключения | Срок догазификации | |
|---|---|---|---|---|---|---|---|---|---|---|---|
| | | | | | | | | | | месяц | год |
| 1 | 2 | 3 | 4 | 5 | 6 | 7 | 8 | 9 | 10 | 11 | 12 |
| 1550 | Городищенский муниципальный район | х.Песковатка | строительство газопровода-ввода | ООО "Газпром газораспределение Волгоград" | 34-21-505-83046 | ул.Молодежная, д.1 | | | | апрель | 2022 |
| 1551 | Городищенский муниципальный район | х.Песковатка | врезка на участке заявителя (нулевая врезка) | ООО "Газпром газораспределение Волгоград" | 34-22-505-73066 | ул.Молодежная, д.12 | | | | ноябрь | 2022 |
| 1552 | Городищенский муниципальный район | х.Песковатка | строительство газопровода-ввода | ООО "Газпром газораспределение Волгоград" | 34-21-505-79984 | ул.Молодежная, д.24 | | | | декабрь | 2022 |
| 1553 | Городищенский муниципальный район | х.Песковатка | строительство газопровода-ввода | ООО "Газпром газораспределение Волгоград" | 34-21-505-82214 | ул.Молодежная, д.3 | | | | июнь | 2022 |
| 1554 | Городищенский муниципальный район | х.Песковатка | строительство газопровода-ввода | ООО "Газпром газораспределение Волгоград" | 34-22-505-70496 | ул.Молодежная, д.4 | | | | декабрь | 2027 |
| 1555 | Городищенский муниципальный район | х.Песковатка | врезка на участке заявителя (нулевая врезка) | ООО "Газпром газораспределение Волгоград" | 34-23-505-69966 | ул.Молодежная, д.7 | | | | октябрь | 2023 |
| 1556 | Городищенский муниципальный район | х.Песковатка | строительство газопровода-ввода | ООО "Газпром газораспределение Волгоград" | 34-24-505-61274 | ул.Новостройка, д.17б | | | | март | 2028 |
| 1557 | Городищенский муниципальный район | х.Песковатка | строительство газопровода-ввода | ООО "Газпром газораспределение Волгоград" | 34-21-505-78937 | ул.Новостройка, д.2В | | | | август | 2022 |
| 1558 | Городищенский муниципальный район | х.Песковатка | строительство газопровода-ввода | ООО "Газпром газораспределение Волгоград" | 34-21-505-78932 | ул.Новостройка, д.64 | | | | сентябрь | 2023 |
| 1559 | Городищенский муниципальный район | х.Песковатка | строительство газопровода-ввода | ООО "Газпром газораспределение Волгоград" | 34-25-505-57307 | ул.Полянская, д.1 | | | | ноябрь | 2025 |
| 1560 | Городищенский муниципальный район | х.Песковатка | строительство газопровода-ввода | ООО "Газпром газораспределение Волгоград" | 34-21-505-78935 | ул.Полянская, д.2 | | | | сентябрь | 2022 |

| № п/п | Муниципальное образование | Наименование населенного пункта | Мероприятия, необходимые для подключения или создания технической возможности подключения домовладений, за исключением домовладений, расположенных в границах территории садоводства | Наименование газораспределительной организации | Код объекта строительства | Адрес домовладения (домовладений), за исключением домовладения (домовладений), расположенного в границах территории садоводства, для которого реализуются мероприятия, необходимые для подключения (улица, номер домовладения) | Адрес домовладения (домовладений), за исключением домовладения (домовладений), расположенного в границах территории садоводства, для которого реализуются мероприятия, необходимые для создания технической возможности его подключения (улица, номер домовладения) | Общее количество домовладений, за исключением домовладений, расположенных в границах территории садоводства, для которых реализуются мероприятия, необходимые для подключения | Общее количество домовладений, за исключением домовладений, расположенных в границах территории садоводства, для которых реализуются мероприятия, необходимые для создания технической возможности их подключения | Срок догазификации | |
|---|---|---|---|---|---|---|---|---|---|---|---|
| | | | | | | | | | | месяц | год |
| 1 | 2 | 3 | 4 | 5 | 6 | 7 | 8 | 9 | 10 | 11 | 12 |
| 1561 | Городищенский муниципальный район | х.Песковатка | строительство газопровода-ввода | ООО "Газпром газораспределение Волгоград" | 34-21-505-79983 | ул.Свободная, д.17 | | | | декабрь | 2023 |
| 1562 | Городищенский муниципальный район | х.Песковатка | строительство газопровода-ввода | ООО "Газпром газораспределение Волгоград" | 34-21-505-79986 | ул.Свободная, д.6 | | | | ноябрь | 2022 |
| 1563 | Городищенский муниципальный район | х.Песковатка | строительство газопровода-ввода | ООО "Газпром газораспределение Волгоград" | 34-21-505-81370 | ул.Спортивная, д.3 | | | | декабрь | 2023 |
| 1564 | Городищенский муниципальный район | х.Песковатка | врезка на участке заявителя (нулевая врезка) | ООО "Газпром газораспределение Волгоград" | 34-23-505-68624 | ул.Тихая, д.1 | | | | декабрь | 2025 |
| 1565 | Городищенский муниципальный район | х.Песковатка | врезка на участке заявителя (нулевая врезка) | ООО "Газпром газораспределение Волгоград" | 34-25-505-59735 | ул.Тихая, д.11 | | | | октябрь | 2025 |
| 1566 | Городищенский муниципальный район | х.Песковатка | строительство газопровода-ввода | ООО "Газпром газораспределение Волгоград" | 34-21-505-83045 | ул.Тихая, д.16 | | | | март | 2022 |
| 1567 | Городищенский муниципальный район | х.Песковатка | строительство газопровода-ввода | ООО "Газпром газораспределение Волгоград" | 34-22-505-68621 | ул.Тихая, д.3 | | | | май | 2023 |
| 1568 | Городищенский муниципальный район | х.Сакарка | строительство газопровода-ввода | ООО "Газпром газораспределение Волгоград" | 34-21-505-86352 | пер.Школьный, д.3/1 | | 39 | | январь | 2022 |
| 1569 | Городищенский муниципальный район | х.Сакарка | строительство газопровода-ввода | ООО "Газпром газораспределение Волгоград" | 34-22-505-77103 | ул.Грушевая, д.4/1 | | | | март | 2022 |
| 1570 | Городищенский муниципальный район | х.Сакарка | врезка на участке заявителя (нулевая врезка) | ООО "Газпром газораспределение Волгоград" | 34-22-505-75883 | ул.Заканальная, д.12А | | | | май | 2022 |
| 1571 | Городищенский муниципальный район | х.Сакарка | врезка на участке заявителя (нулевая врезка) | ООО "Газпром газораспределение Волгоград" | 34-22-505-77111 | ул.Заканальная, д.14 | | | | январь | 2022 |

| № п/п | Муниципальное образование | Наименование населенного пункта | Мероприятия, необходимые для подключения или создания технической возможности подключения домовладений, за исключением домовладений, расположенных в границах территории садоводства | Наименование газораспределительной организации | Код объекта строительства | Адрес домовладения (домовладений), за исключением домовладения (домовладений), расположенного в границах территории садоводства, для которого реализуются мероприятия, необходимые для подключения (улица, номер домовладения) | Адрес домовладения (домовладений), за исключением домовладения (домовладений), расположенного в границах территории садоводства, для которого реализуются мероприятия, необходимые для создания технической возможности его подключения (улица, номер домовладения) | Общее количество домовладений, за исключением домовладений, расположенных в границах территории садоводства, для которых реализуются мероприятия, необходимые для подключения | Общее количество домовладений, за исключением домовладений, расположенных в границах территории садоводства, для которых реализуются мероприятия, необходимые для создания технической возможности их подключения | Срок догазификации | |
|---|---|---|---|---|---|---|---|---|---|---|---|
| | | | | | | | | | | месяц | год |
| 1 | 2 | 3 | 4 | 5 | 6 | 7 | 8 | 9 | 10 | 11 | 12 |
| 1572 | Городищенский муниципальный район | х.Сакарка | врезка на участке заявителя (нулевая врезка) | ООО "Газпром газораспределение Волгоград" | 34-24-505-59734 | ул.Луговая, д.1/1 | | | | октябрь | 2027 |
| 1573 | Городищенский муниципальный район | х.Сакарка | врезка на участке заявителя (нулевая врезка) | ООО "Газпром газораспределение Волгоград" | 34-21-505-68619 | ул.Луговая, д.1/2 | | | | декабрь | 2027 |
| 1574 | Городищенский муниципальный район | х.Сакарка | врезка на участке заявителя (нулевая врезка) | ООО "Газпром газораспределение Волгоград" | 34-22-505-76354 | ул.Луговая, д.10/1 | | | | февраль | 2022 |
| 1575 | Городищенский муниципальный район | х.Сакарка | врезка на участке заявителя (нулевая врезка) | ООО "Газпром газораспределение Волгоград" | 34-22-505-74025 | ул.Луговая, д.10/2 | | | | октябрь | 2022 |
| 1576 | Городищенский муниципальный район | х.Сакарка | врезка на участке заявителя (нулевая врезка) | ООО "Газпром газораспределение Волгоград" | 34-21-505-68604 | ул.Луговая, д.2/1 | | | | май | 2023 |
| 1577 | Городищенский муниципальный район | х.Сакарка | врезка на участке заявителя (нулевая врезка) | ООО "Газпром газораспределение Волгоград" | 34-22-505-75882 | ул.Луговая, д.2/2 | | | | июнь | 2022 |
| 1578 | Городищенский муниципальный район | х.Сакарка | врезка на участке заявителя (нулевая врезка) | ООО "Газпром газораспределение Волгоград" | 34-22-505-77851 | ул.Луговая, д.3/1 | | | | декабрь | 2023 |
| 1579 | Городищенский муниципальный район | х.Сакарка | врезка на участке заявителя (нулевая врезка) | ООО "Газпром газораспределение Волгоград" | 34-23-505-68607 | ул.Луговая, д.3/2 | | | | январь | 2027 |
| 1580 | Городищенский муниципальный район | х.Сакарка | строительство газопровода-ввода | ООО "Газпром газораспределение Волгоград" | 34-22-505-76353 | ул.Луговая, д.5/1 | | | | январь | 2022 |
| 1581 | Городищенский муниципальный район | х.Сакарка | врезка на участке заявителя (нулевая врезка) | ООО "Газпром газораспределение Волгоград" | 34-24-505-68608 | ул.Луговая, д.5/2 | | | | март | 2027 |
| 1582 | Городищенский муниципальный район | х.Сакарка | врезка на участке заявителя (нулевая врезка) | ООО "Газпром газораспределение Волгоград" | 34-22-505-77109 | ул.Луговая, д.6/2 | | | | март | 2022 |

| № п/п | Муниципальное образование | Наименование населенного пункта | Мероприятия, необходимые для подключения или создания технической возможности подключения домовладений, за исключением домовладений, расположенных в границах территории садоводства | Наименование газораспределительной организации | Код объекта строительства | Адрес домовладения (домовладений), за исключением домовладения (домовладений), расположенного в границах территории садоводства, для которого реализуются мероприятия, необходимые для подключения (улица, номер домовладения) | Адрес домовладения (домовладений), за исключением домовладения (домовладений), расположенного в границах территории садоводства, для которого реализуются мероприятия, необходимые для создания технической возможности его подключения (улица, номер домовладения) | Общее количество домовладений, за исключением домовладений, расположенных в границах территории садоводства, для которых реализуются мероприятия, необходимые для подключения | Общее количество домовладений, за исключением домовладений, расположенных в границах территории садоводства, для которых реализуются мероприятия, необходимые для создания технической возможности их подключения | Срок догазификации | |
|---|---|---|---|---|---|---|---|---|---|---|---|
| | | | | | | | | | | месяц | год |
| 1 | 2 | 3 | 4 | 5 | 6 | 7 | 8 | 9 | 10 | 11 | 12 |
| 1583 | Городищенский муниципальный район | х.Сакарка | врезка на участке заявителя (нулевая врезка) | ООО "Газпром газораспределение Волгоград" | 34-22-505-72192 | ул.Луговая, д.7/1 | | | | апрель | 2024 |
| 1584 | Городищенский муниципальный район | х.Сакарка | врезка на участке заявителя (нулевая врезка) | ООО "Газпром газораспределение Волгоград" | 34-22-505-76355 | ул.Луговая, д.7/2 | | | | февраль | 2022 |
| 1585 | Городищенский муниципальный район | х.Сакарка | врезка на участке заявителя (нулевая врезка) | ООО "Газпром газораспределение Волгоград" | 34-22-505-77112 | ул.Луговая, д.8/2 | | | | март | 2022 |
| 1586 | Городищенский муниципальный район | х.Сакарка | врезка на участке заявителя (нулевая врезка) | ООО "Газпром газораспределение Волгоград" | 34-22-505-76352 | ул.Луговая, д.9/2 | | | | март | 2022 |
| 1587 | Городищенский муниципальный район | х.Сакарка | врезка на участке заявителя (нулевая врезка) | ООО "Газпром газораспределение Волгоград" | 34-22-505-78716 | ул.Образцовая, д.10/1 | | | | март | 2023 |
| 1588 | Городищенский муниципальный район | х.Сакарка | врезка на участке заявителя (нулевая врезка) | ООО "Газпром газораспределение Волгоград" | 34-22-505-72193 | ул.Образцовая, д.2/2 | | | | апрель | 2024 |
| 1589 | Городищенский муниципальный район | х.Сакарка | врезка на участке заявителя (нулевая врезка) | ООО "Газпром газораспределение Волгоград" | 34-25-505-57947 | ул.Образцовая, д.4/2 | | | | декабрь | 2025 |
| 1590 | Городищенский муниципальный район | х.Сакарка | врезка на участке заявителя (нулевая врезка) | ООО "Газпром газораспределение Волгоград" | 34-22-505-77852 | ул.Образцовая, д.6/1 | | | | сентябрь | 2023 |
| 1591 | Городищенский муниципальный район | х.Сакарка | врезка на участке заявителя (нулевая врезка) | ООО "Газпром газораспределение Волгоград" | 34-22-505-74026 | ул.Образцовая, д.6/2 | | | | ноябрь | 2022 |
| 1592 | Городищенский муниципальный район | х.Сакарка | врезка на участке заявителя (нулевая врезка) | ООО "Газпром газораспределение Волгоград" | 34-24-505-68606 | ул.Образцовая, д.8/1 | | | | март | 2027 |
| 1593 | Городищенский муниципальный район | х.Сакарка | врезка на участке заявителя (нулевая врезка) | ООО "Газпром газораспределение Волгоград" | 34-22-505-78400 | ул.Образцовая, д.8/2 | | | | август | 2023 |

| № п/п | Муниципальное образование | Наименование населенного пункта | Мероприятия, необходимые для подключения или создания технической возможности подключения домовладений, за исключением домовладений, расположенных в границах территории садоводства | Наименование газораспределительной организации | Код объекта строительства | Адрес домовладения (домовладений), за исключением домовладения (домовладений), расположенного в границах территории садоводства, для которого реализуются мероприятия, необходимые для подключения (улица, номер домовладения) | Адрес домовладения (домовладений), за исключением домовладения (домовладений), расположенного в границах территории садоводства, для которого реализуются мероприятия, необходимые для создания технической возможности его подключения (улица, номер домовладения) | Общее количество домовладений, за исключением домовладений, расположенных в границах территории садоводства, для которых реализуются мероприятия, необходимые для подключения | Общее количество домовладений, за исключением домовладений, расположенных в границах территории садоводства, для которых реализуются мероприятия, необходимые для создания технической возможности их подключения | Срок догазификации | |
|---|---|---|---|---|---|---|---|---|---|---|---|
| | | | | | | | | | | месяц | год |
| 1 | 2 | 3 | 4 | 5 | 6 | 7 | 8 | 9 | 10 | 11 | 12 |
| 1594 | Городищенский муниципальный район | х.Сакарка | врезка на участке заявителя (нулевая врезка) | ООО "Газпром газораспределение Волгоград" | 34-22-505-76357 | ул.Российская, д.10 | | | | март | 2022 |
| 1595 | Городищенский муниципальный район | х.Сакарка | врезка на участке заявителя (нулевая врезка) | ООО "Газпром газораспределение Волгоград" | 34-21-505-68612 | ул.Российская, д.11а | | | | март | 2024 |
| 1596 | Городищенский муниципальный район | х.Сакарка | врезка на участке заявителя (нулевая врезка) | ООО "Газпром газораспределение Волгоград" | 34-22-505-77108 | ул.Российская, д.15 | | | | февраль | 2022 |
| 1597 | Городищенский муниципальный район | х.Сакарка | врезка на участке заявителя (нулевая врезка) | ООО "Газпром газораспределение Волгоград" | 34-22-505-77110 | ул.Российская, д.2 | | | | январь | 2022 |
| 1598 | Городищенский муниципальный район | х.Сакарка | врезка на участке заявителя (нулевая врезка) | ООО "Газпром газораспределение Волгоград" | 34-22-505-78715 | ул.Российская, д.22/2 | | | | декабрь | 2022 |
| 1599 | Городищенский муниципальный район | х.Сакарка | врезка на участке заявителя (нулевая врезка) | ООО "Газпром газораспределение Волгоград" | 34-22-505-74024 | ул.Российская, д.23 | | | | декабрь | 2023 |
| 1600 | Городищенский муниципальный район | х.Сакарка | врезка на участке заявителя (нулевая врезка) | ООО "Газпром газораспределение Волгоград" | 34-22-505-76356 | ул.Российская, д.25 | | | | февраль | 2022 |
| 1601 | Городищенский муниципальный район | х.Сакарка | врезка на участке заявителя (нулевая врезка) | ООО "Газпром газораспределение Волгоград" | 34-22-505-75238 | ул.Российская, д.27 | | | | июль | 2022 |
| 1602 | Городищенский муниципальный район | х.Сакарка | врезка на участке заявителя (нулевая врезка) | ООО "Газпром газораспределение Волгоград" | 34-22-505-78401 | ул.Российская, д.28 | | | | июнь | 2023 |
| 1603 | Городищенский муниципальный район | х.Сакарка | врезка на участке заявителя (нулевая врезка) | ООО "Газпром газораспределение Волгоград" | 34-22-505-74023 | ул.Российская, д.30 | | | | декабрь | 2022 |
| 1604 | Городищенский муниципальный район | х.Сакарка | строительство газопровода-ввода | ООО "Газпром газораспределение Волгоград" | 34-21-505-81132 | ул.Российская, д.32/2 | | | | апрель | 2027 |

| № п/п | Муниципальное образование | Наименование населенного пункта | Мероприятия, необходимые для подключения или создания технической возможности подключения домовладений, за исключением домовладений, расположенных в границах территории садоводства | Наименование газораспределительной организации | Код объекта строительства | Адрес домовладения (домовладений), за исключением домовладения (домовладений), расположенного в границах территории садоводства, для которого реализуются мероприятия, необходимые для подключения (улица, номер домовладения) | Адрес домовладения (домовладений), за исключением домовладения (домовладений), расположенного в границах территории садоводства, для которого реализуются мероприятия, необходимые для создания технической возможности его подключения (улица, номер домовладения) | Общее количество домовладений, за исключением домовладений, расположенных в границах территории садоводства, для которых реализуются мероприятия, необходимые для подключения | Общее количество домовладений, за исключением домовладений, расположенных в границах территории садоводства, для которых реализуются мероприятия, необходимые для создания технической возможности их подключения | Срок догазификации | |
|---|---|---|---|---|---|---|---|---|---|---|---|
| | | | | | | | | | | месяц | год |
| 1 | 2 | 3 | 4 | 5 | 6 | 7 | 8 | 9 | 10 | 11 | 12 |
| 1605 | Городищенский муниципальный район | х.Сакарка | врезка на участке заявителя (нулевая врезка) | ООО "Газпром газораспределение Волгоград" | 34-21-505-68618 | ул.Российская, д.4 | | | | декабрь | 2027 |
| 1606 | Городищенский муниципальный район | х.Сакарка | врезка на участке заявителя (нулевая врезка) | ООО "Газпром газораспределение Волгоград" | 34-23-505-68605 | ул.Российская, д.9 | | | | июль | 2023 |
| 1607 | Городской округ город Волжский | г. Волжский | врезка на участке заявителя (нулевая врезка) | ООО "Газпром газораспределение Волгоград" | 34-22-505-68543 | пер.2-Й Зеленый, д.9 | | 402 | | январь | 2023 |
| 1608 | Городской округ город Волжский | г. Волжский | строительство газопровода-ввода | ООО "Газпром газораспределение Волгоград" | 34-21-505-82577 | пер.Верхнеахтубинский, д.1 | | | | апрель | 2022 |
| 1609 | Городской округ город Волжский | г. Волжский | строительство газопровода-ввода | ООО "Газпром газораспределение Волгоград" | 34-23-505-70347 | пер.Верхнеахтубинский, д.5 | | | | март | 2024 |
| 1610 | Городской округ город Волжский | г. Волжский | строительство газопровода-ввода | ООО "Газпром газораспределение Волгоград" | 34-22-505-70954 | пер.Веселый, д.1 | | | | май | 2024 |
| 1611 | Городской округ город Волжский | г. Волжский | строительство газопровода-ввода | ООО "Газпром газораспределение Волгоград" | 34-21-505-79599 | пер.Второй, д.10 | | | | август | 2022 |
| 1612 | Городской округ город Волжский | г. Волжский | строительство газопровода-ввода | ООО "Газпром газораспределение Волгоград" | 34-21-505-80529 | пер.Второй, д.16 | | | | декабрь | 2022 |
| 1613 | Городской округ город Волжский | г. Волжский | строительство газопровода-ввода | ООО "Газпром газораспределение Волгоград" | 34-21-505-81984 | пер.Второй, д.18а | | | | февраль | 2023 |
| 1614 | Городской округ город Волжский | г. Волжский | строительство газопровода-ввода | ООО "Газпром газораспределение Волгоград" | 34-21-505-80527 | пер.Второй, д.1А | | | | октябрь | 2022 |
| 1615 | Городской округ город Волжский | г. Волжский | строительство газопровода-ввода | ООО "Газпром газораспределение Волгоград" | 34-21-505-79601 | пер.Второй, д.5 | | | | август | 2022 |

| № п/п | Муниципальное образование | Наименование населенного пункта | Мероприятия, необходимые для подключения или создания технической возможности подключения домовладений, за исключением домовладений, расположенных в границах территории садоводства | Наименование газораспределительной организации | Код объекта строительства | Адрес домовладения (домовладений), за исключением домовладения (домовладений), расположенного в границах территории садоводства, для которого реализуются мероприятия, необходимые для подключения (улица, номер домовладения) | Адрес домовладения (домовладений), за исключением домовладения (домовладений), расположенного в границах территории садоводства, для которого реализуются мероприятия, необходимые для создания технической возможности его подключения (улица, номер домовладения) | Общее количество домовладений, за исключением домовладений, расположенных в границах территории садоводства, для которых реализуются мероприятия, необходимые для подключения | Общее количество домовладений, за исключением домовладений, расположенных в границах территории садоводства, для которых реализуются мероприятия, необходимые для создания технической возможности их подключения | Срок догазификации | |
|---|---|---|---|---|---|---|---|---|---|---|---|
| | | | | | | | | | | месяц | год |
| 1 | 2 | 3 | 4 | 5 | 6 | 7 | 8 | 9 | 10 | 11 | 12 |
| 1616 | Городской округ город Волжский | г. Волжский | строительство газопровода-ввода | ООО "Газпром газораспределение Волгоград" | 34-21-505-79600 | пер.Второй, д.7 | | | | август | 2022 |
| 1617 | Городской округ город Волжский | г. Волжский | строительство газопровода-ввода | ООО "Газпром газораспределение Волгоград" | 34-24-505-61568 | пер.Герцена, д.12 | | | | февраль | 2028 |
| 1618 | Городской округ город Волжский | г. Волжский | строительство газопровода-ввода | ООО "Газпром газораспределение Волгоград" | 34-21-505-79577 | пер.Гоголя, д.15 | | | | сентябрь | 2023 |
| 1619 | Городской округ город Волжский | г. Волжский | строительство газопровода-ввода | ООО "Газпром газораспределение Волгоград" | 34-25-505-59733 | пер.Жемчужный, д.11 | | | | февраль | 2025 |
| 1620 | Городской округ город Волжский | г. Волжский | строительство распределительного газопровода | ООО "Газпром газораспределение Волгоград" | 34-21-505-68544 | пер.Земляничный, д.3 | | | | февраль | 2023 |
| 1621 | Городской округ город Волжский | г. Волжский | строительство распределительного газопровода | ООО "Газпром газораспределение Волгоград" | 34-22-505-73022 | пер.Земляничный, д.3А | | | | февраль | 2023 |
| 1622 | Городской округ город Волжский | г. Волжский | строительство распределительного газопровода | ООО "Газпром газораспределение Волгоград" | 34-22-505-73023 | пер.Земляничный, д.4 | | | | январь | 2023 |
| 1623 | Городской округ город Волжский | г. Волжский | строительство распределительного газопровода | ООО "Газпром газораспределение Волгоград" | 34-22-505-71384 | пер.Земляничный, д.5а | | | | декабрь | 2023 |
| 1624 | Городской округ город Волжский | г. Волжский | врезка на участке заявителя (нулевая врезка) | ООО "Газпром газораспределение Волгоград" | 34-23-505-68598 | пер.Земляничный, д.7 | | | | ноябрь | 2024 |
| 1625 | Городской округ город Волжский | г. Волжский | строительство газопровода-ввода | ООО "Газпром газораспределение Волгоград" | 34-21-505-86563 | пер.Земляничный, д.8 | | | | декабрь | 2023 |
| 1626 | Городской округ город Волжский | г. Волжский | строительство газопровода-ввода | ООО "Газпром газораспределение Волгоград" | 34-21-505-86663 | пер.Красноармейский, д.17 | | | | май | 2023 |

| № п/п | Муниципальное образование | Наименование населенного пункта | Мероприятия, необходимые для подключения или создания технической возможности подключения домовладений, за исключением домовладений, расположенных в границах территории садоводства | Наименование газораспределительной организации | Код объекта строительства | Адрес домовладения (домовладений), за исключением домовладения (домовладений), расположенного в границах территории садоводства, для которого реализуются мероприятия, необходимые для подключения (улица, номер домовладения) | Адрес домовладения (домовладений), за исключением домовладения (домовладений), расположенного в границах территории садоводства, для которого реализуются мероприятия, необходимые для создания технической возможности его подключения (улица, номер домовладения) | Общее количество домовладений, за исключением домовладений, расположенных в границах территории садоводства, для которых реализуются мероприятия, необходимые для подключения | Общее количество домовладений, за исключением домовладений, расположенных в границах территории садоводства, для которых реализуются мероприятия, необходимые для создания технической возможности их подключения | Срок догазификации | |
|---|---|---|---|---|---|---|---|---|---|---|---|
| | | | | | | | | | | месяц | год |
| 1 | 2 | 3 | 4 | 5 | 6 | 7 | 8 | 9 | 10 | 11 | 12 |
| 1627 | Городской округ город Волжский | г. Волжский | строительство газопровода-ввода | ООО "Газпром газораспределение Волгоград" | 34-24-505-61570 | пер.Красноармейский, д.19 | | | | февраль | 2028 |
| 1628 | Городской округ город Волжский | г. Волжский | строительство газопровода-ввода | ООО "Газпром газораспределение Волгоград" | 34-21-505-80528 | пер.Красноармейский, д.3 | | | | октябрь | 2022 |
| 1629 | Городской округ город Волжский | г. Волжский | строительство газопровода-ввода | ООО "Газпром газораспределение Волгоград" | 34-22-505-70952 | пер.Красноармейский, д.7 | | | | март | 2024 |
| 1630 | Городской округ город Волжский | г. Волжский | строительство газопровода-ввода | ООО "Газпром газораспределение Волгоград" | 34-24-505-61566 | пер.Мирный, д.1 | | | | июнь | 2028 |
| 1631 | Городской округ город Волжский | г. Волжский | строительство газопровода-ввода | ООО "Газпром газораспределение Волгоград" | 34-21-505-86656 | пер.Мухина, д.5 | | | | март | 2022 |
| 1632 | Городской округ город Волжский | г. Волжский | строительство газопровода-ввода | ООО "Газпром газораспределение Волгоград" | 34-23-505-70297 | пер.Приовражный, д.18 | | | | апрель | 2024 |
| 1633 | Городской округ город Волжский | г. Волжский | строительство газопровода-ввода | ООО "Газпром газораспределение Волгоград" | 34-21-505-86438 | пер.Свободный, д.9 | | | | март | 2022 |
| 1634 | Городской округ город Волжский | г. Волжский | строительство газопровода-ввода | ООО "Газпром газораспределение Волгоград" | 34-21-505-81978 | пер.Фрунзе, д.14 | | | | июнь | 2023 |
| 1635 | Городской округ город Волжский | г. Волжский | врезка на участке заявителя (нулевая врезка) | ООО "Газпром газораспределение Волгоград" | 34-22-505-68567 | пр-д.6-й, д.21 | | | | май | 2023 |
| 1636 | Городской округ город Волжский | г. Волжский | строительство газопровода-ввода | ООО "Газпром газораспределение Волгоград" | 34-21-505-80525 | пр-д.Октябрьский, д.6 | | | | декабрь | 2023 |
| 1637 | Городской округ город Волжский | г. Волжский | строительство газопровода-ввода | ООО "Газпром газораспределение Волгоград" | 34-21-505-80526 | пр-д.Октябрьский, д.8 | | | | ноябрь | 2023 |

| № п/п | Муниципальное образование | Наименование населенного пункта | Мероприятия, необходимые для подключения или создания технической возможности подключения домовладений, за исключением домовладений, расположенных в границах территории садоводства | Наименование газораспределительной организации | Код объекта строительства | Адрес домовладения (домовладений), за исключением домовладения (домовладений), расположенного в границах территории садоводства, для которого реализуются мероприятия, необходимые для подключения (улица, номер домовладения) | Адрес домовладения (домовладений), за исключением домовладения (домовладений), расположенного в границах территории садоводства, для которого реализуются мероприятия, необходимые для создания технической возможности его подключения (улица, номер домовладения) | Общее количество домовладений, за исключением домовладений, расположенных в границах территории садоводства, для которых реализуются мероприятия, необходимые для подключения | Общее количество домовладений, за исключением домовладений, расположенных в границах территории садоводства, для которых реализуются мероприятия, необходимые для создания технической возможности их подключения | Срок догазификации | |
|---|---|---|---|---|---|---|---|---|---|---|---|
| | | | | | | | | | | месяц | год |
| 1 | 2 | 3 | 4 | 5 | 6 | 7 | 8 | 9 | 10 | 11 | 12 |
| 1638 | Городской округ город Волжский | г. Волжский | строительство газопровода-ввода | ООО "Газпром газораспределение Волгоград" | 34-25-505-59731 | проезд Балыклейский, д.11 | | | | февраль | 2025 |
| 1639 | Городской округ город Волжский | г. Волжский | строительство газопровода-ввода | ООО "Газпром газораспределение Волгоград" | 34-24-505-69684 | проезд Октябрьский, д.12 | | | | май | 2024 |
| 1640 | Городской округ город Волжский | г. Волжский | строительство газопровода-ввода | ООО "Газпром газораспределение Волгоград" | 34-25-505-59732 | проспект Балыклейский, д.12 | | | | февраль | 2025 |
| 1641 | Городской округ город Волжский | г. Волжский | строительство газопровода-ввода | ООО "Газпром газораспределение Волгоград" | 34-25-505-57306 | проспект им. Ленина, д.312/1д | | | | сентябрь | 2025 |
| 1642 | Городской округ город Волжский | г. Волжский | строительство газопровода-ввода | ООО "Газпром газораспределение Волгоград" | 34-21-505-82947 | проспект им. Ленина, д.312/3в | | | | февраль | 2022 |
| 1643 | Городской округ город Волжский | г. Волжский | строительство газопровода-ввода | ООО "Газпром газораспределение Волгоград" | 34-21-505-82017 | проспект им. Ленина, д.312/3и | | | | февраль | 2023 |
| 1644 | Городской округ город Волжский | г. Волжский | строительство газопровода-ввода | ООО "Газпром газораспределение Волгоград" | 34-21-505-79694 | проспект им. Ленина, д.312/6а | | | | сентябрь | 2022 |
| 1645 | Городской округ город Волжский | г. Волжский | врезка на участке заявителя (нулевая врезка) | ООО "Газпром газораспределение Волгоград" | 34-22-505-78413 | проспект им. Ленина, д.412б | | | | май | 2023 |
| 1646 | Городской округ город Волжский | г. Волжский | врезка на участке заявителя (нулевая врезка) | ООО "Газпром газораспределение Волгоград" | 34-23-505-68579 | ул.12-я Песчаная, д.1 | | | | июль | 2023 |
| 1647 | Городской округ город Волжский | г. Волжский | врезка на участке заявителя (нулевая врезка) | ООО "Газпром газораспределение Волгоград" | 34-21-505-68566 | ул.13-я, д.3 | | | | май | 2023 |
| 1648 | Городской округ город Волжский | г. Волжский | врезка на участке заявителя (нулевая врезка) | ООО "Газпром газораспределение Волгоград" | 34-22-505-68555 | ул.15-я д.45 | | | | апрель | 2023 |

| № п/п | Муниципальное образование | Наименование населенного пункта | Мероприятия, необходимые для подключения или создания технической возможности подключения домовладений, за исключением домовладений, расположенных в границах территории садоводства | Наименование газораспределительной организации | Код объекта строительства | Адрес домовладения (домовладений), за исключением домовладения (домовладений), расположенного в границах территории садоводства, для которого реализуются мероприятия, необходимые для подключения (улица, номер домовладения) | Адрес домовладения (домовладений), за исключением домовладения (домовладений), расположенного в границах территории садоводства, для которого реализуются мероприятия, необходимые для создания технической возможности его подключения (улица, номер домовладения) | Общее количество домовладений, за исключением домовладений, расположенных в границах территории садоводства, для которых реализуются мероприятия, необходимые для подключения | Общее количество домовладений, за исключением домовладений, расположенных в границах территории садоводства, для которых реализуются мероприятия, необходимые для создания технической возможности их подключения | Срок догазификации | |
|---|---|---|---|---|---|---|---|---|---|---|---|
| | | | | | | | | | | месяц | год |
| 1 | 2 | 3 | 4 | 5 | 6 | 7 | 8 | 9 | 10 | 11 | 12 |
| 1649 | Городской округ город Волжский | г. Волжский | врезка на участке заявителя (нулевая врезка) | ООО "Газпром газораспределение Волгоград" | 34-22-505-68565 | ул.16-я д.42 | | | | май | 2023 |
| 1650 | Городской округ город Волжский | г. Волжский | врезка на участке заявителя (нулевая врезка) | ООО "Газпром газораспределение Волгоград" | 34-22-505-68578 | ул.16-я, д.3 | | | | июнь | 2023 |
| 1651 | Городской округ город Волжский | г. Волжский | врезка на участке заявителя (нулевая врезка) | ООО "Газпром газораспределение Волгоград" | 34-22-505-68564 | ул.1-я, д.32 | | | | май | 2023 |
| 1652 | Городской округ город Волжский | г. Волжский | врезка на участке заявителя (нулевая врезка) | ООО "Газпром газораспределение Волгоград" | 34-22-505-75900 | ул.20 Партсъезда, д.48 | | | | май | 2022 |
| 1653 | Городской округ город Волжский | г. Волжский | врезка на участке заявителя (нулевая врезка) | ООО "Газпром газораспределение Волгоград" | 34-23-505-68563 | ул.20-я, д.1 | | | | май | 2023 |
| 1654 | Городской округ город Волжский | г. Волжский | врезка на участке заявителя (нулевая врезка) | ООО "Газпром газораспределение Волгоград" | 34-22-505-68554 | ул.25-я Песчаная, д.16 | | | | апрель | 2023 |
| 1655 | Городской округ город Волжский | г. Волжский | врезка на участке заявителя (нулевая врезка) | ООО "Газпром газораспределение Волгоград" | 34-22-505-68562 | ул.25-я Песчаная, д.17 | | | | май | 2023 |
| 1656 | Городской округ город Волжский | г. Волжский | врезка на участке заявителя (нулевая врезка) | ООО "Газпром газораспределение Волгоград" | 34-22-505-68534 | ул.25-я Песчаная, д.18 | | | | ноябрь | 2022 |
| 1657 | Городской округ город Волжский | г. Волжский | строительство газопровода-ввода | ООО "Газпром газораспределение Волгоград" | 34-22-505-68532 | ул.29-я, д.44 | | | | январь | 2026 |
| 1658 | Городской округ город Волжский | г. Волжский | врезка на участке заявителя (нулевая врезка) | ООО "Газпром газораспределение Волгоград" | 34-22-505-68542 | ул.2-я, д.43 | | | | январь | 2023 |
| 1659 | Городской округ город Волжский | г. Волжский | строительство газопровода-ввода | ООО "Газпром газораспределение Волгоград" | 34-25-505-58126 | ул.3-я, д.12 | | | | июль | 2025 |

| № п/п | Муниципальное образование | Наименование населенного пункта | Мероприятия, необходимые для подключения или создания технической возможности подключения домовладений, за исключением домовладений, расположенных в границах территории садоводства | Наименование газораспределительной организации | Код объекта строительства | Адрес домовладения (домовладений), за исключением домовладения (домовладений), расположенного в границах территории садоводства, для которого реализуются мероприятия, необходимые для подключения (улица, номер домовладения) | Адрес домовладения (домовладений), за исключением домовладения (домовладений), расположенного в границах территории садоводства, для которого реализуются мероприятия, необходимые для создания технической возможности его подключения (улица, номер домовладения) | Общее количество домовладений, за исключением домовладений, расположенных в границах территории садоводства, для которых реализуются мероприятия, необходимые для подключения | Общее количество домовладений, за исключением домовладений, расположенных в границах территории садоводства, для которых реализуются мероприятия, необходимые для создания технической возможности их подключения | Срок догазификации | |
|---|---|---|---|---|---|---|---|---|---|---|---|
| | | | | | | | | | | месяц | год |
| 1 | 2 | 3 | 4 | 5 | 6 | 7 | 8 | 9 | 10 | 11 | 12 |
| 1660 | Городской округ город Волжский | г. Волжский | врезка на участке заявителя (нулевая врезка) | ООО "Газпром газораспределение Волгоград" | 34-22-505-68533 | ул.3-я, д.48 | | | | ноябрь | 2022 |
| 1661 | Городской округ город Волжский | г. Волжский | строительство газопровода-ввода | ООО "Газпром газораспределение Волгоград" | 34-22-505-68577 | ул.40 Лет Октября, д.82 | | | | июнь | 2023 |
| 1662 | Городской округ город Волжский | г. Волжский | врезка на участке заявителя (нулевая врезка) | ООО "Газпром газораспределение Волгоград" | 34-22-505-68553 | ул.5-я д.9 | | | | апрель | 2023 |
| 1663 | Городской округ город Волжский | г. Волжский | строительство газопровода-ввода | ООО "Газпром газораспределение Волгоград" | 34-21-505-82573 | ул.70 Лет Октября, д.10 | | | | июнь | 2022 |
| 1664 | Городской округ город Волжский | г. Волжский | строительство газопровода-ввода | ООО "Газпром газораспределение Волгоград" | 34-24-505-68595 | ул.70 лет Октября, д.56 | | | | июль | 2028 |
| 1665 | Городской округ город Волжский | г. Волжский | строительство газопровода-ввода | ООО "Газпром газораспределение Волгоград" | 34-25-505-59730 | ул.70 лет Октября, д.62 | | | | июль | 2025 |
| 1666 | Городской округ город Волжский | г. Волжский | врезка на участке заявителя (нулевая врезка) | ООО "Газпром газораспределение Волгоград" | 34-23-505-68552 | ул.7-я, д.98 | | | | апрель | 2023 |
| 1667 | Городской округ город Волжский | г. Волжский | строительство газопровода-ввода | ООО "Газпром газораспределение Волгоград" | 34-22-505-90687 | ул.Автомобилистов, д.15 | | | | декабрь | 2023 |
| 1668 | Городской округ город Волжский | г. Волжский | строительство газопровода-ввода | ООО "Газпром газораспределение Волгоград" | 34-21-505-79593 | ул.Автомобилистов, д.25 | | | | июль | 2022 |
| 1669 | Городской округ город Волжский | г. Волжский | строительство газопровода-ввода | ООО "Газпром газораспределение Волгоград" | 34-21-505-79589 | ул.Автомобилистов, д.50 | | | | сентябрь | 2023 |
| 1670 | Городской округ город Волжский | г. Волжский | строительство газопровода-ввода | ООО "Газпром газораспределение Волгоград" | 34-21-505-79590 | ул.Автомобилистов, д.8 | | | | сентябрь | 2023 |

| № п/п | Муниципальное образование | Наименование населенного пункта | Мероприятия, необходимые для подключения или создания технической возможности подключения домовладений, за исключением домовладений, расположенных в границах территории садоводства | Наименование газораспределительной организации | Код объекта строительства | Адрес домовладения (домовладений), за исключением домовладения (домовладений), расположенного в границах территории садоводства, для которого реализуются мероприятия, необходимые для подключения (улица, номер домовладения) | Адрес домовладения (домовладений), за исключением домовладения (домовладений), расположенного в границах территории садоводства, для которого реализуются мероприятия, необходимые для создания технической возможности его подключения (улица, номер домовладения) | Общее количество домовладений, за исключением домовладений, расположенных в границах территории садоводства, для которых реализуются мероприятия, необходимые для подключения | Общее количество домовладений, за исключением домовладений, расположенных в границах территории садоводства, для которых реализуются мероприятия, необходимые для создания технической возможности их подключения | Срок догазификации | |
|---|---|---|---|---|---|---|---|---|---|---|---|
| | | | | | | | | | | месяц | год |
| 1 | 2 | 3 | 4 | 5 | 6 | 7 | 8 | 9 | 10 | 11 | 12 |
| 1671 | Городской округ город Волжский | г. Волжский | строительство газопровода-ввода | ООО "Газпром газораспределение Волгоград" | 34-24-505-68599 | ул.Александрова, д.18 | | | | ноябрь | 2024 |
| 1672 | Городской округ город Волжский | г. Волжский | строительство газопровода-ввода | ООО "Газпром газораспределение Волгоград" | 34-24-505-60839 | ул.Алых Роз, д.12 | | | | март | 2025 |
| 1673 | Городской округ город Волжский | г. Волжский | строительство газопровода-ввода | ООО "Газпром газораспределение Волгоград" | 34-22-505-70957 | ул.Алых Роз, д.14 | | | | декабрь | 2023 |
| 1674 | Городской округ город Волжский | г. Волжский | врезка на участке заявителя (нулевая врезка) | ООО "Газпром газораспределение Волгоград" | 34-23-505-69193 | ул.Алых Роз, д.16 | | | | декабрь | 2024 |
| 1675 | Городской округ город Волжский | г. Волжский | строительство газопровода-ввода | ООО "Газпром газораспределение Волгоград" | 34-21-505-81191 | ул.Алых Роз, д.18 | | | | ноябрь | 2023 |
| 1676 | Городской округ город Волжский | г. Волжский | строительство газопровода-ввода | ООО "Газпром газораспределение Волгоград" | 34-21-505-81579 | ул.Алых Роз, д.20 | | | | октябрь | 2023 |
| 1677 | Городской округ город Волжский | г. Волжский | строительство газопровода-ввода | ООО "Газпром газораспределение Волгоград" | 34-22-505-90688 | ул.Алых Роз, д.22 | | | | июль | 2023 |
| 1678 | Городской округ город Волжский | г. Волжский | строительство газопровода-ввода | ООО "Газпром газораспределение Волгоград" | 34-24-505-61633 | ул.Алых Роз, д.4 | | | | март | 2028 |
| 1679 | Городской округ город Волжский | г. Волжский | строительство газопровода-ввода | ООО "Газпром газораспределение Волгоград" | 34-24-505-70342 | ул.Алых Роз, д.8 | | | | март | 2028 |
| 1680 | Городской округ город Волжский | г. Волжский | строительство газопровода-ввода | ООО "Газпром газораспределение Волгоград" | 34-25-505-57972 | ул.Ахтубинская, д.11 | | | | август | 2025 |
| 1681 | Городской округ город Волжский | г. Волжский | врезка на участке заявителя (нулевая врезка) | ООО "Газпром газораспределение Волгоград" | 34-25-505-58027 | ул.Ахтубинская, д.38 | | | | май | 2025 |

| № п/п | Муниципальное образование | Наименование населенного пункта | Мероприятия, необходимые для подключения или создания технической возможности подключения домовладений, за исключением домовладений, расположенных в границах территории садоводства | Наименование газораспределительной организации | Код объекта строительства | Адрес домовладения (домовладений), за исключением домовладения (домовладений), расположенного в границах территории садоводства, для которого реализуются мероприятия, необходимые для подключения (улица, номер домовладения) | Адрес домовладения (домовладений), за исключением домовладения (домовладений), расположенного в границах территории садоводства, для которого реализуются мероприятия, необходимые для создания технической возможности его подключения (улица, номер домовладения) | Общее количество домовладений, за исключением домовладений, расположенных в границах территории садоводства, для которых реализуются мероприятия, необходимые для подключения | Общее количество домовладений, за исключением домовладений, расположенных в границах территории садоводства, для которых реализуются мероприятия, необходимые для создания технической возможности их подключения | Срок догазификации | |
|---|---|---|---|---|---|---|---|---|---|---|---|
| | | | | | | | | | | месяц | год |
| 1 | 2 | 3 | 4 | 5 | 6 | 7 | 8 | 9 | 10 | 11 | 12 |
| 1682 | Городской округ город Волжский | г. Волжский | строительство газопровода-ввода | ООО "Газпром газораспределение Волгоград" | 34-23-505-70348 | ул.Ахтубинская, д.82 | | | | октябрь | 2024 |
| 1683 | Городской округ город Волжский | г. Волжский | строительство газопровода-ввода | ООО "Газпром газораспределение Волгоград" | 34-24-505-61563 | ул.Балыклейская, д.26 | | | | март | 2028 |
| 1684 | Городской округ город Волжский | г. Волжский | строительство газопровода-ввода | ООО "Газпром газораспределение Волгоград" | 34-25-505-59729 | ул.Балыклейский, д.9 | | | | июнь | 2025 |
| 1685 | Городской округ город Волжский | г. Волжский | строительство газопровода-ввода | ООО "Газпром газораспределение Волгоград" | 34-21-505-79592 | ул.Березовая, д.14 | | | | август | 2022 |
| 1686 | Городской округ город Волжский | г. Волжский | строительство газопровода-ввода | ООО "Газпром газораспределение Волгоград" | 34-22-505-90689 | ул.Березовая, д.24 | | | | июль | 2023 |
| 1687 | Городской округ город Волжский | г. Волжский | строительство газопровода-ввода | ООО "Газпром газораспределение Волгоград" | 34-21-505-86427 | ул.Березовая, д.28 | | | | апрель | 2022 |
| 1688 | Городской округ город Волжский | г. Волжский | строительство газопровода-ввода | ООО "Газпром газораспределение Волгоград" | 34-21-505-86426 | ул.Березовая, д.30 | | | | апрель | 2022 |
| 1689 | Городской округ город Волжский | г. Волжский | строительство газопровода-ввода | ООО "Газпром газораспределение Волгоград" | 34-21-505-80516 | ул.Березовая, д.34 | | | | декабрь | 2022 |
| 1690 | Городской округ город Волжский | г. Волжский | строительство газопровода-ввода | ООО "Газпром газораспределение Волгоград" | 34-21-505-79597 | ул.Березовая, д.53 | | | | июль | 2022 |
| 1691 | Городской округ город Волжский | г. Волжский | строительство газопровода-ввода | ООО "Газпром газораспределение Волгоград" | 34-21-505-79596 | ул.Березовая, д.63 | | | | октябрь | 2023 |
| 1692 | Городской округ город Волжский | г. Волжский | строительство газопровода-ввода | ООО "Газпром газораспределение Волгоград" | 34-23-505-70345 | ул.Благодатная, д.10 | | | | май | 2024 |

| № п/п | Муниципальное образование | Наименование населенного пункта | Мероприятия, необходимые для подключения или создания технической возможности подключения домовладений, за исключением домовладений, расположенных в границах территории садоводства | Наименование газораспределительной организации | Код объекта строительства | Адрес домовладения (домовладений), за исключением домовладения (домовладений), расположенного в границах территории садоводства, для которого реализуются мероприятия, необходимые для подключения (улица, номер домовладения) | Адрес домовладения (домовладений), за исключением домовладения (домовладений), расположенного в границах территории садоводства, для которого реализуются мероприятия, необходимые для создания технической возможности его подключения (улица, номер домовладения) | Общее количество домовладений, за исключением домовладений, расположенных в границах территории садоводства, для которых реализуются мероприятия, необходимые для подключения | Общее количество домовладений, за исключением домовладений, расположенных в границах территории садоводства, для которых реализуются мероприятия, необходимые для создания технической возможности их подключения | Срок догазификации | |
|---|---|---|---|---|---|---|---|---|---|---|---|
| | | | | | | | | | | месяц | год |
| 1 | 2 | 3 | 4 | 5 | 6 | 7 | 8 | 9 | 10 | 11 | 12 |
| 1693 | Городской округ город Волжский | г. Волжский | строительство газопровода-ввода | ООО "Газпром газораспределение Волгоград" | 34-21-505-86399 | ул.Благодатная, д.11 | | | | март | 2022 |
| 1694 | Городской округ город Волжский | г. Волжский | строительство газопровода-ввода | ООО "Газпром газораспределение Волгоград" | 34-25-505-59728 | ул.Благодатная, д.12 | | | | февраль | 2025 |
| 1695 | Городской округ город Волжский | г. Волжский | строительство газопровода-ввода | ООО "Газпром газораспределение Волгоград" | 34-22-505-70955 | ул.Благодатная, д.3 | | | | декабрь | 2023 |
| 1696 | Городской округ город Волжский | г. Волжский | строительство газопровода-ввода | ООО "Газпром газораспределение Волгоград" | 34-21-505-79567 | ул.Благодатная, д.5 | | | | июль | 2022 |
| 1697 | Городской округ город Волжский | г. Волжский | строительство газопровода-ввода | ООО "Газпром газораспределение Волгоград" | 34-24-505-62054 | ул.Благодатная, д.6 | | | | сентябрь | 2024 |
| 1698 | Городской округ город Волжский | г. Волжский | строительство газопровода-ввода | ООО "Газпром газораспределение Волгоград" | 34-21-505-82565 | ул.Благодатная, д.7/9 | | | | июнь | 2022 |
| 1699 | Городской округ город Волжский | г. Волжский | строительство газопровода-ввода | ООО "Газпром газораспределение Волгоград" | 34-21-505-81194 | ул.Благодатная, д.8 | | | | октябрь | 2023 |
| 1700 | Городской округ город Волжский | г. Волжский | строительство газопровода-ввода | ООО "Газпром газораспределение Волгоград" | 34-21-505-82620 | ул.Братская, д.58а | | | | май | 2022 |
| 1701 | Городской округ город Волжский | г. Волжский | строительство газопровода-ввода | ООО "Газпром газораспределение Волгоград" | 34-21-505-79693 | ул.Братская, д.68 | | | | август | 2022 |
| 1702 | Городской округ город Волжский | г. Волжский | строительство газопровода-ввода | ООО "Газпром газораспределение Волгоград" | 34-21-505-79691 | ул.Братская, д.70 | | | | август | 2022 |
| 1703 | Городской округ город Волжский | г. Волжский | строительство газопровода-ввода | ООО "Газпром газораспределение Волгоград" | 34-21-505-83204 | ул.Быковская, д.2а | | | | январь | 2022 |

| № п/п | Муниципальное образование | Наименование населенного пункта | Мероприятия, необходимые для подключения или создания технической возможности подключения домовладений, за исключением домовладений, расположенных в границах территории садоводства | Наименование газораспределительной организации | Код объекта строительства | Адрес домовладения (домовладений), за исключением домовладения (домовладений), расположенного в границах территории садоводства, для которого реализуются мероприятия, необходимые для подключения (улица, номер домовладения) | Адрес домовладения (домовладений), за исключением домовладения (домовладений), расположенного в границах территории садоводства, для которого реализуются мероприятия, необходимые для создания технической возможности его подключения (улица, номер домовладения) | Общее количество домовладений, за исключением домовладений, расположенных в границах территории садоводства, для которых реализуются мероприятия, необходимые для подключения | Общее количество домовладений, за исключением домовладений, расположенных в границах территории садоводства, для которых реализуются мероприятия, необходимые для создания технической возможности их подключения | Срок догазификации | |
|---|---|---|---|---|---|---|---|---|---|---|---|
| | | | | | | | | | | месяц | год |
| 1 | 2 | 3 | 4 | 5 | 6 | 7 | 8 | 9 | 10 | 11 | 12 |
| 1704 | Городской округ город Волжский | г. Волжский | строительство газопровода-ввода | ООО "Газпром газораспределение Волгоград" | 34-21-505-82622 | ул.Валдайская, д.10 | | | | апрель | 2022 |
| 1705 | Городской округ город Волжский | г. Волжский | строительство газопровода-ввода | ООО "Газпром газораспределение Волгоград" | 34-21-505-82623 | ул.Валдайская, д.4 | | | | апрель | 2022 |
| 1706 | Городской округ город Волжский | г. Волжский | строительство газопровода-ввода | ООО "Газпром газораспределение Волгоград" | 34-21-505-79598 | ул.Верхнеахтубинская, д.27 | | | | сентябрь | 2023 |
| 1707 | Городской округ город Волжский | г. Волжский | врезка на участке заявителя (нулевая врезка) | ООО "Газпром газораспределение Волгоград" | 34-25-505-58178 | ул.Виноградная, д.142 | | | | февраль | 2025 |
| 1708 | Городской округ город Волжский | г. Волжский | врезка на участке заявителя (нулевая врезка) | ООО "Газпром газораспределение Волгоград" | 34-21-505-68551 | ул.Виноградная, д.5 | | | | апрель | 2023 |
| 1709 | Городской округ город Волжский | г. Волжский | врезка на участке заявителя (нулевая врезка) | ООО "Газпром газораспределение Волгоград" | 34-25-505-58121 | ул.Виноградная, д.86 | | | | декабрь | 2025 |
| 1710 | Городской округ город Волжский | г. Волжский | врезка на участке заявителя (нулевая врезка) | ООО "Газпром газораспределение Волгоград" | 34-21-505-68576 | ул.Вишневая, д.12 | | | | июнь | 2023 |
| 1711 | Городской округ город Волжский | г. Волжский | строительство газопровода-ввода | ООО "Газпром газораспределение Волгоград" | 34-25-505-58079 | ул.Вишневая, д.59 | | | | август | 2025 |
| 1712 | Городской округ город Волжский | г. Волжский | строительство газопровода-ввода | ООО "Газпром газораспределение Волгоград" | 34-21-505-81975 | ул.Волгоградская, д.19 | | | | август | 2023 |
| 1713 | Городской округ город Волжский | г. Волжский | строительство газопровода-ввода | ООО "Газпром газораспределение Волгоград" | 34-24-505-69685 | ул.Волжская, д.21 | | | | январь | 2024 |
| 1714 | Городской округ город Волжский | г. Волжский | строительство газопровода-ввода | ООО "Газпром газораспределение Волгоград" | 34-24-505-61567 | ул.Волжская, д.32 | | | | февраль | 2028 |

| № п/п | Муниципальное образование | Наименование населенного пункта | Мероприятия, необходимые для подключения или создания технической возможности подключения домовладений, за исключением домовладений, расположенных в границах территории садоводства | Наименование газораспределительной организации | Код объекта строительства | Адрес домовладения (домовладений), за исключением домовладения (домовладений), расположенного в границах территории садоводства, для которого реализуются мероприятия, необходимые для подключения (улица, номер домовладения) | Адрес домовладения (домовладений), за исключением домовладения (домовладений), расположенного в границах территории садоводства, для которого реализуются мероприятия, необходимые для создания технической возможности его подключения (улица, номер домовладения) | Общее количество домовладений, за исключением домовладений, расположенных в границах территории садоводства, для которых реализуются мероприятия, необходимые для подключения | Общее количество домовладений, за исключением домовладений, расположенных в границах территории садоводства, для которых реализуются мероприятия, необходимые для создания технической возможности их подключения | Срок догазификации | |
|---|---|---|---|---|---|---|---|---|---|---|---|
| | | | | | | | | | | месяц | год |
| 1 | 2 | 3 | 4 | 5 | 6 | 7 | 8 | 9 | 10 | 11 | 12 |
| 1715 | Городской округ город Волжский | г. Волжский | строительство газопровода-ввода | ООО "Газпром газораспределение Волгоград" | 34-21-505-81192 | ул.Волжская, д.7 | | | | октябрь | 2023 |
| 1716 | Городской округ город Волжский | г. Волжский | врезка на участке заявителя (нулевая врезка) | ООО "Газпром газораспределение Волгоград" | 34-22-505-68541 | ул.Вторая, д.120 | | | | январь | 2023 |
| 1717 | Городской округ город Волжский | г. Волжский | врезка на участке заявителя (нулевая врезка) | ООО "Газпром газораспределение Волгоград" | 34-22-505-68574 | ул.Вторая, д.23 | | | | июнь | 2023 |
| 1718 | Городской округ город Волжский | г. Волжский | врезка на участке заявителя (нулевая врезка) | ООО "Газпром газораспределение Волгоград" | 34-22-505-68540 | ул.Вторая, д.8 | | | | январь | 2023 |
| 1719 | Городской округ город Волжский | г. Волжский | врезка на участке заявителя (нулевая врезка) | ООО "Газпром газораспределение Волгоград" | 34-22-505-68539 | ул.Вторая, д.87 | | | | январь | 2023 |
| 1720 | Городской округ город Волжский | г. Волжский | строительство газопровода-ввода | ООО "Газпром газораспределение Волгоград" | 34-22-505-68535 | ул.Выгонная, д.19 | | | | январь | 2026 |
| 1721 | Городской округ город Волжский | г. Волжский | строительство газопровода-ввода | ООО "Газпром газораспределение Волгоград" | 34-25-505-59727 | ул.Городищенская, д.6 | | | | сентябрь | 2025 |
| 1722 | Городской округ город Волжский | г. Волжский | строительство газопровода-ввода | ООО "Газпром газораспределение Волгоград" | 34-25-505-59726 | ул.Двинская, д.4 | | | | сентябрь | 2025 |
| 1723 | Городской округ город Волжский | г. Волжский | строительство газопровода-ввода | ООО "Газпром газораспределение Волгоград" | 34-21-505-79575 | ул.Двинская, д.7 | | | | июнь | 2025 |
| 1724 | Городской округ город Волжский | г. Волжский | врезка на участке заявителя (нулевая врезка) | ООО "Газпром газораспределение Волгоград" | 34-22-505-68550 | ул.Девятая, д.98 | | | | апрель | 2023 |
| 1725 | Городской округ город Волжский | г. Волжский | строительство газопровода-ввода | ООО "Газпром газораспределение Волгоград" | 34-24-505-68596 | ул.Дубовская, д.15 | | | | август | 2027 |

| № п/п | Муниципальное образование | Наименование населенного пункта | Мероприятия, необходимые для подключения или создания технической возможности подключения домовладений, за исключением домовладений, расположенных в границах территории садоводства | Наименование газораспределительной организации | Код объекта строительства | Адрес домовладения (домовладений), за исключением домовладения (домовладений), расположенного в границах территории садоводства, для которого реализуются мероприятия, необходимые для подключения (улица, номер домовладения) | Адрес домовладения (домовладений), за исключением домовладения (домовладений), расположенного в границах территории садоводства, для которого реализуются мероприятия, необходимые для создания технической возможности его подключения (улица, номер домовладения) | Общее количество домовладений, за исключением домовладений, расположенных в границах территории садоводства, для которых реализуются мероприятия, необходимые для подключения | Общее количество домовладений, за исключением домовладений, расположенных в границах территории садоводства, для которых реализуются мероприятия, необходимые для создания технической возможности их подключения | Срок догазификации | |
|---|---|---|---|---|---|---|---|---|---|---|---|
| | | | | | | | | | | месяц | год |
| 1 | 2 | 3 | 4 | 5 | 6 | 7 | 8 | 9 | 10 | 11 | 12 |
| 1726 | Городской округ город Волжский | г. Волжский | строительство газопровода-ввода | ООО "Газпром газораспределение Волгоград" | 34-21-505-79571 | ул.Жемчужная, д.11в | | | | декабрь | 2023 |
| 1727 | Городской округ город Волжский | г. Волжский | строительство газопровода-ввода | ООО "Газпром газораспределение Волгоград" | 34-23-505-70352 | ул.Жемчужная, д.16 | | | | февраль | 2024 |
| 1728 | Городской округ город Волжский | г. Волжский | строительство газопровода-ввода | ООО "Газпром газораспределение Волгоград" | 34-23-505-69256 | ул.Жемчужная, д.17 | | | | апрель | 2024 |
| 1729 | Городской округ город Волжский | г. Волжский | строительство газопровода-ввода | ООО "Газпром газораспределение Волгоград" | 34-24-505-69683 | ул.Жемчужная, д.17а | | | | апрель | 2024 |
| 1730 | Городской округ город Волжский | г. Волжский | строительство газопровода-ввода | ООО "Газпром газораспределение Волгоград" | 34-21-505-79569 | ул.Жемчужная, д.21 | | | | август | 2023 |
| 1731 | Городской округ город Волжский | г. Волжский | строительство газопровода-ввода | ООО "Газпром газораспределение Волгоград" | 34-24-505-69682 | ул.Жемчужная, д.23 | | | | ноябрь | 2024 |
| 1732 | Городской округ город Волжский | г. Волжский | строительство газопровода-ввода | ООО "Газпром газораспределение Волгоград" | 34-22-505-70956 | ул.Жемчужная, д.26 | | | | январь | 2024 |
| 1733 | Городской округ город Волжский | г. Волжский | строительство газопровода-ввода | ООО "Газпром газораспределение Волгоград" | 34-24-505-61562 | ул.Жемчужная, д.2а | | | | декабрь | 2024 |
| 1734 | Городской округ город Волжский | г. Волжский | строительство газопровода-ввода | ООО "Газпром газораспределение Волгоград" | 34-24-505-61561 | ул.Жемчужная, д.2б | | | | декабрь | 2024 |
| 1735 | Городской округ город Волжский | г. Волжский | строительство газопровода-ввода | ООО "Газпром газораспределение Волгоград" | 34-24-505-69679 | ул.Жемчужная, д.2в | | | | ноябрь | 2024 |
| 1736 | Городской округ город Волжский | г. Волжский | строительство газопровода-ввода | ООО "Газпром газораспределение Волгоград" | 34-21-505-82564 | ул.Жемчужная, д.6 | | | | ноябрь | 2023 |

| № п/п | Муниципальное образование | Наименование населенного пункта | Мероприятия, необходимые для подключения или создания технической возможности подключения домовладений, за исключением домовладений, расположенных в границах территории садоводства | Наименование газораспределительной организации | Код объекта строительства | Адрес домовладения (домовладений), за исключением домовладения (домовладений), расположенного в границах территории садоводства, для которого реализуются мероприятия, необходимые для подключения (улица, номер домовладения) | Адрес домовладения (домовладений), за исключением домовладения (домовладений), расположенного в границах территории садоводства, для которого реализуются мероприятия, необходимые для создания технической возможности его подключения (улица, номер домовладения) | Общее количество домовладений, за исключением домовладений, расположенных в границах территории садоводства, для которых реализуются мероприятия, необходимые для подключения | Общее количество домовладений, за исключением домовладений, расположенных в границах территории садоводства, для которых реализуются мероприятия, необходимые для создания технической возможности их подключения | Срок догазификации | |
|---|---|---|---|---|---|---|---|---|---|---|---|
| | | | | | | | | | | месяц | год |
| 1 | 2 | 3 | 4 | 5 | 6 | 7 | 8 | 9 | 10 | 11 | 12 |
| 1737 | Городской округ город Волжский | г. Волжский | строительство газопровода-ввода | ООО "Газпром газораспределение Волгоград" | 34-21-505-82566 | ул.Жемчужная, д.8 | | | | июнь | 2022 |
| 1738 | Городской округ город Волжский | г. Волжский | строительство газопровода-ввода | ООО "Газпром газораспределение Волгоград" | 34-24-505-68602 | ул.Журавлиная, д.1 | | | | январь | 2028 |
| 1739 | Городской округ город Волжский | г. Волжский | строительство газопровода-ввода | ООО "Газпром газораспределение Волгоград" | 34-24-505-62052 | ул.Журавлиная, д.13 | | | | октябрь | 2024 |
| 1740 | Городской округ город Волжский | г. Волжский | строительство газопровода-ввода | ООО "Газпром газораспределение Волгоград" | 34-24-505-61560 | ул.Журавлиная, д.15 | | | | январь | 2028 |
| 1741 | Городской округ город Волжский | г. Волжский | строительство газопровода-ввода | ООО "Газпром газораспределение Волгоград" | 34-24-505-62050 | ул.Журавлиная, д.17 | | | | ноябрь | 2024 |
| 1742 | Городской округ город Волжский | г. Волжский | строительство газопровода-ввода | ООО "Газпром газораспределение Волгоград" | 34-24-505-62053 | ул.Журавлиная, д.21 | | | | сентябрь | 2024 |
| 1743 | Городской округ город Волжский | г. Волжский | строительство газопровода-ввода | ООО "Газпром газораспределение Волгоград" | 34-24-505-62051 | ул.Журавлиная, д.25 | | | | ноябрь | 2024 |
| 1744 | Городской округ город Волжский | г. Волжский | строительство газопровода-ввода | ООО "Газпром газораспределение Волгоград" | 34-24-505-62047 | ул.Журавлиная, д.27 | | | | январь | 2028 |
| 1745 | Городской округ город Волжский | г. Волжский | строительство газопровода-ввода | ООО "Газпром газораспределение Волгоград" | 34-24-505-61635 | ул.Журавлиная, д.29 | | | | декабрь | 2024 |
| 1746 | Городской округ город Волжский | г. Волжский | строительство газопровода-ввода | ООО "Газпром газораспределение Волгоград" | 34-24-505-62048 | ул.Журавлиная, д.33 | | | | декабрь | 2024 |
| 1747 | Городской округ город Волжский | г. Волжский | строительство газопровода-ввода | ООО "Газпром газораспределение Волгоград" | 34-24-505-68601 | ул.Журавлиная, д.35 | | | | январь | 2028 |

| № п/п | Муниципальное образование | Наименование населенного пункта | Мероприятия, необходимые для подключения или создания технической возможности подключения домовладений, за исключением домовладений, расположенных в границах территории садоводства | Наименование газораспределительной организации | Код объекта строительства | Адрес домовладения (домовладений), за исключением домовладения (домовладений), расположенного в границах территории садоводства, для которого реализуются мероприятия, необходимые для подключения (улица, номер домовладения) | Адрес домовладения (домовладений), за исключением домовладения (домовладений), расположенного в границах территории садоводства, для которого реализуются мероприятия, необходимые для создания технической возможности его подключения (улица, номер домовладения) | Общее количество домовладений, за исключением домовладений, расположенных в границах территории садоводства, для которых реализуются мероприятия, необходимые для подключения | Общее количество домовладений, за исключением домовладений, расположенных в границах территории садоводства, для которых реализуются мероприятия, необходимые для создания технической возможности их подключения | Срок догазификации | |
|---|---|---|---|---|---|---|---|---|---|---|---|
| | | | | | | | | | | месяц | год |
| 1 | 2 | 3 | 4 | 5 | 6 | 7 | 8 | 9 | 10 | 11 | 12 |
| 1748 | Городской округ город Волжский | г. Волжский | строительство газопровода-ввода | ООО "Газпром газораспределение Волгоград" | 34-25-505-57305 | ул.Журавлиная, д.39 | | | | август | 2025 |
| 1749 | Городской округ город Волжский | г. Волжский | строительство газопровода-ввода | ООО "Газпром газораспределение Волгоград" | 34-25-505-57304 | ул.Журавлиная, д.43 | | | | апрель | 2025 |
| 1750 | Городской округ город Волжский | г. Волжский | строительство газопровода-ввода | ООО "Газпром газораспределение Волгоград" | 34-24-505-69190 | ул.Журавлиная, д.5 | | | | декабрь | 2024 |
| 1751 | Городской округ город Волжский | г. Волжский | строительство газопровода-ввода | ООО "Газпром газораспределение Волгоград" | 34-24-505-62049 | ул.Журавлиная, д.9 | | | | декабрь | 2024 |
| 1752 | Городской округ город Волжский | г. Волжский | строительство газопровода-ввода | ООО "Газпром газораспределение Волгоград" | 34-22-505-70958 | ул.Заволжская, д.12в | | | | сентябрь | 2024 |
| 1753 | Городской округ город Волжский | г. Волжский | строительство газопровода-ввода | ООО "Газпром газораспределение Волгоград" | 34-21-505-79696 | ул.Заволжская, д.14д | | | | июль | 2022 |
| 1754 | Городской округ город Волжский | г. Волжский | строительство газопровода-ввода | ООО "Газпром газораспределение Волгоград" | 34-23-505-70145 | ул.Зеленая, д.34 | | | | май | 2024 |
| 1755 | Городской округ город Волжский | г. Волжский | строительство газопровода-ввода | ООО "Газпром газораспределение Волгоград" | 34-24-505-69252 | ул.Зои Космодемьянской, д.18 | | | | июль | 2028 |
| 1756 | Городской округ город Волжский | г. Волжский | строительство газопровода-ввода | ООО "Газпром газораспределение Волгоград" | 34-26-505-59725 | ул.Зои Космодемьянской, д.50 | | | | март | 2025 |
| 1757 | Городской округ город Волжский | г. Волжский | строительство газопровода-ввода | ООО "Газпром газораспределение Волгоград" | 34-25-505-59724 | ул.Зои Космодемьянской, д.74 | | | | март | 2025 |
| 1758 | Городской округ город Волжский | г. Волжский | строительство газопровода-ввода | ООО "Газпром газораспределение Волгоград" | 34-24-505-61131 | ул.Иванова, д.1 | | | | январь | 2028 |

| № п/п | Муниципальное образование | Наименование населенного пункта | Мероприятия, необходимые для подключения или создания технической возможности подключения домовладений, за исключением домовладений, расположенных в границах территории садоводства | Наименование газораспределительной организации | Код объекта строительства | Адрес домовладения (домовладений), за исключением домовладения (домовладений), расположенного в границах территории садоводства, для которого реализуются мероприятия, необходимые для подключения (улица, номер домовладения) | Адрес домовладения (домовладений), за исключением домовладения (домовладений), расположенного в границах территории садоводства, для которого реализуются мероприятия, необходимые для создания технической возможности его подключения (улица, номер домовладения) | Общее количество домовладений, за исключением домовладений, расположенных в границах территории садоводства, для которых реализуются мероприятия, необходимые для подключения | Общее количество домовладений, за исключением домовладений, расположенных в границах территории садоводства, для которых реализуются мероприятия, необходимые для создания технической возможности их подключения | Срок догазификации | |
|---|---|---|---|---|---|---|---|---|---|---|---|
| | | | | | | | | | | месяц | год |
| 1 | 2 | 3 | 4 | 5 | 6 | 7 | 8 | 9 | 10 | 11 | 12 |
| 1759 | Городской округ город Волжский | г. Волжский | строительство газопровода-ввода | ООО "Газпром газораспределение Волгоград" | 34-25-505-59723 | ул.Ивановская, д.1а | | | | февраль | 2025 |
| 1760 | Городской округ город Волжский | г. Волжский | строительство газопровода-ввода | ООО "Газпром газораспределение Волгоград" | 34-21-505-81196 | ул.Ивановская, д.1в | | | | август | 2023 |
| 1761 | Городской округ город Волжский | г. Волжский | строительство газопровода-ввода | ООО "Газпром газораспределение Волгоград" | 34-23-505-69253 | ул.Ивановская, д.1г | | | | июнь | 2024 |
| 1762 | Городской округ город Волжский | г. Волжский | строительство газопровода-ввода | ООО "Газпром газораспределение Волгоград" | 34-24-505-62066 | ул.Ивановская, д.26 | | | | сентябрь | 2024 |
| 1763 | Городской округ город Волжский | г. Волжский | строительство газопровода-ввода | ООО "Газпром газораспределение Волгоград" | 34-21-505-79695 | ул.Ивановская, д.3 | | | | сентябрь | 2022 |
| 1764 | Городской округ город Волжский | г. Волжский | строительство газопровода-ввода | ООО "Газпром газораспределение Волгоград" | 34-21-505-81197 | ул.Ивановская, д.5 | | | | август | 2023 |
| 1765 | Городской округ город Волжский | г. Волжский | строительство газопровода-ввода | ООО "Газпром газораспределение Волгоград" | 34-21-505-68531 | ул.Ивановская, д.6 | | | | октябрь | 2022 |
| 1766 | Городской округ город Волжский | г. Волжский | строительство газопровода-ввода | ООО "Газпром газораспределение Волгоград" | 34-21-505-79572 | ул.Иловлинская, д.23 | | | | июль | 2022 |
| 1767 | Городской округ город Волжский | г. Волжский | строительство газопровода-ввода | ООО "Газпром газораспределение Волгоград" | 34-21-505-79566 | ул.Иловлинская, д.5 | | | | сентябрь | 2023 |
| 1768 | Городской округ город Волжский | г. Волжский | строительство газопровода-ввода | ООО "Газпром газораспределение Волгоград" | 34-24-505-68600 | ул.им. С.П.Лысенко, д.15 | | | | март | 2028 |
| 1769 | Городской округ город Волжский | г. Волжский | строительство газопровода-ввода | ООО "Газпром газораспределение Волгоград" | 34-25-505-58065 | ул.им. Щорса, д.29 | | | | сентябрь | 2025 |

| № п/п | Муниципальное образование | Наименование населенного пункта | Мероприятия, необходимые для подключения или создания технической возможности подключения домовладений, за исключением домовладений, расположенных в границах территории садоводства | Наименование газораспределительной организации | Код объекта строительства | Адрес домовладения (домовладений), за исключением домовладения (домовладений), расположенного в границах территории садоводства, для которого реализуются мероприятия, необходимые для подключения (улица, номер домовладения) | Адрес домовладения (домовладений), за исключением домовладения (домовладений), расположенного в границах территории садоводства, для которого реализуются мероприятия, необходимые для создания технической возможности его подключения (улица, номер домовладения) | Общее количество домовладений, за исключением домовладений, расположенных в границах территории садоводства, для которых реализуются мероприятия, необходимые для подключения | Общее количество домовладений, за исключением домовладений, расположенных в границах территории садоводства, для которых реализуются мероприятия, необходимые для создания технической возможности их подключения | Срок догазификации | |
|---|---|---|---|---|---|---|---|---|---|---|---|
| | | | | | | | | | | месяц | год |
| 1 | 2 | 3 | 4 | 5 | 6 | 7 | 8 | 9 | 10 | 11 | 12 |
| 1770 | Городской округ город Волжский | г. Волжский | строительство газопровода-ввода | ООО "Газпром газораспределение Волгоград" | 34-24-505-61634 | ул.им. Щорса, д.65 | | | | февраль | 2028 |
| 1771 | Городской округ город Волжский | г. Волжский | врезка на участке заявителя (нулевая врезка) | ООО "Газпром газораспределение Волгоград" | 34-21-505-68586 | ул.Им. И. П. Казначеева, д.31 | | | | октябрь | 2023 |
| 1772 | Городской округ город Волжский | г. Волжский | строительство газопровода-ввода | ООО "Газпром газораспределение Волгоград" | 34-26-505-57303 | ул.им. Льва Толстого, д.117 | | | | июль | 2026 |
| 1773 | Городской округ город Волжский | г. Волжский | строительство распределительного газопровода | ООО "Газпром газораспределение Волгоград" | 34-21-505-69818 | ул.Им. Льва Толстого, д.20 | | | | октябрь | 2022 |
| 1774 | Городской округ город Волжский | г. Волжский | строительство распределительного газопровода | ООО "Газпром газораспределение Волгоград" | 34-22-505-71386 | ул.Им. Льва Толстого, д.22 | | | | октябрь | 2022 |
| 1775 | Городской округ город Волжский | г. Волжский | врезка на участке заявителя (нулевая врезка) | ООО "Газпром газораспределение Волгоград" | 34-24-505-68591 | ул.Им. Льва Толстого, д.24 | | | | март | 2024 |
| 1776 | Городской округ город Волжский | г. Волжский | врезка на участке заявителя (нулевая врезка) | ООО "Газпром газораспределение Волгоград" | 34-24-505-66386 | ул.им. Расковой, д.73 | | | | август | 2024 |
| 1777 | Городской округ город Волжский | г. Волжский | врезка на участке заявителя (нулевая врезка) | ООО "Газпром газораспределение Волгоград" | 34-23-505-69816 | ул.Им. Титова, д.79 | | | | октябрь | 2023 |
| 1778 | Городской округ город Волжский | г. Волжский | строительство газопровода-ввода | ООО "Газпром газораспределение Волгоград" | 34-21-505-81193 | ул.Им. Щорса, д.113 | | | | октябрь | 2023 |
| 1779 | Городской округ город Волжский | г. Волжский | строительство газопровода-ввода | ООО "Газпром газораспределение Волгоград" | 34-23-505-70296 | ул.Им. Щорса, д.2а | | | | март | 2024 |
| 1780 | Городской округ город Волжский | г. Волжский | строительство газопровода-ввода | ООО "Газпром газораспределение Волгоград" | 34-23-505-69257 | ул.имени В.А. Жоги, д.24 | | | | декабрь | 2024 |

| № п/п | Муниципальное образование | Наименование населенного пункта | Мероприятия, необходимые для подключения или создания технической возможности подключения домовладений, за исключением домовладений, расположенных в границах территории садоводства | Наименование газораспределительной организации | Код объекта строительства | Адрес домовладения (домовладений), за исключением домовладения (домовладений), расположенного в границах территории садоводства, для которого реализуются мероприятия, необходимые для подключения (улица, номер домовладения) | Адрес домовладения (домовладений), за исключением домовладения (домовладений), расположенного в границах территории садоводства, для которого реализуются мероприятия, необходимые для создания технической возможности его подключения (улица, номер домовладения) | Общее количество домовладений, за исключением домовладений, расположенных в границах территории садоводства, для которых реализуются мероприятия, необходимые для подключения | Общее количество домовладений, за исключением домовладений, расположенных в границах территории садоводства, для которых реализуются мероприятия, необходимые для создания технической возможности их подключения | Срок догазификации | |
|---|---|---|---|---|---|---|---|---|---|---|---|
| | | | | | | | | | | месяц | год |
| 1 | 2 | 3 | 4 | 5 | 6 | 7 | 8 | 9 | 10 | 11 | 12 |
| 1781 | Городской округ город Волжский | г. Волжский | строительство газопровода-ввода | ООО "Газпром газораспределение Волгоград" | 34-25-505-57930 | ул.Интернациональная, д.31 | | | | июнь | 2025 |
| 1782 | Городской округ город Волжский | г. Волжский | строительство газопровода-ввода | ООО "Газпром газораспределение Волгоград" | 34-21-505-79581 | ул.Интернациональная, д.47 | | | | август | 2022 |
| 1783 | Городской округ город Волжский | г. Волжский | врезка на участке заявителя (нулевая врезка) | ООО "Газпром газораспределение Волгоград" | 34-22-505-72992 | ул.Иртышская, д.24 | | | | декабрь | 2022 |
| 1784 | Городской округ город Волжский | г. Волжский | врезка на участке заявителя (нулевая врезка) | ООО "Газпром газораспределение Волгоград" | 34-22-505-72993 | ул.Иртышская, д.4 | | | | ноябрь | 2023 |
| 1785 | Городской округ город Волжский | г. Волжский | строительство газопровода-ввода | ООО "Газпром газораспределение Волгоград" | 34-21-505-82910 | ул.Иртышская, д.9 | | | | январь | 2022 |
| 1786 | Городской округ город Волжский | г. Волжский | строительство газопровода-ввода | ООО "Газпром газораспределение Волгоград" | 34-21-505-86595 | ул.Историческая, д.101 | | | | март | 2022 |
| 1787 | Городской округ город Волжский | г. Волжский | строительство распределительного газопровода | ООО "Газпром газораспределение Волгоград" | 34-22-505-69817 | ул.Историческая, д.45 | | | | октябрь | 2022 |
| 1788 | Городской округ город Волжский | г. Волжский | строительство распределительного газопровода | ООО "Газпром газораспределение Волгоград" | 34-22-505-77427 | ул.Историческая, д.53 | | | | октябрь | 2022 |
| 1789 | Городской округ город Волжский | г. Волжский | строительство распределительного газопровода | ООО "Газпром газораспределение Волгоград" | 34-22-505-73025 | ул.Историческая, д.54 | | | | октябрь | 2022 |
| 1790 | Городской округ город Волжский | г. Волжский | строительство распределительного газопровода | ООО "Газпром газораспределение Волгоград" | 34-21-505-68538 | ул.Историческая, д.55а | | | | январь | 2023 |
| 1791 | Городской округ город Волжский | г. Волжский | строительство газопровода-ввода | ООО "Газпром газораспределение Волгоград" | 34-25-505-59722 | ул.Историческая, д.59 | | | | апрель | 2025 |

| № п/п | Муниципальное образование | Наименование населенного пункта | Мероприятия, необходимые для подключения или создания технической возможности подключения домовладений, за исключением домовладений, расположенных в границах территории садоводства | Наименование газораспределительной организации | Код объекта строительства | Адрес домовладения (домовладений), за исключением домовладения (домовладений), расположенного в границах территории садоводства, для которого реализуются мероприятия, необходимые для подключения (улица, номер домовладения) | Адрес домовладения (домовладений), за исключением домовладения (домовладений), расположенного в границах территории садоводства, для которого реализуются мероприятия, необходимые для создания технической возможности его подключения (улица, номер домовладения) | Общее количество домовладений, за исключением домовладений, расположенных в границах территории садоводства, для которых реализуются мероприятия, необходимые для подключения | Общее количество домовладений, за исключением домовладений, расположенных в границах территории садоводства, для которых реализуются мероприятия, необходимые для создания технической возможности их подключения | Срок догазификации | |
|---|---|---|---|---|---|---|---|---|---|---|---|
| | | | | | | | | | | месяц | год |
| 1 | 2 | 3 | 4 | 5 | 6 | 7 | 8 | 9 | 10 | 11 | 12 |
| 1792 | Городской округ город Волжский | г. Волжский | строительство газопровода-ввода | ООО "Газпром газораспределение Волгоград" | 34-25-505-58076 | ул.Историческая, д.60 | | | | июнь | 2025 |
| 1793 | Городской округ город Волжский | г. Волжский | строительство распределительного газопровода | ООО "Газпром газораспределение Волгоград" | 34-22-505-68588 | ул.Историческая, д.61 | | | | ноябрь | 2023 |
| 1794 | Городской округ город Волжский | г. Волжский | строительство распределительного газопровода | ООО "Газпром газораспределение Волгоград" | 34-22-505-78240 | ул.Историческая, д.64 | | | | ноябрь | 2023 |
| 1795 | Городской округ город Волжский | г. Волжский | строительство распределительного газопровода | ООО "Газпром газораспределение Волгоград" | 34-22-505-73021 | ул.Историческая, д.66 | | | | октябрь | 2022 |
| 1796 | Городской округ город Волжский | г. Волжский | строительство газопровода-ввода | ООО "Газпром газораспределение Волгоград" | 34-23-505-69199 | ул.Историческая, д.68 | | | | декабрь | 2024 |
| 1797 | Городской округ город Волжский | г. Волжский | строительство газопровода-ввода | ООО "Газпром газораспределение Волгоград" | 34-21-505-80523 | ул.Историческая, д.70 | | | | декабрь | 2022 |
| 1798 | Городской округ город Волжский | г. Волжский | врезка на участке заявителя (нулевая врезка) | ООО "Газпром газораспределение Волгоград" | 34-25-505-57302 | ул.Казачья, д.22 | | | | июль | 2025 |
| 1799 | Городской округ город Волжский | г. Волжский | строительство газопровода-ввода | ООО "Газпром газораспределение Волгоград" | 34-21-505-79570 | ул.Казачья, д.34 | | | | август | 2022 |
| 1800 | Городской округ город Волжский | г. Волжский | строительство газопровода-ввода | ООО "Газпром газораспределение Волгоград" | 34-25-505-59721 | ул.Казачья, д.49 | | | | июль | 2025 |
| 1801 | Городской округ город Волжский | г. Волжский | строительство газопровода-ввода | ООО "Газпром газораспределение Волгоград" | 34-23-505-70292 | ул.Казачья, д.51а | | | | декабрь | 2023 |
| 1802 | Городской округ город Волжский | г. Волжский | строительство газопровода-ввода | ООО "Газпром газораспределение Волгоград" | 34-21-505-86655 | ул.Казначеева, д.2а | | | | январь | 2022 |

| № п/п | Муниципальное образование | Наименование населенного пункта | Мероприятия, необходимые для подключения или создания технической возможности подключения домовладений, за исключением домовладений, расположенных в границах территории садоводства | Наименование газораспределительной организации | Код объекта строительства | Адрес домовладения (домовладений), за исключением домовладения (домовладений), расположенного в границах территории садоводства, для которого реализуются мероприятия, необходимые для подключения (улица, номер домовладения) | Адрес домовладения (домовладений), за исключением домовладения (домовладений), расположенного в границах территории садоводства, для которого реализуются мероприятия, необходимые для создания технической возможности его подключения (улица, номер домовладения) | Общее количество домовладений, за исключением домовладений, расположенных в границах территории садоводства, для которых реализуются мероприятия, необходимые для подключения | Общее количество домовладений, за исключением домовладений, расположенных в границах территории садоводства, для которых реализуются мероприятия, необходимые для создания технической возможности их подключения | Срок догазификации | |
|---|---|---|---|---|---|---|---|---|---|---|---|
| | | | | | | | | | | месяц | год |
| 1 | 2 | 3 | 4 | 5 | 6 | 7 | 8 | 9 | 10 | 11 | 12 |
| 1803 | Городской округ город Волжский | г. Волжский | строительство распределительного газопровода | ООО "Газпром газораспределение Волгоград" | 34-22-505-74622 | ул.Калачевская, д.13 | | | | июнь | 2022 |
| 1804 | Городской округ город Волжский | г. Волжский | строительство газопровода-ввода | ООО "Газпром газораспределение Волгоград" | 34-25-505-57301 | ул.Калачевская, д.16 | | | | май | 2025 |
| 1805 | Городской округ город Волжский | г. Волжский | врезка на участке заявителя (нулевая врезка) | ООО "Газпром газораспределение Волгоград" | 34-22-505-78239 | ул.Каштановая, д.13а | | | | май | 2023 |
| 1806 | Городской округ город Волжский | г. Волжский | строительство газопровода-ввода | ООО "Газпром газораспределение Волгоград" | 34-24-505-61565 | ул.Каштановая, д.14 | | | | март | 2028 |
| 1807 | Городской округ город Волжский | г. Волжский | строительство газопровода-ввода | ООО "Газпром газораспределение Волгоград" | 34-24-505-61564 | ул.Каштановая, д.1в | | | | январь | 2028 |
| 1808 | Городской округ город Волжский | г. Волжский | строительство газопровода-ввода | ООО "Газпром газораспределение Волгоград" | 34-22-505-70953 | ул.Каштановая, д.26 | | | | январь | 2024 |
| 1809 | Городской округ город Волжский | г. Волжский | врезка на участке заявителя (нулевая врезка) | ООО "Газпром газораспределение Волгоград" | 34-24-505-59720 | ул.Каштановая, д.35а | | | | октябрь | 2024 |
| 1810 | Городской округ город Волжский | г. Волжский | строительство газопровода-ввода | ООО "Газпром газораспределение Волгоград" | 34-25-505-59719 | ул.Каштановая, д.7а | | | | март | 2025 |
| 1811 | Городской округ город Волжский | г. Волжский | врезка на участке заявителя (нулевая врезка) | ООО "Газпром газораспределение Волгоград" | 34-23-505-68592 | ул.Керченская, д.3 | | | | февраль | 2024 |
| 1812 | Городской округ город Волжский | г. Волжский | врезка на участке заявителя (нулевая врезка) | ООО "Газпром газораспределение Волгоград" | 34-22-505-71383 | ул.Кленовая, д.21 | | | | декабрь | 2023 |
| 1813 | Городской округ город Волжский | г. Волжский | строительство газопровода-ввода | ООО "Газпром газораспределение Волгоград" | 34-25-505-59718 | ул.Кленовая, д.7 | | | | февраль | 2025 |

| № п/п | Муниципальное образование | Наименование населенного пункта | Мероприятия, необходимые для подключения или создания технической возможности подключения домовладений, за исключением домовладений, расположенных в границах территории садоводства | Наименование газораспределительной организации | Код объекта строительства | Адрес домовладения (домовладений), за исключением домовладения (домовладений), расположенного в границах территории садоводства, для которого реализуются мероприятия, необходимые для подключения (улица, номер домовладения) | Адрес домовладения (домовладений), за исключением домовладения (домовладений), расположенного в границах территории садоводства, для которого реализуются мероприятия, необходимые для создания технической возможности его подключения (улица, номер домовладения) | Общее количество домовладений, за исключением домовладений, расположенных в границах территории садоводства, для которых реализуются мероприятия, необходимые для подключения | Общее количество домовладений, за исключением домовладений, расположенных в границах территории садоводства, для которых реализуются мероприятия, необходимые для создания технической возможности их подключения | Срок догазификации | |
|---|---|---|---|---|---|---|---|---|---|---|---|
| | | | | | | | | | | месяц | год |
| 1 | 2 | 3 | 4 | 5 | 6 | 7 | 8 | 9 | 10 | 11 | 12 |
| 1814 | Городской округ город Волжский | г. Волжский | строительство газопровода-ввода | ООО "Газпром газораспределение Волгоград" | 34-22-505-70859 | ул.Клетская, д.6 | | | | апрель | 2024 |
| 1815 | Городской округ город Волжский | г. Волжский | строительство газопровода-ввода | ООО "Газпром газораспределение Волгоград" | 34-21-505-79585 | ул.Красных Комиссаров, д.40 | | | | июль | 2022 |
| 1816 | Городской округ город Волжский | г. Волжский | врезка на участке заявителя (нулевая врезка) | ООО "Газпром газораспределение Волгоград" | 34-23-505-68583 | ул.Красных Комиссаров, д.57 | | | | сентябрь | 2023 |
| 1817 | Городской округ город Волжский | г. Волжский | строительство газопровода-ввода | ООО "Газпром газораспределение Волгоград" | 34-21-505-79583 | ул.Красных Комиссаров, д.6 | | | | август | 2022 |
| 1818 | Городской округ город Волжский | г. Волжский | строительство газопровода-ввода | ООО "Газпром газораспределение Волгоград" | 34-21-505-86424 | ул.Красных Комиссаров, д.73 | | | | июнь | 2025 |
| 1819 | Городской округ город Волжский | г. Волжский | строительство газопровода-ввода | ООО "Газпром газораспределение Волгоград" | 34-21-505-81982 | ул.Красных Комиссаров, д.81 | | | | декабрь | 2023 |
| 1820 | Городской округ город Волжский | г. Волжский | строительство распределительного газопровода | ООО "Газпром газораспределение Волгоград" | 34-22-505-78558 | ул.Красных Комиссаров, д.94 | | | | май | 2023 |
| 1821 | Городской округ город Волжский | г. Волжский | строительство газопровода-ввода | ООО "Газпром газораспределение Волгоград" | 34-21-505-82945 | ул.Крымская, д.21а | | | | март | 2022 |
| 1822 | Городской округ город Волжский | г. Волжский | строительство газопровода-ввода | ООО "Газпром газораспределение Волгоград" | 34-21-505-82912 | ул.Крымского, д.20В | | | | март | 2022 |
| 1823 | Городской округ город Волжский | г. Волжский | строительство газопровода-ввода | ООО "Газпром газораспределение Волгоград" | 34-21-505-82911 | ул.Крымского, д.20д | | | | март | 2022 |
| 1824 | Городской округ город Волжский | г. Волжский | строительство газопровода-ввода | ООО "Газпром газораспределение Волгоград" | 34-24-505-69192 | ул.Лазурная, д.1 | | | | декабрь | 2024 |

| № п/п | Муниципальное образование | Наименование населенного пункта | Мероприятия, необходимые для подключения или создания технической возможности подключения домовладений, за исключением домовладений, расположенных в границах территории садоводства | Наименование газораспределительной организации | Код объекта строительства | Адрес домовладения (домовладений), за исключением домовладения (домовладений), расположенного в границах территории садоводства, для которого реализуются мероприятия, необходимые для подключения (улица, номер домовладения) | Адрес домовладения (домовладений), за исключением домовладения (домовладений), расположенного в границах территории садоводства, для которого реализуются мероприятия, необходимые для создания технической возможности его подключения (улица, номер домовладения) | Общее количество домовладений, за исключением домовладений, расположенных в границах территории садоводства, для которых реализуются мероприятия, необходимые для подключения | Общее количество домовладений, за исключением домовладений, расположенных в границах территории садоводства, для которых реализуются мероприятия, необходимые для создания технической возможности их подключения | Срок догазификации | |
|---|---|---|---|---|---|---|---|---|---|---|---|
| | | | | | | | | | | месяц | год |
| 1 | 2 | 3 | 4 | 5 | 6 | 7 | 8 | 9 | 10 | 11 | 12 |
| 1825 | Городской округ город Волжский | г. Волжский | строительство газопровода-ввода | ООО "Газпром газораспределение Волгоград" | 34-21-505-81974 | ул.Лазурная, д.5 | | | | апрель | 2023 |
| 1826 | Городской округ город Волжский | г. Волжский | врезка на участке заявителя (нулевая врезка) | ООО "Газпром газораспределение Волгоград" | 34-22-505-68537 | ул.Лазурная, д.7 | | | | январь | 2023 |
| 1827 | Городской округ город Волжский | г. Волжский | строительство газопровода-ввода | ООО "Газпром газораспределение Волгоград" | 34-22-505-90693 | ул.Лазурная, д.8 | | | | июль | 2023 |
| 1828 | Городской округ город Волжский | г. Волжский | строительство газопровода-ввода | ООО "Газпром газораспределение Волгоград" | 34-23-505-70293 | ул.Лебяжьеполянская, д.11 | | | | апрель | 2024 |
| 1829 | Городской округ город Волжский | г. Волжский | строительство газопровода-ввода | ООО "Газпром газораспределение Волгоград" | 34-21-505-81580 | ул.Лебяжьеполянская, д.16 | | | | сентябрь | 2023 |
| 1830 | Городской округ город Волжский | г. Волжский | строительство газопровода-ввода | ООО "Газпром газораспределение Волгоград" | 34-21-505-80514 | ул.Лебяжьеполянская, д.1а | | | | октябрь | 2023 |
| 1831 | Городской округ город Волжский | г. Волжский | строительство газопровода-ввода | ООО "Газпром газораспределение Волгоград" | 34-22-505-70860 | ул.Лебяжьеполянская, д.26 | | | | декабрь | 2023 |
| 1832 | Городской округ город Волжский | г. Волжский | врезка на участке заявителя (нулевая врезка) | ООО "Газпром газораспределение Волгоград" | 34-24-505-68597 | ул.Лебяжьеполянская, д.3 | | | | сентябрь | 2024 |
| 1833 | Городской округ город Волжский | г. Волжский | строительство газопровода-ввода | ООО "Газпром газораспределение Волгоград" | 34-21-505-86423 | ул.Ленинская, д.38 | | | | март | 2022 |
| 1834 | Городской округ город Волжский | г. Волжский | строительство газопровода-ввода | ООО "Газпром газораспределение Волгоград" | 34-21-505-81549 | ул.Ленинская, д.80 | | | | июль | 2023 |
| 1835 | Городской округ город Волжский | г. Волжский | строительство газопровода-ввода | ООО "Газпром газораспределение Волгоград" | 34-25-505-59717 | ул.Лермонтова, д.4 | | | | август | 2025 |

| № п/п | Муниципальное образование | Наименование населенного пункта | Мероприятия, необходимые для подключения или создания технической возможности подключения домовладений, за исключением домовладений, расположенных в границах территории садоводства | Наименование газораспределительной организации | Код объекта строительства | Адрес домовладения (домовладений), за исключением домовладения (домовладений), расположенного в границах территории садоводства, для которого реализуются мероприятия, необходимые для подключения (улица, номер домовладения) | Адрес домовладения (домовладений), за исключением домовладения (домовладений), расположенного в границах территории садоводства, для которого реализуются мероприятия, необходимые для создания технической возможности его подключения (улица, номер домовладения) | Общее количество домовладений, за исключением домовладений, расположенных в границах территории садоводства, для которых реализуются мероприятия, необходимые для подключения | Общее количество домовладений, за исключением домовладений, расположенных в границах территории садоводства, для которых реализуются мероприятия, необходимые для создания технической возможности их подключения | Срок догазификации | |
|---|---|---|---|---|---|---|---|---|---|---|---|
| | | | | | | | | | | месяц | год |
| 1 | 2 | 3 | 4 | 5 | 6 | 7 | 8 | 9 | 10 | 11 | 12 |
| 1836 | Городской округ город Волжский | г. Волжский | строительство газопровода-ввода | ООО "Газпром газораспределение Волгоград" | 34-24-505-69196 | ул.Лескова, д.28 | | | | декабрь | 2024 |
| 1837 | Городской округ город Волжский | г. Волжский | строительство газопровода-ввода | ООО "Газпром газораспределение Волгоград" | 34-24-505-69198 | ул.Лескова, д.32 | | | | август | 2024 |
| 1838 | Городской округ город Волжский | г. Волжский | строительство газопровода-ввода | ООО "Газпром газораспределение Волгоград" | 34-25-505-57300 | ул.Лиловая, д.15 | | | | апрель | 2025 |
| 1839 | Городской округ город Волжский | г. Волжский | врезка на участке заявителя (нулевая врезка) | ООО "Газпром газораспределение Волгоград" | 34-25-505-57299 | ул.Лиловая, д.17 | | | | июль | 2025 |
| 1840 | Городской округ город Волжский | г. Волжский | строительство газопровода-ввода | ООО "Газпром газораспределение Волгоград" | 34-21-505-82909 | ул.Лиловая, д.19 | | | | март | 2022 |
| 1841 | Городской округ город Волжский | г. Волжский | строительство газопровода-ввода | ООО "Газпром газораспределение Волгоград" | 34-24-505-69191 | ул.Лиловая, д.21 | | | | август | 2024 |
| 1842 | Городской округ город Волжский | г. Волжский | строительство газопровода-ввода | ООО "Газпром газораспределение Волгоград" | 34-25-505-57298 | ул.Луговая, д.102 | | | | октябрь | 2025 |
| 1843 | Городской округ город Волжский | г. Волжский | строительство газопровода-ввода | ООО "Газпром газораспределение Волгоград" | 34-21-505-79582 | ул.Луговая, д.105а | | | | август | 2023 |
| 1844 | Городской округ город Волжский | г. Волжский | строительство газопровода-ввода | ООО "Газпром газораспределение Волгоград" | 34-21-505-79586 | ул.Луговая, д.106 | | | | июль | 2022 |
| 1845 | Городской округ город Волжский | г. Волжский | строительство газопровода-ввода | ООО "Газпром газораспределение Волгоград" | 34-21-505-81155 | ул.Луговая, д.41 | | | | декабрь | 2023 |
| 1846 | Городской округ город Волжский | г. Волжский | строительство газопровода-ввода | ООО "Газпром газораспределение Волгоград" | 34-21-505-80522 | ул.Луговая, д.46 | | | | декабрь | 2022 |

| № п/п | Муниципальное образование | Наименование населенного пункта | Мероприятия, необходимые для подключения или создания технической возможности подключения домовладений, за исключением домовладений, расположенных в границах территории садоводства | Наименование газораспределительной организации | Код объекта строительства | Адрес домовладения (домовладений), за исключением домовладения (домовладений), расположенного в границах территории садоводства, для которого реализуются мероприятия, необходимые для подключения (улица, номер домовладения) | Адрес домовладения (домовладений), за исключением домовладения (домовладений), расположенного в границах территории садоводства, для которого реализуются мероприятия, необходимые для создания технической возможности его подключения (улица, номер домовладения) | Общее количество домовладений, за исключением домовладений, расположенных в границах территории садоводства, для которых реализуются мероприятия, необходимые для подключения | Общее количество домовладений, за исключением домовладений, расположенных в границах территории садоводства, для которых реализуются мероприятия, необходимые для создания технической возможности их подключения | Срок догазификации | |
|---|---|---|---|---|---|---|---|---|---|---|---|
| | | | | | | | | | | месяц | год |
| 1 | 2 | 3 | 4 | 5 | 6 | 7 | 8 | 9 | 10 | 11 | 12 |
| 1847 | Городской округ город Волжский | г. Волжский | строительство газопровода-ввода | ООО "Газпром газораспределение Волгоград" | 34-21-505-80520 | ул.Луговая, д.47 | | | | октябрь | 2023 |
| 1848 | Городской округ город Волжский | г. Волжский | строительство газопровода-ввода | ООО "Газпром газораспределение Волгоград" | 34-21-505-80515 | ул.Луговая, д.50 | | | | декабрь | 2022 |
| 1849 | Городской округ город Волжский | г. Волжский | строительство газопровода-ввода | ООО "Газпром газораспределение Волгоград" | 34-21-505-80524 | ул.Луговая, д.55 | | | | октябрь | 2022 |
| 1850 | Городской округ город Волжский | г. Волжский | строительство газопровода-ввода | ООО "Газпром газораспределение Волгоград" | 34-25-505-59716 | ул.Луговая, д.60 | | | | май | 2025 |
| 1851 | Городской округ город Волжский | г. Волжский | строительство газопровода-ввода | ООО "Газпром газораспределение Волгоград" | 34-21-505-82914 | ул.Луговая, д.71 | | | | март | 2022 |
| 1852 | Городской округ город Волжский | г. Волжский | строительство газопровода-ввода | ООО "Газпром газораспределение Волгоград" | 34-21-505-82568 | ул.Луговая, д.72 | | | | май | 2022 |
| 1853 | Городской округ город Волжский | г. Волжский | строительство газопровода-ввода | ООО "Газпром газораспределение Волгоград" | 34-21-505-81980 | ул.Луговая, д.97а | | | | декабрь | 2023 |
| 1854 | Городской округ город Волжский | г. Волжский | строительство газопровода-ввода | ООО "Газпром газораспределение Волгоград" | 34-21-505-79580 | ул.Лысенко, д.44 | | | | сентябрь | 2023 |
| 1855 | Городской округ город Волжский | г. Волжский | строительство газопровода-ввода | ООО "Газпром газораспределение Волгоград" | 34-24-505-60875 | ул.Магистральная, д.12 | | | | февраль | 2025 |
| 1856 | Городской округ город Волжский | г. Волжский | строительство газопровода-ввода | ООО "Газпром газораспределение Волгоград" | 34-21-505-83201 | ул.Магистральная, д.2 | | | | январь | 2022 |
| 1857 | Городской округ город Волжский | г. Волжский | строительство газопровода-ввода | ООО "Газпром газораспределение Волгоград" | 34-21-505-83202 | ул.Магистральная, д.9 | | | | январь | 2022 |

| № п/п | Муниципальное образование | Наименование населенного пункта | Мероприятия, необходимые для подключения или создания технической возможности подключения домовладений, за исключением домовладений, расположенных в границах территории садоводства | Наименование газораспределительной организации | Код объекта строительства | Адрес домовладения (домовладений), за исключением домовладения (домовладений), расположенного в границах территории садоводства, для которого реализуются мероприятия, необходимые для подключения (улица, номер домовладения) | Адрес домовладения (домовладений), за исключением домовладения (домовладений), расположенного в границах территории садоводства, для которого реализуются мероприятия, необходимые для создания технической возможности его подключения (улица, номер домовладения) | Общее количество домовладений, за исключением домовладений, расположенных в границах территории садоводства, для которых реализуются мероприятия, необходимые для подключения | Общее количество домовладений, за исключением домовладений, расположенных в границах территории садоводства, для которых реализуются мероприятия, необходимые для создания технической возможности их подключения | Срок догазификации | |
|---|---|---|---|---|---|---|---|---|---|---|---|
| | | | | | | | | | | месяц | год |
| 1 | 2 | 3 | 4 | 5 | 6 | 7 | 8 | 9 | 10 | 11 | 12 |
| 1858 | Городской округ город Волжский | г. Волжский | строительство газопровода-ввода | ООО "Газпром газораспределение Волгоград" | 34-22-505-90695 | ул.Мира, д.2ж/1 | | | | сентябрь | 2023 |
| 1859 | Городской округ город Волжский | г. Волжский | строительство газопровода-ввода | ООО "Газпром газораспределение Волгоград" | 34-22-505-90684 | ул.Моностырская, д.2 | | | | декабрь | 2023 |
| 1860 | Городской округ город Волжский | г. Волжский | строительство газопровода-ввода | ООО "Газпром газораспределение Волгоград" | 34-22-505-68589 | ул.Набережная, д.2ж | | | | декабрь | 2023 |
| 1861 | Городской округ город Волжский | г. Волжский | строительство газопровода-ввода | ООО "Газпром газораспределение Волгоград" | 34-25-505-58311 | ул.Набережная, д.33 | | | | октябрь | 2025 |
| 1862 | Городской округ город Волжский | г. Волжский | врезка на участке заявителя (нулевая врезка) | ООО "Газпром газораспределение Волгоград" | 34-22-505-68558 | ул.Набережная, д.51 | | | | май | 2023 |
| 1863 | Городской округ город Волжский | г. Волжский | строительство газопровода-ввода | ООО "Газпром газораспределение Волгоград" | 34-22-505-70862 | ул.Образцовая, д.13 | | | | март | 2028 |
| 1864 | Городской округ город Волжский | г. Волжский | строительство газопровода-ввода | ООО "Газпром газораспределение Волгоград" | 34-21-505-82570 | ул.Образцовая, д.26 | | | | май | 2022 |
| 1865 | Городской округ город Волжский | г. Волжский | строительство газопровода-ввода | ООО "Газпром газораспределение Волгоград" | 34-23-505-70350 | ул.Образцовая, д.2а | | | | март | 2024 |
| 1866 | Городской округ город Волжский | г. Волжский | строительство газопровода-ввода | ООО "Газпром газораспределение Волгоград" | 34-24-505-61569 | ул.Овражная, д.3 | | | | январь | 2028 |
| 1867 | Городской округ город Волжский | г. Волжский | строительство газопровода-ввода | ООО "Газпром газораспределение Волгоград" | 34-21-505-79576 | ул.Овражная, д.40 | | | | сентябрь | 2023 |
| 1868 | Городской округ город Волжский | г. Волжский | строительство газопровода-ввода | ООО "Газпром газораспределение Волгоград" | 34-21-505-79579 | ул.Овражная, д.5 | | | | сентябрь | 2023 |

| № п/п | Муниципальное образование | Наименование населенного пункта | Мероприятия, необходимые для подключения или создания технической возможности подключения домовладений, за исключением домовладений, расположенных в границах территории садоводства | Наименование газораспределительной организации | Код объекта строительства | Адрес домовладения (домовладений), за исключением домовладения (домовладений), расположенного в границах территории садоводства, для которого реализуются мероприятия, необходимые для подключения (улица, номер домовладения) | Адрес домовладения (домовладений), за исключением домовладения (домовладений), расположенного в границах территории садоводства, для которого реализуются мероприятия, необходимые для создания технической возможности его подключения (улица, номер домовладения) | Общее количество домовладений, за исключением домовладений, расположенных в границах территории садоводства, для которых реализуются мероприятия, необходимые для подключения | Общее количество домовладений, за исключением домовладений, расположенных в границах территории садоводства, для которых реализуются мероприятия, необходимые для создания технической возможности их подключения | Срок догазификации | |
|---|---|---|---|---|---|---|---|---|---|---|---|
| | | | | | | | | | | месяц | год |
| 1 | 2 | 3 | 4 | 5 | 6 | 7 | 8 | 9 | 10 | 11 | 12 |
| 1869 | Городской округ город Волжский | г. Волжский | строительство газопровода-ввода | ООО "Газпром газораспределение Волгоград" | 34-22-505-70861 | ул.Овражная, д.9 | | | | март | 2024 |
| 1870 | Городской округ город Волжский | г. Волжский | строительство газопровода-ввода | ООО "Газпром газораспределение Волгоград" | 34-21-505-86657 | ул.Октябрьская, д.106 | | | | март | 2022 |
| 1871 | Городской округ город Волжский | г. Волжский | строительство газопровода-ввода | ООО "Газпром газораспределение Волгоград" | 34-21-505-82576 | ул.Октябрьская, д.114 | | | | июнь | 2022 |
| 1872 | Городской округ город Волжский | г. Волжский | строительство газопровода-ввода | ООО "Газпром газораспределение Волгоград" | 34-21-505-79603 | ул.Октябрьская, д.117 | | | | август | 2022 |
| 1873 | Городской округ город Волжский | г. Волжский | строительство газопровода-ввода | ООО "Газпром газораспределение Волгоград" | 34-24-505-61632 | ул.Октябрьская, д.44б | | | | февраль | 2028 |
| 1874 | Городской округ город Волжский | г. Волжский | строительство газопровода-ввода | ООО "Газпром газораспределение Волгоград" | 34-21-505-86653 | ул.Октябрьская, д.75 | | | | июнь | 2022 |
| 1875 | Городской округ город Волжский | г. Волжский | строительство газопровода-ввода | ООО "Газпром газораспределение Волгоград" | 34-21-505-86687 | ул.Октябрьская, д.89 | | | | март | 2022 |
| 1876 | Городской округ город Волжский | г. Волжский | строительство газопровода-ввода | ООО "Газпром газораспределение Волгоград" | 34-21-505-82916 | ул.Октябрьская, д.89б | | | | март | 2022 |
| 1877 | Городской округ город Волжский | г. Волжский | строительство газопровода-ввода | ООО "Газпром газораспределение Волгоград" | 34-21-505-86651 | ул.Октябрьская, д.91б | | | | март | 2022 |
| 1878 | Городской округ город Волжский | г. Волжский | строительство газопровода-ввода | ООО "Газпром газораспределение Волгоград" | 34-21-505-79602 | ул.Октябрьская, д.97а | | | | июль | 2022 |
| 1879 | Городской округ город Волжский | г. Волжский | строительство газопровода-ввода | ООО "Газпром газораспределение Волгоград" | 34-21-505-79595 | ул.Олега Кошевого, д.35 | | | | октябрь | 2023 |

| № п/п | Муниципальное образование | Наименование населенного пункта | Мероприятия, необходимые для подключения или создания технической возможности подключения домовладений, за исключением домовладений, расположенных в границах территории садоводства | Наименование газораспределительной организации | Код объекта строительства | Адрес домовладения (домовладений), за исключением домовладения (домовладений), расположенного в границах территории садоводства, для которого реализуются мероприятия, необходимые для подключения (улица, номер домовладения) | Адрес домовладения (домовладений), за исключением домовладения (домовладений), расположенного в границах территории садоводства, для которого реализуются мероприятия, необходимые для создания технической возможности его подключения (улица, номер домовладения) | Общее количество домовладений, за исключением домовладений, расположенных в границах территории садоводства, для которых реализуются мероприятия, необходимые для подключения | Общее количество домовладений, за исключением домовладений, расположенных в границах территории садоводства, для которых реализуются мероприятия, необходимые для создания технической возможности их подключения | Срок догазификации | |
|---|---|---|---|---|---|---|---|---|---|---|---|
| | | | | | | | | | | месяц | год |
| 1 | 2 | 3 | 4 | 5 | 6 | 7 | 8 | 9 | 10 | 11 | 12 |
| 1880 | Городской округ город Волжский | г. Волжский | строительство газопровода-ввода | ООО "Газпром газораспределение Волгоград" | 34-23-505-69255 | ул.Олимпийская, д.2 | | | | декабрь | 2024 |
| 1881 | Городской округ город Волжский | г. Волжский | врезка на участке заявителя (нулевая врезка) | ООО "Газпром газораспределение Волгоград" | 34-25-505-57297 | ул.Онежская, д.3 | | | | июль | 2025 |
| 1882 | Городской округ город Волжский | г. Волжский | строительство газопровода-ввода | ООО "Газпром газораспределение Волгоград" | 34-25-505-57296 | ул.Онежская, д.4а | | | | июнь | 2025 |
| 1883 | Городской округ город Волжский | г. Волжский | строительство газопровода-ввода | ООО "Газпром газораспределение Волгоград" | 34-22-505-90685 | ул.Отрадная, д.29 | | | | август | 2023 |
| 1884 | Городской округ город Волжский | г. Волжский | строительство газопровода-ввода | ООО "Газпром газораспределение Волгоград" | 34-24-505-62055 | ул.Парковая, д.1 | | | | ноябрь | 2024 |
| 1885 | Городской округ город Волжский | г. Волжский | строительство газопровода-ввода | ООО "Газпром газораспределение Волгоград" | 34-23-505-70353 | ул.Первомайская, д.64 | | | | декабрь | 2023 |
| 1886 | Городской округ город Волжский | г. Волжский | строительство газопровода-ввода | ООО "Газпром газораспределение Волгоград" | 34-21-505-82569 | ул.Песчаная, д.18А | | | | июнь | 2022 |
| 1887 | Городской округ город Волжский | г. Волжский | врезка на участке заявителя (нулевая врезка) | ООО "Газпром газораспределение Волгоград" | 34-25-505-57295 | ул.Песчаная, д.20 | | | | июль | 2025 |
| 1888 | Городской округ город Волжский | г. Волжский | врезка на участке заявителя (нулевая врезка) | ООО "Газпром газораспределение Волгоград" | 34-24-505-68590 | ул.Песчаная, д.22 | | | | март | 2024 |
| 1889 | Городской округ город Волжский | г. Волжский | строительство газопровода-ввода | ООО "Газпром газораспределение Волгоград" | 34-21-505-83203 | ул.Песчаная, д.23 | | | | январь | 2022 |
| 1890 | Городской округ город Волжский | г. Волжский | врезка на участке заявителя (нулевая врезка) | ООО "Газпром газораспределение Волгоград" | 34-24-505-68593 | ул.Песчаная, д.39 | | | | апрель | 2028 |

| № п/п | Муниципальное образование | Наименование населенного пункта | Мероприятия, необходимые для подключения или создания технической возможности подключения домовладений, за исключением домовладений, расположенных в границах территории садоводства | Наименование газораспределительной организации | Код объекта строительства | Адрес домовладения (домовладений), за исключением домовладения (домовладений), расположенного в границах территории садоводства, для которого реализуются мероприятия, необходимые для подключения (улица, номер домовладения) | Адрес домовладения (домовладений), за исключением домовладения (домовладений), расположенного в границах территории садоводства, для которого реализуются мероприятия, необходимые для создания технической возможности его подключения (улица, номер домовладения) | Общее количество домовладений, за исключением домовладений, расположенных в границах территории садоводства, для которых реализуются мероприятия, необходимые для подключения | Общее количество домовладений, за исключением домовладений, расположенных в границах территории садоводства, для которых реализуются мероприятия, необходимые для создания технической возможности их подключения | Срок догазификации | |
|---|---|---|---|---|---|---|---|---|---|---|---|
| | | | | | | | | | | месяц | год |
| 1 | 2 | 3 | 4 | 5 | 6 | 7 | 8 | 9 | 10 | 11 | 12 |
| 1891 | Городской округ город Волжский | г. Волжский | врезка на участке заявителя (нулевая врезка) | ООО "Газпром газораспределение Волгоград" | 34-22-505-77414 | ул.Петровская, д.20 | | | | июль | 2023 |
| 1892 | Городской округ город Волжский | г. Волжский | строительство газопровода-ввода | ООО "Газпром газораспределение Волгоград" | 34-21-505-79692 | ул.Плеханова, д.1а | | | | сентябрь | 2022 |
| 1893 | Городской округ город Волжский | г. Волжский | строительство газопровода-ввода | ООО "Газпром газораспределение Волгоград" | 34-21-505-83205 | ул.Плеханова, д.25 | | | | март | 2022 |
| 1894 | Городской округ город Волжский | г. Волжский | строительство газопровода-ввода | ООО "Газпром газораспределение Волгоград" | 34-23-505-70346 | ул.Покровская, д.10б | | | | апрель | 2024 |
| 1895 | Городской округ город Волжский | г. Волжский | строительство газопровода-ввода | ООО "Газпром газораспределение Волгоград" | 34-23-505-70351 | ул.Покровская, д.2г | | | | март | 2024 |
| 1896 | Городской округ город Волжский | г. Волжский | строительство газопровода-ввода | ООО "Газпром газораспределение Волгоград" | 34-21-505-79573 | ул.Покровская, д.30 | | | | август | 2022 |
| 1897 | Городской округ город Волжский | г. Волжский | строительство газопровода-ввода | ООО "Газпром газораспределение Волгоград" | 34-22-505-70960 | ул.Покровская, д.36 | | | | апрель | 2024 |
| 1898 | Городской округ город Волжский | г. Волжский | врезка на участке заявителя (нулевая врезка) | ООО "Газпром газораспределение Волгоград" | 34-22-505-68549 | ул.Полигонная, д.60 | | | | апрель | 2023 |
| 1899 | Городской округ город Волжский | г. Волжский | строительство газопровода-ввода | ООО "Газпром газораспределение Волгоград" | 34-22-505-75276 | ул.Прибрежная, д.21 | | | | сентябрь | 2022 |
| 1900 | Городской округ город Волжский | г. Волжский | строительство газопровода-ввода | ООО "Газпром газораспределение Волгоград" | 34-21-505-81983 | ул.Прибрежная, д.81б | | | | май | 2023 |
| 1901 | Городской округ город Волжский | г. Волжский | строительство газопровода-ввода | ООО "Газпром газораспределение Волгоград" | 34-21-505-79594 | ул.Привольная, д.21 | | | | сентябрь | 2022 |

| № п/п | Муниципальное образование | Наименование населенного пункта | Мероприятия, необходимые для подключения или создания технической возможности подключения домовладений, за исключением домовладений, расположенных в границах территории садоводства | Наименование газораспределительной организации | Код объекта строительства | Адрес домовладения (домовладений), за исключением домовладения (домовладений), расположенного в границах территории садоводства, для которого реализуются мероприятия, необходимые для подключения (улица, номер домовладения) | Адрес домовладения (домовладений), за исключением домовладения (домовладений), расположенного в границах территории садоводства, для которого реализуются мероприятия, необходимые для создания технической возможности его подключения (улица, номер домовладения) | Общее количество домовладений, за исключением домовладений, расположенных в границах территории садоводства, для которых реализуются мероприятия, необходимые для подключения | Общее количество домовладений, за исключением домовладений, расположенных в границах территории садоводства, для которых реализуются мероприятия, необходимые для создания технической возможности их подключения | Срок догазификации | |
|---|---|---|---|---|---|---|---|---|---|---|---|
| | | | | | | | | | | месяц | год |
| 1 | 2 | 3 | 4 | 5 | 6 | 7 | 8 | 9 | 10 | 11 | 12 |
| 1902 | Городской округ город Волжский | г. Волжский | строительство газопровода-ввода | ООО "Газпром газораспределение Волгоград" | 34-21-505-86474 | ул.Привольная, д.22 | | | | апрель | 2022 |
| 1903 | Городской округ город Волжский | г. Волжский | строительство газопровода-ввода | ООО "Газпром газораспределение Волгоград" | 34-21-505-79588 | ул.Привольная, д.29 | | | | сентябрь | 2022 |
| 1904 | Городской округ город Волжский | г. Волжский | строительство газопровода-ввода | ООО "Газпром газораспределение Волгоград" | 34-21-505-86464 | ул.Привольная, д.32 | | | | декабрь | 2023 |
| 1905 | Городской округ город Волжский | г. Волжский | строительство газопровода-ввода | ООО "Газпром газораспределение Волгоград" | 34-25-505-59715 | ул.Приморская, д.62 | | | | июнь | 2025 |
| 1906 | Городской округ город Волжский | г. Волжский | строительство газопровода-ввода | ООО "Газпром газораспределение Волгоград" | 34-24-505-70343 | ул.Приозерная, д.2 | | | | март | 2028 |
| 1907 | Городской округ город Волжский | г. Волжский | строительство газопровода-ввода | ООО "Газпром газораспределение Волгоград" | 34-21-505-82624 | ул.Приозерная, д.27 | | | | апрель | 2022 |
| 1908 | Городской округ город Волжский | г. Волжский | строительство газопровода-ввода | ООО "Газпром газораспределение Волгоград" | 34-22-505-90697 | ул.Приозерная, д.6 | | | | май | 2023 |
| 1909 | Городской округ город Волжский | г. Волжский | строительство газопровода-ввода | ООО "Газпром газораспределение Волгоград" | 34-22-505-75935 | ул.Прокатная, д.38 | | | | июнь | 2022 |
| 1910 | Городской округ город Волжский | г. Волжский | строительство газопровода-ввода | ООО "Газпром газораспределение Волгоград" | 34-24-505-69194 | ул.Прокатная, д.42 | | | | декабрь | 2024 |
| 1911 | Городской округ город Волжский | г. Волжский | строительство газопровода-ввода | ООО "Газпром газораспределение Волгоград" | 34-24-505-70344 | ул.Прудовая, д.2 | | | | май | 2024 |
| 1912 | Городской округ город Волжский | г. Волжский | строительство газопровода-ввода | ООО "Газпром газораспределение Волгоград" | 34-23-505-69254 | ул.Прудовая, д.6 | | | | декабрь | 2024 |

| № п/п | Муниципальное образование | Наименование населенного пункта | Мероприятия, необходимые для подключения или создания технической возможности подключения домовладений, за исключением домовладений, расположенных в границах территории садоводства | Наименование газораспределительной организации | Код объекта строительства | Адрес домовладения (домовладений), за исключением домовладения (домовладений), расположенного в границах территории садоводства, для которого реализуются мероприятия, необходимые для подключения (улица, номер домовладения) | Адрес домовладения (домовладений), за исключением домовладения (домовладений), расположенного в границах территории садоводства, для которого реализуются мероприятия, необходимые для создания технической возможности его подключения (улица, номер домовладения) | Общее количество домовладений, за исключением домовладений, расположенных в границах территории садоводства, для которых реализуются мероприятия, необходимые для подключения | Общее количество домовладений, за исключением домовладений, расположенных в границах территории садоводства, для которых реализуются мероприятия, необходимые для создания технической возможности их подключения | Срок догазификации | |
|---|---|---|---|---|---|---|---|---|---|---|---|
| | | | | | | | | | | месяц | год |
| 1 | 2 | 3 | 4 | 5 | 6 | 7 | 8 | 9 | 10 | 11 | 12 |
| 1913 | Городской округ город Волжский | г. Волжский | строительство газопровода-ввода | ООО "Газпром газораспределение Волгоград" | 34-21-505-86429 | ул.Радужная, д.102 | | | | январь | 2022 |
| 1914 | Городской округ город Волжский | г. Волжский | строительство газопровода-ввода | ООО "Газпром газораспределение Волгоград" | 34-24-505-61631 | ул.Радужная, д.45а | | | | май | 2028 |
| 1915 | Городской округ город Волжский | г. Волжский | строительство газопровода-ввода | ООО "Газпром газораспределение Волгоград" | 34-21-505-80519 | ул.Радужная, д.47 | | | | октябрь | 2023 |
| 1916 | Городской округ город Волжский | г. Волжский | строительство газопровода-ввода | ООО "Газпром газораспределение Волгоград" | 34-21-505-81981 | ул.Радужная, д.51 | | | | март | 2023 |
| 1917 | Городской округ город Волжский | г. Волжский | строительство газопровода-ввода | ООО "Газпром газораспределение Волгоград" | 34-21-505-83208 | ул.Радужная, д.58 | | | | декабрь | 2022 |
| 1918 | Городской округ город Волжский | г. Волжский | врезка на участке заявителя (нулевая врезка) | ООО "Газпром газораспределение Волгоград" | 34-22-505-73024 | ул.Радужная, д.63 | | | | октябрь | 2022 |
| 1919 | Городской округ город Волжский | г. Волжский | строительство газопровода-ввода | ООО "Газпром газораспределение Волгоград" | 34-22-505-70863 | ул.Радужная, д.64 | | | | декабрь | 2023 |
| 1920 | Городской округ город Волжский | г. Волжский | строительство газопровода-ввода | ООО "Газпром газораспределение Волгоград" | 34-21-505-82571 | ул.Радужная, д.71 | | | | май | 2022 |
| 1921 | Городской округ город Волжский | г. Волжский | строительство газопровода-ввода | ООО "Газпром газораспределение Волгоград" | 34-21-505-82572 | ул.Радужная, д.77 | | | | май | 2022 |
| 1922 | Городской округ город Волжский | г. Волжский | строительство газопровода-ввода | ООО "Газпром газораспределение Волгоград" | 34-21-505-86433 | ул.Радужная, д.80 | | | | март | 2022 |
| 1923 | Городской округ город Волжский | г. Волжский | строительство газопровода-ввода | ООО "Газпром газораспределение Волгоград" | 34-24-505-69195 | ул.Радужная, д.87 | | | | декабрь | 2024 |

| № п/п | Муниципальное образование | Наименование населенного пункта | Мероприятия, необходимые для подключения или создания технической возможности подключения домовладений, за исключением домовладений, расположенных в границах территории садоводства | Наименование газораспределительной организации | Код объекта строительства | Адрес домовладения (домовладений), за исключением домовладения (домовладений), расположенного в границах территории садоводства, для которого реализуются мероприятия, необходимые для подключения (улица, номер домовладения) | Адрес домовладения (домовладений), за исключением домовладения (домовладений), расположенного в границах территории садоводства, для которого реализуются мероприятия, необходимые для создания технической возможности его подключения (улица, номер домовладения) | Общее количество домовладений, за исключением домовладений, расположенных в границах территории садоводства, для которых реализуются мероприятия, необходимые для подключения | Общее количество домовладений, за исключением домовладений, расположенных в границах территории садоводства, для которых реализуются мероприятия, необходимые для создания технической возможности их подключения | Срок догазификации | |
|---|---|---|---|---|---|---|---|---|---|---|---|
| | | | | | | | | | | месяц | год |
| 1 | 2 | 3 | 4 | 5 | 6 | 7 | 8 | 9 | 10 | 11 | 12 |
| 1924 | Городской округ город Волжский | г. Волжский | строительство газопровода-ввода | ООО "Газпром газораспределение Волгоград" | 34-21-505-79591 | ул.Радужная, д.91 | | | | июль | 2022 |
| 1925 | Городской округ город Волжский | г. Волжский | строительство газопровода-ввода | ООО "Газпром газораспределение Волгоград" | 34-22-505-76376 | ул.Радужная, д.92 | | | | март | 2022 |
| 1926 | Городской округ город Волжский | г. Волжский | строительство газопровода-ввода | ООО "Газпром газораспределение Волгоград" | 34-21-505-83062 | ул.Рахинская, д.16 | | | | январь | 2022 |
| 1927 | Городской округ город Волжский | г. Волжский | врезка на участке заявителя (нулевая врезка) | ООО "Газпром газораспределение Волгоград" | 34-24-505-68594 | ул.Руднева, д.47 | | | | май | 2028 |
| 1928 | Городской округ город Волжский | г. Волжский | строительство газопровода-ввода | ООО "Газпром газораспределение Волгоград" | 34-21-505-79568 | ул.Рябиновая, д.12 | | | | август | 2022 |
| 1929 | Городской округ город Волжский | г. Волжский | строительство газопровода-ввода | ООО "Газпром газораспределение Волгоград" | 34-24-505-60840 | ул.Рябиновая, д.2 | | | | февраль | 2025 |
| 1930 | Городской округ город Волжский | г. Волжский | строительство газопровода-ввода | ООО "Газпром газораспределение Волгоград" | 34-25-505-59714 | ул.Рябиновая, д.2а | | | | июнь | 2025 |
| 1931 | Городской округ город Волжский | г. Волжский | врезка на участке заявителя (нулевая врезка) | ООО "Газпром газораспределение Волгоград" | 34-22-505-68571 | ул.Рябиновая, д.34 | | | | июнь | 2023 |
| 1932 | Городской округ город Волжский | г. Волжский | строительство газопровода-ввода | ООО "Газпром газораспределение Волгоград" | 34-25-505-58287 | ул.Рябиновая, д.34/36 | | | | февраль | 2028 |
| 1933 | Городской округ город Волжский | г. Волжский | строительство газопровода-ввода | ООО "Газпром газораспределение Волгоград" | 34-21-505-81195 | ул.Рябиновая, д.4 | | | | октябрь | 2023 |
| 1934 | Городской округ город Волжский | г. Волжский | строительство газопровода-ввода | ООО "Газпром газораспределение Волгоград" | 34-21-505-81973 | ул.Рябиновая, д.6 | | | | март | 2023 |

| № п/п | Муниципальное образование | Наименование населенного пункта | Мероприятия, необходимые для подключения или создания технической возможности подключения домовладений, за исключением домовладений, расположенных в границах территории садоводства | Наименование газораспределительной организации | Код объекта строительства | Адрес домовладения (домовладений), за исключением домовладения (домовладений), расположенного в границах территории садоводства, для которого реализуются мероприятия, необходимые для подключения (улица, номер домовладения) | Адрес домовладения (домовладений), за исключением домовладения (домовладений), расположенного в границах территории садоводства, для которого реализуются мероприятия, необходимые для создания технической возможности его подключения (улица, номер домовладения) | Общее количество домовладений, за исключением домовладений, расположенных в границах территории садоводства, для которых реализуются мероприятия, необходимые для подключения | Общее количество домовладений, за исключением домовладений, расположенных в границах территории садоводства, для которых реализуются мероприятия, необходимые для создания технической возможности их подключения | Срок догазификации | |
|---|---|---|---|---|---|---|---|---|---|---|---|
| | | | | | | | | | | месяц | год |
| 1 | 2 | 3 | 4 | 5 | 6 | 7 | 8 | 9 | 10 | 11 | 12 |
| 1935 | Городской округ город Волжский | г. Волжский | строительство газопровода-ввода | ООО "Газпром газораспределение Волгоград" | 34-21-505-79565 | ул.Рябиновая, д.6а | | | | сентябрь | 2023 |
| 1936 | Городской округ город Волжский | г. Волжский | строительство газопровода-ввода | ООО "Газпром газораспределение Волгоград" | 34-21-505-86406 | ул.Рябиновая, д.8 | | | | февраль | 2022 |
| 1937 | Городской округ город Волжский | г. Волжский | строительство газопровода-ввода | ООО "Газпром газораспределение Волгоград" | 34-21-505-81979 | ул.Северная, д.17 | | | | март | 2023 |
| 1938 | Городской округ город Волжский | г. Волжский | строительство газопровода-ввода | ООО "Газпром газораспределение Волгоград" | 34-21-505-80518 | ул.Северная, д.6а | | | | октябрь | 2023 |
| 1939 | Городской округ город Волжский | г. Волжский | врезка на участке заявителя (нулевая врезка) | ООО "Газпром газораспределение Волгоград" | 34-22-505-72274 | ул.Северная, д.7а | | | | июль | 2023 |
| 1940 | Городской округ город Волжский | г. Волжский | строительство газопровода-ввода | ООО "Газпром газораспределение Волгоград" | 34-21-505-86422 | ул.Славянская, д.100 | | | | январь | 2022 |
| 1941 | Городской округ город Волжский | г. Волжский | врезка на участке заявителя (нулевая врезка) | ООО "Газпром газораспределение Волгоград" | 34-22-505-78238 | ул.Славянская, д.113 | | | | май | 2023 |
| 1942 | Городской округ город Волжский | г. Волжский | врезка на участке заявителя (нулевая врезка) | ООО "Газпром газораспределение Волгоград" | 34-23-505-69200 | ул.Славянская, д.127 | | | | декабрь | 2023 |
| 1943 | Городской округ город Волжский | г. Волжский | строительство газопровода-ввода | ООО "Газпром газораспределение Волгоград" | 34-21-505-86637 | ул.Славянская, д.46 | | | | декабрь | 2022 |
| 1944 | Городской округ город Волжский | г. Волжский | строительство распределительного газопровода | ООО "Газпром газораспределение Волгоград" | 34-22-505-68587 | ул.Славянская, д.55 | | | | ноябрь | 2023 |
| 1945 | Городской округ город Волжский | г. Волжский | строительство распределительного газопровода | ООО "Газпром газораспределение Волгоград" | 34-22-505-73027 | ул.Славянская, д.56 | | | | февраль | 2023 |

| № п/п | Муниципальное образование | Наименование населенного пункта | Мероприятия, необходимые для подключения или создания технической возможности подключения домовладений, за исключением домовладений, расположенных в границах территории садоводства | Наименование газораспределительной организации | Код объекта строительства | Адрес домовладения (домовладений), за исключением домовладения (домовладений), расположенного в границах территории садоводства, для которого реализуются мероприятия, необходимые для подключения (улица, номер домовладения) | Адрес домовладения (домовладений), за исключением домовладения (домовладений), расположенного в границах территории садоводства, для которого реализуются мероприятия, необходимые для создания технической возможности его подключения (улица, номер домовладения) | Общее количество домовладений, за исключением домовладений, расположенных в границах территории садоводства, для которых реализуются мероприятия, необходимые для подключения | Общее количество домовладений, за исключением домовладений, расположенных в границах территории садоводства, для которых реализуются мероприятия, необходимые для создания технической возможности их подключения | Срок догазификации | |
|---|---|---|---|---|---|---|---|---|---|---|---|
| | | | | | | | | | | месяц | год |
| 1 | 2 | 3 | 4 | 5 | 6 | 7 | 8 | 9 | 10 | 11 | 12 |
| 1946 | Городской округ город Волжский | г. Волжский | строительство распределительного газопровода | ООО "Газпром газораспределение Волгоград" | 34-22-505-78559 | ул.Славянская, д.57 | | | | февраль | 2023 |
| 1947 | Городской округ город Волжский | г. Волжский | строительство распределительного газопровода | ООО "Газпром газораспределение Волгоград" | 34-22-505-78560 | ул.Славянская, д.59 | | | | февраль | 2023 |
| 1948 | Городской округ город Волжский | г. Волжский | строительство газопровода-ввода | ООО "Газпром газораспределение Волгоград" | 34-25-505-59713 | ул.Славянская, д.65 | | | | май | 2025 |
| 1949 | Городской округ город Волжский | г. Волжский | строительство газопровода-ввода | ООО "Газпром газораспределение Волгоград" | 34-24-505-70294 | ул.Славянская, д.72 | | | | август | 2024 |
| 1950 | Городской округ город Волжский | г. Волжский | врезка на участке заявителя (нулевая врезка) | ООО "Газпром газораспределение Волгоград" | 34-24-505-59712 | ул.Славянская, д.89 | | | | декабрь | 2024 |
| 1951 | Городской округ город Волжский | г. Волжский | строительство газопровода-ввода | ООО "Газпром газораспределение Волгоград" | 34-21-505-79578 | ул.Славянская, д.95 | | | | сентябрь | 2023 |
| 1952 | Городской округ город Волжский | г. Волжский | строительство газопровода-ввода | ООО "Газпром газораспределение Волгоград" | 34-21-505-79584 | ул.Славянская, д.97 | | | | сентябрь | 2022 |
| 1953 | Городской округ город Волжский | г. Волжский | строительство газопровода-ввода | ООО "Газпром газораспределение Волгоград" | 34-21-505-79587 | ул.Славянская, д.98 | | | | июль | 2022 |
| 1954 | Городской округ город Волжский | г. Волжский | врезка на участке заявителя (нулевая врезка) | ООО "Газпром газораспределение Волгоград" | 34-23-505-68557 | ул.Сосновая, д.15 | | | | май | 2023 |
| 1955 | Городской округ город Волжский | г. Волжский | строительство газопровода-ввода | ООО "Газпром газораспределение Волгоград" | 34-21-505-82574 | ул.Сосновая, д.22 | | | | июнь | 2022 |
| 1956 | Городской округ город Волжский | г. Волжский | строительство газопровода-ввода | ООО "Газпром газораспределение Волгоград" | 34-21-505-82913 | ул.Сосновая, д.9 | | | | март | 2022 |

| № п/п | Муниципальное образование | Наименование населенного пункта | Мероприятия, необходимые для подключения или создания технической возможности подключения домовладений, за исключением домовладений, расположенных в границах территории садоводства | Наименование газораспределительной организации | Код объекта строительства | Адрес домовладения (домовладений), за исключением домовладения (домовладений), расположенного в границах территории садоводства, для которого реализуются мероприятия, необходимые для подключения (улица, номер домовладения) | Адрес домовладения (домовладений), за исключением домовладения (домовладений), расположенного в границах территории садоводства, для которого реализуются мероприятия, необходимые для создания технической возможности его подключения (улица, номер домовладения) | Общее количество домовладений, за исключением домовладений, расположенных в границах территории садоводства, для которых реализуются мероприятия, необходимые для подключения | Общее количество домовладений, за исключением домовладений, расположенных в границах территории садоводства, для которых реализуются мероприятия, необходимые для создания технической возможности их подключения | Срок догазификации | |
|---|---|---|---|---|---|---|---|---|---|---|---|
| | | | | | | | | | | месяц | год |
| 1 | 2 | 3 | 4 | 5 | 6 | 7 | 8 | 9 | 10 | 11 | 12 |
| 1957 | Городской округ город Волжский | г. Волжский | строительство газопровода-ввода | ООО "Газпром газораспределение Волгоград" | 34-25-505-59711 | ул.Спортивная, д.1 | | | | февраль | 2025 |
| 1958 | Городской округ город Волжский | г. Волжский | врезка на участке заявителя (нулевая врезка) | ООО "Газпром газораспределение Волгоград" | 34-23-505-68585 | ул.Спортивная, д.5 | | | | октябрь | 2023 |
| 1959 | Городской округ город Волжский | г. Волжский | строительство газопровода-ввода | ООО "Газпром газораспределение Волгоград" | 34-21-505-81154 | ул.Степная, д.10 | | | | июнь | 2027 |
| 1960 | Городской округ город Волжский | г. Волжский | строительство газопровода-ввода | ООО "Газпром газораспределение Волгоград" | 34-21-505-82915 | ул.Степная, д.12 | | | | февраль | 2022 |
| 1961 | Городской округ город Волжский | г. Волжский | строительство газопровода-ввода | ООО "Газпром газораспределение Волгоград" | 34-21-505-81976 | ул.Степная, д.14 | | | | апрель | 2023 |
| 1962 | Городской округ город Волжский | г. Волжский | строительство газопровода-ввода | ООО "Газпром газораспределение Волгоград" | 34-21-505-81977 | ул.Степная, д.16 | | | | декабрь | 2023 |
| 1963 | Городской округ город Волжский | г. Волжский | строительство газопровода-ввода | ООО "Газпром газораспределение Волгоград" | 34-21-505-80521 | ул.Степная, д.22 | | | | ноябрь | 2023 |
| 1964 | Городской округ город Волжский | г. Волжский | строительство газопровода-ввода | ООО "Газпром газораспределение Волгоград" | 34-24-505-60883 | ул.Степная, д.90 | | | | март | 2025 |
| 1965 | Городской округ город Волжский | г. Волжский | строительство газопровода-ввода | ООО "Газпром газораспределение Волгоград" | 34-21-505-80517 | ул.Степная, д.92 | | | | ноябрь | 2023 |
| 1966 | Городской округ город Волжский | г. Волжский | строительство газопровода-ввода | ООО "Газпром газораспределение Волгоград" | 34-21-505-86432 | ул.Степная, д.98 | | | | апрель | 2022 |
| 1967 | Городской округ город Волжский | г. Волжский | врезка на участке заявителя (нулевая врезка) | ООО "Газпром газораспределение Волгоград" | 34-22-505-68548 | ул.Строительная, д.16 | | | | апрель | 2023 |

| № п/п | Муниципальное образование | Наименование населенного пункта | Мероприятия, необходимые для подключения или создания технической возможности подключения домовладений, за исключением домовладений, расположенных в границах территории садоводства | Наименование газораспределительной организации | Код объекта строительства | Адрес домовладения (домовладений), за исключением домовладения (домовладений), расположенного в границах территории садоводства, для которого реализуются мероприятия, необходимые для подключения (улица, номер домовладения) | Адрес домовладения (домовладений), за исключением домовладения (домовладений), расположенного в границах территории садоводства, для которого реализуются мероприятия, необходимые для создания технической возможности его подключения (улица, номер домовладения) | Общее количество домовладений, за исключением домовладений, расположенных в границах территории садоводства, для которых реализуются мероприятия, необходимые для подключения | Общее количество домовладений, за исключением домовладений, расположенных в границах территории садоводства, для которых реализуются мероприятия, необходимые для создания технической возможности их подключения | Срок догазификации | |
|---|---|---|---|---|---|---|---|---|---|---|---|
| | | | | | | | | | | месяц | год |
| 1 | 2 | 3 | 4 | 5 | 6 | 7 | 8 | 9 | 10 | 11 | 12 |
| 1968 | Городской округ город Волжский | г. Волжский | строительство газопровода-ввода | ООО "Газпром газораспределение Волгоград" | 34-21-505-82946 | ул.Тихая, д.1 | | | | февраль | 2022 |
| 1969 | Городской округ город Волжский | г. Волжский | строительство газопровода-ввода | ООО "Газпром газораспределение Волгоград" | 34-24-505-62065 | ул.Тихая, д.13 | | | | октябрь | 2024 |
| 1970 | Городской округ город Волжский | г. Волжский | строительство газопровода-ввода | ООО "Газпром газораспределение Волгоград" | 34-21-505-87538 | ул.Тихая, д.24 | | | | январь | 2022 |
| 1971 | Городской округ город Волжский | г. Волжский | строительство газопровода-ввода | ООО "Газпром газораспределение Волгоград" | 34-21-505-82621 | ул.Тихая, д.38 | | | | апрель | 2022 |
| 1972 | Городской округ город Волжский | г. Волжский | врезка на участке заявителя (нулевая врезка) | ООО "Газпром газораспределение Волгоград" | 34-23-505-69987 | ул.Тихая, д.8 | | | | ноябрь | 2023 |
| 1973 | Городской округ город Волжский | г. Волжский | строительство газопровода-ввода | ООО "Газпром газораспределение Волгоград" | 34-23-505-70349 | ул.Троицкая, д.71 | | | | август | 2024 |
| 1974 | Городской округ город Волжский | г. Волжский | строительство газопровода-ввода | ООО "Газпром газораспределение Волгоград" | 34-24-505-68603 | ул.Троицкая, д.75 | | | | март | 2025 |
| 1975 | Городской округ город Волжский | г. Волжский | строительство газопровода-ввода | ООО "Газпром газораспределение Волгоград" | 34-25-505-57294 | ул.Тупиковая, д.2а | | | | май | 2025 |
| 1976 | Городской округ город Волжский | г. Волжский | строительство газопровода-ввода | ООО "Газпром газораспределение Волгоград" | 34-25-505-57293 | ул.Тургенева, д.16 | | | | октябрь | 2025 |
| 1977 | Городской округ город Волжский | г. Волжский | строительство газопровода-ввода | ООО "Газпром газораспределение Волгоград" | 34-22-505-70864 | ул.Ухтинская, д.22 | | | | ноябрь | 2023 |
| 1978 | Городской округ город Волжский | г. Волжский | строительство газопровода-ввода | ООО "Газпром газораспределение Волгоград" | 34-21-505-82575 | ул.Ухтинская, д.23 | | | | апрель | 2022 |

| № п/п | Муниципальное образование | Наименование населенного пункта | Мероприятия, необходимые для подключения или создания технической возможности подключения домовладений, за исключением домовладений, расположенных в границах территории садоводства | Наименование газораспределительной организации | Код объекта строительства | Адрес домовладения (домовладений), за исключением домовладения (домовладений), расположенного в границах территории садоводства, для которого реализуются мероприятия, необходимые для подключения (улица, номер домовладения) | Адрес домовладения (домовладений), за исключением домовладения (домовладений), расположенного в границах территории садоводства, для которого реализуются мероприятия, необходимые для создания технической возможности его подключения (улица, номер домовладения) | Общее количество домовладений, за исключением домовладений, расположенных в границах территории садоводства, для которых реализуются мероприятия, необходимые для подключения | Общее количество домовладений, за исключением домовладений, расположенных в границах территории садоводства, для которых реализуются мероприятия, необходимые для создания технической возможности их подключения | Срок догазификации | |
|---|---|---|---|---|---|---|---|---|---|---|---|
| | | | | | | | | | | месяц | год |
| 1 | 2 | 3 | 4 | 5 | 6 | 7 | 8 | 9 | 10 | 11 | 12 |
| 1979 | Городской округ город Волжский | г. Волжский | врезка на участке заявителя (нулевая врезка) | ООО "Газпром газораспределение Волгоград" | 34-23-505-68584 | ул.Хоперская, д.18 | | | | март | 2025 |
| 1980 | Городской округ город Волжский | г. Волжский | врезка на участке заявителя (нулевая врезка) | ООО "Газпром газораспределение Волгоград" | 34-23-505-68570 | ул.Царицынская, д.25а | | | | июнь | 2023 |
| 1981 | Городской округ город Волжский | г. Волжский | врезка на участке заявителя (нулевая врезка) | ООО "Газпром газораспределение Волгоград" | 34-22-505-72273 | ул.Царицынская, д.35 | | | | декабрь | 2023 |
| 1982 | Городской округ город Волжский | г. Волжский | врезка на участке заявителя (нулевая врезка) | ООО "Газпром газораспределение Волгоград" | 34-22-505-68547 | ул.Целинная, д.20 | | | | апрель | 2023 |
| 1983 | Городской округ город Волжский | г. Волжский | строительство газопровода-ввода | ООО "Газпром газораспределение Волгоград" | 34-23-505-70295 | ул.Чапаева, д.59 | | | | март | 2024 |
| 1984 | Городской округ город Волжский | г. Волжский | строительство распределительного газопровода | ООО "Газпром газораспределение Волгоград" | 34-22-505-71385 | ул.Чапаева, д.65 | | | | декабрь | 2023 |
| 1985 | Городской округ город Волжский | г. Волжский | строительство распределительного газопровода | ООО "Газпром газораспределение Волгоград" | 34-22-505-78557 | ул.Чапаева, д.65а | | | | октябрь | 2023 |
| 1986 | Городской округ город Волжский | г. Волжский | строительство распределительного газопровода | ООО "Газпром газораспределение Волгоград" | 34-22-505-68582 | ул.Чапаева, д.67 | | | | август | 2023 |
| 1987 | Городской округ город Волжский | г. Волжский | строительство распределительного газопровода | ООО "Газпром газораспределение Волгоград" | 34-22-505-78561 | ул.Чапаева, д.67а | | | | январь | 2023 |
| 1988 | Городской округ город Волжский | г. Волжский | строительство газопровода-ввода | ООО "Газпром газораспределение Волгоград" | 34-21-505-68581 | ул.Чапаева, д.72 | | | | июнь | 2025 |
| 1989 | Городской округ город Волжский | г. Волжский | строительство распределительного газопровода | ООО "Газпром газораспределение Волгоград" | 34-22-505-73026 | ул.Чапаева, д.72а | | | | февраль | 2023 |

| № п/п | Муниципальное образование | Наименование населенного пункта | Мероприятия, необходимые для подключения или создания технической возможности подключения домовладений, за исключением домовладений, расположенных в границах территории садоводства | Наименование газораспределительной организации | Код объекта строительства | Адрес домовладения (домовладений), за исключением домовладения (домовладений), расположенного в границах территории садоводства, для которого реализуются мероприятия, необходимые для подключения (улица, номер домовладения) | Адрес домовладения (домовладений), за исключением домовладения (домовладений), расположенного в границах территории садоводства, для которого реализуются мероприятия, необходимые для создания технической возможности его подключения (улица, номер домовладения) | Общее количество домовладений, за исключением домовладений, расположенных в границах территории садоводства, для которых реализуются мероприятия, необходимые для подключения | Общее количество домовладений, за исключением домовладений, расположенных в границах территории садоводства, для которых реализуются мероприятия, необходимые для создания технической возможности их подключения | Срок догазификации | |
|---|---|---|---|---|---|---|---|---|---|---|---|
| | | | | | | | | | | месяц | год |
| 1 | 2 | 3 | 4 | 5 | 6 | 7 | 8 | 9 | 10 | 11 | 12 |
| 1990 | Городской округ город Волжский | г. Волжский | врезка на участке заявителя (нулевая врезка) | ООО "Газпром газораспределение Волгоград" | 34-21-505-68569 | ул.Четвертая, д.1а | | | | июнь | 2023 |
| 1991 | Городской округ город Волжский | г. Волжский | строительство газопровода-ввода | ООО "Газпром газораспределение Волгоград" | 34-25-505-59710 | ул.Чехова, д.14 | | | | февраль | 2025 |
| 1992 | Городской округ город Волжский | г. Волжский | строительство газопровода-ввода | ООО "Газпром газораспределение Волгоград" | 34-21-505-83206 | ул.Чехова, д.22 | | | | март | 2022 |
| 1993 | Городской округ город Волжский | г. Волжский | строительство газопровода-ввода | ООО "Газпром газораспределение Волгоград" | 34-25-505-59709 | ул.Чкалова, д.25 | | | | май | 2025 |
| 1994 | Городской округ город Волжский | г. Волжский | строительство газопровода-ввода | ООО "Газпром газораспределение Волгоград" | 34-21-505-82016 | ул.Чкалова, д.32 | | | | апрель | 2023 |
| 1995 | Городской округ город Волжский | г. Волжский | строительство газопровода-ввода | ООО "Газпром газораспределение Волгоград" | 34-24-505-61630 | ул.Чкалова, д.37 | | | | январь | 2028 |
| 1996 | Городской округ город Волжский | г. Волжский | строительство газопровода-ввода | ООО "Газпром газораспределение Волгоград" | 34-21-505-83207 | ул.Чкалова, д.41 | | | | январь | 2022 |
| 1997 | Городской округ город Волжский | г. Волжский | врезка на участке заявителя (нулевая врезка) | ООО "Газпром газораспределение Волгоград" | 34-21-505-68545 | ул.Шестая, д.165 | | | | апрель | 2023 |
| 1998 | Городской округ город Волжский | г. Волжский | врезка на участке заявителя (нулевая врезка) | ООО "Газпром газораспределение Волгоград" | 34-22-505-68568 | ул.Шиповниковая, д.31 | | | | июнь | 2023 |
| 1999 | Городской округ город Волжский | г. Волжский | врезка на участке заявителя (нулевая врезка) | ООО "Газпром газораспределение Волгоград" | 34-22-505-68556 | ул.Шоссейная, д.3 | | | | май | 2023 |
| 2000 | Городской округ город Волжский | г. Волжский | строительство газопровода-ввода | ООО "Газпром газораспределение Волгоград" | 34-21-505-79574 | ул.Юбилейная, д.2а | | | | июль | 2022 |

| № п/п | Муниципальное образование | Наименование населенного пункта | Мероприятия, необходимые для подключения или создания технической возможности подключения домовладений, за исключением домовладений, расположенных в границах территории садоводства | Наименование газораспределительной организации | Код объекта строительства | Адрес домовладения (домовладений), за исключением домовладения (домовладений), расположенного в границах территории садоводства, для которого реализуются мероприятия, необходимые для подключения (улица, номер домовладения) | Адрес домовладения (домовладений), за исключением домовладения (домовладений), расположенного в границах территории садоводства, для которого реализуются мероприятия, необходимые для создания технической возможности его подключения (улица, номер домовладения) | Общее количество домовладений, за исключением домовладений, расположенных в границах территории садоводства, для которых реализуются мероприятия, необходимые для подключения | Общее количество домовладений, за исключением домовладений, расположенных в границах территории садоводства, для которых реализуются мероприятия, необходимые для создания технической возможности их подключения | Срок догазификации | |
|---|---|---|---|---|---|---|---|---|---|---|---|
| | | | | | | | | | | месяц | год |
| 1 | 2 | 3 | 4 | 5 | 6 | 7 | 8 | 9 | 10 | 11 | 12 |
| 2001 | Городской округ город Волжский | г. Волжский | строительство газопровода-ввода | ООО "Газпром газораспределение Волгоград" | 34-24-505-70341 | ул.Ягодная, д.15 | | | | июль | 2028 |
| 2002 | Городской округ город Волжский | г. Волжский | строительство газопровода-ввода | ООО "Газпром газораспределение Волгоград" | 34-21-505-86428 | ул.Ягодная, д.20 | | | | январь | 2023 |
| 2003 | Городской округ город Волжский | г. Волжский | строительство газопровода-ввода | ООО "Газпром газораспределение Волгоград" | 34-25-505-57292 | ул.Ягодная, д.22 | | | | декабрь | 2025 |
| 2004 | Городской округ город Волжский | г. Волжский | строительство газопровода-ввода | ООО "Газпром газораспределение Волгоград" | 34-21-505-82567 | ул.Ясеневая, д.1 | | | | июнь | 2022 |
| 2005 | Городской округ город Волжский | г. Волжский | врезка на участке заявителя (нулевая врезка) | ООО "Газпром газораспределение Волгоград" | 34-23-505-68580 | ул.Ясеневая, д.15 | | | | август | 2023 |
| 2006 | Городской округ город Волжский | г. Волжский | строительство газопровода-ввода | ООО "Газпром газораспределение Волгоград" | 34-24-505-69197 | ул.Ясеневая, д.2 | | | | июль | 2028 |
| 2007 | Городской округ город Волжский | г. Волжский | строительство газопровода-ввода | ООО "Газпром газораспределение Волгоград" | 34-21-505-86501 | ул.Ясеневая, д.4 | | | | июнь | 2022 |
| 2008 | Городской округ город Волжский | г. Волжский | строительство газопровода-ввода | ООО "Газпром газораспределение Волгоград" | 34-25-505-58042 | ул.Ясеневая, д.6 | | | | сентябрь | 2025 |
| 2009 | Городской округ город Волжский | г. Волжский | строительство газопровода-ввода | ООО "АхтубаГазпроект" | 34-25-001-255 | ул.Набережная, д.2ж/3 | | 1 | | июль | 2025 |
| 2010 | Городской округ город Волжский | г. Волжский | строительство газопровода-ввода | ООО "АхтубаГазпроект" | 34-24-001-299 | территории бывшего СНТ "Орбита", ул.Заречная, д.10 | | 1 | | март | 2025 |
| 2011 | Городской округ город Волжский | г. Волжский | строительство распределительного газопровода | ООО "АхтубаГазпроект" | 34-24-001-124 | пер.Красноармейский, д.6 | | 1 | | март | 2025 |

| № п/п | Муниципальное образование | Наименование населенного пункта | Мероприятия, необходимые для подключения или создания технической возможности подключения домовладений, за исключением домовладений, расположенных в границах территории садоводства | Наименование газораспределительной организации | Код объекта строительства | Адрес домовладения (домовладений), за исключением домовладения (домовладений), расположенного в границах территории садоводства, для которого реализуются мероприятия, необходимые для подключения (улица, номер домовладения) | Адрес домовладения (домовладений), за исключением домовладения (домовладений), расположенного в границах территории садоводства, для которого реализуются мероприятия, необходимые для создания технической возможности его подключения (улица, номер домовладения) | Общее количество домовладений, за исключением домовладений, расположенных в границах территории садоводства, для которых реализуются мероприятия, необходимые для подключения | Общее количество домовладений, за исключением домовладений, расположенных в границах территории садоводства, для которых реализуются мероприятия, необходимые для создания технической возможности их подключения | Срок догазификации | |
|---|---|---|---|---|---|---|---|---|---|---|---|
| | | | | | | | | | | месяц | год |
| 1 | 2 | 3 | 4 | 5 | 6 | 7 | 8 | 9 | 10 | 11 | 12 |
| 2012 | Городской округ город Волжский | г. Волжский | строительство газопровода-ввода | ООО "АхтубаГазпроект" | 34-24-001-227 | территория бывшего СНТ "Орбита", ул.Лазурная, д.4 | | 1 | | февраль | 2025 |
| 2013 | Городской округ город Волжский | г. Волжский | строительство газопровода-ввода | ООО "АхтубаГазпроект" | 34-23-001-35 | пер.Второй, д.23 | | 1 | | ноябрь | 2023 |
| 2014 | Городской округ город Волжский | г. Волжский | врезка на участке заявителя (нулевая врезка) | ООО "АхтубаГазпроект" | 34-23-001-12 | ул.Набережная, д.2ж/9 | | 1 | | июнь | 2023 |
| 2015 | Городской округ город Волжский | г. Волжский | строительство распределительного газопровода | ООО "АхтубаГазпроект" | 34-22-001-38 | СНТ "Абразивщик" | | 1 | | декабрь | 2023 |
| 2016 | Городской округ город Волжский | г. Волжский | строительство распределительного газопровода | ООО "АхтубаГазпроект" | 34-23-001-10 | СНТ "Взморье" | | 1 | | сентябрь | 2024 |
| 2017 | Городской округ город Волжский | г. Волжский | строительство газопровода-ввода | ООО "АхтубаГазпроект" | 34-23-001-14 | пер.Второй, д.22 | | 1 | | август | 2024 |
| 2018 | Городской округ город Камышин | г. Камышин | строительство газопровода-ввода | ООО "Газпром газораспределение Волгоград" | 34-22-505-78687 | д.19 | | 150 | | февраль | 2023 |
| 2019 | Городской округ город Камышин | г. Камышин | строительство газопровода-ввода | ООО "Газпром газораспределение Волгоград" | 34-22-505-70947 | д.с кад.№ 34:36:000010:15098 | | | | апрель | 2024 |
| 2020 | Городской округ город Камышин | г. Камышин | строительство газопровода-ввода | ООО "Газпром газораспределение Волгоград" | 34-24-505-69240 | д.44 | | | | декабрь | 2024 |
| 2021 | Городской округ город Камышин | г. Камышин | строительство газопровода-ввода | ООО "Газпром газораспределение Волгоград" | 34-21-505-81488 | д.50 | | | | ноябрь | 2027 |
| 2022 | Городской округ город Камышин | г. Камышин | строительство газопровода-ввода | ООО "Газпром газораспределение Волгоград" | 34-21-505-68509 | д.7 | | | | ноябрь | 2022 |

| № п/п | Муниципальное образование | Наименование населенного пункта | Мероприятия, необходимые для подключения или создания технической возможности подключения домовладений, за исключением домовладений, расположенных в границах территории садоводства | Наименование газораспределительной организации | Код объекта строительства | Адрес домовладения (домовладений), за исключением домовладения (домовладений), расположенного в границах территории садоводства, для которого реализуются мероприятия, необходимые для подключения (улица, номер домовладения) | Адрес домовладения (домовладений), за исключением домовладения (домовладений), расположенного в границах территории садоводства, для которого реализуются мероприятия, необходимые для создания технической возможности его подключения (улица, номер домовладения) | Общее количество домовладений, за исключением домовладений, расположенных в границах территории садоводства, для которых реализуются мероприятия, необходимые для подключения | Общее количество домовладений, за исключением домовладений, расположенных в границах территории садоводства, для которых реализуются мероприятия, необходимые для создания технической возможности их подключения | Срок догазификации | |
|---|---|---|---|---|---|---|---|---|---|---|---|
| | | | | | | | | | | месяц | год |
| 1 | 2 | 3 | 4 | 5 | 6 | 7 | 8 | 9 | 10 | 11 | 12 |
| 2023 | Городской округ город Камышин | г. Камышин | строительство газопровода-ввода | ООО "Газпром газораспределение Волгоград" | 34-21-505-80615 | квартал Нефтяников, д.17 | | | | октябрь | 2023 |
| 2024 | Городской округ город Камышин | г. Камышин | строительство газопровода-ввода | ООО "Газпром газораспределение Волгоград" | 34-24-505-69670 | мкр. 4-й, д.41б | | | | июнь | 2028 |
| 2025 | Городской округ город Камышин | г. Камышин | строительство газопровода-ввода | ООО "Газпром газораспределение Волгоград" | 34-21-505-80606 | Нижний поселок консервного завода, д.47а | | | | декабрь | 2023 |
| 2026 | Городской округ город Камышин | г. Камышин | строительство газопровода-ввода | ООО "Газпром газораспределение Волгоград" | 34-22-505-70942 | Территория бывшего Общества "Животновод", д.12 | | | | март | 2024 |
| 2027 | Городской округ город Камышин | г. Камышин | строительство газопровода-ввода | ООО "Газпром газораспределение Волгоград" | 34-22-505-90704 | Территория бывшего Общества "Животновод", д.2 | | | | декабрь | 2023 |
| 2028 | Городской округ город Камышин | г. Камышин | строительство газопровода-ввода | ООО "Газпром газораспределение Волгоград" | 34-24-505-68520 | пер.Металлургов, д.11 | | | | октябрь | 2024 |
| 2029 | Городской округ город Камышин | г. Камышин | строительство газопровода-ввода | ООО "Газпром газораспределение Волгоград" | 34-21-505-80620 | пер.Металлургов, д.12 | | | | октябрь | 2023 |
| 2030 | Городской округ город Камышин | г. Камышин | строительство газопровода-ввода | ООО "Газпром газораспределение Волгоград" | 34-24-505-61622 | пер.Металлургов, д.18 | | | | апрель | 2027 |
| 2031 | Городской округ город Камышин | г. Камышин | строительство газопровода-ввода | ООО "Газпром газораспределение Волгоград" | 34-24-505-61627 | пер.Металлургов, д.17 | | | | июль | 2028 |
| 2032 | Городской округ город Камышин | г. Камышин | врезка на участке заявителя (нулевая врезка) | ООО "Газпром газораспределение Волгоград" | 34-22-505-73815 | пер.Хвалынский, д.5 | | | | сентябрь | 2023 |
| 2033 | Городской округ город Камышин | г. Камышин | строительство газопровода-ввода | ООО "Газпром газораспределение Волгоград" | 34-21-505-79686 | пр-д.Витебский, д.3 | | | | сентябрь | 2022 |

| № п/п | Муниципальное образование | Наименование населенного пункта | Мероприятия, необходимые для подключения или создания технической возможности подключения домовладений, за исключением домовладений, расположенных в границах территории садоводства | Наименование газораспределительной организации | Код объекта строительства | Адрес домовладения (домовладений), за исключением домовладения (домовладений), расположенного в границах территории садоводства, для которого реализуются мероприятия, необходимые для подключения (улица, номер домовладения) | Адрес домовладения (домовладений), за исключением домовладения (домовладений), расположенного в границах территории садоводства, для которого реализуются мероприятия, необходимые для создания технической возможности его подключения (улица, номер домовладения) | Общее количество домовладений, за исключением домовладений, расположенных в границах территории садоводства, для которых реализуются мероприятия, необходимые для подключения | Общее количество домовладений, за исключением домовладений, расположенных в границах территории садоводства, для которых реализуются мероприятия, необходимые для создания технической возможности их подключения | Срок догазификации | |
|---|---|---|---|---|---|---|---|---|---|---|---|
| | | | | | | | | | | месяц | год |
| 1 | 2 | 3 | 4 | 5 | 6 | 7 | 8 | 9 | 10 | 11 | 12 |
| 2034 | Городской округ город Камышин | г. Камышин | строительство газопровода-ввода | ООО "Газпром газораспределение Волгоград" | 34-21-505-79687 | пр-д.Камская 2-Й, д.24 | | | | сентябрь | 2022 |
| 2035 | Городской округ город Камышин | г. Камышин | строительство газопровода-ввода | ООО "Газпром газораспределение Волгоград" | 34-24-505-70338 | проезд Донской, д.6 | | | | декабрь | 2024 |
| 2036 | Городской округ город Камышин | г. Камышин | врезка на участке заявителя (нулевая врезка) | ООО "Газпром газораспределение Волгоград" | 34-24-505-68516 | проезд Кабардинский, д.4 | | | | март | 2028 |
| 2037 | Городской округ город Камышин | г. Камышин | строительство газопровода-ввода | ООО "Газпром газораспределение Волгоград" | 34-22-505-70938 | проезд Краснодонский, д.5 | | | | ноябрь | 2024 |
| 2038 | Городской округ город Камышин | г. Камышин | строительство газопровода-ввода | ООО "Газпром газораспределение Волгоград" | 34-24-505-61621 | проезд Нефтяников, д.6а | | | | май | 2028 |
| 2039 | Городской округ город Камышин | г. Камышин | строительство газопровода-ввода | ООО "Газпром газораспределение Волгоград" | 34-24-505-64189 | СНТ "Березка-2" | | | | май | 2022 |
| 2040 | Городской округ город Камышин | г. Камышин | строительство газопровода-ввода | ООО "Газпром газораспределение Волгоград" | 34-24-505-64127 | СНТ "Гремячее Озеро" | | | | декабрь | 2022 |
| 2041 | Городской округ город Камышин | г. Камышин | строительство газопровода-ввода | ООО "Газпром газораспределение Волгоград" | 34-24-505-62965 | СНТ "Победа" | | | | октябрь | 2022 |
| 2042 | Городской округ город Камышин | г. Камышин | строительство газопровода-ввода | ООО "Газпром газораспределение Волгоград" | 34-24-505-62168 | СНТ "Ручеек" | | | | июль | 2022 |
| 2043 | Городской округ город Камышин | г. Камышин | врезка на участке заявителя (нулевая врезка) | ООО "Газпром газораспределение Волгоград" | 34-22-505-72031 | СНТ "Южный-2" | | | | июль | 2022 |
| 2044 | Городской округ город Камышин | г. Камышин | строительство газопровода-ввода | ООО "Газпром газораспределение Волгоград" | 34-24-505-62202 | СНТ "Тепловик" | | | | май | 2022 |

| № п/п | Муниципальное образование | Наименование населенного пункта | Мероприятия, необходимые для подключения или создания технической возможности подключения домовладений, за исключением домовладений, расположенных в границах территории садоводства | Наименование газораспределительной организации | Код объекта строительства | Адрес домовладения (домовладений), за исключением домовладения (домовладений), расположенного в границах территории садоводства, для которого реализуются мероприятия, необходимые для подключения (улица, номер домовладения) | Адрес домовладения (домовладений), за исключением домовладения (домовладений), расположенного в границах территории садоводства, для которого реализуются мероприятия, необходимые для создания технической возможности его подключения (улица, номер домовладения) | Общее количество домовладений, за исключением домовладений, расположенных в границах территории садоводства, для которых реализуются мероприятия, необходимые для подключения | Общее количество домовладений, за исключением домовладений, расположенных в границах территории садоводства, для которых реализуются мероприятия, необходимые для создания технической возможности их подключения | Срок догазификации | |
|---|---|---|---|---|---|---|---|---|---|---|---|
| | | | | | | | | | | месяц | год |
| 1 | 2 | 3 | 4 | 5 | 6 | 7 | 8 | 9 | 10 | 11 | 12 |
| 2045 | Городской округ город Камышин | г. Камышин | строительство газопровода-ввода | ООО "Газпром газораспределение Волгоград" | 34-21-505-81903 | Территория бывшего СО "Мичуринец", д.42 | | | | март | 2024 |
| 2046 | Городской округ город Камышин | г. Камышин | строительство газопровода-ввода | ООО "Газпром газораспределение Волгоград" | 34-21-505-82013 | Территория бывшего СО "Мичуринец", д.91 | | | | июль | 2027 |
| 2047 | Городской округ город Камышин | г. Камышин | строительство газопровода-ввода | ООО "Газпром газораспределение Волгоград" | 34-21-505-82012 | Территория бывшего СО "Мичуринец", д.98 | | | | июль | 2027 |
| 2048 | Городской округ город Камышин | г. Камышин | строительство газопровода-ввода | ООО "Газпром газораспределение Волгоград" | 34-24-505-64749 | территория бывшего СНТ "Магнолия", д.10 | | | | июль | 2022 |
| 2049 | Городской округ город Камышин | г. Камышин | строительство распределительного газопровода | ООО "Газпром газораспределение Волгоград" | 34-24-505-69668 | территория бывшего СНТ "Магнолия", д.17 | | | | июль | 2025 |
| 2050 | Городской округ город Камышин | г. Камышин | строительство газопровода-ввода | ООО "Газпром газораспределение Волгоград" | 34-26-505-60522 | территория бывшего СНТ "Магнолия", д.25 | | | | январь | 2023 |
| 2051 | Городской округ город Камышин | г. Камышин | строительство распределительного газопровода | ООО "Газпром газораспределение Волгоград" | 34-24-505-68526 | территория бывшего СНТ "Магнолия", д.3 | | | | январь | 2026 |
| 2052 | Городской округ город Камышин | г. Камышин | строительство распределительного газопровода | ООО "Газпром газораспределение Волгоград" | 34-24-505-69676 | территория бывшего СНТ "Магнолия", д.30 | | | | ноябрь | 2025 |
| 2053 | Городской округ город Камышин | г. Камышин | строительство распределительного газопровода | ООО "Газпром газораспределение Волгоград" | 34-24-505-69675 | территория бывшего СНТ "Магнолия", д.31 | | | | декабрь | 2025 |
| 2054 | Городской округ город Камышин | г. Камышин | врезка на участке заявителя (нулевая врезка) | ООО "Газпром газораспределение Волгоград" | 34-24-505-62172 | территория бывшего СНТ "Магнолия", д.31,32 | | | | май | 2022 |
| 2055 | Городской округ город Камышин | г. Камышин | врезка на участке заявителя (нулевая врезка) | ООО "Газпром газораспределение Волгоград" | 34-24-505-64746 | территория бывшего СНТ "Магнолия", д.4 | | | | июль | 2022 |

| № п/п | Муниципальное образование | Наименование населенного пункта | Мероприятия, необходимые для подключения или создания технической возможности подключения домовладений, за исключением домовладений, расположенных в границах территории садоводства | Наименование газораспределительной организации | Код объекта строительства | Адрес домовладения (домовладений), за исключением домовладения (домовладений), расположенного в границах территории садоводства, для которого реализуются мероприятия, необходимые для подключения (улица, номер домовладения) | Адрес домовладения (домовладений), за исключением домовладения (домовладений), расположенного в границах территории садоводства, для которого реализуются мероприятия, необходимые для создания технической возможности его подключения (улица, номер домовладения) | Общее количество домовладений, за исключением домовладений, расположенных в границах территории садоводства, для которых реализуются мероприятия, необходимые для подключения | Общее количество домовладений, за исключением домовладений, расположенных в границах территории садоводства, для которых реализуются мероприятия, необходимые для создания технической возможности их подключения | Срок догазификации | |
|---|---|---|---|---|---|---|---|---|---|---|---|
| | | | | | | | | | | месяц | год |
| 1 | 2 | 3 | 4 | 5 | 6 | 7 | 8 | 9 | 10 | 11 | 12 |
| 2056 | Городской округ город Камышин | г. Камышин | строительство распределительного газопровода | ООО "Газпром газораспределение Волгоград" | 34-23-505-68522 | территория бывшего СНТ "Магнолия", д.7 | | | | ноябрь | 2025 |
| 2057 | Городской округ город Камышин | г. Камышин | строительство газопровода-ввода | ООО "Газпром газораспределение Волгоград" | 34-24-505-69667 | территория бывшего СНТ "Магнолия", д.8 | | | | июль | 2022 |
| 2058 | Городской округ город Камышин | г. Камышин | строительство газопровода-ввода | ООО "Газпром газораспределение Волгоград" | 34-22-505-70944 | ул.1-я Кирпичная, д.33а | | | | январь | 2024 |
| 2059 | Городской округ город Камышин | г. Камышин | строительство газопровода-ввода | ООО "Газпром газораспределение Волгоград" | 34-21-505-82009 | ул.1-я Кирпичная, д.49а | | | | июнь | 2023 |
| 2060 | Городской округ город Камышин | г. Камышин | строительство газопровода-ввода | ООО "Газпром газораспределение Волгоград" | 34-25-505-59708 | ул.Астраханская, д.36 | | | | февраль | 2025 |
| 2061 | Городской округ город Камышин | г. Камышин | строительство газопровода-ввода | ООО "Газпром газораспределение Волгоград" | 34-21-505-79684 | ул.Астраханская, д.39 | | | | сентябрь | 2023 |
| 2062 | Городской округ город Камышин | г. Камышин | строительство газопровода-ввода | ООО "Газпром газораспределение Волгоград" | 34-21-505-80618 | ул.Ашхабадская, д.35 | | | | октябрь | 2022 |
| 2063 | Городской округ город Камышин | г. Камышин | строительство газопровода-ввода | ООО "Газпром газораспределение Волгоград" | 34-22-505-70941 | ул.Большая Зеленая, д.90 | | | | март | 2024 |
| 2064 | Городской округ город Камышин | г. Камышин | строительство газопровода-ввода | ООО "Газпром газораспределение Волгоград" | 34-21-505-82010 | ул.Верхняя, д.32/1 | | | | май | 2023 |
| 2065 | Городской округ город Камышин | г. Камышин | строительство газопровода-ввода | ООО "Газпром газораспределение Волгоград" | 34-22-505-70943 | ул.Верхняя, д.41А | | | | сентябрь | 2024 |
| 2066 | Городской округ город Камышин | г. Камышин | строительство газопровода-ввода | ООО "Газпром газораспределение Волгоград" | 34-21-505-79685 | ул.Верхняя, д.8 | | | | сентябрь | 2022 |

| № п/п | Муниципальное образование | Наименование населенного пункта | Мероприятия, необходимые для подключения или создания технической возможности подключения домовладений, за исключением домовладений, расположенных в границах территории садоводства | Наименование газораспределительной организации | Код объекта строительства | Адрес домовладения (домовладений), за исключением домовладения (домовладений), расположенного в границах территории садоводства, для которого реализуются мероприятия, необходимые для подключения (улица, номер домовладения) | Адрес домовладения (домовладений), за исключением домовладения (домовладений), расположенного в границах территории садоводства, для которого реализуются мероприятия, необходимые для создания технической возможности его подключения (улица, номер домовладения) | Общее количество домовладений, за исключением домовладений, расположенных в границах территории садоводства, для которых реализуются мероприятия, необходимые для подключения | Общее количество домовладений, за исключением домовладений, расположенных в границах территории садоводства, для которых реализуются мероприятия, необходимые для создания технической возможности их подключения | Срок догазификации | |
|---|---|---|---|---|---|---|---|---|---|---|---|
| | | | | | | | | | | месяц | год |
| 1 | 2 | 3 | 4 | 5 | 6 | 7 | 8 | 9 | 10 | 11 | 12 |
| 2067 | Городской округ город Камышин | г. Камышин | строительство газопровода-ввода | ООО "Газпром газораспределение Волгоград" | 34-24-505-68513 | ул.Витебская, д.3 | | | | октябрь | 2023 |
| 2068 | Городской округ город Камышин | г. Камышин | строительство газопровода-ввода | ООО "Газпром газораспределение Волгоград" | 34-21-505-83198 | ул.Витебская, д.5 | | | | октябрь | 2022 |
| 2069 | Городской округ город Камышин | г. Камышин | строительство газопровода-ввода | ООО "Газпром газораспределение Волгоград" | 34-22-505-72105 | ул.Витебская, д.72 | | | | март | 2024 |
| 2070 | Городской округ город Камышин | г. Камышин | строительство газопровода-ввода | ООО "Газпром газораспределение Волгоград" | 34-21-505-87525 | ул.Витебская, д.85 | | | | сентябрь | 2022 |
| 2071 | Городской округ город Камышин | г. Камышин | строительство газопровода-ввода | ООО "Газпром газораспределение Волгоград" | 34-21-505-81189 | ул.Вологодская, д.27 | | | | ноябрь | 2023 |
| 2072 | Городской округ город Камышин | г. Камышин | строительство газопровода-ввода | ООО "Газпром газораспределение Волгоград" | 34-21-505-82008 | ул.Вологодская, д.4а | | | | июнь | 2023 |
| 2073 | Городской округ город Камышин | г. Камышин | строительство газопровода-ввода | ООО "Газпром газораспределение Волгоград" | 34-22-505-90709 | ул.Восточная, д.103 | | | | сентябрь | 2023 |
| 2074 | Городской округ город Камышин | г. Камышин | строительство газопровода-ввода | ООО "Газпром газораспределение Волгоград" | 34-21-505-83197 | ул.Восточная, д.88 | | | | февраль | 2023 |
| 2075 | Городской округ город Камышин | г. Камышин | врезка на участке заявителя (нулевая врезка) | ООО "Газпром газораспределение Волгоград" | 34-24-505-69246 | ул.Восточная, д.89 | | | | апрель | 2025 |
| 2076 | Городской округ город Камышин | г. Камышин | врезка на участке заявителя (нулевая врезка) | ООО "Газпром газораспределение Волгоград" | 34-23-505-69119 | ул.Героев Труда, д.2 | | | | ноябрь | 2024 |
| 2077 | Городской округ город Камышин | г. Камышин | врезка на участке заявителя (нулевая врезка) | ООО "Газпром газораспределение Волгоград" | 34-21-505-68515 | ул.Гражданская, д.17/2 | | | | ноябрь | 2023 |

| № п/п | Муниципальное образование | Наименование населенного пункта | Мероприятия, необходимые для подключения или создания технической возможности подключения домовладений, за исключением домовладений, расположенных в границах территории садоводства | Наименование газораспределительной организации | Код объекта строительства | Адрес домовладения (домовладений), за исключением домовладения (домовладений), расположенного в границах территории садоводства, для которого реализуются мероприятия, необходимые для подключения (улица, номер домовладения) | Адрес домовладения (домовладений), за исключением домовладения (домовладений), расположенного в границах территории садоводства, для которого реализуются мероприятия, необходимые для создания технической возможности его подключения (улица, номер домовладения) | Общее количество домовладений, за исключением домовладений, расположенных в границах территории садоводства, для которых реализуются мероприятия, необходимые для подключения | Общее количество домовладений, за исключением домовладений, расположенных в границах территории садоводства, для которых реализуются мероприятия, необходимые для создания технической возможности их подключения | Срок догазификации | |
|---|---|---|---|---|---|---|---|---|---|---|---|
| | | | | | | | | | | месяц | год |
| 1 | 2 | 3 | 4 | 5 | 6 | 7 | 8 | 9 | 10 | 11 | 12 |
| 2078 | Городской округ город Камышин | г. Камышин | строительство газопровода-ввода | ООО "Газпром газораспределение Волгоград" | 34-21-505-68519 | ул.Гремячий Сад, д.1 | | | | март | 2026 |
| 2079 | Городской округ город Камышин | г. Камышин | строительство газопровода-ввода | ООО "Газпром газораспределение Волгоград" | 34-24-505-61623 | ул.Двинская, д.6 | | | | апрель | 2028 |
| 2080 | Городской округ город Камышин | г. Камышин | строительство газопровода-ввода | ООО "Газпром газораспределение Волгоград" | 34-24-505-69242 | ул.Дмитриевская, д.20 | | | | декабрь | 2024 |
| 2081 | Городской округ город Камышин | г. Камышин | строительство газопровода-ввода | ООО "Газпром газораспределение Волгоград" | 34-24-505-61624 | ул.Дмитриевская, д.34 | | | | май | 2028 |
| 2082 | Городской округ город Камышин | г. Камышин | строительство газопровода-ввода | ООО "Газпром газораспределение Волгоград" | 34-25-505-59707 | ул.Дмитриевская, д.8 | | | | май | 2025 |
| 2083 | Городской округ город Камышин | г. Камышин | строительство газопровода-ввода | ООО "Газпром газораспределение Волгоград" | 34-24-505-69244 | ул.Дмитриевская, д.9 | | | | декабрь | 2024 |
| 2084 | Городской округ город Камышин | г. Камышин | врезка на участке заявителя (нулевая врезка) | ООО "Газпром газораспределение Волгоград" | 34-23-505-69933 | ул.Донская, д.12 | | | | июль | 2023 |
| 2085 | Городской округ город Камышин | г. Камышин | строительство газопровода-ввода | ООО "Газпром газораспределение Волгоград" | 34-24-505-68528 | ул.Донская, д.17 | | | | август | 2028 |
| 2086 | Городской округ город Камышин | г. Камышин | врезка на участке заявителя (нулевая врезка) | ООО "Газпром газораспределение Волгоград" | 34-24-505-68507 | ул.Донская, д.18 | | | | февраль | 2022 |
| 2087 | Городской округ город Камышин | г. Камышин | строительство газопровода-ввода | ООО "Газпром газораспределение Волгоград" | 34-21-505-80621 | ул.Донская, д.9а | | | | октябрь | 2022 |
| 2088 | Городской округ город Камышин | г. Камышин | строительство газопровода-ввода | ООО "Газпром газораспределение Волгоград" | 34-24-505-68524 | ул.Дружбы, д.1 | | | | март | 2028 |

| № п/п | Муниципальное образование | Наименование населенного пункта | Мероприятия, необходимые для подключения или создания технической возможности подключения домовладений, за исключением домовладений, расположенных в границах территории садоводства | Наименование газораспределительной организации | Код объекта строительства | Адрес домовладения (домовладений), за исключением домовладения (домовладений), расположенного в границах территории садоводства, для которого реализуются мероприятия, необходимые для подключения (улица, номер домовладения) | Адрес домовладения (домовладений), за исключением домовладения (домовладений), расположенного в границах территории садоводства, для которого реализуются мероприятия, необходимые для создания технической возможности его подключения (улица, номер домовладения) | Общее количество домовладений, за исключением домовладений, расположенных в границах территории садоводства, для которых реализуются мероприятия, необходимые для подключения | Общее количество домовладений, за исключением домовладений, расположенных в границах территории садоводства, для которых реализуются мероприятия, необходимые для создания технической возможности их подключения | Срок догазификации | |
|---|---|---|---|---|---|---|---|---|---|---|---|
| | | | | | | | | | | месяц | год |
| 1 | 2 | 3 | 4 | 5 | 6 | 7 | 8 | 9 | 10 | 11 | 12 |
| 2089 | Городской округ город Камышин | г. Камышин | строительство газопровода-ввода | ООО "Газпром газораспределение Волгоград" | 34-24-505-68518 | ул.Дружбы, д.15 | | | | июнь | 2028 |
| 2090 | Городской округ город Камышин | г. Камышин | строительство газопровода-ввода | ООО "Газпром газораспределение Волгоград" | 34-21-505-80608 | ул.Дружбы, д.17 | | | | ноябрь | 2023 |
| 2091 | Городской округ город Камышин | г. Камышин | строительство газопровода-ввода | ООО "Газпром газораспределение Волгоград" | 34-21-505-82944 | ул.Дружбы, д.22 | | | | февраль | 2022 |
| 2092 | Городской округ город Камышин | г. Камышин | строительство газопровода-ввода | ООО "Газпром газораспределение Волгоград" | 34-23-505-68514 | ул.Дружбы, д.43 | | | | ноябрь | 2023 |
| 2093 | Городской округ город Камышин | г. Камышин | строительство газопровода-ввода | ООО "Газпром газораспределение Волгоград" | 34-21-505-79688 | ул.Дружбы, д.48 | | | | июль | 2022 |
| 2094 | Городской округ город Камышин | г. Камышин | строительство газопровода-ввода | ООО "Газпром газораспределение Волгоград" | 34-24-505-68508 | ул.Дружбы, д.50 | | | | июль | 2022 |
| 2095 | Городской округ город Камышин | г. Камышин | строительство газопровода-ввода | ООО "Газпром газораспределение Волгоград" | 34-22-505-77756 | ул.Дружбы, д.6 | | | | июль | 2023 |
| 2096 | Городской округ город Камышин | г. Камышин | строительство газопровода-ввода | ООО "Газпром газораспределение Волгоград" | 34-21-505-82014 | ул.Дружбы, д.61 | | | | май | 2023 |
| 2097 | Городской округ город Камышин | г. Камышин | строительство газопровода-ввода | ООО "Газпром газораспределение Волгоград" | 34-21-505-80610 | ул.Дружбы, д.9 | | | | ноябрь | 2023 |
| 2098 | Городской округ город Камышин | г. Камышин | строительство газопровода-ввода | ООО "Газпром газораспределение Волгоград" | 34-22-505-74220 | ул.Закирпичная, д.39 | | | | январь | 2023 |
| 2099 | Городской округ город Камышин | г. Камышин | врезка на участке заявителя (нулевая врезка) | ООО "Газпром газораспределение Волгоград" | 34-24-505-61628 | ул.Закирпичная, д.51а | | | | июнь | 2025 |

| № п/п | Муниципальное образование | Наименование населенного пункта | Мероприятия, необходимые для подключения или создания технической возможности подключения домовладений, за исключением домовладений, расположенных в границах территории садоводства | Наименование газораспределительной организации | Код объекта строительства | Адрес домовладения (домовладений), за исключением домовладения (домовладений), расположенного в границах территории садоводства, для которого реализуются мероприятия, необходимые для подключения (улица, номер домовладения) | Адрес домовладения (домовладений), за исключением домовладения (домовладений), расположенного в границах территории садоводства, для которого реализуются мероприятия, необходимые для создания технической возможности его подключения (улица, номер домовладения) | Общее количество домовладений, за исключением домовладений, расположенных в границах территории садоводства, для которых реализуются мероприятия, необходимые для подключения | Общее количество домовладений, за исключением домовладений, расположенных в границах территории садоводства, для которых реализуются мероприятия, необходимые для создания технической возможности их подключения | Срок догазификации | |
|---|---|---|---|---|---|---|---|---|---|---|---|
| | | | | | | | | | | месяц | год |
| 1 | 2 | 3 | 4 | 5 | 6 | 7 | 8 | 9 | 10 | 11 | 12 |
| 2100 | Городской округ город Камышин | г. Камышин | строительство газопровода-ввода | ООО "Газпром газораспределение Волгоград" | 34-24-505-68530 | ул.Кабардинская, д.64 | | | | октябрь | 2025 |
| 2101 | Городской округ город Камышин | г. Камышин | строительство газопровода-ввода | ООО "Газпром газораспределение Волгоград" | 34-22-505-90712 | ул.Калинина, д.74 | | | | май | 2023 |
| 2102 | Городской округ город Камышин | г. Камышин | строительство газопровода-ввода | ООО "Газпром газораспределение Волгоград" | 34-22-505-70939 | ул.Колесная, д.36 | | | | март | 2024 |
| 2103 | Городской округ город Камышин | г. Камышин | врезка на участке заявителя (нулевая врезка) | ООО "Газпром газораспределение Волгоград" | 34-23-505-68512 | ул.Краснодонская, д.3а | | | | октябрь | 2023 |
| 2104 | Городской округ город Камышин | г. Камышин | строительство газопровода-ввода | ООО "Газпром газораспределение Волгоград" | 34-21-505-81190 | ул.Кубанская, д.1а/2 | | | | октябрь | 2023 |
| 2105 | Городской округ город Камышин | г. Камышин | строительство газопровода-ввода | ООО "Газпром газораспределение Волгоград" | 34-21-505-81188 | ул.Кубанская, д.80а | | | | декабрь | 2023 |
| 2106 | Городской округ город Камышин | г. Камышин | строительство газопровода-ввода | ООО "Газпром газораспределение Волгоград" | 34-22-505-69248 | ул.Леонова, д.18 | | | | декабрь | 2024 |
| 2107 | Городской округ город Камышин | г. Камышин | строительство газопровода-ввода | ООО "Газпром газораспределение Волгоград" | 34-24-505-70336 | ул.Литейная, д.38 | | | | декабрь | 2024 |
| 2108 | Городской округ город Камышин | г. Камышин | строительство газопровода-ввода | ООО "Газпром газораспределение Волгоград" | 34-21-505-80616 | ул.Малая Казачья, д.2 | | | | июль | 2025 |
| 2109 | Городской округ город Камышин | г. Камышин | строительство газопровода-ввода | ООО "Газпром газораспределение Волгоград" | 34-24-505-70337 | ул.Металлистов, д.31 | | | | июль | 2027 |
| 2110 | Городской округ город Камышин | г. Камышин | строительство газопровода-ввода | ООО "Газпром газораспределение Волгоград" | 34-22-505-90713 | пер.Металлургов, д.16 | | | | июнь | 2025 |

| № п/п | Муниципальное образование | Наименование населенного пункта | Мероприятия, необходимые для подключения или создания технической возможности подключения домовладений, за исключением домовладений, расположенных в границах территории садоводства | Наименование газораспределительной организации | Код объекта строительства | Адрес домовладения (домовладений), за исключением домовладения (домовладений), расположенного в границах территории садоводства, для которого реализуются мероприятия, необходимые для подключения (улица, номер домовладения) | Адрес домовладения (домовладений), за исключением домовладения (домовладений), расположенного в границах территории садоводства, для которого реализуются мероприятия, необходимые для создания технической возможности его подключения (улица, номер домовладения) | Общее количество домовладений, за исключением домовладений, расположенных в границах территории садоводства, для которых реализуются мероприятия, необходимые для подключения | Общее количество домовладений, за исключением домовладений, расположенных в границах территории садоводства, для которых реализуются мероприятия, необходимые для создания технической возможности их подключения | Срок догазификации | |
|---|---|---|---|---|---|---|---|---|---|---|---|
| | | | | | | | | | | месяц | год |
| 1 | 2 | 3 | 4 | 5 | 6 | 7 | 8 | 9 | 10 | 11 | 12 |
| 2111 | Городской округ город Камышин | г. Камышин | врезка на участке заявителя (нулевая врезка) | ООО "Газпром газораспределение Волгоград" | 34-25-505-58067 | ул.Миллионная, д.18 | | | | апрель | 2025 |
| 2112 | Городской округ город Камышин | г. Камышин | строительство газопровода-ввода | ООО "Газпром газораспределение Волгоград" | 34-21-505-80619 | ул.Миллионная, д.22/22а | | | | октябрь | 2023 |
| 2113 | Городской округ город Камышин | г. Камышин | строительство газопровода-ввода | ООО "Газпром газораспределение Волгоград" | 34-24-505-68529 | ул.Нефтяников, д.27б | | | | январь | 2028 |
| 2114 | Городской округ город Камышин | г. Камышин | строительство газопровода-ввода | ООО "Газпром газораспределение Волгоград" | 34-22-505-70950 | ул.Нижняя, д.96 | | | | июль | 2027 |
| 2115 | Городской округ город Камышин | г. Камышин | строительство распределительного газопровода | ООО "Газпром газораспределение Волгоград" | 34-22-505-78376 | ул.Овраг беленький, д.4 | | | | ноябрь | 2022 |
| 2116 | Городской округ город Камышин | г. Камышин | строительство распределительного газопровода | ООО "Газпром газораспределение Волгоград" | 34-22-505-72032 | ул.Овраг беленький, д.45 | | | | ноябрь | 2023 |
| 2117 | Городской округ город Камышин | г. Камышин | строительство распределительного газопровода | ООО "Газпром газораспределение Волгоград" | 34-24-505-69674 | ул.Овраг беленький, д.46 | | | | март | 2024 |
| 2118 | Городской округ город Камышин | г. Камышин | строительство распределительного газопровода | ООО "Газпром газораспределение Волгоград" | 34-22-505-78375 | ул.Овраг беленький, д.67 | | | | август | 2023 |
| 2119 | Городской округ город Камышин | г. Камышин | строительство газопровода-ввода | ООО "Газпром газораспределение Волгоград" | 34-22-505-70948 | ул.Петровская, д.20 | | | | май | 2024 |
| 2120 | Городской округ город Камышин | г. Камышин | строительство газопровода-ввода | ООО "Газпром газораспределение Волгоград" | 34-24-505-68521 | ул.Петровская, д.21 | | | | октябрь | 2024 |
| 2121 | Городской округ город Камышин | г. Камышин | строительство газопровода-ввода | ООО "Газпром газораспределение Волгоград" | 34-24-505-69678 | ул.Петровская, д.79 | | | | июль | 2027 |

| № п/п | Муниципальное образование | Наименование населенного пункта | Мероприятия, необходимые для подключения или создания технической возможности подключения домовладений, за исключением домовладений, расположенных в границах территории садоводства | Наименование газораспределительной организации | Код объекта строительства | Адрес домовладения (домовладений), за исключением домовладения (домовладений), расположенного в границах территории садоводства, для которого реализуются мероприятия, необходимые для подключения (улица, номер домовладения) | Адрес домовладения (домовладений), за исключением домовладения (домовладений), расположенного в границах территории садоводства, для которого реализуются мероприятия, необходимые для создания технической возможности его подключения (улица, номер домовладения) | Общее количество домовладений, за исключением домовладений, расположенных в границах территории садоводства, для которых реализуются мероприятия, необходимые для подключения | Общее количество домовладений, за исключением домовладений, расположенных в границах территории садоводства, для которых реализуются мероприятия, необходимые для создания технической возможности их подключения | Срок догазификации | |
|---|---|---|---|---|---|---|---|---|---|---|---|
| | | | | | | | | | | месяц | год |
| 1 | 2 | 3 | 4 | 5 | 6 | 7 | 8 | 9 | 10 | 11 | 12 |
| 2122 | Городской округ город Камышин | г. Камышин | строительство газопровода-ввода | ООО "Газпром газораспределение Волгоград" | 34-25-505-61933 | ул.Петровская, д.87 | | | | январь | 2025 |
| 2123 | Городской округ город Камышин | г. Камышин | строительство газопровода-ввода | ООО "Газпром газораспределение Волгоград" | 34-25-505-59706 | ул.Петровская, д.93 | | | | январь | 2025 |
| 2124 | Городской округ город Камышин | г. Камышин | строительство газопровода-ввода | ООО "Газпром газораспределение Волгоград" | 34-21-505-80609 | ул.Подгорная, д.16 | | | | ноябрь | 2023 |
| 2125 | Городской округ город Камышин | г. Камышин | строительство газопровода-ввода | ООО "Газпром газораспределение Волгоград" | 34-25-505-57961 | ул.Правобережная, д.2 | | | | май | 2025 |
| 2126 | Городской округ город Камышин | г. Камышин | строительство газопровода-ввода | ООО "Газпром газораспределение Волгоград" | 34-24-505-61626 | ул.Правобережная, д.24 | | | | январь | 2028 |
| 2127 | Городской округ город Камышин | г. Камышин | строительство газопровода-ввода | ООО "Газпром газораспределение Волгоград" | 34-24-505-68523 | ул.Правобережная, д.40 | | | | ноябрь | 2024 |
| 2128 | Городской округ город Камышин | г. Камышин | строительство газопровода-ввода | ООО "Газпром газораспределение Волгоград" | 34-21-505-80614 | ул.Привокзальная, д.3а | | | | октябрь | 2023 |
| 2129 | Городской округ город Камышин | г. Камышин | строительство газопровода-ввода | ООО "Газпром газораспределение Волгоград" | 34-21-505-80617 | ул.Приволжская, д.10 | | | | декабрь | 2023 |
| 2130 | Городской округ город Камышин | г. Камышин | строительство газопровода-ввода | ООО "Газпром газораспределение Волгоград" | 34-21-505-87527 | ул.Приволжская, д.12 | | | | март | 2022 |
| 2131 | Городской округ город Камышин | г. Камышин | строительство газопровода-ввода | ООО "Газпром газораспределение Волгоград" | 34-25-505-57988 | ул.Приволжская, д.17 | | | | сентябрь | 2025 |
| 2132 | Городской округ город Камышин | г. Камышин | врезка на участке заявителя (нулевая врезка) | ООО "Газпром газораспределение Волгоград" | 34-22-505-76285 | ул.Приволжская, д.2 | | | | март | 2022 |

| № п/п | Муниципальное образование | Наименование населенного пункта | Мероприятия, необходимые для подключения или создания технической возможности подключения домовладений, за исключением домовладений, расположенных в границах территории садоводства | Наименование газораспределительной организации | Код объекта строительства | Адрес домовладения (домовладений), за исключением домовладения (домовладений), расположенного в границах территории садоводства, для которого реализуются мероприятия, необходимые для подключения (улица, номер домовладения) | Адрес домовладения (домовладений), за исключением домовладения (домовладений), расположенного в границах территории садоводства, для которого реализуются мероприятия, необходимые для создания технической возможности его подключения (улица, номер домовладения) | Общее количество домовладений, за исключением домовладений, расположенных в границах территории садоводства, для которых реализуются мероприятия, необходимые для подключения | Общее количество домовладений, за исключением домовладений, расположенных в границах территории садоводства, для которых реализуются мероприятия, необходимые для создания технической возможности их подключения | Срок догазификации | |
|---|---|---|---|---|---|---|---|---|---|---|---|
| | | | | | | | | | | месяц | год |
| 1 | 2 | 3 | 4 | 5 | 6 | 7 | 8 | 9 | 10 | 11 | 12 |
| 2133 | Городской округ город Камышин | г. Камышин | строительство газопровода-ввода | ООО "Газпром газораспределение Волгоград" | 34-22-505-70951 | ул.Приволжская, д.20 | | | | апрель | 2024 |
| 2134 | Городской округ город Камышин | г. Камышин | строительство газопровода-ввода | ООО "Газпром газораспределение Волгоград" | 34-21-505-79689 | ул.Приволжская, д.5 | | | | июль | 2022 |
| 2135 | Городской округ город Камышин | г. Камышин | строительство газопровода-ввода | ООО "Газпром газораспределение Волгоград" | 34-22-505-70946 | ул.Революционная, д.55 | | | | июль | 2027 |
| 2136 | Городской округ город Камышин | г. Камышин | строительство газопровода-ввода | ООО "Газпром газораспределение Волгоград" | 34-24-505-68525 | ул.Родниковая, д.11а | | | | ноябрь | 2024 |
| 2137 | Городской округ город Камышин | г. Камышин | строительство газопровода-ввода | ООО "Газпром газораспределение Волгоград" | 34-24-505-68527 | ул.Родниковая, д.14 | | | | январь | 2028 |
| 2138 | Городской округ город Камышин | г. Камышин | строительство газопровода-ввода | ООО "Газпром газораспределение Волгоград" | 34-25-505-59705 | ул.Родниковая, д.16 | | | | сентябрь | 2025 |
| 2139 | Городской округ город Камышин | г. Камышин | строительство газопровода-ввода | ООО "Газпром газораспределение Волгоград" | 34-21-505-87523 | ул.Родниковая, д.1в | | | | март | 2022 |
| 2140 | Городской округ город Камышин | г. Камышин | строительство газопровода-ввода | ООО "Газпром газораспределение Волгоград" | 34-21-505-87526 | ул.Родниковая, д.23 | | | | январь | 2022 |
| 2141 | Городской округ город Камышин | г. Камышин | строительство газопровода-ввода | ООО "Газпром газораспределение Волгоград" | 34-21-505-69249 | ул.Родниковая, д.с кад.№ 34:36:000012:6692 | | | | январь | 2022 |
| 2142 | Городской округ город Камышин | г. Камышин | строительство газопровода-ввода | ООО "Газпром газораспределение Волгоград" | 34-21-505-80612 | ул.Родниковая, д.9а | | | | январь | 2023 |
| 2143 | Городской округ город Камышин | г. Камышин | строительство газопровода-ввода | ООО "Газпром газораспределение Волгоград" | 34-21-505-81577 | ул.Родниковая, д.36 | | | | август | 2023 |

| № п/п | Муниципальное образование | Наименование населенного пункта | Мероприятия, необходимые для подключения или создания технической возможности подключения домовладений, за исключением домовладений, расположенных в границах территории садоводства | Наименование газораспределительной организации | Код объекта строительства | Адрес домовладения (домовладений), за исключением домовладения (домовладений), расположенного в границах территории садоводства, для которого реализуются мероприятия, необходимые для подключения (улица, номер домовладения) | Адрес домовладения (домовладений), за исключением домовладения (домовладений), расположенного в границах территории садоводства, для которого реализуются мероприятия, необходимые для создания технической возможности его подключения (улица, номер домовладения) | Общее количество домовладений, за исключением домовладений, расположенных в границах территории садоводства, для которых реализуются мероприятия, необходимые для подключения | Общее количество домовладений, за исключением домовладений, расположенных в границах территории садоводства, для которых реализуются мероприятия, необходимые для создания технической возможности их подключения | Срок догазификации | |
|---|---|---|---|---|---|---|---|---|---|---|---|
| | | | | | | | | | | месяц | год |
| 1 | 2 | 3 | 4 | 5 | 6 | 7 | 8 | 9 | 10 | 11 | 12 |
| 2144 | Городской округ город Камышин | г. Камышин | строительство газопровода-ввода | ООО "Газпром газораспределение Волгоград" | 34-23-505-70340 | ул.Родниковая, д.42 | | | | февраль | 2024 |
| 2145 | Городской округ город Камышин | г. Камышин | врезка на участке заявителя (нулевая врезка) | ООО "Газпром газораспределение Волгоград" | 34-24-505-69931 | ул.Родниковая, д.7 | | | | март | 2024 |
| 2146 | Городской округ город Камышин | г. Камышин | строительство газопровода-ввода | ООО "Газпром газораспределение Волгоград" | 34-21-505-80611 | ул.Родниковая, д.8 | | | | ноябрь | 2023 |
| 2147 | Городской округ город Камышин | г. Камышин | строительство газопровода-ввода | ООО "Газпром газораспределение Волгоград" | 34-24-505-68510 | ул.Родниковая, д.9 | | | | январь | 2023 |
| 2148 | Городской округ город Камышин | г. Камышин | строительство газопровода-ввода | ООО "Газпром газораспределение Волгоград" | 34-21-505-81187 | ул.Садовая, д.9 | | | | ноябрь | 2023 |
| 2149 | Городской округ город Камышин | г. Камышин | врезка на участке заявителя (нулевая врезка) | ООО "Газпром газораспределение Волгоград" | 34-22-505-77755 | ул.Саратовская, д.33 | | | | август | 2023 |
| 2150 | Городской округ город Камышин | г. Камышин | строительство газопровода-ввода | ООО "Газпром газораспределение Волгоград" | 34-24-505-69243 | ул.Семейная, д.23 | | | | декабрь | 2027 |
| 2151 | Городской округ город Камышин | г. Камышин | строительство газопровода-ввода | ООО "Газпром газораспределение Волгоград" | 34-24-505-69241 | ул.Семейная, д.27 | | | | декабрь | 2024 |
| 2152 | Городской округ город Камышин | г. Камышин | строительство газопровода-ввода | ООО "Газпром газораспределение Волгоград" | 34-24-505-68511 | ул.Сиреневая, д.с кад.№ 34:10:080001:3158 | | | | октябрь | 2023 |
| 2153 | Городской округ город Камышин | г. Камышин | врезка на участке заявителя (нулевая врезка) | ООО "Газпром газораспределение Волгоград" | 34-23-505-69120 | ул.Спартаковская, д.61 | | | | декабрь | 2023 |
| 2154 | Городской округ город Камышин | г. Камышин | строительство газопровода-ввода | ООО "Газпром газораспределение Волгоград" | 34-25-505-57951 | ул.Степная, д.16 | | | | август | 2025 |

| № п/п | Муниципальное образование | Наименование населенного пункта | Мероприятия, необходимые для подключения или создания технической возможности подключения домовладений, за исключением домовладений, расположенных в границах территории садоводства | Наименование газораспределительной организации | Код объекта строительства | Адрес домовладения (домовладений), за исключением домовладения (домовладений), расположенного в границах территории садоводства, для которого реализуются мероприятия, необходимые для подключения (улица, номер домовладения) | Адрес домовладения (домовладений), за исключением домовладения (домовладений), расположенного в границах территории садоводства, для которого реализуются мероприятия, необходимые для создания технической возможности его подключения (улица, номер домовладения) | Общее количество домовладений, за исключением домовладений, расположенных в границах территории садоводства, для которых реализуются мероприятия, необходимые для подключения | Общее количество домовладений, за исключением домовладений, расположенных в границах территории садоводства, для которых реализуются мероприятия, необходимые для создания технической возможности их подключения | Срок догазификации | |
|---|---|---|---|---|---|---|---|---|---|---|---|
| | | | | | | | | | | месяц | год |
| 1 | 2 | 3 | 4 | 5 | 6 | 7 | 8 | 9 | 10 | 11 | 12 |
| 2155 | Городской округ город Камышин | г. Камышин | строительство газопровода-ввода | ООО "Газпром газораспределение Волгоград" | 34-21-505-80389 | ул.Степная, д.19 | | | | октябрь | 2023 |
| 2156 | Городской округ город Камышин | г. Камышин | строительство газопровода-ввода | ООО "Газпром газораспределение Волгоград" | 34-22-505-90714 | ул.Степная, д.39 | | | | декабрь | 2023 |
| 2157 | Городской округ город Камышин | г. Камышин | строительство газопровода-ввода | ООО "Газпром газораспределение Волгоград" | 34-21-505-80607 | ул.Степная, д.9 | | | | декабрь | 2023 |
| 2158 | Городской округ город Камышин | г. Камышин | строительство газопровода-ввода | ООО "Газпром газораспределение Волгоград" | 34-22-505-70940 | ул.Тульская, д.27 | | | | март | 2024 |
| 2159 | Городской округ город Камышин | г. Камышин | строительство газопровода-ввода | ООО "Газпром газораспределение Волгоград" | 34-21-505-80613 | ул.Тургенева, д.14 | | | | октябрь | 2023 |
| 2160 | Городской округ город Камышин | г. Камышин | строительство газопровода-ввода | ООО "Газпром газораспределение Волгоград" | 34-21-505-87521 | ул.Фабричная, д.23 | | | | март | 2022 |
| 2161 | Городской округ город Камышин | г. Камышин | строительство газопровода-ввода | ООО "Газпром газораспределение Волгоград" | 34-21-505-79690 | ул.Фабричная, д.49 | | | | август | 2022 |
| 2162 | Городской округ город Камышин | г. Камышин | строительство газопровода-ввода | ООО "Газпром газораспределение Волгоград" | 34-24-505-68517 | ул.Черная гряда, д.23 | | | | ноябрь | 2025 |
| 2163 | Городской округ город Камышин | г. Камышин | строительство газопровода-ввода | ООО "Газпром газораспределение Волгоград" | 34-25-505-58316 | ул.Черная гряда, д.8 | | | | март | 2026 |
| 2164 | Городской округ город Камышин | г. Камышин | строительство газопровода-ввода | ООО "Газпром газораспределение Волгоград" | 34-25-505-57144 | д.с кад.№ 34:36:000010:15194 | | | | май | 2025 |
| 2165 | Городской округ город Камышин | г. Камышин | врезка на участке заявителя (нулевая врезка) | ООО "Газпром газораспределение Волгоград" | 34-24-505-61625 | квартал Нефтяников, д.23 | | | | июль | 2025 |

| № п/п | Муниципальное образование | Наименование населенного пункта | Мероприятия, необходимые для подключения или создания технической возможности подключения домовладений, за исключением домовладений, расположенных в границах территории садоводства | Наименование газораспределительной организации | Код объекта строительства | Адрес домовладения (домовладений), за исключением домовладения (домовладений), расположенного в границах территории садоводства, для которого реализуются мероприятия, необходимые для подключения (улица, номер домовладения) | Адрес домовладения (домовладений), за исключением домовладения (домовладений), расположенного в границах территории садоводства, для которого реализуются мероприятия, необходимые для создания технической возможности его подключения (улица, номер домовладения) | Общее количество домовладений, за исключением домовладений, расположенных в границах территории садоводства, для которых реализуются мероприятия, необходимые для подключения | Общее количество домовладений, за исключением домовладений, расположенных в границах территории садоводства, для которых реализуются мероприятия, необходимые для создания технической возможности их подключения | Срок догазификации | |
|---|---|---|---|---|---|---|---|---|---|---|---|
| | | | | | | | | | | месяц | год |
| 1 | 2 | 3 | 4 | 5 | 6 | 7 | 8 | 9 | 10 | 11 | 12 |
| 2166 | Городской округ город Камышин | г. Камышин | строительство газопровода-ввода | ООО "Газпром газораспределение Волгоград" | 34-25-505-57142 | территория бывшего СНТ "Магнолия", д.6 | | | | декабрь | 2025 |
| 2167 | Городской округ город Камышин | г. Камышин | строительство газопровода-ввода | ООО "Газпром газораспределение Волгоград" | 34-25-505-57141 | ул.Рязано-Уральская, д.37 | | | | июнь | 2025 |
| 2168 | Городской округ город Михайловка | г. Михайловка | строительство газопровода-ввода | ООО "Газпром газораспределение Волгоград" | 34-21-505-82366 | пер.Весенний, д.1 | | 95 | | апрель | 2022 |
| 2169 | Городской округ город Михайловка * | г. Михайловка | строительство газопровода-ввода | ООО "Газпром газораспределение Волгоград" | 34-25-505-57291 | пер.Гомельский, д.2 | | | | сентябрь | 2025 |
| 2170 | Городской округ город Михайловка | г. Михайловка | строительство газопровода-ввода | ООО "Газпром газораспределение Волгоград" | 34-21-505-80241 | пер.Короткий, д.13 | | | | октябрь | 2023 |
| 2171 | Городской округ город Михайловка | г. Михайловка | строительство газопровода-ввода | ООО "Газпром газораспределение Волгоград" | 34-21-505-79296 | пер.Космический, д.8 | | | | июль | 2022 |
| 2172 | Городской округ город Михайловка | г. Михайловка | строительство газопровода-ввода | ООО "Газпром газораспределение Волгоград" | 34-21-505-83071 | пер.Костромской, д.3 | | | | сентябрь | 2022 |
| 2173 | Городской округ город Михайловка | г. Михайловка | строительство газопровода-ввода | ООО "Газпром газораспределение Волгоград" | 34-21-505-84923 | пер.Молдавский, д.40 | | | | май | 2022 |
| 2174 | Городской округ город Михайловка * | г. Михайловка | строительство газопровода-ввода | ООО "Газпром газораспределение Волгоград" | 34-25-505-57290 | пер.Озерный, д.15 | | | | август | 2025 |
| 2175 | Городской округ город Михайловка | г. Михайловка | строительство газопровода-ввода | ООО "Газпром газораспределение Волгоград" | 34-23-505-70224 | пер.Саратовский, д.1 | | | | апрель | 2024 |
| 2176 | Городской округ город Михайловка * | г. Михайловка | строительство газопровода-ввода | ООО "Газпром газораспределение Волгоград" | 34-25-505-57289 | пер.Саратовский, д.5 | | | | октябрь | 2025 |

| № п/п | Муниципальное образование | Наименование населенного пункта | Мероприятия, необходимые для подключения или создания технической возможности подключения домовладений, за исключением домовладений, расположенных в границах территории садоводства | Наименование газораспределительной организации | Код объекта строительства | Адрес домовладения (домовладений), за исключением домовладения (домовладений), расположенного в границах территории садоводства, для которого реализуются мероприятия, необходимые для подключения (улица, номер домовладения) | Адрес домовладения (домовладений), за исключением домовладения (домовладений), расположенного в границах территории садоводства, для которого реализуются мероприятия, необходимые для создания технической возможности его подключения (улица, номер домовладения) | Общее количество домовладений, за исключением домовладений, расположенных в границах территории садоводства, для которых реализуются мероприятия, необходимые для подключения | Общее количество домовладений, за исключением домовладений, расположенных в границах территории садоводства, для которых реализуются мероприятия, необходимые для создания технической возможности их подключения | Срок догазификации | |
|---|---|---|---|---|---|---|---|---|---|---|---|
| | | | | | | | | | | месяц | год |
| 1 | 2 | 3 | 4 | 5 | 6 | 7 | 8 | 9 | 10 | 11 | 12 |
| 2177 | Городской округ город Михайловка * | г. Михайловка | строительство газопровода-ввода | ООО "Газпром газораспределение Волгоград" | 34-24-505-68502 | пер.Саратовский, д.9 | | | | ноябрь | 2024 |
| 2178 | Городской округ город Михайловка | г. Михайловка | врезка на участке заявителя (нулевая врезка) | ООО "Газпром газораспределение Волгоград" | 34-22-505-75023 | пер.Славянский, д.3 | | | | сентябрь | 2022 |
| 2179 | Городской округ город Михайловка * | г. Михайловка | строительство газопровода-ввода | ООО "Газпром газораспределение Волгоград" | 34-24-505-70221 | пер.Солнечный, д.2ж | | | | март | 2028 |
| 2180 | Городской округ город Михайловка | г. Михайловка | строительство газопровода-ввода | ООО "Газпром газораспределение Волгоград" | 34-24-505-68500 | пер.Туркменский, д.68 | | | | октябрь | 2024 |
| 2181 | Городской округ город Михайловка | г. Михайловка | строительство газопровода-ввода | ООО "Газпром газораспределение Волгоград" | 34-21-505-84948 | пер.Туркменский, д.82 | | | | февраль | 2022 |
| 2182 | Городской округ город Михайловка | г. Михайловка | строительство газопровода-ввода | ООО "Газпром газораспределение Волгоград" | 34-22-505-70720 | пер.Ягодный, д.13 | | | | март | 2024 |
| 2183 | Городской округ город Михайловка | г. Михайловка | строительство газопровода-ввода | ООО "Газпром газораспределение Волгоград" | 34-21-505-80242 | пер.Ягодный, д.16а | | | | декабрь | 2022 |
| 2184 | Городской округ город Михайловка | г. Михайловка | строительство газопровода-ввода | ООО "Газпром газораспределение Волгоград" | 34-22-505-90716 | проезд Мелиораторов 3-й, д.2А | | | | апрель | 2023 |
| 2185 | Городской округ город Михайловка * | г. Михайловка | строительство газопровода-ввода | ООО "Газпром газораспределение Волгоград" | 34-26-505-57288 | территория Мичуринец-5, д.776 | | | | август | 2026 |
| 2186 | Городской округ город Михайловка | г. Михайловка | строительство газопровода-ввода | ООО "Газпром газораспределение Волгоград" | 34-21-505-81874 | ул.1 Посадская, д.3 | | | | декабрь | 2023 |
| 2187 | Городской округ город Михайловка | г. Михайловка | строительство газопровода-ввода | ООО "Газпром газораспределение Волгоград" | 34-21-505-84950 | ул.А. Матросова, д.44 | | | | октябрь | 2023 |

| № п/п | Муниципальное образование | Наименование населенного пункта | Мероприятия, необходимые для подключения или создания технической возможности подключения домовладений, за исключением домовладений, расположенных в границах территории садоводства | Наименование газораспределительной организации | Код объекта строительства | Адрес домовладения (домовладений), за исключением домовладения (домовладений), расположенного в границах территории садоводства, для которого реализуются мероприятия, необходимые для подключения (улица, номер домовладения) | Адрес домовладения (домовладений), за исключением домовладения (домовладений), расположенного в границах территории садоводства, для которого реализуются мероприятия, необходимые для создания технической возможности его подключения (улица, номер домовладения) | Общее количество домовладений, за исключением домовладений, расположенных в границах территории садоводства, для которых реализуются мероприятия, необходимые для подключения | Общее количество домовладений, за исключением домовладений, расположенных в границах территории садоводства, для которых реализуются мероприятия, необходимые для создания технической возможности их подключения | Срок догазификации | |
|---|---|---|---|---|---|---|---|---|---|---|---|
| | | | | | | | | | | месяц | год |
| 1 | 2 | 3 | 4 | 5 | 6 | 7 | 8 | 9 | 10 | 11 | 12 |
| 2188 | Городской округ город Михайловка | г. Михайловка | строительство газопровода-ввода | ООО "Газпром газораспределение Волгоград" | 34-21-505-81872 | ул.Азовская, д.32 | | | | март | 2023 |
| 2189 | Городской округ город Михайловка * | г. Михайловка | строительство газопровода-ввода | ООО "Газпром газораспределение Волгоград" | 34-25-505-57287 | ул.Академика Топчиева, д.54 | | | | октябрь | 2025 |
| 2190 | Городской округ город Михайловка * | г. Михайловка | строительство газопровода-ввода | ООО "Газпром газораспределение Волгоград" | 34-24-505-69084 | ул.Академическая, д.23а | | | | декабрь | 2024 |
| 2191 | Городской округ город Михайловка | г. Михайловка | строительство распределительного газопровода | ООО "Газпром газораспределение Волгоград" | 34-22-505-78646 | ул.Алтайская, д.28 | | | | декабрь | 2022 |
| 2192 | Городской округ город Михайловка | г. Михайловка | строительство газопровода-ввода | ООО "Газпром газораспределение Волгоград" | 34-21-505-84956 | ул.Астраханская, д.9 | | | | август | 2023 |
| 2193 | Городской округ город Михайловка | г. Михайловка | строительство газопровода-ввода | ООО "Газпром газораспределение Волгоград" | 34-21-505-82365 | ул.Береговая, д.2а | | | | апрель | 2022 |
| 2194 | Городской округ город Михайловка | г. Михайловка | строительство газопровода-ввода | ООО "Газпром газораспределение Волгоград" | 34-21-505-80998 | ул.Березовая, д.18 | | | | декабрь | 2023 |
| 2195 | Городской округ город Михайловка | г. Михайловка | строительство газопровода-ввода | ООО "Газпром газораспределение Волгоград" | 34-21-505-79295 | ул.Боровая, д.29а | | | | ноябрь | 2023 |
| 2196 | Городской округ город Михайловка | г. Михайловка | строительство газопровода-ввода | ООО "Газпром газораспределение Волгоград" | 34-23-505-70225 | ул.Боровая, д.3 | | | | апрель | 2024 |
| 2197 | Городской округ город Михайловка | г. Михайловка | строительство газопровода-ввода | ООО "Газпром газораспределение Волгоград" | 34-22-505-70722 | ул.Былинная, д.17 | | | | январь | 2024 |
| 2198 | Городской округ город Михайловка | г. Михайловка | строительство газопровода-ввода | ООО "Газпром газораспределение Волгоград" | 34-21-505-83073 | ул.Вешенская, д.44 | | | | апрель | 2022 |

| № п/п | Муниципальное образование | Наименование населенного пункта | Мероприятия, необходимые для подключения или создания технической возможности подключения домовладений, за исключением домовладений, расположенных в границах территории садоводства | Наименование газораспределительной организации | Код объекта строительства | Адрес домовладения (домовладений), за исключением домовладения (домовладений), расположенного в границах территории садоводства, для которого реализуются мероприятия, необходимые для подключения (улица, номер домовладения) | Адрес домовладения (домовладений), за исключением домовладения (домовладений), расположенного в границах территории садоводства, для которого реализуются мероприятия, необходимые для создания технической возможности его подключения (улица, номер домовладения) | Общее количество домовладений, за исключением домовладений, расположенных в границах территории садоводства, для которых реализуются мероприятия, необходимые для подключения | Общее количество домовладений, за исключением домовладений, расположенных в границах территории садоводства, для которых реализуются мероприятия, необходимые для создания технической возможности их подключения | Срок догазификации | |
|---|---|---|---|---|---|---|---|---|---|---|---|
| | | | | | | | | | | месяц | год |
| 1 | 2 | 3 | 4 | 5 | 6 | 7 | 8 | 9 | 10 | 11 | 12 |
| 2199 | Городской округ город Михайловка * | г. Михайловка | строительство газопровода-ввода | ООО "Газпром газораспределение Волгоград" | 34-24-505-68504 | ул.Вешенская, д.83 | | | | декабрь | 2024 |
| 2200 | Городской округ город Михайловка | г. Михайловка | строительство газопровода-ввода | ООО "Газпром газораспределение Волгоград" | 34-21-505-82821 | ул.Волгоградская, д.9 | | | | март | 2022 |
| 2201 | Городской округ город Михайловка | г. Михайловка | строительство газопровода-ввода | ООО "Газпром газораспределение Волгоград" | 34-22-505-90722 | ул.Восточная, д.13 | | | | сентябрь | 2023 |
| 2202 | Городской округ город Михайловка | г. Михайловка | строительство газопровода-ввода | ООО "Газпром газораспределение Волгоград" | 34-21-505-80246 | ул.Восточная, д.3а | | | | октябрь | 2022 |
| 2203 | Городской округ город Михайловка * | г. Михайловка | строительство газопровода-ввода | ООО "Газпром газораспределение Волгоград" | 34-25-505-57286 | ул.Вяземская, д.3 | | | | май | 2025 |
| 2204 | Городской округ город Михайловка * | г. Михайловка | строительство газопровода-ввода | ООО "Газпром газораспределение Волгоград" | 34-25-505-59704 | ул.Вяземская, д.5 | | | | апрель | 2025 |
| 2205 | Городской округ город Михайловка * | г. Михайловка | строительство газопровода-ввода | ООО "Газпром газораспределение Волгоград" | 34-25-505-59703 | ул.Гомельская, д.37 | | | | апрель | 2025 |
| 2206 | Городской округ город Михайловка | г. Михайловка | строительство газопровода-ввода | ООО "Газпром газораспределение Волгоград" | 34-21-505-80243 | ул.Гражданская, д.36 | | | | октябрь | 2022 |
| 2207 | Городской округ город Михайловка * | г. Михайловка | строительство газопровода-ввода | ООО "Газпром газораспределение Волгоград" | 34-25-505-59702 | ул.Д. Бедного, д.19 | | | | март | 2025 |
| 2208 | Городской округ город Михайловка | г. Михайловка | строительство газопровода-ввода | ООО "Газпром газораспределение Волгоград" | 34-21-505-84951 | ул.Дубравная, д.2 | | | | январь | 2022 |
| 2209 | Городской округ город Михайловка | г. Михайловка | врезка на участке заявителя (нулевая врезка) | ООО "Газпром газораспределение Волгоград" | 34-22-505-73622 | ул.Енисейская, д.16 | | | | декабрь | 2023 |

| № п/п | Муниципальное образование | Наименование населенного пункта | Мероприятия, необходимые для подключения или создания технической возможности подключения домовладений, за исключением домовладений, расположенных в границах территории садоводства | Наименование газораспределительной организации | Код объекта строительства | Адрес домовладения (домовладений), за исключением домовладения (домовладений), расположенного в границах территории садоводства, для которого реализуются мероприятия, необходимые для подключения (улица, номер домовладения) | Адрес домовладения (домовладений), за исключением домовладения (домовладений), расположенного в границах территории садоводства, для которого реализуются мероприятия, необходимые для создания технической возможности его подключения (улица, номер домовладения) | Общее количество домовладений, за исключением домовладений, расположенных в границах территории садоводства, для которых реализуются мероприятия, необходимые для подключения | Общее количество домовладений, за исключением домовладений, расположенных в границах территории садоводства, для которых реализуются мероприятия, необходимые для создания технической возможности их подключения | Срок догазификации | |
|---|---|---|---|---|---|---|---|---|---|---|---|
| | | | | | | | | | | месяц | год |
| 1 | 2 | 3 | 4 | 5 | 6 | 7 | 8 | 9 | 10 | 11 | 12 |
| 2210 | Городской округ город Михайловка * | г. Михайловка | строительство газопровода-ввода | ООО "Газпром газораспределение Волгоград" | 34-24-505-68497 | ул.Загорская, д.13 | | | | май | 2028 |
| 2211 | Городской округ город Михайловка * | г. Михайловка | строительство газопровода-ввода | ООО "Газпром газораспределение Волгоград" | 34-25-505-58011 | ул.Загорская, д.15 | | | | август | 2025 |
| 2212 | Городской округ город Михайловка | г. Михайловка | врезка на участке заявителя (нулевая врезка) | ООО "Газпром газораспределение Волгоград" | 34-22-505-78645 | ул.Загорская, д.18 | | | | февраль | 2023 |
| 2213 | Городской округ город Михайловка | г. Михайловка | врезка на участке заявителя (нулевая врезка) | ООО "Газпром газораспределение Волгоград" | 34-23-505-59701 | ул.Загорская, д.26 | | | | декабрь | 2023 |
| 2214 | Городской округ город Михайловка | г. Михайловка | строительство газопровода-ввода | ООО "Газпром газораспределение Волгоград" | 34-21-505-84939 | ул.Загорская, д.5 | | | | декабрь | 2022 |
| 2215 | Городской округ город Михайловка | г. Михайловка | строительство газопровода-ввода | ООО "Газпром газораспределение Волгоград" | 34-21-505-84936 | ул.Загорская, д.7 | | | | ноябрь | 2022 |
| 2216 | Городской округ город Михайловка | г. Михайловка | строительство газопровода-ввода | ООО "Газпром газораспределение Волгоград" | 34-21-505-82364 | ул.Зеленогорская, д.43 | | | | апрель | 2022 |
| 2217 | Городской округ город Михайловка | г. Михайловка | строительство газопровода-ввода | ООО "Газпром газораспределение Волгоград" | 34-21-505-84940 | ул.Им. Крупской, д.100 | | | | январь | 2023 |
| 2218 | Городской округ город Михайловка * | г. Михайловка | строительство газопровода-ввода | ООО "Газпром газораспределение Волгоград" | 34-25-505-59700 | ул.Кемеровская, д.3 | | | | март | 2025 |
| 2219 | Городской округ город Михайловка | г. Михайловка | строительство газопровода-ввода | ООО "Газпром газораспределение Волгоград" | 34-21-505-84946 | ул.Ковровская, д.18 | | | | февраль | 2022 |
| 2220 | Городской округ город Михайловка | г. Михайловка | строительство газопровода-ввода | ООО "Газпром газораспределение Волгоград" | 34-22-505-90723 | ул.Колхозная, д.14 | | | | май | 2023 |

| № п/п | Муниципальное образование | Наименование населенного пункта | Мероприятия, необходимые для подключения или создания технической возможности подключения домовладений, за исключением домовладений, расположенных в границах территории садоводства | Наименование газораспределительной организации | Код объекта строительства | Адрес домовладения (домовладений), за исключением домовладения (домовладений), расположенного в границах территории садоводства, для которого реализуются мероприятия, необходимые для подключения (улица, номер домовладения) | Адрес домовладения (домовладений), за исключением домовладения (домовладений), расположенного в границах территории садоводства, для которого реализуются мероприятия, необходимые для создания технической возможности его подключения (улица, номер домовладения) | Общее количество домовладений, за исключением домовладений, расположенных в границах территории садоводства, для которых реализуются мероприятия, необходимые для подключения | Общее количество домовладений, за исключением домовладений, расположенных в границах территории садоводства, для которых реализуются мероприятия, необходимые для создания технической возможности их подключения | Срок догазификации | |
|---|---|---|---|---|---|---|---|---|---|---|---|
| | | | | | | | | | | месяц | год |
| 1 | 2 | 3 | 4 | 5 | 6 | 7 | 8 | 9 | 10 | 11 | 12 |
| 2221 | Городской округ город Михайловка | г. Михайловка | строительство газопровода-ввода | ООО "Газпром газораспределение Волгоград" | 34-22-505-90724 | ул.Королева, д.1А | | | | сентябрь | 2023 |
| 2222 | Городской округ город Михайловка | г. Михайловка | строительство газопровода-ввода | ООО "Газпром газораспределение Волгоград" | 34-24-505-68501 | ул.Космическая, д.9 | | | | октябрь | 2024 |
| 2223 | Городской округ город Михайловка | г. Михайловка | строительство газопровода-ввода | ООО "Газпром газораспределение Волгоград" | 34-21-505-84947 | ул.Котовского, д.48 | | | | октябрь | 2022 |
| 2224 | Городской округ город Михайловка | г. Михайловка | строительство газопровода-ввода | ООО "Газпром газораспределение Волгоград" | 34-21-505-84944 | ул.Котовского, д.68 | | | | июнь | 2022 |
| 2225 | Городской округ город Михайловка | г. Михайловка | строительство газопровода-ввода | ООО "Газпром газораспределение Волгоград" | 34-21-505-83072 | ул.Краснодарская, д.55а | | | | апрель | 2022 |
| 2226 | Городской округ город Михайловка * | г. Михайловка | строительство газопровода-ввода | ООО "Газпром газораспределение Волгоград" | 34-23-505-68499 | ул.Курская, д.12 | | | | октябрь | 2027 |
| 2227 | Городской округ город Михайловка | г. Михайловка | строительство газопровода-ввода | ООО "Газпром газораспределение Волгоград" | 34-21-505-84934 | ул.Ладожская, д.1 | | | | август | 2023 |
| 2228 | Городской округ город Михайловка * | г. Михайловка | врезка на участке заявителя (нулевая врезка) | ООО "Газпром газораспределение Волгоград" | 34-25-505-59699 | ул.Ленина, д.169 | | | | март | 2025 |
| 2229 | Городской округ город Михайловка | г. Михайловка | строительство газопровода-ввода | ООО "Газпром газораспределение Волгоград" | 34-22-505-90719 | ул.Ленина, д.48а | | | | апрель | 2023 |
| 2230 | Городской округ город Михайловка | г. Михайловка | строительство газопровода-ввода | ООО "Газпром газораспределение Волгоград" | 34-21-505-81000 | ул.Мелиораторов, д.12 | | | | ноябрь | 2023 |
| 2231 | Городской округ город Михайловка | г. Михайловка | строительство газопровода-ввода | ООО "Газпром газораспределение Волгоград" | 34-21-505-80244 | ул.Мелиораторов, д.1а | | | | ноябрь | 2022 |

| № п/п | Муниципальное образование | Наименование населенного пункта | Мероприятия, необходимые для подключения или создания технической возможности подключения домовладений, за исключением домовладений, расположенных в границах территории садоводства | Наименование газораспределительной организации | Код объекта строительства | Адрес домовладения (домовладений), за исключением домовладения (домовладений), расположенного в границах территории садоводства, для которого реализуются мероприятия, необходимые для подключения (улица, номер домовладения) | Адрес домовладения (домовладений), за исключением домовладения (домовладений), расположенного в границах территории садоводства, для которого реализуются мероприятия, необходимые для создания технической возможности его подключения (улица, номер домовладения) | Общее количество домовладений, за исключением домовладений, расположенных в границах территории садоводства, для которых реализуются мероприятия, необходимые для подключения | Общее количество домовладений, за исключением домовладений, расположенных в границах территории садоводства, для которых реализуются мероприятия, необходимые для создания технической возможности их подключения | Срок догазификации | |
|---|---|---|---|---|---|---|---|---|---|---|---|
| | | | | | | | | | | месяц | год |
| 1 | 2 | 3 | 4 | 5 | 6 | 7 | 8 | 9 | 10 | 11 | 12 |
| 2232 | Городской округ город Михайловка | г. Михайловка | строительство газопровода-ввода | ООО "Газпром газораспределение Волгоград" | 34-21-505-84941 | ул.Михайловская, д.47 | | | | октябрь | 2023 |
| 2233 | Городской округ город Михайловка | г. Михайловка | строительство газопровода-ввода | ООО "Газпром газораспределение Волгоград" | 34-21-505-84942 | ул.Михайловская, д.49 | | | | март | 2022 |
| 2234 | Городской округ город Михайловка | г. Михайловка | строительство газопровода-ввода | ООО "Газпром газораспределение Волгоград" | 34-24-505-68498 | ул.Муромская, д.13 | | | | сентябрь | 2024 |
| 2235 | Городской округ город Михайловка | г. Михайловка | строительство газопровода-ввода | ООО "Газпром газораспределение Волгоград" | 34-21-505-83069 | ул.Муромская, д.2 | | | | январь | 2022 |
| 2236 | Городской округ город Михайловка | г. Михайловка | строительство газопровода-ввода | ООО "Газпром газораспределение Волгоград" | 34-21-505-83070 | ул.Нарвская, д.10 | | | | сентябрь | 2022 |
| 2237 | Городской округ город Михайловка | г. Михайловка | строительство газопровода-ввода | ООО "Газпром газораспределение Волгоград" | 34-21-505-81871 | ул.Нарвская, д.12 | | | | апрель | 2023 |
| 2238 | Городской округ город Михайловка | г. Михайловка | строительство газопровода-ввода | ООО "Газпром газораспределение Волгоград" | 34-21-505-79294 | ул.Нарвская, д.2 | | | | сентябрь | 2022 |
| 2239 | Городской округ город Михайловка * | г. Михайловка | строительство газопровода-ввода | ООО "Газпром газораспределение Волгоград" | 34-24-505-68505 | ул.Нарвская, д.32 | | | | январь | 2025 |
| 2240 | Городской округ город Михайловка | г. Михайловка | строительство газопровода-ввода | ООО "Газпром газораспределение Волгоград" | 34-21-505-84945 | ул.Нижегородская, д.17 | | | | март | 2022 |
| 2241 | Городской округ город Михайловка | г. Михайловка | строительство распределительного газопровода | ООО "Газпром газораспределение Волгоград" | 34-22-505-72875 | ул.Новорядская, д.8 | | | | декабрь | 2022 |
| 2242 | Городской округ город Михайловка | г. Михайловка | строительство газопровода-ввода | ООО "Газпром газораспределение Волгоград" | 34-21-505-84949 | ул.Новосельская, д.3 | | | | февраль | 2022 |

| № п/п | Муниципальное образование | Наименование населенного пункта | Мероприятия, необходимые для подключения или создания технической возможности подключения домовладений, за исключением домовладений, расположенных в границах территории садоводства | Наименование газораспределительной организации | Код объекта строительства | Адрес домовладения (домовладений), за исключением домовладения (домовладений), расположенного в границах территории садоводства, для которого реализуются мероприятия, необходимые для подключения (улица, номер домовладения) | Адрес домовладения (домовладений), за исключением домовладения (домовладений), расположенного в границах территории садоводства, для которого реализуются мероприятия, необходимые для создания технической возможности его подключения (улица, номер домовладения) | Общее количество домовладений, за исключением домовладений, расположенных в границах территории садоводства, для которых реализуются мероприятия, необходимые для подключения | Общее количество домовладений, за исключением домовладений, расположенных в границах территории садоводства, для которых реализуются мероприятия, необходимые для создания технической возможности их подключения | Срок догазификации | |
|---|---|---|---|---|---|---|---|---|---|---|---|
| | | | | | | | | | | месяц | год |
| 1 | 2 | 3 | 4 | 5 | 6 | 7 | 8 | 9 | 10 | 11 | 12 |
| 2243 | Городской округ город Михайловка | г. Михайловка | строительство газопровода-ввода | ООО "Газпром газораспределение Волгоград" | 34-21-505-82362 | ул.Новосельская, д.7 | | | | июнь | 2023 |
| 2244 | Городской округ город Михайловка * | г. Михайловка | строительство газопровода-ввода | ООО "Газпром газораспределение Волгоград" | 34-24-505-61447 | ул.Одесская, д.61 | | | | февраль | 2028 |
| 2245 | Городской округ город Михайловка * | г. Михайловка | врезка на участке заявителя (нулевая врезка) | ООО "Газпром газораспределение Волгоград" | 34-24-505-59698 | ул.Одесская, д.63 | | | | ноябрь | 2024 |
| 2246 | Городской округ город Михайловка | г. Михайловка | строительство газопровода-ввода | ООО "Газпром газораспределение Волгоград" | 34-21-505-82360 | ул.Октябрьская, д.25 | | | | июнь | 2022 |
| 2247 | Городской округ город Михайловка * | г. Михайловка | строительство газопровода-ввода | ООО "Газпром газораспределение Волгоград" | 34-24-505-61450 | ул.Парковая, д.8 | | | | декабрь | 2024 |
| 2248 | Городской округ город Михайловка * | г. Михайловка | строительство газопровода-ввода | ООО "Газпром газораспределение Волгоград" | 34-24-505-61448 | ул.Пархоменко, д.61 | | | | январь | 2028 |
| 2249 | Городской округ город Михайловка | г. Михайловка | строительство распределительного газопровода | ООО "Газпром газораспределение Волгоград" | 34-21-505-68495 | ул.Питерская, д.10 | | | | декабрь | 2022 |
| 2250 | Городской округ город Михайловка | г. Михайловка | строительство распределительного газопровода | ООО "Газпром газораспределение Волгоград" | 34-22-505-78516 | ул.Питерская, д.13 | | | | ноябрь | 2022 |
| 2251 | Городской округ город Михайловка | г. Михайловка | строительство распределительного газопровода | ООО "Газпром газораспределение Волгоград" | 34-22-505-72874 | ул.Питерская, д.15 | | | | ноябрь | 2022 |
| 2252 | Городской округ город Михайловка | г. Михайловка | строительство распределительного газопровода | ООО "Газпром газораспределение Волгоград" | 34-22-505-72873 | ул.Питерская, д.19 | | | | декабрь | 2022 |
| 2253 | Городской округ город Михайловка | г. Михайловка | строительство распределительного газопровода | ООО "Газпром газораспределение Волгоград" | 34-21-505-68494 | ул.Питерская, д.25 | | | | декабрь | 2022 |

| № п/п | Муниципальное образование | Наименование населенного пункта | Мероприятия, необходимые для подключения или создания технической возможности подключения домовладений, за исключением домовладений, расположенных в границах территории садоводства | Наименование газораспределительной организации | Код объекта строительства | Адрес домовладения (домовладений), за исключением домовладения (домовладений), расположенного в границах территории садоводства, для которого реализуются мероприятия, необходимые для подключения (улица, номер домовладения) | Адрес домовладения (домовладений), за исключением домовладения (домовладений), расположенного в границах территории садоводства, для которого реализуются мероприятия, необходимые для создания технической возможности его подключения (улица, номер домовладения) | Общее количество домовладений, за исключением домовладений, расположенных в границах территории садоводства, для которых реализуются мероприятия, необходимые для подключения | Общее количество домовладений, за исключением домовладений, расположенных в границах территории садоводства, для которых реализуются мероприятия, необходимые для создания технической возможности их подключения | Срок догазификации | |
|---|---|---|---|---|---|---|---|---|---|---|---|
| | | | | | | | | | | месяц | год |
| 1 | 2 | 3 | 4 | 5 | 6 | 7 | 8 | 9 | 10 | 11 | 12 |
| 2254 | Городской округ город Михайловка | г. Михайловка | строительство распределительного газопровода | ООО "Газпром газораспределение Волгоград" | 34-22-505-73602 | ул.Питерская, д.5 | | | | декабрь | 2022 |
| 2255 | Городской округ город Михайловка | г. Михайловка | строительство газопровода-ввода | ООО "Газпром газораспределение Волгоград" | 34-21-505-80247 | ул.Питерская, д.7 | | | | ноябрь | 2022 |
| 2256 | Городской округ город Михайловка | г. Михайловка | строительство распределительного газопровода | ООО "Газпром газораспределение Волгоград" | 34-22-505-72872 | ул.Питерская, д.8 | | | | декабрь | 2022 |
| 2257 | Городской округ город Михайловка * | г. Михайловка | строительство газопровода-ввода | ООО "Газпром газораспределение Волгоград" | 34-25-505-59697 | ул.Пражская, д.15 | | | | июнь | 2025 |
| 2258 | Городской округ город Михайловка | г. Михайловка | строительство газопровода-ввода | ООО "Газпром газораспределение Волгоград" | 34-21-505-83039 | ул.Проселочная, д.34 | | | | февраль | 2022 |
| 2259 | Городской округ город Михайловка * | г. Михайловка | врезка на участке заявителя (нулевая врезка) | ООО "Газпром газораспределение Волгоград" | 34-24-505-68496 | ул.Речная, д.30 | | | | март | 2028 |
| 2260 | Городской округ город Михайловка * | г. Михайловка | строительство газопровода-ввода | ООО "Газпром газораспределение Волгоград" | 34-24-505-70222 | ул.Сальская, д.21 | | | | май | 2028 |
| 2261 | Городской округ город Михайловка | г. Михайловка | строительство газопровода-ввода | ООО "Газпром газораспределение Волгоград" | 34-22-505-70723 | ул.Сальская, д.29 | | | | апрель | 2024 |
| 2262 | Городской округ город Михайловка * | г. Михайловка | строительство газопровода-ввода | ООО "Газпром газораспределение Волгоград" | 34-25-505-59696 | ул.Сальская, д.9 | | | | апрель | 2025 |
| 2263 | Городской округ город Михайловка * | г. Михайловка | строительство газопровода-ввода | ООО "Газпром газораспределение Волгоград" | 34-25-505-59695 | ул.Саратовский, д.13 | | | | июль | 2025 |
| 2264 | Городской округ город Михайловка | г. Михайловка | строительство газопровода-ввода | ООО "Газпром газораспределение Волгоград" | 34-21-505-79297 | ул.Светлогорская, д.16 | | | | июль | 2022 |

| № п/п | Муниципальное образование | Наименование населенного пункта | Мероприятия, необходимые для подключения или создания технической возможности подключения домовладений, за исключением домовладений, расположенных в границах территории садоводства | Наименование газораспределительной организации | Код объекта строительства | Адрес домовладения (домовладений), за исключением домовладения (домовладений), расположенного в границах территории садоводства, для которого реализуются мероприятия, необходимые для подключения (улица, номер домовладения) | Адрес домовладения (домовладений), за исключением домовладения (домовладений), расположенного в границах территории садоводства, для которого реализуются мероприятия, необходимые для создания технической возможности его подключения (улица, номер домовладения) | Общее количество домовладений, за исключением домовладений, расположенных в границах территории садоводства, для которых реализуются мероприятия, необходимые для подключения | Общее количество домовладений, за исключением домовладений, расположенных в границах территории садоводства, для которых реализуются мероприятия, необходимые для создания технической возможности их подключения | Срок догазификации | |
|---|---|---|---|---|---|---|---|---|---|---|---|
| | | | | | | | | | | месяц | год |
| 1 | 2 | 3 | 4 | 5 | 6 | 7 | 8 | 9 | 10 | 11 | 12 |
| 2265 | Городской округ город Михайловка | г. Михайловка | строительство газопровода-ввода | ООО "Газпром газораспределение Волгоград" | 34-21-505-80999 | ул.Светлогорская, д.7 | | | | ноябрь | 2023 |
| 2266 | Городской округ город Михайловка | г. Михайловка | строительство газопровода-ввода | ООО "Газпром газораспределение Волгоград" | 34-22-505-76870 | ул.Себряковская, д.45 | | | | январь | 2022 |
| 2267 | Городской округ город Михайловка * | г. Михайловка | строительство газопровода-ввода | ООО "Газпром газораспределение Волгоград" | 34-24-505-61449 | ул.Сибирская, д.33а | | | | ноябрь | 2024 |
| 2268 | Городской округ город Михайловка | г. Михайловка | строительство газопровода-ввода | ООО "Газпром газораспределение Волгоград" | 34-21-505-81875 | ул.Славянская, д.2 | | | | апрель | 2023 |
| 2269 | Городской округ город Михайловка | г. Михайловка | строительство газопровода-ввода | ООО "Газпром газораспределение Волгоград" | 34-21-505-81002 | ул.Славянская, д.32 | | | | февраль | 2024 |
| 2270 | Городской округ город Михайловка | г. Михайловка | строительство газопровода-ввода | ООО "Газпром газораспределение Волгоград" | 34-21-505-81001 | ул.Славянская, д.41 | | | | декабрь | 2023 |
| 2271 | Городской округ город Михайловка | г. Михайловка | строительство газопровода-ввода | ООО "Газпром газораспределение Волгоград" | 34-22-505-70725 | ул.Слободская, д.1 | | | | ноябрь | 2023 |
| 2272 | Городской округ город Михайловка | г. Михайловка | строительство газопровода-ввода | ООО "Газпром газораспределение Волгоград" | 34-22-505-70721 | ул.Снежинская, д.1 | | | | март | 2024 |
| 2273 | Городской округ город Михайловка | г. Михайловка | врезка на участке заявителя (нулевая врезка) | ООО "Газпром газораспределение Волгоград" | 34-22-505-76242 | ул.Спартановская, д.21 | | | | март | 2022 |
| 2274 | Городской округ город Михайловка | г. Михайловка | строительство газопровода-ввода | ООО "Газпром газораспределение Волгоград" | 34-21-505-81468 | ул.Спартановская, д.25 | | | | июль | 2023 |
| 2275 | Городской округ город Михайловка | г. Михайловка | строительство газопровода-ввода | ООО "Газпром газораспределение Волгоград" | 34-21-505-82819 | ул.Спартановская, д.37 | | | | ноябрь | 2023 |

| № п/п | Муниципальное образование | Наименование населенного пункта | Мероприятия, необходимые для подключения или создания технической возможности подключения домовладений, за исключением домовладений, расположенных в границах территории садоводства | Наименование газораспределительной организации | Код объекта строительства | Адрес домовладения (домовладений), за исключением домовладения (домовладений), расположенного в границах территории садоводства, для которого реализуются мероприятия, необходимые для подключения (улица, номер домовладения) | Адрес домовладения (домовладений), за исключением домовладения (домовладений), расположенного в границах территории садоводства, для которого реализуются мероприятия, необходимые для создания технической возможности его подключения (улица, номер домовладения) | Общее количество домовладений, за исключением домовладений, расположенных в границах территории садоводства, для которых реализуются мероприятия, необходимые для подключения | Общее количество домовладений, за исключением домовладений, расположенных в границах территории садоводства, для которых реализуются мероприятия, необходимые для создания технической возможности их подключения | Срок догазификации | |
|---|---|---|---|---|---|---|---|---|---|---|---|
| | | | | | | | | | | месяц | год |
| 1 | 2 | 3 | 4 | 5 | 6 | 7 | 8 | 9 | 10 | 11 | 12 |
| 2276 | Городской округ город Михайловка | г. Михайловка | строительство газопровода-ввода | ООО "Газпром газораспределение Волгоград" | 34-22-505-90726 | ул.Строителей, д.28д | | | | сентябрь | 2023 |
| 2277 | Городской округ город Михайловка | г. Михайловка | строительство газопровода-ввода | ООО "Газпром газораспределение Волгоград" | 34-21-505-81869 | ул.Строителей, д.38 | | | | март | 2023 |
| 2278 | Городской округ город Михайловка | г. Михайловка | строительство газопровода-ввода | ООО "Газпром газораспределение Волгоград" | 34-21-505-79293 | ул.Стройная, д.92 | | | | август | 2022 |
| 2279 | Городской округ город Михайловка | г. Михайловка | строительство газопровода-ввода | ООО "Газпром газораспределение Волгоград" | 34-22-505-70724 | ул.Тверская, д.2 | | | | декабрь | 2023 |
| 2280 | Городской округ город Михайловка | г. Михайловка | строительство газопровода-ввода | ООО "Газпром газораспределение Волгоград" | 34-21-505-81467 | ул.Тверская, д.20 | | | | июль | 2023 |
| 2281 | Городской округ город Михайловка * | г. Михайловка | строительство газопровода-ввода | ООО "Газпром газораспределение Волгоград" | 34-25-505-59694 | ул.Тернового, д.32 | | | | июль | 2025 |
| 2282 | Городской округ город Михайловка | г. Михайловка | строительство газопровода-ввода | ООО "Газпром газораспределение Волгоград" | 34-21-505-82361 | ул.Тюменская, д.20 | | | | июнь | 2022 |
| 2283 | Городской округ город Михайловка | г. Михайловка | строительство газопровода-ввода | ООО "Газпром газораспределение Волгоград" | 34-21-505-80240 | ул.Харьковская, д.22 | | | | декабрь | 2023 |
| 2284 | Городской округ город Михайловка | г. Михайловка | строительство газопровода-ввода | ООО "Газпром газораспределение Волгоград" | 34-21-505-80245 | ул.Харьковская, д.82 | | | | ноябрь | 2022 |
| 2285 | Городской округ город Михайловка * | г. Михайловка | строительство газопровода-ввода | ООО "Газпром газораспределение Волгоград" | 34-24-505-68503 | ул.Царицынская, д.6 | | | | декабрь | 2024 |
| 2286 | Городской округ город Михайловка * | г. Михайловка | строительство газопровода-ввода | ООО "Газпром газораспределение Волгоград" | 34-25-505-57285 | ул.Целинная, д.24а | | | | сентябрь | 2025 |

| № п/п | Муниципальное образование | Наименование населенного пункта | Мероприятия, необходимые для подключения или создания технической возможности подключения домовладений, за исключением домовладений, расположенных в границах территории садоводства | Наименование газораспределительной организации | Код объекта строительства | Адрес домовладения (домовладений), за исключением домовладения (домовладений), расположенного в границах территории садоводства, для которого реализуются мероприятия, необходимые для подключения (улица, номер домовладения) | Адрес домовладения (домовладений), за исключением домовладения (домовладений), расположенного в границах территории садоводства, для которого реализуются мероприятия, необходимые для создания технической возможности его подключения (улица, номер домовладения) | Общее количество домовладений, за исключением домовладений, расположенных в границах территории садоводства, для которых реализуются мероприятия, необходимые для подключения | Общее количество домовладений, за исключением домовладений, расположенных в границах территории садоводства, для которых реализуются мероприятия, необходимые для создания технической возможности их подключения | Срок догазификации | |
|---|---|---|---|---|---|---|---|---|---|---|---|
| | | | | | | | | | | месяц | год |
| 1 | 2 | 3 | 4 | 5 | 6 | 7 | 8 | 9 | 10 | 11 | 12 |
| 2287 | Городской округ город Михайловка | г. Михайловка | строительство газопровода-ввода | ООО "Газпром газораспределение Волгоград" | 34-21-505-82363 | ул.Целинная, д.72а | | | | июнь | 2022 |
| 2288 | Городской округ город Михайловка | г. Михайловка | строительство газопровода-ввода | ООО "Газпром газораспределение Волгоград" | 34-21-505-81466 | ул.Черниговская, д.11 | | | | январь | 2024 |
| 2289 | Городской округ город Михайловка | г. Михайловка | строительство газопровода-ввода | ООО "Газпром газораспределение Волгоград" | 34-21-505-83180 | ул.Черниговская, д.3 | | | | март | 2022 |
| 2290 | Городской округ город Михайловка | г. Михайловка | строительство газопровода-ввода | ООО "Газпром газораспределение Волгоград" | 34-21-505-81873 | ул.Шоссейная, д.17 | | | | март | 2023 |
| 2291 | Городской округ город Михайловка | г. Михайловка | строительство газопровода-ввода | ООО "Газпром газораспределение Волгоград" | 34-21-505-81870 | ул.Шоссейная, д.20 | | | | март | 2023 |
| 2292 | Городской округ город Михайловка | г. Михайловка | строительство газопровода-ввода | ООО "Газпром газораспределение Волгоград" | 34-21-505-84937 | ул.Шоссейная, д.23 | | | | декабрь | 2022 |
| 2293 | Городской округ город Михайловка | г. Михайловка | строительство газопровода-ввода | ООО "Газпром газораспределение Волгоград" | 34-22-505-90721 | ул.Юбилейная, д.7 | | | | август | 2023 |
| 2294 | Городской округ город Михайловка * | г. Михайловка | врезка на участке заявителя (нулевая врезка) | ООО "Газпром газораспределение Волгоград" | 34-24-505-61445 | ул.Ясные Зори, д.11 | | | | ноябрь | 2024 |
| 2295 | Городской округ город Михайловка | г. Михайловка | строительство газопровода-ввода | ООО "Газпром газораспределение Волгоград" | 34-21-505-82820 | ул.Ясные Зори, д.28а | | | | март | 2022 |
| 2296 | Городской округ город Михайловка | п.Отрадное | строительство газопровода-ввода | ООО "Газпром газораспределение Волгоград" | 34-21-505-85050 | пер.Луговой, д.2 | | 19 | | февраль | 2022 |
| 2297 | Городской округ город Михайловка | п.Отрадное | строительство газопровода-ввода | ООО "Газпром газораспределение Волгоград" | 34-21-505-85045 | пер.Луговой, д.4 | | | | февраль | 2023 |

| № п/п | Муниципальное образование | Наименование населенного пункта | Мероприятия, необходимые для подключения или создания технической возможности подключения домовладений, за исключением домовладений, расположенных в границах территории садоводства | Наименование газораспределительной организации | Код объекта строительства | Адрес домовладения (домовладений), за исключением домовладения (домовладений), расположенного в границах территории садоводства, для которого реализуются мероприятия, необходимые для подключения (улица, номер домовладения) | Адрес домовладения (домовладений), за исключением домовладения (домовладений), расположенного в границах территории садоводства, для которого реализуются мероприятия, необходимые для создания технической возможности его подключения (улица, номер домовладения) | Общее количество домовладений, за исключением домовладений, расположенных в границах территории садоводства, для которых реализуются мероприятия, необходимые для подключения | Общее количество домовладений, за исключением домовладений, расположенных в границах территории садоводства, для которых реализуются мероприятия, необходимые для создания технической возможности их подключения | Срок догазификации | |
|---|---|---|---|---|---|---|---|---|---|---|---|
| | | | | | | | | | | месяц | год |
| 1 | 2 | 3 | 4 | 5 | 6 | 7 | 8 | 9 | 10 | 11 | 12 |
| 2298 | Городской округ город Михайловка | п.Отрадное | строительство газопровода-ввода | ООО "Газпром газораспределение Волгоград" | 34-21-505-85044 | пер.Луговой, д.6 | | | | февраль | 2022 |
| 2299 | Городской округ город Михайловка | п.Отрадное | строительство распределительного газопровода | ООО "Газпром газораспределение Волгоград" | 34-22-505-78517 | пер.Садовый, д.7 | | | | декабрь | 2022 |
| 2300 | Городской округ город Михайловка * | п.Отрадное | строительство газопровода-ввода | ООО "Газпром газораспределение Волгоград" | 34-25-505-57284 | ул.Виноградная, д.18 | | | | ноябрь | 2025 |
| 2301 | Городской округ город Михайловка | п.Отрадное | строительство газопровода-ввода | ООО "Газпром газораспределение Волгоград" | 34-21-505-79286 | ул.Гагарина, д.5 | | | | август | 2022 |
| 2302 | Городской округ город Михайловка | п.Отрадное | строительство газопровода-ввода | ООО "Газпром газораспределение Волгоград" | 34-21-505-80997 | ул.Грейдерная, д.14 | | | | февраль | 2024 |
| 2303 | Городской округ город Михайловка | п.Отрадное | строительство газопровода-ввода | ООО "Газпром газораспределение Волгоград" | 34-21-505-85043 | ул.Донская, д.12а | | | | март | 2022 |
| 2304 | Городской округ город Михайловка * | п.Отрадное | строительство газопровода-ввода | ООО "Газпром газораспределение Волгоград" | 34-24-505-68493 | ул.Мелиораторов, д.11 | | | | июль | 2028 |
| 2305 | Городской округ город Михайловка | п.Отрадное | строительство газопровода-ввода | ООО "Газпром газораспределение Волгоград" | 34-21-505-80234 | ул.Подгорная, д.3 | | | | декабрь | 2023 |
| 2306 | Городской округ город Михайловка | п.Отрадное | строительство газопровода-ввода | ООО "Газпром газораспределение Волгоград" | 34-21-505-85049 | ул.Российская, д.10 | | | | апрель | 2022 |
| 2307 | Городской округ город Михайловка | п.Отрадное | строительство газопровода-ввода | ООО "Газпром газораспределение Волгоград" | 34-21-505-85046 | ул.Российская, д.17 | | | | апрель | 2022 |
| 2308 | Городской округ город Михайловка | п.Отрадное | строительство газопровода-ввода | ООО "Газпром газораспределение Волгоград" | 34-21-505-82370 | ул.Российская, д.19 | | | | апрель | 2022 |

| № п/п | Муниципальное образование | Наименование населенного пункта | Мероприятия, необходимые для подключения или создания технической возможности подключения домовладений, за исключением домовладений, расположенных в границах территории садоводства | Наименование газораспределительной организации | Код объекта строительства | Адрес домовладения (домовладений), за исключением домовладения (домовладений), расположенного в границах территории садоводства, для которого реализуются мероприятия, необходимые для подключения (улица, номер домовладения) | Адрес домовладения (домовладений), за исключением домовладения (домовладений), расположенного в границах территории садоводства, для которого реализуются мероприятия, необходимые для создания технической возможности его подключения (улица, номер домовладения) | Общее количество домовладений, за исключением домовладений, расположенных в границах территории садоводства, для которых реализуются мероприятия, необходимые для подключения | Общее количество домовладений, за исключением домовладений, расположенных в границах территории садоводства, для которых реализуются мероприятия, необходимые для создания технической возможности их подключения | Срок догазификации | |
|---|---|---|---|---|---|---|---|---|---|---|---|
| | | | | | | | | | | месяц | год |
| 1 | 2 | 3 | 4 | 5 | 6 | 7 | 8 | 9 | 10 | 11 | 12 |
| 2309 | Городской округ город Михайловка | п.Отрадное | строительство газопровода-ввода | ООО "Газпром газораспределение Волгоград" | 34-21-505-85047 | ул.Российская, д.23 | | | | май | 2022 |
| 2310 | Городской округ город Михайловка | п.Отрадное | строительство распределительного газопровода | ООО "Газпром газораспределение Волгоград" | 34-22-505-78199 | ул.Российская, д.43 | | | | декабрь | 2022 |
| 2311 | Городской округ город Михайловка | п.Отрадное | строительство газопровода-ввода | ООО "Газпром газораспределение Волгоград" | 34-21-505-81866 | ул.Садовая, д.12 | | | | ноябрь | 2022 |
| 2312 | Городской округ город Михайловка | п.Отрадное | строительство газопровода-ввода | ООО "Газпром газораспределение Волгоград" | 34-21-505-80996 | ул.Стадионная, д.26 | | | | декабрь | 2023 |
| 2313 | Городской округ город Михайловка * | п.Отрадное | строительство газопровода-ввода | ООО "Газпром газораспределение Волгоград" | 34-23-505-70219 | ул.Стадионная, д.7 | | | | август | 2027 |
| 2314 | Городской округ город Михайловка | п.Отрадное | строительство газопровода-ввода | ООО "Газпром газораспределение Волгоград" | 34-21-505-82369 | ул.Стадионная, д.9 | | | | июнь | 2022 |
| 2315 | Городской округ город Михайловка | п.Отрадное | строительство распределительного газопровода | ООО "Газпром газораспределение Волгоград" | 34-22-505-72876 | ул.Целинная, д.2 | | | | ноябрь | 2022 |
| 2316 | Городской округ город Михайловка | п.Отрадное | строительство распределительного газопровода | ООО "Газпром газораспределение Волгоград" | 34-22-505-72877 | ул.Целинная, д.6 | | | | апрель | 2023 |
| 2317 | Городской округ город Михайловка | п.Отрадное | строительство газопровода-ввода | ООО "Газпром газораспределение Волгоград" | 34-21-505-81463 | ул.Чекунова, д.19 | | | | декабрь | 2022 |
| 2318 | Городской округ город Михайловка | п.Реконструкция | врезка на участке заявителя (нулевая врезка) | ООО "Газпром газораспределение Волгоград" | 34-22-505-68491 | пер.Парковый, д.1 | | 5 | | август | 2023 |
| 2319 | Городской округ город Михайловка | п.Реконструкция | строительство газопровода-ввода | ООО "Газпром газораспределение Волгоград" | 34-22-505-90730 | ул.Грейдерная, д.1а | | | | декабрь | 2023 |

| № п/п | Муниципальное образование | Наименование населенного пункта | Мероприятия, необходимые для подключения или создания технической возможности подключения домовладений, за исключением домовладений, расположенных в границах территории садоводства | Наименование газораспределительной организации | Код объекта строительства | Адрес домовладения (домовладений), за исключением домовладения (домовладений), расположенного в границах территории садоводства, для которого реализуются мероприятия, необходимые для подключения (улица, номер домовладения) | Адрес домовладения (домовладений), за исключением домовладения (домовладений), расположенного в границах территории садоводства, для которого реализуются мероприятия, необходимые для создания технической возможности его подключения (улица, номер домовладения) | Общее количество домовладений, за исключением домовладений, расположенных в границах территории садоводства, для которых реализуются мероприятия, необходимые для подключения | Общее количество домовладений, за исключением домовладений, расположенных в границах территории садоводства, для которых реализуются мероприятия, необходимые для создания технической возможности их подключения | Срок догазификации | |
|---|---|---|---|---|---|---|---|---|---|---|---|
| | | | | | | | | | | месяц | год |
| 1 | 2 | 3 | 4 | 5 | 6 | 7 | 8 | 9 | 10 | 11 | 12 |
| 2320 | Городской округ город Михайловка * | п.Реконструкция | строительство газопровода-ввода | ООО "Газпром газораспределение Волгоград" | 34-24-505-68492 | ул.Комсомольская, д.13 | | | | декабрь | 2024 |
| 2321 | Городской округ город Михайловка | п.Реконструкция | врезка на участке заявителя (нулевая врезка) | ООО "Газпром газораспределение Волгоград" | 34-22-505-68490 | ул.Первомайская, д.21 | | | | август | 2023 |
| 2322 | Городской округ город Михайловка | п.Реконструкция | врезка на участке заявителя (нулевая врезка) | ООО "Газпром газораспределение Волгоград" | 34-22-505-76068 | ул.Первомайская, д.21/3 | | | | март | 2022 |
| 2323 | Городской округ город Михайловка | п.Реконструкция | строительство распределительного газопровода | ООО "Газпром газораспределение Волгоград" | 34-22-505-72968 | ул.Садовая, д.6 | | | | декабрь | 2022 |
| 2324 | Городской округ город Михайловка | пгт. Себрово | строительство газопровода-ввода | ООО "Газпром газораспределение Волгоград" | 34-21-505-83074 | ул.Краснодарская, д.55а | | 1 | | март | 2022 |
| 2325 | Городской округ город Михайловка | с.Сидоры | строительство газопровода-ввода | ООО "Газпром газораспределение Волгоград" | 34-21-505-81562 | ул.Ленина, д.19 | | 5 | | сентябрь | 2023 |
| 2326 | Городской округ город Михайловка | с.Сидоры | строительство газопровода-ввода | ООО "Газпром газораспределение Волгоград" | 34-21-505-81170 | ул.Ленина, д.72 | | | | сентябрь | 2023 |
| 2327 | Городской округ город Михайловка | с.Сидоры | строительство газопровода-ввода | ООО "Газпром газораспределение Волгоград" | 34-21-505-87046 | ул.Набережная, д.38а | | | | февраль | 2022 |
| 2328 | Городской округ город Михайловка | с.Сидоры | строительство газопровода-ввода | ООО "Газпром газораспределение Волгоград" | 34-21-505-87050 | ул.Набережная, д.39а | | | | январь | 2022 |
| 2329 | Городской округ город Михайловка | с.Сидоры | строительство газопровода-ввода | ООО "Газпром газораспределение Волгоград" | 34-21-505-87051 | ул.Пролетарская, д.15а | | | | апрель | 2022 |
| 2330 | Городской округ город Михайловка * | с.Сидоры | строительство газопровода-ввода | ООО "Газпром газораспределение Волгоград" | 34-25-505-59693 | ул.Школьная, д.22а | | | | январь | 2025 |

| № п/п | Муниципальное образование | Наименование населенного пункта | Мероприятия, необходимые для подключения или создания технической возможности подключения домовладений, за исключением домовладений, расположенных в границах территории садоводства | Наименование газораспределительной организации | Код объекта строительства | Адрес домовладения (домовладений), за исключением домовладения (домовладений), расположенного в границах территории садоводства, для которого реализуются мероприятия, необходимые для подключения (улица, номер домовладения) | Адрес домовладения (домовладений), за исключением домовладения (домовладений), расположенного в границах территории садоводства, для которого реализуются мероприятия, необходимые для создания технической возможности его подключения (улица, номер домовладения) | Общее количество домовладений, за исключением домовладений, расположенных в границах территории садоводства, для которых реализуются мероприятия, необходимые для подключения | Общее количество домовладений, за исключением домовладений, расположенных в границах территории садоводства, для которых реализуются мероприятия, необходимые для создания технической возможности их подключения | Срок догазификации | |
|---|---|---|---|---|---|---|---|---|---|---|---|
| | | | | | | | | | | месяц | год |
| 1 | 2 | 3 | 4 | 5 | 6 | 7 | 8 | 9 | 10 | 11 | 12 |
| 2331 | Городской округ город Михайловка | с.Староселье | строительство газопровода-ввода | ООО "Газпром газораспределение Волгоград" | 34-21-505-84835 | пер.Вишневый, д.11 | | 8 | | март | 2022 |
| 2332 | Городской округ город Михайловка * | с.Староселье | строительство газопровода-ввода | ООО "Газпром газораспределение Волгоград" | 34-25-505-58089 | пер.Вишневый, д.4а | | | | май | 2025 |
| 2333 | Городской округ город Михайловка | с.Староселье | строительство газопровода-ввода | ООО "Газпром газораспределение Волгоград" | 34-21-505-82357 | ул.Крайняя, д.2 | | | | май | 2022 |
| 2334 | Городской округ город Михайловка | с.Староселье | строительство газопровода-ввода | ООО "Газпром газораспределение Волгоград" | 34-21-505-82818 | ул.Михайловская, д.12 | | | | март | 2022 |
| 2335 | Городской округ город Михайловка * | с.Староселье | строительство газопровода-ввода | ООО "Газпром газораспределение Волгоград" | 34-25-505-57944 | ул.Михайловская, д.3 | | | | сентябрь | 2025 |
| 2336 | Городской округ город Михайловка | с.Староселье | строительство газопровода-ввода | ООО "Газпром газораспределение Волгоград" | 34-21-505-84832 | ул.Михайловская, д.5 | | | | май | 2023 |
| 2337 | Городской округ город Михайловка | с.Староселье | строительство газопровода-ввода | ООО "Газпром газораспределение Волгоград" | 34-23-505-69082 | ул.Михайловская, д.5а | | | | апрель | 2024 |
| 2338 | Городской округ город Михайловка * | с.Староселье | строительство газопровода-ввода | ООО "Газпром газораспределение Волгоград" | 34-24-505-69081 | ул.Речная, д.22 | | | | июль | 2028 |
| 2339 | Городской округ город Михайловка | с.Староселье | врезка на участке заявителя (нулевая врезка) | ООО "Газпром газораспределение Волгоград" | 34-22-505-76064 | ул.Степная, д.27 | | | | февраль | 2022 |
| 2340 | Городской округ город Михайловка | с.Староселье | строительство газопровода-ввода | ООО "Газпром газораспределение Волгоград" | 34-21-505-84836 | ул.Степная, д.30 | | | | январь | 2022 |
| 2341 | Городской округ город Михайловка * | с.Староселье | строительство газопровода-ввода | ООО "Газпром газораспределение Волгоград" | 34-24-505-61446 | ул.Степная, д.39 | | | | февраль | 2028 |

| № п/п | Муниципальное образование | Наименование населенного пункта | Мероприятия, необходимые для подключения или создания технической возможности подключения домовладений, за исключением домовладений, расположенных в границах территории садоводства | Наименование газораспределительной организации | Код объекта строительства | Адрес домовладения (домовладений), за исключением домовладения (домовладений), расположенного в границах территории садоводства, для которого реализуются мероприятия, необходимые для подключения (улица, номер домовладения) | Адрес домовладения (домовладений), за исключением домовладения (домовладений), расположенного в границах территории садоводства, для которого реализуются мероприятия, необходимые для создания технической возможности его подключения (улица, номер домовладения) | Общее количество домовладений, за исключением домовладений, расположенных в границах территории садоводства, для которых реализуются мероприятия, необходимые для подключения | Общее количество домовладений, за исключением домовладений, расположенных в границах территории садоводства, для которых реализуются мероприятия, необходимые для создания технической возможности их подключения | Срок догазификации | |
|---|---|---|---|---|---|---|---|---|---|---|---|
| | | | | | | | | | | месяц | год |
| 1 | 2 | 3 | 4 | 5 | 6 | 7 | 8 | 9 | 10 | 11 | 12 |
| 2342 | Городской округ город Михайловка * | с.Староселье | строительство газопровода-ввода | ООО "Газпром газораспределение Волгоград" | 34-24-505-68489 | ул.Степная, д.65 | | | | февраль | 2028 |
| 2343 | Городской округ город Михайловка | с.Староселье | строительство газопровода-ввода | ООО "Газпром газораспределение Волгоград" | 34-21-505-84833 | ул.Украинская, д.14а | | | | март | 2022 |
| 2344 | Городской округ город Михайловка | ст-ца Арчединская | строительство газопровода-ввода | ООО "Газпром газораспределение Волгоград" | 34-21-505-87053 | Проезд 1-й, д.1 | | 3 | | август | 2022 |
| 2345 | Городской округ город Михайловка | ст-ца Арчединская | строительство газопровода-ввода | ООО "Газпром газораспределение Волгоград" | 34-21-505-87060 | ул.Ленина, д.59 | | | | июнь | 2022 |
| 2346 | Городской округ город Михайловка | ст-ца Арчединская | строительство газопровода-ввода | ООО "Газпром газораспределение Волгоград" | 34-23-505-70322 | ул.Садовая, д.8 | | | | март | 2024 |
| 2347 | Городской округ город Михайловка | ст-ца Етеревская | строительство газопровода-ввода | ООО "Газпром газораспределение Волгоград" | 34-22-505-70716 | пер.Ольховый, д.2 | | 32 | | февраль | 2024 |
| 2348 | Городской округ город Михайловка | ст-ца Етеревская | строительство газопровода-ввода | ООО "Газпром газораспределение Волгоград" | 34-21-505-84896 | ул.Красная, д.11 | | | | июль | 2022 |
| 2349 | Городской округ город Михайловка | ст-ца Етеревская | строительство газопровода-ввода | ООО "Газпром газораспределение Волгоград" | 34-21-505-84899 | ул.Красная, д.38 | | | | февраль | 2022 |
| 2350 | Городской округ город Михайловка | ст-ца Етеревская | строительство газопровода-ввода | ООО "Газпром газораспределение Волгоград" | 34-22-505-70717 | ул.Краснопартизанская, д.1 | | | | март | 2024 |
| 2351 | Городской округ город Михайловка | ст-ца Етеревская | строительство газопровода-ввода | ООО "Газпром газораспределение Волгоград" | 34-24-505-68488 | ул.Краснопартизанская, д.2 | | | | ноябрь | 2022 |
| 2352 | Городской округ город Михайловка | ст-ца Етеревская | строительство газопровода-ввода | ООО "Газпром газораспределение Волгоград" | 34-21-505-84907 | ул.Ленинская, д.1 | | | | декабрь | 2023 |

| № п/п | Муниципальное образование | Наименование населенного пункта | Мероприятия, необходимые для подключения или создания технической возможности подключения домовладений, за исключением домовладений, расположенных в границах территории садоводства | Наименование газораспределительной организации | Код объекта строительства | Адрес домовладения (домовладений), за исключением домовладения (домовладений), расположенного в границах территории садоводства, для которого реализуются мероприятия, необходимые для подключения (улица, номер домовладения) | Адрес домовладения (домовладений), за исключением домовладения (домовладений), расположенного в границах территории садоводства, для которого реализуются мероприятия, необходимые для создания технической возможности его подключения (улица, номер домовладения) | Общее количество домовладений, за исключением домовладений, расположенных в границах территории садоводства, для которых реализуются мероприятия, необходимые для подключения | Общее количество домовладений, за исключением домовладений, расположенных в границах территории садоводства, для которых реализуются мероприятия, необходимые для создания технической возможности их подключения | Срок догазификации | |
|---|---|---|---|---|---|---|---|---|---|---|---|
| | | | | | | | | | | месяц | год |
| 1 | 2 | 3 | 4 | 5 | 6 | 7 | 8 | 9 | 10 | 11 | 12 |
| 2353 | Городской округ город Михайловка | ст-ца Етеревская | строительство газопровода-ввода | ООО "Газпром газораспределение Волгоград" | 34-21-505-84908 | ул.Ленинская, д.16 | | | | январь | 2022 |
| 2354 | Городской округ город Михайловка | ст-ца Етеревская | строительство газопровода-ввода | ООО "Газпром газораспределение Волгоград" | 34-21-505-79290 | ул.Ленинская, д.18 | | | | август | 2023 |
| 2355 | Городской округ город Михайловка | ст-ца Етеревская | строительство газопровода-ввода | ООО "Газпром газораспределение Волгоград" | 34-21-505-84912 | ул.Ленинская, д.22 | | | | август | 2022 |
| 2356 | Городской округ город Михайловка | ст-ца Етеревская | строительство газопровода-ввода | ООО "Газпром газораспределение Волгоград" | 34-21-505-79291 | ул.Ленинская, д.24 | | | | август | 2022 |
| 2357 | Городской округ город Михайловка | ст-ца Етеревская | строительство газопровода-ввода | ООО "Газпром газораспределение Волгоград" | 34-21-505-81868 | ул.Ленинская, д.32 | | | | сентябрь | 2023 |
| 2358 | Городской округ город Михайловка | ст-ца Етеревская | строительство газопровода-ввода | ООО "Газпром газораспределение Волгоград" | 34-21-505-83068 | ул.Ленинская, д.60 | | | | февраль | 2022 |
| 2359 | Городской округ город Михайловка | ст-ца Етеревская | строительство газопровода-ввода | ООО "Газпром газораспределение Волгоград" | 34-21-505-79292 | ул.Ленинская, д.7 | | | | июль | 2022 |
| 2360 | Городской округ город Михайловка | ст-ца Етеревская | строительство газопровода-ввода | ООО "Газпром газораспределение Волгоград" | 34-21-505-82358 | ул.Ленинская, д.9 | | | | май | 2022 |
| 2361 | Городской округ город Михайловка | ст-ца Етеревская | строительство газопровода-ввода | ООО "Газпром газораспределение Волгоград" | 34-21-505-84909 | ул.Лесная, д.5 | | | | январь | 2022 |
| 2362 | Городской округ город Михайловка | ст-ца Етеревская | строительство газопровода-ввода | ООО "Газпром газораспределение Волгоград" | 34-21-505-87056 | ул.Лесная, д.9 | | | | январь | 2022 |
| 2363 | Городской округ город Михайловка * | ст-ца Етеревская | строительство газопровода-ввода | ООО "Газпром газораспределение Волгоград" | 34-24-505-70220 | ул.Мира, д.31 | | | | март | 2028 |

| № п/п | Муниципальное образование | Наименование населенного пункта | Мероприятия, необходимые для подключения или создания технической возможности подключения домовладений, за исключением домовладений, расположенных в границах территории садоводства | Наименование газораспределительной организации | Код объекта строительства | Адрес домовладения (домовладений), за исключением домовладения (домовладений), расположенного в границах территории садоводства, для которого реализуются мероприятия, необходимые для подключения (улица, номер домовладения) | Адрес домовладения (домовладений), за исключением домовладения (домовладений), расположенного в границах территории садоводства, для которого реализуются мероприятия, необходимые для создания технической возможности его подключения (улица, номер домовладения) | Общее количество домовладений, за исключением домовладений, расположенных в границах территории садоводства, для которых реализуются мероприятия, необходимые для подключения | Общее количество домовладений, за исключением домовладений, расположенных в границах территории садоводства, для которых реализуются мероприятия, необходимые для создания технической возможности их подключения | Срок догазификации | |
|---|---|---|---|---|---|---|---|---|---|---|---|
| | | | | | | | | | | месяц | год |
| 1 | 2 | 3 | 4 | 5 | 6 | 7 | 8 | 9 | 10 | 11 | 12 |
| 2364 | Городской округ город Михайловка | ст-ца Етеревская | строительство газопровода-ввода | ООО "Газпром газораспределение Волгоград" | 34-21-505-84891 | ул.Мира, д.32 | | | | июнь | 2022 |
| 2365 | Городской округ город Михайловка | ст-ца Етеревская | строительство газопровода-ввода | ООО "Газпром газораспределение Волгоград" | 34-21-505-84904 | ул.Мира, д.5 | | | | январь | 2022 |
| 2366 | Городской округ город Михайловка | ст-ца Етеревская | врезка на участке заявителя (нулевая врезка) | ООО "Газпром газораспределение Волгоград" | 34-22-505-75529 | ул.Мира, д.53 | | | | апрель | 2022 |
| 2367 | Городской округ город Михайловка | ст-ца Етеревская | строительство газопровода-ввода | ООО "Газпром газораспределение Волгоград" | 34-21-505-84889 | ул.Мира, д.67 | | | | январь | 2022 |
| 2368 | Городской округ город Михайловка | ст-ца Етеревская | строительство газопровода-ввода | ООО "Газпром газораспределение Волгоград" | 34-21-505-83067 | ул.Мира, д.7 | | | | январь | 2022 |
| 2369 | Городской округ город Михайловка | ст-ца Етеревская | строительство газопровода-ввода | ООО "Газпром газораспределение Волгоград" | 34-21-505-87057 | ул.Мира, д.7а | | | | январь | 2022 |
| 2370 | Городской округ город Михайловка | ст-ца Етеревская | строительство газопровода-ввода | ООО "Газпром газораспределение Волгоград" | 34-24-505-68487 | ул.Мира, д.8 | | | | сентябрь | 2024 |
| 2371 | Городской округ город Михайловка | ст-ца Етеревская | врезка на участке заявителя (нулевая врезка) | ООО "Газпром газораспределение Волгоград" | 34-22-505-72907 | ул.Молодежная, д.11 | | | | ноябрь | 2023 |
| 2372 | Городской округ город Михайловка | ст-ца Етеревская | строительство газопровода-ввода | ООО "Газпром газораспределение Волгоград" | 34-22-505-70718 | ул.Октябрьская, д.12 | | | | декабрь | 2023 |
| 2373 | Городской округ город Михайловка | ст-ца Етеревская | врезка на участке заявителя (нулевая врезка) | ООО "Газпром газораспределение Волгоград" | 34-22-505-71322 | ул.Октябрьская, д.3 | | | | октябрь | 2023 |
| 2374 | Городской округ город Михайловка | ст-ца Етеревская | строительство газопровода-ввода | ООО "Газпром газораспределение Волгоград" | 34-21-505-84901 | ул.Песочная, д.9 | | | | август | 2022 |

| № п/п | Муниципальное образование | Наименование населенного пункта | Мероприятия, необходимые для подключения или создания технической возможности подключения домовладений, за исключением домовладений, расположенных в границах территории садоводства | Наименование газораспределительной организации | Код объекта строительства | Адрес домовладения (домовладений), за исключением домовладения (домовладений), расположенного в границах территории садоводства, для которого реализуются мероприятия, необходимые для подключения (улица, номер домовладения) | Адрес домовладения (домовладений), за исключением домовладения (домовладений), расположенного в границах территории садоводства, для которого реализуются мероприятия, необходимые для создания технической возможности его подключения (улица, номер домовладения) | Общее количество домовладений, за исключением домовладений, расположенных в границах территории садоводства, для которых реализуются мероприятия, необходимые для подключения | Общее количество домовладений, за исключением домовладений, расположенных в границах территории садоводства, для которых реализуются мероприятия, необходимые для создания технической возможности их подключения | Срок догазификации | |
|---|---|---|---|---|---|---|---|---|---|---|---|
| | | | | | | | | | | месяц | год |
| 1 | 2 | 3 | 4 | 5 | 6 | 7 | 8 | 9 | 10 | 11 | 12 |
| 2375 | Городской округ город Михайловка | ст-ца Етеревская | строительство газопровода-ввода | ООО "Газпром газораспределение Волгоград" | 34-21-505-84906 | ул.Приозерная, д.4 | | | | июль | 2022 |
| 2376 | Городской округ город Михайловка | ст-ца Етеревская | строительство газопровода-ввода | ООО "Газпром газораспределение Волгоград" | 34-22-505-90732 | ул.Приозерная, д.8 | | | | июль | 2023 |
| 2377 | Городской округ город Михайловка * | ст-ца Етеревская | строительство газопровода-ввода | ООО "Газпром газораспределение Волгоград" | 34-24-505-69083 | ул.Приозерная, д.9 | | | | июль | 2028 |
| 2378 | Городской округ город Михайловка | ст-ца Етеревская | строительство газопровода-ввода | ООО "Газпром газораспределение Волгоград" | 34-21-505-84910 | ул.Советская, д.10 | | | | июль | 2022 |
| 2379 | Городской округ город Михайловка | ст-ца Етеревская | строительство газопровода-ввода | ООО "Газпром газораспределение Волгоград" | 34-21-505-81465 | ул.Советская, д.15 | | | | август | 2023 |
| 2380 | Городской округ город Михайловка | ст-ца Етеревская | врезка на участке заявителя (нулевая врезка) | ООО "Газпром газораспределение Волгоград" | 34-22-505-78214 | ул.Школьная, д.7 | | | | май | 2023 |
| 2381 | Городской округ город Михайловка | х.Абрамов | строительство распределительного газопровода | ООО "Газпром газораспределение Волгоград" | 34-22-505-72813 | ул.Полевая, д.4 | | 2 | | август | 2022 |
| 2382 | Городской округ город Михайловка * | х.Абрамов | строительство газопровода-ввода | ООО "Газпром газораспределение Волгоград" | 34-24-505-68486 | ул.Пустынная, д.2 | | | | январь | 2026 |
| 2383 | Городской округ город Михайловка | х.Абрамов | строительство газопровода-ввода | ООО "Газпром газораспределение Волгоград" | 34-22-505-90733 | ул.Сенокосная, д.1 | | | | декабрь | 2023 |
| 2384 | Городской округ город Михайловка * | х.Абрамов | строительство газопровода-ввода | ООО "Газпром газораспределение Волгоград" | 34-24-505-68917 | ул.Советская, д.40 | | | | июль | 2028 |
| 2385 | Городской округ город Михайловка | х.Безымянка | строительство газопровода-ввода | ООО "Газпром газораспределение Волгоград" | 34-21-505-80252 | ул.Болотная, д.2а | | 4 | | ноябрь | 2023 |

| № п/п | Муниципальное образование | Наименование населенного пункта | Мероприятия, необходимые для подключения или создания технической возможности подключения домовладений, за исключением домовладений, расположенных в границах территории садоводства | Наименование газораспределительной организации | Код объекта строительства | Адрес домовладения (домовладений), за исключением домовладения (домовладений), расположенного в границах территории садоводства, для которого реализуются мероприятия, необходимые для подключения (улица, номер домовладения) | Адрес домовладения (домовладений), за исключением домовладения (домовладений), расположенного в границах территории садоводства, для которого реализуются мероприятия, необходимые для создания технической возможности его подключения (улица, номер домовладения) | Общее количество домовладений, за исключением домовладений, расположенных в границах территории садоводства, для которых реализуются мероприятия, необходимые для подключения | Общее количество домовладений, за исключением домовладений, расположенных в границах территории садоводства, для которых реализуются мероприятия, необходимые для создания технической возможности их подключения | Срок догазификации | |
|---|---|---|---|---|---|---|---|---|---|---|---|
| | | | | | | | | | | месяц | год |
| 1 | 2 | 3 | 4 | 5 | 6 | 7 | 8 | 9 | 10 | 11 | 12 |
| 2386 | Городской округ город Михайловка | х.Безымянка | строительство газопровода-ввода | ООО "Газпром газораспределение Волгоград" | 34-21-505-81003 | ул.Гоголя, д.5а | | | | февраль | 2024 |
| 2387 | Городской округ город Михайловка | х.Безымянка | строительство газопровода-ввода | ООО "Газпром газораспределение Волгоград" | 34-21-505-81472 | ул.Заречная, д.26а | | | | декабрь | 2022 |
| 2388 | Городской округ город Михайловка | х.Безымянка | строительство газопровода-ввода | ООО "Газпром газораспределение Волгоград" | 34-21-505-84990 | ул.Набережная, д.23А | | | | сентябрь | 2022 |
| 2389 | Городской округ город Михайловка | х.Большая Глушица | врезка на участке заявителя (нулевая врезка) | ООО "Газпром газораспределение Волгоград" | 34-22-505-68485 | ул.Грейдерная, д.22 | | 11 | | март | 2022 |
| 2390 | Городской округ город Михайловка | х.Большая Глушица | строительство газопровода-ввода | ООО "Газпром газораспределение Волгоград" | 34-21-505-79648 | ул.Грейдерная, д.24 | | | | декабрь | 2023 |
| 2391 | Городской округ город Михайловка | х.Большая Глушица | строительство газопровода-ввода | ООО "Газпром газораспределение Волгоград" | 34-21-505-87041 | ул.Грейдерная, д.27 | | | | август | 2022 |
| 2392 | Городской округ город Михайловка | х.Большая Глушица | строительство газопровода-ввода | ООО "Газпром газораспределение Волгоград" | 34-21-505-82599 | ул.Грейдерная, д.39 | | | | июнь | 2022 |
| 2393 | Городской округ город Михайловка | х.Большая Глушица | строительство газопровода-ввода | ООО "Газпром газораспределение Волгоград" | 34-21-505-79645 | ул.Грейдерная, д.44 | | | | июль | 2023 |
| 2394 | Городской округ город Михайловка | х.Большая Глушица | строительство газопровода-ввода | ООО "Газпром газораспределение Волгоград" | 34-21-505-79647 | ул.Грейдерная, д.60 | | | | август | 2022 |
| 2395 | Городской округ город Михайловка | х.Большая Глушица | строительство газопровода-ввода | ООО "Газпром газораспределение Волгоград" | 34-21-505-82936 | ул.Грейдерная, д.7 | | | | февраль | 2022 |
| 2396 | Городской округ город Михайловка | х.Большая Глушица | строительство распределительного газопровода | ООО "Газпром газораспределение Волгоград" | 34-21-505-87044 | ул.Лесная, д.4 | | | | февраль | 2022 |

| № п/п | Муниципальное образование | Наименование населенного пункта | Мероприятия, необходимые для подключения или создания технической возможности подключения домовладений, за исключением домовладений, расположенных в границах территории садоводства | Наименование газораспределительной организации | Код объекта строительства | Адрес домовладения (домовладений), за исключением домовладения (домовладений), расположенного в границах территории садоводства, для которого реализуются мероприятия, необходимые для подключения (улица, номер домовладения) | Адрес домовладения (домовладений), за исключением домовладения (домовладений), расположенного в границах территории садоводства, для которого реализуются мероприятия, необходимые для создания технической возможности его подключения (улица, номер домовладения) | Общее количество домовладений, за исключением домовладений, расположенных в границах территории садоводства, для которых реализуются мероприятия, необходимые для подключения | Общее количество домовладений, за исключением домовладений, расположенных в границах территории садоводства, для которых реализуются мероприятия, необходимые для создания технической возможности их подключения | Срок догазификации | |
|---|---|---|---|---|---|---|---|---|---|---|---|
| | | | | | | | | | | месяц | год |
| 1 | 2 | 3 | 4 | 5 | 6 | 7 | 8 | 9 | 10 | 11 | 12 |
| 2397 | Городской округ город Михайловка | х.Большая Глушица | строительство газопровода-ввода | ООО "Газпром газораспределение Волгоград" | 34-21-505-87039 | ул.Садовая, д.1 | | | | март | 2023 |
| 2398 | Городской округ город Михайловка | х.Большая Глушица | строительство газопровода-ввода | ООО "Газпром газораспределение Волгоград" | 34-21-505-87040 | ул.Садовая, д.13 | | | | июль | 2022 |
| 2399 | Городской округ город Михайловка | х.Большая Глушица | строительство газопровода-ввода | ООО "Газпром газораспределение Волгоград" | 34-21-505-79646 | ул.Садовая, д.3 | | | | июль | 2022 |
| 2400 | Городской округ город Михайловка | х.Большой | строительство газопровода-ввода | ООО "Газпром газораспределение Волгоград" | 34-21-505-85022 | ул.Димитрова, д.7 | | 8 | | май | 2022 |
| 2401 | Городской округ город Михайловка | х.Большой | строительство газопровода-ввода | ООО "Газпром газораспределение Волгоград" | 34-24-505-68482 | ул.Ленина, д.4 | | | | сентябрь | 2024 |
| 2402 | Городской округ город Михайловка | х.Большой | строительство газопровода-ввода | ООО "Газпром газораспределение Волгоград" | 34-24-505-68483 | ул.Ленина, д.5 | | | | сентябрь | 2024 |
| 2403 | Городской округ город Михайловка | х.Большой | строительство газопровода-ввода | ООО "Газпром газораспределение Волгоград" | 34-21-505-81004 | ул.Октябрьская, д.20 | | | | декабрь | 2023 |
| 2404 | Городской округ город Михайловка * | х.Большой | строительство газопровода-ввода | ООО "Газпром газораспределение Волгоград" | 34-24-505-68484 | ул.Октябрьская, д.45 | | | | ноябрь | 2024 |
| 2405 | Городской округ город Михайловка | х.Большой | строительство газопровода-ввода | ООО "Газпром газораспределение Волгоград" | 34-21-505-81876 | ул.Первомайская, д.18 | | | | декабрь | 2022 |
| 2406 | Городской округ город Михайловка * | х.Большой | строительство газопровода-ввода | ООО "Газпром газораспределение Волгоград" | 34-23-505-70228 | ул.Первомайская, д.7 | | | | декабрь | 2024 |
| 2407 | Городской округ город Михайловка | х.Большой | строительство газопровода-ввода | ООО "Газпром газораспределение Волгоград" | 34-21-505-85015 | ул.Чапаева, д.11 | | | | июнь | 2022 |

| № п/п | Муниципальное образование | Наименование населенного пункта | Мероприятия, необходимые для подключения или создания технической возможности подключения домовладений, за исключением домовладений, расположенных в границах территории садоводства | Наименование газораспределительной организации | Код объекта строительства | Адрес домовладения (домовладений), за исключением домовладения (домовладений), расположенного в границах территории садоводства, для которого реализуются мероприятия, необходимые для подключения (улица, номер домовладения) | Адрес домовладения (домовладений), за исключением домовладения (домовладений), расположенного в границах территории садоводства, для которого реализуются мероприятия, необходимые для создания технической возможности его подключения (улица, номер домовладения) | Общее количество домовладений, за исключением домовладений, расположенных в границах территории садоводства, для которых реализуются мероприятия, необходимые для подключения | Общее количество домовладений, за исключением домовладений, расположенных в границах территории садоводства, для которых реализуются мероприятия, необходимые для создания технической возможности их подключения | Срок догазификации | |
|---|---|---|---|---|---|---|---|---|---|---|---|
| | | | | | | | | | | месяц | год |
| 1 | 2 | 3 | 4 | 5 | 6 | 7 | 8 | 9 | 10 | 11 | 12 |
| 2408 | Городской округ город Михайловка | х.Большой | врезка на участке заявителя (нулевая врезка) | ООО "Газпром газораспределение Волгоград" | 34-22-505-71217 | ул.Чапаева, д.12 | | | | январь | 2024 |
| 2409 | Городской округ город Михайловка | х.Большой | строительство газопровода-ввода | ООО "Газпром газораспределение Волгоград" | 34-22-505-70728 | ул.Чапаева, д.4 | | | | январь | 2024 |
| 2410 | Городской округ город Михайловка * | х.Большой Орешкин | строительство газопровода-ввода | ООО "Газпром газораспределение Волгоград" | 34-24-505-61109 | ул.Степная, д.5 | | 1 | | январь | 2028 |
| 2411 | Городской округ город Михайловка | х.Глинище | врезка на участке заявителя (нулевая врезка) | ООО "Газпром газораспределение Волгоград" | 34-22-505-72815 | ул.Советская, д.15 | | 3 | | декабрь | 2023 |
| 2412 | Городской округ город Михайловка | х.Глинище | строительство газопровода-ввода | ООО "Газпром газораспределение Волгоград" | 34-21-505-80239 | ул.Советская, д.26 | | | | декабрь | 2023 |
| 2413 | Городской округ город Михайловка | х.Глинище | врезка на участке заявителя (нулевая врезка) | ООО "Газпром газораспределение Волгоград" | 34-22-505-72814 | ул.Фрунзе, д.8 | | | | декабрь | 2023 |
| 2414 | Городской округ город Михайловка | х.Демочкин | строительство распределительного газопровода | ООО "Газпром газораспределение Волгоград" | 34-22-505-78518 | пер.Луговой, д.1 | | 24 | | апрель | 2023 |
| 2415 | Городской округ город Михайловка | х.Демочкин | строительство распределительного газопровода | ООО "Газпром газораспределение Волгоград" | 34-21-505-69783 | пер.Луговой, д.4 | | | | ноябрь | 2022 |
| 2416 | Городской округ город Михайловка | х.Демочкин | строительство распределительного газопровода | ООО "Газпром газораспределение Волгоград" | 34-22-505-72878 | пер.Луговой, д.6 | | | | март | 2024 |
| 2417 | Городской округ город Михайловка | х.Демочкин | строительство распределительного газопровода | ООО "Газпром газораспределение Волгоград" | 34-22-505-72879 | пер.Луговой, д.8 | | | | ноябрь | 2022 |
| 2418 | Городской округ город Михайловка | х.Демочкин | строительство распределительного газопровода | ООО "Газпром газораспределение Волгоград" | 34-22-505-78201 | пер.Степной, д.2 | | | | декабрь | 2022 |

| № п/п | Муниципальное образование | Наименование населенного пункта | Мероприятия, необходимые для подключения или создания технической возможности подключения домовладений, за исключением домовладений, расположенных в границах территории садоводства | Наименование газораспределительной организации | Код объекта строительства | Адрес домовладения (домовладений), за исключением домовладения (домовладений), расположенного в границах территории садоводства, для которого реализуются мероприятия, необходимые для подключения (улица, номер домовладения) | Адрес домовладения (домовладений), за исключением домовладения (домовладений), расположенного в границах территории садоводства, для которого реализуются мероприятия, необходимые для создания технической возможности его подключения (улица, номер домовладения) | Общее количество домовладений, за исключением домовладений, расположенных в границах территории садоводства, для которых реализуются мероприятия, необходимые для подключения | Общее количество домовладений, за исключением домовладений, расположенных в границах территории садоводства, для которых реализуются мероприятия, необходимые для создания технической возможности их подключения | Срок догазификации | |
|---|---|---|---|---|---|---|---|---|---|---|---|
| | | | | | | | | | | месяц | год |
| 1 | 2 | 3 | 4 | 5 | 6 | 7 | 8 | 9 | 10 | 11 | 12 |
| 2419 | Городской округ город Михайловка | х.Демочкин | строительство распределительного газопровода | ООО "Газпром газораспределение Волгоград" | 34-22-505-68479 | пер.Степной, д.4 | | | | декабрь | 2022 |
| 2420 | Городской округ город Михайловка | х.Демочкин | врезка на участке заявителя (нулевая врезка) | ООО "Газпром газораспределение Волгоград" | 34-24-505-68481 | ул.Дачная, д.1 | | | | август | 2024 |
| 2421 | Городской округ город Михайловка | х.Демочкин | строительство газопровода-ввода | ООО "Газпром газораспределение Волгоград" | 34-21-505-80253 | ул.Дачная, д.13 | | | | ноябрь | 2023 |
| 2422 | Городской округ город Михайловка | х.Демочкин | строительство газопровода-ввода | ООО "Газпром газораспределение Волгоград" | 34-21-505-84998 | ул.Дачная, д.9 | | | | март | 2022 |
| 2423 | Городской округ город Михайловка | х.Демочкин | строительство газопровода-ввода | ООО "Газпром газораспределение Волгоград" | 34-21-505-80257 | ул.Ленина, д.21 | | | | декабрь | 2022 |
| 2424 | Городской округ город Михайловка * | х.Демочкин | строительство газопровода-ввода | ООО "Газпром газораспределение Волгоград" | 34-25-505-57943 | ул.Ленина, д.23 | | | | август | 2025 |
| 2425 | Городской округ город Михайловка | х.Демочкин | строительство газопровода-ввода | ООО "Газпром газораспределение Волгоград" | 34-21-505-80255 | ул.Ленина, д.33 | | | | ноябрь | 2023 |
| 2426 | Городской округ город Михайловка | х.Демочкин | строительство газопровода-ввода | ООО "Газпром газораспределение Волгоград" | 34-23-505-69085 | ул.Ленина, д.43б | | | | апрель | 2024 |
| 2427 | Городской округ город Михайловка | х.Демочкин | строительство газопровода-ввода | ООО "Газпром газораспределение Волгоград" | 34-21-505-85002 | ул.Ленина, д.48 | | | | январь | 2022 |
| 2428 | Городской округ город Михайловка | х.Демочкин | строительство газопровода-ввода | ООО "Газпром газораспределение Волгоград" | 34-21-505-80256 | ул.Ленина, д.49 | | | | декабрь | 2022 |
| 2429 | Городской округ город Михайловка * | х.Демочкин | строительство газопровода-ввода | ООО "Газпром газораспределение Волгоград" | 34-24-505-70226 | ул.Ленина, д.54а | | | | июнь | 2028 |

| № п/п | Муниципальное образование | Наименование населенного пункта | Мероприятия, необходимые для подключения или создания технической возможности подключения домовладений, за исключением домовладений, расположенных в границах территории садоводства | Наименование газораспределительной организации | Код объекта строительства | Адрес домовладения (домовладений), за исключением домовладения (домовладений), расположенного в границах территории садоводства, для которого реализуются мероприятия, необходимые для подключения (улица, номер домовладения) | Адрес домовладения (домовладений), за исключением домовладения (домовладений), расположенного в границах территории садоводства, для которого реализуются мероприятия, необходимые для создания технической возможности его подключения (улица, номер домовладения) | Общее количество домовладений, за исключением домовладений, расположенных в границах территории садоводства, для которых реализуются мероприятия, необходимые для подключения | Общее количество домовладений, за исключением домовладений, расположенных в границах территории садоводства, для которых реализуются мероприятия, необходимые для создания технической возможности их подключения | Срок догазификации | |
|---|---|---|---|---|---|---|---|---|---|---|---|
| | | | | | | | | | | месяц | год |
| 1 | 2 | 3 | 4 | 5 | 6 | 7 | 8 | 9 | 10 | 11 | 12 |
| 2430 | Городской округ город Михайловка | х.Демочкин | строительство газопровода-ввода | ООО "Газпром газораспределение Волгоград" | 34-21-505-85009 | ул.Ленина, д.57 | | | | декабрь | 2022 |
| 2431 | Городской округ город Михайловка | х.Демочкин | строительство газопровода-ввода | ООО "Газпром газораспределение Волгоград" | 34-21-505-85008 | ул.Ленина, д.58 | | | | август | 2023 |
| 2432 | Городской округ город Михайловка | х.Демочкин | строительство газопровода-ввода | ООО "Газпром газораспределение Волгоград" | 34-21-505-85004 | ул.Ленина, д.60 | | | | июль | 2022 |
| 2433 | Городской округ город Михайловка | х.Демочкин | строительство газопровода-ввода | ООО "Газпром газораспределение Волгоград" | 34-21-505-85005 | ул.Ленина, д.68 | | | | июль | 2022 |
| 2434 | Городской округ город Михайловка | х.Демочкин | строительство газопровода-ввода | ООО "Газпром газораспределение Волгоград" | 34-21-505-85003 | ул.Ленина, д.68а | | | | июль | 2022 |
| 2435 | Городской округ город Михайловка | х.Демочкин | строительство газопровода-ввода | ООО "Газпром газораспределение Волгоград" | 34-21-505-80254 | ул.Ленина, д.72 | | | | октябрь | 2022 |
| 2436 | Городской округ город Михайловка | х.Демочкин | строительство газопровода-ввода | ООО "Газпром газораспределение Волгоград" | 34-22-505-70727 | ул.Ленина, д.73а | | | | март | 2024 |
| 2437 | Городской округ город Михайловка * | х.Демочкин | строительство газопровода-ввода | ООО "Газпром газораспределение Волгоград" | 34-24-505-68480 | ул.Ленина, д.75 | | | | апрель | 2028 |
| 2438 | Городской округ город Михайловка | х.Демочкин | строительство газопровода-ввода | ООО "Газпром газораспределение Волгоград" | 34-21-505-80258 | ул.Ленина, д.76 | | | | ноябрь | 2022 |
| 2439 | Городской округ город Михайловка | х.Демочкин | строительство газопровода-ввода | ООО "Газпром газораспределение Волгоград" | 34-21-505-85001 | ул.Ленина, д.81 | | | | июль | 2022 |
| 2440 | Городской округ город Михайловка | х.Демочкин | строительство газопровода-ввода | ООО "Газпром газораспределение Волгоград" | 34-22-505-90734 | ул.Речная, д.1 | | | | февраль | 2024 |

| № п/п | Муниципальное образование | Наименование населенного пункта | Мероприятия, необходимые для подключения или создания технической возможности подключения домовладений, за исключением домовладений, расположенных в границах территории садоводства | Наименование газораспределительной организации | Код объекта строительства | Адрес домовладения (домовладений), за исключением домовладения (домовладений), расположенного в границах территории садоводства, для которого реализуются мероприятия, необходимые для подключения (улица, номер домовладения) | Адрес домовладения (домовладений), за исключением домовладения (домовладений), расположенного в границах территории садоводства, для которого реализуются мероприятия, необходимые для создания технической возможности его подключения (улица, номер домовладения) | Общее количество домовладений, за исключением домовладений, расположенных в границах территории садоводства, для которых реализуются мероприятия, необходимые для подключения | Общее количество домовладений, за исключением домовладений, расположенных в границах территории садоводства, для которых реализуются мероприятия, необходимые для создания технической возможности их подключения | Срок догазификации | |
|---|---|---|---|---|---|---|---|---|---|---|---|
| | | | | | | | | | | месяц | год |
| 1 | 2 | 3 | 4 | 5 | 6 | 7 | 8 | 9 | 10 | 11 | 12 |
| 2441 | Городской округ город Михайловка | х.Ильменский 2-й | строительство газопровода-ввода | ООО "Газпром газораспределение Волгоград" | 34-21-505-84993 | пер.Центральный, д.1 | | 6 | | июль | 2022 |
| 2442 | Городской округ город Михайловка | х.Ильменский 2-й | строительство газопровода-ввода | ООО "Газпром газораспределение Волгоград" | 34-21-505-84995 | ул.Кооперативная, д.3 | | | | апрель | 2022 |
| 2443 | Городской округ город Михайловка | х.Ильменский 2-й | строительство газопровода-ввода | ООО "Газпром газораспределение Волгоград" | 34-21-505-84992 | ул.Кооперативная, д.8 | | | | июль | 2022 |
| 2444 | Городской округ город Михайловка | х.Ильменский 2-й | строительство газопровода-ввода | ООО "Газпром газораспределение Волгоград" | 34-23-505-68468 | ул.Молодежная, д.5 | | | | июль | 2024 |
| 2445 | Городской округ город Михайловка | х.Ильменский 2-й | строительство газопровода-ввода | ООО "Газпром газораспределение Волгоград" | 34-21-505-84994 | ул.Центральная, д.10 | | | | сентябрь | 2023 |
| 2446 | Городской округ город Михайловка | х.Ильменский 2-й | строительство газопровода-ввода | ООО "Газпром газораспределение Волгоград" | 34-22-505-70726 | ул.Центральная, д.2а | | | | февраль | 2024 |
| 2447 | Городской округ город Михайловка * | х.Ильменский-1 | строительство газопровода-ввода | ООО "Газпром газораспределение Волгоград" | 34-24-505-61117 | пер.Глухой, д.3 | | 69 | | февраль | 2028 |
| 2448 | Городской округ город Михайловка | х.Ильменский-1 | врезка на участке заявителя (нулевая врезка) | ООО "Газпром газораспределение Волгоград" | 34-24-505-61127 | пер.Короткий, д.4 | | | | октябрь | 2024 |
| 2449 | Городской округ город Михайловка * | х.Ильменский-1 | врезка на участке заявителя (нулевая врезка) | ООО "Газпром газораспределение Волгоград" | 34-24-505-61121 | ул.Лермонтова, д.3 | | | | ноябрь | 2024 |
| 2450 | Городской округ город Михайловка * | х.Ильменский-1 | врезка на участке заявителя (нулевая врезка) | ООО "Газпром газораспределение Волгоград" | 34-24-505-61129 | ул.Лермонтова, д.4 | | | | ноябрь | 2024 |
| 2451 | Городской округ город Михайловка | х.Ильменский-1 | врезка на участке заявителя (нулевая врезка) | ООО "Газпром газораспределение Волгоград" | 34-24-505-61124 | ул.Лермонтова, д.6 | | | | октябрь | 2024 |

| № п/п | Муниципальное образование | Наименование населенного пункта | Мероприятия, необходимые для подключения или создания технической возможности подключения домовладений, за исключением домовладений, расположенных в границах территории садоводства | Наименование газораспределительной организации | Код объекта строительства | Адрес домовладения (домовладений), за исключением домовладения (домовладений), расположенного в границах территории садоводства, для которого реализуются мероприятия, необходимые для подключения (улица, номер домовладения) | Адрес домовладения (домовладений), за исключением домовладения (домовладений), расположенного в границах территории садоводства, для которого реализуются мероприятия, необходимые для создания технической возможности его подключения (улица, номер домовладения) | Общее количество домовладений, за исключением домовладений, расположенных в границах территории садоводства, для которых реализуются мероприятия, необходимые для подключения | Общее количество домовладений, за исключением домовладений, расположенных в границах территории садоводства, для которых реализуются мероприятия, необходимые для создания технической возможности их подключения | Срок догазификации | |
|---|---|---|---|---|---|---|---|---|---|---|---|
| | | | | | | | | | | месяц | год |
| 1 | 2 | 3 | 4 | 5 | 6 | 7 | 8 | 9 | 10 | 11 | 12 |
| 2452 | Городской округ город Михайловка * | х.Ильменский-1 | врезка на участке заявителя (нулевая врезка) | ООО "Газпром газораспределение Волгоград" | 34-25-505-57283 | пер.Садовый, д.2 | | | | январь | 2025 |
| 2453 | Городской округ город Михайловка * | х.Ильменский-1 | врезка на участке заявителя (нулевая врезка) | ООО "Газпром газораспределение Волгоград" | 34-24-505-61118 | ул.Горького, д.5 | | | | декабрь | 2024 |
| 2454 | Городской округ город Михайловка * | х.Ильменский-1 | врезка на участке заявителя (нулевая врезка) | ООО "Газпром газораспределение Волгоград" | 34-24-505-61119 | ул.Горького, д.8 | | | | декабрь | 2024 |
| 2455 | Городской округ город Михайловка * | х.Ильменский-1 | врезка на участке заявителя (нулевая врезка) | ООО "Газпром газораспределение Волгоград" | 34-24-505-61122 | ул.Калинина, д.10 | | | | ноябрь | 2024 |
| 2456 | Городской округ город Михайловка * | х.Ильменский-1 | строительство газопровода-ввода | ООО "Газпром газораспределение Волгоград" | 34-24-505-61116 | ул.Лермонтова, д.2б | | | | февраль | 2028 |
| 2457 | Городской округ город Михайловка | х.Ильменский-1 | врезка на участке заявителя (нулевая врезка) | ООО "Газпром газораспределение Волгоград" | 34-24-505-68476 | ул.Лермонтова, д.8 | | | | октябрь | 2024 |
| 2458 | Городской округ город Михайловка * | х.Ильменский-1 | врезка на участке заявителя (нулевая врезка) | ООО "Газпром газораспределение Волгоград" | 34-24-505-61120 | ул.Луговая, д.1 | | | | ноябрь | 2024 |
| 2459 | Городской округ город Михайловка | х.Ильменский-1 | врезка на участке заявителя (нулевая врезка) | ООО "Газпром газораспределение Волгоград" | 34-24-505-68477 | ул.Луговая, д.8 | | | | октябрь | 2024 |
| 2460 | Городской округ город Михайловка | х.Ильменский-1 | врезка на участке заявителя (нулевая врезка) | ООО "Газпром газораспределение Волгоград" | 34-24-505-68475 | ул.Поперечная, д.12 | | | | октябрь | 2024 |
| 2461 | Городской округ город Михайловка * | х.Ильменский-1 | врезка на участке заявителя (нулевая врезка) | ООО "Газпром газораспределение Волгоград" | 34-24-505-68478 | ул.Поперечная, д.15 | | | | июль | 2025 |
| 2462 | Городской округ город Михайловка | х.Ильменский-1 | врезка на участке заявителя (нулевая врезка) | ООО "Газпром газораспределение Волгоград" | 34-24-505-68474 | ул.Поперечная, д.2 | | | | октябрь | 2024 |

| № п/п | Муниципальное образование | Наименование населенного пункта | Мероприятия, необходимые для подключения или создания технической возможности подключения домовладений, за исключением домовладений, расположенных в границах территории садоводства | Наименование газораспределительной организации | Код объекта строительства | Адрес домовладения (домовладений), за исключением домовладения (домовладений), расположенного в границах территории садоводства, для которого реализуются мероприятия, необходимые для подключения (улица, номер домовладения) | Адрес домовладения (домовладений), за исключением домовладения (домовладений), расположенного в границах территории садоводства, для которого реализуются мероприятия, необходимые для создания технической возможности его подключения (улица, номер домовладения) | Общее количество домовладений, за исключением домовладений, расположенных в границах территории садоводства, для которых реализуются мероприятия, необходимые для подключения | Общее количество домовладений, за исключением домовладений, расположенных в границах территории садоводства, для которых реализуются мероприятия, необходимые для создания технической возможности их подключения | Срок догазификации | |
|---|---|---|---|---|---|---|---|---|---|---|---|
| | | | | | | | | | | месяц | год |
| 1 | 2 | 3 | 4 | 5 | 6 | 7 | 8 | 9 | 10 | 11 | 12 |
| 2463 | Городской округ город Михайловка | х.Ильменский-1 | врезка на участке заявителя (нулевая врезка) | ООО "Газпром газораспределение Волгоград" | 34-24-505-61128 | ул.Поперечная, д.20 | | | | октябрь | 2024 |
| 2464 | Городской округ город Михайловка | х.Ильменский-1 | врезка на участке заявителя (нулевая врезка) | ООО "Газпром газораспределение Волгоград" | 34-24-505-68473 | ул.Поперечная, д.4 | | | | октябрь | 2024 |
| 2465 | Городской округ город Михайловка | х.Ильменский-1 | врезка на участке заявителя (нулевая врезка) | ООО "Газпром газораспределение Волгоград" | 34-24-505-61982 | ул.Поперечная, д.5 | | | | октябрь | 2024 |
| 2466 | Городской округ город Михайловка * | х.Ильменский-1 | врезка на участке заявителя (нулевая врезка) | ООО "Газпром газораспределение Волгоград" | 34-26-505-59643 | ул.Поперечная, д.8 | | | | июль | 2025 |
| 2467 | Городской округ город Михайловка | х.Ильменский-1 | врезка на участке заявителя (нулевая врезка) | ООО "Газпром газораспределение Волгоград" | 34-24-505-68472 | ул.Продольная, д.1 | | | | октябрь | 2024 |
| 2468 | Городской округ город Михайловка * | х.Ильменский-1 | врезка на участке заявителя (нулевая врезка) | ООО "Газпром газораспределение Волгоград" | 34-24-505-61126 | ул.Центральная, д.16 | | | | ноябрь | 2024 |
| 2469 | Городской округ город Михайловка | х.Ильменский-1 | врезка на участке заявителя (нулевая врезка) | ООО "Газпром газораспределение Волгоград" | 34-24-505-68471 | ул.Центральная, д.17 | | | | октябрь | 2024 |
| 2470 | Городской округ город Михайловка | х.Ильменский-1 | врезка на участке заявителя (нулевая врезка) | ООО "Газпром газораспределение Волгоград" | 34-24-505-61125 | ул.Центральная, д.19 | | | | октябрь | 2024 |
| 2471 | Городской округ город Михайловка * | х.Ильменский-1 | врезка на участке заявителя (нулевая врезка) | ООО "Газпром газораспределение Волгоград" | 34-26-505-59629 | ул.Центральная, д.21 | | | | июль | 2025 |
| 2472 | Городской округ город Михайловка * | х.Ильменский-1 | врезка на участке заявителя (нулевая врезка) | ООО "Газпром газораспределение Волгоград" | 34-25-505-57955 | ул.Центральная, д.23 | | | | июнь | 2025 |
| 2473 | Городской округ город Михайловка * | х.Ильменский-1 | врезка на участке заявителя (нулевая врезка) | ООО "Газпром газораспределение Волгоград" | 34-25-505-57969 | ул.Центральная, д.25 | | | | июнь | 2025 |

| № п/п | Муниципальное образование | Наименование населенного пункта | Мероприятия, необходимые для подключения или создания технической возможности подключения домовладений, за исключением домовладений, расположенных в границах территории садоводства | Наименование газораспределительной организации | Код объекта строительства | Адрес домовладения (домовладений), за исключением домовладения (домовладений), расположенного в границах территории садоводства, для которого реализуются мероприятия, необходимые для подключения (улица, номер домовладения) | Адрес домовладения (домовладений), за исключением домовладения (домовладений), расположенного в границах территории садоводства, для которого реализуются мероприятия, необходимые для создания технической возможности его подключения (улица, номер домовладения) | Общее количество домовладений, за исключением домовладений, расположенных в границах территории садоводства, для которых реализуются мероприятия, необходимые для подключения | Общее количество домовладений, за исключением домовладений, расположенных в границах территории садоводства, для которых реализуются мероприятия, необходимые для создания технической возможности их подключения | Срок догазификации | |
|---|---|---|---|---|---|---|---|---|---|---|---|
| | | | | | | | | | | месяц | год |
| 1 | 2 | 3 | 4 | 5 | 6 | 7 | 8 | 9 | 10 | 11 | 12 |
| 2474 | Городской округ город Михайловка * | х.Ильменский-1 | врезка на участке заявителя (нулевая врезка) | ООО "Газпром газораспределение Волгоград" | 34-24-505-61123 | ул.Центральная, д.27 | | | | ноябрь | 2024 |
| 2475 | Городской округ город Михайловка | х.Ильменский-1 | врезка на участке заявителя (нулевая врезка) | ООО "Газпром газораспределение Волгоград" | 34-24-505-68470 | ул.Центральная, д.32 | | | | октябрь | 2024 |
| 2476 | Городской округ город Михайловка | х.Ильменский-1 | врезка на участке заявителя (нулевая врезка) | ООО "Газпром газораспределение Волгоград" | 34-24-505-68469 | ул.Чапаева, д.2 | | | | октябрь | 2024 |
| 2477 | Городской округ город Михайловка * | х.Ильменский-1 | врезка на участке заявителя (нулевая врезка) | ООО "Газпром газораспределение Волгоград" | 34-26-505-59692 | ул.Горького, д.1 | | | | май | 2026 |
| 2478 | Городской округ город Михайловка * | х.Ильменский-1 | врезка на участке заявителя (нулевая врезка) | ООО "Газпром газораспределение Волгоград" | 34-26-505-59691 | ул.Горького, д.11 | | | | май | 2026 |
| 2479 | Городской округ город Михайловка * | х.Ильменский-1 | врезка на участке заявителя (нулевая врезка) | ООО "Газпром газораспределение Волгоград" | 34-26-505-59690 | ул.Горького, д.12 | | | | май | 2026 |
| 2480 | Городской округ город Михайловка * | х.Ильменский-1 | врезка на участке заявителя (нулевая врезка) | ООО "Газпром газораспределение Волгоград" | 34-26-505-59689 | ул.Горького, д.3 | | | | май | 2026 |
| 2481 | Городской округ город Михайловка * | х.Ильменский-1 | врезка на участке заявителя (нулевая врезка) | ООО "Газпром газораспределение Волгоград" | 34-26-505-59687 | ул.Горького, д.6 | | | | май | 2026 |
| 2482 | Городской округ город Михайловка * | х.Ильменский-1 | врезка на участке заявителя (нулевая врезка) | ООО "Газпром газораспределение Волгоград" | 34-26-505-59685 | ул.Горького, д.9 | | | | май | 2026 |
| 2483 | Городской округ город Михайловка * | х.Ильменский-1 | врезка на участке заявителя (нулевая врезка) | ООО "Газпром газораспределение Волгоград" | 34-26-505-59683 | ул.Калинина, д.5 | | | | июнь | 2026 |
| 2484 | Городской округ город Михайловка * | х.Ильменский-1 | врезка на участке заявителя (нулевая врезка) | ООО "Газпром газораспределение Волгоград" | 34-26-505-59682 | ул.Калинина, д.6 | | | | июнь | 2026 |

| № п/п | Муниципальное образование | Наименование населенного пункта | Мероприятия, необходимые для подключения или создания технической возможности подключения домовладений, за исключением домовладений, расположенных в границах территории садоводства | Наименование газораспределительной организации | Код объекта строительства | Адрес домовладения (домовладений), за исключением домовладения (домовладений), расположенного в границах территории садоводства, для которого реализуются мероприятия, необходимые для подключения (улица, номер домовладения) | Адрес домовладения (домовладений), за исключением домовладения (домовладений), расположенного в границах территории садоводства, для которого реализуются мероприятия, необходимые для создания технической возможности его подключения (улица, номер домовладения) | Общее количество домовладений, за исключением домовладений, расположенных в границах территории садоводства, для которых реализуются мероприятия, необходимые для подключения | Общее количество домовладений, за исключением домовладений, расположенных в границах территории садоводства, для которых реализуются мероприятия, необходимые для создания технической возможности их подключения | Срок догазификации | |
|---|---|---|---|---|---|---|---|---|---|---|---|
| | | | | | | | | | | месяц | год |
| 1 | 2 | 3 | 4 | 5 | 6 | 7 | 8 | 9 | 10 | 11 | 12 |
| 2485 | Городской округ город Михайловка * | х.Ильменский-1 | врезка на участке заявителя (нулевая врезка) | ООО "Газпром газораспределение Волгоград" | 34-26-505-59681 | ул.Лермонтова, д.1 | | | | июнь | 2026 |
| 2486 | Городской округ город Михайловка * | х.Ильменский-1 | врезка на участке заявителя (нулевая врезка) | ООО "Газпром газораспределение Волгоград" | 34-26-505-59680 | ул.Лермонтова, д.10 | | | | июнь | 2026 |
| 2487 | Городской округ город Михайловка * | х.Ильменский-1 | врезка на участке заявителя (нулевая врезка) | ООО "Газпром газораспределение Волгоград" | 34-26-505-59679 | ул.Лермонтова, д.12 | | | | июнь | 2026 |
| 2488 | Городской округ город Михайловка * | х.Ильменский-1 | врезка на участке заявителя (нулевая врезка) | ООО "Газпром газораспределение Волгоград" | 34-26-505-59678 | ул.Лермонтова, д.2 | | | | июнь | 2026 |
| 2489 | Городской округ город Михайловка * | х.Ильменский-1 | врезка на участке заявителя (нулевая врезка) | ООО "Газпром газораспределение Волгоград" | 34-26-505-59677 | ул.Лермонтова, д.21 | | | | июнь | 2026 |
| 2490 | Городской округ город Михайловка * | х.Ильменский-1 | врезка на участке заявителя (нулевая врезка) | ООО "Газпром газораспределение Волгоград" | 34-26-505-59676 | ул.Лермонтова, д.22 | | | | июнь | 2026 |
| 2491 | Городской округ город Михайловка * | х.Ильменский-1 | врезка на участке заявителя (нулевая врезка) | ООО "Газпром газораспределение Волгоград" | 34-26-505-59675 | ул.Лермонтова, д.23 | | | | июнь | 2026 |
| 2492 | Городской округ город Михайловка * | х.Ильменский-1 | врезка на участке заявителя (нулевая врезка) | ООО "Газпром газораспределение Волгоград" | 34-26-505-59674 | ул.Лермонтова, д.7 | | | | июнь | 2026 |
| 2493 | Городской округ город Михайловка * | х.Ильменский-1 | врезка на участке заявителя (нулевая врезка) | ООО "Газпром газораспределение Волгоград" | 34-26-505-59672 | ул.Луговая, д.2 | | | | май | 2026 |
| 2494 | Городской округ город Михайловка * | х.Ильменский-1 | врезка на участке заявителя (нулевая врезка) | ООО "Газпром газораспределение Волгоград" | 34-26-505-59671 | ул.Луговая, д.4 | | | | май | 2026 |
| 2495 | Городской округ город Михайловка * | х.Ильменский-1 | врезка на участке заявителя (нулевая врезка) | ООО "Газпром газораспределение Волгоград" | 34-26-505-59670 | ул.Луговая, д.6 | | | | май | 2026 |

| № п/п | Муниципальное образование | Наименование населенного пункта | Мероприятия, необходимые для подключения или создания технической возможности подключения домовладений, за исключением домовладений, расположенных в границах территории садоводства | Наименование газораспределительной организации | Код объекта строительства | Адрес домовладения (домовладений), за исключением домовладения (домовладений), расположенного в границах территории садоводства, для которого реализуются мероприятия, необходимые для подключения (улица, номер домовладения) | Адрес домовладения (домовладений), за исключением домовладения (домовладений), расположенного в границах территории садоводства, для которого реализуются мероприятия, необходимые для создания технической возможности его подключения (улица, номер домовладения) | Общее количество домовладений, за исключением домовладений, расположенных в границах территории садоводства, для которых реализуются мероприятия, необходимые для подключения | Общее количество домовладений, за исключением домовладений, расположенных в границах территории садоводства, для которых реализуются мероприятия, необходимые для создания технической возможности их подключения | Срок догазификации | |
|---|---|---|---|---|---|---|---|---|---|---|---|
| | | | | | | | | | | месяц | год |
| 1 | 2 | 3 | 4 | 5 | 6 | 7 | 8 | 9 | 10 | 11 | 12 |
| 2496 | Городской округ город Михайловка * | х.Ильменский-1 | врезка на участке заявителя (нулевая врезка) | ООО "Газпром газораспределение Волгоград" | 34-26-505-59668 | ул.Озерная, д.1 | | | | июнь | 2026 |
| 2497 | Городской округ город Михайловка * | х.Ильменский-1 | врезка на участке заявителя (нулевая врезка) | ООО "Газпром газораспределение Волгоград" | 34-26-505-59667 | пер.Глухой, д.1 | | | | июнь | 2026 |
| 2498 | Городской округ город Михайловка * | х.Ильменский-1 | врезка на участке заявителя (нулевая врезка) | ООО "Газпром газораспределение Волгоград" | 34-26-505-59666 | пер.Глухой, д.2 | | | | июнь | 2026 |
| 2499 | Городской округ город Михайловка * | х.Ильменский-1 | врезка на участке заявителя (нулевая врезка) | ООО "Газпром газораспределение Волгоград" | 34-26-505-59665 | пер.Короткий, д.1 | | | | июнь | 2026 |
| 2500 | Городской округ город Михайловка * | х.Ильменский-1 | врезка на участке заявителя (нулевая врезка) | ООО "Газпром газораспределение Волгоград" | 34-26-505-59664 | пер.Короткий, д.5 | | | | июнь | 2026 |
| 2501 | Городской округ город Михайловка * | х.Ильменский-1 | врезка на участке заявителя (нулевая врезка) | ООО "Газпром газораспределение Волгоград" | 34-26-505-59663 | пер.Короткий, д.6 | | | | июнь | 2026 |
| 2502 | Городской округ город Михайловка * | х.Ильменский-1 | врезка на участке заявителя (нулевая врезка) | ООО "Газпром газораспределение Волгоград" | 34-26-505-59662 | ул.Лермонтова, д.13 | | | | июнь | 2026 |
| 2503 | Городской округ город Михайловка * | х.Ильменский-1 | врезка на участке заявителя (нулевая врезка) | ООО "Газпром газораспределение Волгоград" | 34-26-505-59661 | ул.Лермонтова, д.14 | | | | июнь | 2026 |
| 2504 | Городской округ город Михайловка * | х.Ильменский-1 | врезка на участке заявителя (нулевая врезка) | ООО "Газпром газораспределение Волгоград" | 34-26-505-59660 | ул.Лермонтова, д.15 | | | | июнь | 2026 |
| 2505 | Городской округ город Михайловка * | х.Ильменский-1 | врезка на участке заявителя (нулевая врезка) | ООО "Газпром газораспределение Волгоград" | 34-26-505-59659 | ул.Лермонтова, д.16 | | | | июнь | 2026 |
| 2506 | Городской округ город Михайловка * | х.Ильменский-1 | врезка на участке заявителя (нулевая врезка) | ООО "Газпром газораспределение Волгоград" | 34-26-505-59658 | ул.Лермонтова, д.17 | | | | июнь | 2026 |

| № п/п | Муниципальное образование | Наименование населенного пункта | Мероприятия, необходимые для подключения или создания технической возможности подключения домовладений, за исключением домовладений, расположенных в границах территории садоводства | Наименование газораспределительной организации | Код объекта строительства | Адрес домовладения (домовладений), за исключением домовладения (домовладений), расположенного в границах территории садоводства, для которого реализуются мероприятия, необходимые для подключения (улица, номер домовладения) | Адрес домовладения (домовладений), за исключением домовладения (домовладений), расположенного в границах территории садоводства, для которого реализуются мероприятия, необходимые для создания технической возможности его подключения (улица, номер домовладения) | Общее количество домовладений, за исключением домовладений, расположенных в границах территории садоводства, для которых реализуются мероприятия, необходимые для подключения | Общее количество домовладений, за исключением домовладений, расположенных в границах территории садоводства, для которых реализуются мероприятия, необходимые для создания технической возможности их подключения | Срок догазификации | |
|---|---|---|---|---|---|---|---|---|---|---|---|
| | | | | | | | | | | месяц | год |
| 1 | 2 | 3 | 4 | 5 | 6 | 7 | 8 | 9 | 10 | 11 | 12 |
| 2507 | Городской округ город Михайловка * | х.Ильменский-1 | врезка на участке заявителя (нулевая врезка) | ООО "Газпром газораспределение Волгоград" | 34-26-505-59657 | ул.Лермонтова, д.18 | | | | июнь | 2026 |
| 2508 | Городской округ город Михайловка * | х.Ильменский-1 | врезка на участке заявителя (нулевая врезка) | ООО "Газпром газораспределение Волгоград" | 34-26-505-59656 | ул.Лермонтова, д.19 | | | | июнь | 2026 |
| 2509 | Городской округ город Михайловка * | х.Ильменский-1 | врезка на участке заявителя (нулевая врезка) | ООО "Газпром газораспределение Волгоград" | 34-26-505-59655 | ул.Лермонтова, д.20 | | | | июнь | 2026 |
| 2510 | Городской округ город Михайловка * | х.Ильменский-1 | врезка на участке заявителя (нулевая врезка) | ООО "Газпром газораспределение Волгоград" | 34-26-505-59654 | ул.Озерный, д.1 | | | | июнь | 2026 |
| 2511 | Городской округ город Михайловка * | х.Ильменский-1 | врезка на участке заявителя (нулевая врезка) | ООО "Газпром газораспределение Волгоград" | 34-26-505-59653 | ул.Поперечная, д.11 | | | | июнь | 2026 |
| 2512 | Городской округ город Михайловка * | х.Ильменский-1 | врезка на участке заявителя (нулевая врезка) | ООО "Газпром газораспределение Волгоград" | 34-26-505-59651 | ул.Поперечная, д.14 | | | | июнь | 2026 |
| 2513 | Городской округ город Михайловка * | х.Ильменский-1 | врезка на участке заявителя (нулевая врезка) | ООО "Газпром газораспределение Волгоград" | 34-26-505-59649 | ул.Поперечная, д.16 | | | | июнь | 2026 |
| 2514 | Городской округ город Михайловка * | х.Ильменский-1 | врезка на участке заявителя (нулевая врезка) | ООО "Газпром газораспределение Волгоград" | 34-26-505-59646 | ул.Поперечная, д.3 | | | | июнь | 2026 |
| 2515 | Городской округ город Михайловка * | х.Ильменский-1 | врезка на участке заявителя (нулевая врезка) | ООО "Газпром газораспределение Волгоград" | 34-26-505-59641 | ул.Продольная, д.11 | | | | май | 2026 |
| 2516 | Городской округ город Михайловка * | х.Ильменский-1 | врезка на участке заявителя (нулевая врезка) | ООО "Газпром газораспределение Волгоград" | 34-26-505-59640 | ул.Продольная, д.13 | | | | май | 2026 |
| 2517 | Городской округ город Михайловка * | х.Ильменский-1 | врезка на участке заявителя (нулевая врезка) | ООО "Газпром газораспределение Волгоград" | 34-26-505-59639 | ул.Продольная, д.2 | | | | май | 2026 |

| № п/п | Муниципальное образование | Наименование населенного пункта | Мероприятия, необходимые для подключения или создания технической возможности подключения домовладений, за исключением домовладений, расположенных в границах территории садоводства | Наименование газораспределительной организации | Код объекта строительства | Адрес домовладения (домовладений), за исключением домовладения (домовладений), расположенного в границах территории садоводства, для которого реализуются мероприятия, необходимые для подключения (улица, номер домовладения) | Адрес домовладения (домовладений), за исключением домовладения (домовладений), расположенного в границах территории садоводства, для которого реализуются мероприятия, необходимые для создания технической возможности его подключения (улица, номер домовладения) | Общее количество домовладений, за исключением домовладений, расположенных в границах территории садоводства, для которых реализуются мероприятия, необходимые для подключения | Общее количество домовладений, за исключением домовладений, расположенных в границах территории садоводства, для которых реализуются мероприятия, необходимые для создания технической возможности их подключения | Срок догазификации | |
|---|---|---|---|---|---|---|---|---|---|---|---|
| | | | | | | | | | | месяц | год |
| 1 | 2 | 3 | 4 | 5 | 6 | 7 | 8 | 9 | 10 | 11 | 12 |
| 2518 | Городской округ город Михайловка * | х.Ильменский-1 | врезка на участке заявителя (нулевая врезка) | ООО "Газпром газораспределение Волгоград" | 34-26-505-59638 | ул.Продольная, д.7 | | | | май | 2026 |
| 2519 | Городской округ город Михайловка * | х.Ильменский-1 | врезка на участке заявителя (нулевая врезка) | ООО "Газпром газораспределение Волгоград" | 34-26-505-59637 | ул.Пугачева, д.2 | | | | май | 2026 |
| 2520 | Городской округ город Михайловка * | х.Ильменский-1 | врезка на участке заявителя (нулевая врезка) | ООО "Газпром газораспределение Волгоград" | 34-26-505-59636 | ул.Пугачева, д.3 | | | | май | 2026 |
| 2521 | Городской округ город Михайловка * | х.Ильменский-1 | врезка на участке заявителя (нулевая врезка) | ООО "Газпром газораспределение Волгоград" | 34-26-505-59635 | ул.Подгорная, д.2 | | | | июнь | 2026 |
| 2522 | Городской округ город Михайловка * | х.Ильменский-1 | врезка на участке заявителя (нулевая врезка) | ООО "Газпром газораспределение Волгоград" | 34-26-505-59634 | ул.Подгорная, д.4 | | | | июнь | 2026 |
| 2523 | Городской округ город Михайловка * | х.Ильменский-1 | врезка на участке заявителя (нулевая врезка) | ООО "Газпром газораспределение Волгоград" | 34-26-505-59633 | ул.Подгорная, д.6 | | | | июнь | 2026 |
| 2524 | Городской округ город Михайловка * | х.Ильменский-1 | врезка на участке заявителя (нулевая врезка) | ООО "Газпром газораспределение Волгоград" | 34-26-505-59625 | ул.Центральная, д.28 | | | | май | 2026 |
| 2525 | Городской округ город Михайловка * | х.Ильменский-1 | врезка на участке заявителя (нулевая врезка) | ООО "Газпром газораспределение Волгоград" | 34-26-505-59623 | ул.Центральная, д.37 | | | | май | 2026 |
| 2526 | Городской округ город Михайловка * | х.Ильменский-1 | врезка на участке заявителя (нулевая врезка) | ООО "Газпром газораспределение Волгоград" | 34-26-505-59622 | ул.Центральная, д.6 | | | | май | 2026 |
| 2527 | Городской округ город Михайловка * | х.Ильменский-1 | врезка на участке заявителя (нулевая врезка) | ООО "Газпром газораспределение Волгоград" | 34-26-505-59621 | ул.Чапаева, д.1 | | | | май | 2026 |
| 2528 | Городской округ город Михайловка * | х.Ильменский-1 | врезка на участке заявителя (нулевая врезка) | ООО "Газпром газораспределение Волгоград" | 34-26-505-59619 | ул.Чапаева, д.4 | | | | май | 2026 |

| № п/п | Муниципальное образование | Наименование населенного пункта | Мероприятия, необходимые для подключения или создания технической возможности подключения домовладений, за исключением домовладений, расположенных в границах территории садоводства | Наименование газораспределительной организации | Код объекта строительства | Адрес домовладения (домовладений), за исключением домовладения (домовладений), расположенного в границах территории садоводства, для которого реализуются мероприятия, необходимые для подключения (улица, номер домовладения) | Адрес домовладения (домовладений), за исключением домовладения (домовладений), расположенного в границах территории садоводства, для которого реализуются мероприятия, необходимые для создания технической возможности его подключения (улица, номер домовладения) | Общее количество домовладений, за исключением домовладений, расположенных в границах территории садоводства, для которых реализуются мероприятия, необходимые для подключения | Общее количество домовладений, за исключением домовладений, расположенных в границах территории садоводства, для которых реализуются мероприятия, необходимые для создания технической возможности их подключения | Срок догазификации | |
|---|---|---|---|---|---|---|---|---|---|---|---|
| | | | | | | | | | | месяц | год |
| 1 | 2 | 3 | 4 | 5 | 6 | 7 | 8 | 9 | 10 | 11 | 12 |
| 2529 | Городской округ город Михайловка * | х.Ильменский-1 | врезка на участке заявителя (нулевая врезка) | ООО "Газпром газораспределение Волгоград" | 34-26-505-59618 | ул.Чапаева, д.6 | | | | май | 2026 |
| 2530 | Городской округ город Михайловка | х.Карагичевский | строительство газопровода-ввода | ООО "Газпром газораспределение Волгоград" | 34-21-505-84848 | пер.Южный, д.6 | | 2 | | май | 2022 |
| 2531 | Городской округ город Михайловка | х.Карагичевский | врезка на участке заявителя (нулевая врезка) | ООО "Газпром газораспределение Волгоград" | 34-22-505-73609 | ул.Краснознаменская 2-я, д.9 | | | | октябрь | 2022 |
| 2532 | Городской округ город Михайловка | х.Катасонов | строительство газопровода-ввода | ООО "Газпром газораспределение Волгоград" | 34-21-505-81005 | ул.Советская, д.18 | | 1 | | сентябрь | 2023 |
| 2533 | Городской округ город Михайловка | х.Княженский 2-й | врезка на участке заявителя (нулевая врезка) | ООО "Газпром газораспределение Волгоград" | 34-22-505-74637 | пер.Речной, д.4 | | 3 | | сентябрь | 2022 |
| 2534 | Городской округ город Михайловка | х.Княженский 2-й | строительство газопровода-ввода | ООО "Газпром газораспределение Волгоград" | 34-22-505-78851 | ул.Танькинская, д.23 | | | | июль | 2022 |
| 2535 | Городской округ город Михайловка | х.Княженский 2-й | строительство газопровода-ввода | ООО "Газпром газораспределение Волгоград" | 34-22-505-90735 | ул.Танькинская, д.35 | | | | май | 2023 |
| 2536 | Городской округ город Михайловка | х.Крутинский | строительство газопровода-ввода | ООО "Газпром газораспределение Волгоград" | 34-21-505-84815 | ул.Зеленая, д.4 | | 2 | | февраль | 2022 |
| 2537 | Городской округ город Михайловка | х.Крутинский | строительство газопровода-ввода | ООО "Газпром газораспределение Волгоград" | 34-21-505-84814 | ул.Торговая, д.3 | | | | февраль | 2022 |
| 2538 | Городской округ город Михайловка | х.Курин | строительство газопровода-ввода | ООО "Газпром газораспределение Волгоград" | 34-22-505-70719 | ул.Зеленая, д.2 | | 7 | | март | 2024 |
| 2539 | Городской округ город Михайловка | х.Курин | строительство газопровода-ввода | ООО "Газпром газораспределение Волгоград" | 34-21-505-84931 | ул.Международная, д.1 | | | | июль | 2022 |

| № п/п | Муниципальное образование | Наименование населенного пункта | Мероприятия, необходимые для подключения или создания технической возможности подключения домовладений, за исключением домовладений, расположенных в границах территории садоводства | Наименование газораспределительной организации | Код объекта строительства | Адрес домовладения (домовладений), за исключением домовладения (домовладений), расположенного в границах территории садоводства, для которого реализуются мероприятия, необходимые для подключения (улица, номер домовладения) | Адрес домовладения (домовладений), за исключением домовладения (домовладений), расположенного в границах территории садоводства, для которого реализуются мероприятия, необходимые для создания технической возможности его подключения (улица, номер домовладения) | Общее количество домовладений, за исключением домовладений, расположенных в границах территории садоводства, для которых реализуются мероприятия, необходимые для подключения | Общее количество домовладений, за исключением домовладений, расположенных в границах территории садоводства, для которых реализуются мероприятия, необходимые для создания технической возможности их подключения | Срок догазификации | |
|---|---|---|---|---|---|---|---|---|---|---|---|
| | | | | | | | | | | месяц | год |
| 1 | 2 | 3 | 4 | 5 | 6 | 7 | 8 | 9 | 10 | 11 | 12 |
| 2540 | Городской округ город Михайловка | х.Курин | строительство газопровода-ввода | ООО "Газпром газораспределение Волгоград" | 34-21-505-84929 | ул.Международная, д.8 | | | | август | 2023 |
| 2541 | Городской округ город Михайловка | х.Курин | строительство газопровода-ввода | ООО "Газпром газораспределение Волгоград" | 34-21-505-82359 | ул.Советская, д.11 | | | | июнь | 2022 |
| 2542 | Городской округ город Михайловка | х.Курин | строительство газопровода-ввода | ООО "Газпром газораспределение Волгоград" | 34-21-505-84928 | ул.Советская, д.21 | | | | декабрь | 2023 |
| 2543 | Городской округ город Михайловка | х.Курин | строительство газопровода-ввода | ООО "Газпром газораспределение Волгоград" | 34-21-505-84932 | ул.Советская, д.3 | | | | июль | 2022 |
| 2544 | Городской округ город Михайловка | х.Курин | строительство газопровода-ввода | ООО "Газпром газораспределение Волгоград" | 34-21-505-84930 | ул.Советская, д.6 | | | | март | 2022 |
| 2545 | Городской округ город Михайловка | х.Малый Орешкин | врезка на участке заявителя (нулевая врезка) | ООО "Газпром газораспределение Волгоград" | 34-22-505-71131 | ул.Дачная, д.8 | | 3 | | апрель | 2024 |
| 2546 | Городской округ город Михайловка | х.Малый Орешкин | врезка на участке заявителя (нулевая врезка) | ООО "Газпром газораспределение Волгоград" | 34-22-505-68467 | ул.Кольцевая, д.5 | | | | август | 2023 |
| 2547 | Городской округ город Михайловка | х.Малый Орешкин | строительство газопровода-ввода | ООО "Газпром газораспределение Волгоград" | 34-22-505-90736 | ул.Кольцевая, д.7а | | | | октябрь | 2023 |
| 2548 | Городской округ город Михайловка | х.Мишин | врезка на участке заявителя (нулевая врезка) | ООО "Газпром газораспределение Волгоград" | 34-22-505-77243 | ул.Заречная, д.1 | | 1 | | декабрь | 2023 |
| 2549 | Городской округ город Михайловка | х.Моховский | строительство газопровода-ввода | ООО "Газпром газораспределение Волгоград" | 34-21-505-80250 | ул.Маршала Жукова, д.40 | | 11 | | ноябрь | 2022 |
| 2550 | Городской округ город Михайловка | х.Моховский | строительство газопровода-ввода | ООО "Газпром газораспределение Волгоград" | 34-21-505-80249 | ул.Маршала Жукова, д.42 | | | | декабрь | 2023 |

| № п/п | Муниципальное образование | Наименование населенного пункта | Мероприятия, необходимые для подключения или создания технической возможности подключения домовладений, за исключением домовладений, расположенных в границах территории садоводства | Наименование газораспределительной организации | Код объекта строительства | Адрес домовладения (домовладений), за исключением домовладения (домовладений), расположенного в границах территории садоводства, для которого реализуются мероприятия, необходимые для подключения (улица, номер домовладения) | Адрес домовладения (домовладений), за исключением домовладения (домовладений), расположенного в границах территории садоводства, для которого реализуются мероприятия, необходимые для создания технической возможности его подключения (улица, номер домовладения) | Общее количество домовладений, за исключением домовладений, расположенных в границах территории садоводства, для которых реализуются мероприятия, необходимые для подключения | Общее количество домовладений, за исключением домовладений, расположенных в границах территории садоводства, для которых реализуются мероприятия, необходимые для создания технической возможности их подключения | Срок догазификации | |
|---|---|---|---|---|---|---|---|---|---|---|---|
| | | | | | | | | | | месяц | год |
| 1 | 2 | 3 | 4 | 5 | 6 | 7 | 8 | 9 | 10 | 11 | 12 |
| 2551 | Городской округ город Михайловка * | х.Моховский | строительство газопровода-ввода | ООО "Газпром газораспределение Волгоград" | 34-24-505-62025 | ул.Маршала Жукова, д.49 | | | | ноябрь | 2024 |
| 2552 | Городской округ город Михайловка | х.Моховский | строительство газопровода-ввода | ООО "Газпром газораспределение Волгоград" | 34-21-505-84958 | ул.Пролетарская, д.35 | | | | январь | 2022 |
| 2553 | Городской округ город Михайловка | х.Моховский | строительство газопровода-ввода | ООО "Газпром газораспределение Волгоград" | 34-21-505-81469 | ул.Садовая, д.16 | | | | август | 2023 |
| 2554 | Городской округ город Михайловка | х.Моховский | строительство газопровода-ввода | ООО "Газпром газораспределение Волгоград" | 34-21-505-84961 | ул.Садовая, д.18 | | | | апрель | 2022 |
| 2555 | Городской округ город Михайловка | х.Моховский | строительство газопровода-ввода | ООО "Газпром газораспределение Волгоград" | 34-21-505-80248 | ул.Садовая, д.27 | | | | ноябрь | 2023 |
| 2556 | Городской округ город Михайловка | х.Моховский | строительство газопровода-ввода | ООО "Газпром газораспределение Волгоград" | 34-21-505-84960 | ул.Садовая, д.3 | | | | сентябрь | 2023 |
| 2557 | Городской округ город Михайловка | х.Моховский | строительство газопровода-ввода | ООО "Газпром газораспределение Волгоград" | 34-21-505-82367 | ул.Садовая, д.51 | | | | апрель | 2023 |
| 2558 | Городской округ город Михайловка * | х.Моховский | строительство газопровода-ввода | ООО "Газпром газораспределение Волгоград" | 34-25-505-57936 | ул.Садовая, д.61 | | | | сентябрь | 2025 |
| 2559 | Городской округ город Михайловка | х.Моховский | строительство газопровода-ввода | ООО "Газпром газораспределение Волгоград" | 34-21-505-84957 | ул.Фермерская, д.4 | | | | июнь | 2022 |
| 2560 | Городской округ город Михайловка | х.Моховский | строительство газопровода-ввода | ООО "Газпром газораспределение Волгоград" | 34-21-505-79298 | ул.Фермерская, д.5 | | | | август | 2022 |
| 2561 | Городской округ город Михайловка | х.Моховский | строительство газопровода-ввода | ООО "Газпром газораспределение Волгоград" | 34-21-505-84959 | ул.Фермерская, д.8 | | | | март | 2022 |

| № п/п | Муниципальное образование | Наименование населенного пункта | Мероприятия, необходимые для подключения или создания технической возможности подключения домовладений, за исключением домовладений, расположенных в границах территории садоводства | Наименование газораспределительной организации | Код объекта строительства | Адрес домовладения (домовладений), за исключением домовладения (домовладений), расположенного в границах территории садоводства, для которого реализуются мероприятия, необходимые для подключения (улица, номер домовладения) | Адрес домовладения (домовладений), за исключением домовладения (домовладений), расположенного в границах территории садоводства, для которого реализуются мероприятия, необходимые для создания технической возможности его подключения (улица, номер домовладения) | Общее количество домовладений, за исключением домовладений, расположенных в границах территории садоводства, для которых реализуются мероприятия, необходимые для подключения | Общее количество домовладений, за исключением домовладений, расположенных в границах территории садоводства, для которых реализуются мероприятия, необходимые для создания технической возможности их подключения | Срок догазификации | |
|---|---|---|---|---|---|---|---|---|---|---|---|
| | | | | | | | | | | месяц | год |
| 1 | 2 | 3 | 4 | 5 | 6 | 7 | 8 | 9 | 10 | 11 | 12 |
| 2562 | Городской округ город Михайловка | х.Орлы | строительство газопровода-ввода | ООО "Газпром газораспределение Волгоград" | 34-21-505-81867 | ул.Луговая, д.3 | | 2 | | июль | 2023 |
| 2563 | Городской округ город Михайловка | х.Орлы | строительство газопровода-ввода | ООО "Газпром газораспределение Волгоград" | 34-21-505-84850 | ул.Молодежная, д.45 | | | | апрель | 2022 |
| 2564 | Городской округ город Михайловка | х.Отруба | строительство газопровода-ввода | ООО "Газпром газораспределение Волгоград" | 34-21-505-85033 | ул.Дачная, д.3 | | 6 | | апрель | 2022 |
| 2565 | Городской округ город Михайловка | х.Отруба | строительство газопровода-ввода | ООО "Газпром газораспределение Волгоград" | 34-21-505-81877 | ул.Совхозная, д.35 | | | | февраль | 2023 |
| 2566 | Городской округ город Михайловка | х.Отруба | врезка на участке заявителя (нулевая врезка) | ООО "Газпром газораспределение Волгоград" | 34-22-505-73605 | ул.Украинская, д.12 | | | | декабрь | 2023 |
| 2567 | Городской округ город Михайловка | х.Отруба | врезка на участке заявителя (нулевая врезка) | ООО "Газпром газораспределение Волгоград" | 34-22-505-73606 | ул.Украинская, д.19в | | | | ноябрь | 2022 |
| 2568 | Городской округ город Михайловка | х.Отруба | врезка на участке заявителя (нулевая врезка) | ООО "Газпром газораспределение Волгоград" | 34-22-505-75777 | ул.Украинская, д.40 | | | | май | 2022 |
| 2569 | Городской округ город Михайловка | х.Отруба | строительство газопровода-ввода | ООО "Газпром газораспределение Волгоград" | 34-21-505-83076 | ул.Урожайная, д.12 | | | | январь | 2022 |
| 2570 | Городской округ город Михайловка | х.Плотников 2-й | врезка на участке заявителя (нулевая врезка) | ООО "Газпром газораспределение Волгоград" | 34-22-505-78138 | ул.Магистральная, д.20 | | 2 | | декабрь | 2023 |
| 2571 | Городской округ город Михайловка * | х.Плотников 2-й | врезка на участке заявителя (нулевая врезка) | ООО "Газпром газораспределение Волгоград" | 34-24-505-61221 | ул.Продольная, д.33 | | | | ноябрь | 2024 |
| 2572 | Городской округ город Михайловка | х.Плотников 2-й | врезка на участке заявителя (нулевая врезка) | ООО "Газпром газораспределение Волгоград" | 34-23-505-68466 | ул.Продольная, д.49/1 | | | | ноябрь | 2023 |

| № п/п | Муниципальное образование | Наименование населенного пункта | Мероприятия, необходимые для подключения или создания технической возможности подключения домовладений, за исключением домовладений, расположенных в границах территории садоводства | Наименование газораспределительной организации | Код объекта строительства | Адрес домовладения (домовладений), за исключением домовладения (домовладений), расположенного в границах территории садоводства, для которого реализуются мероприятия, необходимые для подключения (улица, номер домовладения) | Адрес домовладения (домовладений), за исключением домовладения (домовладений), расположенного в границах территории садоводства, для которого реализуются мероприятия, необходимые для создания технической возможности его подключения (улица, номер домовладения) | Общее количество домовладений, за исключением домовладений, расположенных в границах территории садоводства, для которых реализуются мероприятия, необходимые для подключения | Общее количество домовладений, за исключением домовладений, расположенных в границах территории садоводства, для которых реализуются мероприятия, необходимые для создания технической возможности их подключения | Срок догазификации | |
|---|---|---|---|---|---|---|---|---|---|---|---|
| | | | | | | | | | | месяц | год |
| 1 | 2 | 3 | 4 | 5 | 6 | 7 | 8 | 9 | 10 | 11 | 12 |
| 2573 | Городской округ город Михайловка | х.Поддубный | врезка на участке заявителя (нулевая врезка) | ООО "Газпром газораспределение Волгоград" | 34-22-505-73600 | пер.Солнечный, д.3 | | 3 | | октябрь | 2023 |
| 2574 | Городской округ город Михайловка | х.Поддубный | врезка на участке заявителя (нулевая врезка) | ООО "Газпром газораспределение Волгоград" | 34-22-505-73601 | ул.Киевская, д.11 | | | | ноябрь | 2023 |
| 2575 | Городской округ город Михайловка | х.Поддубный | врезка на участке заявителя (нулевая врезка) | ООО "Газпром газораспределение Волгоград" | 34-22-505-73599 | ул.Поперечная, д.6 | | | | октябрь | 2022 |
| 2576 | Городской округ город Михайловка | х.Прудки | строительство газопровода-ввода | ООО "Газпром газораспределение Волгоград" | 34-24-505-70218 | ул.Совхозная, д.15 | | 2 | | апрель | 2024 |
| 2577 | Городской округ город Михайловка | х.Прудки | строительство газопровода-ввода | ООО "Газпром газораспределение Волгоград" | 34-21-505-80994 | ул.Совхозная, д.17 | | | | декабрь | 2023 |
| 2578 | Городской округ город Михайловка | х.Раздоры | врезка на участке заявителя (нулевая врезка) | ООО "Газпром газораспределение Волгоград" | 34-22-505-75048 | ул.Мира, д.11 | | 4 | | август | 2022 |
| 2579 | Городской округ город Михайловка | х.Раздоры | строительство газопровода-ввода | ООО "Газпром газораспределение Волгоград" | 34-21-505-68465 | ул.Народная, д.10 | | | | март | 2023 |
| 2580 | Городской округ город Михайловка | х.Раздоры | строительство газопровода-ввода | ООО "Газпром газораспределение Волгоград" | 34-21-505-82822 | ул.Народная, д.5а | | | | март | 2023 |
| 2581 | Городской округ город Михайловка | х.Раздоры | строительство газопровода-ввода | ООО "Газпром газораспределение Волгоград" | 34-21-505-84965 | ул.Садовая, д.1 | | | | июль | 2022 |
| 2582 | Городской округ город Михайловка | х.Рогожин | строительство газопровода-ввода | ООО "Газпром газораспределение Волгоград" | 34-21-505-79285 | ул.Ленина, д.28 | | 3 | | июль | 2022 |
| 2583 | Городской округ город Михайловка * | х.Рогожин | строительство газопровода-ввода | ООО "Газпром газораспределение Волгоград" | 34-25-505-57280 | ул.Мира, д.40 | | | | июнь | 2025 |

| № п/п | Муниципальное образование | Наименование населенного пункта | Мероприятия, необходимые для подключения или создания технической возможности подключения домовладений, за исключением домовладений, расположенных в границах территории садоводства | Наименование газораспределительной организации | Код объекта строительства | Адрес домовладения (домовладений), за исключением домовладения (домовладений), расположенного в границах территории садоводства, для которого реализуются мероприятия, необходимые для подключения (улица, номер домовладения) | Адрес домовладения (домовладений), за исключением домовладения (домовладений), расположенного в границах территории садоводства, для которого реализуются мероприятия, необходимые для создания технической возможности его подключения (улица, номер домовладения) | Общее количество домовладений, за исключением домовладений, расположенных в границах территории садоводства, для которых реализуются мероприятия, необходимые для подключения | Общее количество домовладений, за исключением домовладений, расположенных в границах территории садоводства, для которых реализуются мероприятия, необходимые для создания технической возможности их подключения | Срок догазификации | |
|---|---|---|---|---|---|---|---|---|---|---|---|
| | | | | | | | | | | месяц | год |
| 1 | 2 | 3 | 4 | 5 | 6 | 7 | 8 | 9 | 10 | 11 | 12 |
| 2584 | Городской округ город Михайловка | х.Рогожин | строительство газопровода-ввода | ООО "Газпром газораспределение Волгоград" | 34-21-505-84846 | ул.Пролетарская, д.20 | | | | декабрь | 2022 |
| 2585 | Городской округ город Михайловка | х.Рогожин | строительство газопровода-ввода | ООО "Газпром газораспределение Волгоград" | 34-21-505-84845 | ул.Пролетарская, д.21 | | | | март | 2022 |
| 2586 | Городской округ город Михайловка | х.Секачи | строительство газопровода-ввода | ООО "Газпром газораспределение Волгоград" | 34-21-505-81470 | пер.Подгорный, д.2 | | 8 | | май | 2023 |
| 2587 | Городской округ город Михайловка | х.Секачи | строительство газопровода-ввода | ООО "Газпром газораспределение Волгоград" | 34-21-505-84886 | пер.Подгорный, д.9 | | | | сентябрь | 2022 |
| 2588 | Городской округ город Михайловка | х.Секачи | строительство распределительного газопровода | ООО "Газпром газораспределение Волгоград" | 34-21-505-68463 | ул.Камчатская, д.2 | | | | октябрь | 2022 |
| 2589 | Городской округ город Михайловка | х.Секачи | строительство распределительного газопровода | ООО "Газпром газораспределение Волгоград" | 34-22-505-78323 | ул.Камчатская, д.5 | | | | декабрь | 2022 |
| 2590 | Городской округ город Михайловка | х.Секачи | строительство распределительного газопровода | ООО "Газпром газораспределение Волгоград" | 34-21-505-68464 | ул.Камчатская, д.7 | | | | декабрь | 2022 |
| 2591 | Городской округ город Михайловка * | х.Секачи | строительство распределительного газопровода | ООО "Газпром газораспределение Волгоград" | 34-21-505-69079 | ул.Садовая, д.12 | | | | декабрь | 2024 |
| 2592 | Городской округ город Михайловка | х.Секачи | строительство распределительного газопровода | ООО "Газпром газораспределение Волгоград" | 34-22-505-78324 | ул.Садовая, д.2 | | | | декабрь | 2022 |
| 2593 | Городской округ город Михайловка | х.секачи | строительство распределительного газопровода | ООО "Газпром газораспределение Волгоград" | 34-22-505-78325 | ул.Садовая, д.4 | | | | ноябрь | 2022 |
| 2594 | Городской округ город Михайловка | х.Секачи | строительство распределительного газопровода | ООО "Газпром газораспределение Волгоград" | 34-22-505-78322 | ул.Садовая, д.6 | | | | декабрь | 2022 |

| № п/п | Муниципальное образование | Наименование населенного пункта | Мероприятия, необходимые для подключения или создания технической возможности подключения домовладений, за исключением домовладений, расположенных в границах территории садоводства | Наименование газораспределительной организации | Код объекта строительства | Адрес домовладения (домовладений), за исключением домовладения (домовладений), расположенного в границах территории садоводства, для которого реализуются мероприятия, необходимые для подключения (улица, номер домовладения) | Адрес домовладения (домовладений), за исключением домовладения (домовладений), расположенного в границах территории садоводства, для которого реализуются мероприятия, необходимые для создания технической возможности его подключения (улица, номер домовладения) | Общее количество домовладений, за исключением домовладений, расположенных в границах территории садоводства, для которых реализуются мероприятия, необходимые для подключения | Общее количество домовладений, за исключением домовладений, расположенных в границах территории садоводства, для которых реализуются мероприятия, необходимые для создания технической возможности их подключения | Срок догазификации | |
|---|---|---|---|---|---|---|---|---|---|---|---|
| | | | | | | | | | | месяц | год |
| 1 | 2 | 3 | 4 | 5 | 6 | 7 | 8 | 9 | 10 | 11 | 12 |
| 2595 | Городской округ город Михайловка | х.Сеничкин | строительство газопровода-ввода | ООО "Газпром газораспределение Волгоград" | 34-21-505-85031 | ул.Баррикадная, д.7 | | 1 | | август | 2022 |
| 2596 | Городской округ город Михайловка | х.Сенной | строительство газопровода-ввода | ООО "Газпром газораспределение Волгоград" | 34-21-505-80251 | ул.Горная, д.23 | | 10 | | ноябрь | 2022 |
| 2597 | Городской округ город Михайловка | х.Сенной | строительство газопровода-ввода | ООО "Газпром газораспределение Волгоград" | 34-21-505-81471 | ул.Горная, д.27 | | | | ноябрь | 2022 |
| 2598 | Городской округ город Михайловка | х.Сенной | строительство газопровода-ввода | ООО "Газпром газораспределение Волгоград" | 34-21-505-79300 | ул.Кооперативная, д.21 | | | | июль | 2023 |
| 2599 | Городской округ город Михайловка | х.Сенной | строительство газопровода-ввода | ООО "Газпром газораспределение Волгоград" | 34-21-505-84986 | ул.Ленина, д.2 | | | | март | 2022 |
| 2600 | Городской округ город Михайловка | х.Сенной | строительство газопровода-ввода | ООО "Газпром газораспределение Волгоград" | 34-21-505-79299 | ул.Ленина, д.46 | | | | август | 2022 |
| 2601 | Городской округ город Михайловка | х.Сенной | строительство газопровода-ввода | ООО "Газпром газораспределение Волгоград" | 34-21-505-79301 | ул.Ленина, д.6 | | | | октябрь | 2023 |
| 2602 | Городской округ город Михайловка | х.Сенной | строительство газопровода-ввода | ООО "Газпром газораспределение Волгоград" | 34-21-505-82368 | ул.Магистральная, д.1 | | | | июнь | 2022 |
| 2603 | Городской округ город Михайловка | х.Сенной | строительство газопровода-ввода | ООО "Газпром газораспределение Волгоград" | 34-21-505-84977 | ул.Свободы, д.11 | | | | июнь | 2022 |
| 2604 | Городской округ город Михайловка | х.Сенной | строительство газопровода-ввода | ООО "Газпром газораспределение Волгоград" | 34-21-505-83075 | ул.Свободы, д.41 | | | | декабрь | 2022 |
| 2605 | Городской округ город Михайловка | х.Сенной | врезка на участке заявителя (нулевая врезка) | ООО "Газпром газораспределение Волгоград" | 34-24-505-59617 | ул.Свободы, д.43 | | | | август | 2024 |

| № п/п | Муниципальное образование | Наименование населенного пункта | Мероприятия, необходимые для подключения или создания технической возможности подключения домовладений, за исключением домовладений, расположенных в границах территории садоводства | Наименование газораспределительной организации | Код объекта строительства | Адрес домовладения (домовладений), за исключением домовладения (домовладений), расположенного в границах территории садоводства, для которого реализуются мероприятия, необходимые для подключения (улица, номер домовладения) | Адрес домовладения (домовладений), за исключением домовладения (домовладений), расположенного в границах территории садоводства, для которого реализуются мероприятия, необходимые для создания технической возможности его подключения (улица, номер домовладения) | Общее количество домовладений, за исключением домовладений, расположенных в границах территории садоводства, для которых реализуются мероприятия, необходимые для подключения | Общее количество домовладений, за исключением домовладений, расположенных в границах территории садоводства, для которых реализуются мероприятия, необходимые для создания технической возможности их подключения | Срок догазификации | |
|---|---|---|---|---|---|---|---|---|---|---|---|
| | | | | | | | | | | месяц | год |
| 1 | 2 | 3 | 4 | 5 | 6 | 7 | 8 | 9 | 10 | 11 | 12 |
| 2606 | Городской округ город Михайловка | х.Старореченский | строительство газопровода-ввода | ООО "Газпром газораспределение Волгоград" | 34-24-505-68462 | ул.Лесная, д.1 | | 1 | | сентябрь | 2023 |
| 2607 | Городской округ город Михайловка | х.Стойловский | строительство газопровода-ввода | ООО "Газпром газораспределение Волгоград" | 34-21-505-79288 | ул.Озерная, д.4 | | 1 | | июль | 2022 |
| 2608 | Городской округ город Михайловка | х.Страховский | врезка на участке заявителя (нулевая врезка) | ООО "Газпром газораспределение Волгоград" | 34-22-505-72812 | ул.Центральная, д.18 | | 1 | | ноябрь | 2023 |
| 2609 | Городской округ город Михайловка | х.Сухов 1-й | врезка на участке заявителя (нулевая врезка) | ООО "Газпром газораспределение Волгоград" | 34-22-505-68461 | пер.Садовый, д.1 | | 3 | | август | 2023 |
| 2610 | Городской округ город Михайловка | х.Сухов 1-й | врезка на участке заявителя (нулевая врезка) | ООО "Газпром газораспределение Волгоград" | 34-22-505-78512 | пер.Хлебный, д.6 | | | | март | 2023 |
| 2611 | Городской округ город Михайловка | х.Сухов 1-й | врезка на участке заявителя (нулевая врезка) | ООО "Газпром газораспределение Волгоград" | 34-22-505-72846 | ул.Сергея Шведова, д.5 | | | | декабрь | 2023 |
| 2612 | Городской округ город Михайловка | х.Сухов 2-й | строительство газопровода-ввода | ООО "Газпром газораспределение Волгоград" | 34-21-505-84880 | ул.Блинова, д.25 | | 11 | | июль | 2022 |
| 2613 | Городской округ город Михайловка | х.Сухов 2-й | врезка на участке заявителя (нулевая врезка) | ООО "Газпром газораспределение Волгоград" | 34-22-505-76065 | ул.Блинова, д.62 | | | | февраль | 2022 |
| 2614 | Городской округ город Михайловка | х.Сухов 2-й | строительство газопровода-ввода | ООО "Газпром газораспределение Волгоград" | 34-22-505-90739 | ул.Кирова, д.20 | | | | август | 2023 |
| 2615 | Городской округ город Михайловка | х.Сухов 2-й | строительство газопровода-ввода | ООО "Газпром газораспределение Волгоград" | 34-21-505-84871 | ул.Ленина, д.38 | | | | ноябрь | 2022 |
| 2616 | Городской округ город Михайловка | х.Сухов 2-й | врезка на участке заявителя (нулевая врезка) | ООО "Газпром газораспределение Волгоград" | 34-22-505-72954 | ул.Ломоносова, д.14 | | | | октябрь | 2022 |

| № п/п | Муниципальное образование | Наименование населенного пункта | Мероприятия, необходимые для подключения или создания технической возможности подключения домовладений, за исключением домовладений, расположенных в границах территории садоводства | Наименование газораспределительной организации | Код объекта строительства | Адрес домовладения (домовладений), за исключением домовладения (домовладений), расположенного в границах территории садоводства, для которого реализуются мероприятия, необходимые для подключения (улица, номер домовладения) | Адрес домовладения (домовладений), за исключением домовладения (домовладений), расположенного в границах территории садоводства, для которого реализуются мероприятия, необходимые для создания технической возможности его подключения (улица, номер домовладения) | Общее количество домовладений, за исключением домовладений, расположенных в границах территории садоводства, для которых реализуются мероприятия, необходимые для подключения | Общее количество домовладений, за исключением домовладений, расположенных в границах территории садоводства, для которых реализуются мероприятия, необходимые для создания технической возможности их подключения | Срок догазификации | |
|---|---|---|---|---|---|---|---|---|---|---|---|
| | | | | | | | | | | месяц | год |
| 1 | 2 | 3 | 4 | 5 | 6 | 7 | 8 | 9 | 10 | 11 | 12 |
| 2617 | Городской округ город Михайловка | х.Сухов 2-й | строительство газопровода-ввода | ООО "Газпром газораспределение Волгоград" | 34-21-505-84868 | ул.Мира, д.10а | | | | сентябрь | 2022 |
| 2618 | Городской округ город Михайловка | х.Сухов 2-й | строительство газопровода-ввода | ООО "Газпром газораспределение Волгоград" | 34-21-505-84879 | ул.Морозова, д.24 | | | | июль | 2022 |
| 2619 | Городской округ город Михайловка | х.Сухов 2-й | строительство газопровода-ввода | ООО "Газпром газораспределение Волгоград" | 34-21-505-84876 | ул.Первомайская, д.13 | | | | июль | 2022 |
| 2620 | Городской округ город Михайловка * | х.Сухов 2-й | строительство газопровода-ввода | ООО "Газпром газораспределение Волгоград" | 34-25-505-59616 | ул.Раковская, д.4 | | | | июнь | 2025 |
| 2621 | Городской округ город Михайловка | х.Сухов 2-й | строительство распределительного газопровода | ООО "Газпром газораспределение Волгоград" | 34-22-505-72955 | ул.Тракторная, д.6 | | | | октябрь | 2022 |
| 2622 | Городской округ город Михайловка | х.Сухов 2-й | строительство распределительного газопровода | ООО "Газпром газораспределение Волгоград" | 34-22-505-72956 | ул.Тракторная, д.7 | | | | август | 2022 |
| 2623 | Городской округ город Михайловка | х.Сухов 2-й | строительство газопровода-ввода | ООО "Газпром газораспределение Волгоград" | 34-21-505-79289 | ул.Фрунзе, д.9 | | | | июль | 2022 |
| 2624 | Городской округ город Михайловка | х.Троицкий | строительство газопровода-ввода | ООО "Газпром газораспределение Волгоград" | 34-21-505-80236 | пер.Парижский, д.3 | | 5 | | ноябрь | 2023 |
| 2625 | Городской округ город Михайловка | х.Троицкий | строительство газопровода-ввода | ООО "Газпром газораспределение Волгоград" | 34-21-505-80235 | пер.Парижский, д.4 | | | | ноябрь | 2023 |
| 2626 | Городской округ город Михайловка | х.Троицкий | строительство газопровода-ввода | ООО "Газпром газораспределение Волгоград" | 34-21-505-80237 | пер.Рабочий, д.9 | | | | ноябрь | 2022 |
| 2627 | Городской округ город Михайловка | х.Троицкий | строительство газопровода-ввода | ООО "Газпром газораспределение Волгоград" | 34-21-505-80238 | ул.Дорожная, д.27 | | | | декабрь | 2022 |

| № п/п | Муниципальное образование | Наименование населенного пункта | Мероприятия, необходимые для подключения или создания технической возможности подключения домовладений, за исключением домовладений, расположенных в границах территории садоводства | Наименование газораспределительной организации | Код объекта строительства | Адрес домовладения (домовладений), за исключением домовладения (домовладений), расположенного в границах территории садоводства, для которого реализуются мероприятия, необходимые для подключения (улица, номер домовладения) | Адрес домовладения (домовладений), за исключением домовладения (домовладений), расположенного в границах территории садоводства, для которого реализуются мероприятия, необходимые для создания технической возможности его подключения (улица, номер домовладения) | Общее количество домовладений, за исключением домовладений, расположенных в границах территории садоводства, для которых реализуются мероприятия, необходимые для подключения | Общее количество домовладений, за исключением домовладений, расположенных в границах территории садоводства, для которых реализуются мероприятия, необходимые для создания технической возможности их подключения | Срок догазификации | |
|---|---|---|---|---|---|---|---|---|---|---|---|
| | | | | | | | | | | месяц | год |
| 1 | 2 | 3 | 4 | 5 | 6 | 7 | 8 | 9 | 10 | 11 | 12 |
| 2628 | Городской округ город Михайловка | х.Троицкий | строительство газопровода-ввода | ООО "Газпром газораспределение Волгоград" | 34-21-505-79287 | ул.Народная, д.26 | | | | август | 2022 |
| 2629 | Городской округ город Михайловка * | х.Черемухов | врезка на участке заявителя (нулевая врезка) | ООО "Газпром газораспределение Волгоград" | 34-24-505-61990 | ул.Советская, д.28 | | 1 | | май | 2028 |
| 2630 | Городской округ город Михайловка | х.Черемухов | врезка на участке заявителя (нулевая врезка) | ООО "Газпром газораспределение Волгоград" | 34-22-505-72896 | ул.Советская, д.8/1 | | | | октябрь | 2023 |
| 2631 | Городской округ город Урюпинск | г. Урюпинск | строительство газопровода-ввода | ООО "Газпром газораспределение Волгоград" | 34-22-505-90740 | мкр Гора Восточная, д.98 | | 146 | | май | 2022 |
| 2632 | Городской округ город Урюпинск | г. Урюпинск | врезка на участке заявителя (нулевая врезка) | ООО "Газпром газораспределение Волгоград" | 34-22-505-76105 | мкр. Остров 2-й, д.2 | | | | март | 2022 |
| 2633 | Городской округ город Урюпинск | г. Урюпинск | врезка на участке заявителя (нулевая врезка) | ООО "Газпром газораспределение Волгоград" | 34-22-505-75568 | мкр. Остров 2-й, д.23 | | | | май | 2022 |
| 2634 | Городской округ город Урюпинск | г. Урюпинск | врезка на участке заявителя (нулевая врезка) | ООО "Газпром газораспределение Волгоград" | 34-22-505-71477 | пер.Базарный, д.13 | | | | сентябрь | 2023 |
| 2635 | Городской округ город Урюпинск | г. Урюпинск | врезка на участке заявителя (нулевая врезка) | ООО "Газпром газораспределение Волгоград" | 34-22-505-74737 | пер.Донской, д.2 | | | | сентябрь | 2022 |
| 2636 | Городской округ город Урюпинск | г. Урюпинск | врезка на участке заявителя (нулевая врезка) | ООО "Газпром газораспределение Волгоград" | 34-22-505-71478 | пер.Ермолова, д.77 | | | | октябрь | 2023 |
| 2637 | Городской округ город Урюпинск | г. Урюпинск | врезка на участке заявителя (нулевая врезка) | ООО "Газпром газораспределение Волгоград" | 34-22-505-73136 | пер.Набережный, д.42 | | | | октябрь | 2022 |
| 2638 | Городской округ город Урюпинск | г. Урюпинск | врезка на участке заявителя (нулевая врезка) | ООО "Газпром газораспределение Волгоград" | 34-22-505-73133 | тер. Птицецаха, д.20 | | | | ноябрь | 2023 |

| № п/п | Муниципальное образование | Наименование населенного пункта | Мероприятия, необходимые для подключения или создания технической возможности подключения домовладений, за исключением домовладений, расположенных в границах территории садоводства | Наименование газораспределительной организации | Код объекта строительства | Адрес домовладения (домовладений), за исключением домовладения (домовладений), расположенного в границах территории садоводства, для которого реализуются мероприятия, необходимые для подключения (улица, номер домовладения) | Адрес домовладения (домовладений), за исключением домовладения (домовладений), расположенного в границах территории садоводства, для которого реализуются мероприятия, необходимые для создания технической возможности его подключения (улица, номер домовладения) | Общее количество домовладений, за исключением домовладений, расположенных в границах территории садоводства, для которых реализуются мероприятия, необходимые для подключения | Общее количество домовладений, за исключением домовладений, расположенных в границах территории садоводства, для которых реализуются мероприятия, необходимые для создания технической возможности их подключения | Срок догазификации | |
|---|---|---|---|---|---|---|---|---|---|---|---|
| | | | | | | | | | | месяц | год |
| 1 | 2 | 3 | 4 | 5 | 6 | 7 | 8 | 9 | 10 | 11 | 12 |
| 2639 | Городской округ город Урюпинск | г. Урюпинск | врезка на участке заявителя (нулевая врезка) | ООО "Газпром газораспределение Волгоград" | 34-25-505-59615 | ул.37-я Гвардейская, д.12 | | | | январь | 2025 |
| 2640 | Городской округ город Урюпинск | г. Урюпинск | строительство газопровода-ввода | ООО "Газпром газораспределение Волгоград" | 34-24-505-68442 | ул.37-я Гвардейская, д.16 | | | | май | 2028 |
| 2641 | Городской округ город Урюпинск | г. Урюпинск | строительство газопровода-ввода | ООО "Газпром газораспределение Волгоград" | 34-21-505-81160 | ул.37-я Гвардейская, д.18 | | | | ноябрь | 2023 |
| 2642 | Городской округ город Урюпинск | г. Урюпинск | строительство газопровода-ввода | ООО "Газпром газораспределение Волгоград" | 34-24-505-68450 | ул.37-я Гвардейская, д.24 | | | | октябрь | 2024 |
| 2643 | Городской округ город Урюпинск | г. Урюпинск | строительство газопровода-ввода | ООО "Газпром газораспределение Волгоград" | 34-21-505-80558 | ул.37-я Гвардейская, д.28 | | | | декабрь | 2023 |
| 2644 | Городской округ город Урюпинск | г. Урюпинск | строительство газопровода-ввода | ООО "Газпром газораспределение Волгоград" | 34-24-505-61575 | ул.37-я Гвардейская, д.36 | | | | февраль | 2028 |
| 2645 | Городской округ город Урюпинск | г. Урюпинск | строительство газопровода-ввода | ООО "Газпром газораспределение Волгоград" | 34-22-505-70870 | ул.37-я Гвардейская, д.40 | | | | март | 2024 |
| 2646 | Городской округ город Урюпинск | г. Урюпинск | строительство газопровода-ввода | ООО "Газпром газораспределение Волгоград" | 34-22-505-76107 | ул.37-я Гвардейская, д.45 | | | | февраль | 2022 |
| 2647 | Городской округ город Урюпинск | г. Урюпинск | врезка на участке заявителя (нулевая врезка) | ООО "Газпром газораспределение Волгоград" | 34-22-505-74742 | ул.37-я Гвардейская, д.47 | | | | июль | 2022 |
| 2648 | Городской округ город Урюпинск | г. Урюпинск | строительство газопровода-ввода | ООО "Газпром газораспределение Волгоград" | 34-24-505-68454 | ул.37-я Гвардейская, д.51 | | | | ноябрь | 2024 |
| 2649 | Городской округ город Урюпинск | г. Урюпинск | строительство газопровода-ввода | ООО "Газпром газораспределение Волгоград" | 34-21-505-82588 | ул.37-я Гвардейская, д.52 | | | | июнь | 2022 |

| № п/п | Муниципальное образование | Наименование населенного пункта | Мероприятия, необходимые для подключения или создания технической возможности подключения домовладений, за исключением домовладений, расположенных в границах территории садоводства | Наименование газораспределительной организации | Код объекта строительства | Адрес домовладения (домовладений), за исключением домовладения (домовладений), расположенного в границах территории садоводства, для которого реализуются мероприятия, необходимые для подключения (улица, номер домовладения) | Адрес домовладения (домовладений), за исключением домовладения (домовладений), расположенного в границах территории садоводства, для которого реализуются мероприятия, необходимые для создания технической возможности его подключения (улица, номер домовладения) | Общее количество домовладений, за исключением домовладений, расположенных в границах территории садоводства, для которых реализуются мероприятия, необходимые для подключения | Общее количество домовладений, за исключением домовладений, расположенных в границах территории садоводства, для которых реализуются мероприятия, необходимые для создания технической возможности их подключения | Срок догазификации | |
|---|---|---|---|---|---|---|---|---|---|---|---|
| | | | | | | | | | | месяц | год |
| 1 | 2 | 3 | 4 | 5 | 6 | 7 | 8 | 9 | 10 | 11 | 12 |
| 2650 | Городской округ город Урюпинск | г. Урюпинск | строительство газопровода-ввода | ООО "Газпром газораспределение Волгоград" | 34-21-505-82589 | ул.37-я Гвардейская, д.60 | | | | июнь | 2022 |
| 2651 | Городской округ город Урюпинск | г. Урюпинск | врезка на участке заявителя (нулевая врезка) | ООО "Газпром газораспределение Волгоград" | 34-22-505-73132 | ул.50 лет Победы, д.23 | | | | декабрь | 2022 |
| 2652 | Городской округ город Урюпинск | г. Урюпинск | врезка на участке заявителя (нулевая врезка) | ООО "Газпром газораспределение Волгоград" | 34-24-505-68953 | ул.Акишинская, д.24 | | | | декабрь | 2024 |
| 2653 | Городской округ город Урюпинск | г. Урюпинск | строительство газопровода-ввода | ООО "Газпром газораспределение Волгоград" | 34-21-505-81557 | ул.Александра Матросова, д.4 | | | | ноябрь | 2022 |
| 2654 | Городской округ город Урюпинск | г. Урюпинск | врезка на участке заявителя (нулевая врезка) | ООО "Газпром газораспределение Волгоград" | 34-24-505-68443 | ул.Вишневая, д.19 | | | | июнь | 2028 |
| 2655 | Городской округ город Урюпинск | г. Урюпинск | врезка на участке заявителя (нулевая врезка) | ООО "Газпром газораспределение Волгоград" | 34-22-505-77474 | ул.Волгоградская, д.22 | | | | сентябрь | 2023 |
| 2656 | Городской округ город Урюпинск | г. Урюпинск | врезка на участке заявителя (нулевая врезка) | ООО "Газпром газораспределение Волгоград" | 34-23-505-69839 | ул.Волгоградская, д.3 | | | | ноябрь | 2023 |
| 2657 | Городской округ город Урюпинск | г. Урюпинск | врезка на участке заявителя (нулевая врезка) | ООО "Газпром газораспределение Волгоград" | 34-22-505-76580 | ул.Гоголя, д.8 | | | | март | 2022 |
| 2658 | Городской округ город Урюпинск | г. Урюпинск | строительство газопровода-ввода | ООО "Газпром газораспределение Волгоград" | 34-22-505-74747 | ул.Гражданская, д.119 | | | | сентябрь | 2022 |
| 2659 | Городской округ город Урюпинск | г. Урюпинск | врезка на участке заявителя (нулевая врезка) | ООО "Газпром газораспределение Волгоград" | 34-22-505-73137 | ул.Добринская, д.29 | | | | ноябрь | 2022 |
| 2660 | Городской округ город Урюпинск | г. Урюпинск | врезка на участке заявителя (нулевая врезка) | ООО "Газпром газораспределение Волгоград" | 34-22-505-77477 | ул.Добринская, д.41 | | | | июль | 2023 |

| № п/п | Муниципальное образование | Наименование населенного пункта | Мероприятия, необходимые для подключения или создания технической возможности подключения домовладений, за исключением домовладений, расположенных в границах территории садоводства | Наименование газораспределительной организации | Код объекта строительства | Адрес домовладения (домовладений), за исключением домовладения (домовладений), расположенного в границах территории садоводства, для которого реализуются мероприятия, необходимые для подключения (улица, номер домовладения) | Адрес домовладения (домовладений), за исключением домовладения (домовладений), расположенного в границах территории садоводства, для которого реализуются мероприятия, необходимые для создания технической возможности его подключения (улица, номер домовладения) | Общее количество домовладений, за исключением домовладений, расположенных в границах территории садоводства, для которых реализуются мероприятия, необходимые для подключения | Общее количество домовладений, за исключением домовладений, расположенных в границах территории садоводства, для которых реализуются мероприятия, необходимые для создания технической возможности их подключения | Срок догазификации | |
|---|---|---|---|---|---|---|---|---|---|---|---|
| | | | | | | | | | | месяц | год |
| 1 | 2 | 3 | 4 | 5 | 6 | 7 | 8 | 9 | 10 | 11 | 12 |
| 2661 | Городской округ город Урюпинск | г. Урюпинск | врезка на участке заявителя (нулевая врезка) | ООО "Газпром газораспределение Волгоград" | 34-22-505-71476 | ул.Добринская, д.42 | | | | октябрь | 2023 |
| 2662 | Городской округ город Урюпинск | г. Урюпинск | врезка на участке заявителя (нулевая врезка) | ООО "Газпром газораспределение Волгоград" | 34-22-505-71470 | ул.Добринская, д.75 | | | | март | 2024 |
| 2663 | Городской округ город Урюпинск | г. Урюпинск | врезка на участке заявителя (нулевая врезка) | ООО "Газпром газораспределение Волгоград" | 34-22-505-74741 | ул.Дозорная, д.5 | | | | август | 2022 |
| 2664 | Городской округ город Урюпинск | г. Урюпинск | строительство газопровода-ввода | ООО "Газпром газораспределение Волгоград" | 34-22-505-70876 | ул.Дозорная, д.7 | | | | декабрь | 2023 |
| 2665 | Городской округ город Урюпинск | г. Урюпинск | строительство газопровода-ввода | ООО "Газпром газораспределение Волгоград" | 34-21-505-81556 | ул.Донская, д.14 | | | | июнь | 2023 |
| 2666 | Городской округ город Урюпинск | г. Урюпинск | строительство газопровода-ввода | ООО "Газпром газораспределение Волгоград" | 34-24-505-68460 | ул.Донская, д.2а | | | | июнь | 2028 |
| 2667 | Городской округ город Урюпинск | г. Урюпинск | строительство газопровода-ввода | ООО "Газпром газораспределение Волгоград" | 34-21-505-80564 | ул.Донская, д.35 | | | | октябрь | 2022 |
| 2668 | Городской округ город Урюпинск | г. Урюпинск | строительство газопровода-ввода | ООО "Газпром газораспределение Волгоград" | 34-23-505-69209 | ул.Донская, д.39 | | | | июнь | 2024 |
| 2669 | Городской округ город Урюпинск | г. Урюпинск | строительство газопровода-ввода | ООО "Газпром газораспределение Волгоград" | 34-22-505-70873 | ул.Донская, д.4 | | | | август | 2024 |
| 2670 | Городской округ город Урюпинск | г. Урюпинск | врезка на участке заявителя (нулевая врезка) | ООО "Газпром газораспределение Волгоград" | 34-22-505-71474 | ул.Доценко, д.157 | | | | октябрь | 2023 |
| 2671 | Городской округ город Урюпинск | г. Урюпинск | строительство газопровода-ввода | ООО "Газпром газораспределение Волгоград" | 34-22-505-73138 | ул.Дружбы, д.6 | | | | март | 2023 |

| № п/п | Муниципальное образование | Наименование населенного пункта | Мероприятия, необходимые для подключения или создания технической возможности подключения домовладений, за исключением домовладений, расположенных в границах территории садоводства | Наименование газораспределительной организации | Код объекта строительства | Адрес домовладения (домовладений), за исключением домовладения (домовладений), расположенного в границах территории садоводства, для которого реализуются мероприятия, необходимые для подключения (улица, номер домовладения) | Адрес домовладения (домовладений), за исключением домовладения (домовладений), расположенного в границах территории садоводства, для которого реализуются мероприятия, необходимые для создания технической возможности его подключения (улица, номер домовладения) | Общее количество домовладений, за исключением домовладений, расположенных в границах территории садоводства, для которых реализуются мероприятия, необходимые для подключения | Общее количество домовладений, за исключением домовладений, расположенных в границах территории садоводства, для которых реализуются мероприятия, необходимые для создания технической возможности их подключения | Срок догазификации | |
|---|---|---|---|---|---|---|---|---|---|---|---|
| | | | | | | | | | | месяц | год |
| 1 | 2 | 3 | 4 | 5 | 6 | 7 | 8 | 9 | 10 | 11 | 12 |
| 2672 | Городской округ город Урюпинск | г. Урюпинск | строительство газопровода-ввода | ООО "Газпром газораспределение Волгоград" | 34-21-505-80566 | ул.Зеленая, д.29 | | | | ноябрь | 2022 |
| 2673 | Городской округ город Урюпинск | г. Урюпинск | врезка на участке заявителя (нулевая врезка) | ООО "Газпром газораспределение Волгоград" | 34-24-505-68441 | ул.Зоологическая, д.54 | | | | ноябрь | 2024 |
| 2674 | Городской округ город Урюпинск | г. Урюпинск | врезка на участке заявителя (нулевая врезка) | ООО "Газпром газораспределение Волгоград" | 34-25-505-59614 | ул.Кадетская, д.18 | | | | февраль | 2025 |
| 2675 | Городской округ город Урюпинск | г. Урюпинск | строительство газопровода-ввода | ООО "Газпром газораспределение Волгоград" | 34-24-505-69207 | ул.Кадетская, д.4 | | | | ноябрь | 2024 |
| 2676 | Городской округ город Урюпинск | г. Урюпинск | врезка на участке заявителя (нулевая врезка) | ООО "Газпром газораспределение Волгоград" | 34-22-505-75573 | ул.Казачья, д.33 | | | | апрель | 2022 |
| 2677 | Городской округ город Урюпинск | г. Урюпинск | строительство газопровода-ввода | ООО "Газпром газораспределение Волгоград" | 34-21-505-81161 | ул.Казачья, д.60 | | | | декабрь | 2023 |
| 2678 | Городской округ город Урюпинск | г. Урюпинск | строительство газопровода-ввода | ООО "Газпром газораспределение Волгоград" | 34-24-505-68455 | ул.Казачья, д.70 | | | | ноябрь | 2024 |
| 2679 | Городской округ город Урюпинск | г. Урюпинск | строительство газопровода-ввода | ООО "Газпром газораспределение Волгоград" | 34-24-505-61576 | ул.Казачья, д.78 | | | | январь | 2028 |
| 2680 | Городской округ город Урюпинск | г. Урюпинск | строительство газопровода-ввода | ООО "Газпром газораспределение Волгоград" | 34-21-505-80562 | ул.Казачья, д.86 | | | | октябрь | 2023 |
| 2681 | Городской округ город Урюпинск | г. Урюпинск | врезка на участке заявителя (нулевая врезка) | ООО "Газпром газораспределение Волгоград" | 34-22-505-77475 | ул.Калинина, д.7 | | | | июль | 2023 |
| 2682 | Городской округ город Урюпинск | г. Урюпинск | строительство газопровода-ввода | ООО "Газпром газораспределение Волгоград" | 34-24-505-69206 | ул.Каштановая, д.11 | | | | декабрь | 2024 |

| № п/п | Муниципальное образование | Наименование населенного пункта | Мероприятия, необходимые для подключения или создания технической возможности подключения домовладений, за исключением домовладений, расположенных в границах территории садоводства | Наименование газораспределительной организации | Код объекта строительства | Адрес домовладения (домовладений), за исключением домовладения (домовладений), расположенного в границах территории садоводства, для которого реализуются мероприятия, необходимые для подключения (улица, номер домовладения) | Адрес домовладения (домовладений), за исключением домовладения (домовладений), расположенного в границах территории садоводства, для которого реализуются мероприятия, необходимые для создания технической возможности его подключения (улица, номер домовладения) | Общее количество домовладений, за исключением домовладений, расположенных в границах территории садоводства, для которых реализуются мероприятия, необходимые для подключения | Общее количество домовладений, за исключением домовладений, расположенных в границах территории садоводства, для которых реализуются мероприятия, необходимые для создания технической возможности их подключения | Срок догазификации | |
|---|---|---|---|---|---|---|---|---|---|---|---|
| | | | | | | | | | | месяц | год |
| 1 | 2 | 3 | 4 | 5 | 6 | 7 | 8 | 9 | 10 | 11 | 12 |
| 2683 | Городской округ город Урюпинск | г. Урюпинск | строительство газопровода-ввода | ООО "Газпром газораспределение Волгоград" | 34-21-505-83177 | ул.Каштановая, д.9 | | | | январь | 2022 |
| 2684 | Городской округ город Урюпинск | г. Урюпинск | врезка на участке заявителя (нулевая врезка) | ООО "Газпром газораспределение Волгоград" | 34-22-505-73131 | ул.Кирова, д.3 | | | | декабрь | 2023 |
| 2685 | Городской округ город Урюпинск | г. Урюпинск | строительство газопровода-ввода | ООО "Газпром газораспределение Волгоград" | 34-21-505-80565 | ул.Коммунистическая, д.18 | | | | ноябрь | 2023 |
| 2686 | Городской округ город Урюпинск | г. Урюпинск | врезка на участке заявителя (нулевая врезка) | ООО "Газпром газораспределение Волгоград" | 34-24-505-68436 | ул.Коммунистическая, д.18/1 | | | | июль | 2023 |
| 2687 | Городской округ город Урюпинск | г. Урюпинск | строительство газопровода-ввода | ООО "Газпром газораспределение Волгоград" | 34-21-505-81555 | ул.Коммунистическая, д.4 | | | | август | 2023 |
| 2688 | Городской округ город Урюпинск | г. Урюпинск | врезка на участке заявителя (нулевая врезка) | ООО "Газпром газораспределение Волгоград" | 34-24-505-68444 | ул.Коммунистическая, д.70 | | | | август | 2024 |
| 2689 | Городской округ город Урюпинск | г. Урюпинск | врезка на участке заявителя (нулевая врезка) | ООО "Газпром газораспределение Волгоград" | 34-25-505-59613 | ул.Комсомольская, д.58 | | | | апрель | 2025 |
| 2690 | Городской округ город Урюпинск | г. Урюпинск | врезка на участке заявителя (нулевая врезка) | ООО "Газпром газораспределение Волгоград" | 34-22-505-73134 | ул.Крайняя, д.38 | | | | ноябрь | 2023 |
| 2691 | Городской округ город Урюпинск | г. Урюпинск | строительство газопровода-ввода | ООО "Газпром газораспределение Волгоград" | 34-25-505-59612 | ул.Крайняя, д.53 | | | | март | 2025 |
| 2692 | Городской округ город Урюпинск | г. Урюпинск | врезка на участке заявителя (нулевая врезка) | ООО "Газпром газораспределение Волгоград" | 34-22-505-75571 | ул.Красноармейская, д.29 | | | | апрель | 2022 |
| 2693 | Городской округ город Урюпинск | г. Урюпинск | строительство газопровода-ввода | ООО "Газпром газораспределение Волгоград" | 34-21-505-80561 | ул.Краснознаменная, д.85 | | | | ноябрь | 2023 |

| № п/п | Муниципальное образование | Наименование населенного пункта | Мероприятия, необходимые для подключения или создания технической возможности подключения домовладений, за исключением домовладений, расположенных в границах территории садоводства | Наименование газораспределительной организации | Код объекта строительства | Адрес домовладения (домовладений), за исключением домовладения (домовладений), расположенного в границах территории садоводства, для которого реализуются мероприятия, необходимые для подключения (улица, номер домовладения) | Адрес домовладения (домовладений), за исключением домовладения (домовладений), расположенного в границах территории садоводства, для которого реализуются мероприятия, необходимые для создания технической возможности его подключения (улица, номер домовладения) | Общее количество домовладений, за исключением домовладений, расположенных в границах территории садоводства, для которых реализуются мероприятия, необходимые для подключения | Общее количество домовладений, за исключением домовладений, расположенных в границах территории садоводства, для которых реализуются мероприятия, необходимые для создания технической возможности их подключения | Срок догазификации | |
|---|---|---|---|---|---|---|---|---|---|---|---|
| | | | | | | | | | | месяц | год |
| 1 | 2 | 3 | 4 | 5 | 6 | 7 | 8 | 9 | 10 | 11 | 12 |
| 2694 | Городской округ город Урюпинск | г. Урюпинск | врезка на участке заявителя (нулевая врезка) | ООО "Газпром газораспределение Волгоград" | 34-25-505-59611 | ул.Краснофлотская, д.27 | | | | февраль | 2025 |
| 2695 | Городской округ город Урюпинск | г. Урюпинск | врезка на участке заявителя (нулевая врезка) | ООО "Газпром газораспределение Волгоград" | 34-22-505-76106 | ул.Кривошлыкова, д.74 | | | | март | 2022 |
| 2696 | Городской округ город Урюпинск | г. Урюпинск | врезка на участке заявителя (нулевая врезка) | ООО "Газпром газораспределение Волгоград" | 34-22-505-78262 | ул.Крылова, д.14 | | | | июнь | 2023 |
| 2697 | Городской округ город Урюпинск | г. Урюпинск | врезка на участке заявителя (нулевая врезка) | ООО "Газпром газораспределение Волгоград" | 34-22-505-74746 | ул.Крылова, д.32 | | | | июль | 2022 |
| 2698 | Городской округ город Урюпинск | г. Урюпинск | врезка на участке заявителя (нулевая врезка) | ООО "Газпром газораспределение Волгоград" | 34-23-505-68954 | ул.Курортная, д.3 | | | | декабрь | 2024 |
| 2699 | Городской округ город Урюпинск | г. Урюпинск | строительство газопровода-ввода | ООО "Газпром газораспределение Волгоград" | 34-23-505-68459 | ул.Ленина, д.121 | | | | декабрь | 2023 |
| 2700 | Городской округ город Урюпинск | г. Урюпинск | врезка на участке заявителя (нулевая врезка) | ООО "Газпром газораспределение Волгоград" | 34-22-505-71473 | ул.Лизы Чайкиной, д.23 | | | | октябрь | 2023 |
| 2701 | Городской округ город Урюпинск | г. Урюпинск | врезка на участке заявителя (нулевая врезка) | ООО "Газпром газораспределение Волгоград" | 34-24-505-68446 | ул.Лучновская, д.17 | | | | август | 2024 |
| 2702 | Городской округ город Урюпинск | г. Урюпинск | врезка на участке заявителя (нулевая врезка) | ООО "Газпром газораспределение Волгоград" | 34-22-505-71475 | ул.Лучновская, д.2 | | | | октябрь | 2023 |
| 2703 | Городской округ город Урюпинск | г. Урюпинск | врезка на участке заявителя (нулевая врезка) | ООО "Газпром газораспределение Волгоград" | 34-24-505-68447 | ул.Льва Толстого, д.35 | | | | август | 2024 |
| 2704 | Городской округ город Урюпинск | г. Урюпинск | врезка на участке заявителя (нулевая врезка) | ООО "Газпром газораспределение Волгоград" | 34-23-505-69840 | ул.Малая Песчаная, д.110 | | | | октябрь | 2023 |

| № п/п | Муниципальное образование | Наименование населенного пункта | Мероприятия, необходимые для подключения или создания технической возможности подключения домовладений, за исключением домовладений, расположенных в границах территории садоводства | Наименование газораспределительной организации | Код объекта строительства | Адрес домовладения (домовладений), за исключением домовладения (домовладений), расположенного в границах территории садоводства, для которого реализуются мероприятия, необходимые для подключения (улица, номер домовладения) | Адрес домовладения (домовладений), за исключением домовладения (домовладений), расположенного в границах территории садоводства, для которого реализуются мероприятия, необходимые для создания технической возможности его подключения (улица, номер домовладения) | Общее количество домовладений, за исключением домовладений, расположенных в границах территории садоводства, для которых реализуются мероприятия, необходимые для подключения | Общее количество домовладений, за исключением домовладений, расположенных в границах территории садоводства, для которых реализуются мероприятия, необходимые для создания технической возможности их подключения | Срок догазификации | |
|---|---|---|---|---|---|---|---|---|---|---|---|
| | | | | | | | | | | месяц | год |
| 1 | 2 | 3 | 4 | 5 | 6 | 7 | 8 | 9 | 10 | 11 | 12 |
| 2705 | Городской округ город Урюпинск | г. Урюпинск | строительство газопровода-ввода | ООО "Газпром газораспределение Волгоград" | 34-22-505-76108 | ул.Малая Песчаная, д.116 | | | | январь | 2022 |
| 2706 | Городской округ город Урюпинск | г. Урюпинск | строительство газопровода-ввода | ООО "Газпром газораспределение Волгоград" | 34-25-505-57279 | ул.Малая Песчаная, д.15 | | | | октябрь | 2025 |
| 2707 | Городской округ город Урюпинск | г. Урюпинск | строительство газопровода-ввода | ООО "Газпром газораспределение Волгоград" | 34-24-505-69208 | ул.Машкова, д.10 | | | | июль | 2028 |
| 2708 | Городской округ город Урюпинск | г. Урюпинск | строительство газопровода-ввода | ООО "Газпром газораспределение Волгоград" | 34-24-505-68451 | ул.Машкова, д.11 | | | | октябрь | 2024 |
| 2709 | Городской округ город Урюпинск | г. Урюпинск | строительство газопровода-ввода | ООО "Газпром газораспределение Волгоград" | 34-21-505-83178 | ул.Машкова, д.14 | | | | февраль | 2022 |
| 2710 | Городской округ город Урюпинск | г. Урюпинск | строительство газопровода-ввода | ООО "Газпром газораспределение Волгоград" | 34-21-505-80560 | ул.Машкова, д.17 | | | | декабрь | 2022 |
| 2711 | Городской округ город Урюпинск | г. Урюпинск | строительство газопровода-ввода | ООО "Газпром газораспределение Волгоград" | 34-23-505-70301 | ул.Машкова, д.21 | | | | март | 2024 |
| 2712 | Городской округ город Урюпинск | г. Урюпинск | врезка на участке заявителя (нулевая врезка) | ООО "Газпром газораспределение Волгоград" | 34-24-505-61287 | ул.Машкова, д.24 | | | | ноябрь | 2024 |
| 2713 | Городской округ город Урюпинск | г. Урюпинск | врезка на участке заявителя (нулевая врезка) | ООО "Газпром газораспределение Волгоград" | 34-24-505-61289 | ул.Машкова, д.28 | | | | декабрь | 2024 |
| 2714 | Городской округ город Урюпинск | г. Урюпинск | врезка на участке заявителя (нулевая врезка) | ООО "Газпром газораспределение Волгоград" | 34-22-505-74743 | ул.Машкова, д.30 | | | | июль | 2022 |
| 2715 | Городской округ город Урюпинск | г. Урюпинск | строительство газопровода-ввода | ООО "Газпром газораспределение Волгоград" | 34-22-505-90742 | ул.Машкова, д.33 | | | | май | 2023 |

| № п/п | Муниципальное образование | Наименование населенного пункта | Мероприятия, необходимые для подключения или создания технической возможности подключения домовладений, за исключением домовладений, расположенных в границах территории садоводства | Наименование газораспределительной организации | Код объекта строительства | Адрес домовладения (домовладений), за исключением домовладения (домовладений), расположенного в границах территории садоводства, для которого реализуются мероприятия, необходимые для подключения (улица, номер домовладения) | Адрес домовладения (домовладений), за исключением домовладения (домовладений), расположенного в границах территории садоводства, для которого реализуются мероприятия, необходимые для создания технической возможности его подключения (улица, номер домовладения) | Общее количество домовладений, за исключением домовладений, расположенных в границах территории садоводства, для которых реализуются мероприятия, необходимые для подключения | Общее количество домовладений, за исключением домовладений, расположенных в границах территории садоводства, для которых реализуются мероприятия, необходимые для создания технической возможности их подключения | Срок догазификации | |
|---|---|---|---|---|---|---|---|---|---|---|---|
| | | | | | | | | | | месяц | год |
| 1 | 2 | 3 | 4 | 5 | 6 | 7 | 8 | 9 | 10 | 11 | 12 |
| 2716 | Городской округ город Урюпинск | г. Урюпинск | врезка на участке заявителя (нулевая врезка) | ООО "Газпром газораспределение Волгоград" | 34-22-505-74740 | ул.Менделеева, д.38 | | | | август | 2022 |
| 2717 | Городской округ город Урюпинск | г. Урюпинск | врезка на участке заявителя (нулевая врезка) | ООО "Газпром газораспределение Волгоград" | 34-24-505-68457 | ул.Минская, д.45 | | | | октябрь | 2024 |
| 2718 | Городской округ город Урюпинск | г. Урюпинск | строительство газопровода-ввода | ООО "Газпром газораспределение Волгоград" | 34-23-505-69211 | ул.Московская, д.17 | | | | май | 2024 |
| 2719 | Городской округ город Урюпинск | г. Урюпинск | врезка на участке заявителя (нулевая врезка) | ООО "Газпром газораспределение Волгоград" | 34-22-505-74738 | ул.Мотовилина, д.5 | | | | сентябрь | 2022 |
| 2720 | Городской округ город Урюпинск | г. Урюпинск | строительство газопровода-ввода | ООО "Газпром газораспределение Волгоград" | 34-23-505-68437 | ул.Олимпийская, д.10 | | | | август | 2023 |
| 2721 | Городской округ город Урюпинск | г. Урюпинск | строительство газопровода-ввода | ООО "Газпром газораспределение Волгоград" | 34-22-505-90741 | ул.Олимпийская, д.14 | | | | декабрь | 2023 |
| 2722 | Городской округ город Урюпинск | г. Урюпинск | строительство газопровода-ввода | ООО "Газпром газораспределение Волгоград" | 34-21-505-81162 | ул.Олимпийская, д.20 | | | | август | 2023 |
| 2723 | Городской округ город Урюпинск | г. Урюпинск | строительство газопровода-ввода | ООО "Газпром газораспределение Волгоград" | 34-25-505-59610 | ул.Олимпийская, д.5 | | | | апрель | 2025 |
| 2724 | Городской округ город Урюпинск | г. Урюпинск | врезка на участке заявителя (нулевая врезка) | ООО "Газпром газораспределение Волгоград" | 34-23-505-68440 | ул.Проваторовская, д.22 | | | | январь | 2024 |
| 2725 | Городской округ город Урюпинск | г. Урюпинск | строительство газопровода-ввода | ООО "Газпром газораспределение Волгоград" | 34-25-505-59609 | ул.Пушкина, д.54 | | | | май | 2025 |
| 2726 | Городской округ город Урюпинск | г. Урюпинск | строительство газопровода-ввода | ООО "Газпром газораспределение Волгоград" | 34-24-505-61577 | ул.Рабоче-крестьянская, д.13 | | | | ноябрь | 2024 |

| № п/п | Муниципальное образование | Наименование населенного пункта | Мероприятия, необходимые для подключения или создания технической возможности подключения домовладений, за исключением домовладений, расположенных в границах территории садоводства | Наименование газораспределительной организации | Код объекта строительства | Адрес домовладения (домовладений), за исключением домовладения (домовладений), расположенного в границах территории садоводства, для которого реализуются мероприятия, необходимые для подключения (улица, номер домовладения) | Адрес домовладения (домовладений), за исключением домовладения (домовладений), расположенного в границах территории садоводства, для которого реализуются мероприятия, необходимые для создания технической возможности его подключения (улица, номер домовладения) | Общее количество домовладений, за исключением домовладений, расположенных в границах территории садоводства, для которых реализуются мероприятия, необходимые для подключения | Общее количество домовладений, за исключением домовладений, расположенных в границах территории садоводства, для которых реализуются мероприятия, необходимые для создания технической возможности их подключения | Срок догазификации | |
|---|---|---|---|---|---|---|---|---|---|---|---|
| | | | | | | | | | | месяц | год |
| 1 | 2 | 3 | 4 | 5 | 6 | 7 | 8 | 9 | 10 | 11 | 12 |
| 2727 | Городской округ город Урюпинск | г. Урюпинск | врезка на участке заявителя (нулевая врезка) | ООО "Газпром газораспределение Волгоград" | 34-22-505-75569 | ул.Радищева, д.14 | | | | май | 2022 |
| 2728 | Городской округ город Урюпинск | г. Урюпинск | врезка на участке заявителя (нулевая врезка) | ООО "Газпром газораспределение Волгоград" | 34-22-505-74744 | ул.Радищева, д.4 | | | | август | 2022 |
| 2729 | Городской округ город Урюпинск | г. Урюпинск | врезка на участке заявителя (нулевая врезка) | ООО "Газпром газораспределение Волгоград" | 34-22-505-74745 | ул.Радищева, д.9 | | | | август | 2022 |
| 2730 | Городской округ город Урюпинск | г. Урюпинск | врезка на участке заявителя (нулевая врезка) | ООО "Газпром газораспределение Волгоград" | 34-22-505-68434 | ул.Репина, д.30 | | | | май | 2025 |
| 2731 | Городской округ город Урюпинск | г. Урюпинск | врезка на участке заявителя (нулевая врезка) | ООО "Газпром газораспределение Волгоград" | 34-24-505-61286 | ул.Республиканская, д.37 | | | | декабрь | 2024 |
| 2732 | Городской округ город Урюпинск | г. Урюпинск | врезка на участке заявителя (нулевая врезка) | ООО "Газпром газораспределение Волгоград" | 34-25-505-59608 | ул.Свободы, д.102 | | | | июнь | 2025 |
| 2733 | Городской округ город Урюпинск | г. Урюпинск | врезка на участке заявителя (нулевая врезка) | ООО "Газпром газораспределение Волгоград" | 34-24-505-68448 | ул.Сибирская, д.41 | | | | сентябрь | 2024 |
| 2734 | Городской округ город Урюпинск | г. Урюпинск | врезка на участке заявителя (нулевая врезка) | ООО "Газпром газораспределение Волгоград" | 34-25-505-59607 | ул.Сибирская, д.46 | | | | июнь | 2025 |
| 2735 | Городской округ город Урюпинск | г. Урюпинск | врезка на участке заявителя (нулевая врезка) | ООО "Газпром газораспределение Волгоград" | 34-23-505-69841 | ул.Сибирская, д.55 | | | | сентябрь | 2023 |
| 2736 | Городской округ город Урюпинск | г. Урюпинск | строительство газопровода-ввода | ООО "Газпром газораспределение Волгоград" | 34-24-505-68453 | ул.Сибирская, д.58 | | | | ноябрь | 2024 |
| 2737 | Городской округ город Урюпинск | г. Урюпинск | врезка на участке заявителя (нулевая врезка) | ООО "Газпром газораспределение Волгоград" | 34-24-505-68439 | ул.Сибирская, д.61 | | | | июль | 2024 |

| № п/п | Муниципальное образование | Наименование населенного пункта | Мероприятия, необходимые для подключения или создания технической возможности подключения домовладений, за исключением домовладений, расположенных в границах территории садоводства | Наименование газораспределительной организации | Код объекта строительства | Адрес домовладения (домовладений), за исключением домовладения (домовладений), расположенного в границах территории садоводства, для которого реализуются мероприятия, необходимые для подключения (улица, номер домовладения) | Адрес домовладения (домовладений), за исключением домовладения (домовладений), расположенного в границах территории садоводства, для которого реализуются мероприятия, необходимые для создания технической возможности его подключения (улица, номер домовладения) | Общее количество домовладений, за исключением домовладений, расположенных в границах территории садоводства, для которых реализуются мероприятия, необходимые для подключения | Общее количество домовладений, за исключением домовладений, расположенных в границах территории садоводства, для которых реализуются мероприятия, необходимые для создания технической возможности их подключения | Срок догазификации | |
|---|---|---|---|---|---|---|---|---|---|---|---|
| | | | | | | | | | | месяц | год |
| 1 | 2 | 3 | 4 | 5 | 6 | 7 | 8 | 9 | 10 | 11 | 12 |
| 2738 | Городской округ город Урюпинск | г. Урюпинск | врезка на участке заявителя (нулевая врезка) | ООО "Газпром газораспределение Волгоград" | 34-22-505-73130 | ул.Сибирская, д.63 | | | | декабрь | 2023 |
| 2739 | Городской округ город Урюпинск | г. Урюпинск | строительство газопровода-ввода | ООО "Газпром газораспределение Волгоград" | 34-21-505-82925 | ул.Сибирская, д.64 | | | | март | 2022 |
| 2740 | Городской округ город Урюпинск | г. Урюпинск | строительство газопровода-ввода | ООО "Газпром газораспределение Волгоград" | 34-24-505-68438 | ул.Сибирская, д.65 | | | | декабрь | 2023 |
| 2741 | Городской округ город Урюпинск | г. Урюпинск | строительство газопровода-ввода | ООО "Газпром газораспределение Волгоград" | 34-24-505-69205 | ул.Сибирская, д.75 | | | | сентябрь | 2024 |
| 2742 | Городской округ город Урюпинск | г. Урюпинск | строительство газопровода-ввода | ООО "Газпром газораспределение Волгоград" | 34-23-505-69210 | ул.Служивая, д.2 | | | | август | 2024 |
| 2743 | Городской округ город Урюпинск | г. Урюпинск | строительство газопровода-ввода | ООО "Газпром газораспределение Волгоград" | 34-24-505-68452 | ул.Советская, д.83 | | | | ноябрь | 2024 |
| 2744 | Городской округ город Урюпинск | г. Урюпинск | строительство газопровода-ввода | ООО "Газпром газораспределение Волгоград" | 34-21-505-83179 | ул.Сосновая, д.11 | | | | март | 2022 |
| 2745 | Городской округ город Урюпинск | г. Урюпинск | строительство газопровода-ввода | ООО "Газпром газораспределение Волгоград" | 34-22-505-70872 | ул.Сосновая, д.16 | | | | февраль | 2024 |
| 2746 | Городской округ город Урюпинск | г. Урюпинск | строительство газопровода-ввода | ООО "Газпром газораспределение Волгоград" | 34-22-505-70871 | ул.Сосновая, д.2 | | | | март | 2024 |
| 2747 | Городской округ город Урюпинск | г. Урюпинск | строительство газопровода-ввода | ООО "Газпром газораспределение Волгоград" | 34-24-505-68435 | ул.Сосновая, д.27 | | | | июль | 2023 |
| 2748 | Городской округ город Урюпинск | г. Урюпинск | строительство газопровода-ввода | ООО "Газпром газораспределение Волгоград" | 34-21-505-79616 | ул.Сосновая, д.33 | | | | сентябрь | 2022 |

| № п/п | Муниципальное образование | Наименование населенного пункта | Мероприятия, необходимые для подключения или создания технической возможности подключения домовладений, за исключением домовладений, расположенных в границах территории садоводства | Наименование газораспределительной организации | Код объекта строительства | Адрес домовладения (домовладений), за исключением домовладения (домовладений), расположенного в границах территории садоводства, для которого реализуются мероприятия, необходимые для подключения (улица, номер домовладения) | Адрес домовладения (домовладений), за исключением домовладения (домовладений), расположенного в границах территории садоводства, для которого реализуются мероприятия, необходимые для создания технической возможности его подключения (улица, номер домовладения) | Общее количество домовладений, за исключением домовладений, расположенных в границах территории садоводства, для которых реализуются мероприятия, необходимые для подключения | Общее количество домовладений, за исключением домовладений, расположенных в границах территории садоводства, для которых реализуются мероприятия, необходимые для создания технической возможности их подключения | Срок догазификации | |
|---|---|---|---|---|---|---|---|---|---|---|---|
| | | | | | | | | | | месяц | год |
| 1 | 2 | 3 | 4 | 5 | 6 | 7 | 8 | 9 | 10 | 11 | 12 |
| 2749 | Городской округ город Урюпинск | г. Урюпинск | строительство газопровода-ввода | ООО "Газпром газораспределение Волгоград" | 34-21-505-86928 | ул.Сосновая, д.35 | | | | март | 2023 |
| 2750 | Городской округ город Урюпинск | г. Урюпинск | строительство газопровода-ввода | ООО "Газпром газораспределение Волгоград" | 34-21-505-80563 | ул.Сосновая, д.5 | | | | октябрь | 2022 |
| 2751 | Городской округ город Урюпинск | г. Урюпинск | строительство газопровода-ввода | ООО "Газпром газораспределение Волгоград" | 34-25-505-57278 | ул.Сосновая, д.6 | | | | сентябрь | 2025 |
| 2752 | Городской округ город Урюпинск | г. Урюпинск | строительство газопровода-ввода | ООО "Газпром газораспределение Волгоград" | 34-22-505-70877 | ул.Сталинградская, д.22 | | | | март | 2024 |
| 2753 | Городской округ город Урюпинск | г. Урюпинск | строительство распределительного газопровода | ООО "Газпром газораспределение Волгоград" | 34-22-505-71479 | ул.Сталинградская, д.24 | | | | март | 2024 |
| 2754 | Городской округ город Урюпинск | г. Урюпинск | строительство газопровода-ввода | ООО "Газпром газораспределение Волгоград" | 34-25-505-59606 | ул.Сталинградская, д.27 | | | | июнь | 2025 |
| 2755 | Городской округ город Урюпинск | г. Урюпинск | строительство распределительного газопровода | ООО "Газпром газораспределение Волгоград" | 34-22-505-69842 | ул.Сталинградская, д.9 | | | | март | 2024 |
| 2756 | Городской округ город Урюпинск | г. Урюпинск | строительство газопровода-ввода | ООО "Газпром газораспределение Волгоград" | 34-25-505-59605 | ул.Станичная, д.10 | | | | март | 2025 |
| 2757 | Городской округ город Урюпинск | г. Урюпинск | врезка на участке заявителя (нулевая врезка) | ООО "Газпром газораспределение Волгоград" | 34-22-505-75570 | ул.Станичная, д.28а | | | | май | 2022 |
| 2758 | Городской округ город Урюпинск | г. Урюпинск | строительство газопровода-ввода | ООО "Газпром газораспределение Волгоград" | 34-21-505-80559 | ул.Станичная, д.44 | | | | ноябрь | 2023 |
| 2759 | Городской округ город Урюпинск | г. Урюпинск | строительство газопровода-ввода | ООО "Газпром газораспределение Волгоград" | 34-21-505-82926 | ул.Станичная, д.46а | | | | февраль | 2022 |

| № п/п | Муниципальное образование | Наименование населенного пункта | Мероприятия, необходимые для подключения или создания технической возможности подключения домовладений, за исключением домовладений, расположенных в границах территории садоводства | Наименование газораспределительной организации | Код объекта строительства | Адрес домовладения (домовладений), за исключением домовладения (домовладений), расположенного в границах территории садоводства, для которого реализуются мероприятия, необходимые для подключения (улица, номер домовладения) | Адрес домовладения (домовладений), за исключением домовладения (домовладений), расположенного в границах территории садоводства, для которого реализуются мероприятия, необходимые для создания технической возможности его подключения (улица, номер домовладения) | Общее количество домовладений, за исключением домовладений, расположенных в границах территории садоводства, для которых реализуются мероприятия, необходимые для подключения | Общее количество домовладений, за исключением домовладений, расположенных в границах территории садоводства, для которых реализуются мероприятия, необходимые для создания технической возможности их подключения | Срок догазификации | |
|---|---|---|---|---|---|---|---|---|---|---|---|
| | | | | | | | | | | месяц | год |
| 1 | 2 | 3 | 4 | 5 | 6 | 7 | 8 | 9 | 10 | 11 | 12 |
| 2760 | Городской округ город Урюпинск | г. Урюпинск | строительство газопровода-ввода | ООО "Газпром газораспределение Волгоград" | 34-25-505-59604 | ул.Сторожевая, д.1 | | | | январь | 2025 |
| 2761 | Городской округ город Урюпинск | г. Урюпинск | строительство газопровода-ввода | ООО "Газпром газораспределение Волгоград" | 34-22-505-75574 | ул.Тепикинская, д.25 | | | | апрель | 2022 |
| 2762 | Городской округ город Урюпинск | г. Урюпинск | строительство газопровода-ввода | ООО "Газпром газораспределение Волгоград" | 34-25-505-58071 | ул.Тепикинская, д.32 | | | | июнь | 2025 |
| 2763 | Городской округ город Урюпинск | г. Урюпинск | врезка на участке заявителя (нулевая врезка) | ООО "Газпром газораспределение Волгоград" | 34-22-505-74739 | ул.Торговая, д.18 | | | | сентябрь | 2022 |
| 2764 | Городской округ город Урюпинск | г. Урюпинск | врезка на участке заявителя (нулевая врезка) | ООО "Газпром газораспределение Волгоград" | 34-22-505-73135 | ул.Торговая, д.32 | | | | октябрь | 2022 |
| 2765 | Городской округ город Урюпинск | г. Урюпинск | строительство газопровода-ввода | ООО "Газпром газораспределение Волгоград" | 34-22-505-70874 | ул.Фрунзе, д.19 | | | | ноябрь | 2023 |
| 2766 | Городской округ город Урюпинск | г. Урюпинск | врезка на участке заявителя (нулевая врезка) | ООО "Газпром газораспределение Волгоград" | 34-24-505-68445 | ул.Фрунзе, д.23 | | | | апрель | 2025 |
| 2767 | Городской округ город Урюпинск | г. Урюпинск | врезка на участке заявителя (нулевая врезка) | ООО "Газпром газораспределение Волгоград" | 34-24-505-59603 | ул.Фрунзе, д.40 | | | | декабрь | 2024 |
| 2768 | Городской округ город Урюпинск | г. Урюпинск | строительство газопровода-ввода | ООО "Газпром газораспределение Волгоград" | 34-21-505-81554 | ул.Фрунзе, д.5 | | | | ноябрь | 2023 |
| 2769 | Городской округ город Урюпинск | г. Урюпинск | врезка на участке заявителя (нулевая врезка) | ООО "Газпром газораспределение Волгоград" | 34-25-505-59602 | ул.Хуторская, д.12 | | | | март | 2025 |
| 2770 | Городской округ город Урюпинск | г. Урюпинск | строительство газопровода-ввода | ООО "Газпром газораспределение Волгоград" | 34-25-505-59601 | ул.Хуторская, д.15 | | | | март | 2025 |

| № п/п | Муниципальное образование | Наименование населенного пункта | Мероприятия, необходимые для подключения или создания технической возможности подключения домовладений, за исключением домовладений, расположенных в границах территории садоводства | Наименование газораспределительной организации | Код объекта строительства | Адрес домовладения (домовладений), за исключением домовладения (домовладений), расположенного в границах территории садоводства, для которого реализуются мероприятия, необходимые для подключения (улица, номер домовладения) | Адрес домовладения (домовладений), за исключением домовладения (домовладений), расположенного в границах территории садоводства, для которого реализуются мероприятия, необходимые для создания технической возможности его подключения (улица, номер домовладения) | Общее количество домовладений, за исключением домовладений, расположенных в границах территории садоводства, для которых реализуются мероприятия, необходимые для подключения | Общее количество домовладений, за исключением домовладений, расположенных в границах территории садоводства, для которых реализуются мероприятия, необходимые для создания технической возможности их подключения | Срок догазификации | |
|---|---|---|---|---|---|---|---|---|---|---|---|
| | | | | | | | | | | месяц | год |
| 1 | 2 | 3 | 4 | 5 | 6 | 7 | 8 | 9 | 10 | 11 | 12 |
| 2771 | Городской округ город Урюпинск | г. Урюпинск | врезка на участке заявителя (нулевая врезка) | ООО "Газпром газораспределение Волгоград" | 34-22-505-71471 | ул.Чапаева, д.63 | | | | ноябрь | 2023 |
| 2772 | Городской округ город Урюпинск | г. Урюпинск | врезка на участке заявителя (нулевая врезка) | ООО "Газпром газораспределение Волгоград" | 34-24-505-61288 | ул.Чапаева, д.83 | | | | ноябрь | 2024 |
| 2773 | Городской округ город Урюпинск | г. Урюпинск | врезка на участке заявителя (нулевая врезка) | ООО "Газпром газораспределение Волгоград" | 34-22-505-75572 | ул.Черняховского, д.25 | | | | апрель | 2022 |
| 2774 | Городской округ город Урюпинск | г. Урюпинск | врезка на участке заявителя (нулевая врезка) | ООО "Газпром газораспределение Волгоград" | 34-22-505-71472 | ул.Юбилейная, д.76 | | | | ноябрь | 2023 |
| 2775 | Городской округ город Урюпинск | г. Урюпинск | врезка на участке заявителя (нулевая врезка) | ООО "Газпром газораспределение Волгоград" | 34-24-505-68449 | ул.Юность, д.22 | | | | сентябрь | 2024 |
| 2776 | Городской округ город Урюпинск | г. Урюпинск | врезка на участке заявителя (нулевая врезка) | ООО "Газпром газораспределение Волгоград" | 34-25-505-56959 | ул.Партизанская, д.123/1 | | | | апрель | 2025 |
| 2777 | Городской округ город Фролово | г. Фролово | строительство газопровода-ввода | ООО "Газпром газораспределение Волгоград" | 34-21-505-83292 | кв-л. Питомник, д.1 | | 48 | | август | 2022 |
| 2778 | Городской округ город Фролово | г. Фролово | врезка на участке заявителя (нулевая врезка) | ООО "Газпром газораспределение Волгоград" | 34-24-505-61284 | ул.Ангарская, д.22 | | | | май | 2028 |
| 2779 | Городской округ город Фролово | г. Фролово | строительство газопровода-ввода | ООО "Газпром газораспределение Волгоград" | 34-21-505-82775 | ул.Геологов, д.22а | | | | март | 2022 |
| 2780 | Городской округ город Фролово | г. Фролово | строительство газопровода-ввода | ООО "Газпром газораспределение Волгоград" | 34-21-505-82221 | ул.Граничная, д.107а | | | | июнь | 2022 |
| 2781 | Городской округ город Фролово | г. Фролово | строительство газопровода-ввода | ООО "Газпром газораспределение Волгоград" | 34-22-505-70501 | ул.Граничная, д.16 | | | | декабрь | 2024 |

| № п/п | Муниципальное образование | Наименование населенного пункта | Мероприятия, необходимые для подключения или создания технической возможности подключения домовладений, за исключением домовладений, расположенных в границах территории садоводства | Наименование газораспределительной организации | Код объекта строительства | Адрес домовладения (домовладений), за исключением домовладения (домовладений), расположенного в границах территории садоводства, для которого реализуются мероприятия, необходимые для подключения (улица, номер домовладения) | Адрес домовладения (домовладений), за исключением домовладения (домовладений), расположенного в границах территории садоводства, для которого реализуются мероприятия, необходимые для создания технической возможности его подключения (улица, номер домовладения) | Общее количество домовладений, за исключением домовладений, расположенных в границах территории садоводства, для которых реализуются мероприятия, необходимые для подключения | Общее количество домовладений, за исключением домовладений, расположенных в границах территории садоводства, для которых реализуются мероприятия, необходимые для создания технической возможности их подключения | Срок догазификации | |
|---|---|---|---|---|---|---|---|---|---|---|---|
| | | | | | | | | | | месяц | год |
| 1 | 2 | 3 | 4 | 5 | 6 | 7 | 8 | 9 | 10 | 11 | 12 |
| 2782 | Городской округ город Фролово | г. Фролово | врезка на участке заявителя (нулевая врезка) | ООО "Газпром газораспределение Волгоград" | 34-22-505-73124 | ул.Гринера, д.38 | | | | декабрь | 2023 |
| 2783 | Городской округ город Фролово | г. Фролово | строительство газопровода-ввода | ООО "Газпром газораспределение Волгоград" | 34-25-505-57277 | ул.Двинская, д.9 | | | | сентябрь | 2025 |
| 2784 | Городской округ город Фролово | г. Фролово | строительство газопровода-ввода | ООО "Газпром газораспределение Волгоград" | 34-25-505-59600 | ул.Достоевского, д.65 | | | | май | 2025 |
| 2785 | Городской округ город Фролово | г. Фролово | строительство газопровода-ввода | ООО "Газпром газораспределение Волгоград" | 34-21-505-81378 | ул.Звездная, д.18 | | | | январь | 2024 |
| 2786 | Городской округ город Фролово | г. Фролово | строительство газопровода-ввода | ООО "Газпром газораспределение Волгоград" | 34-24-505-68948 | ул.Звездная, д.22 | | | | октябрь | 2024 |
| 2787 | Городской округ город Фролово | г. Фролово | строительство газопровода-ввода | ООО "Газпром газораспределение Волгоград" | 34-21-505-79994 | ул.Звездная, д.32 | | | | ноябрь | 2023 |
| 2788 | Городской округ город Фролово | г. Фролово | строительство газопровода-ввода | ООО "Газпром газораспределение Волгоград" | 34-21-505-83291 | ул.Звездная, д.45 | | | | январь | 2022 |
| 2789 | Городской округ город Фролово | г. Фролово | строительство газопровода-ввода | ООО "Газпром газораспределение Волгоград" | 34-21-505-81376 | ул.Звездная, д.64 | | | | июль | 2023 |
| 2790 | Городской округ город Фролово | г. Фролово | строительство газопровода-ввода | ООО "Газпром газораспределение Волгоград" | 34-24-505-68947 | ул.Калинина, д.157 | | | | июнь | 2028 |
| 2791 | Городской округ город Фролово | г. Фролово | строительство газопровода-ввода | ООО "Газпром газораспределение Волгоград" | 34-25-505-57276 | ул.Калинина, д.197 | | | | сентябрь | 2025 |
| 2792 | Городской округ город Фролово | г. Фролово | строительство газопровода-ввода | ООО "Газпром газораспределение Волгоград" | 34-21-505-81373 | ул.Карла Маркса, д.102 | | | | январь | 2024 |

| № п/п | Муниципальное образование | Наименование населенного пункта | Мероприятия, необходимые для подключения или создания технической возможности подключения домовладений, за исключением домовладений, расположенных в границах территории садоводства | Наименование газораспределительной организации | Код объекта строительства | Адрес домовладения (домовладений), за исключением домовладения (домовладений), расположенного в границах территории садоводства, для которого реализуются мероприятия, необходимые для подключения (улица, номер домовладения) | Адрес домовладения (домовладений), за исключением домовладения (домовладений), расположенного в границах территории садоводства, для которого реализуются мероприятия, необходимые для создания технической возможности его подключения (улица, номер домовладения) | Общее количество домовладений, за исключением домовладений, расположенных в границах территории садоводства, для которых реализуются мероприятия, необходимые для подключения | Общее количество домовладений, за исключением домовладений, расположенных в границах территории садоводства, для которых реализуются мероприятия, необходимые для создания технической возможности их подключения | Срок догазификации | |
|---|---|---|---|---|---|---|---|---|---|---|---|
| | | | | | | | | | | месяц | год |
| 1 | 2 | 3 | 4 | 5 | 6 | 7 | 8 | 9 | 10 | 11 | 12 |
| 2793 | Городской округ город Фролово | г. Фролово | строительство газопровода-ввода | ООО "Газпром газораспределение Волгоград" | 34-22-505-70500 | ул.Короленко, д.35 | | | | август | 2024 |
| 2794 | Городской округ город Фролово | г. Фролово | строительство распределительного газопровода | ООО "Газпром газораспределение Волгоград" | 34-22-505-73123 | ул.Короленко, д.67 | | | | декабрь | 2022 |
| 2795 | Городской округ город Фролово | г. Фролово | строительство газопровода-ввода | ООО "Газпром газораспределение Волгоград" | 34-21-505-83057 | ул.Куприна, д.62 | | | | март | 2022 |
| 2796 | Городской округ город Фролово | г. Фролово | строительство газопровода-ввода | ООО "Газпром газораспределение Волгоград" | 34-21-505-82224 | ул.Лермонтова, д.83 | | | | июнь | 2022 |
| 2797 | Городской округ город Фролово | г. Фролово | строительство газопровода-ввода | ООО "Газпром газораспределение Волгоград" | 34-21-505-80852 | ул.Матросова, д.51 | | | | январь | 2024 |
| 2798 | Городской округ город Фролово | г. Фролово | строительство газопровода-ввода | ООО "Газпром газораспределение Волгоград" | 34-21-505-82222 | ул.Мелиораторов, д.24 | | | | май | 2022 |
| 2799 | Городской округ город Фролово | г. Фролово | строительство газопровода-ввода | ООО "Газпром газораспределение Волгоград" | 34-22-505-90743 | ул.Мирная, д.18 | | | | ноябрь | 2023 |
| 2800 | Городской округ город Фролово | г. Фролово | строительство газопровода-ввода | ООО "Газпром газораспределение Волгоград" | 34-21-505-80851 | ул.Мирная, д.22 | | | | апрель | 2024 |
| 2801 | Городской округ город Фролово | г. Фролово | строительство газопровода-ввода | ООО "Газпром газораспределение Волгоград" | 34-23-505-68950 | ул.Мирная, д.32 | | | | август | 2024 |
| 2802 | Городской округ город Фролово | г. Фролово | строительство газопровода-ввода | ООО "Газпром газораспределение Волгоград" | 34-21-505-82223 | ул.Мирная, д.42/2 | | | | апрель | 2022 |
| 2803 | Городской округ город Фролово | г. Фролово | строительство газопровода-ввода | ООО "Газпром газораспределение Волгоград" | 34-24-505-68946 | ул.Мирная, д.6 | | | | декабрь | 2024 |

| № п/п | Муниципальное образование | Наименование населенного пункта | Мероприятия, необходимые для подключения или создания технической возможности подключения домовладений, за исключением домовладений, расположенных в границах территории садоводства | Наименование газораспределительной организации | Код объекта строительства | Адрес домовладения (домовладений), за исключением домовладения (домовладений), расположенного в границах территории садоводства, для которого реализуются мероприятия, необходимые для подключения (улица, номер домовладения) | Адрес домовладения (домовладений), за исключением домовладения (домовладений), расположенного в границах территории садоводства, для которого реализуются мероприятия, необходимые для создания технической возможности его подключения (улица, номер домовладения) | Общее количество домовладений, за исключением домовладений, расположенных в границах территории садоводства, для которых реализуются мероприятия, необходимые для подключения | Общее количество домовладений, за исключением домовладений, расположенных в границах территории садоводства, для которых реализуются мероприятия, необходимые для создания технической возможности их подключения | Срок догазификации | |
|---|---|---|---|---|---|---|---|---|---|---|---|
| | | | | | | | | | | месяц | год |
| 1 | 2 | 3 | 4 | 5 | 6 | 7 | 8 | 9 | 10 | 11 | 12 |
| 2804 | Городской округ город Фролово | г. Фролово | строительство газопровода-ввода | ООО "Газпром газораспределение Волгоград" | 34-22-505-90744 | ул.Мирная, д.67/1 | | | | октябрь | 2023 |
| 2805 | Городской округ город Фролово | г. Фролово | строительство газопровода-ввода | ООО "Газпром газораспределение Волгоград" | 34-23-505-68949 | ул.Мирная, д.79 | | | | октябрь | 2024 |
| 2806 | Городской округ город Фролово | г. Фролово | строительство газопровода-ввода | ООО "Газпром газораспределение Волгоград" | 34-21-505-81377 | ул.Мирная, д.79/1 | | | | октябрь | 2023 |
| 2807 | Городской округ город Фролово | г. Фролово | строительство газопровода-ввода | ООО "Газпром газораспределение Волгоград" | 34-21-505-79993 | ул.Нахимова, д.7 | | | | октябрь | 2023 |
| 2808 | Городской округ город Фролово | г. Фролово | строительство газопровода-ввода | ООО "Газпром газораспределение Волгоград" | 34-23-505-68951 | ул.Некрасова, д.16 | | | | декабрь | 2024 |
| 2809 | Городской округ город Фролово | г. Фролово | строительство газопровода-ввода | ООО "Газпром газораспределение Волгоград" | 34-22-505-76570 | ул.Некрасова, д.44 | | | | февраль | 2022 |
| 2810 | Городской округ город Фролово | г. Фролово | строительство газопровода-ввода | ООО "Газпром газораспределение Волгоград" | 34-24-505-68433 | ул.Островского, д.60 | | | | январь | 2028 |
| 2811 | Городской округ город Фролово | г. Фролово | строительство газопровода-ввода | ООО "Газпром газораспределение Волгоград" | 34-21-505-81375 | ул.Парковая, д.10 | | | | январь | 2024 |
| 2812 | Городской округ город Фролово | г. Фролово | строительство газопровода-ввода | ООО "Газпром газораспределение Волгоград" | 34-21-505-81725 | ул.Подтелкова, д.10 | | | | март | 2024 |
| 2813 | Городской округ город Фролово | г. Фролово | строительство газопровода-ввода | ООО "Газпром газораспределение Волгоград" | 34-24-505-61285 | ул.Продольная, д.9 | | | | февраль | 2028 |
| 2814 | Городской округ город Фролово | г. Фролово | строительство газопровода-ввода | ООО "Газпром газораспределение Волгоград" | 34-21-505-79992 | ул.Пролетарская, д.282 | | | | декабрь | 2023 |

| № п/п | Муниципальное образование | Наименование населенного пункта | Мероприятия, необходимые для подключения или создания технической возможности подключения домовладений, за исключением домовладений, расположенных в границах территории садоводства | Наименование газораспределительной организации | Код объекта строительства | Адрес домовладения (домовладений), за исключением домовладения (домовладений), расположенного в границах территории садоводства, для которого реализуются мероприятия, необходимые для подключения (улица, номер домовладения) | Адрес домовладения (домовладений), за исключением домовладения (домовладений), расположенного в границах территории садоводства, для которого реализуются мероприятия, необходимые для создания технической возможности его подключения (улица, номер домовладения) | Общее количество домовладений, за исключением домовладений, расположенных в границах территории садоводства, для которых реализуются мероприятия, необходимые для подключения | Общее количество домовладений, за исключением домовладений, расположенных в границах территории садоводства, для которых реализуются мероприятия, необходимые для создания технической возможности их подключения | Срок догазификации | |
|---|---|---|---|---|---|---|---|---|---|---|---|
| | | | | | | | | | | месяц | год |
| 1 | 2 | 3 | 4 | 5 | 6 | 7 | 8 | 9 | 10 | 11 | 12 |
| 2815 | Городской округ город Фролово | г. Фролово | строительство газопровода-ввода | ООО "Газпром газораспределение Волгоград" | 34-21-505-79996 | ул.Пролетарская, д.388 | | | | октябрь | 2023 |
| 2816 | Городской округ город Фролово | г. Фролово | строительство газопровода-ввода | ООО "Газпром газораспределение Волгоград" | 34-21-505-83293 | ул.Пролетарская, д.501 | | | | ноябрь | 2023 |
| 2817 | Городской округ город Фролово | г. Фролово | строительство газопровода-ввода | ООО "Газпром газораспределение Волгоград" | 34-22-505-70499 | ул.Садовая, д.87 | | | | март | 2024 |
| 2818 | Городской округ город Фролово | г. Фролово | строительство газопровода-ввода | ООО "Газпром газораспределение Волгоград" | 34-21-505-79995 | ул.Северная, д.71 | | | | октябрь | 2023 |
| 2819 | Городской округ город Фролово | г. Фролово | строительство газопровода-ввода | ООО "Газпром газораспределение Волгоград" | 34-21-505-81374 | ул.Седова, д.102 | | | | сентябрь | 2023 |
| 2820 | Городской округ город Фролово | г. Фролово | строительство газопровода-ввода | ООО "Газпром газораспределение Волгоград" | 34-24-505-60648 | ул.Седова, д.72а | | | | апрель | 2025 |
| 2821 | Городской округ город Фролово | г. Фролово | строительство газопровода-ввода | ООО "Газпром газораспределение Волгоград" | 34-21-505-80850 | ул.Строителей, д.3 | | | | декабрь | 2023 |
| 2822 | Городской округ город Фролово | г. Фролово | строительство газопровода-ввода | ООО "Газпром газораспределение Волгоград" | 34-21-505-83295 | ул.Телеграфная, д.37, корп.А | | | | март | 2024 |
| 2823 | Городской округ город Фролово | г. Фролово | строительство газопровода-ввода | ООО "Газпром газораспределение Волгоград" | 34-21-505-83290 | ул.Фрунзе, д.33/8 | | | | март | 2022 |
| 2824 | Городской округ город Фролово | г. Фролово | врезка на участке заявителя (нулевая врезка) | ООО "Газпром газораспределение Волгоград" | 34-22-505-73122 | ул.Шолохова, д.31 | | | | декабрь | 2023 |
| 2825 | Городской округ город-герой Волгоград | г. Волгоград | строительство газопровода-ввода | ООО "Газпром газораспределение Волгоград" | 34-22-505-76425 | б-р. Сиреневый, д.36 | | 3564 | | январь | 2022 |

| № п/п | Муниципальное образование | Наименование населенного пункта | Мероприятия, необходимые для подключения или создания технической возможности подключения домовладений, за исключением домовладений, расположенных в границах территории садоводства | Наименование газораспределительной организации | Код объекта строительства | Адрес домовладения (домовладений), за исключением домовладения (домовладений), расположенного в границах территории садоводства, для которого реализуются мероприятия, необходимые для подключения (улица, номер домовладения) | Адрес домовладения (домовладений), за исключением домовладения (домовладений), расположенного в границах территории садоводства, для которого реализуются мероприятия, необходимые для создания технической возможности его подключения (улица, номер домовладения) | Общее количество домовладений, за исключением домовладений, расположенных в границах территории садоводства, для которых реализуются мероприятия, необходимые для подключения | Общее количество домовладений, за исключением домовладений, расположенных в границах территории садоводства, для которых реализуются мероприятия, необходимые для создания технической возможности их подключения | Срок догазификации | |
|---|---|---|---|---|---|---|---|---|---|---|---|
| | | | | | | | | | | месяц | год |
| 1 | 2 | 3 | 4 | 5 | 6 | 7 | 8 | 9 | 10 | 11 | 12 |
| 2826 | Городской округ город-герой Волгоград | г. Волгоград | строительство газопровода-ввода | ООО "Газпром газораспределение Волгоград" | 34-23-505-69466 | д.216 | | | | декабрь | 2024 |
| 2827 | Городской округ город-герой Волгоград | г. Волгоград | строительство газопровода-ввода | ООО "Газпром газораспределение Волгоград" | 34-24-505-68425 | д.22 | | | | декабрь | 2022 |
| 2828 | Городской округ город-герой Волгоград | г. Волгоград | врезка на участке заявителя (нулевая врезка) | ООО "Газпром газораспределение Волгоград" | 34-24-505-65801 | д.27 | | | | ноябрь | 2023 |
| 2829 | Городской округ город-герой Волгоград | г. Волгоград | строительство газопровода-ввода | ООО "Газпром газораспределение Волгоград" | 34-21-505-79778 | д.28 | | | | декабрь | 2023 |
| 2830 | Городской округ город-герой Волгоград | г. Волгоград | строительство распределительного газопровода | ООО "Газпром газораспределение Волгоград" | 34-26-505-57275 | д.29 | | | | июль | 2026 |
| 2831 | Городской округ город-герой Волгоград | г. Волгоград | строительство распределительного газопровода | ООО "Газпром газораспределение Волгоград" | 34-26-505-60283 | территория бывшего СНТ "Колос", д.94а | | | | сентябрь | 2026 |
| 2832 | Городской округ город-герой Волгоград | г. Волгоград | строительство газопровода-ввода | ООО "Газпром газораспределение Волгоград" | 34-21-505-82714 | д.с кад.№ 34:34:010004:448 | | | | август | 2023 |
| 2833 | Городской округ город-герой Волгоград | г. Волгоград | строительство газопровода-ввода | ООО "Газпром газораспределение Волгоград" | 34-24-505-68404 | д.с кад.№ 34:34:010004:831 | | | | октябрь | 2023 |
| 2834 | Городской округ город-герой Волгоград | г. Волгоград | врезка на участке заявителя (нулевая врезка) | ООО "Газпром газораспределение Волгоград" | 34-23-505-70432 | д.с кад.№ 34:34:020014:2535 | | | | декабрь | 2024 |
| 2835 | Городской округ город-герой Волгоград | г. Волгоград | строительство газопровода-ввода | ООО "Газпром газораспределение Волгоград" | 34-21-505-81226 | д.с кад.№ 34:34:050022:1755 | | | | декабрь | 2023 |
| 2836 | Городской округ город-герой Волгоград | г. Волгоград | строительство газопровода-ввода | ООО "Газпром газораспределение Волгоград" | 34-24-505-61086 | д.с кад.№ 34:34:070002:1360 | | | | март | 2025 |

| № п/п | Муниципальное образование | Наименование населенного пункта | Мероприятия, необходимые для подключения или создания технической возможности подключения домовладений, за исключением домовладений, расположенных в границах территории садоводства | Наименование газораспределительной организации | Код объекта строительства | Адрес домовладения (домовладений), за исключением домовладения (домовладений), расположенного в границах территории садоводства, для которого реализуются мероприятия, необходимые для подключения (улица, номер домовладения) | Адрес домовладения (домовладений), за исключением домовладения (домовладений), расположенного в границах территории садоводства, для которого реализуются мероприятия, необходимые для создания технической возможности его подключения (улица, номер домовладения) | Общее количество домовладений, за исключением домовладений, расположенных в границах территории садоводства, для которых реализуются мероприятия, необходимые для подключения | Общее количество домовладений, за исключением домовладений, расположенных в границах территории садоводства, для которых реализуются мероприятия, необходимые для создания технической возможности их подключения | Срок догазификации | |
|---|---|---|---|---|---|---|---|---|---|---|---|
| | | | | | | | | | | месяц | год |
| 1 | 2 | 3 | 4 | 5 | 6 | 7 | 8 | 9 | 10 | 11 | 12 |
| 2837 | Городской округ город-герой Волгоград | г. Волгоград | строительство газопровода-ввода | ООО "Газпром газораспределение Волгоград" | 34-22-505-72499 | д.55 | | | | март | 2024 |
| 2838 | Городской округ город-герой Волгоград | г. Волгоград | строительство газопровода-ввода | ООО "Газпром газораспределение Волгоград" | 34-21-505-82062 | д.71Б | | | | август | 2023 |
| 2839 | Городской округ город-герой Волгоград | г. Волгоград | строительство газопровода-ввода | ООО "Газпром газораспределение Волгоград" | 34-24-505-69384 | д.97 | | | | декабрь | 2024 |
| 2840 | Городской округ город-герой Волгоград | г. Волгоград | строительство распределительного газопровода | ООО "Газпром газораспределение Волгоград" | 34-26-505-57274 | д.с кад.№ 34:34:060050:1325 | | | | декабрь | 2026 |
| 2841 | Городской округ город-герой Волгоград | г. Волгоград | строительство распределительного газопровода | ООО "Газпром газораспределение Волгоград" | 34-26-505-57273 | д.с кад.№ 34:34:060066:1947 | | | | октябрь | 2026 |
| 2842 | Городской округ город-герой Волгоград | г. Волгоград | врезка на участке заявителя (нулевая врезка) | ООО "Газпром газораспределение Волгоград" | 34-23-505-70437 | квартал 1а, д.66 | | | | июль | 2024 |
| 2843 | Городской округ город-герой Волгоград | г. Волгоград | строительство газопровода-ввода | ООО "Газпром газораспределение Волгоград" | 34-24-505-69391 | квартал 6, д.7 | | | | декабрь | 2024 |
| 2844 | Городской округ город-герой Волгоград | г. Волгоград | строительство газопровода-ввода | ООО "Газпром газораспределение Волгоград" | 34-25-505-60983 | квартал 18, д.69 | | | | март | 2025 |
| 2845 | Городской округ город-герой Волгоград | г. Волгоград | строительство газопровода-ввода | ООО "Газпром газораспределение Волгоград" | 34-24-505-62106 | п.19-го партсъезда, ул.квартал 6, д.6 | | | | февраль | 2028 |
| 2846 | Городской округ город-герой Волгоград | г. Волгоград | строительство газопровода-ввода | ООО "Газпром газораспределение Волгоград" | 34-24-505-69402 | п.19-го партсъезда, ул.Тенистая, д.27 | | | | август | 2024 |
| 2847 | Городской округ город-герой Волгоград | г. Волгоград | строительство газопровода-ввода | ООО "Газпром газораспределение Волгоград" | 34-24-505-69372 | п.19-го партсъезда, ул.Чистая, д.14 | | | | ноябрь | 2024 |

| № п/п | Муниципальное образование | Наименование населенного пункта | Мероприятия, необходимые для подключения или создания технической возможности подключения домовладений, за исключением домовладений, расположенных в границах территории садоводства | Наименование газораспределительной организации | Код объекта строительства | Адрес домовладения (домовладений), за исключением домовладения (домовладений), расположенного в границах территории садоводства, для которого реализуются мероприятия, необходимые для подключения (улица, номер домовладения) | Адрес домовладения (домовладений), за исключением домовладения (домовладений), расположенного в границах территории садоводства, для которого реализуются мероприятия, необходимые для создания технической возможности его подключения (улица, номер домовладения) | Общее количество домовладений, за исключением домовладений, расположенных в границах территории садоводства, для которых реализуются мероприятия, необходимые для подключения | Общее количество домовладений, за исключением домовладений, расположенных в границах территории садоводства, для которых реализуются мероприятия, необходимые для создания технической возможности их подключения | Срок догазификации | |
|---|---|---|---|---|---|---|---|---|---|---|---|
| | | | | | | | | | | месяц | год |
| 1 | 2 | 3 | 4 | 5 | 6 | 7 | 8 | 9 | 10 | 11 | 12 |
| 2848 | Городской округ город-герой Волгоград | г. Волгоград | врезка на участке заявителя (нулевая врезка) | ООО "Газпром газораспределение Волгоград" | 34-24-505-70382 | п.5 участок ВПЭЛС, д.117 | | | | декабрь | 2024 |
| 2849 | Городской округ город-герой Волгоград | г. Волгоград | строительство газопровода-ввода | ООО "Газпром газораспределение Волгоград" | 34-24-505-66179 | п.Водстрой, ул.Зенитчиков, д.28/111 | | | | декабрь | 2028 |
| 2850 | Городской округ город-герой Волгоград | г. Волгоград | строительство газопровода-ввода | ООО "Газпром газораспределение Волгоград" | 34-25-505-58274 | п.Водстрой, ул.Зенитчиков, д.28/42 | | | | июнь | 2025 |
| 2851 | Городской округ город-герой Волгоград | г. Волгоград | строительство газопровода-ввода | ООО "Газпром газораспределение Волгоград" | 34-25-505-58226 | п.Водстрой, ул.Зенитчиков, д.28/7 | | | | апрель | 2025 |
| 2852 | Городской округ город-герой Волгоград | г. Волгоград | строительство газопровода-ввода | ООО "Газпром газораспределение Волгоград" | 34-25-505-58382 | п.Водстрой, ул.Зенитчиков, д.28/74 | | | | ноябрь | 2025 |
| 2853 | Городской округ город-герой Волгоград | г. Волгоград | строительство газопровода-ввода | ООО "Газпром газораспределение Волгоград" | 34-25-505-58400 | п.Водстрой, ул.Зенитчиков, д.28/76 | | | | июль | 2025 |
| 2854 | Городской округ город-герой Волгоград | г. Волгоград | строительство газопровода-ввода | ООО "Газпром газораспределение Волгоград" | 34-24-505-69450 | п.Водстрой, ул.Зенитчиков, д.28/922 | | | | декабрь | 2024 |
| 2855 | Городской округ город-герой Волгоград | г. Волгоград | врезка на участке заявителя (нулевая врезка) | ООО "Газпром газораспределение Волгоград" | 34-24-505-66368 | п.Горная Поляна, ул.им. академика Лихачева, д.15 | | | | декабрь | 2028 |
| 2856 | Городской округ город-герой Волгоград | г. Волгоград | врезка на участке заявителя (нулевая врезка) | ООО "Газпром газораспределение Волгоград" | 34-24-505-66358 | п.Горная Поляна, ул.им. академика Лихачева, д.17 | | | | январь | 2022 |
| 2857 | Городской округ город-герой Волгоград | г. Волгоград | врезка на участке заявителя (нулевая врезка) | ООО "Газпром газораспределение Волгоград" | 34-24-505-65748 | п.Горная Поляна, ул.им. академика Лихачева, д.19 | | | | май | 2023 |
| 2858 | Городской округ город-герой Волгоград | г. Волгоград | строительство газопровода-ввода | ООО "Газпром газораспределение Волгоград" | 34-24-505-66077 | п.Горная Поляна, ул.им. Богомолова, д.6 | | | | май | 2024 |

| № п/п | Муниципальное образование | Наименование населенного пункта | Мероприятия, необходимые для подключения или создания технической возможности подключения домовладений, за исключением домовладений, расположенных в границах территории садоводства | Наименование газораспределительной организации | Код объекта строительства | Адрес домовладения (домовладений), за исключением домовладения (домовладений), расположенного в границах территории садоводства, для которого реализуются мероприятия, необходимые для подключения (улица, номер домовладения) | Адрес домовладения (домовладений), за исключением домовладения (домовладений), расположенного в границах территории садоводства, для которого реализуются мероприятия, необходимые для создания технической возможности его подключения (улица, номер домовладения) | Общее количество домовладений, за исключением домовладений, расположенных в границах территории садоводства, для которых реализуются мероприятия, необходимые для подключения | Общее количество домовладений, за исключением домовладений, расположенных в границах территории садоводства, для которых реализуются мероприятия, необходимые для создания технической возможности их подключения | Срок догазификации | |
|---|---|---|---|---|---|---|---|---|---|---|---|
| | | | | | | | | | | месяц | год |
| 1 | 2 | 3 | 4 | 5 | 6 | 7 | 8 | 9 | 10 | 11 | 12 |
| 2859 | Городской округ город-герой Волгоград | г. Волгоград | врезка на участке заявителя (нулевая врезка) | ООО "Газпром газораспределение Волгоград" | 34-24-505-65950 | п.Горная Поляна, ул.им. Григория Засекина, д.13 | | | | март | 2024 |
| 2860 | Городской округ город-герой Волгоград | г. Волгоград | врезка на участке заявителя (нулевая врезка) | ООО "Газпром газораспределение Волгоград" | 34-24-505-66166 | п.Горная Поляна, ул.им. Ивана Лапикова, д.34 | | | | август | 2024 |
| 2861 | Городской округ город-герой Волгоград | г. Волгоград | строительство газопровода-ввода | ООО "Газпром газораспределение Волгоград" | 34-24-505-66096 | п.Горьковский, ул.Вокзальная, д.9 | | | | июнь | 2024 |
| 2862 | Городской округ город-герой Волгоград | г. Волгоград | строительство газопровода-ввода | ООО "Газпром газораспределение Волгоград" | 34-25-505-58187 | п.Горьковский, ул.Волгоградская, д.26 | | | | апрель | 2025 |
| 2863 | Городской округ город-герой Волгоград | г. Волгоград | строительство газопровода-ввода | ООО "Газпром газораспределение Волгоград" | 34-24-505-66196 | п.Горьковский, ул.Волгоградская, д.78 | | | | октябрь | 2024 |
| 2864 | Городской округ город-герой Волгоград | г. Волгоград | врезка на участке заявителя (нулевая врезка) | ООО "Газпром газораспределение Волгоград" | 34-24-505-66068 | п.Горьковский, ул.Волгоградская, д.98 | | | | май | 2024 |
| 2865 | Городской округ город-герой Волгоград | г. Волгоград | строительство газопровода-ввода | ООО "Газпром газораспределение Волгоград" | 34-24-505-66144 | п.Горьковский, ул.Железнодорожная, д.15 | | | | август | 2024 |
| 2866 | Городской округ город-герой Волгоград | г. Волгоград | строительство газопровода-ввода | ООО "Газпром газораспределение Волгоград" | 34-24-505-66168 | п.Горьковский, ул.Железнодорожная, д.19 | | | | август | 2024 |
| 2867 | Городской округ город-герой Волгоград | г. Волгоград | строительство газопровода-ввода | ООО "Газпром газораспределение Волгоград" | 34-24-505-66095 | п.Горьковский, ул.Железнодорожная, д.39 | | | | июнь | 2024 |
| 2868 | Городской округ город-герой Волгоград | г. Волгоград | строительство газопровода-ввода | ООО "Газпром газораспределение Волгоград" | 34-24-505-66108 | п.Горьковский, ул.Железнодорожная, д.41 | | | | июнь | 2024 |
| 2869 | Городской округ город-герой Волгоград | г. Волгоград | строительство газопровода-ввода | ООО "Газпром газораспределение Волгоград" | 34-24-505-66153 | п.Горьковский, ул.Железнодорожная, д.5 | | | | август | 2024 |

| № п/п | Муниципальное образование | Наименование населенного пункта | Мероприятия, необходимые для подключения или создания технической возможности подключения домовладений, за исключением домовладений, расположенных в границах территории садоводства | Наименование газораспределительной организации | Код объекта строительства | Адрес домовладения (домовладений), за исключением домовладения (домовладений), расположенного в границах территории садоводства, для которого реализуются мероприятия, необходимые для подключения (улица, номер домовладения) | Адрес домовладения (домовладений), за исключением домовладения (домовладений), расположенного в границах территории садоводства, для которого реализуются мероприятия, необходимые для создания технической возможности его подключения (улица, номер домовладения) | Общее количество домовладений, за исключением домовладений, расположенных в границах территории садоводства, для которых реализуются мероприятия, необходимые для подключения | Общее количество домовладений, за исключением домовладений, расположенных в границах территории садоводства, для которых реализуются мероприятия, необходимые для создания технической возможности их подключения | Срок догазификации | |
|---|---|---|---|---|---|---|---|---|---|---|---|
| | | | | | | | | | | месяц | год |
| 1 | 2 | 3 | 4 | 5 | 6 | 7 | 8 | 9 | 10 | 11 | 12 |
| 2870 | Городской округ город-герой Волгоград | г. Волгоград | строительство газопровода-ввода | ООО "Газпром газораспределение Волгоград" | 34-24-505-66312 | п.Горьковский, ул.Железнодорожная, д.51 | | | | август | 2028 |
| 2871 | Городской округ город-герой Волгоград | г. Волгоград | строительство газопровода-ввода | ООО "Газпром газораспределение Волгоград" | 34-24-505-65969 | п.Горьковский, ул.им. Курочкина, д.48 | | | | март | 2024 |
| 2872 | Городской округ город-герой Волгоград | г. Волгоград | строительство газопровода-ввода | ООО "Газпром газораспределение Волгоград" | 34-24-505-66067 | п.Горьковский, ул.им. Курочкина, д.78 | | | | май | 2024 |
| 2873 | Городской округ город-герой Волгоград | г. Волгоград | врезка на участке заявителя (нулевая врезка) | ООО "Газпром газораспределение Волгоград" | 34-23-505-69330 | п.Горьковский, ул.им. Мичурина, д.16 | | | | декабрь | 2024 |
| 2874 | Городской округ город-герой Волгоград | г. Волгоград | врезка на участке заявителя (нулевая врезка) | ООО "Газпром газораспределение Волгоград" | 34-24-505-66165 | п.Горьковский, ул.Комсомольская, д.20 | | | | август | 2024 |
| 2875 | Городской округ город-герой Волгоград | г. Волгоград | строительство газопровода-ввода | ООО "Газпром газораспределение Волгоград" | 34-24-505-66316 | п.Горьковский, ул.Крымская, д.54 | | | | август | 2028 |
| 2876 | Городской округ город-герой Волгоград | г. Волгоград | строительство газопровода-ввода | ООО "Газпром газораспределение Волгоград" | 34-24-505-65968 | п.Горьковский, ул.Крымская, д.79 | | | | март | 2024 |
| 2877 | Городской округ город-герой Волгоград | г. Волгоград | врезка на участке заявителя (нулевая врезка) | ООО "Газпром газораспределение Волгоград" | 34-24-505-65926 | п.Горьковский, ул.Первомайская, д.11 | | | | октябрь | 2028 |
| 2878 | Городской округ город-герой Волгоград | г. Волгоград | врезка на участке заявителя (нулевая врезка) | ООО "Газпром газораспределение Волгоград" | 34-24-505-66158 | п.Горьковский, ул.Первомайская, д.17 | | | | август | 2024 |
| 2879 | Городской округ город-герой Волгоград | г. Волгоград | врезка на участке заявителя (нулевая врезка) | ООО "Газпром газораспределение Волгоград" | 34-24-505-66240 | п.Горьковский, ул.Первомайская, д.18 | | | | ноябрь | 2024 |
| 2880 | Городской округ город-герой Волгоград | г. Волгоград | врезка на участке заявителя (нулевая врезка) | ООО "Газпром газораспределение Волгоград" | 34-24-505-66159 | п.Горьковский, ул.Путейская, д.1 | | | | август | 2024 |

| № п/п | Муниципальное образование | Наименование населенного пункта | Мероприятия, необходимые для подключения или создания технической возможности подключения домовладений, за исключением домовладений, расположенных в границах территории садоводства | Наименование газораспределительной организации | Код объекта строительства | Адрес домовладения (домовладений), за исключением домовладения (домовладений), расположенного в границах территории садоводства, для которого реализуются мероприятия, необходимые для подключения (улица, номер домовладения) | Адрес домовладения (домовладений), за исключением домовладения (домовладений), расположенного в границах территории садоводства, для которого реализуются мероприятия, необходимые для создания технической возможности его подключения (улица, номер домовладения) | Общее количество домовладений, за исключением домовладений, расположенных в границах территории садоводства, для которых реализуются мероприятия, необходимые для подключения | Общее количество домовладений, за исключением домовладений, расположенных в границах территории садоводства, для которых реализуются мероприятия, необходимые для создания технической возможности их подключения | Срок догазификации | |
|---|---|---|---|---|---|---|---|---|---|---|---|
| | | | | | | | | | | месяц | год |
| 1 | 2 | 3 | 4 | 5 | 6 | 7 | 8 | 9 | 10 | 11 | 12 |
| 2881 | Городской округ город-герой Волгоград | г. Волгоград | врезка на участке заявителя (нулевая врезка) | ООО "Газпром газораспределение Волгоград" | 34-24-505-65887 | п.Горьковский, ул.Путейская, д.4а | | | | октябрь | 2028 |
| 2882 | Городской округ город-герой Волгоград | г. Волгоград | строительство газопровода-ввода | ООО "Газпром газораспределение Волгоград" | 34-25-505-58238 | п.Горьковский, ул.Садовая, д.2 | | | | апрель | 2025 |
| 2883 | Городской округ город-герой Волгоград | г. Волгоград | врезка на участке заявителя (нулевая врезка) | ООО "Газпром газораспределение Волгоград" | 34-24-505-66134 | п.Горьковский, ул.Садовая, д.20а | | | | июль | 2024 |
| 2884 | Городской округ город-герой Волгоград | г. Волгоград | врезка на участке заявителя (нулевая врезка) | ООО "Газпром газораспределение Волгоград" | 34-22-505-69344 | п.Горьковский, ул.Садовая, д.3 | | | | декабрь | 2024 |
| 2885 | Городской округ город-герой Волгоград | г. Волгоград | строительство газопровода-ввода | ООО "Газпром газораспределение Волгоград" | 34-24-505-66367 | п.Горьковский, ул.Сорочинская, д.43 | | | | декабрь | 2028 |
| 2886 | Городской округ город-герой Волгоград | г. Волгоград | врезка на участке заявителя (нулевая врезка) | ООО "Газпром газораспределение Волгоград" | 34-24-505-66063 | п.Горьковский, ул.Степная, д.22 | | | | май | 2024 |
| 2887 | Городской округ город-герой Волгоград | г. Волгоград | строительство газопровода-ввода | ООО "Газпром газораспределение Волгоград" | 34-24-505-66186 | п.Гумрак, ул.Горная, д.22 | | | | сентябрь | 2024 |
| 2888 | Городской округ город-герой Волгоград | г. Волгоград | врезка на участке заявителя (нулевая врезка) | ООО "Газпром газораспределение Волгоград" | 34-24-505-66244 | п.Гумрак, ул.Железнодорожная, д.30 | | | | ноябрь | 2024 |
| 2889 | Городской округ город-герой Волгоград | г. Волгоград | врезка на участке заявителя (нулевая врезка) | ООО "Газпром газораспределение Волгоград" | 34-24-505-65886 | п.Гумрак, ул.им. Абрамишвили, д.9 | | | | октябрь | 2028 |
| 2890 | Городской округ город-герой Волгоград | г. Волгоград | строительство газопровода-ввода | ООО "Газпром газораспределение Волгоград" | 34-24-505-66247 | п.Гумрак, ул.им. маршала Жукова, д.36 | | | | ноябрь | 2024 |
| 2891 | Городской округ город-герой Волгоград | г. Волгоград | строительство газопровода-ввода | ООО "Газпром газораспределение Волгоград" | 34-25-505-58223 | п.Гумрак, ул.им. маршала Жукова, д.82 | | | | июнь | 2025 |

| № п/п | Муниципальное образование | Наименование населенного пункта | Мероприятия, необходимые для подключения или создания технической возможности подключения домовладений, за исключением домовладений, расположенных в границах территории садоводства | Наименование газораспределительной организации | Код объекта строительства | Адрес домовладения (домовладений), за исключением домовладения (домовладений), расположенного в границах территории садоводства, для которого реализуются мероприятия, необходимые для подключения (улица, номер домовладения) | Адрес домовладения (домовладений), за исключением домовладения (домовладений), расположенного в границах территории садоводства, для которого реализуются мероприятия, необходимые для создания технической возможности его подключения (улица, номер домовладения) | Общее количество домовладений, за исключением домовладений, расположенных в границах территории садоводства, для которых реализуются мероприятия, необходимые для подключения | Общее количество домовладений, за исключением домовладений, расположенных в границах территории садоводства, для которых реализуются мероприятия, необходимые для создания технической возможности их подключения | Срок догазификации | |
|---|---|---|---|---|---|---|---|---|---|---|---|
| | | | | | | | | | | месяц | год |
| 1 | 2 | 3 | 4 | 5 | 6 | 7 | 8 | 9 | 10 | 11 | 12 |
| 2892 | Городской округ город-герой Волгоград | г. Волгоград | строительство газопровода-ввода | ООО "Газпром газораспределение Волгоград" | 34-24-505-66075 | п.Гумрак, ул.им. Чапаева, д.4 | | | | май | 2024 |
| 2893 | Городской округ город-герой Волгоград | г. Волгоград | строительство газопровода-ввода | ООО "Газпром газораспределение Волгоград" | 34-24-505-66105 | п.Гумрак, ул.им. Чапаева, д.8 | | | | июнь | 2024 |
| 2894 | Городской округ город-герой Волгоград | г. Волгоград | строительство газопровода-ввода | ООО "Газпром газораспределение Волгоград" | 34-24-505-69404 | п.Гумрак, ул.Лесная, д.11 а | | | | декабрь | 2024 |
| 2895 | Городской округ город-герой Волгоград | г. Волгоград | строительство газопровода-ввода | ООО "Газпром газораспределение Волгоград" | 34-24-505-66175 | п.Гумрак, ул.Лесная, д.74 | | | | сентябрь | 2024 |
| 2896 | Городской округ город-герой Волгоград | г. Волгоград | врезка на участке заявителя (нулевая врезка) | ООО "Газпром газораспределение Волгоград" | 34-21-505-89316 | п.Гумрак, ул.Первомайская, д.22 | | | | август | 2024 |
| 2897 | Городской округ город-герой Волгоград | г. Волгоград | строительство газопровода-ввода | ООО "Газпром газораспределение Волгоград" | 34-24-505-66010 | п.Гумрак, ул.Первомайская, д.23 | | | | апрель | 2024 |
| 2898 | Городской округ город-герой Волгоград | г. Волгоград | врезка на участке заявителя (нулевая врезка) | ООО "Газпром газораспределение Волгоград" | 34-24-505-66170 | п.Гумрак, ул.Первомайская, д.25 | | | | август | 2024 |
| 2899 | Городской округ город-герой Волгоград | г. Волгоград | врезка на участке заявителя (нулевая врезка) | ООО "Газпром газораспределение Волгоград" | 34-24-505-66107 | п.Гумрак, ул.Первомайская, д.42 | | | | июнь | 2024 |
| 2900 | Городской округ город-герой Волгоград | г. Волгоград | строительство газопровода-ввода | ООО "Газпром газораспределение Волгоград" | 34-24-505-66332 | п.Заречный, ул.Песочная, д.11 | | | | июль | 2028 |
| 2901 | Городской округ город-герой Волгоград | г. Волгоград | строительство газопровода-ввода | ООО "Газпром газораспределение Волгоград" | 34-25-505-58201 | п.Заречный, ул.Песочная, д.6 | | | | апрель | 2025 |
| 2902 | Городской округ город-герой Волгоград | г. Волгоград | строительство газопровода-ввода | ООО "Газпром газораспределение Волгоград" | 34-24-505-66331 | п.Металлургов, д.120 | | | | август | 2028 |

| № п/п | Муниципальное образование | Наименование населенного пункта | Мероприятия, необходимые для подключения или создания технической возможности подключения домовладений, за исключением домовладений, расположенных в границах территории садоводства | Наименование газораспределительной организации | Код объекта строительства | Адрес домовладения (домовладений), за исключением домовладения (домовладений), расположенного в границах территории садоводства, для которого реализуются мероприятия, необходимые для подключения (улица, номер домовладения) | Адрес домовладения (домовладений), за исключением домовладения (домовладений), расположенного в границах территории садоводства, для которого реализуются мероприятия, необходимые для создания технической возможности его подключения (улица, номер домовладения) | Общее количество домовладений, за исключением домовладений, расположенных в границах территории садоводства, для которых реализуются мероприятия, необходимые для подключения | Общее количество домовладений, за исключением домовладений, расположенных в границах территории садоводства, для которых реализуются мероприятия, необходимые для создания технической возможности их подключения | Срок догазификации | |
|---|---|---|---|---|---|---|---|---|---|---|---|
| | | | | | | | | | | месяц | год |
| 1 | 2 | 3 | 4 | 5 | 6 | 7 | 8 | 9 | 10 | 11 | 12 |
| 2903 | Городской округ город-герой Волгоград | г. Волгоград | строительство газопровода-ввода | ООО "Газпром газораспределение Волгоград" | 34-24-505-61804 | п.Металлургов, д.136 | | | | февраль | 2028 |
| 2904 | Городской округ город-герой Волгоград | г. Волгоград | строительство газопровода-ввода | ООО "Газпром газораспределение Волгоград" | 34-25-505-58231 | п.Металлургов, д.180 | | | | июнь | 2025 |
| 2905 | Городской округ город-герой Волгоград | г. Волгоград | строительство газопровода-ввода | ООО "Газпром газораспределение Волгоград" | 34-24-505-61805 | п.Металлургов, д.98а | | | | февраль | 2028 |
| 2906 | Городской округ город-герой Волгоград | г. Волгоград | строительство газопровода-ввода | ООО "Газпром газораспределение Волгоград" | 34-24-505-65982 | п.Нагорный, д.43 | | | | март | 2024 |
| 2907 | Городской округ город-герой Волгоград | г. Волгоград | строительство газопровода-ввода | ООО "Газпром газораспределение Волгоград" | 34-22-505-78435 | п.Студено-Яблоновка, д.32 | | | | август | 2023 |
| 2908 | Городской округ город-герой Волгоград | г. Волгоград | врезка на участке заявителя (нулевая врезка) | ООО "Газпром газораспределение Волгоград" | 34-24-505-66164 | п.Татьянка 3, д.16 | | | | август | 2024 |
| 2909 | Городской округ город-герой Волгоград | г. Волгоград | врезка на участке заявителя (нулевая врезка) | ООО "Газпром газораспределение Волгоград" | 34-22-505-74308 | п.Татьянка 3-я, д.40 | | | | март | 2024 |
| 2910 | Городской округ город-герой Волгоград | г. Волгоград | строительство газопровода-ввода | ООО "Газпром газораспределение Волгоград" | 34-25-505-58047 | п.Татьянка 3-я, д.57 | | | | сентябрь | 2025 |
| 2911 | Городской округ город-герой Волгоград | г. Волгоград | строительство газопровода-ввода | ООО "Газпром газораспределение Волгоград" | 34-25-505-58147 | п.Татьянка 3-я, д.81 | | | | сентябрь | 2025 |
| 2912 | Городской округ город-герой Волгоград | г. Волгоград | строительство газопровода-ввода | ООО "Газпром газораспределение Волгоград" | 34-24-505-61088 | п.Нагорный, д.73 | | | | январь | 2025 |
| 2913 | Городской округ город-герой Волгоград | г. Волгоград | строительство газопровода-ввода | ООО "Газпром газораспределение Волгоград" | 34-21-505-80776 | пер.1-й Былинный, д.10а | | | | октябрь | 2022 |

| № п/п | Муниципальное образование | Наименование населенного пункта | Мероприятия, необходимые для подключения или создания технической возможности подключения домовладений, за исключением домовладений, расположенных в границах территории садоводства | Наименование газораспределительной организации | Код объекта строительства | Адрес домовладения (домовладений), за исключением домовладения (домовладений), расположенного в границах территории садоводства, для которого реализуются мероприятия, необходимые для подключения (улица, номер домовладения) | Адрес домовладения (домовладений), за исключением домовладения (домовладений), расположенного в границах территории садоводства, для которого реализуются мероприятия, необходимые для создания технической возможности его подключения (улица, номер домовладения) | Общее количество домовладений, за исключением домовладений, расположенных в границах территории садоводства, для которых реализуются мероприятия, необходимые для подключения | Общее количество домовладений, за исключением домовладений, расположенных в границах территории садоводства, для которых реализуются мероприятия, необходимые для создания технической возможности их подключения | Срок догазификации | |
|---|---|---|---|---|---|---|---|---|---|---|---|
| | | | | | | | | | | месяц | год |
| 1 | 2 | 3 | 4 | 5 | 6 | 7 | 8 | 9 | 10 | 11 | 12 |
| 2914 | Городской округ город-герой Волгоград | г. Волгоград | врезка на участке заявителя (нулевая врезка) | ООО "Газпром газораспределение Волгоград" | 34-22-505-76448 | пер.1-й Майский, д.2а | | | | март | 2022 |
| 2915 | Городской округ город-герой Волгоград | г. Волгоград | врезка на участке заявителя (нулевая врезка) | ООО "Газпром газораспределение Волгоград" | 34-22-505-74246 | пер.2-й Волочаевский, д.1 | | | | ноябрь | 2023 |
| 2916 | Городской округ город-герой Волгоград | г. Волгоград | строительство газопровода-ввода | ООО "Газпром газораспределение Волгоград" | 34-21-505-80786 | пер.3-й Былинный, д.8 | | | | октябрь | 2022 |
| 2917 | Городской округ город-герой Волгоград | г. Волгоград | строительство газопровода-ввода | ООО "Газпром газораспределение Волгоград" | 34-24-505-61035 | пер.3-й Охотничий, д.5 | | | | март | 2025 |
| 2918 | Городской округ город-герой Волгоград | г. Волгоград | строительство газопровода-ввода | ООО "Газпром газораспределение Волгоград" | 34-24-505-61051 | пер.3-й Охотничий, д.5а | | | | март | 2025 |
| 2919 | Городской округ город-герой Волгоград | г. Волгоград | строительство газопровода-ввода | ООО "Газпром газораспределение Волгоград" | 34-25-505-57272 | пер.4 Летный, д.46 | | | | август | 2025 |
| 2920 | Городской округ город-герой Волгоград | г. Волгоград | строительство газопровода-ввода | ООО "Газпром газораспределение Волгоград" | 34-21-505-89005 | пер.Адлерский, д.10 | | | | октябрь | 2023 |
| 2921 | Городской округ город-герой Волгоград | г. Волгоград | строительство газопровода-ввода | ООО "Газпром газораспределение Волгоград" | 34-22-505-70997 | пер.Адлерский, д.3 | | | | апрель | 2024 |
| 2922 | Городской округ город-герой Волгоград | г. Волгоград | строительство газопровода-ввода | ООО "Газпром газораспределение Волгоград" | 34-25-505-58062 | пер.Адлерский, д.5 | | | | май | 2025 |
| 2923 | Городской округ город-герой Волгоград | г. Волгоград | строительство газопровода-ввода | ООО "Газпром газораспределение Волгоград" | 34-24-505-69364 | пер.Артезианский, д.5/1 | | | | декабрь | 2024 |
| 2924 | Городской округ город-герой Волгоград | г. Волгоград | врезка на участке заявителя (нулевая врезка) | ООО "Газпром газораспределение Волгоград" | 34-22-505-72481 | пер.Астраханский, д.2 | | | | март | 2023 |

| № п/п | Муниципальное образование | Наименование населенного пункта | Мероприятия, необходимые для подключения или создания технической возможности подключения домовладений, за исключением домовладений, расположенных в границах территории садоводства | Наименование газораспределительной организации | Код объекта строительства | Адрес домовладения (домовладений), за исключением домовладения (домовладений), расположенного в границах территории садоводства, для которого реализуются мероприятия, необходимые для подключения (улица, номер домовладения) | Адрес домовладения (домовладений), за исключением домовладения (домовладений), расположенного в границах территории садоводства, для которого реализуются мероприятия, необходимые для создания технической возможности его подключения (улица, номер домовладения) | Общее количество домовладений, за исключением домовладений, расположенных в границах территории садоводства, для которых реализуются мероприятия, необходимые для подключения | Общее количество домовладений, за исключением домовладений, расположенных в границах территории садоводства, для которых реализуются мероприятия, необходимые для создания технической возможности их подключения | Срок догазификации | |
|---|---|---|---|---|---|---|---|---|---|---|---|
| | | | | | | | | | | месяц | год |
| 1 | 2 | 3 | 4 | 5 | 6 | 7 | 8 | 9 | 10 | 11 | 12 |
| 2925 | Городской округ город-герой Волгоград | г. Волгоград | строительство газопровода-ввода | ООО "Газпром газораспределение Волгоград" | 34-21-505-82158 | пер.Балаковский, д.20а | | | | октябрь | 2022 |
| 2926 | Городской округ город-герой Волгоград | г. Волгоград | врезка на участке заявителя (нулевая врезка) | ООО "Газпром газораспределение Волгоград" | 34-21-505-87919 | пер.Балаковский, д.24 | | | | сентябрь | 2022 |
| 2927 | Городской округ город-герой Волгоград | г. Волгоград | врезка на участке заявителя (нулевая врезка) | ООО "Газпром газораспределение Волгоград" | 34-25-505-58112 | пер.Балаковский, д.28 | | | | апрель | 2028 |
| 2928 | Городской округ город-герой Волгоград | г. Волгоград | врезка на участке заявителя (нулевая врезка) | ООО "Газпром газораспределение Волгоград" | 34-24-505-65758 | пер.Балканский, д.23 | | | | июнь | 2023 |
| 2929 | Городской округ город-герой Волгоград | г. Волгоград | строительство газопровода-ввода | ООО "Газпром газораспределение Волгоград" | 34-22-505-91140 | пер.Балканский, д.26 | | | | июль | 2023 |
| 2930 | Городской округ город-герой Волгоград | г. Волгоград | строительство газопровода-ввода | ООО "Газпром газораспределение Волгоград" | 34-24-505-66026 | пер.Балканский, д.36 | | | | апрель | 2024 |
| 2931 | Городской округ город-герой Волгоград | г. Волгоград | строительство газопровода-ввода | ООО "Газпром газораспределение Волгоград" | 34-21-505-81286 | пер.Бирюзовый, д.2б | | | | октябрь | 2023 |
| 2932 | Городской округ город-герой Волгоград | г. Волгоград | строительство газопровода-ввода | ООО "Газпром газораспределение Волгоград" | 34-24-505-61003 | пер.Брестский, д.22кв.2 | | | | январь | 2025 |
| 2933 | Городской округ город-герой Волгоград | г. Волгоград | врезка на участке заявителя (нулевая врезка) | ООО "Газпром газораспределение Волгоград" | 34-22-505-72454 | пер.Вогульский, д.16 | | | | август | 2023 |
| 2934 | Городской округ город-герой Волгоград | г. Волгоград | строительство газопровода-ввода | ООО "Газпром газораспределение Волгоград" | 34-21-505-82129 | пер.Вогульский, д.3 | | | | сентябрь | 2023 |
| 2935 | Городской округ город-герой Волгоград | г. Волгоград | строительство газопровода-ввода | ООО "Газпром газораспределение Волгоград" | 34-21-505-83005 | пер.Вогульский, д.4 | | | | январь | 2023 |

| № п/п | Муниципальное образование | Наименование населенного пункта | Мероприятия, необходимые для подключения или создания технической возможности подключения домовладений, за исключением домовладений, расположенных в границах территории садоводства | Наименование газораспределительной организации | Код объекта строительства | Адрес домовладения (домовладений), за исключением домовладения (домовладений), расположенного в границах территории садоводства, для которого реализуются мероприятия, необходимые для подключения (улица, номер домовладения) | Адрес домовладения (домовладений), за исключением домовладения (домовладений), расположенного в границах территории садоводства, для которого реализуются мероприятия, необходимые для создания технической возможности его подключения (улица, номер домовладения) | Общее количество домовладений, за исключением домовладений, расположенных в границах территории садоводства, для которых реализуются мероприятия, необходимые для подключения | Общее количество домовладений, за исключением домовладений, расположенных в границах территории садоводства, для которых реализуются мероприятия, необходимые для создания технической возможности их подключения | Срок догазификации | |
|---|---|---|---|---|---|---|---|---|---|---|---|
| | | | | | | | | | | месяц | год |
| 1 | 2 | 3 | 4 | 5 | 6 | 7 | 8 | 9 | 10 | 11 | 12 |
| 2936 | Городской округ город-герой Волгоград | г. Волгоград | врезка на участке заявителя (нулевая врезка) | ООО "Газпром газораспределение Волгоград" | 34-22-505-75364 | пер.Волгоградский, д.11а | | | | август | 2022 |
| 2937 | Городской округ город-герой Волгоград | г. Волгоград | врезка на участке заявителя (нулевая врезка) | ООО "Газпром газораспределение Волгоград" | 34-22-505-74496 | пер.Волочаевский, д.5 | | | | декабрь | 2022 |
| 2938 | Городской округ город-герой Волгоград | г. Волгоград | врезка на участке заявителя (нулевая врезка) | ООО "Газпром газораспределение Волгоград" | 34-22-505-72476 | пер.Волочаевский, д.7 | | | | июль | 2023 |
| 2939 | Городской округ город-герой Волгоград | г. Волгоград | врезка на участке заявителя (нулевая врезка) | ООО "Газпром газораспределение Волгоград" | 34-21-505-82756 | пер.Восьмой, д.20 | | | | август | 2023 |
| 2940 | Городской округ город-герой Волгоград | г. Волгоград | строительство газопровода-ввода | ООО "Газпром газораспределение Волгоград" | 34-21-505-82137 | пер.Вязниковский, д.24 | | | | август | 2023 |
| 2941 | Городской округ город-герой Волгоград | г. Волгоград | врезка на участке заявителя (нулевая врезка) | ООО "Газпром газораспределение Волгоград" | 34-23-505-70059 | пер.Газонный, д.8 | | | | ноябрь | 2024 |
| 2942 | Городской округ город-герой Волгоград | г. Волгоград | строительство газопровода-ввода | ООО "Газпром газораспределение Волгоград" | 34-22-505-70996 | пер.Гидростроевский, д.4 | | | | апрель | 2024 |
| 2943 | Городской округ город-герой Волгоград | г. Волгоград | врезка на участке заявителя (нулевая врезка) | ООО "Газпром газораспределение Волгоград" | 34-24-505-65716 | пер.Гражданский, д.6 | | | | декабрь | 2022 |
| 2944 | Городской округ город-герой Волгоград | г. Волгоград | врезка на участке заявителя (нулевая врезка) | ООО "Газпром газораспределение Волгоград" | 34-24-505-66225 | пер.Гражданский, д.8 | | | | ноябрь | 2024 |
| 2945 | Городской округ город-герой Волгоград | г. Волгоград | строительство газопровода-ввода | ООО "Газпром газораспределение Волгоград" | 34-23-505-70438 | пер.Дашавский, д.15 | | | | декабрь | 2023 |
| 2946 | Городской округ город-герой Волгоград | г. Волгоград | строительство газопровода-ввода | ООО "Газпром газораспределение Волгоград" | 34-24-505-70433 | пер.Дубовский, д.7 | | | | май | 2024 |

| № п/п | Муниципальное образование | Наименование населенного пункта | Мероприятия, необходимые для подключения или создания технической возможности подключения домовладений, за исключением домовладений, расположенных в границах территории садоводства | Наименование газораспределительной организации | Код объекта строительства | Адрес домовладения (домовладений), за исключением домовладения (домовладений), расположенного в границах территории садоводства, для которого реализуются мероприятия, необходимые для подключения (улица, номер домовладения) | Адрес домовладения (домовладений), за исключением домовладения (домовладений), расположенного в границах территории садоводства, для которого реализуются мероприятия, необходимые для создания технической возможности его подключения (улица, номер домовладения) | Общее количество домовладений, за исключением домовладений, расположенных в границах территории садоводства, для которых реализуются мероприятия, необходимые для подключения | Общее количество домовладений, за исключением домовладений, расположенных в границах территории садоводства, для которых реализуются мероприятия, необходимые для создания технической возможности их подключения | Срок догазификации | |
|---|---|---|---|---|---|---|---|---|---|---|---|
| | | | | | | | | | | месяц | год |
| 1 | 2 | 3 | 4 | 5 | 6 | 7 | 8 | 9 | 10 | 11 | 12 |
| 2947 | Городской округ город-герой Волгоград | г. Волгоград | врезка на участке заявителя (нулевая врезка) | ООО "Газпром газораспределение Волгоград" | 34-24-505-66101 | пер.Елецкий, д.492 | | | | июнь | 2024 |
| 2948 | Городской округ город-герой Волгоград | г. Волгоград | строительство газопровода-ввода | ООО "Газпром газораспределение Волгоград" | 34-22-505-75957 | пер.Елецкий, д.492б | | | | май | 2022 |
| 2949 | Городской округ город-герой Волгоград | г. Волгоград | строительство газопровода-ввода | ООО "Газпром газораспределение Волгоград" | 34-24-505-70385 | пер.Елецкий, д.511 | | | | июль | 2024 |
| 2950 | Городской округ город-герой Волгоград | г. Волгоград | строительство газопровода-ввода | ООО "Газпром газораспределение Волгоград" | 34-22-505-71082 | пер.Елецкий, д.512б | | | | декабрь | 2023 |
| 2951 | Городской округ город-герой Волгоград | г. Волгоград | строительство газопровода-ввода | ООО "Газпром газораспределение Волгоград" | 34-24-505-61766 | пер.Елецкий, д.539 | | | | март | 2028 |
| 2952 | Городской округ город-герой Волгоград | г. Волгоград | строительство газопровода-ввода | ООО "Газпром газораспределение Волгоград" | 34-24-505-66320 | пер.Елецкий, д.540а | | | | август | 2028 |
| 2953 | Городской округ город-герой Волгоград | г. Волгоград | строительство газопровода-ввода | ООО "Газпром газораспределение Волгоград" | 34-22-505-76014 | пер.Елецкий, д.575 | | | | ноябрь | 2023 |
| 2954 | Городской округ город-герой Волгоград | г. Волгоград | строительство газопровода-ввода | ООО "Газпром газораспределение Волгоград" | 34-22-505-76015 | пер.Елецкий, д.575а | | | | ноябрь | 2023 |
| 2955 | Городской округ город-герой Волгоград | г. Волгоград | строительство газопровода-ввода | ООО "Газпром газораспределение Волгоград" | 34-22-505-72757 | пер.Елецкий, д.578 | | | | ноябрь | 2023 |
| 2956 | Городской округ город-герой Волгоград | г. Волгоград | строительство газопровода-ввода | ООО "Газпром газораспределение Волгоград" | 34-21-505-81235 | пер.Елецкий, д.Д 499 | | | | декабрь | 2023 |
| 2957 | Городской округ город-герой Волгоград | г. Волгоград | строительство газопровода-ввода | ООО "Газпром газораспределение Волгоград" | 34-24-505-65715 | пер.Ельниковый, д.11 | | | | декабрь | 2022 |

| № п/п | Муниципальное образование | Наименование населенного пункта | Мероприятия, необходимые для подключения или создания технической возможности подключения домовладений, за исключением домовладений, расположенных в границах территории садоводства | Наименование газораспределительной организации | Код объекта строительства | Адрес домовладения (домовладений), за исключением домовладения (домовладений), расположенного в границах территории садоводства, для которого реализуются мероприятия, необходимые для подключения (улица, номер домовладения) | Адрес домовладения (домовладений), за исключением домовладения (домовладений), расположенного в границах территории садоводства, для которого реализуются мероприятия, необходимые для создания технической возможности его подключения (улица, номер домовладения) | Общее количество домовладений, за исключением домовладений, расположенных в границах территории садоводства, для которых реализуются мероприятия, необходимые для подключения | Общее количество домовладений, за исключением домовладений, расположенных в границах территории садоводства, для которых реализуются мероприятия, необходимые для создания технической возможности их подключения | Срок догазификации | |
|---|---|---|---|---|---|---|---|---|---|---|---|
| | | | | | | | | | | месяц | год |
| 1 | 2 | 3 | 4 | 5 | 6 | 7 | 8 | 9 | 10 | 11 | 12 |
| 2958 | Городской округ город-герой Волгоград | г. Волгоград | врезка на участке заявителя (нулевая врезка) | ООО "Газпром газораспределение Волгоград" | 34-24-505-60900 | пер.Ельниковый, д.13 | | | | январь | 2028 |
| 2959 | Городской округ город-герой Волгоград | г. Волгоград | строительство газопровода-ввода | ООО "Газпром газораспределение Волгоград" | 34-24-505-66282 | пер.Ельниковый, д.3 | | | | июль | 2028 |
| 2960 | Городской округ город-герой Волгоград | г. Волгоград | строительство газопровода-ввода | ООО "Газпром газораспределение Волгоград" | 34-22-505-78796 | пер.Ельниковый, д.3а | | | | декабрь | 2022 |
| 2961 | Городской округ город-герой Волгоград | г. Волгоград | строительство газопровода-ввода | ООО "Газпром газораспределение Волгоград" | 34-22-505-78789 | пер.Ельниковый, д.7 | | | | декабрь | 2022 |
| 2962 | Городской округ город-герой Волгоград | г. Волгоград | строительство газопровода-ввода | ООО "Газпром газораспределение Волгоград" | 34-21-505-81284 | пер.Железный, д.Д 14 а | | | | октябрь | 2023 |
| 2963 | Городской округ город-герой Волгоград | г. Волгоград | строительство газопровода-ввода | ООО "Газпром газораспределение Волгоград" | 34-24-505-70393 | пер.Заводской, д.2в | | | | июнь | 2024 |
| 2964 | Городской округ город-герой Волгоград | г. Волгоград | строительство газопровода-ввода | ООО "Газпром газораспределение Волгоград" | 34-21-505-81287 | пер.Зеленоградский, д.26 | | | | декабрь | 2023 |
| 2965 | Городской округ город-герой Волгоград | г. Волгоград | строительство газопровода-ввода | ООО "Газпром газораспределение Волгоград" | 34-21-505-82147 | пер.Земляничный, д.15 | | | | август | 2023 |
| 2966 | Городской округ город-герой Волгоград | г. Волгоград | строительство газопровода-ввода | ООО "Газпром газораспределение Волгоград" | 34-24-505-66361 | пер.Знаменский, д.1/2 | | | | январь | 2025 |
| 2967 | Городской округ город-герой Волгоград | г. Волгоград | строительство газопровода-ввода | ООО "Газпром газораспределение Волгоград" | 34-21-505-81216 | пер.Знаменский, д.2/106 | | | | октябрь | 2028 |
| 2968 | Городской округ город-герой Волгоград | г. Волгоград | строительство газопровода-ввода | ООО "Газпром газораспределение Волгоград" | 34-25-505-60980 | пер.Знаменский, д.2/44 | | | | март | 2025 |

| № п/п | Муниципальное образование | Наименование населенного пункта | Мероприятия, необходимые для подключения или создания технической возможности подключения домовладений, за исключением домовладений, расположенных в границах территории садоводства | Наименование газораспределительной организации | Код объекта строительства | Адрес домовладения (домовладений), за исключением домовладения (домовладений), расположенного в границах территории садоводства, для которого реализуются мероприятия, необходимые для подключения (улица, номер домовладения) | Адрес домовладения (домовладений), за исключением домовладения (домовладений), расположенного в границах территории садоводства, для которого реализуются мероприятия, необходимые для создания технической возможности его подключения (улица, номер домовладения) | Общее количество домовладений, за исключением домовладений, расположенных в границах территории садоводства, для которых реализуются мероприятия, необходимые для подключения | Общее количество домовладений, за исключением домовладений, расположенных в границах территории садоводства, для которых реализуются мероприятия, необходимые для создания технической возможности их подключения | Срок догазификации | |
|---|---|---|---|---|---|---|---|---|---|---|---|
| | | | | | | | | | | месяц | год |
| 1 | 2 | 3 | 4 | 5 | 6 | 7 | 8 | 9 | 10 | 11 | 12 |
| 2969 | Городской округ город-герой Волгоград | г. Волгоград | строительство газопровода-ввода | ООО "Газпром газораспределение Волгоград" | 34-21-505-87815 | пер.Знаменский, д.3 | | | | февраль | 2022 |
| 2970 | Городской округ город-герой Волгоград | г. Волгоград | врезка на участке заявителя (нулевая врезка) | ООО "Газпром газораспределение Волгоград" | 34-24-505-66141 | пер.им. академика Палладина, д.1а | | | | июль | 2024 |
| 2971 | Городской округ город-герой Волгоград | г. Волгоград | строительство газопровода-ввода | ООО "Газпром газораспределение Волгоград" | 34-21-505-79846 | пер.Им. Академика Палладина, д.48 | | | | март | 2024 |
| 2972 | Городской округ город-герой Волгоград | г. Волгоград | строительство газопровода-ввода | ООО "Газпром газораспределение Волгоград" | 34-24-505-69281 | пер.Им. Алишера Навои, д.1 | | | | декабрь | 2024 |
| 2973 | Городской округ город-герой Волгоград | г. Волгоград | строительство газопровода-ввода | ООО "Газпром газораспределение Волгоград" | 34-24-505-66152 | пер.Им. Алишера Навои, д.17а | | | | август | 2024 |
| 2974 | Городской округ город-герой Волгоград | г. Волгоград | строительство газопровода-ввода | ООО "Газпром газораспределение Волгоград" | 34-25-505-57999 | пер.им. Алишера Навои, д.17д | | | | май | 2025 |
| 2975 | Городской округ город-герой Волгоград | г. Волгоград | строительство газопровода-ввода | ООО "Газпром газораспределение Волгоград" | 34-21-505-88378 | пер.Им. Алишера Навои, д.18 | | | | июнь | 2022 |
| 2976 | Городской округ город-герой Волгоград | г. Волгоград | строительство газопровода-ввода | ООО "Газпром газораспределение Волгоград" | 34-25-505-58252 | пер.им. Алишера Навои, д.19 д | | | | май | 2025 |
| 2977 | Городской округ город-герой Волгоград | г. Волгоград | строительство газопровода-ввода | ООО "Газпром газораспределение Волгоград" | 34-22-505-71045 | пер.Им. Алишера Навои, д.22а | | | | март | 2024 |
| 2978 | Городской округ город-герой Волгоград | г. Волгоград | строительство газопровода-ввода | ООО "Газпром газораспределение Волгоград" | 34-21-505-79784 | пер.Им. Балакирева, д.14 | | | | февраль | 2023 |
| 2979 | Городской округ город-герой Волгоград | г. Волгоград | строительство газопровода-ввода | ООО "Газпром газораспределение Волгоград" | 34-21-505-80713 | пер.Им. Балакирева, д.18а | | | | июль | 2022 |

| № п/п | Муниципальное образование | Наименование населенного пункта | Мероприятия, необходимые для подключения или создания технической возможности подключения домовладений, за исключением домовладений, расположенных в границах территории садоводства | Наименование газораспределительной организации | Код объекта строительства | Адрес домовладения (домовладений), за исключением домовладения (домовладений), расположенного в границах территории садоводства, для которого реализуются мероприятия, необходимые для подключения (улица, номер домовладения) | Адрес домовладения (домовладений), за исключением домовладения (домовладений), расположенного в границах территории садоводства, для которого реализуются мероприятия, необходимые для создания технической возможности его подключения (улица, номер домовладения) | Общее количество домовладений, за исключением домовладений, расположенных в границах территории садоводства, для которых реализуются мероприятия, необходимые для подключения | Общее количество домовладений, за исключением домовладений, расположенных в границах территории садоводства, для которых реализуются мероприятия, необходимые для создания технической возможности их подключения | Срок догазификации | |
|---|---|---|---|---|---|---|---|---|---|---|---|
| | | | | | | | | | | месяц | год |
| 1 | 2 | 3 | 4 | 5 | 6 | 7 | 8 | 9 | 10 | 11 | 12 |
| 2980 | Городской округ город-герой Волгоград | г. Волгоград | строительство газопровода-ввода | ООО "Газпром газораспределение Волгоград" | 34-21-505-82076 | пер.Им. Балакирева, д.8а | | | | июнь | 2023 |
| 2981 | Городской округ город-герой Волгоград | г. Волгоград | строительство газопровода-ввода | ООО "Газпром газораспределение Волгоград" | 34-24-505-65714 | пер.Им. Достоевского, д.10 | | | | декабрь | 2022 |
| 2982 | Городской округ город-герой Волгоград | г. Волгоград | строительство газопровода-ввода | ООО "Газпром газораспределение Волгоград" | 34-22-505-72491 | пер.Им. Достоевского, д.4 | | | | апрель | 2023 |
| 2983 | Городской округ город-герой Волгоград | г. Волгоград | строительство газопровода-ввода | ООО "Газпром газораспределение Волгоград" | 34-22-505-78783 | пер.Им. Достоевского, д.8 | | | | ноябрь | 2022 |
| 2984 | Городской округ город-герой Волгоград | г. Волгоград | врезка на участке заявителя (нулевая врезка) | ООО "Газпром газораспределение Волгоград" | 34-24-505-65800 | пер.Им. Коневского, д.19б | | | | ноябрь | 2023 |
| 2985 | Городской округ город-герой Волгоград | г. Волгоград | строительство газопровода-ввода | ООО "Газпром газораспределение Волгоград" | 34-24-505-69361 | пер.им. Короленко 1-й, д.21 | | | | декабрь | 2024 |
| 2986 | Городской округ город-герой Волгоград | г. Волгоград | строительство газопровода-ввода | ООО "Газпром газораспределение Волгоград" | 34-24-505-65666 | пер.Им. Короленко 1-й, д.23 | | | | август | 2022 |
| 2987 | Городской округ город-герой Волгоград | г. Волгоград | строительство газопровода-ввода | ООО "Газпром газораспределение Волгоград" | 34-22-505-74365 | пер.Им. Короленко 1-й, д.41 | | | | июнь | 2022 |
| 2988 | Городской округ город-герой Волгоград | г. Волгоград | строительство газопровода-ввода | ООО "Газпром газораспределение Волгоград" | 34-24-505-65799 | пер.Им. Красина, д.6 | | | | ноябрь | 2023 |
| 2989 | Городской округ город-герой Волгоград | г. Волгоград | строительство газопровода-ввода | ООО "Газпром газораспределение Волгоград" | 34-21-505-89268 | пер.Им. Лермонтова, д.14 | | | | апрель | 2022 |
| 2990 | Городской округ город-герой Волгоград | г. Волгоград | строительство газопровода-ввода | ООО "Газпром газораспределение Волгоград" | 34-21-505-89270 | пер.Им. Лермонтова, д.6 | | | | январь | 2028 |

| № п/п | Муниципальное образование | Наименование населенного пункта | Мероприятия, необходимые для подключения или создания технической возможности подключения домовладений, за исключением домовладений, расположенных в границах территории садоводства | Наименование газораспределительной организации | Код объекта строительства | Адрес домовладения (домовладений), за исключением домовладения (домовладений), расположенного в границах территории садоводства, для которого реализуются мероприятия, необходимые для подключения (улица, номер домовладения) | Адрес домовладения (домовладений), за исключением домовладения (домовладений), расположенного в границах территории садоводства, для которого реализуются мероприятия, необходимые для создания технической возможности его подключения (улица, номер домовладения) | Общее количество домовладений, за исключением домовладений, расположенных в границах территории садоводства, для которых реализуются мероприятия, необходимые для подключения | Общее количество домовладений, за исключением домовладений, расположенных в границах территории садоводства, для которых реализуются мероприятия, необходимые для создания технической возможности их подключения | Срок догазификации | |
|---|---|---|---|---|---|---|---|---|---|---|---|
| | | | | | | | | | | месяц | год |
| 1 | 2 | 3 | 4 | 5 | 6 | 7 | 8 | 9 | 10 | 11 | 12 |
| 2991 | Городской округ город-герой Волгоград | г. Волгоград | врезка на участке заявителя (нулевая врезка) | ООО "Газпром газораспределение Волгоград" | 34-22-505-72472 | пер.Им. Никитина 1-й, д.4 | | | | август | 2023 |
| 2992 | Городской округ город-герой Волгоград | г. Волгоград | врезка на участке заявителя (нулевая врезка) | ООО "Газпром газораспределение Волгоград" | 34-24-505-68427 | пер.Им. Никитина 2-й, д.3 | | | | сентябрь | 2023 |
| 2993 | Городской округ город-герой Волгоград | г. Волгоград | строительство газопровода-ввода | ООО "Газпром газораспределение Волгоград" | 34-22-505-74265 | пер.Им. Никитина 2-й, д.4 | | | | декабрь | 2022 |
| 2994 | Городской округ город-герой Волгоград | г. Волгоград | строительство газопровода-ввода | ООО "Газпром газораспределение Волгоград" | 34-22-505-91142 | пер.Им. Ногина, д.29 | | | | октябрь | 2023 |
| 2995 | Городской округ город-герой Волгоград | г. Волгоград | строительство газопровода-ввода | ООО "Газпром газораспределение Волгоград" | 34-24-505-65828 | пер.Им. Репина 1-й, д.10 | | | | январь | 2028 |
| 2996 | Городской округ город-герой Волгоград | г. Волгоград | строительство газопровода-ввода | ООО "Газпром газораспределение Волгоград" | 34-24-505-66125 | пер.Им. Репина 1-й, д.12 | | | | июль | 2024 |
| 2997 | Городской округ город-герой Волгоград | г. Волгоград | строительство газопровода-ввода | ООО "Газпром газораспределение Волгоград" | 34-21-505-82742 | пер.Им. Розы Люксембург, д.42 | | | | январь | 2023 |
| 2998 | Городской округ город-герой Волгоград | г. Волгоград | строительство газопровода-ввода | ООО "Газпром газораспределение Волгоград" | 34-21-505-80778 | пер.Им. Руднева, д.21 | | | | ноябрь | 2022 |
| 2999 | Городской округ город-герой Волгоград | г. Волгоград | строительство газопровода-ввода | ООО "Газпром газораспределение Волгоград" | 34-21-505-82058 | пер.Им. Успенского, д.9 | | | | июль | 2023 |
| 3000 | Городской округ город-герой Волгоград | г. Волгоград | строительство газопровода-ввода | ООО "Газпром газораспределение Волгоград" | 34-22-505-91143 | пер.Им. Юрия Смирнова, д.1б | | | | ноябрь | 2023 |
| 3001 | Городской округ город-герой Волгоград | г. Волгоград | строительство газопровода-ввода | ООО "Газпром газораспределение Волгоград" | 34-21-505-79742 | пер.Керамический, д.9 | | | | сентябрь | 2022 |

| № п/п | Муниципальное образование | Наименование населенного пункта | Мероприятия, необходимые для подключения или создания технической возможности подключения домовладений, за исключением домовладений, расположенных в границах территории садоводства | Наименование газораспределительной организации | Код объекта строительства | Адрес домовладения (домовладений), за исключением домовладения (домовладений), расположенного в границах территории садоводства, для которого реализуются мероприятия, необходимые для подключения (улица, номер домовладения) | Адрес домовладения (домовладений), за исключением домовладения (домовладений), расположенного в границах территории садоводства, для которого реализуются мероприятия, необходимые для создания технической возможности его подключения (улица, номер домовладения) | Общее количество домовладений, за исключением домовладений, расположенных в границах территории садоводства, для которых реализуются мероприятия, необходимые для подключения | Общее количество домовладений, за исключением домовладений, расположенных в границах территории садоводства, для которых реализуются мероприятия, необходимые для создания технической возможности их подключения | Срок догазификации | |
|---|---|---|---|---|---|---|---|---|---|---|---|
| | | | | | | | | | | месяц | год |
| 1 | 2 | 3 | 4 | 5 | 6 | 7 | 8 | 9 | 10 | 11 | 12 |
| 3002 | Городской округ город-герой Волгоград | г. Волгоград | строительство газопровода-ввода | ООО "Газпром газораспределение Волгоград" | 34-25-505-58127 | пер.Клубный, д.14 | | | | апрель | 2025 |
| 3003 | Городской округ город-герой Волгоград | г. Волгоград | строительство газопровода-ввода | ООО "Газпром газораспределение Волгоград" | 34-21-505-88603 | пер.Клубный, д.7 | | | | апрель | 2023 |
| 3004 | Городской округ город-герой Волгоград | г. Волгоград | строительство газопровода-ввода | ООО "Газпром газораспределение Волгоград" | 34-22-505-91144 | пер.Ключевой, д.12 | | | | июль | 2023 |
| 3005 | Городской округ город-герой Волгоград | г. Волгоград | строительство газопровода-ввода | ООО "Газпром газораспределение Волгоград" | 34-21-505-82641 | пер.Ключевой, д.19 | | | | март | 2024 |
| 3006 | Городской округ город-герой Волгоград | г. Волгоград | строительство газопровода-ввода | ООО "Газпром газораспределение Волгоград" | 34-21-505-82037 | пер.Ключевой, д.23/264 | | | | ноябрь | 2022 |
| 3007 | Городской округ город-герой Волгоград | г. Волгоград | строительство газопровода-ввода | ООО "Газпром газораспределение Волгоград" | 34-21-505-87933 | пер.Ковыльный, д.1 | | | | февраль | 2022 |
| 3008 | Городской округ город-герой Волгоград | г. Волгоград | строительство газопровода-ввода | ООО "Газпром газораспределение Волгоград" | 34-24-505-66195 | пер.Ковыльный, д.4 | | | | май | 2025 |
| 3009 | Городской округ город-герой Волгоград | г. Волгоград | строительство газопровода-ввода | ООО "Газпром газораспределение Волгоград" | 34-21-505-82136 | пер.Коксовый, д.4 | | | | сентябрь | 2023 |
| 3010 | Городской округ город-герой Волгоград | г. Волгоград | врезка на участке заявителя (нулевая врезка) | ООО "Газпром газораспределение Волгоград" | 34-21-505-82975 | пер.Краснолиманский, д.1а | | | | март | 2022 |
| 3011 | Городской округ город-герой Волгоград | г. Волгоград | строительство газопровода-ввода | ООО "Газпром газораспределение Волгоград" | 34-24-505-62129 | пер.Лазоревый, д.10А | | | | декабрь | 2024 |
| 3012 | Городской округ город-герой Волгоград | г. Волгоград | строительство газопровода-ввода | ООО "Газпром газораспределение Волгоград" | 34-24-505-61058 | пер.Лесной, д.31а | | | | февраль | 2025 |

| № п/п | Муниципальное образование | Наименование населенного пункта | Мероприятия, необходимые для подключения или создания технической возможности подключения домовладений, за исключением домовладений, расположенных в границах территории садоводства | Наименование газораспределительной организации | Код объекта строительства | Адрес домовладения (домовладений), за исключением домовладения (домовладений), расположенного в границах территории садоводства, для которого реализуются мероприятия, необходимые для подключения (улица, номер домовладения) | Адрес домовладения (домовладений), за исключением домовладения (домовладений), расположенного в границах территории садоводства, для которого реализуются мероприятия, необходимые для создания технической возможности его подключения (улица, номер домовладения) | Общее количество домовладений, за исключением домовладений, расположенных в границах территории садоводства, для которых реализуются мероприятия, необходимые для подключения | Общее количество домовладений, за исключением домовладений, расположенных в границах территории садоводства, для которых реализуются мероприятия, необходимые для создания технической возможности их подключения | Срок догазификации | |
|---|---|---|---|---|---|---|---|---|---|---|---|
| | | | | | | | | | | месяц | год |
| 1 | 2 | 3 | 4 | 5 | 6 | 7 | 8 | 9 | 10 | 11 | 12 |
| 3013 | Городской округ город-герой Волгоград | г. Волгоград | строительство газопровода-ввода | ООО "Газпром газораспределение Волгоград" | 34-24-505-66351 | пер.Лиговский, д.29 | | | | январь | 2028 |
| 3014 | Городской округ город-герой Волгоград | г. Волгоград | строительство газопровода-ввода | ООО "Газпром газораспределение Волгоград" | 34-21-505-82143 | пер.Лиговский, д.30 | | | | июль | 2023 |
| 3015 | Городской округ город-герой Волгоград | г. Волгоград | строительство газопровода-ввода | ООО "Газпром газораспределение Волгоград" | 34-21-505-80766 | пер.Мамаевский, д.1 | | | | декабрь | 2022 |
| 3016 | Городской округ город-герой Волгоград | г. Волгоград | строительство газопровода-ввода | ООО "Газпром газораспределение Волгоград" | 34-23-505-70415 | пер.Мамаевский, д.4 | | | | апрель | 2024 |
| 3017 | Городской округ город-герой Волгоград | г. Волгоград | строительство газопровода-ввода | ООО "Газпром газораспределение Волгоград" | 34-22-505-91145 | пер.Мелитопольский, д.1а | | | | январь | 2028 |
| 3018 | Городской округ город-герой Волгоград | г. Волгоград | врезка на участке заявителя (нулевая врезка) | ООО "Газпром газораспределение Волгоград" | 34-22-505-78771 | пер.Моздокский, д.441 | | | | октябрь | 2022 |
| 3019 | Городской округ город-герой Волгоград | г. Волгоград | строительство газопровода-ввода | ООО "Газпром газораспределение Волгоград" | 34-24-505-69374 | пер.Моздокский, д.461 | | | | декабрь | 2024 |
| 3020 | Городской округ город-герой Волгоград | г. Волгоград | строительство газопровода-ввода | ООО "Газпром газораспределение Волгоград" | 34-24-505-66066 | пер.Моздокский, д.471 | | | | май | 2024 |
| 3021 | Городской округ город-герой Волгоград | г. Волгоград | врезка на участке заявителя (нулевая врезка) | ООО "Газпром газораспределение Волгоград" | 34-25-505-58233 | пер.Моздокский, д.480 | | | | июль | 2028 |
| 3022 | Городской округ город-герой Волгоград | г. Волгоград | строительство газопровода-ввода | ООО "Газпром газораспределение Волгоград" | 34-25-505-57271 | пер.мская, д.3 | | | | сентябрь | 2025 |
| 3023 | Городской округ город-герой Волгоград | г. Волгоград | строительство газопровода-ввода | ООО "Газпром газораспределение Волгоград" | 34-25-505-57270 | пер.мская, д.6 | | | | апрель | 2025 |

| № п/п | Муниципальное образование | Наименование населенного пункта | Мероприятия, необходимые для подключения или создания технической возможности подключения домовладений, за исключением домовладений, расположенных в границах территории садоводства | Наименование газораспределительной организации | Код объекта строительства | Адрес домовладения (домовладений), за исключением домовладения (домовладений), расположенного в границах территории садоводства, для которого реализуются мероприятия, необходимые для подключения (улица, номер домовладения) | Адрес домовладения (домовладений), за исключением домовладения (домовладений), расположенного в границах территории садоводства, для которого реализуются мероприятия, необходимые для создания технической возможности его подключения (улица, номер домовладения) | Общее количество домовладений, за исключением домовладений, расположенных в границах территории садоводства, для которых реализуются мероприятия, необходимые для подключения | Общее количество домовладений, за исключением домовладений, расположенных в границах территории садоводства, для которых реализуются мероприятия, необходимые для создания технической возможности их подключения | Срок догазификации | |
|---|---|---|---|---|---|---|---|---|---|---|---|
| | | | | | | | | | | месяц | год |
| 1 | 2 | 3 | 4 | 5 | 6 | 7 | 8 | 9 | 10 | 11 | 12 |
| 3024 | Городской округ город-герой Волгоград | г. Волгоград | строительство газопровода-ввода | ООО "Газпром газораспределение Волгоград" | 34-22-505-74597 | пер.Ольховский, д.20 | | | | январь | 2022 |
| 3025 | Городской округ город-герой Волгоград | г. Волгоград | строительство газопровода-ввода | ООО "Газпром газораспределение Волгоград" | 34-24-505-69655 | пер.Платиновый, д.16 | | | | май | 2024 |
| 3026 | Городской округ город-герой Волгоград | г. Волгоград | строительство газопровода-ввода | ООО "Газпром газораспределение Волгоград" | 34-21-505-81206 | пер.Подгорный, д.18а | | | | декабрь | 2023 |
| 3027 | Городской округ город-герой Волгоград | г. Волгоград | строительство газопровода-ввода | ООО "Газпром газораспределение Волгоград" | 34-21-505-81641 | пер.Прожекторный, д.5 | | | | октябрь | 2023 |
| 3028 | Городской округ город-герой Волгоград | г. Волгоград | строительство газопровода-ввода | ООО "Газпром газораспределение Волгоград" | 34-21-505-79811 | пер.Псковский, д.12а | | | | июль | 2022 |
| 3029 | Городской округ город-герой Волгоград | г. Волгоград | врезка на участке заявителя (нулевая врезка) | ООО "Газпром газораспределение Волгоград" | 34-24-505-65786 | пер.Путейский, д.5 | | | | октябрь | 2023 |
| 3030 | Городской округ город-герой Волгоград | г. Волгоград | врезка на участке заявителя (нулевая врезка) | ООО "Газпром газораспределение Волгоград" | 34-24-505-66297 | пер.Рабочий, д.8 | | | | август | 2028 |
| 3031 | Городской округ город-герой Волгоград | г. Волгоград | строительство газопровода-ввода | ООО "Газпром газораспределение Волгоград" | 34-22-505-75958 | пер.Райский, д.10б | | | | май | 2022 |
| 3032 | Городской округ город-герой Волгоград | г. Волгоград | врезка на участке заявителя (нулевая врезка) | ООО "Газпром газораспределение Волгоград" | 34-22-505-75938 | пер.Райский, д.10в | | | | май | 2022 |
| 3033 | Городской округ город-герой Волгоград | г. Волгоград | врезка на участке заявителя (нулевая врезка) | ООО "Газпром газораспределение Волгоград" | 34-24-505-66128 | пер.Райский, д.9 | | | | июль | 2024 |
| 3034 | Городской округ город-герой Волгоград | г. Волгоград | строительство газопровода-ввода | ООО "Газпром газораспределение Волгоград" | 34-21-505-88326 | пер.Рубиновый, д.9 | | | | март | 2022 |

| № п/п | Муниципальное образование | Наименование населенного пункта | Мероприятия, необходимые для подключения или создания технической возможности подключения домовладений, за исключением домовладений, расположенных в границах территории садоводства | Наименование газораспределительной организации | Код объекта строительства | Адрес домовладения (домовладений), за исключением домовладения (домовладений), расположенного в границах территории садоводства, для которого реализуются мероприятия, необходимые для подключения (улица, номер домовладения) | Адрес домовладения (домовладений), за исключением домовладения (домовладений), расположенного в границах территории садоводства, для которого реализуются мероприятия, необходимые для создания технической возможности его подключения (улица, номер домовладения) | Общее количество домовладений, за исключением домовладений, расположенных в границах территории садоводства, для которых реализуются мероприятия, необходимые для подключения | Общее количество домовладений, за исключением домовладений, расположенных в границах территории садоводства, для которых реализуются мероприятия, необходимые для создания технической возможности их подключения | Срок догазификации | |
|---|---|---|---|---|---|---|---|---|---|---|---|
| | | | | | | | | | | месяц | год |
| 1 | 2 | 3 | 4 | 5 | 6 | 7 | 8 | 9 | 10 | 11 | 12 |
| 3035 | Городской округ город-герой Волгоград | г. Волгоград | врезка на участке заявителя (нулевая врезка) | ООО "Газпром газораспределение Волгоград" | 34-24-505-60888 | пер.Рыбинский, д.22 | | | | январь | 2028 |
| 3036 | Городской округ город-герой Волгоград | г. Волгоград | строительство газопровода-ввода | ООО "Газпром газораспределение Волгоград" | 34-21-505-81676 | пер.Сапфировый, д.16 | | | | июль | 2023 |
| 3037 | Городской округ город-герой Волгоград | г. Волгоград | строительство газопровода-ввода | ООО "Газпром газораспределение Волгоград" | 34-22-505-72535 | пер.Сапфировый, д.8 | | | | март | 2024 |
| 3038 | Городской округ город-герой Волгоград | г. Волгоград | строительство газопровода-ввода | ООО "Газпром газораспределение Волгоград" | 34-21-505-87854 | пер.Серебряный, д.52 | | | | январь | 2022 |
| 3039 | Городской округ город-герой Волгоград | г. Волгоград | врезка на участке заявителя (нулевая врезка) | ООО "Газпром газораспределение Волгоград" | 34-22-505-76010 | пер.Советский, д.38а | | | | июнь | 2022 |
| 3040 | Городской округ город-герой Волгоград | г. Волгоград | строительство газопровода-ввода | ООО "Газпром газораспределение Волгоград" | 34-21-505-83007 | пер.Спокойный, д.12 | | | | февраль | 2022 |
| 3041 | Городской округ город-герой Волгоград | г. Волгоград | строительство газопровода-ввода | ООО "Газпром газораспределение Волгоград" | 34-21-505-87835 | пер.Старый, д.144а | | | | февраль | 2022 |
| 3042 | Городской округ город-герой Волгоград | г. Волгоград | строительство газопровода-ввода | ООО "Газпром газораспределение Волгоград" | 34-21-505-82039 | пер.Старый, д.с кад.№ 34:34:060037:467 | | | | июль | 2023 |
| 3043 | Городской округ город-герой Волгоград | г. Волгоград | врезка на участке заявителя (нулевая врезка) | ООО "Газпром газораспределение Волгоград" | 34-22-505-75398 | пер.Суходольский, д.10 | | | | сентябрь | 2022 |
| 3044 | Городской округ город-герой Волгоград | г. Волгоград | строительство газопровода-ввода | ООО "Газпром газораспределение Волгоград" | 34-22-505-76421 | пер.Суходольский, д.12 | | | | март | 2022 |
| 3045 | Городской округ город-герой Волгоград | г. Волгоград | строительство газопровода-ввода | ООО "Газпром газораспределение Волгоград" | 34-24-505-66233 | пер.Суходольский, д.4 | | | | ноябрь | 2024 |

| № п/п | Муниципальное образование | Наименование населенного пункта | Мероприятия, необходимые для подключения или создания технической возможности подключения домовладений, за исключением домовладений, расположенных в границах территории садоводства | Наименование газораспределительной организации | Код объекта строительства | Адрес домовладения (домовладений), за исключением домовладения (домовладений), расположенного в границах территории садоводства, для которого реализуются мероприятия, необходимые для подключения (улица, номер домовладения) | Адрес домовладения (домовладений), за исключением домовладения (домовладений), расположенного в границах территории садоводства, для которого реализуются мероприятия, необходимые для создания технической возможности его подключения (улица, номер домовладения) | Общее количество домовладений, за исключением домовладений, расположенных в границах территории садоводства, для которых реализуются мероприятия, необходимые для подключения | Общее количество домовладений, за исключением домовладений, расположенных в границах территории садоводства, для которых реализуются мероприятия, необходимые для создания технической возможности их подключения | Срок догазификации | |
|---|---|---|---|---|---|---|---|---|---|---|---|
| | | | | | | | | | | месяц | год |
| 1 | 2 | 3 | 4 | 5 | 6 | 7 | 8 | 9 | 10 | 11 | 12 |
| 3046 | Городской округ город-герой Волгоград | г. Волгоград | врезка на участке заявителя (нулевая врезка) | ООО "Газпром газораспределение Волгоград" | 34-21-505-82684 | пер.Сухореченский, д.16 | | | | июль | 2022 |
| 3047 | Городской округ город-герой Волгоград | г. Волгоград | строительство газопровода-ввода | ООО "Газпром газораспределение Волгоград" | 34-24-505-68373 | пер.Сухореченский, д.16/1 | | | | май | 2022 |
| 3048 | Городской округ город-герой Волгоград | г. Волгоград | строительство газопровода-ввода | ООО "Газпром газораспределение Волгоград" | 34-21-505-81205 | пер.Тбилисский, д.19а | | | | октябрь | 2028 |
| 3049 | Городской округ город-герой Волгоград | г. Волгоград | врезка на участке заявителя (нулевая врезка) | ООО "Газпром газораспределение Волгоград" | 34-24-505-69316 | пер.Тбилисский, д.32 | | | | октябрь | 2028 |
| 3050 | Городской округ город-герой Волгоград | г. Волгоград | строительство газопровода-ввода | ООО "Газпром газораспределение Волгоград" | 34-24-505-66281 | пер.Тепличный, д.23а | | | | июль | 2028 |
| 3051 | Городской округ город-герой Волгоград | г. Волгоград | строительство газопровода-ввода | ООО "Газпром газораспределение Волгоград" | 34-21-505-87978 | пер.Тепличный, д.23б | | | | октябрь | 2028 |
| 3052 | Городской округ город-герой Волгоград | г. Волгоград | врезка на участке заявителя (нулевая врезка) | ООО "Газпром газораспределение Волгоград" | 34-22-505-74481 | пер.Тепличный, д.27 | | | | февраль | 2023 |
| 3053 | Городской округ город-герой Волгоград | г. Волгоград | строительство газопровода-ввода | ООО "Газпром газораспределение Волгоград" | 34-22-505-75392 | пер.Титановый, д.5 | | | | август | 2023 |
| 3054 | Городской округ город-герой Волгоград | г. Волгоград | строительство газопровода-ввода | ООО "Газпром газораспределение Волгоград" | 34-24-505-69429 | пер.Фермерский, д.2 | | | | декабрь | 2024 |
| 3055 | Городской округ город-герой Волгоград | г. Волгоград | строительство газопровода-ввода | ООО "Газпром газораспределение Волгоград" | 34-24-505-61847 | пер.Фиалковый, д.5 | | | | апрель | 2028 |
| 3056 | Городской округ город-герой Волгоград | г. Волгоград | строительство газопровода-ввода | ООО "Газпром газораспределение Волгоград" | 34-21-505-80662 | пер.Чакинский, д.15 | | | | апрель | 2023 |

| № п/п | Муниципальное образование | Наименование населенного пункта | Мероприятия, необходимые для подключения или создания технической возможности подключения домовладений, за исключением домовладений, расположенных в границах территории садоводства | Наименование газораспределительной организации | Код объекта строительства | Адрес домовладения (домовладений), за исключением домовладения (домовладений), расположенного в границах территории садоводства, для которого реализуются мероприятия, необходимые для подключения (улица, номер домовладения) | Адрес домовладения (домовладений), за исключением домовладения (домовладений), расположенного в границах территории садоводства, для которого реализуются мероприятия, необходимые для создания технической возможности его подключения (улица, номер домовладения) | Общее количество домовладений, за исключением домовладений, расположенных в границах территории садоводства, для которых реализуются мероприятия, необходимые для подключения | Общее количество домовладений, за исключением домовладений, расположенных в границах территории садоводства, для которых реализуются мероприятия, необходимые для создания технической возможности их подключения | Срок догазификации | |
|---|---|---|---|---|---|---|---|---|---|---|---|
| | | | | | | | | | | месяц | год |
| 1 | 2 | 3 | 4 | 5 | 6 | 7 | 8 | 9 | 10 | 11 | 12 |
| 3057 | Городской округ город-герой Волгоград | г. Волгоград | строительство газопровода-ввода | ООО "Газпром газораспределение Волгоград" | 34-21-505-83021 | пер.Черниговский, д.7/1 | | | | январь | 2023 |
| 3058 | Городской округ город-герой Волгоград | г. Волгоград | строительство газопровода-ввода | ООО "Газпром газораспределение Волгоград" | 34-22-505-90814 | пер.Шамбрунский, д.7 | | | | май | 2024 |
| 3059 | Городской округ город-герой Волгоград | г. Волгоград | строительство газопровода-ввода | ООО "Газпром газораспределение Волгоград" | 34-24-505-61050 | пер.Щелковский, д.12 | | | | март | 2025 |
| 3060 | Городской округ город-герой Волгоград | г. Волгоград | строительство газопровода-ввода | ООО "Газпром газораспределение Волгоград" | 34-21-505-82752 | пер.Южнобережный, д.17б | | | | май | 2022 |
| 3061 | Городской округ город-герой Волгоград | г. Волгоград | строительство газопровода-ввода | ООО "Газпром газораспределение Волгоград" | 34-25-505-57269 | пер.Южнобережный, д.17д | | | | май | 2025 |
| 3062 | Городской округ город-герой Волгоград | г. Волгоград | строительство газопровода-ввода | ООО "Газпром газораспределение Волгоград" | 34-22-505-69991 | пер.Южнобережный, д.18 | | | | декабрь | 2024 |
| 3063 | Городской округ город-герой Волгоград | г. Волгоград | врезка на участке заявителя (нулевая врезка) | ООО "Газпром газораспределение Волгоград" | 34-22-505-74242 | пер.Южнобережный, д.5 | | | | декабрь | 2022 |
| 3064 | Городской округ город-герой Волгоград | г. Волгоград | строительство газопровода-ввода | ООО "Газпром газораспределение Волгоград" | 34-21-505-82726 | пер.Южнобережный, д.5а | | | | январь | 2023 |
| 3065 | Городской округ город-герой Волгоград | г. Волгоград | врезка на участке заявителя (нулевая врезка) | ООО "Газпром газораспределение Волгоград" | 34-22-505-77963 | пер.Южнобережный, д.6 | | | | июнь | 2023 |
| 3066 | Городской округ город-герой Волгоград | г. Волгоград | строительство газопровода-ввода | ООО "Газпром газораспределение Волгоград" | 34-22-505-77978 | пл. Гражданская, д.13 а | | | | февраль | 2022 |
| 3067 | Городской округ город-герой Волгоград | г. Волгоград | врезка на участке заявителя (нулевая врезка) | ООО "Газпром газораспределение Волгоград" | 34-24-505-61710 | пл. им. Белинского, д.1б | | | | декабрь | 2024 |

| № п/п | Муниципальное образование | Наименование населенного пункта | Мероприятия, необходимые для подключения или создания технической возможности подключения домовладений, за исключением домовладений, расположенных в границах территории садоводства | Наименование газораспределительной организации | Код объекта строительства | Адрес домовладения (домовладений), за исключением домовладения (домовладений), расположенного в границах территории садоводства, для которого реализуются мероприятия, необходимые для подключения (улица, номер домовладения) | Адрес домовладения (домовладений), за исключением домовладения (домовладений), расположенного в границах территории садоводства, для которого реализуются мероприятия, необходимые для создания технической возможности его подключения (улица, номер домовладения) | Общее количество домовладений, за исключением домовладений, расположенных в границах территории садоводства, для которых реализуются мероприятия, необходимые для подключения | Общее количество домовладений, за исключением домовладений, расположенных в границах территории садоводства, для которых реализуются мероприятия, необходимые для создания технической возможности их подключения | Срок догазификации | |
|---|---|---|---|---|---|---|---|---|---|---|---|
| | | | | | | | | | | месяц | год |
| 1 | 2 | 3 | 4 | 5 | 6 | 7 | 8 | 9 | 10 | 11 | 12 |
| 3068 | Городской округ город-герой Волгоград | г. Волгоград | строительство газопровода-ввода | ООО "Газпром газораспределение Волгоград" | 34-21-505-87842 | проезд 2-й, д.2 | | | | январь | 2022 |
| 3069 | Городской округ город-герой Волгоград | г. Волгоград | врезка на участке заявителя (нулевая врезка) | ООО "Газпром газораспределение Волгоград" | 34-22-505-78460 | проезд Банный, д.9а | | | | март | 2023 |
| 3070 | Городской округ город-герой Волгоград | г. Волгоград | строительство газопровода-ввода | ООО "Газпром газораспределение Волгоград" | 34-24-505-69654 | проезд Овражный, д.2 | | | | май | 2024 |
| 3071 | Городской округ город-герой Волгоград | г. Волгоград | строительство газопровода-ввода | ООО "Газпром газораспределение Волгоград" | 34-24-505-69443 | проспект им. Ленина, д.233 | | | | июль | 2024 |
| 3072 | Городской округ город-герой Волгоград | г. Волгоград | строительство газопровода-ввода | ООО "Газпром газораспределение Волгоград" | 34-21-505-89716 | проспект им. Маршала Советского Союза Г. К. Жукова, д.61 | | | | октябрь | 2023 |
| 3073 | Городской округ город-герой Волгоград | г. Волгоград | строительство газопровода-ввода | ООО "Газпром газораспределение Волгоград" | 34-24-505-66124 | проспект Металлургов, д.98г | | | | июль | 2024 |
| 3074 | Городской округ город-герой Волгоград | г. Волгоград | строительство распределительного газопровода | ООО "Газпром газораспределение Волгоград" | 34-24-505-69653 | разъезд Горнополянский, д.3а | | | | ноябрь | 2025 |
| 3075 | Городской округ город-герой Волгоград | г. Волгоград | строительство распределительного газопровода | ООО "Газпром газораспределение Волгоград" | 34-25-505-57268 | разъезд Горнополянский, д.3акв1 | | | | август | 2025 |
| 3076 | Городской округ город-герой Волгоград | г. Волгоград | строительство газопровода-ввода | ООО "Газпром газораспределение Волгоград" | 34-24-505-66015 | разъезд Максимовский, д.102 | | | | апрель | 2024 |
| 3077 | Городской округ город-герой Волгоград | г. Волгоград | строительство газопровода-ввода | ООО "Газпром газораспределение Волгоград" | 34-24-505-65946 | разъезд Максимовский, д.109 | | | | март | 2024 |
| 3078 | Городской округ город-герой Волгоград | г. Волгоград | врезка на участке заявителя (нулевая врезка) | ООО "Газпром газораспределение Волгоград" | 34-24-505-65742 | разъезд Максимовский, д.110 | | | | март | 2023 |

| № п/п | Муниципальное образование | Наименование населенного пункта | Мероприятия, необходимые для подключения или создания технической возможности подключения домовладений, за исключением домовладений, расположенных в границах территории садоводства | Наименование газораспределительной организации | Код объекта строительства | Адрес домовладения (домовладений), за исключением домовладения (домовладений), расположенного в границах территории садоводства, для которого реализуются мероприятия, необходимые для подключения (улица, номер домовладения) | Адрес домовладения (домовладений), за исключением домовладения (домовладений), расположенного в границах территории садоводства, для которого реализуются мероприятия, необходимые для создания технической возможности его подключения (улица, номер домовладения) | Общее количество домовладений, за исключением домовладений, расположенных в границах территории садоводства, для которых реализуются мероприятия, необходимые для подключения | Общее количество домовладений, за исключением домовладений, расположенных в границах территории садоводства, для которых реализуются мероприятия, необходимые для создания технической возможности их подключения | Срок догазификации | |
|---|---|---|---|---|---|---|---|---|---|---|---|
| | | | | | | | | | | месяц | год |
| 1 | 2 | 3 | 4 | 5 | 6 | 7 | 8 | 9 | 10 | 11 | 12 |
| 3079 | Городской округ город-герой Волгоград | г. Волгоград | строительство газопровода-ввода | ООО "Газпром газораспределение Волгоград" | 34-24-505-69399 | разъезд Максимовский, д.115 | | | | декабрь | 2024 |
| 3080 | Городской округ город-герой Волгоград | г. Волгоград | врезка на участке заявителя (нулевая врезка) | ООО "Газпром газораспределение Волгоград" | 34-24-505-68353 | разъезд Максимовский, д.118 | | | | февраль | 2022 |
| 3081 | Городской округ город-герой Волгоград | г. Волгоград | врезка на участке заявителя (нулевая врезка) | ООО "Газпром газораспределение Волгоград" | 34-24-505-68362 | разъезд Максимовский, д.121 | | | | март | 2022 |
| 3082 | Городской округ город-герой Волгоград | г. Волгоград | врезка на участке заявителя (нулевая врезка) | ООО "Газпром газораспределение Волгоград" | 34-25-505-58258 | разъезд Максимовский, д.123 | | | | август | 2028 |
| 3083 | Городской округ город-герой Волгоград | г. Волгоград | врезка на участке заявителя (нулевая врезка) | ООО "Газпром газораспределение Волгоград" | 34-24-505-68424 | разъезд Максимовский, д.138 | | | | декабрь | 2022 |
| 3084 | Городской округ город-герой Волгоград | г. Волгоград | строительство газопровода-ввода | ООО "Газпром газораспределение Волгоград" | 34-21-505-88091 | разъезд Максимовский, д.146 | | | | июль | 2022 |
| 3085 | Городской округ город-герой Волгоград | г. Волгоград | врезка на участке заявителя (нулевая врезка) | ООО "Газпром газораспределение Волгоград" | 34-24-505-68423 | разъезд Максимовский, д.148 | | | | декабрь | 2022 |
| 3086 | Городской округ город-герой Волгоград | г. Волгоград | строительство газопровода-ввода | ООО "Газпром газораспределение Волгоград" | 34-21-505-80670 | разъезд Максимовский, д.157 | | | | апрель | 2023 |
| 3087 | Городской округ город-герой Волгоград | г. Волгоград | строительство газопровода-ввода | ООО "Газпром газораспределение Волгоград" | 34-24-505-66104 | разъезд Максимовский, д.160 | | | | июнь | 2024 |
| 3088 | Городской округ город-герой Волгоград | г. Волгоград | строительство газопровода-ввода | ООО "Газпром газораспределение Волгоград" | 34-21-505-89544 | разъезд Максимовский, д.168 | | | | август | 2022 |
| 3089 | Городской округ город-герой Волгоград | г. Волгоград | строительство газопровода-ввода | ООО "Газпром газораспределение Волгоград" | 34-21-505-89567 | разъезд Максимовский, д.189 | | | | март | 2024 |

| № п/п | Муниципальное образование | Наименование населенного пункта | Мероприятия, необходимые для подключения или создания технической возможности подключения домовладений, за исключением домовладений, расположенных в границах территории садоводства | Наименование газораспределительной организации | Код объекта строительства | Адрес домовладения (домовладений), за исключением домовладения (домовладений), расположенного в границах территории садоводства, для которого реализуются мероприятия, необходимые для подключения (улица, номер домовладения) | Адрес домовладения (домовладений), за исключением домовладения (домовладений), расположенного в границах территории садоводства, для которого реализуются мероприятия, необходимые для создания технической возможности его подключения (улица, номер домовладения) | Общее количество домовладений, за исключением домовладений, расположенных в границах территории садоводства, для которых реализуются мероприятия, необходимые для подключения | Общее количество домовладений, за исключением домовладений, расположенных в границах территории садоводства, для которых реализуются мероприятия, необходимые для создания технической возможности их подключения | Срок догазификации | |
|---|---|---|---|---|---|---|---|---|---|---|---|
| | | | | | | | | | | месяц | год |
| 1 | 2 | 3 | 4 | 5 | 6 | 7 | 8 | 9 | 10 | 11 | 12 |
| 3090 | Городской округ город-герой Волгоград | г. Волгоград | строительство газопровода-ввода | ООО "Газпром газораспределение Волгоград" | 34-21-505-87881 | разъезд Максимовский, д.190 | | | | февраль | 2022 |
| 3091 | Городской округ город-герой Волгоград | г. Волгоград | врезка на участке заявителя (нулевая врезка) | ООО "Газпром газораспределение Волгоград" | 34-24-505-65975 | разъезд Максимовский, д.197а | | | | март | 2024 |
| 3092 | Городской округ город-герой Волгоград | г. Волгоград | врезка на участке заявителя (нулевая врезка) | ООО "Газпром газораспределение Волгоград" | 34-22-505-75347 | разъезд Максимовский, д.198а | | | | март | 2024 |
| 3093 | Городской округ город-герой Волгоград | г. Волгоград | врезка на участке заявителя (нулевая врезка) | ООО "Газпром газораспределение Волгоград" | 34-24-505-68361 | разъезд Максимовский, д.200 | | | | март | 2022 |
| 3094 | Городской округ город-герой Волгоград | г. Волгоград | врезка на участке заявителя (нулевая врезка) | ООО "Газпром газораспределение Волгоград" | 34-23-505-69339 | разъезд Максимовский, д.206 | | | | август | 2023 |
| 3095 | Городской округ город-герой Волгоград | г. Волгоград | строительство газопровода-ввода | ООО "Газпром газораспределение Волгоград" | 34-24-505-68398 | разъезд Максимовский, д.207 | | | | сентябрь | 2022 |
| 3096 | Городской округ город-герой Волгоград | г. Волгоград | строительство газопровода-ввода | ООО "Газпром газораспределение Волгоград" | 34-24-505-68397 | разъезд Максимовский, д.208 | | | | сентябрь | 2022 |
| 3097 | Городской округ город-герой Волгоград | г. Волгоград | строительство газопровода-ввода | ООО "Газпром газораспределение Волгоград" | 34-24-505-65837 | разъезд Максимовский, д.213 | | | | январь | 2028 |
| 3098 | Городской округ город-герой Волгоград | г. Волгоград | врезка на участке заявителя (нулевая врезка) | ООО "Газпром газораспределение Волгоград" | 34-24-505-68369 | разъезд Максимовский, д.221 | | | | апрель | 2022 |
| 3099 | Городской округ город-герой Волгоград | г. Волгоград | строительство газопровода-ввода | ООО "Газпром газораспределение Волгоград" | 34-24-505-68396 | разъезд Максимовский, д.230а | | | | сентябрь | 2022 |
| 3100 | Городской округ город-герой Волгоград | г. Волгоград | строительство газопровода-ввода | ООО "Газпром газораспределение Волгоград" | 34-24-505-66098 | разъезд Максимовский, д.240а | | | | июнь | 2024 |

| № п/п | Муниципальное образование | Наименование населенного пункта | Мероприятия, необходимые для подключения или создания технической возможности подключения домовладений, за исключением домовладений, расположенных в границах территории садоводства | Наименование газораспределительной организации | Код объекта строительства | Адрес домовладения (домовладений), за исключением домовладения (домовладений), расположенного в границах территории садоводства, для которого реализуются мероприятия, необходимые для подключения (улица, номер домовладения) | Адрес домовладения (домовладений), за исключением домовладения (домовладений), расположенного в границах территории садоводства, для которого реализуются мероприятия, необходимые для создания технической возможности его подключения (улица, номер домовладения) | Общее количество домовладений, за исключением домовладений, расположенных в границах территории садоводства, для которых реализуются мероприятия, необходимые для подключения | Общее количество домовладений, за исключением домовладений, расположенных в границах территории садоводства, для которых реализуются мероприятия, необходимые для создания технической возможности их подключения | Срок догазификации | |
|---|---|---|---|---|---|---|---|---|---|---|---|
| | | | | | | | | | | месяц | год |
| 1 | 2 | 3 | 4 | 5 | 6 | 7 | 8 | 9 | 10 | 11 | 12 |
| 3101 | Городской округ город-герой Волгоград | г. Волгоград | врезка на участке заявителя (нулевая врезка) | ООО "Газпром газораспределение Волгоград" | 34-24-505-65893 | разъезд Максимовский, д.257 | | | | октябрь | 2028 |
| 3102 | Городской округ город-герой Волгоград | г. Волгоград | врезка на участке заявителя (нулевая врезка) | ООО "Газпром газораспределение Волгоград" | 34-24-505-65880 | разъезд Максимовский, д.258 | | | | октябрь | 2028 |
| 3103 | Городской округ город-герой Волгоград | г. Волгоград | строительство газопровода-ввода | ООО "Газпром газораспределение Волгоград" | 34-21-505-89242 | разъезд Максимовский, д.265 | | | | январь | 2028 |
| 3104 | Городской округ город-герой Волгоград | г. Волгоград | строительство газопровода-ввода | ООО "Газпром газораспределение Волгоград" | 34-21-505-88081 | разъезд Максимовский, д.269 | | | | сентябрь | 2022 |
| 3105 | Городской округ город-герой Волгоград | г. Волгоград | строительство газопровода-ввода | ООО "Газпром газораспределение Волгоград" | 34-21-505-80736 | разъезд Максимовский, д.274 | | | | апрель | 2024 |
| 3106 | Городской округ город-герой Волгоград | г. Волгоград | врезка на участке заявителя (нулевая врезка) | ООО "Газпром газораспределение Волгоград" | 34-24-505-68403 | разъезд Максимовский, д.296б | | | | октябрь | 2022 |
| 3107 | Городской округ город-герой Волгоград | г. Волгоград | строительство газопровода-ввода | ООО "Газпром газораспределение Волгоград" | 34-21-505-79795 | разъезд Максимовский, д.311 | | | | март | 2024 |
| 3108 | Городской округ город-герой Волгоград | г. Волгоград | строительство газопровода-ввода | ООО "Газпром газораспределение Волгоград" | 34-21-505-89541 | разъезд Максимовский, д.313а | | | | август | 2022 |
| 3109 | Городской округ город-герой Волгоград | г. Волгоград | строительство газопровода-ввода | ООО "Газпром газораспределение Волгоград" | 34-24-505-66123 | разъезд Максимовский, д.316 | | | | июль | 2024 |
| 3110 | Городской округ город-герой Волгоград | г. Волгоград | врезка на участке заявителя (нулевая врезка) | ООО "Газпром газораспределение Волгоград" | 34-22-505-77961 | разъезд Максимовский, д.318а | | | | апрель | 2023 |
| 3111 | Городской округ город-герой Волгоград | г. Волгоград | строительство газопровода-ввода | ООО "Газпром газораспределение Волгоград" | 34-24-505-65844 | разъезд Максимовский, д.319 | | | | январь | 2028 |

| № п/п | Муниципальное образование | Наименование населенного пункта | Мероприятия, необходимые для подключения или создания технической возможности подключения домовладений, за исключением домовладений, расположенных в границах территории садоводства | Наименование газораспределительной организации | Код объекта строительства | Адрес домовладения (домовладений), за исключением домовладения (домовладений), расположенного в границах территории садоводства, для которого реализуются мероприятия, необходимые для подключения (улица, номер домовладения) | Адрес домовладения (домовладений), за исключением домовладения (домовладений), расположенного в границах территории садоводства, для которого реализуются мероприятия, необходимые для создания технической возможности его подключения (улица, номер домовладения) | Общее количество домовладений, за исключением домовладений, расположенных в границах территории садоводства, для которых реализуются мероприятия, необходимые для подключения | Общее количество домовладений, за исключением домовладений, расположенных в границах территории садоводства, для которых реализуются мероприятия, необходимые для создания технической возможности их подключения | Срок догазификации | |
|---|---|---|---|---|---|---|---|---|---|---|---|
| | | | | | | | | | | месяц | год |
| 1 | 2 | 3 | 4 | 5 | 6 | 7 | 8 | 9 | 10 | 11 | 12 |
| 3112 | Городской округ город-герой Волгоград | г. Волгоград | строительство газопровода-ввода | ООО "Газпром газораспределение Волгоград" | 34-21-505-89542 | разъезд Максимовский, д.325 | | | | октябрь | 2023 |
| 3113 | Городской округ город-герой Волгоград | г. Волгоград | врезка на участке заявителя (нулевая врезка) | ООО "Газпром газораспределение Волгоград" | 34-23-505-69338 | разъезд Максимовский, д.326 | | | | сентябрь | 2023 |
| 3114 | Городской округ город-герой Волгоград | г. Волгоград | строительство газопровода-ввода | ООО "Газпром газораспределение Волгоград" | 34-24-505-66261 | разъезд Максимовский, д.332 | | | | ноябрь | 2024 |
| 3115 | Городской округ город-герой Волгоград | г. Волгоград | строительство газопровода-ввода | ООО "Газпром газораспределение Волгоград" | 34-24-505-66235 | разъезд Максимовский, д.335 | | | | ноябрь | 2024 |
| 3116 | Городской округ город-герой Волгоград | г. Волгоград | строительство газопровода-ввода | ООО "Газпром газораспределение Волгоград" | 34-24-505-66260 | разъезд Максимовский, д.341 | | | | ноябрь | 2024 |
| 3117 | Городской округ город-герой Волгоград | г. Волгоград | врезка на участке заявителя (нулевая врезка) | ООО "Газпром газораспределение Волгоград" | 34-22-505-72453 | разъезд Максимовский, д.347 | | | | ноябрь | 2023 |
| 3118 | Городской округ город-герой Волгоград | г. Волгоград | строительство газопровода-ввода | ООО "Газпром газораспределение Волгоград" | 34-21-505-82680 | разъезд Максимовский, д.350 | | | | июнь | 2022 |
| 3119 | Городской округ город-герой Волгоград | г. Волгоград | врезка на участке заявителя (нулевая врезка) | ООО "Газпром газораспределение Волгоград" | 34-22-505-75473 | разъезд Максимовский, д.351 | | | | июль | 2022 |
| 3120 | Городской округ город-герой Волгоград | г. Волгоград | строительство газопровода-ввода | ООО "Газпром газораспределение Волгоград" | 34-24-505-69395 | разъезд Максимовский, д.352 | | | | декабрь | 2024 |
| 3121 | Городской округ город-герой Волгоград | г. Волгоград | строительство газопровода-ввода | ООО "Газпром газораспределение Волгоград" | 34-24-505-68368 | разъезд Максимовский, д.353 | | | | апрель | 2022 |
| 3122 | Городской округ город-герой Волгоград | г. Волгоград | строительство газопровода-ввода | ООО "Газпром газораспределение Волгоград" | 34-22-505-74335 | разъезд Максимовский, д.354 | | | | апрель | 2022 |

| № п/п | Муниципальное образование | Наименование населенного пункта | Мероприятия, необходимые для подключения или создания технической возможности подключения домовладений, за исключением домовладений, расположенных в границах территории садоводства | Наименование газораспределительной организации | Код объекта строительства | Адрес домовладения (домовладений), за исключением домовладения (домовладений), расположенного в границах территории садоводства, для которого реализуются мероприятия, необходимые для подключения (улица, номер домовладения) | Адрес домовладения (домовладений), за исключением домовладения (домовладений), расположенного в границах территории садоводства, для которого реализуются мероприятия, необходимые для создания технической возможности его подключения (улица, номер домовладения) | Общее количество домовладений, за исключением домовладений, расположенных в границах территории садоводства, для которых реализуются мероприятия, необходимые для подключения | Общее количество домовладений, за исключением домовладений, расположенных в границах территории садоводства, для которых реализуются мероприятия, необходимые для создания технической возможности их подключения | Срок догазификации | |
|---|---|---|---|---|---|---|---|---|---|---|---|
| | | | | | | | | | | месяц | год |
| 1 | 2 | 3 | 4 | 5 | 6 | 7 | 8 | 9 | 10 | 11 | 12 |
| 3123 | Городской округ город-герой Волгоград | г. Волгоград | строительство газопровода-ввода | ООО "Газпром газораспределение Волгоград" | 34-24-505-68367 | разъезд Максимовский, д.354/1 | | | | апрель | 2022 |
| 3124 | Городской округ город-герой Волгоград | г. Волгоград | врезка на участке заявителя (нулевая врезка) | ООО "Газпром газораспределение Волгоград" | 34-24-505-61687 | разъезд Максимовский, д.358 | | | | октябрь | 2024 |
| 3125 | Городской округ город-герой Волгоград | г. Волгоград | строительство газопровода-ввода | ООО "Газпром газораспределение Волгоград" | 34-24-505-65827 | разъездМаксимовский, д.210 | | | | январь | 2028 |
| 3126 | Городской округ город-герой Волгоград | г. Волгоград | строительство газопровода-ввода | ООО "Газпром газораспределение Волгоград" | 34-24-505-66122 | разъездМаксимовский, д.315 | | | | июль | 2024 |
| 3127 | Городской округ город-герой Волгоград | г. Волгоград | строительство газопровода-ввода | ООО "Газпром газораспределение Волгоград" | 34-24-505-68379 | рзд.Максимовский, д.213 | | | | июль | 2022 |
| 3128 | Городской округ город-герой Волгоград | г. Волгоград | врезка на участке заявителя (нулевая врезка) | ООО "Газпром газораспределение Волгоград" | 34-24-505-68378 | рзд.Максимовский, д.257 | | | | июль | 2022 |
| 3129 | Городской округ город-герой Волгоград | г. Волгоград | строительство газопровода-ввода | ООО "Газпром газораспределение Волгоград" | 34-22-505-78429 | рзд.Максимовский, д.311 а | | | | август | 2022 |
| 3130 | Городской округ город-герой Волгоград | г. Волгоград | строительство газопровода-ввода | ООО "Газпром газораспределение Волгоград" | 34-24-505-68377 | рзд.Максимовский, д.319 | | | | июль | 2022 |
| 3131 | Городской округ город-герой Волгоград | г. Волгоград | строительство газопровода-ввода | ООО "Газпром газораспределение Волгоград" | 34-24-505-68393 | рзд.Максимовский, д.332 | | | | август | 2022 |
| 3132 | Городской округ город-герой Волгоград | г. Волгоград | строительство газопровода-ввода | ООО "Газпром газораспределение Волгоград" | 34-24-505-68392 | рзд.Максимовский, д.335 | | | | август | 2022 |
| 3133 | Городской округ город-герой Волгоград | г. Волгоград | строительство газопровода-ввода | ООО "Газпром газораспределение Волгоград" | 34-24-505-68372 | рзд.Максимовский, д.341 | | | | май | 2022 |

| № п/п | Муниципальное образование | Наименование населенного пункта | Мероприятия, необходимые для подключения или создания технической возможности подключения домовладений, за исключением домовладений, расположенных в границах территории садоводства | Наименование газораспределительной организации | Код объекта строительства | Адрес домовладения (домовладений), за исключением домовладения (домовладений), расположенного в границах территории садоводства, для которого реализуются мероприятия, необходимые для подключения (улица, номер домовладения) | Адрес домовладения (домовладений), за исключением домовладения (домовладений), расположенного в границах территории садоводства, для которого реализуются мероприятия, необходимые для создания технической возможности его подключения (улица, номер домовладения) | Общее количество домовладений, за исключением домовладений, расположенных в границах территории садоводства, для которых реализуются мероприятия, необходимые для подключения | Общее количество домовладений, за исключением домовладений, расположенных в границах территории садоводства, для которых реализуются мероприятия, необходимые для создания технической возможности их подключения | Срок догазификации | |
|---|---|---|---|---|---|---|---|---|---|---|---|
| | | | | | | | | | | месяц | год |
| 1 | 2 | 3 | 4 | 5 | 6 | 7 | 8 | 9 | 10 | 11 | 12 |
| 3134 | Городской округ город-герой Волгоград | г. Волгоград | строительство газопровода-ввода | ООО "Газпром газораспределение Волгоград" | 34-24-505-68391 | п.Горьковский, д.40 | | | | август | 2022 |
| 3135 | Городской округ город-герой Волгоград | г. Волгоград | строительство газопровода-ввода | ООО "Газпром газораспределение Волгоград" | 34-24-505-68422 | с.Студено-яблоневка, д.21 | | | | декабрь | 2022 |
| 3136 | Городской округ город-герой Волгоград | г. Волгоград | строительство газопровода-ввода | ООО "Газпром газораспределение Волгоград" | 34-21-505-81616 | СНТ "Авангард" | | | | ноябрь | 2023 |
| 3137 | Городской округ город-герой Волгоград | г. Волгоград | строительство газопровода-ввода | ООО "Газпром газораспределение Волгоград" | 34-24-505-62199 | СНТ "Березка" Советский | | | | сентябрь | 2022 |
| 3138 | Городской округ город-герой Волгоград | г. Волгоград | строительство газопровода-ввода | ООО "Газпром газораспределение Волгоград" | 34-21-505-81624 | тер. Поселок Кирпичного завода N 8, д.27б | | | | ноябрь | 2023 |
| 3139 | Городской округ город-герой Волгоград | г. Волгоград | врезка на участке заявителя (нулевая врезка) | ООО "Газпром газораспределение Волгоград" | 34-24-505-68402 | тер. Поселок Кирпичного завода N 8, д.36 | | | | октябрь | 2022 |
| 3140 | Городской округ город-герой Волгоград | г. Волгоград | врезка на участке заявителя (нулевая врезка) | ООО "Газпром газораспределение Волгоград" | 34-21-505-87800 | тер. Поселок Кирпичного завода N 8, д.40 а | | | | март | 2023 |
| 3141 | Городской округ город-герой Волгоград | г. Волгоград | строительство газопровода-ввода | ООО "Газпром газораспределение Волгоград" | 34-24-505-66250 | тер. Поселок Кирпичного завода N 8, д.42б | | | | ноябрь | 2024 |
| 3142 | Городской округ город-герой Волгоград | г. Волгоград | строительство газопровода-ввода | ООО "Газпром газораспределение Волгоград" | 34-24-505-66231 | тер. Поселок Кирпичного завода N 8, д.46г | | | | август | 2028 |
| 3143 | Городской округ город-герой Волгоград | г. Волгоград | строительство газопровода-ввода | ООО "Газпром газораспределение Волгоград" | 34-24-505-65853 | тер. Поселок Кирпичного завода N 8, д.48а | | | | январь | 2028 |
| 3144 | Городской округ город-герой Волгоград | г. Волгоград | строительство газопровода-ввода | ООО "Газпром газораспределение Волгоград" | 34-21-505-82747 | п.Металлургов, д.121а | | | | май | 2022 |

| № п/п | Муниципальное образование | Наименование населенного пункта | Мероприятия, необходимые для подключения или создания технической возможности подключения домовладений, за исключением домовладений, расположенных в границах территории садоводства | Наименование газораспределительной организации | Код объекта строительства | Адрес домовладения (домовладений), за исключением домовладения (домовладений), расположенного в границах территории садоводства, для которого реализуются мероприятия, необходимые для подключения (улица, номер домовладения) | Адрес домовладения (домовладений), за исключением домовладения (домовладений), расположенного в границах территории садоводства, для которого реализуются мероприятия, необходимые для создания технической возможности его подключения (улица, номер домовладения) | Общее количество домовладений, за исключением домовладений, расположенных в границах территории садоводства, для которых реализуются мероприятия, необходимые для подключения | Общее количество домовладений, за исключением домовладений, расположенных в границах территории садоводства, для которых реализуются мероприятия, необходимые для создания технической возможности их подключения | Срок догазификации | |
|---|---|---|---|---|---|---|---|---|---|---|---|
| | | | | | | | | | | месяц | год |
| 1 | 2 | 3 | 4 | 5 | 6 | 7 | 8 | 9 | 10 | 11 | 12 |
| 3145 | Городской округ город-герой Волгоград | г. Волгоград | строительство газопровода-ввода | ООО "Газпром газораспределение Волгоград" | 34-21-505-82691 | тер. Поселок Нагорный, д.36 | | | | июнь | 2022 |
| 3146 | Городской округ город-герой Волгоград | г. Волгоград | строительство газопровода-ввода | ООО "Газпром газораспределение Волгоград" | 34-24-505-69283 | тер. Поселок Нагорный, д.71 | | | | декабрь | 2024 |
| 3147 | Городской округ город-герой Волгоград | г. Волгоград | врезка на участке заявителя (нулевая врезка) | ООО "Газпром газораспределение Волгоград" | 34-24-505-68395 | тер. Поселок Татьянка 3-я, д.16 | | | | сентябрь | 2022 |
| 3148 | Городской округ город-герой Волгоград | г. Волгоград | врезка на участке заявителя (нулевая врезка) | ООО "Газпром газораспределение Волгоград" | 34-24-505-68421 | тер. Поселок Татьянка 3-я, д.40 | | | | декабрь | 2022 |
| 3149 | Городской округ город-герой Волгоград | г. Волгоград | врезка на участке заявителя (нулевая врезка) | ООО "Газпром газораспределение Волгоград" | 34-22-505-72427 | тер. Поселок Татьянка 3-я, д.54 | | | | октябрь | 2023 |
| 3150 | Городской округ город-герой Волгоград | г. Волгоград | врезка на участке заявителя (нулевая врезка) | ООО "Газпром газораспределение Волгоград" | 34-22-505-75482 | тер. Поселок Татьянка 3-я, д.78 | | | | июль | 2022 |
| 3151 | Городской округ город-герой Волгоград | г. Волгоград | врезка на участке заявителя (нулевая врезка) | ООО "Газпром газораспределение Волгоград" | 34-24-505-66121 | тер. Рабочий поселок Горьковский, д.28 | | | | июль | 2024 |
| 3152 | Городской округ город-герой Волгоград | г. Волгоград | строительство газопровода-ввода | ООО "Газпром газораспределение Волгоград" | 34-21-505-81638 | тер. Станция Садовая, д.20 | | | | октябрь | 2023 |
| 3153 | Городской округ город-герой Волгоград | г. Волгоград | строительство газопровода-ввода | ООО "Газпром газораспределение Волгоград" | 34-21-505-89726 | тер. Станция Садовая, д.2а | | | | июнь | 2023 |
| 3154 | Городской округ город-герой Волгоград | г. Волгоград | строительство газопровода-ввода | ООО "Газпром газораспределение Волгоград" | 34-24-505-66120 | тер. Хутор Каменный буерак, д.1 | | | | июль | 2024 |
| 3155 | Городской округ город-герой Волгоград | г. Волгоград | строительство газопровода-ввода | ООО "Газпром газораспределение Волгоград" | 34-22-505-72543 | тер. Хутор Каменный буерак, д.10 | | | | март | 2024 |

| № п/п | Муниципальное образование | Наименование населенного пункта | Мероприятия, необходимые для подключения или создания технической возможности подключения домовладений, за исключением домовладений, расположенных в границах территории садоводства | Наименование газораспределительной организации | Код объекта строительства | Адрес домовладения (домовладений), за исключением домовладения (домовладений), расположенного в границах территории садоводства, для которого реализуются мероприятия, необходимые для подключения (улица, номер домовладения) | Адрес домовладения (домовладений), за исключением домовладения (домовладений), расположенного в границах территории садоводства, для которого реализуются мероприятия, необходимые для создания технической возможности его подключения (улица, номер домовладения) | Общее количество домовладений, за исключением домовладений, расположенных в границах территории садоводства, для которых реализуются мероприятия, необходимые для подключения | Общее количество домовладений, за исключением домовладений, расположенных в границах территории садоводства, для которых реализуются мероприятия, необходимые для создания технической возможности их подключения | Срок догазификации | |
|---|---|---|---|---|---|---|---|---|---|---|---|
| | | | | | | | | | | месяц | год |
| 1 | 2 | 3 | 4 | 5 | 6 | 7 | 8 | 9 | 10 | 11 | 12 |
| 3156 | Городской округ город-герой Волгоград | г. Волгоград | врезка на участке заявителя (нулевая врезка) | ООО "Газпром газораспределение Волгоград" | 34-24-505-66194 | тер. хутор Каменный буерак, д.13 | | | | май | 2028 |
| 3157 | Городской округ город-герой Волгоград | г. Волгоград | строительство газопровода-ввода | ООО "Газпром газораспределение Волгоград" | 34-22-505-72546 | тер. Хутор Каменный буерак, д.13а | | | | март | 2024 |
| 3158 | Городской округ город-герой Волгоград | г. Волгоград | строительство газопровода-ввода | ООО "Газпром газораспределение Волгоград" | 34-24-505-68390 | тер. хутор Каменный буерак, д.14 | | | | август | 2022 |
| 3159 | Городской округ город-герой Волгоград | г. Волгоград | строительство газопровода-ввода | ООО "Газпром газораспределение Волгоград" | 34-22-505-72537 | тер. Хутор Каменный буерак, д.17 | | | | март | 2024 |
| 3160 | Городской округ город-герой Волгоград | г. Волгоград | строительство газопровода-ввода | ООО "Газпром газораспределение Волгоград" | 34-23-505-70084 | тер. Хутор Каменный буерак, д.18 | | | | май | 2024 |
| 3161 | Городской округ город-герой Волгоград | г. Волгоград | врезка на участке заявителя (нулевая врезка) | ООО "Газпром газораспределение Волгоград" | 34-23-505-70082 | тер. Хутор Каменный буерак, д.2 | | | | октябрь | 2023 |
| 3162 | Городской округ город-герой Волгоград | г. Волгоград | строительство газопровода-ввода | ООО "Газпром газораспределение Волгоград" | 34-24-505-61827 | тер. хутор Каменный Буерак, д.32 | | | | ноябрь | 2028 |
| 3163 | Городской округ город-герой Волгоград | г. Волгоград | строительство газопровода-ввода | ООО "Газпром газораспределение Волгоград" | 34-24-505-68389 | тер. хутор Каменный буерак, д.3-252-12 | | | | август | 2022 |
| 3164 | Городской округ город-герой Волгоград | г. Волгоград | строительство газопровода-ввода | ООО "Газпром газораспределение Волгоград" | 34-22-505-70097 | тер. Хутор Каменный буерак, д.4 | | | | октябрь | 2028 |
| 3165 | Городской округ город-герой Волгоград | г. Волгоград | врезка на участке заявителя (нулевая врезка) | ООО "Газпром газораспределение Волгоград" | 34-24-505-68388 | тер. хутор Каменный буерак, д.7 | | | | август | 2022 |
| 3166 | Городской округ город-герой Волгоград | г. Волгоград | врезка на участке заявителя (нулевая врезка) | ООО "Газпром газораспределение Волгоград" | 34-24-505-65775 | тер. Хутор Каменный буерак, д.8 | | | | сентябрь | 2023 |

| № п/п | Муниципальное образование | Наименование населенного пункта | Мероприятия, необходимые для подключения или создания технической возможности подключения домовладений, за исключением домовладений, расположенных в границах территории садоводства | Наименование газораспределительной организации | Код объекта строительства | Адрес домовладения (домовладений), за исключением домовладения (домовладений), расположенного в границах территории садоводства, для которого реализуются мероприятия, необходимые для подключения (улица, номер домовладения) | Адрес домовладения (домовладений), за исключением домовладения (домовладений), расположенного в границах территории садоводства, для которого реализуются мероприятия, необходимые для создания технической возможности его подключения (улица, номер домовладения) | Общее количество домовладений, за исключением домовладений, расположенных в границах территории садоводства, для которых реализуются мероприятия, необходимые для подключения | Общее количество домовладений, за исключением домовладений, расположенных в границах территории садоводства, для которых реализуются мероприятия, необходимые для создания технической возможности их подключения | Срок догазификации | |
|---|---|---|---|---|---|---|---|---|---|---|---|
| | | | | | | | | | | месяц | год |
| 1 | 2 | 3 | 4 | 5 | 6 | 7 | 8 | 9 | 10 | 11 | 12 |
| 3167 | Городской округ город-герой Волгоград | г. Волгоград | строительство газопровода-ввода | ООО "Газпром газораспределение Волгоград" | 34-24-505-68387 | территория бывшего СНТ "Звезда 2", д.17 | | | | август | 2022 |
| 3168 | Городской округ город-герой Волгоград | г. Волгоград | строительство газопровода-ввода | ООО "Газпром газораспределение Волгоград" | 34-22-505-75380 | ул.10-я Северная, д.274 | | | | май | 2023 |
| 3169 | Городской округ город-герой Волгоград | г. Волгоград | врезка на участке заявителя (нулевая врезка) | ООО "Газпром газораспределение Волгоград" | 34-22-505-75397 | ул.1-я Консервная, д.136 | | | | сентябрь | 2022 |
| 3170 | Городской округ город-герой Волгоград | г. Волгоград | врезка на участке заявителя (нулевая врезка) | ООО "Газпром газораспределение Волгоград" | 34-22-505-75474 | ул.1-я Консервная, д.148 | | | | июль | 2022 |
| 3171 | Городской округ город-герой Волгоград | г. Волгоград | врезка на участке заявителя (нулевая врезка) | ООО "Газпром газораспределение Волгоград" | 34-22-505-76424 | ул.1-я Консервная, д.150 | | | | март | 2022 |
| 3172 | Городской округ город-герой Волгоград | г. Волгоград | врезка на участке заявителя (нулевая врезка) | ООО "Газпром газораспределение Волгоград" | 34-24-505-65798 | ул.1-я Консервная, д.151 | | | | ноябрь | 2023 |
| 3173 | Городской округ город-герой Волгоград | г. Волгоград | строительство газопровода-ввода | ООО "Газпром газораспределение Волгоград" | 34-21-505-89617 | ул.26 июня, д.11 | | | | февраль | 2022 |
| 3174 | Городской округ город-герой Волгоград | г. Волгоград | строительство газопровода-ввода | ООО "Газпром газораспределение Волгоград" | 34-24-505-68376 | ул.26 июня, д.11/1 | | | | июль | 2022 |
| 3175 | Городской округ город-герой Волгоград | г. Волгоград | строительство газопровода-ввода | ООО "Газпром газораспределение Волгоград" | 34-21-505-82128 | ул.2-я Волочаевская, д.16 | | | | октябрь | 2023 |
| 3176 | Городской округ город-герой Волгоград | г. Волгоград | строительство газопровода-ввода | ООО "Газпром газораспределение Волгоград" | 34-24-505-69437 | ул.2-я Волочаевская, д.20 | | | | июль | 2024 |
| 3177 | Городской округ город-герой Волгоград | г. Волгоград | строительство газопровода-ввода | ООО "Газпром газораспределение Волгоград" | 34-24-505-62138 | ул.2-я Волочаевская, д.24 | | | | декабрь | 2024 |

| № п/п | Муниципальное образование | Наименование населенного пункта | Мероприятия, необходимые для подключения или создания технической возможности подключения домовладений, за исключением домовладений, расположенных в границах территории садоводства | Наименование газораспределительной организации | Код объекта строительства | Адрес домовладения (домовладений), за исключением домовладения (домовладений), расположенного в границах территории садоводства, для которого реализуются мероприятия, необходимые для подключения (улица, номер домовладения) | Адрес домовладения (домовладений), за исключением домовладения (домовладений), расположенного в границах территории садоводства, для которого реализуются мероприятия, необходимые для создания технической возможности его подключения (улица, номер домовладения) | Общее количество домовладений, за исключением домовладений, расположенных в границах территории садоводства, для которых реализуются мероприятия, необходимые для подключения | Общее количество домовладений, за исключением домовладений, расположенных в границах территории садоводства, для которых реализуются мероприятия, необходимые для создания технической возможности их подключения | Срок догазификации | |
|---|---|---|---|---|---|---|---|---|---|---|---|
| | | | | | | | | | | месяц | год |
| 1 | 2 | 3 | 4 | 5 | 6 | 7 | 8 | 9 | 10 | 11 | 12 |
| 3178 | Городской округ город-герой Волгоград | г. Волгоград | строительство газопровода-ввода | ООО "Газпром газораспределение Волгоград" | 34-21-505-81633 | ул.2-я Консервная, д.118 | | | | октябрь | 2023 |
| 3179 | Городской округ город-герой Волгоград | г. Волгоград | строительство газопровода-ввода | ООО "Газпром газораспределение Волгоград" | 34-24-505-62071 | ул.2-я Консервная, д.123 | | | | август | 2028 |
| 3180 | Городской округ город-герой Волгоград | г. Волгоград | строительство газопровода-ввода | ООО "Газпром газораспределение Волгоград" | 34-24-505-65995 | ул.2-я Консервная, д.128 | | | | март | 2024 |
| 3181 | Городской округ город-герой Волгоград | г. Волгоград | врезка на участке заявителя (нулевая врезка) | ООО "Газпром газораспределение Волгоград" | 34-22-505-77171 | ул.2-я Консервная, д.130 | | | | январь | 2022 |
| 3182 | Городской округ город-герой Волгоград | г. Волгоград | строительство газопровода-ввода | ООО "Газпром газораспределение Волгоград" | 34-22-505-76464 | ул.2-я Консервная, д.131 | | | | февраль | 2022 |
| 3183 | Городской округ город-герой Волгоград | г. Волгоград | врезка на участке заявителя (нулевая врезка) | ООО "Газпром газораспределение Волгоград" | 34-21-505-80748 | ул.33-х Героев, д.281 | | | | июль | 2022 |
| 3184 | Городской округ город-герой Волгоград | г. Волгоград | строительство газопровода-ввода | ООО "Газпром газораспределение Волгоград" | 34-21-505-79780 | ул.33-х Героев, д.341 | | | | март | 2024 |
| 3185 | Городской округ город-герой Волгоград | г. Волгоград | строительство газопровода-ввода | ООО "Газпром газораспределение Волгоград" | 34-21-505-80669 | ул.33-х Героев, д.39 | | | | апрель | 2023 |
| 3186 | Городской округ город-герой Волгоград | г. Волгоград | строительство газопровода-ввода | ООО "Газпром газораспределение Волгоград" | 34-22-505-90822 | ул.35-й Гвардейской, д.27 | | | | август | 2023 |
| 3187 | Городской округ город-герой Волгоград | г. Волгоград | врезка на участке заявителя (нулевая врезка) | ООО "Газпром газораспределение Волгоград" | 34-24-505-66004 | ул.39-й Гвардейской, д.5 | | | | апрель | 2024 |
| 3188 | Городской округ город-герой Волгоград | г. Волгоград | строительство газопровода-ввода | ООО "Газпром газораспределение Волгоград" | 34-22-505-78757 | ул.3-я продольная, д.49б | | | | декабрь | 2023 |

| № п/п | Муниципальное образование | Наименование населенного пункта | Мероприятия, необходимые для подключения или создания технической возможности подключения домовладений, за исключением домовладений, расположенных в границах территории садоводства | Наименование газораспределительной организации | Код объекта строительства | Адрес домовладения (домовладений), за исключением домовладения (домовладений), расположенного в границах территории садоводства, для которого реализуются мероприятия, необходимые для подключения (улица, номер домовладения) | Адрес домовладения (домовладений), за исключением домовладения (домовладений), расположенного в границах территории садоводства, для которого реализуются мероприятия, необходимые для создания технической возможности его подключения (улица, номер домовладения) | Общее количество домовладений, за исключением домовладений, расположенных в границах территории садоводства, для которых реализуются мероприятия, необходимые для подключения | Общее количество домовладений, за исключением домовладений, расположенных в границах территории садоводства, для которых реализуются мероприятия, необходимые для создания технической возможности их подключения | Срок догазификации | |
|---|---|---|---|---|---|---|---|---|---|---|---|
| | | | | | | | | | | месяц | год |
| 1 | 2 | 3 | 4 | 5 | 6 | 7 | 8 | 9 | 10 | 11 | 12 |
| 3189 | Городской округ город-герой Волгоград | г. Волгоград | строительство газопровода-ввода | ООО "Газпром газораспределение Волгоград" | 34-21-505-89301 | ул.4-я Заводская, д.10 | | | | октябрь | 2028 |
| 3190 | Городской округ город-герой Волгоград | г. Волгоград | строительство газопровода-ввода | ООО "Газпром газораспределение Волгоград" | 34-24-505-65665 | ул.4-я Заводская, д.16 | | | | август | 2022 |
| 3191 | Городской округ город-герой Волгоград | г. Волгоград | врезка на участке заявителя (нулевая врезка) | ООО "Газпром газораспределение Волгоград" | 34-22-505-75949 | ул.62-й армии, д.16 | | | | май | 2022 |
| 3192 | Городской округ город-герой Волгоград | г. Волгоград | строительство газопровода-ввода | ООО "Газпром газораспределение Волгоград" | 34-21-505-81648 | ул.62-й Армии, д.Д 6б | | | | сентябрь | 2023 |
| 3193 | Городской округ город-герой Волгоград | г. Волгоград | строительство газопровода-ввода | ООО "Газпром газораспределение Волгоград" | 34-25-505-57267 | ул.9, д.5а | | | | октябрь | 2025 |
| 3194 | Городской округ город-герой Волгоград | г. Волгоград | строительство газопровода-ввода | ООО "Газпром газораспределение Волгоград" | 34-21-505-89392 | ул.Абаканская, д.11 | | | | сентябрь | 2023 |
| 3195 | Городской округ город-герой Волгоград | г. Волгоград | строительство газопровода-ввода | ООО "Газпром газораспределение Волгоград" | 34-22-505-74296 | ул.Абаканская, д.13 | | | | декабрь | 2022 |
| 3196 | Городской округ город-герой Волгоград | г. Волгоград | строительство газопровода-ввода | ООО "Газпром газораспределение Волгоград" | 34-24-505-65713 | ул.Абаканская, д.15 | | | | декабрь | 2022 |
| 3197 | Городской округ город-герой Волгоград | г. Волгоград | строительство газопровода-ввода | ООО "Газпром газораспределение Волгоград" | 34-25-505-58119 | ул.Абаканская, д.2 | | | | апрель | 2025 |
| 3198 | Городской округ город-герой Волгоград | г. Волгоград | строительство газопровода-ввода | ООО "Газпром газораспределение Волгоград" | 34-21-505-81635 | ул.Абаканская, д.28 | | | | октябрь | 2023 |
| 3199 | Городской округ город-герой Волгоград | г. Волгоград | строительство газопровода-ввода | ООО "Газпром газораспределение Волгоград" | 34-21-505-81666 | ул.Абаканская, д.28а | | | | сентябрь | 2023 |

| № п/п | Муниципальное образование | Наименование населенного пункта | Мероприятия, необходимые для подключения или создания технической возможности подключения домовладений, за исключением домовладений, расположенных в границах территории садоводства | Наименование газораспределительной организации | Код объекта строительства | Адрес домовладения (домовладений), за исключением домовладения (домовладений), расположенного в границах территории садоводства, для которого реализуются мероприятия, необходимые для подключения (улица, номер домовладения) | Адрес домовладения (домовладений), за исключением домовладения (домовладений), расположенного в границах территории садоводства, для которого реализуются мероприятия, необходимые для создания технической возможности его подключения (улица, номер домовладения) | Общее количество домовладений, за исключением домовладений, расположенных в границах территории садоводства, для которых реализуются мероприятия, необходимые для подключения | Общее количество домовладений, за исключением домовладений, расположенных в границах территории садоводства, для которых реализуются мероприятия, необходимые для создания технической возможности их подключения | Срок догазификации | |
|---|---|---|---|---|---|---|---|---|---|---|---|
| | | | | | | | | | | месяц | год |
| 1 | 2 | 3 | 4 | 5 | 6 | 7 | 8 | 9 | 10 | 11 | 12 |
| 3200 | Городской округ город-герой Волгоград | г. Волгоград | строительство газопровода-ввода | ООО "Газпром газораспределение Волгоград" | 34-22-505-74297 | ул.Абаканская, д.3 | | | | декабрь | 2022 |
| 3201 | Городской округ город-герой Волгоград | г. Волгоград | строительство газопровода-ввода | ООО "Газпром газораспределение Волгоград" | 34-21-505-81620 | ул.Абаканская, д.30 | | | | сентябрь | 2023 |
| 3202 | Городской округ город-герой Волгоград | г. Волгоград | строительство газопровода-ввода | ООО "Газпром газораспределение Волгоград" | 34-22-505-74291 | ул.Абаканская, д.32 | | | | декабрь | 2022 |
| 3203 | Городской округ город-герой Волгоград | г. Волгоград | строительство газопровода-ввода | ООО "Газпром газораспределение Волгоград" | 34-21-505-89394 | ул.Абаканская, д.36 | | | | февраль | 2023 |
| 3204 | Городской округ город-герой Волгоград | г. Волгоград | строительство газопровода-ввода | ООО "Газпром газораспределение Волгоград" | 34-22-505-78450 | ул.Абаканская, д.38 | | | | декабрь | 2022 |
| 3205 | Городской округ город-герой Волгоград | г. Волгоград | строительство газопровода-ввода | ООО "Газпром газораспределение Волгоград" | 34-24-505-70387 | ул.Абаканская, д.4 | | | | июль | 2024 |
| 3206 | Городской округ город-герой Волгоград | г. Волгоград | строительство газопровода-ввода | ООО "Газпром газораспределение Волгоград" | 34-22-505-78820 | ул.Абаканская, д.42 | | | | декабрь | 2022 |
| 3207 | Городской округ город-герой Волгоград | г. Волгоград | строительство газопровода-ввода | ООО "Газпром газораспределение Волгоград" | 34-22-505-78797 | ул.Абаканская, д.44 | | | | декабрь | 2022 |
| 3208 | Городской округ город-герой Волгоград | г. Волгоград | строительство газопровода-ввода | ООО "Газпром газораспределение Волгоград" | 34-22-505-78799 | ул.Абаканская, д.46 | | | | декабрь | 2022 |
| 3209 | Городской округ город-герой Волгоград | г. Волгоград | строительство газопровода-ввода | ООО "Газпром газораспределение Волгоград" | 34-22-505-78812 | ул.Абаканская, д.5 | | | | декабрь | 2022 |
| 3210 | Городской округ город-герой Волгоград | г. Волгоград | строительство газопровода-ввода | ООО "Газпром газораспределение Волгоград" | 34-21-505-80673 | ул.Абаканская, д.7 | | | | август | 2023 |

| № п/п | Муниципальное образование | Наименование населенного пункта | Мероприятия, необходимые для подключения или создания технической возможности подключения домовладений, за исключением домовладений, расположенных в границах территории садоводства | Наименование газораспределительной организации | Код объекта строительства | Адрес домовладения (домовладений), за исключением домовладения (домовладений), расположенного в границах территории садоводства, для которого реализуются мероприятия, необходимые для подключения (улица, номер домовладения) | Адрес домовладения (домовладений), за исключением домовладения (домовладений), расположенного в границах территории садоводства, для которого реализуются мероприятия, необходимые для создания технической возможности его подключения (улица, номер домовладения) | Общее количество домовладений, за исключением домовладений, расположенных в границах территории садоводства, для которых реализуются мероприятия, необходимые для подключения | Общее количество домовладений, за исключением домовладений, расположенных в границах территории садоводства, для которых реализуются мероприятия, необходимые для создания технической возможности их подключения | Срок догазификации | |
|---|---|---|---|---|---|---|---|---|---|---|---|
| | | | | | | | | | | месяц | год |
| 1 | 2 | 3 | 4 | 5 | 6 | 7 | 8 | 9 | 10 | 11 | 12 |
| 3211 | Городской округ город-герой Волгоград | г. Волгоград | строительство газопровода-ввода | ООО "Газпром газораспределение Волгоград" | 34-22-505-74276 | ул.Абаканская, д.9 | | | | декабрь | 2022 |
| 3212 | Городской округ город-герой Волгоград | г. Волгоград | строительство газопровода-ввода | ООО "Газпром газораспределение Волгоград" | 34-21-505-82045 | ул.Абганеровская, д.14а | | | | июль | 2023 |
| 3213 | Городской округ город-герой Волгоград | г. Волгоград | строительство газопровода-ввода | ООО "Газпром газораспределение Волгоград" | 34-21-505-79766 | ул.Абганеровская, д.24 | | | | август | 2022 |
| 3214 | Городской округ город-герой Волгоград | г. Волгоград | строительство газопровода-ввода | ООО "Газпром газораспределение Волгоград" | 34-23-505-69463 | ул.Абганеровская, д.25 | | | | декабрь | 2024 |
| 3215 | Городской округ город-герой Волгоград | г. Волгоград | строительство газопровода-ввода | ООО "Газпром газораспределение Волгоград" | 34-22-505-74603 | ул.Абганеровская, д.31 | | | | январь | 2022 |
| 3216 | Городской округ город-герой Волгоград | г. Волгоград | строительство газопровода-ввода | ООО "Газпром газораспределение Волгоград" | 34-21-505-80779 | ул.Абганеровская, д.55 | | | | октябрь | 2022 |
| 3217 | Городской округ город-герой Волгоград | г. Волгоград | строительство газопровода-ввода | ООО "Газпром газораспределение Волгоград" | 34-21-505-89628 | ул.Абганеровская, д.57а | | | | декабрь | 2022 |
| 3218 | Городской округ город-герой Волгоград | г. Волгоград | врезка на участке заявителя (нулевая врезка) | ООО "Газпром газораспределение Волгоград" | 34-24-505-66042 | ул.Абганеровская, д.79а | | | | апрель | 2024 |
| 3219 | Городской округ город-герой Волгоград | г. Волгоград | строительство газопровода-ввода | ООО "Газпром газораспределение Волгоград" | 34-21-505-88631 | ул.Абрикосовая, д.12 | | | | март | 2024 |
| 3220 | Городской округ город-герой Волгоград | г. Волгоград | строительство газопровода-ввода | ООО "Газпром газораспределение Волгоград" | 34-22-505-78813 | ул.Абрикосовая, д.17 | | | | август | 2022 |
| 3221 | Городской округ город-герой Волгоград | г. Волгоград | строительство газопровода-ввода | ООО "Газпром газораспределение Волгоград" | 34-22-505-74346 | ул.Абрикосовая, д.19 | | | | март | 2024 |

| № п/п | Муниципальное образование | Наименование населенного пункта | Мероприятия, необходимые для подключения или создания технической возможности подключения домовладений, за исключением домовладений, расположенных в границах территории садоводства | Наименование газораспределительной организации | Код объекта строительства | Адрес домовладения (домовладений), за исключением домовладения (домовладений), расположенного в границах территории садоводства, для которого реализуются мероприятия, необходимые для подключения (улица, номер домовладения) | Адрес домовладения (домовладений), за исключением домовладения (домовладений), расположенного в границах территории садоводства, для которого реализуются мероприятия, необходимые для создания технической возможности его подключения (улица, номер домовладения) | Общее количество домовладений, за исключением домовладений, расположенных в границах территории садоводства, для которых реализуются мероприятия, необходимые для подключения | Общее количество домовладений, за исключением домовладений, расположенных в границах территории садоводства, для которых реализуются мероприятия, необходимые для создания технической возможности их подключения | Срок догазификации | |
|---|---|---|---|---|---|---|---|---|---|---|---|
| | | | | | | | | | | месяц | год |
| 1 | 2 | 3 | 4 | 5 | 6 | 7 | 8 | 9 | 10 | 11 | 12 |
| 3222 | Городской округ город-герой Волгоград | г. Волгоград | строительство газопровода-ввода | ООО "Газпром газораспределение Волгоград" | 34-21-505-82141 | ул.Абрикосовая, д.46 | | | | март | 2024 |
| 3223 | Городской округ город-герой Волгоград | г. Волгоград | врезка на участке заявителя (нулевая врезка) | ООО "Газпром газораспределение Волгоград" | 34-23-505-69329 | ул.Абхазская, д.67 | | | | декабрь | 2024 |
| 3224 | Городской округ город-герой Волгоград | г. Волгоград | строительство газопровода-ввода | ООО "Газпром газораспределение Волгоград" | 34-22-505-72509 | ул.Авиаторская, д.262 | | | | октябрь | 2028 |
| 3225 | Городской округ город-герой Волгоград | г. Волгоград | врезка на участке заявителя (нулевая врезка) | ООО "Газпром газораспределение Волгоград" | 34-21-505-89613 | ул.Аврорская, д.32 | | | | май | 2022 |
| 3226 | Городской округ город-герой Волгоград | г. Волгоград | строительство газопровода-ввода | ООО "Газпром газораспределение Волгоград" | 34-24-505-66058 | ул.Аврорская, д.36 | | | | май | 2024 |
| 3227 | Городской округ город-герой Волгоград | г. Волгоград | строительство газопровода-ввода | ООО "Газпром газораспределение Волгоград" | 34-25-505-57266 | ул.Аврорская, д.90 | | | | декабрь | 2025 |
| 3228 | Городской округ город-герой Волгоград | г. Волгоград | строительство газопровода-ввода | ООО "Газпром газораспределение Волгоград" | 34-21-505-81278 | ул.Автозаводская, д.51 а | | | | июнь | 2024 |
| 3229 | Городской округ город-герой Волгоград | г. Волгоград | строительство газопровода-ввода | ООО "Газпром газораспределение Волгоград" | 34-24-505-66379 | ул.Автомобилистов, д.388 | | | | октябрь | 2025 |
| 3230 | Городской округ город-герой Волгоград | г. Волгоград | строительство газопровода-ввода | ООО "Газпром газораспределение Волгоград" | 34-24-505-68366 | ул.Автотранспортная, д.17 | | | | апрель | 2022 |
| 3231 | Городской округ город-герой Волгоград | г. Волгоград | строительство газопровода-ввода | ООО "Газпром газораспределение Волгоград" | 34-24-505-66378 | ул.Агатовая, д.1а | | | | декабрь | 2028 |
| 3232 | Городской округ город-герой Волгоград | г. Волгоград | строительство газопровода-ввода | ООО "Газпром газораспределение Волгоград" | 34-24-505-66018 | ул.Агатовая, д.9 | | | | апрель | 2024 |

| № п/п | Муниципальное образование | Наименование населенного пункта | Мероприятия, необходимые для подключения или создания технической возможности подключения домовладений, за исключением домовладений, расположенных в границах территории садоводства | Наименование газораспределительной организации | Код объекта строительства | Адрес домовладения (домовладений), за исключением домовладения (домовладений), расположенного в границах территории садоводства, для которого реализуются мероприятия, необходимые для подключения (улица, номер домовладения) | Адрес домовладения (домовладений), за исключением домовладения (домовладений), расположенного в границах территории садоводства, для которого реализуются мероприятия, необходимые для создания технической возможности его подключения (улица, номер домовладения) | Общее количество домовладений, за исключением домовладений, расположенных в границах территории садоводства, для которых реализуются мероприятия, необходимые для подключения | Общее количество домовладений, за исключением домовладений, расположенных в границах территории садоводства, для которых реализуются мероприятия, необходимые для создания технической возможности их подключения | Срок догазификации | |
|---|---|---|---|---|---|---|---|---|---|---|---|
| | | | | | | | | | | месяц | год |
| 1 | 2 | 3 | 4 | 5 | 6 | 7 | 8 | 9 | 10 | 11 | 12 |
| 3233 | Городской округ город-герой Волгоград | г. Волгоград | строительство газопровода-ввода | ООО "Газпром газораспределение Волгоград" | 34-24-505-69418 | ул.Адлерская, д.40 | | | | декабрь | 2024 |
| 3234 | Городской округ город-герой Волгоград | г. Волгоград | строительство газопровода-ввода | ООО "Газпром газораспределение Волгоград" | 34-21-505-79725 | ул.Адлерская, д.60 | | | | январь | 2023 |
| 3235 | Городской округ город-герой Волгоград | г. Волгоград | строительство газопровода-ввода | ООО "Газпром газораспределение Волгоград" | 34-21-505-89555 | ул.Административная, д.10 | | | | сентябрь | 2022 |
| 3236 | Городской округ город-герой Волгоград | г. Волгоград | строительство газопровода-ввода | ООО "Газпром газораспределение Волгоград" | 34-26-505-57265 | ул.Административная, д.69 | | | | июнь | 2026 |
| 3237 | Городской округ город-герой Волгоград | г. Волгоград | строительство газопровода-ввода | ООО "Газпром газораспределение Волгоград" | 34-24-505-66224 | ул.Адыгейская, д.1 | | | | август | 2028 |
| 3238 | Городской округ город-герой Волгоград | г. Волгоград | строительство газопровода-ввода | ООО "Газпром газораспределение Волгоград" | 34-24-505-65741 | ул.Адыгейская, д.102 | | | | март | 2023 |
| 3239 | Городской округ город-герой Волгоград | г. Волгоград | строительство газопровода-ввода | ООО "Газпром газораспределение Волгоград" | 34-24-505-65724 | ул.Адыгейская, д.103 | | | | январь | 2023 |
| 3240 | Городской округ город-герой Волгоград | г. Волгоград | строительство газопровода-ввода | ООО "Газпром газораспределение Волгоград" | 34-21-505-80675 | ул.Адыгейская, д.104 | | | | апрель | 2023 |
| 3241 | Городской округ город-герой Волгоград | г. Волгоград | строительство газопровода-ввода | ООО "Газпром газораспределение Волгоград" | 34-22-505-78763 | ул.Адыгейская, д.111 | | | | март | 2023 |
| 3242 | Городской округ город-герой Волгоград | г. Волгоград | строительство газопровода-ввода | ООО "Газпром газораспределение Волгоград" | 34-22-505-74243 | ул.Адыгейская, д.98 | | | | май | 2023 |
| 3243 | Городской округ город-герой Волгоград | г. Волгоград | строительство газопровода-ввода | ООО "Газпром газораспределение Волгоград" | 34-24-505-66360 | ул.Азербайджанская, д.239 | | | | октябрь | 2028 |

| № п/п | Муниципальное образование | Наименование населенного пункта | Мероприятия, необходимые для подключения или создания технической возможности подключения домовладений, за исключением домовладений, расположенных в границах территории садоводства | Наименование газораспределительной организации | Код объекта строительства | Адрес домовладения (домовладений), за исключением домовладения (домовладений), расположенного в границах территории садоводства, для которого реализуются мероприятия, необходимые для подключения (улица, номер домовладения) | Адрес домовладения (домовладений), за исключением домовладения (домовладений), расположенного в границах территории садоводства, для которого реализуются мероприятия, необходимые для создания технической возможности его подключения (улица, номер домовладения) | Общее количество домовладений, за исключением домовладений, расположенных в границах территории садоводства, для которых реализуются мероприятия, необходимые для подключения | Общее количество домовладений, за исключением домовладений, расположенных в границах территории садоводства, для которых реализуются мероприятия, необходимые для создания технической возможности их подключения | Срок догазификации | |
|---|---|---|---|---|---|---|---|---|---|---|---|
| | | | | | | | | | | месяц | год |
| 1 | 2 | 3 | 4 | 5 | 6 | 7 | 8 | 9 | 10 | 11 | 12 |
| 3244 | Городской округ город-герой Волгоград | г. Волгоград | строительство газопровода-ввода | ООО "Газпром газораспределение Волгоград" | 34-24-505-66046 | ул.Азербайджанская, д.259а | | | | апрель | 2024 |
| 3245 | Городской округ город-герой Волгоград | г. Волгоград | строительство газопровода-ввода | ООО "Газпром газораспределение Волгоград" | 34-21-505-79826 | ул.Азербайджанская, д.261 | | | | июль | 2022 |
| 3246 | Городской округ город-герой Волгоград | г. Волгоград | строительство газопровода-ввода | ООО "Газпром газораспределение Волгоград" | 34-24-505-66065 | ул.Азовская, д.45 | | | | май | 2024 |
| 3247 | Городской округ город-герой Волгоград | г. Волгоград | врезка на участке заявителя (нулевая врезка) | ООО "Газпром газораспределение Волгоград" | 34-22-505-72421 | ул.Актюбинская, д.20 | | | | март | 2024 |
| 3248 | Городской округ город-герой Волгоград | г. Волгоград | врезка на участке заявителя (нулевая врезка) | ООО "Газпром газораспределение Волгоград" | 34-24-505-66359 | ул.Актюбинская, д.41 | | | | январь | 2028 |
| 3249 | Городской округ город-герой Волгоград | г. Волгоград | строительство газопровода-ввода | ООО "Газпром газораспределение Волгоград" | 34-25-505-57264 | ул.Алексеевская, д.26 | | | | ноябрь | 2025 |
| 3250 | Городской округ город-герой Волгоград | г. Волгоград | врезка на участке заявителя (нулевая врезка) | ООО "Газпром газораспределение Волгоград" | 34-21-505-89046 | ул.Алийская, д.43 | | | | апрель | 2022 |
| 3251 | Городской округ город-герой Волгоград | г. Волгоград | строительство газопровода-ввода | ООО "Газпром газораспределение Волгоград" | 34-21-505-80730 | ул.Алийская, д.49 | | | | февраль | 2023 |
| 3252 | Городской округ город-герой Волгоград | г. Волгоград | врезка на участке заявителя (нулевая врезка) | ООО "Газпром газораспределение Волгоград" | 34-21-505-89045 | ул.Алийская, д.51 | | | | май | 2022 |
| 3253 | Городской округ город-герой Волгоград | г. Волгоград | строительство газопровода-ввода | ООО "Газпром газораспределение Волгоград" | 34-21-505-87943 | ул.Алийская, д.65 | | | | январь | 2022 |
| 3254 | Городской округ город-герой Волгоград | г. Волгоград | строительство газопровода-ввода | ООО "Газпром газораспределение Волгоград" | 34-22-505-74315 | ул.Алычевая, д.10 | | | | декабрь | 2022 |

| № п/п | Муниципальное образование | Наименование населенного пункта | Мероприятия, необходимые для подключения или создания технической возможности подключения домовладений, за исключением домовладений, расположенных в границах территории садоводства | Наименование газораспределительной организации | Код объекта строительства | Адрес домовладения (домовладений), за исключением домовладения (домовладений), расположенного в границах территории садоводства, для которого реализуются мероприятия, необходимые для подключения (улица, номер домовладения) | Адрес домовладения (домовладений), за исключением домовладения (домовладений), расположенного в границах территории садоводства, для которого реализуются мероприятия, необходимые для создания технической возможности его подключения (улица, номер домовладения) | Общее количество домовладений, за исключением домовладений, расположенных в границах территории садоводства, для которых реализуются мероприятия, необходимые для подключения | Общее количество домовладений, за исключением домовладений, расположенных в границах территории садоводства, для которых реализуются мероприятия, необходимые для создания технической возможности их подключения | Срок догазификации | |
|---|---|---|---|---|---|---|---|---|---|---|---|
| | | | | | | | | | | месяц | год |
| 1 | 2 | 3 | 4 | 5 | 6 | 7 | 8 | 9 | 10 | 11 | 12 |
| 3255 | Городской округ город-герой Волгоград | г. Волгоград | строительство газопровода-ввода | ООО "Газпром газораспределение Волгоград" | 34-21-505-80791 | ул.Алычевая, д.19 | | | | декабрь | 2022 |
| 3256 | Городской округ город-герой Волгоград | г. Волгоград | врезка на участке заявителя (нулевая врезка) | ООО "Газпром газораспределение Волгоград" | 34-24-505-66132 | ул.Альпийская, д.18 | | | | июль | 2024 |
| 3257 | Городской округ город-герой Волгоград | г. Волгоград | строительство газопровода-ввода | ООО "Газпром газораспределение Волгоград" | 34-24-505-61776 | ул.Альпийская, д.20а | | | | март | 2028 |
| 3258 | Городской округ город-герой Волгоград | г. Волгоград | врезка на участке заявителя (нулевая врезка) | ООО "Газпром газораспределение Волгоград" | 34-24-505-66202 | ул.Альпийская, д.21 | | | | октябрь | 2024 |
| 3259 | Городской округ город-герой Волгоград | г. Волгоград | строительство газопровода-ввода | ООО "Газпром газораспределение Волгоград" | 34-21-505-87876 | ул.Альпийская, д.23а | | | | февраль | 2022 |
| 3260 | Городской округ город-герой Волгоград | г. Волгоград | строительство газопровода-ввода | ООО "Газпром газораспределение Волгоград" | 34-24-505-65963 | ул.Альпийская, д.25 | | | | март | 2024 |
| 3261 | Городской округ город-герой Волгоград | г. Волгоград | врезка на участке заявителя (нулевая врезка) | ООО "Газпром газораспределение Волгоград" | 34-21-505-89006 | ул.Альпийская, д.4а | | | | январь | 2023 |
| 3262 | Городской округ город-герой Волгоград | г. Волгоград | строительство газопровода-ввода | ООО "Газпром газораспределение Волгоград" | 34-24-505-65955 | ул.Алюминиевая, д.17 | | | | март | 2024 |
| 3263 | Городской округ город-герой Волгоград | г. Волгоград | строительство газопровода-ввода | ООО "Газпром газораспределение Волгоград" | 34-25-505-58181 | ул.Алюминиевая, д.23 | | | | июль | 2025 |
| 3264 | Городской округ город-герой Волгоград | г. Волгоград | строительство газопровода-ввода | ООО "Газпром газораспределение Волгоград" | 34-21-505-82763 | ул.Алюминиевая, д.75 | | | | август | 2023 |
| 3265 | Городской округ город-герой Волгоград | г. Волгоград | строительство газопровода-ввода | ООО "Газпром газораспределение Волгоград" | 34-24-505-69371 | ул.Аметистовая, д.10 | | | | декабрь | 2024 |

| № п/п | Муниципальное образование | Наименование населенного пункта | Мероприятия, необходимые для подключения или создания технической возможности подключения домовладений, за исключением домовладений, расположенных в границах территории садоводства | Наименование газораспределительной организации | Код объекта строительства | Адрес домовладения (домовладений), за исключением домовладения (домовладений), расположенного в границах территории садоводства, для которого реализуются мероприятия, необходимые для подключения (улица, номер домовладения) | Адрес домовладения (домовладений), за исключением домовладения (домовладений), расположенного в границах территории садоводства, для которого реализуются мероприятия, необходимые для создания технической возможности его подключения (улица, номер домовладения) | Общее количество домовладений, за исключением домовладений, расположенных в границах территории садоводства, для которых реализуются мероприятия, необходимые для подключения | Общее количество домовладений, за исключением домовладений, расположенных в границах территории садоводства, для которых реализуются мероприятия, необходимые для создания технической возможности их подключения | Срок догазификации | |
|---|---|---|---|---|---|---|---|---|---|---|---|
| | | | | | | | | | | месяц | год |
| 1 | 2 | 3 | 4 | 5 | 6 | 7 | 8 | 9 | 10 | 11 | 12 |
| 3266 | Городской округ город-герой Волгоград | г. Волгоград | строительство газопровода-ввода | ООО "Газпром газораспределение Волгоград" | 34-21-505-88939 | ул.Аметистовая, д.12 | | | | июль | 2022 |
| 3267 | Городской округ город-герой Волгоград | г. Волгоград | строительство газопровода-ввода | ООО "Газпром газораспределение Волгоград" | 34-24-505-66011 | ул.Аметистовая, д.18 | | | | апрель | 2024 |
| 3268 | Городской округ город-герой Волгоград | г. Волгоград | строительство газопровода-ввода | ООО "Газпром газораспределение Волгоград" | 34-21-505-79865 | ул.Амурская, д.1 | | | | март | 2024 |
| 3269 | Городской округ город-герой Волгоград | г. Волгоград | строительство газопровода-ввода | ООО "Газпром газораспределение Волгоград" | 34-26-505-57263 | ул.Ангарская, д.139/182 | | | | ноябрь | 2026 |
| 3270 | Городской округ город-герой Волгоград | г. Волгоград | врезка на участке заявителя (нулевая врезка) | ООО "Газпром газораспределение Волгоград" | 34-23-505-70075 | ул.Ангарская, д.с кад.№ 34:34:030085:1742 | | | | октябрь | 2028 |
| 3271 | Городской округ город-герой Волгоград | г. Волгоград | строительство газопровода-ввода | ООО "Газпром газораспределение Волгоград" | 34-21-505-81261 | ул.Ангарская, д.с кад.№ 34:34:030085:1743 | | | | январь | 2028 |
| 3272 | Городской округ город-герой Волгоград | г. Волгоград | строительство газопровода-ввода | ООО "Газпром газораспределение Волгоград" | 34-21-505-81260 | ул.Ангарская, д.с кад.№ 34:34:030085:1744 | | | | январь | 2028 |
| 3273 | Городской округ город-герой Волгоград | г. Волгоград | строительство газопровода-ввода | ООО "Газпром газораспределение Волгоград" | 34-23-505-69462 | ул.Анисовая, д.7 | | | | декабрь | 2024 |
| 3274 | Городской округ город-герой Волгоград | г. Волгоград | строительство газопровода-ввода | ООО "Газпром газораспределение Волгоград" | 34-21-505-79728 | ул.Аннинская, д.27 а | | | | июнь | 2022 |
| 3275 | Городской округ город-герой Волгоград | г. Волгоград | строительство газопровода-ввода | ООО "Газпром газораспределение Волгоград" | 34-24-505-61773 | ул.Аннинская, д.27б | | | | март | 2028 |
| 3276 | Городской округ город-герой Волгоград | г. Волгоград | врезка на участке заявителя (нулевая врезка) | ООО "Газпром газораспределение Волгоград" | 34-24-505-60918 | ул.Аннинская, д.36 | | | | декабрь | 2024 |

| № п/п | Муниципальное образование | Наименование населенного пункта | Мероприятия, необходимые для подключения или создания технической возможности подключения домовладений, за исключением домовладений, расположенных в границах территории садоводства | Наименование газораспределительной организации | Код объекта строительства | Адрес домовладения (домовладений), за исключением домовладения (домовладений), расположенного в границах территории садоводства, для которого реализуются мероприятия, необходимые для подключения (улица, номер домовладения) | Адрес домовладения (домовладений), за исключением домовладения (домовладений), расположенного в границах территории садоводства, для которого реализуются мероприятия, необходимые для создания технической возможности его подключения (улица, номер домовладения) | Общее количество домовладений, за исключением домовладений, расположенных в границах территории садоводства, для которых реализуются мероприятия, необходимые для подключения | Общее количество домовладений, за исключением домовладений, расположенных в границах территории садоводства, для которых реализуются мероприятия, необходимые для создания технической возможности их подключения | Срок догазификации | |
|---|---|---|---|---|---|---|---|---|---|---|---|
| | | | | | | | | | | месяц | год |
| 1 | 2 | 3 | 4 | 5 | 6 | 7 | 8 | 9 | 10 | 11 | 12 |
| 3277 | Городской округ город-герой Волгоград | г. Волгоград | строительство газопровода-ввода | ООО "Газпром газораспределение Волгоград" | 34-24-505-65809 | ул.Антарктидская, д.72 | | | | декабрь | 2023 |
| 3278 | Городской округ город-герой Волгоград | г. Волгоград | строительство газопровода-ввода | ООО "Газпром газораспределение Волгоград" | 34-24-505-66280 | ул.Антрацитная, д.17/1 | | | | июль | 2028 |
| 3279 | Городской округ город-герой Волгоград | г. Волгоград | строительство газопровода-ввода | ООО "Газпром газораспределение Волгоград" | 34-24-505-66279 | ул.Антрацитная, д.17/2 | | | | июль | 2028 |
| 3280 | Городской округ город-герой Волгоград | г. Волгоград | врезка на участке заявителя (нулевая врезка) | ООО "Газпром газораспределение Волгоград" | 34-24-505-66003 | ул.Антрацитная, д.17/3 | | | | апрель | 2024 |
| 3281 | Городской округ город-герой Волгоград | г. Волгоград | строительство газопровода-ввода | ООО "Газпром газораспределение Волгоград" | 34-25-505-61932 | ул.Антрацитная, д.17/4 | | | | август | 2022 |
| 3282 | Городской округ город-герой Волгоград | г. Волгоград | строительство газопровода-ввода | ООО "Газпром газораспределение Волгоград" | 34-21-505-80708 | ул.Антрацитная, д.20 | | | | март | 2023 |
| 3283 | Городской округ город-герой Волгоград | г. Волгоград | строительство газопровода-ввода | ООО "Газпром газораспределение Волгоград" | 34-21-505-82977 | ул.Антрацитная, д.4 | | | | март | 2022 |
| 3284 | Городской округ город-герой Волгоград | г. Волгоград | врезка на участке заявителя (нулевая врезка) | ООО "Газпром газораспределение Волгоград" | 34-21-505-79863 | ул.Антрацитная, д.4а | | | | август | 2023 |
| 3285 | Городской округ город-герой Волгоград | г. Волгоград | строительство газопровода-ввода | ООО "Газпром газораспределение Волгоград" | 34-23-505-70435 | ул.Апатитовая, д.29 | | | | август | 2024 |
| 3286 | Городской округ город-герой Волгоград | г. Волгоград | строительство газопровода-ввода | ООО "Газпром газораспределение Волгоград" | 34-24-505-69411 | ул.Апатитовая, д.35 | | | | декабрь | 2024 |
| 3287 | Городской округ город-герой Волгоград | г. Волгоград | строительство газопровода-ввода | ООО "Газпром газораспределение Волгоград" | 34-21-505-79862 | ул.Апатитовая, д.39 | | | | сентябрь | 2022 |

| № п/п | Муниципальное образование | Наименование населенного пункта | Мероприятия, необходимые для подключения или создания технической возможности подключения домовладений, за исключением домовладений, расположенных в границах территории садоводства | Наименование газораспределительной организации | Код объекта строительства | Адрес домовладения (домовладений), за исключением домовладения (домовладений), расположенного в границах территории садоводства, для которого реализуются мероприятия, необходимые для подключения (улица, номер домовладения) | Адрес домовладения (домовладений), за исключением домовладения (домовладений), расположенного в границах территории садоводства, для которого реализуются мероприятия, необходимые для создания технической возможности его подключения (улица, номер домовладения) | Общее количество домовладений, за исключением домовладений, расположенных в границах территории садоводства, для которых реализуются мероприятия, необходимые для подключения | Общее количество домовладений, за исключением домовладений, расположенных в границах территории садоводства, для которых реализуются мероприятия, необходимые для создания технической возможности их подключения | Срок догазификации | |
|---|---|---|---|---|---|---|---|---|---|---|---|
| | | | | | | | | | | месяц | год |
| 1 | 2 | 3 | 4 | 5 | 6 | 7 | 8 | 9 | 10 | 11 | 12 |
| 3288 | Городской округ город-герой Волгоград | г. Волгоград | строительство газопровода-ввода | ООО "Газпром газораспределение Волгоград" | 34-26-505-57262 | ул.Апельсиновая, д.19а | | | | апрель | 2026 |
| 3289 | Городской округ город-герой Волгоград | г. Волгоград | строительство газопровода-ввода | ООО "Газпром газораспределение Волгоград" | 34-21-505-87997 | ул.Апельсиновая, д.34 | | | | февраль | 2023 |
| 3290 | Городской округ город-герой Волгоград | г. Волгоград | строительство газопровода-ввода | ООО "Газпром газораспределение Волгоград" | 34-21-505-81598 | ул.Апельсиновая, д.41 | | | | октябрь | 2023 |
| 3291 | Городской округ город-герой Волгоград | г. Волгоград | строительство газопровода-ввода | ООО "Газпром газораспределение Волгоград" | 34-24-505-69370 | ул.Апрельская, д.11 | | | | декабрь | 2024 |
| 3292 | Городской округ город-герой Волгоград | г. Волгоград | строительство газопровода-ввода | ООО "Газпром газораспределение Волгоград" | 34-21-505-80696 | ул.Апрельская, д.14 | | | | октябрь | 2022 |
| 3293 | Городской округ город-герой Волгоград | г. Волгоград | врезка на участке заявителя (нулевая врезка) | ООО "Газпром газораспределение Волгоград" | 34-22-505-77954 | ул.Аральская, д.19 | | | | май | 2023 |
| 3294 | Городской округ город-герой Волгоград | г. Волгоград | врезка на участке заявителя (нулевая врезка) | ООО "Газпром газораспределение Волгоград" | 34-23-505-70074 | ул.Араратская, д.35а | | | | октябрь | 2023 |
| 3295 | Городской округ город-герой Волгоград | г. Волгоград | строительство газопровода-ввода | ООО "Газпром газораспределение Волгоград" | 34-21-505-80661 | ул.Араратская, д.67 | | | | апрель | 2023 |
| 3296 | Городской округ город-герой Волгоград | г. Волгоград | строительство газопровода-ввода | ООО "Газпром газораспределение Волгоград" | 34-22-505-70995 | ул.Армейская, д.19 | | | | март | 2024 |
| 3297 | Городской округ город-герой Волгоград | г. Волгоград | строительство газопровода-ввода | ООО "Газпром газораспределение Волгоград" | 34-25-505-58152 | ул.Армянская, д.218Б | | | | май | 2025 |
| 3298 | Городской округ город-герой Волгоград | г. Волгоград | строительство газопровода-ввода | ООО "Газпром газораспределение Волгоград" | 34-21-505-87605 | ул.Армянская, д.235 | | | | декабрь | 2022 |

| № п/п | Муниципальное образование | Наименование населенного пункта | Мероприятия, необходимые для подключения или создания технической возможности подключения домовладений, за исключением домовладений, расположенных в границах территории садоводства | Наименование газораспределительной организации | Код объекта строительства | Адрес домовладения (домовладений), за исключением домовладения (домовладений), расположенного в границах территории садоводства, для которого реализуются мероприятия, необходимые для подключения (улица, номер домовладения) | Адрес домовладения (домовладений), за исключением домовладения (домовладений), расположенного в границах территории садоводства, для которого реализуются мероприятия, необходимые для создания технической возможности его подключения (улица, номер домовладения) | Общее количество домовладений, за исключением домовладений, расположенных в границах территории садоводства, для которых реализуются мероприятия, необходимые для подключения | Общее количество домовладений, за исключением домовладений, расположенных в границах территории садоводства, для которых реализуются мероприятия, необходимые для создания технической возможности их подключения | Срок догазификации | |
|---|---|---|---|---|---|---|---|---|---|---|---|
| | | | | | | | | | | месяц | год |
| 1 | 2 | 3 | 4 | 5 | 6 | 7 | 8 | 9 | 10 | 11 | 12 |
| 3299 | Городской округ город-герой Волгоград | г. Волгоград | строительство газопровода-ввода | ООО "Газпром газораспределение Волгоград" | 34-21-505-81591 | ул.Армянская, д.Д 219 | | | | ноябрь | 2023 |
| 3300 | Городской округ город-герой Волгоград | г. Волгоград | строительство газопровода-ввода | ООО "Газпром газораспределение Волгоград" | 34-24-505-65974 | ул.Артезианская, д.1 | | | | март | 2024 |
| 3301 | Городской округ город-герой Волгоград | г. Волгоград | строительство газопровода-ввода | ООО "Газпром газораспределение Волгоград" | 34-23-505-69464 | ул.Артезианская, д.15 | | | | декабрь | 2024 |
| 3302 | Городской округ город-герой Волгоград | г. Волгоград | строительство газопровода-ввода | ООО "Газпром газораспределение Волгоград" | 34-24-505-61005 | ул.Арчединская, д.12 | | | | январь | 2025 |
| 3303 | Городской округ город-герой Волгоград | г. Волгоград | строительство газопровода-ввода | ООО "Газпром газораспределение Волгоград" | 34-21-505-88768 | ул.Астраханская, д.109 | | | | декабрь | 2023 |
| 3304 | Городской округ город-герой Волгоград | г. Волгоград | строительство газопровода-ввода | ООО "Газпром газораспределение Волгоград" | 34-21-505-80753 | ул.Астраханская, д.118а | | | | июль | 2023 |
| 3305 | Городской округ город-герой Волгоград | г. Волгоград | строительство газопровода-ввода | ООО "Газпром газораспределение Волгоград" | 34-24-505-70396 | ул.Астраханская, д.3 | | | | май | 2024 |
| 3306 | Городской округ город-герой Волгоград | г. Волгоград | врезка на участке заявителя (нулевая врезка) | ООО "Газпром газораспределение Волгоград" | 34-24-505-66174 | ул.Астраханская, д.72 | | | | сентябрь | 2024 |
| 3307 | Городской округ город-герой Волгоград | г. Волгоград | строительство газопровода-ввода | ООО "Газпром газораспределение Волгоград" | 34-22-505-90824 | ул.Астраханская, д.79 | | | | октябрь | 2023 |
| 3308 | Городской округ город-герой Волгоград | г. Волгоград | врезка на участке заявителя (нулевая врезка) | ООО "Газпром газораспределение Волгоград" | 34-22-505-70094 | ул.Астраханская, д.95 | | | | декабрь | 2022 |
| 3309 | Городской округ город-герой Волгоград | г. Волгоград | строительство газопровода-ввода | ООО "Газпром газораспределение Волгоград" | 34-21-505-80756 | ул.Ашхабадская, д.16а | | | | февраль | 2023 |

| № п/п | Муниципальное образование | Наименование населенного пункта | Мероприятия, необходимые для подключения или создания технической возможности подключения домовладений, за исключением домовладений, расположенных в границах территории садоводства | Наименование газораспределительной организации | Код объекта строительства | Адрес домовладения (домовладений), за исключением домовладения (домовладений), расположенного в границах территории садоводства, для которого реализуются мероприятия, необходимые для подключения (улица, номер домовладения) | Адрес домовладения (домовладений), за исключением домовладения (домовладений), расположенного в границах территории садоводства, для которого реализуются мероприятия, необходимые для создания технической возможности его подключения (улица, номер домовладения) | Общее количество домовладений, за исключением домовладений, расположенных в границах территории садоводства, для которых реализуются мероприятия, необходимые для подключения | Общее количество домовладений, за исключением домовладений, расположенных в границах территории садоводства, для которых реализуются мероприятия, необходимые для создания технической возможности их подключения | Срок догазификации | |
|---|---|---|---|---|---|---|---|---|---|---|---|
| | | | | | | | | | | месяц | год |
| 1 | 2 | 3 | 4 | 5 | 6 | 7 | 8 | 9 | 10 | 11 | 12 |
| 3310 | Городской округ город-герой Волгоград | г. Волгоград | строительство газопровода-ввода | ООО "Газпром газораспределение Волгоград" | 34-22-505-71049 | ул.Аэрофлотская, д.2а | | | | март | 2024 |
| 3311 | Городской округ город-герой Волгоград | г. Волгоград | строительство газопровода-ввода | ООО "Газпром газораспределение Волгоград" | 34-21-505-87942 | ул.Аэрофлотская, д.31 | | | | май | 2022 |
| 3312 | Городской округ город-герой Волгоград | г. Волгоград | строительство газопровода-ввода | ООО "Газпром газораспределение Волгоград" | 34-21-505-81228 | ул.Аэрофлотская, д.39 | | | | январь | 2028 |
| 3313 | Городской округ город-герой Волгоград | г. Волгоград | строительство газопровода-ввода | ООО "Газпром газораспределение Волгоград" | 34-24-505-65967 | ул.Аэрофлотская, д.41 | | | | март | 2024 |
| 3314 | Городской округ город-герой Волгоград | г. Волгоград | строительство газопровода-ввода | ООО "Газпром газораспределение Волгоград" | 34-21-505-89434 | ул.Аэрофлотская, д.42 | | | | ноябрь | 2022 |
| 3315 | Городской округ город-герой Волгоград | г. Волгоград | строительство газопровода-ввода | ООО "Газпром газораспределение Волгоград" | 34-24-505-66157 | ул.Базисная, д.102 | | | | август | 2024 |
| 3316 | Городской округ город-герой Волгоград | г. Волгоград | строительство газопровода-ввода | ООО "Газпром газораспределение Волгоград" | 34-21-505-82753 | ул.Базисная, д.103 | | | | апрель | 2022 |
| 3317 | Городской округ город-герой Волгоград | г. Волгоград | строительство газопровода-ввода | ООО "Газпром газораспределение Волгоград" | 34-24-505-65960 | ул.Базисная, д.105 | | | | март | 2024 |
| 3318 | Городской округ город-герой Волгоград | г. Волгоград | строительство газопровода-ввода | ООО "Газпром газораспределение Волгоград" | 34-21-505-88250 | ул.Базисная, д.106 | | | | июнь | 2022 |
| 3319 | Городской округ город-герой Волгоград | г. Волгоград | строительство газопровода-ввода | ООО "Газпром газораспределение Волгоград" | 34-24-505-66072 | ул.Базисная, д.108 | | | | май | 2024 |
| 3320 | Городской округ город-герой Волгоград | г. Волгоград | строительство газопровода-ввода | ООО "Газпром газораспределение Волгоград" | 34-22-505-77986 | ул.Байкальская, д.148 | | | | август | 2022 |

| № п/п | Муниципальное образование | Наименование населенного пункта | Мероприятия, необходимые для подключения или создания технической возможности подключения домовладений, за исключением домовладений, расположенных в границах территории садоводства | Наименование газораспределительной организации | Код объекта строительства | Адрес домовладения (домовладений), за исключением домовладения (домовладений), расположенного в границах территории садоводства, для которого реализуются мероприятия, необходимые для подключения (улица, номер домовладения) | Адрес домовладения (домовладений), за исключением домовладения (домовладений), расположенного в границах территории садоводства, для которого реализуются мероприятия, необходимые для создания технической возможности его подключения (улица, номер домовладения) | Общее количество домовладений, за исключением домовладений, расположенных в границах территории садоводства, для которых реализуются мероприятия, необходимые для подключения | Общее количество домовладений, за исключением домовладений, расположенных в границах территории садоводства, для которых реализуются мероприятия, необходимые для создания технической возможности их подключения | Срок догазификации | |
|---|---|---|---|---|---|---|---|---|---|---|---|
| | | | | | | | | | | месяц | год |
| 1 | 2 | 3 | 4 | 5 | 6 | 7 | 8 | 9 | 10 | 11 | 12 |
| 3321 | Городской округ город-герой Волгоград | г. Волгоград | строительство газопровода-ввода | ООО "Газпром газораспределение Волгоград" | 34-22-505-72533 | ул.Байкальская, д.152 | | | | ноябрь | 2023 |
| 3322 | Городской округ город-герой Волгоград | г. Волгоград | строительство газопровода-ввода | ООО "Газпром газораспределение Волгоград" | 34-24-505-65785 | ул.Байкальская, д.156 | | | | октябрь | 2023 |
| 3323 | Городской округ город-герой Волгоград | г. Волгоград | строительство газопровода-ввода | ООО "Газпром газораспределение Волгоград" | 34-21-505-79781 | ул.Балтийская, д.16 | | | | июль | 2022 |
| 3324 | Городской округ город-герой Волгоград | г. Волгоград | строительство газопровода-ввода | ООО "Газпром газораспределение Волгоград" | 34-25-505-57938 | ул.Балтийская, д.22 | | | | май | 2025 |
| 3325 | Городской округ город-герой Волгоград | г. Волгоград | строительство газопровода-ввода | ООО "Газпром газораспределение Волгоград" | 34-25-505-58077 | ул.Балтийская, д.29 | | | | апрель | 2025 |
| 3326 | Городской округ город-герой Волгоград | г. Волгоград | строительство газопровода-ввода | ООО "Газпром газораспределение Волгоград" | 34-22-505-76432 | ул.Баргузинская, д.20 | | | | март | 2022 |
| 3327 | Городской округ город-герой Волгоград | г. Волгоград | строительство газопровода-ввода | ООО "Газпром газораспределение Волгоград" | 34-24-505-66330 | ул.Баргузинская, д.5 | | | | август | 2028 |
| 3328 | Городской округ город-герой Волгоград | г. Волгоград | строительство газопровода-ввода | ООО "Газпром газораспределение Волгоград" | 34-22-505-71033 | ул.Басаргинская, д.39 | | | | май | 2024 |
| 3329 | Городской округ город-герой Волгоград | г. Волгоград | врезка на участке заявителя (нулевая врезка) | ООО "Газпром газораспределение Волгоград" | 34-22-505-76433 | ул.Басаргинская, д.4 | | | | январь | 2022 |
| 3330 | Городской округ город-герой Волгоград | г. Волгоград | строительство газопровода-ввода | ООО "Газпром газораспределение Волгоград" | 34-21-505-80777 | ул.Башкирская, д.11 | | | | ноябрь | 2022 |
| 3331 | Городской округ город-герой Волгоград | г. Волгоград | строительство газопровода-ввода | ООО "Газпром газораспределение Волгоград" | 34-22-505-71020 | ул.Башкирская, д.29а | | | | апрель | 2024 |

| № п/п | Муниципальное образование | Наименование населенного пункта | Мероприятия, необходимые для подключения или создания технической возможности подключения домовладений, за исключением домовладений, расположенных в границах территории садоводства | Наименование газораспределительной организации | Код объекта строительства | Адрес домовладения (домовладений), за исключением домовладения (домовладений), расположенного в границах территории садоводства, для которого реализуются мероприятия, необходимые для подключения (улица, номер домовладения) | Адрес домовладения (домовладений), за исключением домовладения (домовладений), расположенного в границах территории садоводства, для которого реализуются мероприятия, необходимые для создания технической возможности его подключения (улица, номер домовладения) | Общее количество домовладений, за исключением домовладений, расположенных в границах территории садоводства, для которых реализуются мероприятия, необходимые для подключения | Общее количество домовладений, за исключением домовладений, расположенных в границах территории садоводства, для которых реализуются мероприятия, необходимые для создания технической возможности их подключения | Срок догазификации | |
|---|---|---|---|---|---|---|---|---|---|---|---|
| | | | | | | | | | | месяц | год |
| 1 | 2 | 3 | 4 | 5 | 6 | 7 | 8 | 9 | 10 | 11 | 12 |
| 3332 | Городской округ город-герой Волгоград | г. Волгоград | врезка на участке заявителя (нулевая врезка) | ООО "Газпром газораспределение Волгоград" | 34-24-505-65757 | ул.Бекетовская, д.27 | | | | июнь | 2023 |
| 3333 | Городской округ город-герой Волгоград | г. Волгоград | врезка на участке заявителя (нулевая врезка) | ООО "Газпром газораспределение Волгоград" | 34-22-505-75479 | ул.Бекетовская, д.35 | | | | июль | 2022 |
| 3334 | Городской округ город-герой Волгоград | г. Волгоград | врезка на участке заявителя (нулевая врезка) | ООО "Газпром газораспределение Волгоград" | 34-21-505-82706 | ул.Бекетовская, д.6 | | | | апрель | 2022 |
| 3335 | Городской округ город-герой Волгоград | г. Волгоград | строительство газопровода-ввода | ООО "Газпром газораспределение Волгоград" | 34-24-505-66205 | ул.Беломорская, д.7б | | | | октябрь | 2024 |
| 3336 | Городской округ город-герой Волгоград | г. Волгоград | строительство газопровода-ввода | ООО "Газпром газораспределение Волгоград" | 34-22-505-71073 | ул.Белорусская, д.153 | | | | март | 2024 |
| 3337 | Городской округ город-герой Волгоград | г. Волгоград | строительство газопровода-ввода | ООО "Газпром газораспределение Волгоград" | 34-21-505-81227 | ул.Белорусская, д.163 | | | | декабрь | 2023 |
| 3338 | Городской округ город-герой Волгоград | г. Волгоград | строительство газопровода-ввода | ООО "Газпром газораспределение Волгоград" | 34-22-505-75368 | ул.Белостокская, д.23 | | | | апрель | 2022 |
| 3339 | Городской округ город-герой Волгоград | г. Волгоград | врезка на участке заявителя (нулевая врезка) | ООО "Газпром газораспределение Волгоград" | 34-21-505-82718 | ул.Белостокская, д.25 | | | | май | 2022 |
| 3340 | Городской округ город-герой Волгоград | г. Волгоград | врезка на участке заявителя (нулевая врезка) | ООО "Газпром газораспределение Волгоград" | 34-24-505-66002 | ул.Белостокская, д.26 | | | | апрель | 2024 |
| 3341 | Городской округ город-герой Волгоград | г. Волгоград | строительство газопровода-ввода | ООО "Газпром газораспределение Волгоград" | 34-24-505-65797 | ул.Белостокская, д.58 | | | | ноябрь | 2023 |
| 3342 | Городской округ город-герой Волгоград | г. Волгоград | строительство газопровода-ввода | ООО "Газпром газораспределение Волгоград" | 34-24-505-65796 | ул.Белостокская, д.62 | | | | ноябрь | 2023 |

| № п/п | Муниципальное образование | Наименование населенного пункта | Мероприятия, необходимые для подключения или создания технической возможности подключения домовладений, за исключением домовладений, расположенных в границах территории садоводства | Наименование газораспределительной организации | Код объекта строительства | Адрес домовладения (домовладений), за исключением домовладения (домовладений), расположенного в границах территории садоводства, для которого реализуются мероприятия, необходимые для подключения (улица, номер домовладения) | Адрес домовладения (домовладений), за исключением домовладения (домовладений), расположенного в границах территории садоводства, для которого реализуются мероприятия, необходимые для создания технической возможности его подключения (улица, номер домовладения) | Общее количество домовладений, за исключением домовладений, расположенных в границах территории садоводства, для которых реализуются мероприятия, необходимые для подключения | Общее количество домовладений, за исключением домовладений, расположенных в границах территории садоводства, для которых реализуются мероприятия, необходимые для создания технической возможности их подключения | Срок догазификации | |
|---|---|---|---|---|---|---|---|---|---|---|---|
| | | | | | | | | | | месяц | год |
| 1 | 2 | 3 | 4 | 5 | 6 | 7 | 8 | 9 | 10 | 11 | 12 |
| 3343 | Городской округ город-герой Волгоград | г. Волгоград | врезка на участке заявителя (нулевая врезка) | ООО "Газпром газораспределение Волгоград" | 34-24-505-65826 | ул.Белостокская, д.8 | | | | январь | 2028 |
| 3344 | Городской округ город-герой Волгоград | г. Волгоград | строительство газопровода-ввода | ООО "Газпром газораспределение Волгоград" | 34-22-505-74280 | ул.Береговая, д.23 | | | | июль | 2022 |
| 3345 | Городской округ город-герой Волгоград | г. Волгоград | строительство газопровода-ввода | ООО "Газпром газораспределение Волгоград" | 34-21-505-83226 | ул.Березовая, д.24 | | | | январь | 2022 |
| 3346 | Городской округ город-герой Волгоград | г. Волгоград | строительство газопровода-ввода | ООО "Газпром газораспределение Волгоград" | 34-21-505-87988 | ул.Березовая, д.25 | | | | март | 2022 |
| 3347 | Городской округ город-герой Волгоград | г. Волгоград | строительство газопровода-ввода | ООО "Газпром газораспределение Волгоград" | 34-21-505-87960 | ул.Березовая, д.28 | | | | апрель | 2022 |
| 3348 | Городской округ город-герой Волгоград | г. Волгоград | строительство газопровода-ввода | ООО "Газпром газораспределение Волгоград" | 34-21-505-79831 | ул.Березовая, д.28а | | | | август | 2022 |
| 3349 | Городской округ город-герой Волгоград | г. Волгоград | строительство газопровода-ввода | ООО "Газпром газораспределение Волгоград" | 34-21-505-82098 | ул.Березовая, д.30 | | | | май | 2023 |
| 3350 | Городской округ город-герой Волгоград | г. Волгоград | строительство газопровода-ввода | ООО "Газпром газораспределение Волгоград" | 34-22-505-71015 | ул.Березовая, д.32 | | | | март | 2024 |
| 3351 | Городской округ город-герой Волгоград | г. Волгоград | строительство газопровода-ввода | ООО "Газпром газораспределение Волгоград" | 34-24-505-66161 | ул.Березовая, д.34 | | | | август | 2024 |
| 3352 | Городской округ город-герой Волгоград | г. Волгоград | строительство газопровода-ввода | ООО "Газпром газораспределение Волгоград" | 34-21-505-80658 | ул.Березовая, д.с кад.№ 34:34:010040:951 | | | | апрель | 2023 |
| 3353 | Городской округ город-герой Волгоград | г. Волгоград | строительство газопровода-ввода | ООО "Газпром газораспределение Волгоград" | 34-24-505-65953 | ул.Березовая, д.38 | | | | март | 2024 |

| № п/п | Муниципальное образование | Наименование населенного пункта | Мероприятия, необходимые для подключения или создания технической возможности подключения домовладений, за исключением домовладений, расположенных в границах территории садоводства | Наименование газораспределительной организации | Код объекта строительства | Адрес домовладения (домовладений), за исключением домовладения (домовладений), расположенного в границах территории садоводства, для которого реализуются мероприятия, необходимые для подключения (улица, номер домовладения) | Адрес домовладения (домовладений), за исключением домовладения (домовладений), расположенного в границах территории садоводства, для которого реализуются мероприятия, необходимые для создания технической возможности его подключения (улица, номер домовладения) | Общее количество домовладений, за исключением домовладений, расположенных в границах территории садоводства, для которых реализуются мероприятия, необходимые для подключения | Общее количество домовладений, за исключением домовладений, расположенных в границах территории садоводства, для которых реализуются мероприятия, необходимые для создания технической возможности их подключения | Срок догазификации | |
|---|---|---|---|---|---|---|---|---|---|---|---|
| | | | | | | | | | | месяц | год |
| 1 | 2 | 3 | 4 | 5 | 6 | 7 | 8 | 9 | 10 | 11 | 12 |
| 3354 | Городской округ город-герой Волгоград | г. Волгоград | строительство газопровода-ввода | ООО "Газпром газораспределение Волгоград" | 34-21-505-89921 | ул.Березовая, д.39 | | | | ноябрь | 2022 |
| 3355 | Городской округ город-герой Волгоград | г. Волгоград | строительство газопровода-ввода | ООО "Газпром газораспределение Волгоград" | 34-21-505-80686 | ул.Березовая, д.40 | | | | январь | 2023 |
| 3356 | Городской округ город-герой Волгоград | г. Волгоград | строительство газопровода-ввода | ООО "Газпром газораспределение Волгоград" | 34-24-505-66259 | ул.Березовая, д.47 | | | | ноябрь | 2024 |
| 3357 | Городской округ город-герой Волгоград | г. Волгоград | врезка на участке заявителя (нулевая врезка) | ООО "Газпром газораспределение Волгоград" | 34-24-505-65808 | ул.Березовская, д.32 | | | | декабрь | 2023 |
| 3358 | Городской округ город-герой Волгоград | г. Волгоград | строительство газопровода-ввода | ООО "Газпром газораспределение Волгоград" | 34-22-505-91148 | ул.Березовская, д.4 | | | | декабрь | 2023 |
| 3359 | Городской округ город-герой Волгоград | г. Волгоград | строительство газопровода-ввода | ООО "Газпром газораспределение Волгоград" | 34-25-505-58221 | ул.Березовская, д.44а | | | | декабрь | 2025 |
| 3360 | Городской округ город-герой Волгоград | г. Волгоград | строительство газопровода-ввода | ООО "Газпром газораспределение Волгоград" | 34-21-505-81621 | ул.Березовская, д.48 | | | | ноябрь | 2024 |
| 3361 | Городской округ город-герой Волгоград | г. Волгоград | строительство газопровода-ввода | ООО "Газпром газораспределение Волгоград" | 34-24-505-65966 | ул.Березовская, д.5 | | | | март | 2024 |
| 3362 | Городской округ город-герой Волгоград | г. Волгоград | строительство газопровода-ввода | ООО "Газпром газораспределение Волгоград" | 34-24-505-65740 | ул.Берилловая, д.3 | | | | март | 2023 |
| 3363 | Городской округ город-герой Волгоград | г. Волгоград | строительство газопровода-ввода | ООО "Газпром газораспределение Волгоград" | 34-22-505-91116 | ул.Бирюзовая, д.6/10 | | | | август | 2022 |
| 3364 | Городской округ город-герой Волгоград | г. Волгоград | строительство газопровода-ввода | ООО "Газпром газораспределение Волгоград" | 34-24-505-66249 | ул.Бирюсинская, д.15 | | | | ноябрь | 2024 |

| № п/п | Муниципальное образование | Наименование населенного пункта | Мероприятия, необходимые для подключения или создания технической возможности подключения домовладений, за исключением домовладений, расположенных в границах территории садоводства | Наименование газораспределительной организации | Код объекта строительства | Адрес домовладения (домовладений), за исключением домовладения (домовладений), расположенного в границах территории садоводства, для которого реализуются мероприятия, необходимые для подключения (улица, номер домовладения) | Адрес домовладения (домовладений), за исключением домовладения (домовладений), расположенного в границах территории садоводства, для которого реализуются мероприятия, необходимые для создания технической возможности его подключения (улица, номер домовладения) | Общее количество домовладений, за исключением домовладений, расположенных в границах территории садоводства, для которых реализуются мероприятия, необходимые для подключения | Общее количество домовладений, за исключением домовладений, расположенных в границах территории садоводства, для которых реализуются мероприятия, необходимые для создания технической возможности их подключения | Срок догазификации | |
|---|---|---|---|---|---|---|---|---|---|---|---|
| | | | | | | | | | | месяц | год |
| 1 | 2 | 3 | 4 | 5 | 6 | 7 | 8 | 9 | 10 | 11 | 12 |
| 3365 | Городской округ город-герой Волгоград | г. Волгоград | строительство газопровода-ввода | ООО "Газпром газораспределение Волгоград" | 34-21-505-89616 | ул.Бирюсинская, д.6 | | | | июль | 2022 |
| 3366 | Городской округ город-герой Волгоград | г. Волгоград | строительство газопровода-ввода | ООО "Газпром газораспределение Волгоград" | 34-21-505-89615 | ул.Бирюсинская, д.8 | | | | август | 2022 |
| 3367 | Городской округ город-герой Волгоград | г. Волгоград | врезка на участке заявителя (нулевая врезка) | ООО "Газпром газораспределение Волгоград" | 34-22-505-70092 | ул.Благовещенская, д.1 | | | | февраль | 2023 |
| 3368 | Городской округ город-герой Волгоград | г. Волгоград | строительство газопровода-ввода | ООО "Газпром газораспределение Волгоград" | 34-21-505-80769 | ул.Благовещенская, д.2 | | | | август | 2023 |
| 3369 | Городской округ город-герой Волгоград | г. Волгоград | строительство газопровода-ввода | ООО "Газпром газораспределение Волгоград" | 34-24-505-61749 | ул.Благовещенская, д.26 | | | | май | 2028 |
| 3370 | Городской округ город-герой Волгоград | г. Волгоград | строительство газопровода-ввода | ООО "Газпром газораспределение Волгоград" | 34-24-505-61743 | ул.Благовещенская, д.28 | | | | апрель | 2028 |
| 3371 | Городской округ город-герой Волгоград | г. Волгоград | строительство газопровода-ввода | ООО "Газпром газораспределение Волгоград" | 34-22-505-74366 | ул.Благовещенская, д.3 | | | | январь | 2022 |
| 3372 | Городской округ город-герой Волгоград | г. Волгоград | строительство газопровода-ввода | ООО "Газпром газораспределение Волгоград" | 34-22-505-90997 | ул.Благовещенская, д.46 | | | | октябрь | 2023 |
| 3373 | Городской округ город-герой Волгоград | г. Волгоград | строительство газопровода-ввода | ООО "Газпром газораспределение Волгоград" | 34-22-505-72538 | ул.Благовещенская, д.9 | | | | май | 2022 |
| 3374 | Городской округ город-герой Волгоград | г. Волгоград | врезка на участке заявителя (нулевая врезка) | ООО "Газпром газораспределение Волгоград" | 34-23-505-70408 | ул.Благодатная д.45 | | | | ноябрь | 2022 |
| 3375 | Городской округ город-герой Волгоград | г. Волгоград | врезка на участке заявителя (нулевая врезка) | ООО "Газпром газораспределение Волгоград" | 34-24-505-66178 | ул.Благодатная, д.25 | | | | сентябрь | 2024 |

| № п/п | Муниципальное образование | Наименование населенного пункта | Мероприятия, необходимые для подключения или создания технической возможности подключения домовладений, за исключением домовладений, расположенных в границах территории садоводства | Наименование газораспределительной организации | Код объекта строительства | Адрес домовладения (домовладений), за исключением домовладения (домовладений), расположенного в границах территории садоводства, для которого реализуются мероприятия, необходимые для подключения (улица, номер домовладения) | Адрес домовладения (домовладений), за исключением домовладения (домовладений), расположенного в границах территории садоводства, для которого реализуются мероприятия, необходимые для создания технической возможности его подключения (улица, номер домовладения) | Общее количество домовладений, за исключением домовладений, расположенных в границах территории садоводства, для которых реализуются мероприятия, необходимые для подключения | Общее количество домовладений, за исключением домовладений, расположенных в границах территории садоводства, для которых реализуются мероприятия, необходимые для создания технической возможности их подключения | Срок догазификации | |
|---|---|---|---|---|---|---|---|---|---|---|---|
| | | | | | | | | | | месяц | год |
| 1 | 2 | 3 | 4 | 5 | 6 | 7 | 8 | 9 | 10 | 11 | 12 |
| 3376 | Городской округ город-герой Волгоград | г. Волгоград | строительство газопровода-ввода | ООО "Газпром газораспределение Волгоград" | 34-21-505-80721 | ул.Благодатная, д.41 | | | | март | 2023 |
| 3377 | Городской округ город-герой Волгоград | г. Волгоград | врезка на участке заявителя (нулевая врезка) | ООО "Газпром газораспределение Волгоград" | 34-24-505-61897 | ул.Благодатная, д.47 | | | | декабрь | 2022 |
| 3378 | Городской округ город-герой Волгоград | г. Волгоград | строительство газопровода-ввода | ООО "Газпром газораспределение Волгоград" | 34-25-505-58016 | ул.Благодатная, д.48 | | | | апрель | 2025 |
| 3379 | Городской округ город-герой Волгоград | г. Волгоград | строительство газопровода-ввода | ООО "Газпром газораспределение Волгоград" | 34-24-505-61785 | ул.Богатырская, д.3 | | | | февраль | 2028 |
| 3380 | Городской округ город-герой Волгоград | г. Волгоград | строительство газопровода-ввода | ООО "Газпром газораспределение Волгоград" | 34-25-505-60989 | ул.Богатырская, д.31а | | | | январь | 2025 |
| 3381 | Городской округ город-герой Волгоград | г. Волгоград | строительство газопровода-ввода | ООО "Газпром газораспределение Волгоград" | 34-21-505-81236 | ул.Богатырская, д.33 | | | | декабрь | 2023 |
| 3382 | Городской округ город-герой Волгоград | г. Волгоград | строительство газопровода-ввода | ООО "Газпром газораспределение Волгоград" | 34-21-505-81254 | ул.Богатырская, д.35 | | | | декабрь | 2023 |
| 3383 | Городской округ город-герой Волгоград | г. Волгоград | врезка на участке заявителя (нулевая врезка) | ООО "Газпром газораспределение Волгоград" | 34-23-505-69332 | ул.Богуйская, д.17 | | | | ноябрь | 2024 |
| 3384 | Городской округ город-герой Волгоград | г. Волгоград | врезка на участке заявителя (нулевая врезка) | ООО "Газпром газораспределение Волгоград" | 34-24-505-66167 | ул.Бодрая, д.12 | | | | август | 2024 |
| 3385 | Городской округ город-герой Волгоград | г. Волгоград | строительство газопровода-ввода | ООО "Газпром газораспределение Волгоград" | 34-25-505-60979 | ул.Бодрая, д.24 | | | | февраль | 2025 |
| 3386 | Городской округ город-герой Волгоград | г. Волгоград | строительство газопровода-ввода | ООО "Газпром газораспределение Волгоград" | 34-21-505-81667 | ул.Бодрая, д.4 | | | | сентябрь | 2023 |

| № п/п | Муниципальное образование | Наименование населенного пункта | Мероприятия, необходимые для подключения или создания технической возможности подключения домовладений, за исключением домовладений, расположенных в границах территории садоводства | Наименование газораспределительной организации | Код объекта строительства | Адрес домовладения (домовладений), за исключением домовладения (домовладений), расположенного в границах территории садоводства, для которого реализуются мероприятия, необходимые для подключения (улица, номер домовладения) | Адрес домовладения (домовладений), за исключением домовладения (домовладений), расположенного в границах территории садоводства, для которого реализуются мероприятия, необходимые для создания технической возможности его подключения (улица, номер домовладения) | Общее количество домовладений, за исключением домовладений, расположенных в границах территории садоводства, для которых реализуются мероприятия, необходимые для подключения | Общее количество домовладений, за исключением домовладений, расположенных в границах территории садоводства, для которых реализуются мероприятия, необходимые для создания технической возможности их подключения | Срок догазификации | |
|---|---|---|---|---|---|---|---|---|---|---|---|
| | | | | | | | | | | месяц | год |
| 1 | 2 | 3 | 4 | 5 | 6 | 7 | 8 | 9 | 10 | 11 | 12 |
| 3387 | Городской округ город-герой Волгоград | г. Волгоград | строительство газопровода-ввода | ООО "Газпром газораспределение Волгоград" | 34-21-505-82662 | ул.Больничная, д.31 | | | | май | 2022 |
| 3388 | Городской округ город-герой Волгоград | г. Волгоград | строительство газопровода-ввода | ООО "Газпром газораспределение Волгоград" | 34-23-505-70410 | ул.Большая кольцевая, д.110 | | | | апрель | 2024 |
| 3389 | Городской округ город-герой Волгоград | г. Волгоград | строительство газопровода-ввода | ООО "Газпром газораспределение Волгоград" | 34-21-505-79847 | ул.Большая кольцевая, д.110а | | | | август | 2022 |
| 3390 | Городской округ город-герой Волгоград | г. Волгоград | строительство газопровода-ввода | ООО "Газпром газораспределение Волгоград" | 34-21-505-82134 | ул.Большая кольцевая, д.120 | | | | март | 2024 |
| 3391 | Городской округ город-герой Волгоград | г. Волгоград | врезка на участке заявителя (нулевая врезка) | ООО "Газпром газораспределение Волгоград" | 34-25-505-58210 | ул.Большая кольцевая, д.122 | | | | август | 2025 |
| 3392 | Городской округ город-герой Волгоград | г. Волгоград | врезка на участке заявителя (нулевая врезка) | ООО "Газпром газораспределение Волгоград" | 34-22-505-75937 | ул.Большая кольцевая, д.128 | | | | май | 2024 |
| 3393 | Городской округ город-герой Волгоград | г. Волгоград | строительство газопровода-ввода | ООО "Газпром газораспределение Волгоград" | 34-21-505-79851 | ул.Большая кольцевая, д.129 | | | | август | 2022 |
| 3394 | Городской округ город-герой Волгоград | г. Волгоград | строительство газопровода-ввода | ООО "Газпром газораспределение Волгоград" | 34-24-505-61746 | ул.Большая кольцевая, д.129а | | | | март | 2028 |
| 3395 | Городской округ город-герой Волгоград | г. Волгоград | врезка на участке заявителя (нулевая врезка) | ООО "Газпром газораспределение Волгоград" | 34-22-505-72483 | ул.Большая кольцевая, д.157 | | | | март | 2024 |
| 3396 | Городской округ город-герой Волгоград | г. Волгоград | врезка на участке заявителя (нулевая врезка) | ООО "Газпром газораспределение Волгоград" | 34-22-505-75965 | ул.Большая кольцевая, д.166 | | | | апрель | 2022 |
| 3397 | Городской округ город-герой Волгоград | г. Волгоград | строительство газопровода-ввода | ООО "Газпром газораспределение Волгоград" | 34-22-505-78430 | ул.Большая кольцевая, д.168 | | | | август | 2022 |

| № п/п | Муниципальное образование | Наименование населенного пункта | Мероприятия, необходимые для подключения или создания технической возможности подключения домовладений, за исключением домовладений, расположенных в границах территории садоводства | Наименование газораспределительной организации | Код объекта строительства | Адрес домовладения (домовладений), за исключением домовладения (домовладений), расположенного в границах территории садоводства, для которого реализуются мероприятия, необходимые для подключения (улица, номер домовладения) | Адрес домовладения (домовладений), за исключением домовладения (домовладений), расположенного в границах территории садоводства, для которого реализуются мероприятия, необходимые для создания технической возможности его подключения (улица, номер домовладения) | Общее количество домовладений, за исключением домовладений, расположенных в границах территории садоводства, для которых реализуются мероприятия, необходимые для подключения | Общее количество домовладений, за исключением домовладений, расположенных в границах территории садоводства, для которых реализуются мероприятия, необходимые для создания технической возможности их подключения | Срок догазификации | |
|---|---|---|---|---|---|---|---|---|---|---|---|
| | | | | | | | | | | месяц | год |
| 1 | 2 | 3 | 4 | 5 | 6 | 7 | 8 | 9 | 10 | 11 | 12 |
| 3398 | Городской округ город-герой Волгоград | г. Волгоград | строительство газопровода-ввода | ООО "Газпром газораспределение Волгоград" | 34-24-505-69381 | ул.Большая кольцевая, д.173 | | | | декабрь | 2024 |
| 3399 | Городской округ город-герой Волгоград | г. Волгоград | строительство газопровода-ввода | ООО "Газпром газораспределение Волгоград" | 34-24-505-70384 | ул.Большая кольцевая, д.178 | | | | июнь | 2024 |
| 3400 | Городской округ город-герой Волгоград | г. Волгоград | врезка на участке заявителя (нулевая врезка) | ООО "Газпром газораспределение Волгоград" | 34-21-505-81263 | ул.Большая кольцевая, д.188 | | | | ноябрь | 2023 |
| 3401 | Городской округ город-герой Волгоград | г. Волгоград | строительство газопровода-ввода | ООО "Газпром газораспределение Волгоград" | 34-24-505-69431 | ул.Большая кольцевая, д.22 | | | | август | 2024 |
| 3402 | Городской округ город-герой Волгоград | г. Волгоград | строительство газопровода-ввода | ООО "Газпром газораспределение Волгоград" | 34-22-505-70994 | ул.Большая кольцевая, д.39 | | | | март | 2024 |
| 3403 | Городской округ город-герой Волгоград | г. Волгоград | врезка на участке заявителя (нулевая врезка) | ООО "Газпром газораспределение Волгоград" | 34-21-505-83015 | ул.Большая кольцевая, д.72 | | | | февраль | 2022 |
| 3404 | Городской округ город-герой Волгоград | г. Волгоград | строительство газопровода-ввода | ООО "Газпром газораспределение Волгоград" | 34-21-505-79843 | ул.Большая кольцевая, д.76а | | | | январь | 2028 |
| 3405 | Городской округ город-герой Волгоград | г. Волгоград | строительство газопровода-ввода | ООО "Газпром газораспределение Волгоград" | 34-21-505-82727 | ул.Большая кольцевая, д.82 | | | | февраль | 2023 |
| 3406 | Городской округ город-герой Волгоград | г. Волгоград | врезка на участке заявителя (нулевая врезка) | ООО "Газпром газораспределение Волгоград" | 34-21-505-79840 | ул.Боровая, д.17 | | | | август | 2022 |
| 3407 | Городской округ город-герой Волгоград | г. Волгоград | строительство газопровода-ввода | ООО "Газпром газораспределение Волгоград" | 34-22-505-76446 | ул.Бородинская, д.141 | | | | февраль | 2022 |
| 3408 | Городской округ город-герой Волгоград | г. Волгоград | строительство газопровода-ввода | ООО "Газпром газораспределение Волгоград" | 34-24-505-69396 | ул.Ботаническая, д.7 | | | | декабрь | 2024 |

| № п/п | Муниципальное образование | Наименование населенного пункта | Мероприятия, необходимые для подключения или создания технической возможности подключения домовладений, за исключением домовладений, расположенных в границах территории садоводства | Наименование газораспределительной организации | Код объекта строительства | Адрес домовладения (домовладений), за исключением домовладения (домовладений), расположенного в границах территории садоводства, для которого реализуются мероприятия, необходимые для подключения (улица, номер домовладения) | Адрес домовладения (домовладений), за исключением домовладения (домовладений), расположенного в границах территории садоводства, для которого реализуются мероприятия, необходимые для создания технической возможности его подключения (улица, номер домовладения) | Общее количество домовладений, за исключением домовладений, расположенных в границах территории садоводства, для которых реализуются мероприятия, необходимые для подключения | Общее количество домовладений, за исключением домовладений, расположенных в границах территории садоводства, для которых реализуются мероприятия, необходимые для создания технической возможности их подключения | Срок догазификации | |
|---|---|---|---|---|---|---|---|---|---|---|---|
| | | | | | | | | | | месяц | год |
| 1 | 2 | 3 | 4 | 5 | 6 | 7 | 8 | 9 | 10 | 11 | 12 |
| 3409 | Городской округ город-герой Волгоград | г. Волгоград | строительство газопровода-ввода | ООО "Газпром газораспределение Волгоград" | 34-21-505-89707 | ул.Боткина, д.86 | | | | октябрь | 2023 |
| 3410 | Городской округ город-герой Волгоград | г. Волгоград | врезка на участке заявителя (нулевая врезка) | ООО "Газпром газораспределение Волгоград" | 34-21-505-82690 | ул.Братская, д.13а | | | | май | 2022 |
| 3411 | Городской округ город-герой Волгоград | г. Волгоград | строительство газопровода-ввода | ООО "Газпром газораспределение Волгоград" | 34-25-505-58134 | ул.Братская, д.4 | | | | октябрь | 2025 |
| 3412 | Городской округ город-герой Волгоград | г. Волгоград | строительство газопровода-ввода | ООО "Газпром газораспределение Волгоград" | 34-21-505-80783 | ул.Брестская, д.68 | | | | апрель | 2023 |
| 3413 | Городской округ город-герой Волгоград | г. Волгоград | строительство газопровода-ввода | ООО "Газпром газораспределение Волгоград" | 34-21-505-81291 | ул.Брестская, д.74 | | | | октябрь | 2023 |
| 3414 | Городской округ город-герой Волгоград | г. Волгоград | врезка на участке заявителя (нулевая врезка) | ООО "Газпром газораспределение Волгоград" | 34-22-505-75478 | ул.Бударинская, д.16 | | | | июль | 2022 |
| 3415 | Городской округ город-герой Волгоград | г. Волгоград | врезка на участке заявителя (нулевая врезка) | ООО "Газпром газораспределение Волгоград" | 34-22-505-75460 | ул.Бульварная, д.30 | | | | июль | 2022 |
| 3416 | Городской округ город-герой Волгоград | г. Волгоград | строительство газопровода-ввода | ООО "Газпром газораспределение Волгоград" | 34-24-505-61771 | ул.Бульварная, д.35 | | | | февраль | 2028 |
| 3417 | Городской округ город-герой Волгоград | г. Волгоград | строительство газопровода-ввода | ООО "Газпром газораспределение Волгоград" | 34-21-505-81637 | ул.Бухарская, д.18 | | | | сентябрь | 2023 |
| 3418 | Городской округ город-герой Волгоград | г. Волгоград | строительство газопровода-ввода | ООО "Газпром газораспределение Волгоград" | 34-21-505-88787 | ул.Бытовая, д.12 | | | | май | 2023 |
| 3419 | Городской округ город-герой Волгоград | г. Волгоград | строительство газопровода-ввода | ООО "Газпром газораспределение Волгоград" | 34-21-505-79723 | ул.Бытовая, д.2а | | | | июль | 2023 |

| № п/п | Муниципальное образование | Наименование населенного пункта | Мероприятия, необходимые для подключения или создания технической возможности подключения домовладений, за исключением домовладений, расположенных в границах территории садоводства | Наименование газораспределительной организации | Код объекта строительства | Адрес домовладения (домовладений), за исключением домовладения (домовладений), расположенного в границах территории садоводства, для которого реализуются мероприятия, необходимые для подключения (улица, номер домовладения) | Адрес домовладения (домовладений), за исключением домовладения (домовладений), расположенного в границах территории садоводства, для которого реализуются мероприятия, необходимые для создания технической возможности его подключения (улица, номер домовладения) | Общее количество домовладений, за исключением домовладений, расположенных в границах территории садоводства, для которых реализуются мероприятия, необходимые для подключения | Общее количество домовладений, за исключением домовладений, расположенных в границах территории садоводства, для которых реализуются мероприятия, необходимые для создания технической возможности их подключения | Срок догазификации | |
|---|---|---|---|---|---|---|---|---|---|---|---|
| | | | | | | | | | | месяц | год |
| 1 | 2 | 3 | 4 | 5 | 6 | 7 | 8 | 9 | 10 | 11 | 12 |
| 3420 | Городской округ город-герой Волгоград | г. Волгоград | строительство газопровода-ввода | ООО "Газпром газораспределение Волгоград" | 34-21-505-79736 | ул.Валдайская, д.101 | | | | январь | 2023 |
| 3421 | Городской округ город-герой Волгоград | г. Волгоград | врезка на участке заявителя (нулевая врезка) | ООО "Газпром газораспределение Волгоград" | 34-22-505-76444 | ул.Валдайская, д.102 | | | | январь | 2022 |
| 3422 | Городской округ город-герой Волгоград | г. Волгоград | врезка на участке заявителя (нулевая врезка) | ООО "Газпром газораспределение Волгоград" | 34-23-505-69327 | ул.Валдайская, д.133 | | | | ноябрь | 2024 |
| 3423 | Городской округ город-герой Волгоград | г. Волгоград | строительство газопровода-ввода | ООО "Газпром газораспределение Волгоград" | 34-25-505-58204 | ул.Валдайская, д.143 | | | | октябрь | 2025 |
| 3424 | Городской округ город-герой Волгоград | г. Волгоград | строительство газопровода-ввода | ООО "Газпром газораспределение Волгоград" | 34-24-505-61761 | ул.Валдайская, д.143а | | | | март | 2028 |
| 3425 | Городской округ город-герой Волгоград | г. Волгоград | врезка на участке заявителя (нулевая врезка) | ООО "Газпром газораспределение Волгоград" | 34-24-505-66253 | ул.Валдайская, д.169 | | | | ноябрь | 2024 |
| 3426 | Городской округ город-герой Волгоград | г. Волгоград | врезка на участке заявителя (нулевая врезка) | ООО "Газпром газораспределение Волгоград" | 34-22-505-74310 | ул.Валдайская, д.201 | | | | февраль | 2023 |
| 3427 | Городской округ город-герой Волгоград | г. Волгоград | врезка на участке заявителя (нулевая врезка) | ООО "Газпром газораспределение Волгоград" | 34-24-505-65732 | ул.Валдайская, д.203 | | | | февраль | 2023 |
| 3428 | Городской округ город-герой Волгоград | г. Волгоград | врезка на участке заявителя (нулевая врезка) | ООО "Газпром газораспределение Волгоград" | 34-22-505-78418 | ул.Валдайская, д.232 | | | | март | 2023 |
| 3429 | Городской округ город-герой Волгоград | г. Волгоград | строительство газопровода-ввода | ООО "Газпром газораспределение Волгоград" | 34-21-505-81599 | ул.Валдайская, д.242 | | | | октябрь | 2023 |
| 3430 | Городской округ город-герой Волгоград | г. Волгоград | строительство газопровода-ввода | ООО "Газпром газораспределение Волгоград" | 34-22-505-71095 | ул.Валуйская, д.41 | | | | декабрь | 2023 |

| № п/п | Муниципальное образование | Наименование населенного пункта | Мероприятия, необходимые для подключения или создания технической возможности подключения домовладений, за исключением домовладений, расположенных в границах территории садоводства | Наименование газораспределительной организации | Код объекта строительства | Адрес домовладения (домовладений), за исключением домовладения (домовладений), расположенного в границах территории садоводства, для которого реализуются мероприятия, необходимые для подключения (улица, номер домовладения) | Адрес домовладения (домовладений), за исключением домовладения (домовладений), расположенного в границах территории садоводства, для которого реализуются мероприятия, необходимые для создания технической возможности его подключения (улица, номер домовладения) | Общее количество домовладений, за исключением домовладений, расположенных в границах территории садоводства, для которых реализуются мероприятия, необходимые для подключения | Общее количество домовладений, за исключением домовладений, расположенных в границах территории садоводства, для которых реализуются мероприятия, необходимые для создания технической возможности их подключения | Срок догазификации | |
|---|---|---|---|---|---|---|---|---|---|---|---|
| | | | | | | | | | | месяц | год |
| 1 | 2 | 3 | 4 | 5 | 6 | 7 | 8 | 9 | 10 | 11 | 12 |
| 3431 | Городской округ город-герой Волгоград | г. Волгоград | строительство газопровода-ввода | ООО "Газпром газораспределение Волгоград" | 34-21-505-87596 | ул.Валуйская, д.70/3 | | | | июнь | 2022 |
| 3432 | Городской округ город-герой Волгоград | г. Волгоград | строительство газопровода-ввода | ООО "Газпром газораспределение Волгоград" | 34-24-505-65992 | ул.Васильковская, д.20 | | | | март | 2024 |
| 3433 | Городской округ город-герой Волгоград | г. Волгоград | строительство газопровода-ввода | ООО "Газпром газораспределение Волгоград" | 34-21-505-89456 | ул.Васильковская, д.32 | | | | февраль | 2022 |
| 3434 | Городской округ город-герой Волгоград | г. Волгоград | строительство газопровода-ввода | ООО "Газпром газораспределение Волгоград" | 34-25-505-57261 | ул.Васильковская, д.34 | | | | октябрь | 2025 |
| 3435 | Городской округ город-герой Волгоград | г. Волгоград | строительство газопровода-ввода | ООО "Газпром газораспределение Волгоград" | 34-21-505-80719 | ул.Васильковская, д.с кад.№ 34:34:030102:617 | | | | март | 2023 |
| 3436 | Городской округ город-герой Волгоград | г. Волгоград | строительство газопровода-ввода | ООО "Газпром газораспределение Волгоград" | 34-24-505-61048 | ул.Васильковская, д.с кад.№ 34:34:030102:637 | | | | январь | 2025 |
| 3437 | Городской округ город-герой Волгоград | г. Волгоград | строительство газопровода-ввода | ООО "Газпром газораспределение Волгоград" | 34-21-505-79768 | ул.Васильковская, д.48 | | | | август | 2022 |
| 3438 | Городской округ город-герой Волгоград | г. Волгоград | врезка на участке заявителя (нулевая врезка) | ООО "Газпром газораспределение Волгоград" | 34-22-505-77962 | ул.Васильковская, д.4б | | | | февраль | 2023 |
| 3439 | Городской округ город-герой Волгоград | г. Волгоград | строительство газопровода-ввода | ООО "Газпром газораспределение Волгоград" | 34-22-505-71019 | ул.Васильсурская, д.16 | | | | март | 2024 |
| 3440 | Городской округ город-герой Волгоград | г. Волгоград | строительство газопровода-ввода | ООО "Газпром газораспределение Волгоград" | 34-21-505-80656 | ул.Васильсурская, д.9 | | | | апрель | 2024 |
| 3441 | Городской округ город-герой Волгоград | г. Волгоград | строительство газопровода-ввода | ООО "Газпром газораспределение Волгоград" | 34-24-505-65872 | ул.Великолукская, д.1а | | | | январь | 2028 |

| № п/п | Муниципальное образование | Наименование населенного пункта | Мероприятия, необходимые для подключения или создания технической возможности подключения домовладений, за исключением домовладений, расположенных в границах территории садоводства | Наименование газораспределительной организации | Код объекта строительства | Адрес домовладения (домовладений), за исключением домовладения (домовладений), расположенного в границах территории садоводства, для которого реализуются мероприятия, необходимые для подключения (улица, номер домовладения) | Адрес домовладения (домовладений), за исключением домовладения (домовладений), расположенного в границах территории садоводства, для которого реализуются мероприятия, необходимые для создания технической возможности его подключения (улица, номер домовладения) | Общее количество домовладений, за исключением домовладений, расположенных в границах территории садоводства, для которых реализуются мероприятия, необходимые для подключения | Общее количество домовладений, за исключением домовладений, расположенных в границах территории садоводства, для которых реализуются мероприятия, необходимые для создания технической возможности их подключения | Срок догазификации | |
|---|---|---|---|---|---|---|---|---|---|---|---|
| | | | | | | | | | | месяц | год |
| 1 | 2 | 3 | 4 | 5 | 6 | 7 | 8 | 9 | 10 | 11 | 12 |
| 3442 | Городской округ город-герой Волгоград | г. Волгоград | строительство газопровода-ввода | ООО "Газпром газораспределение Волгоград" | 34-21-505-79807 | ул.Великолукская, д.33 | | | | июль | 2022 |
| 3443 | Городской округ город-герой Волгоград | г. Волгоград | строительство газопровода-ввода | ООО "Газпром газораспределение Волгоград" | 34-26-505-57260 | ул.Вербная, д.49 | | | | октябрь | 2026 |
| 3444 | Городской округ город-герой Волгоград | г. Волгоград | строительство газопровода-ввода | ООО "Газпром газораспределение Волгоград" | 34-24-505-65712 | ул.Верейская, д.13 | | | | декабрь | 2022 |
| 3445 | Городской округ город-герой Волгоград | г. Волгоград | строительство газопровода-ввода | ООО "Газпром газораспределение Волгоград" | 34-24-505-65711 | ул.Верейская, д.15 | | | | декабрь | 2022 |
| 3446 | Городской округ город-герой Волгоград | г. Волгоград | строительство газопровода-ввода | ООО "Газпром газораспределение Волгоград" | 34-22-505-78443 | ул.Верейская, д.30 | | | | декабрь | 2022 |
| 3447 | Городской округ город-герой Волгоград | г. Волгоград | строительство газопровода-ввода | ООО "Газпром газораспределение Волгоград" | 34-24-505-65710 | ул.Верейская, д.32 | | | | декабрь | 2022 |
| 3448 | Городской округ город-герой Волгоград | г. Волгоград | строительство газопровода-ввода | ООО "Газпром газораспределение Волгоград" | 34-22-505-91001 | ул.Верейская, д.с кад.№ 34:34:050022:582 | | | | сентябрь | 2023 |
| 3449 | Городской округ город-герой Волгоград | г. Волгоград | строительство газопровода-ввода | ООО "Газпром газораспределение Волгоград" | 34-24-505-70379 | ул.Верейская, д.37 | | | | июнь | 2024 |
| 3450 | Городской округ город-герой Волгоград | г. Волгоград | строительство газопровода-ввода | ООО "Газпром газораспределение Волгоград" | 34-21-505-81642 | ул.Верейская, д.38 | | | | октябрь | 2023 |
| 3451 | Городской округ город-герой Волгоград | г. Волгоград | строительство газопровода-ввода | ООО "Газпром газораспределение Волгоград" | 34-25-505-57259 | ул.Верейская, д.46а | | | | апрель | 2025 |
| 3452 | Городской округ город-герой Волгоград | г. Волгоград | строительство газопровода-ввода | ООО "Газпром газораспределение Волгоград" | 34-22-505-71014 | ул.Верейская, д.49 | | | | март | 2024 |

| № п/п | Муниципальное образование | Наименование населенного пункта | Мероприятия, необходимые для подключения или создания технической возможности подключения домовладений, за исключением домовладений, расположенных в границах территории садоводства | Наименование газораспределительной организации | Код объекта строительства | Адрес домовладения (домовладений), за исключением домовладения (домовладений), расположенного в границах территории садоводства, для которого реализуются мероприятия, необходимые для подключения (улица, номер домовладения) | Адрес домовладения (домовладений), за исключением домовладения (домовладений), расположенного в границах территории садоводства, для которого реализуются мероприятия, необходимые для создания технической возможности его подключения (улица, номер домовладения) | Общее количество домовладений, за исключением домовладений, расположенных в границах территории садоводства, для которых реализуются мероприятия, необходимые для подключения | Общее количество домовладений, за исключением домовладений, расположенных в границах территории садоводства, для которых реализуются мероприятия, необходимые для создания технической возможности их подключения | Срок догазификации | |
|---|---|---|---|---|---|---|---|---|---|---|---|
| | | | | | | | | | | месяц | год |
| 1 | 2 | 3 | 4 | 5 | 6 | 7 | 8 | 9 | 10 | 11 | 12 |
| 3453 | Городской округ город-герой Волгоград | г. Волгоград | строительство газопровода-ввода | ООО "Газпром газораспределение Волгоград" | 34-22-505-71061 | ул.Верейская, д.50 | | | | октябрь | 2028 |
| 3454 | Городской округ город-герой Волгоград | г. Волгоград | строительство газопровода-ввода | ООО "Газпром газораспределение Волгоград" | 34-24-505-61770 | ул.Верейская, д.52 | | | | март | 2028 |
| 3455 | Городской округ город-герой Волгоград | г. Волгоград | врезка на участке заявителя (нулевая врезка) | ООО "Газпром газораспределение Волгоград" | 34-24-505-61706 | ул.Верейская, д.7 | | | | декабрь | 2024 |
| 3456 | Городской округ город-герой Волгоград | г. Волгоград | врезка на участке заявителя (нулевая врезка) | ООО "Газпром газораспределение Волгоград" | 34-22-505-77969 | ул.Верхнебалканская, д.9 | | | | декабрь | 2022 |
| 3457 | Городской округ город-герой Волгоград | г. Волгоград | строительство газопровода-ввода | ООО "Газпром газораспределение Волгоград" | 34-22-505-91149 | ул.Верхоянская, д.29 | | | | октябрь | 2028 |
| 3458 | Городской округ город-герой Волгоград | г. Волгоград | врезка на участке заявителя (нулевая врезка) | ООО "Газпром газораспределение Волгоград" | 34-24-505-65807 | ул.Веселая, д.25А | | | | декабрь | 2023 |
| 3459 | Городской округ город-герой Волгоград | г. Волгоград | врезка на участке заявителя (нулевая врезка) | ООО "Газпром газораспределение Волгоград" | 34-24-505-65723 | ул.Веселая, д.26 | | | | январь | 2023 |
| 3460 | Городской округ город-герой Волгоград | г. Волгоград | строительство газопровода-ввода | ООО "Газпром газораспределение Волгоград" | 34-24-505-69438 | ул.Веселая, д.62 | | | | июнь | 2024 |
| 3461 | Городской округ город-герой Волгоград | г. Волгоград | строительство газопровода-ввода | ООО "Газпром газораспределение Волгоград" | 34-24-505-66201 | ул.Веселая, д.63 | | | | октябрь | 2024 |
| 3462 | Городской округ город-герой Волгоград | г. Волгоград | строительство газопровода-ввода | ООО "Газпром газораспределение Волгоград" | 34-21-505-81225 | ул.Вешенская, д.17 | | | | декабрь | 2023 |
| 3463 | Городской округ город-герой Волгоград | г. Волгоград | врезка на участке заявителя (нулевая врезка) | ООО "Газпром газораспределение Волгоград" | 34-22-505-74498 | ул.Вильнюсская, д.28 | | | | август | 2023 |

| № п/п | Муниципальное образование | Наименование населенного пункта | Мероприятия, необходимые для подключения или создания технической возможности подключения домовладений, за исключением домовладений, расположенных в границах территории садоводства | Наименование газораспределительной организации | Код объекта строительства | Адрес домовладения (домовладений), за исключением домовладения (домовладений), расположенного в границах территории садоводства, для которого реализуются мероприятия, необходимые для подключения (улица, номер домовладения) | Адрес домовладения (домовладений), за исключением домовладения (домовладений), расположенного в границах территории садоводства, для которого реализуются мероприятия, необходимые для создания технической возможности его подключения (улица, номер домовладения) | Общее количество домовладений, за исключением домовладений, расположенных в границах территории садоводства, для которых реализуются мероприятия, необходимые для подключения | Общее количество домовладений, за исключением домовладений, расположенных в границах территории садоводства, для которых реализуются мероприятия, необходимые для создания технической возможности их подключения | Срок догазификации | |
|---|---|---|---|---|---|---|---|---|---|---|---|
| | | | | | | | | | | месяц | год |
| 1 | 2 | 3 | 4 | 5 | 6 | 7 | 8 | 9 | 10 | 11 | 12 |
| 3464 | Городской округ город-герой Волгоград | г. Волгоград | строительство газопровода-ввода | ООО "Газпром газораспределение Волгоград" | 34-24-505-66246 | ул.Вильнюсская, д.31а | | | | ноябрь | 2024 |
| 3465 | Городской округ город-герой Волгоград | г. Волгоград | строительство газопровода-ввода | ООО "Газпром газораспределение Волгоград" | 34-21-505-82131 | ул.Винницкая, д.26б | | | | август | 2023 |
| 3466 | Городской округ город-герой Волгоград | г. Волгоград | строительство газопровода-ввода | ООО "Газпром газораспределение Волгоград" | 34-21-505-80712 | ул.Владимирская, д.10б | | | | март | 2023 |
| 3467 | Городской округ город-герой Волгоград | г. Волгоград | строительство газопровода-ввода | ООО "Газпром газораспределение Волгоград" | 34-22-505-71040 | ул.Внешняя, д.28 | | | | ноябрь | 2024 |
| 3468 | Городской округ город-герой Волгоград | г. Волгоград | строительство газопровода-ввода | ООО "Газпром газораспределение Волгоград" | 34-24-505-61076 | ул.Водная, д.62 | | | | февраль | 2025 |
| 3469 | Городской округ город-герой Волгоград | г. Волгоград | строительство газопровода-ввода | ООО "Газпром газораспределение Волгоград" | 34-24-505-61077 | ул.Водная, д.68 | | | | февраль | 2025 |
| 3470 | Городской округ город-герой Волгоград | г. Волгоград | строительство газопровода-ввода | ООО "Газпром газораспределение Волгоград" | 34-24-505-61806 | ул.Водная, д.82 | | | | март | 2028 |
| 3471 | Городской округ город-герой Волгоград | г. Волгоград | строительство газопровода-ввода | ООО "Газпром газораспределение Волгоград" | 34-24-505-66114 | ул.Водопадная, д.5 | | | | июнь | 2024 |
| 3472 | Городской округ город-герой Волгоград | г. Волгоград | строительство газопровода-ввода | ООО "Газпром газораспределение Волгоград" | 34-22-505-78010 | ул.Водопроводная, д.28 | | | | октябрь | 2022 |
| 3473 | Городской округ город-герой Волгоград | г. Волгоград | врезка на участке заявителя (нулевая врезка) | ООО "Газпром газораспределение Волгоград" | 34-22-505-77982 | ул.Водопроводная, д.29 | | | | декабрь | 2022 |
| 3474 | Городской округ город-герой Волгоград | г. Волгоград | строительство газопровода-ввода | ООО "Газпром газораспределение Волгоград" | 34-21-505-80665 | ул.Водопроводная, д.30 | | | | апрель | 2023 |

| № п/п | Муниципальное образование | Наименование населенного пункта | Мероприятия, необходимые для подключения или создания технической возможности подключения домовладений, за исключением домовладений, расположенных в границах территории садоводства | Наименование газораспределительной организации | Код объекта строительства | Адрес домовладения (домовладений), за исключением домовладения (домовладений), расположенного в границах территории садоводства, для которого реализуются мероприятия, необходимые для подключения (улица, номер домовладения) | Адрес домовладения (домовладений), за исключением домовладения (домовладений), расположенного в границах территории садоводства, для которого реализуются мероприятия, необходимые для создания технической возможности его подключения (улица, номер домовладения) | Общее количество домовладений, за исключением домовладений, расположенных в границах территории садоводства, для которых реализуются мероприятия, необходимые для подключения | Общее количество домовладений, за исключением домовладений, расположенных в границах территории садоводства, для которых реализуются мероприятия, необходимые для создания технической возможности их подключения | Срок догазификации | |
|---|---|---|---|---|---|---|---|---|---|---|---|
| | | | | | | | | | | месяц | год |
| 1 | 2 | 3 | 4 | 5 | 6 | 7 | 8 | 9 | 10 | 11 | 12 |
| 3475 | Городской округ город-герой Волгоград | г. Волгоград | строительство газопровода-ввода | ООО "Газпром газораспределение Волгоград" | 34-21-505-87818 | ул.Водопроводная, д.32 | | | | январь | 2022 |
| 3476 | Городской округ город-герой Волгоград | г. Волгоград | строительство газопровода-ввода | ООО "Газпром газораспределение Волгоград" | 34-22-505-78823 | ул.Военный городок-22, д.12 | | | | октябрь | 2023 |
| 3477 | Городской округ город-герой Волгоград | г. Волгоград | строительство газопровода-ввода | ООО "Газпром газораспределение Волгоград" | 34-22-505-75484 | ул.Военный городок-22, д.13 | | | | октябрь | 2023 |
| 3478 | Городской округ город-герой Волгоград | г. Волгоград | врезка на участке заявителя (нулевая врезка) | ООО "Газпром газораспределение Волгоград" | 34-25-505-58284 | ул.Военный городок-22, д.3 | | | | июль | 2028 |
| 3479 | Городской округ город-герой Волгоград | г. Волгоград | строительство газопровода-ввода | ООО "Газпром газораспределение Волгоград" | 34-22-505-74270 | ул.Вокзальная, д.49 | | | | март | 2024 |
| 3480 | Городской округ город-герой Волгоград | г. Волгоград | строительство газопровода-ввода | ООО "Газпром газораспределение Волгоград" | 34-22-505-72532 | ул.Вокзальная, д.49а | | | | март | 2024 |
| 3481 | Городской округ город-герой Волгоград | г. Волгоград | строительство газопровода-ввода | ООО "Газпром газораспределение Волгоград" | 34-22-505-74354 | ул.Вокзальная, д.74б | | | | апрель | 2022 |
| 3482 | Городской округ город-герой Волгоград | г. Волгоград | врезка на участке заявителя (нулевая врезка) | ООО "Газпром газораспределение Волгоград" | 34-24-505-68420 | ул.Волгоградская, д.28 | | | | декабрь | 2022 |
| 3483 | Городской округ город-герой Волгоград | г. Волгоград | строительство газопровода-ввода | ООО "Газпром газораспределение Волгоград" | 34-22-505-77975 | ул.Волгоградская, д.50 | | | | май | 2022 |
| 3484 | Городской округ город-герой Волгоград | г. Волгоград | строительство газопровода-ввода | ООО "Газпром газораспределение Волгоград" | 34-24-505-62123 | ул.Волгоградская, д.5б | | | | ноябрь | 2024 |
| 3485 | Городской округ город-герой Волгоград | г. Волгоград | врезка на участке заявителя (нулевая врезка) | ООО "Газпром газораспределение Волгоград" | 34-22-505-72514 | ул.Волгоградская, д.94 | | | | март | 2024 |

| № п/п | Муниципальное образование | Наименование населенного пункта | Мероприятия, необходимые для подключения или создания технической возможности подключения домовладений, за исключением домовладений, расположенных в границах территории садоводства | Наименование газораспределительной организации | Код объекта строительства | Адрес домовладения (домовладений), за исключением домовладения (домовладений), расположенного в границах территории садоводства, для которого реализуются мероприятия, необходимые для подключения (улица, номер домовладения) | Адрес домовладения (домовладений), за исключением домовладения (домовладений), расположенного в границах территории садоводства, для которого реализуются мероприятия, необходимые для создания технической возможности его подключения (улица, номер домовладения) | Общее количество домовладений, за исключением домовладений, расположенных в границах территории садоводства, для которых реализуются мероприятия, необходимые для подключения | Общее количество домовладений, за исключением домовладений, расположенных в границах территории садоводства, для которых реализуются мероприятия, необходимые для создания технической возможности их подключения | Срок догазификации | |
|---|---|---|---|---|---|---|---|---|---|---|---|
| | | | | | | | | | | месяц | год |
| 1 | 2 | 3 | 4 | 5 | 6 | 7 | 8 | 9 | 10 | 11 | 12 |
| 3486 | Городской округ город-герой Волгоград | г. Волгоград | строительство газопровода-ввода | ООО "Газпром газораспределение Волгоград" | 34-24-505-69397 | ул.Волнистая, д.11 | | | | декабрь | 2024 |
| 3487 | Городской округ город-герой Волгоград | г. Волгоград | строительство газопровода-ввода | ООО "Газпром газораспределение Волгоград" | 34-21-505-82992 | ул.Волнистая, д.12 | | | | февраль | 2022 |
| 3488 | Городской округ город-герой Волгоград | г. Волгоград | строительство газопровода-ввода | ООО "Газпром газораспределение Волгоград" | 34-24-505-62127 | ул.Волнистая, д.16 | | | | ноябрь | 2024 |
| 3489 | Городской округ город-герой Волгоград | г. Волгоград | строительство газопровода-ввода | ООО "Газпром газораспределение Волгоград" | 34-21-505-82044 | ул.Волнистая, д.с кад.№ 34:34:060004:4944 | | | | август | 2023 |
| 3490 | Городской округ город-герой Волгоград | г. Волгоград | врезка на участке заявителя (нулевая врезка) | ООО "Газпром газораспределение Волгоград" | 34-22-505-78467 | ул.Волочаевская, д.11 | | | | февраль | 2023 |
| 3491 | Городской округ город-герой Волгоград | г. Волгоград | врезка на участке заявителя (нулевая врезка) | ООО "Газпром газораспределение Волгоград" | 34-21-505-87939 | ул.Волочаевская, д.13 | | | | май | 2022 |
| 3492 | Городской округ город-герой Волгоград | г. Волгоград | строительство газопровода-ввода | ООО "Газпром газораспределение Волгоград" | 34-24-505-65945 | ул.Волочаевская, д.2 | | | | март | 2024 |
| 3493 | Городской округ город-герой Волгоград | г. Волгоград | строительство газопровода-ввода | ООО "Газпром газораспределение Волгоград" | 34-22-505-91006 | ул.Волочаевская, д.25 | | | | март | 2025 |
| 3494 | Городской округ город-герой Волгоград | г. Волгоград | врезка на участке заявителя (нулевая врезка) | ООО "Газпром газораспределение Волгоград" | 34-21-505-87924 | ул.Волочаевская, д.25а | | | | май | 2022 |
| 3495 | Городской округ город-герой Волгоград | г. Волгоград | врезка на участке заявителя (нулевая врезка) | ООО "Газпром газораспределение Волгоград" | 34-21-505-83231 | ул.Волочаевская, д.26 | | | | январь | 2022 |
| 3496 | Городской округ город-герой Волгоград | г. Волгоград | строительство газопровода-ввода | ООО "Газпром газораспределение Волгоград" | 34-24-505-66207 | ул.Волочаевская, д.37 | | | | октябрь | 2024 |

| № п/п | Муниципальное образование | Наименование населенного пункта | Мероприятия, необходимые для подключения или создания технической возможности подключения домовладений, за исключением домовладений, расположенных в границах территории садоводства | Наименование газораспределительной организации | Код объекта строительства | Адрес домовладения (домовладений), за исключением домовладения (домовладений), расположенного в границах территории садоводства, для которого реализуются мероприятия, необходимые для подключения (улица, номер домовладения) | Адрес домовладения (домовладений), за исключением домовладения (домовладений), расположенного в границах территории садоводства, для которого реализуются мероприятия, необходимые для создания технической возможности его подключения (улица, номер домовладения) | Общее количество домовладений, за исключением домовладений, расположенных в границах территории садоводства, для которых реализуются мероприятия, необходимые для подключения | Общее количество домовладений, за исключением домовладений, расположенных в границах территории садоводства, для которых реализуются мероприятия, необходимые для создания технической возможности их подключения | Срок догазификации | |
|---|---|---|---|---|---|---|---|---|---|---|---|
| | | | | | | | | | | месяц | год |
| 1 | 2 | 3 | 4 | 5 | 6 | 7 | 8 | 9 | 10 | 11 | 12 |
| 3497 | Городской округ город-герой Волгоград | г. Волгоград | врезка на участке заявителя (нулевая врезка) | ООО "Газпром газораспределение Волгоград" | 34-22-505-76434 | ул.Волочаевская, д.3а | | | | февраль | 2022 |
| 3498 | Городской округ город-герой Волгоград | г. Волгоград | строительство газопровода-ввода | ООО "Газпром газораспределение Волгоград" | 34-22-505-71103 | ул.Волочаевская, д.50а | | | | май | 2024 |
| 3499 | Городской округ город-герой Волгоград | г. Волгоград | строительство газопровода-ввода | ООО "Газпром газораспределение Волгоград" | 34-21-505-81240 | ул.Волочаевская, д.51 | | | | декабрь | 2023 |
| 3500 | Городской округ город-герой Волгоград | г. Волгоград | строительство газопровода-ввода | ООО "Газпром газораспределение Волгоград" | 34-24-505-61052 | ул.Волочаевская, д.57 | | | | март | 2025 |
| 3501 | Городской округ город-герой Волгоград | г. Волгоград | строительство газопровода-ввода | ООО "Газпром газораспределение Волгоград" | 34-24-505-69387 | ул.Волочаевская, д.62 | | | | декабрь | 2024 |
| 3502 | Городской округ город-герой Волгоград | г. Волгоград | строительство газопровода-ввода | ООО "Газпром газораспределение Волгоград" | 34-25-505-58166 | ул.Волынская, д.11 | | | | декабрь | 2025 |
| 3503 | Городской округ город-герой Волгоград | г. Волгоград | строительство газопровода-ввода | ООО "Газпром газораспределение Волгоград" | 34-21-505-81264 | ул.Вольская, д.23 | | | | декабрь | 2023 |
| 3504 | Городской округ город-герой Волгоград | г. Волгоград | строительство газопровода-ввода | ООО "Газпром газораспределение Волгоград" | 34-21-505-82743 | ул.Воронежская, д.10/1 | | | | июнь | 2022 |
| 3505 | Городской округ город-герой Волгоград | г. Волгоград | строительство газопровода-ввода | ООО "Газпром газораспределение Волгоград" | 34-21-505-80737 | ул.Воропоновская, д.8а | | | | октябрь | 2028 |
| 3506 | Городской округ город-герой Волгоград | г. Волгоград | врезка на участке заявителя (нулевая врезка) | ООО "Газпром газораспределение Волгоград" | 34-22-505-78423 | ул.Восстания, д.21 | | | | май | 2023 |
| 3507 | Городской округ город-герой Волгоград | г. Волгоград | врезка на участке заявителя (нулевая врезка) | ООО "Газпром газораспределение Волгоград" | 34-24-505-66133 | ул.Восстания, д.32 | | | | июль | 2024 |

| № п/п | Муниципальное образование | Наименование населенного пункта | Мероприятия, необходимые для подключения или создания технической возможности подключения домовладений, за исключением домовладений, расположенных в границах территории садоводства | Наименование газораспределительной организации | Код объекта строительства | Адрес домовладения (домовладений), за исключением домовладения (домовладений), расположенного в границах территории садоводства, для которого реализуются мероприятия, необходимые для подключения (улица, номер домовладения) | Адрес домовладения (домовладений), за исключением домовладения (домовладений), расположенного в границах территории садоводства, для которого реализуются мероприятия, необходимые для создания технической возможности его подключения (улица, номер домовладения) | Общее количество домовладений, за исключением домовладений, расположенных в границах территории садоводства, для которых реализуются мероприятия, необходимые для подключения | Общее количество домовладений, за исключением домовладений, расположенных в границах территории садоводства, для которых реализуются мероприятия, необходимые для создания технической возможности их подключения | Срок догазификации | |
|---|---|---|---|---|---|---|---|---|---|---|---|
| | | | | | | | | | | месяц | год |
| 1 | 2 | 3 | 4 | 5 | 6 | 7 | 8 | 9 | 10 | 11 | 12 |
| 3508 | Городской округ город-герой Волгоград | г. Волгоград | врезка на участке заявителя (нулевая врезка) | ООО "Газпром газораспределение Волгоград" | 34-24-505-66299 | ул.Восточная, д.20 | | | | июль | 2028 |
| 3509 | Городской округ город-герой Волгоград | г. Волгоград | врезка на участке заявителя (нулевая врезка) | ООО "Газпром газораспределение Волгоград" | 34-22-505-74326 | ул.Восточная, д.22а | | | | октябрь | 2022 |
| 3510 | Городской округ город-герой Волгоград | г. Волгоград | строительство газопровода-ввода | ООО "Газпром газораспределение Волгоград" | 34-25-505-57258 | ул.Восточная, д.3 | | | | октябрь | 2025 |
| 3511 | Городской округ город-герой Волгоград | г. Волгоград | врезка на участке заявителя (нулевая врезка) | ООО "Газпром газораспределение Волгоград" | 34-24-505-66163 | ул.Восточная, д.34 | | | | август | 2024 |
| 3512 | Городской округ город-герой Волгоград | г. Волгоград | врезка на участке заявителя (нулевая врезка) | ООО "Газпром газораспределение Волгоград" | 34-22-505-78744 | ул.Высоковольтная, д.19 | | | | январь | 2023 |
| 3513 | Городской округ город-герой Волгоград | г. Волгоград | врезка на участке заявителя (нулевая врезка) | ООО "Газпром газораспределение Волгоград" | 34-22-505-74257 | ул.Высоковольтная, д.28 | | | | декабрь | 2022 |
| 3514 | Городской округ город-герой Волгоград | г. Волгоград | врезка на участке заявителя (нулевая врезка) | ООО "Газпром газораспределение Волгоград" | 34-25-505-58202 | ул.Высоковольтная, д.39 | | | | июль | 2028 |
| 3515 | Городской округ город-герой Волгоград | г. Волгоград | строительство газопровода-ввода | ООО "Газпром газораспределение Волгоград" | 34-21-505-82057 | ул.Вяземская, д.82 | | | | июль | 2023 |
| 3516 | Городской округ город-герой Волгоград | г. Волгоград | врезка на участке заявителя (нулевая врезка) | ООО "Газпром газораспределение Волгоград" | 34-22-505-72413 | ул.Вязовая, д.18 | | | | март | 2024 |
| 3517 | Городской округ город-герой Волгоград | г. Волгоград | строительство газопровода-ввода | ООО "Газпром газораспределение Волгоград" | 34-22-505-75493 | ул.Гатчинская, д.38 | | | | август | 2022 |
| 3518 | Городской округ город-герой Волгоград | г. Волгоград | врезка на участке заявителя (нулевая врезка) | ООО "Газпром газораспределение Волгоград" | 34-23-505-70061 | ул.Географическая, д.2 | | | | октябрь | 2023 |

| № п/п | Муниципальное образование | Наименование населенного пункта | Мероприятия, необходимые для подключения или создания технической возможности подключения домовладений, за исключением домовладений, расположенных в границах территории садоводства | Наименование газораспределительной организации | Код объекта строительства | Адрес домовладения (домовладений), за исключением домовладения (домовладений), расположенного в границах территории садоводства, для которого реализуются мероприятия, необходимые для подключения (улица, номер домовладения) | Адрес домовладения (домовладений), за исключением домовладения (домовладений), расположенного в границах территории садоводства, для которого реализуются мероприятия, необходимые для создания технической возможности его подключения (улица, номер домовладения) | Общее количество домовладений, за исключением домовладений, расположенных в границах территории садоводства, для которых реализуются мероприятия, необходимые для подключения | Общее количество домовладений, за исключением домовладений, расположенных в границах территории садоводства, для которых реализуются мероприятия, необходимые для создания технической возможности их подключения | Срок догазификации | |
|---|---|---|---|---|---|---|---|---|---|---|---|
| | | | | | | | | | | месяц | год |
| 1 | 2 | 3 | 4 | 5 | 6 | 7 | 8 | 9 | 10 | 11 | 12 |
| 3519 | Городской округ город-герой Волгоград | г. Волгоград | строительство газопровода-ввода | ООО "Газпром газораспределение Волгоград" | 34-24-505-61767 | ул.Географическая, д.с кад.№ 34:34:030009:862 | | | | март | 2028 |
| 3520 | Городской округ город-герой Волгоград | г. Волгоград | строительство газопровода-ввода | ООО "Газпром газораспределение Волгоград" | 34-21-505-82064 | ул.Героев Малой Земли, д.30 | | | | июнь | 2023 |
| 3521 | Городской округ город-герой Волгоград | г. Волгоград | строительство газопровода-ввода | ООО "Газпром газораспределение Волгоград" | 34-24-505-66092 | ул.Героев Тулы, д.106 | | | | июнь | 2024 |
| 3522 | Городской округ город-герой Волгоград | г. Волгоград | строительство газопровода-ввода | ООО "Газпром газораспределение Волгоград" | 34-24-505-61014 | ул.Героев Тулы, д.106а | | | | март | 2025 |
| 3523 | Городской округ город-герой Волгоград | г. Волгоград | строительство газопровода-ввода | ООО "Газпром газораспределение Волгоград" | 34-25-505-57257 | ул.Героев Тулы, д.108а | | | | июнь | 2025 |
| 3524 | Городской округ город-герой Волгоград | г. Волгоград | врезка на участке заявителя (нулевая врезка) | ООО "Газпром газораспределение Волгоград" | 34-22-505-74575 | ул.Героев Тулы, д.110 | | | | декабрь | 2022 |
| 3525 | Городской округ город-герой Волгоград | г. Волгоград | строительство газопровода-ввода | ООО "Газпром газораспределение Волгоград" | 34-24-505-69455 | ул.Героев Тулы, д.118 | | | | сентябрь | 2024 |
| 3526 | Городской округ город-герой Волгоград | г. Волгоград | строительство газопровода-ввода | ООО "Газпром газораспределение Волгоград" | 34-25-505-58321 | ул.Героев Тулы, д.120 | | | | май | 2025 |
| 3527 | Городской округ город-герой Волгоград | г. Волгоград | строительство газопровода-ввода | ООО "Газпром газораспределение Волгоград" | 34-25-505-58342 | ул.Героев Тулы, д.125 | | | | май | 2025 |
| 3528 | Городской округ город-герой Волгоград | г. Волгоград | строительство газопровода-ввода | ООО "Газпром газораспределение Волгоград" | 34-21-505-82738 | ул.Героев Тулы, д.126 | | | | май | 2022 |
| 3529 | Городской округ город-герой Волгоград | г. Волгоград | строительство газопровода-ввода | ООО "Газпром газораспределение Волгоград" | 34-25-505-58048 | ул.Героев Тулы, д.128 | | | | август | 2025 |

| № п/п | Муниципальное образование | Наименование населенного пункта | Мероприятия, необходимые для подключения или создания технической возможности подключения домовладений, за исключением домовладений, расположенных в границах территории садоводства | Наименование газораспределительной организации | Код объекта строительства | Адрес домовладения (домовладений), за исключением домовладения (домовладений), расположенного в границах территории садоводства, для которого реализуются мероприятия, необходимые для подключения (улица, номер домовладения) | Адрес домовладения (домовладений), за исключением домовладения (домовладений), расположенного в границах территории садоводства, для которого реализуются мероприятия, необходимые для создания технической возможности его подключения (улица, номер домовладения) | Общее количество домовладений, за исключением домовладений, расположенных в границах территории садоводства, для которых реализуются мероприятия, необходимые для подключения | Общее количество домовладений, за исключением домовладений, расположенных в границах территории садоводства, для которых реализуются мероприятия, необходимые для создания технической возможности их подключения | Срок догазификации | |
|---|---|---|---|---|---|---|---|---|---|---|---|
| | | | | | | | | | | месяц | год |
| 1 | 2 | 3 | 4 | 5 | 6 | 7 | 8 | 9 | 10 | 11 | 12 |
| 3530 | Городской округ город-герой Волгоград | г. Волгоград | строительство газопровода-ввода | ООО "Газпром газораспределение Волгоград" | 34-25-505-57968 | ул.Героев Тулы, д.130 | | | | октябрь | 2025 |
| 3531 | Городской округ город-герой Волгоград | г. Волгоград | строительство газопровода-ввода | ООО "Газпром газораспределение Волгоград" | 34-21-505-79861 | ул.Героев Тулы, д.134 | | | | август | 2022 |
| 3532 | Городской округ город-герой Волгоград | г. Волгоград | строительство газопровода-ввода | ООО "Газпром газораспределение Волгоград" | 34-25-505-58279 | ул.Героев Тулы, д.164 | | | | апрель | 2025 |
| 3533 | Городской округ город-герой Волгоград | г. Волгоград | строительство газопровода-ввода | ООО "Газпром газораспределение Волгоград" | 34-25-505-57971 | ул.Героев Тулы, д.166 | | | | сентябрь | 2025 |
| 3534 | Городской округ город-герой Волгоград | г. Волгоград | строительство газопровода-ввода | ООО "Газпром газораспределение Волгоград" | 34-21-505-81250 | ул.Героев Тулы, д.188 | | | | декабрь | 2023 |
| 3535 | Городской округ город-герой Волгоград | г. Волгоград | строительство газопровода-ввода | ООО "Газпром газораспределение Волгоград" | 34-24-505-70402 | ул.Героев Тулы, д.188/2 | | | | июнь | 2024 |
| 3536 | Городской округ город-герой Волгоград | г. Волгоград | строительство газопровода-ввода | ООО "Газпром газораспределение Волгоград" | 34-24-505-65965 | ул.Героев Тулы, д.194 | | | | март | 2024 |
| 3537 | Городской округ город-герой Волгоград | г. Волгоград | строительство газопровода-ввода | ООО "Газпром газораспределение Волгоград" | 34-21-505-80714 | ул.Героев Тулы, д.196 | | | | март | 2023 |
| 3538 | Городской округ город-герой Волгоград | г. Волгоград | врезка на участке заявителя (нулевая врезка) | ООО "Газпром газораспределение Волгоград" | 34-25-505-58281 | ул.Героев Тулы, д.20/24 | | | | май | 2028 |
| 3539 | Городской округ город-герой Волгоград | г. Волгоград | строительство газопровода-ввода | ООО "Газпром газораспределение Волгоград" | 34-24-505-69375 | ул.Героев Тулы, д.202 | | | | ноябрь | 2024 |
| 3540 | Городской округ город-герой Волгоград | г. Волгоград | строительство газопровода-ввода | ООО "Газпром газораспределение Волгоград" | 34-22-505-90830 | ул.Героев Тулы, д.206 | | | | июль | 2023 |

| № п/п | Муниципальное образование | Наименование населенного пункта | Мероприятия, необходимые для подключения или создания технической возможности подключения домовладений, за исключением домовладений, расположенных в границах территории садоводства | Наименование газораспределительной организации | Код объекта строительства | Адрес домовладения (домовладений), за исключением домовладения (домовладений), расположенного в границах территории садоводства, для которого реализуются мероприятия, необходимые для подключения (улица, номер домовладения) | Адрес домовладения (домовладений), за исключением домовладения (домовладений), расположенного в границах территории садоводства, для которого реализуются мероприятия, необходимые для создания технической возможности его подключения (улица, номер домовладения) | Общее количество домовладений, за исключением домовладений, расположенных в границах территории садоводства, для которых реализуются мероприятия, необходимые для подключения | Общее количество домовладений, за исключением домовладений, расположенных в границах территории садоводства, для которых реализуются мероприятия, необходимые для создания технической возможности их подключения | Срок догазификации | |
|---|---|---|---|---|---|---|---|---|---|---|---|
| | | | | | | | | | | месяц | год |
| 1 | 2 | 3 | 4 | 5 | 6 | 7 | 8 | 9 | 10 | 11 | 12 |
| 3541 | Городской округ город-герой Волгоград | г. Волгоград | строительство газопровода-ввода | ООО "Газпром газораспределение Волгоград" | 34-24-505-66100 | ул.Героев Тулы, д.208 | | | | июнь | 2024 |
| 3542 | Городской округ город-герой Волгоград | г. Волгоград | строительство газопровода-ввода | ООО "Газпром газораспределение Волгоград" | 34-24-505-62135 | ул.Героев Тулы, д.21/3 | | | | январь | 2028 |
| 3543 | Городской округ город-герой Волгоград | г. Волгоград | строительство газопровода-ввода | ООО "Газпром газораспределение Волгоград" | 34-25-505-58131 | ул.Героев Тулы, д.22 | | | | июнь | 2028 |
| 3544 | Городской округ город-герой Волгоград | г. Волгоград | строительство газопровода-ввода | ООО "Газпром газораспределение Волгоград" | 34-21-505-81204 | ул.Героев Тулы, д.222 | | | | январь | 2028 |
| 3545 | Городской округ город-герой Волгоград | г. Волгоград | врезка на участке заявителя (нулевая врезка) | ООО "Газпром газораспределение Волгоград" | 34-24-505-62067 | ул.Героев Тулы, д.23/13а | | | | сентябрь | 2024 |
| 3546 | Городской округ город-герой Волгоград | г. Волгоград | строительство газопровода-ввода | ООО "Газпром газораспределение Волгоград" | 34-26-505-58402 | ул.Героев Тулы, д.236 | | | | июнь | 2026 |
| 3547 | Городской округ город-герой Волгоград | г. Волгоград | строительство газопровода-ввода | ООО "Газпром газораспределение Волгоград" | 34-25-505-58135 | ул.Героев Тулы, д.238 | | | | август | 2025 |
| 3548 | Городской округ город-герой Волгоград | г. Волгоград | строительство газопровода-ввода | ООО "Газпром газораспределение Волгоград" | 34-24-505-61780 | ул.Героев Тулы, д.258а | | | | февраль | 2028 |
| 3549 | Городской округ город-герой Волгоград | г. Волгоград | строительство газопровода-ввода | ООО "Газпром газораспределение Волгоград" | 34-22-505-71090 | ул.Героев Тулы, д.262 | | | | январь | 2028 |
| 3550 | Городской округ город-герой Волгоград | г. Волгоград | строительство газопровода-ввода | ООО "Газпром газораспределение Волгоград" | 34-21-505-80771 | ул.Героев Тулы, д.264 | | | | декабрь | 2022 |
| 3551 | Городской округ город-герой Волгоград | г. Волгоград | строительство газопровода-ввода | ООО "Газпром газораспределение Волгоград" | 34-25-505-58312 | ул.Героев Тулы, д.264а | | | | февраль | 2028 |

| № п/п | Муниципальное образование | Наименование населенного пункта | Мероприятия, необходимые для подключения или создания технической возможности подключения домовладений, за исключением домовладений, расположенных в границах территории садоводства | Наименование газораспределительной организации | Код объекта строительства | Адрес домовладения (домовладений), за исключением домовладения (домовладений), расположенного в границах территории садоводства, для которого реализуются мероприятия, необходимые для подключения (улица, номер домовладения) | Адрес домовладения (домовладений), за исключением домовладения (домовладений), расположенного в границах территории садоводства, для которого реализуются мероприятия, необходимые для создания технической возможности его подключения (улица, номер домовладения) | Общее количество домовладений, за исключением домовладений, расположенных в границах территории садоводства, для которых реализуются мероприятия, необходимые для подключения | Общее количество домовладений, за исключением домовладений, расположенных в границах территории садоводства, для которых реализуются мероприятия, необходимые для создания технической возможности их подключения | Срок догазификации | |
|---|---|---|---|---|---|---|---|---|---|---|---|
| | | | | | | | | | | месяц | год |
| 1 | 2 | 3 | 4 | 5 | 6 | 7 | 8 | 9 | 10 | 11 | 12 |
| 3552 | Городской округ город-герой Волгоград | г. Волгоград | строительство газопровода-ввода | ООО "Газпром газораспределение Волгоград" | 34-24-505-65973 | ул.Героев Тулы, д.270 | | | | март | 2024 |
| 3553 | Городской округ город-герой Волгоград | г. Волгоград | строительство газопровода-ввода | ООО "Газпром газораспределение Волгоград" | 34-23-505-70421 | ул.Героев Тулы, д.290 | | | | апрель | 2024 |
| 3554 | Городской округ город-герой Волгоград | г. Волгоград | строительство газопровода-ввода | ООО "Газпром газораспределение Волгоград" | 34-21-505-81271 | ул.Героев Тулы, д.292 | | | | ноябрь | 2023 |
| 3555 | Городской округ город-герой Волгоград | г. Волгоград | строительство газопровода-ввода | ООО "Газпром газораспределение Волгоград" | 34-24-505-60934 | ул.Героев Тулы, д.35/3 | | | | февраль | 2028 |
| 3556 | Городской округ город-герой Волгоград | г. Волгоград | строительство газопровода-ввода | ООО "Газпром газораспределение Волгоград" | 34-25-505-58386 | ул.Героев Тулы, д.35/31 | | | | май | 2028 |
| 3557 | Городской округ город-герой Волгоград | г. Волгоград | строительство газопровода-ввода | ООО "Газпром газораспределение Волгоград" | 34-24-505-60943 | ул.Героев Тулы, д.35/32 | | | | март | 2028 |
| 3558 | Городской округ город-герой Волгоград | г. Волгоград | строительство газопровода-ввода | ООО "Газпром газораспределение Волгоград" | 34-25-505-58387 | ул.Героев Тулы, д.35/35 | | | | апрель | 2028 |
| 3559 | Городской округ город-герой Волгоград | г. Волгоград | строительство газопровода-ввода | ООО "Газпром газораспределение Волгоград" | 34-25-505-58323 | ул.Героев Тулы, д.35/43 | | | | ноябрь | 2028 |
| 3560 | Городской округ город-герой Волгоград | г. Волгоград | строительство газопровода-ввода | ООО "Газпром газораспределение Волгоград" | 34-24-505-60942 | ул.Героев Тулы, д.35/46 | | | | март | 2028 |
| 3561 | Городской округ город-герой Волгоград | г. Волгоград | строительство газопровода-ввода | ООО "Газпром газораспределение Волгоград" | 34-24-505-60938 | ул.Героев Тулы, д.35/49 | | | | март | 2028 |
| 3562 | Городской округ город-герой Волгоград | г. Волгоград | строительство газопровода-ввода | ООО "Газпром газораспределение Волгоград" | 34-25-505-60978 | ул.Героев Тулы, д.35/62 | | | | март | 2025 |

| № п/п | Муниципальное образование | Наименование населенного пункта | Мероприятия, необходимые для подключения или создания технической возможности подключения домовладений, за исключением домовладений, расположенных в границах территории садоводства | Наименование газораспределительной организации | Код объекта строительства | Адрес домовладения (домовладений), за исключением домовладения (домовладений), расположенного в границах территории садоводства, для которого реализуются мероприятия, необходимые для подключения (улица, номер домовладения) | Адрес домовладения (домовладений), за исключением домовладения (домовладений), расположенного в границах территории садоводства, для которого реализуются мероприятия, необходимые для создания технической возможности его подключения (улица, номер домовладения) | Общее количество домовладений, за исключением домовладений, расположенных в границах территории садоводства, для которых реализуются мероприятия, необходимые для подключения | Общее количество домовладений, за исключением домовладений, расположенных в границах территории садоводства, для которых реализуются мероприятия, необходимые для создания технической возможности их подключения | Срок догазификации | |
|---|---|---|---|---|---|---|---|---|---|---|---|
| | | | | | | | | | | месяц | год |
| 1 | 2 | 3 | 4 | 5 | 6 | 7 | 8 | 9 | 10 | 11 | 12 |
| 3563 | Городской округ город-герой Волгоград | г. Волгоград | строительство газопровода-ввода | ООО "Газпром газораспределение Волгоград" | 34-24-505-61090 | ул.Героев Тулы, д.35/64 | | | | январь | 2025 |
| 3564 | Городской округ город-герой Волгоград | г. Волгоград | строительство газопровода-ввода | ООО "Газпром газораспределение Волгоград" | 34-25-505-57256 | ул.Героев Тулы, д.35/79 | | | | январь | 2025 |
| 3565 | Городской округ город-герой Волгоград | г. Волгоград | строительство газопровода-ввода | ООО "Газпром газораспределение Волгоград" | 34-25-505-58385 | ул.Героев Тулы, д.35/90 | | | | апрель | 2025 |
| 3566 | Городской округ город-герой Волгоград | г. Волгоград | строительство газопровода-ввода | ООО "Газпром газораспределение Волгоград" | 34-25-505-58007 | ул.Героев Тулы, д.365 | | | | сентябрь | 2025 |
| 3567 | Городской округ город-герой Волгоград | г. Волгоград | врезка на участке заявителя (нулевая врезка) | ООО "Газпром газораспределение Волгоград" | 34-25-505-57973 | ул.Героев Тулы, д.38б | | | | июнь | 2028 |
| 3568 | Городской округ город-герой Волгоград | г. Волгоград | строительство газопровода-ввода | ООО "Газпром газораспределение Волгоград" | 34-26-505-58401 | ул.Героев Тулы, д.545 | | | | февраль | 2023 |
| 3569 | Городской округ город-герой Волгоград | г. Волгоград | строительство газопровода-ввода | ООО "Газпром газораспределение Волгоград" | 34-25-505-58218 | ул.Героев Тулы, д.5в | | | | апрель | 2025 |
| 3570 | Городской округ город-герой Волгоград | г. Волгоград | строительство газопровода-ввода | ООО "Газпром газораспределение Волгоград" | 34-25-505-57995 | ул.Героев Тулы, д.6/302 | | | | август | 2025 |
| 3571 | Городской округ город-герой Волгоград | г. Волгоград | строительство распределительного газопровода | ООО "Газпром газораспределение Волгоград" | 34-25-505-57255 | ул.Героев Тулы, д.6/308 | | | | сентябрь | 2025 |
| 3572 | Городской округ город-герой Волгоград | г. Волгоград | строительство распределительного газопровода | ООО "Газпром газораспределение Волгоград" | 34-25-505-57254 | ул.Героев Тулы, д.6/315а | | | | сентябрь | 2025 |
| 3573 | Городской округ город-герой Волгоград | г. Волгоград | строительство газопровода-ввода | ООО "Газпром газораспределение Волгоград" | 34-25-505-58307 | ул.Героев Тулы, д.63 | | | | февраль | 2028 |

| № п/п | Муниципальное образование | Наименование населенного пункта | Мероприятия, необходимые для подключения или создания технической возможности подключения домовладений, за исключением домовладений, расположенных в границах территории садоводства | Наименование газораспределительной организации | Код объекта строительства | Адрес домовладения (домовладений), за исключением домовладения (домовладений), расположенного в границах территории садоводства, для которого реализуются мероприятия, необходимые для подключения (улица, номер домовладения) | Адрес домовладения (домовладений), за исключением домовладения (домовладений), расположенного в границах территории садоводства, для которого реализуются мероприятия, необходимые для создания технической возможности его подключения (улица, номер домовладения) | Общее количество домовладений, за исключением домовладений, расположенных в границах территории садоводства, для которых реализуются мероприятия, необходимые для подключения | Общее количество домовладений, за исключением домовладений, расположенных в границах территории садоводства, для которых реализуются мероприятия, необходимые для создания технической возможности их подключения | Срок догазификации | |
|---|---|---|---|---|---|---|---|---|---|---|---|
| | | | | | | | | | | месяц | год |
| 1 | 2 | 3 | 4 | 5 | 6 | 7 | 8 | 9 | 10 | 11 | 12 |
| 3574 | Городской округ город-герой Волгоград | г. Волгоград | строительство газопровода-ввода | ООО "Газпром газораспределение Волгоград" | 34-25-505-58337 | ул.Героев Тулы, д.65 | | | | ноябрь | 2025 |
| 3575 | Городской округ город-герой Волгоград | г. Волгоград | строительство газопровода-ввода | ООО "Газпром газораспределение Волгоград" | 34-25-505-58296 | ул.Героев Тулы, д.70 | | | | январь | 2025 |
| 3576 | Городской округ город-герой Волгоград | г. Волгоград | строительство газопровода-ввода | ООО "Газпром газораспределение Волгоград" | 34-22-505-91150 | ул.Героев Тулы, д.93/31 | | | | сентябрь | 2023 |
| 3577 | Городской округ город-герой Волгоград | г. Волгоград | врезка на участке заявителя (нулевая врезка) | ООО "Газпром газораспределение Волгоград" | 34-24-505-65764 | ул.Героическая, д.1а | | | | июль | 2023 |
| 3578 | Городской округ город-герой Волгоград | г. Волгоград | строительство газопровода-ввода | ООО "Газпром газораспределение Волгоград" | 34-24-505-66169 | ул.Гжатский, д.13 | | | | август | 2024 |
| 3579 | Городской округ город-герой Волгоград | г. Волгоград | строительство газопровода-ввода | ООО "Газпром газораспределение Волгоград" | 34-21-505-87574 | ул.Глубинная, д.23 | | | | август | 2022 |
| 3580 | Городской округ город-герой Волгоград | г. Волгоград | строительство газопровода-ввода | ООО "Газпром газораспределение Волгоград" | 34-24-505-70380 | ул.Глубинная, д.27/1 | | | | июнь | 2024 |
| 3581 | Городской округ город-герой Волгоград | г. Волгоград | строительство газопровода-ввода | ООО "Газпром газораспределение Волгоград" | 34-24-505-70381 | ул.Глубинная, д.27/2 | | | | июнь | 2024 |
| 3582 | Городской округ город-герой Волгоград | г. Волгоград | врезка на участке заявителя (нулевая врезка) | ООО "Газпром газораспределение Волгоград" | 34-24-505-65709 | ул.Глубинная, д.28 | | | | июнь | 2025 |
| 3583 | Городской округ город-герой Волгоград | г. Волгоград | строительство газопровода-ввода | ООО "Газпром газораспределение Волгоград" | 34-21-505-87917 | ул.Глубинная, д.29 | | | | июль | 2022 |
| 3584 | Городской округ город-герой Волгоград | г. Волгоград | строительство газопровода-ввода | ООО "Газпром газораспределение Волгоград" | 34-21-505-87575 | ул.Глубинная, д.29а | | | | март | 2022 |

| № п/п | Муниципальное образование | Наименование населенного пункта | Мероприятия, необходимые для подключения или создания технической возможности подключения домовладений, за исключением домовладений, расположенных в границах территории садоводства | Наименование газораспределительной организации | Код объекта строительства | Адрес домовладения (домовладений), за исключением домовладения (домовладений), расположенного в границах территории садоводства, для которого реализуются мероприятия, необходимые для подключения (улица, номер домовладения) | Адрес домовладения (домовладений), за исключением домовладения (домовладений), расположенного в границах территории садоводства, для которого реализуются мероприятия, необходимые для создания технической возможности его подключения (улица, номер домовладения) | Общее количество домовладений, за исключением домовладений, расположенных в границах территории садоводства, для которых реализуются мероприятия, необходимые для подключения | Общее количество домовладений, за исключением домовладений, расположенных в границах территории садоводства, для которых реализуются мероприятия, необходимые для создания технической возможности их подключения | Срок догазификации | |
|---|---|---|---|---|---|---|---|---|---|---|---|
| | | | | | | | | | | месяц | год |
| 1 | 2 | 3 | 4 | 5 | 6 | 7 | 8 | 9 | 10 | 11 | 12 |
| 3585 | Городской округ город-герой Волгоград | г. Волгоград | врезка на участке заявителя (нулевая врезка) | ООО "Газпром газораспределение Волгоград" | 34-21-505-82976 | ул.Глубинная, д.31 | | | | июль | 2024 |
| 3586 | Городской округ город-герой Волгоград | г. Волгоград | врезка на участке заявителя (нулевая врезка) | ООО "Газпром газораспределение Волгоград" | 34-24-505-65749 | ул.Глубинная, д.4 | | | | май | 2023 |
| 3587 | Городской округ город-герой Волгоград | г. Волгоград | строительство газопровода-ввода | ООО "Газпром газораспределение Волгоград" | 34-21-505-87799 | ул.Глубинная, д.53 | | | | май | 2022 |
| 3588 | Городской округ город-герой Волгоград | г. Волгоград | строительство газопровода-ввода | ООО "Газпром газораспределение Волгоград" | 34-21-505-82048 | ул.Глубинная, д.63 | | | | июль | 2023 |
| 3589 | Городской округ город-герой Волгоград | г. Волгоград | строительство газопровода-ввода | ООО "Газпром газораспределение Волгоград" | 34-24-505-69403 | ул.Глубинная, д.76 | | | | декабрь | 2024 |
| 3590 | Городской округ город-герой Волгоград | г. Волгоград | строительство газопровода-ввода | ООО "Газпром газораспределение Волгоград" | 34-21-505-82658 | ул.Глубинная, д.87 | | | | июнь | 2022 |
| 3591 | Городской округ город-герой Волгоград | г. Волгоград | строительство газопровода-ввода | ООО "Газпром газораспределение Волгоград" | 34-21-505-80657 | ул.Глубинная, д.92 | | | | апрель | 2023 |
| 3592 | Городской округ город-герой Волгоград | г. Волгоград | строительство газопровода-ввода | ООО "Газпром газораспределение Волгоград" | 34-22-505-90832 | ул.Глубинная, д.Д 70 | | | | август | 2023 |
| 3593 | Городской округ город-герой Волгоград | г. Волгоград | строительство газопровода-ввода | ООО "Газпром газораспределение Волгоград" | 34-22-505-75495 | ул.Горная, д.12 | | | | август | 2022 |
| 3594 | Городской округ город-герой Волгоград | г. Волгоград | врезка на участке заявителя (нулевая врезка) | ООО "Газпром газораспределение Волгоград" | 34-24-505-68351 | ул.Горная, д.22 | | | | январь | 2022 |
| 3595 | Городской округ город-герой Волгоград | г. Волгоград | строительство газопровода-ввода | ООО "Газпром газораспределение Волгоград" | 34-21-505-81276 | ул.Горная, д.23 | | | | ноябрь | 2023 |

| № п/п | Муниципальное образование | Наименование населенного пункта | Мероприятия, необходимые для подключения или создания технической возможности подключения домовладений, за исключением домовладений, расположенных в границах территории садоводства | Наименование газораспределительной организации | Код объекта строительства | Адрес домовладения (домовладений), за исключением домовладения (домовладений), расположенного в границах территории садоводства, для которого реализуются мероприятия, необходимые для подключения (улица, номер домовладения) | Адрес домовладения (домовладений), за исключением домовладения (домовладений), расположенного в границах территории садоводства, для которого реализуются мероприятия, необходимые для создания технической возможности его подключения (улица, номер домовладения) | Общее количество домовладений, за исключением домовладений, расположенных в границах территории садоводства, для которых реализуются мероприятия, необходимые для подключения | Общее количество домовладений, за исключением домовладений, расположенных в границах территории садоводства, для которых реализуются мероприятия, необходимые для создания технической возможности их подключения | Срок догазификации | |
|---|---|---|---|---|---|---|---|---|---|---|---|
| | | | | | | | | | | месяц | год |
| 1 | 2 | 3 | 4 | 5 | 6 | 7 | 8 | 9 | 10 | 11 | 12 |
| 3596 | Городской округ город-герой Волгоград | г. Волгоград | врезка на участке заявителя (нулевая врезка) | ООО "Газпром газораспределение Волгоград" | 34-21-505-89444 | ул.Горная, д.24 | | | | март | 2022 |
| 3597 | Городской округ город-герой Волгоград | г. Волгоград | строительство газопровода-ввода | ООО "Газпром газораспределение Волгоград" | 34-22-505-76030 | ул.Городнянская, д.36 | | | | июнь | 2022 |
| 3598 | Городской округ город-герой Волгоград | г. Волгоград | строительство газопровода-ввода | ООО "Газпром газораспределение Волгоград" | 34-24-505-70390 | ул.Городнянская, д.40 | | | | май | 2024 |
| 3599 | Городской округ город-герой Волгоград | г. Волгоград | строительство газопровода-ввода | ООО "Газпром газораспределение Волгоград" | 34-21-505-81657 | ул.Горьковская, д.114 | | | | март | 2024 |
| 3600 | Городской округ город-герой Волгоград | г. Волгоград | строительство газопровода-ввода | ООО "Газпром газораспределение Волгоград" | 34-24-505-61825 | ул.Горьковская, д.116 | | | | август | 2028 |
| 3601 | Городской округ город-герой Волгоград | г. Волгоград | строительство газопровода-ввода | ООО "Газпром газораспределение Волгоград" | 34-24-505-61791 | ул.Горьковская, д.121 | | | | август | 2028 |
| 3602 | Городской округ город-герой Волгоград | г. Волгоград | строительство газопровода-ввода | ООО "Газпром газораспределение Волгоград" | 34-24-505-66185 | ул.Горьковская, д.127 | | | | сентябрь | 2024 |
| 3603 | Городской округ город-герой Волгоград | г. Волгоград | строительство газопровода-ввода | ООО "Газпром газораспределение Волгоград" | 34-21-505-88638 | ул.Гранатовая, д.14 | | | | апрель | 2023 |
| 3604 | Городской округ город-герой Волгоград | г. Волгоград | строительство газопровода-ввода | ООО "Газпром газораспределение Волгоград" | 34-21-505-88019 | ул.Гранатовая, д.2 | | | | сентябрь | 2022 |
| 3605 | Городской округ город-герой Волгоград | г. Волгоград | врезка на участке заявителя (нулевая врезка) | ООО "Газпром газораспределение Волгоград" | 34-24-505-65784 | ул.Гранатовая, д.23 | | | | октябрь | 2023 |
| 3606 | Городской округ город-герой Волгоград | г. Волгоград | строительство газопровода-ввода | ООО "Газпром газораспределение Волгоград" | 34-24-505-61004 | ул.Гранатовая, д.23б | | | | март | 2025 |

| № п/п | Муниципальное образование | Наименование населенного пункта | Мероприятия, необходимые для подключения или создания технической возможности подключения домовладений, за исключением домовладений, расположенных в границах территории садоводства | Наименование газораспределительной организации | Код объекта строительства | Адрес домовладения (домовладений), за исключением домовладения (домовладений), расположенного в границах территории садоводства, для которого реализуются мероприятия, необходимые для подключения (улица, номер домовладения) | Адрес домовладения (домовладений), за исключением домовладения (домовладений), расположенного в границах территории садоводства, для которого реализуются мероприятия, необходимые для создания технической возможности его подключения (улица, номер домовладения) | Общее количество домовладений, за исключением домовладений, расположенных в границах территории садоводства, для которых реализуются мероприятия, необходимые для подключения | Общее количество домовладений, за исключением домовладений, расположенных в границах территории садоводства, для которых реализуются мероприятия, необходимые для создания технической возможности их подключения | Срок догазификации | |
|---|---|---|---|---|---|---|---|---|---|---|---|
| | | | | | | | | | | месяц | год |
| 1 | 2 | 3 | 4 | 5 | 6 | 7 | 8 | 9 | 10 | 11 | 12 |
| 3607 | Городской округ город-герой Волгоград | г. Волгоград | строительство газопровода-ввода | ООО "Газпром газораспределение Волгоград" | 34-21-505-88634 | ул.Гранатовая, д.27 | | | | декабрь | 2022 |
| 3608 | Городской округ город-герой Волгоград | г. Волгоград | врезка на участке заявителя (нулевая врезка) | ООО "Газпром газораспределение Волгоград" | 34-24-505-65708 | ул.Гранатовая, д.32 | | | | декабрь | 2022 |
| 3609 | Городской округ город-герой Волгоград | г. Волгоград | врезка на участке заявителя (нулевая врезка) | ООО "Газпром газораспределение Волгоград" | 34-22-505-72431 | ул.Гранатовая, д.40 | | | | октябрь | 2023 |
| 3610 | Городской округ город-герой Волгоград | г. Волгоград | врезка на участке заявителя (нулевая врезка) | ООО "Газпром газораспределение Волгоград" | 34-22-505-78451 | ул.Гремячинская, д.22 | | | | февраль | 2023 |
| 3611 | Городской округ город-герой Волгоград | г. Волгоград | врезка на участке заявителя (нулевая врезка) | ООО "Газпром газораспределение Волгоград" | 34-22-505-72490 | ул.Гремячинская, д.24 | | | | май | 2023 |
| 3612 | Городской округ город-герой Волгоград | г. Волгоград | строительство газопровода-ввода | ООО "Газпром газораспределение Волгоград" | 34-23-505-70439 | ул.Гремячинская, д.53 | | | | апрель | 2024 |
| 3613 | Городской округ город-герой Волгоград | г. Волгоград | строительство газопровода-ввода | ООО "Газпром газораспределение Волгоград" | 34-21-505-87928 | ул.Гродненская, д.97а | | | | январь | 2022 |
| 3614 | Городской округ город-герой Волгоград | г. Волгоград | строительство газопровода-ввода | ООО "Газпром газораспределение Волгоград" | 34-24-505-69392 | ул.Грузинская, д.54 | | | | декабрь | 2024 |
| 3615 | Городской округ город-герой Волгоград | г. Волгоград | врезка на участке заявителя (нулевая врезка) | ООО "Газпром газораспределение Волгоград" | 34-22-505-78420 | ул.Гурзуфская, д.9 | | | | январь | 2023 |
| 3616 | Городской округ город-герой Волгоград | г. Волгоград | врезка на участке заявителя (нулевая врезка) | ООО "Газпром газораспределение Волгоград" | 34-22-505-75950 | ул.Дагестанская, д.108 | | | | апрель | 2022 |
| 3617 | Городской округ город-герой Волгоград | г. Волгоград | врезка на участке заявителя (нулевая врезка) | ООО "Газпром газораспределение Волгоград" | 34-22-505-75968 | ул.Дагестанская, д.123 | | | | апрель | 2022 |

| № п/п | Муниципальное образование | Наименование населенного пункта | Мероприятия, необходимые для подключения или создания технической возможности подключения домовладений, за исключением домовладений, расположенных в границах территории садоводства | Наименование газораспределительной организации | Код объекта строительства | Адрес домовладения (домовладений), за исключением домовладения (домовладений), расположенного в границах территории садоводства, для которого реализуются мероприятия, необходимые для подключения (улица, номер домовладения) | Адрес домовладения (домовладений), за исключением домовладения (домовладений), расположенного в границах территории садоводства, для которого реализуются мероприятия, необходимые для создания технической возможности его подключения (улица, номер домовладения) | Общее количество домовладений, за исключением домовладений, расположенных в границах территории садоводства, для которых реализуются мероприятия, необходимые для подключения | Общее количество домовладений, за исключением домовладений, расположенных в границах территории садоводства, для которых реализуются мероприятия, необходимые для создания технической возможности их подключения | Срок догазификации | |
|---|---|---|---|---|---|---|---|---|---|---|---|
| | | | | | | | | | | месяц | год |
| 1 | 2 | 3 | 4 | 5 | 6 | 7 | 8 | 9 | 10 | 11 | 12 |
| 3618 | Городской округ город-герой Волгоград | г. Волгоград | строительство газопровода-ввода | ООО "Газпром газораспределение Волгоград" | 34-25-505-58325 | ул.Дагестанская, д.137 | | | | ноябрь | 2025 |
| 3619 | Городской округ город-герой Волгоград | г. Волгоград | строительство газопровода-ввода | ООО "Газпром газораспределение Волгоград" | 34-22-505-91151 | ул.Дальневосточная, д.18 | | | | декабрь | 2023 |
| 3620 | Городской округ город-герой Волгоград | г. Волгоград | врезка на участке заявителя (нулевая врезка) | ООО "Газпром газораспределение Волгоград" | 34-24-505-65944 | ул.Дальневосточная, д.22 | | | | март | 2024 |
| 3621 | Городской округ город-герой Волгоград | г. Волгоград | строительство газопровода-ввода | ООО "Газпром газораспределение Волгоград" | 34-24-505-61060 | ул.Даманская, д.54 | | | | январь | 2025 |
| 3622 | Городской округ город-герой Волгоград | г. Волгоград | строительство газопровода-ввода | ООО "Газпром газораспределение Волгоград" | 34-24-505-61777 | ул.Дачная, д.20 | | | | март | 2028 |
| 3623 | Городской округ город-герой Волгоград | г. Волгоград | строительство газопровода-ввода | ООО "Газпром газораспределение Волгоград" | 34-25-505-57253 | ул.Дачная, д.30 | | | | декабрь | 2025 |
| 3624 | Городской округ город-герой Волгоград | г. Волгоград | строительство газопровода-ввода | ООО "Газпром газораспределение Волгоград" | 34-24-505-65774 | ул.Двинская, д.2 | | | | сентябрь | 2023 |
| 3625 | Городской округ город-герой Волгоград | г. Волгоград | строительство газопровода-ввода | ООО "Газпром газораспределение Волгоград" | 34-25-505-58324 | ул.Двуреченская, д.16б | | | | август | 2025 |
| 3626 | Городской округ город-герой Волгоград | г. Волгоград | строительство газопровода-ввода | ООО "Газпром газораспределение Волгоград" | 34-24-505-66346 | ул.Двуреченская, д.5 | | | | август | 2028 |
| 3627 | Городской округ город-герой Волгоград | г. Волгоград | врезка на участке заявителя (нулевая врезка) | ООО "Газпром газораспределение Волгоград" | 34-22-505-72430 | ул.Дебальцевская, д.3 | | | | ноябрь | 2023 |
| 3628 | Городской округ город-герой Волгоград | г. Волгоград | строительство газопровода-ввода | ООО "Газпром газораспределение Волгоград" | 34-21-505-79834 | ул.Девятая, д.1/3 | | | | июль | 2022 |

| № п/п | Муниципальное образование | Наименование населенного пункта | Мероприятия, необходимые для подключения или создания технической возможности подключения домовладений, за исключением домовладений, расположенных в границах территории садоводства | Наименование газораспределительной организации | Код объекта строительства | Адрес домовладения (домовладений), за исключением домовладения (домовладений), расположенного в границах территории садоводства, для которого реализуются мероприятия, необходимые для подключения (улица, номер домовладения) | Адрес домовладения (домовладений), за исключением домовладения (домовладений), расположенного в границах территории садоводства, для которого реализуются мероприятия, необходимые для создания технической возможности его подключения (улица, номер домовладения) | Общее количество домовладений, за исключением домовладений, расположенных в границах территории садоводства, для которых реализуются мероприятия, необходимые для подключения | Общее количество домовладений, за исключением домовладений, расположенных в границах территории садоводства, для которых реализуются мероприятия, необходимые для создания технической возможности их подключения | Срок догазификации | |
|---|---|---|---|---|---|---|---|---|---|---|---|
| | | | | | | | | | | месяц | год |
| 1 | 2 | 3 | 4 | 5 | 6 | 7 | 8 | 9 | 10 | 11 | 12 |
| 3629 | Городской округ город-герой Волгоград | г. Волгоград | врезка на участке заявителя (нулевая врезка) | ООО "Газпром газораспределение Волгоград" | 34-22-505-78805 | ул.Девятая, д.1г | | | | январь | 2028 |
| 3630 | Городской округ город-герой Волгоград | г. Волгоград | строительство газопровода-ввода | ООО "Газпром газораспределение Волгоград" | 34-24-505-61816 | ул.Девятая, д.3д | | | | февраль | 2028 |
| 3631 | Городской округ город-герой Волгоград | г. Волгоград | строительство газопровода-ввода | ООО "Газпром газораспределение Волгоград" | 34-21-505-81259 | ул.Девятая, д.5б | | | | декабрь | 2023 |
| 3632 | Городской округ город-герой Волгоград | г. Волгоград | строительство газопровода-ввода | ООО "Газпром газораспределение Волгоград" | 34-21-505-87884 | ул.Девятая, д.7/5 | | | | февраль | 2022 |
| 3633 | Городской округ город-герой Волгоград | г. Волгоград | строительство газопровода-ввода | ООО "Газпром газораспределение Волгоград" | 34-24-505-66071 | ул.Девятая, д.7д | | | | май | 2024 |
| 3634 | Городской округ город-герой Волгоград | г. Волгоград | строительство газопровода-ввода | ООО "Газпром газораспределение Волгоград" | 34-21-505-81650 | ул.Демидовская, д.36 | | | | август | 2023 |
| 3635 | Городской округ город-герой Волгоград | г. Волгоград | строительство газопровода-ввода | ООО "Газпром газораспределение Волгоград" | 34-25-505-57252 | ул.Демидовская, д.40 | | | | август | 2025 |
| 3636 | Городской округ город-герой Волгоград | г. Волгоград | строительство газопровода-ввода | ООО "Газпром газораспределение Волгоград" | 34-24-505-66345 | ул.Денисовская, д.26б | | | | август | 2028 |
| 3637 | Городской округ город-герой Волгоград | г. Волгоград | строительство газопровода-ввода | ООО "Газпром газораспределение Волгоград" | 34-24-505-61043 | ул.Дербентская, д.82 | | | | февраль | 2025 |
| 3638 | Городской округ город-герой Волгоград | г. Волгоград | строительство газопровода-ввода | ООО "Газпром газораспределение Волгоград" | 34-21-505-80705 | ул.Деснянская, д.12 | | | | сентябрь | 2023 |
| 3639 | Городской округ город-герой Волгоград | г. Волгоград | строительство газопровода-ввода | ООО "Газпром газораспределение Волгоград" | 34-24-505-70388 | ул.Деснянская, д.17 | | | | июнь | 2024 |

| № п/п | Муниципальное образование | Наименование населенного пункта | Мероприятия, необходимые для подключения или создания технической возможности подключения домовладений, за исключением домовладений, расположенных в границах территории садоводства | Наименование газораспределительной организации | Код объекта строительства | Адрес домовладения (домовладений), за исключением домовладения (домовладений), расположенного в границах территории садоводства, для которого реализуются мероприятия, необходимые для подключения (улица, номер домовладения) | Адрес домовладения (домовладений), за исключением домовладения (домовладений), расположенного в границах территории садоводства, для которого реализуются мероприятия, необходимые для создания технической возможности его подключения (улица, номер домовладения) | Общее количество домовладений, за исключением домовладений, расположенных в границах территории садоводства, для которых реализуются мероприятия, необходимые для подключения | Общее количество домовладений, за исключением домовладений, расположенных в границах территории садоводства, для которых реализуются мероприятия, необходимые для создания технической возможности их подключения | Срок догазификации | |
|---|---|---|---|---|---|---|---|---|---|---|---|
| | | | | | | | | | | месяц | год |
| 1 | 2 | 3 | 4 | 5 | 6 | 7 | 8 | 9 | 10 | 11 | 12 |
| 3640 | Городской округ город-герой Волгоград | г. Волгоград | строительство газопровода-ввода | ООО "Газпром газораспределение Волгоград" | 34-24-505-65952 | ул.Деснянская, д.23 | | | | март | 2024 |
| 3641 | Городской округ город-герой Волгоград | г. Волгоград | врезка на участке заявителя (нулевая врезка) | ООО "Газпром газораспределение Волгоград" | 34-24-505-69416 | ул.Деснянская, д.25 | | | | ноябрь | 2024 |
| 3642 | Городской округ город-герой Волгоград | г. Волгоград | строительство газопровода-ввода | ООО "Газпром газораспределение Волгоград" | 34-24-505-61786 | ул.Деснянская, д.8 | | | | март | 2028 |
| 3643 | Городской округ город-герой Волгоград | г. Волгоград | строительство газопровода-ввода | ООО "Газпром газораспределение Волгоград" | 34-22-505-71018 | ул.Деснянская, д.9 | | | | апрель | 2024 |
| 3644 | Городской округ город-герой Волгоград | г. Волгоград | строительство газопровода-ввода | ООО "Газпром газораспределение Волгоград" | 34-24-505-62113 | ул.Деснянская, д.9а | | | | декабрь | 2024 |
| 3645 | Городской округ город-герой Волгоград | г. Волгоград | строительство газопровода-ввода | ООО "Газпром газораспределение Волгоград" | 34-21-505-82053 | ул.Детская, д.4а | | | | июль | 2023 |
| 3646 | Городской округ город-герой Волгоград | г. Волгоград | строительство газопровода-ввода | ООО "Газпром газораспределение Волгоград" | 34-21-505-81597 | ул.Джаныбековская, д.11 | | | | октябрь | 2023 |
| 3647 | Городской округ город-герой Волгоград | г. Волгоград | строительство газопровода-ввода | ООО "Газпром газораспределение Волгоград" | 34-21-505-81659 | ул.Джаныбековская, д.36 | | | | октябрь | 2023 |
| 3648 | Городской округ город-герой Волгоград | г. Волгоград | строительство газопровода-ввода | ООО "Газпром газораспределение Волгоград" | 34-22-505-75956 | ул.Дивногорская, д.26б | | | | апрель | 2022 |
| 3649 | Городской округ город-герой Волгоград | г. Волгоград | врезка на участке заявителя (нулевая врезка) | ООО "Газпром газораспределение Волгоград" | 34-22-505-78748 | ул.Днепростроевская, д.34 | | | | февраль | 2023 |
| 3650 | Городской округ город-герой Волгоград | г. Волгоград | строительство газопровода-ввода | ООО "Газпром газораспределение Волгоград" | 34-24-505-61029 | ул.Днепростроевская, д.40 | | | | март | 2025 |

| № п/п | Муниципальное образование | Наименование населенного пункта | Мероприятия, необходимые для подключения или создания технической возможности подключения домовладений, за исключением домовладений, расположенных в границах территории садоводства | Наименование газораспределительной организации | Код объекта строительства | Адрес домовладения (домовладений), за исключением домовладения (домовладений), расположенного в границах территории садоводства, для которого реализуются мероприятия, необходимые для подключения (улица, номер домовладения) | Адрес домовладения (домовладений), за исключением домовладения (домовладений), расположенного в границах территории садоводства, для которого реализуются мероприятия, необходимые для создания технической возможности его подключения (улица, номер домовладения) | Общее количество домовладений, за исключением домовладений, расположенных в границах территории садоводства, для которых реализуются мероприятия, необходимые для подключения | Общее количество домовладений, за исключением домовладений, расположенных в границах территории садоводства, для которых реализуются мероприятия, необходимые для создания технической возможности их подключения | Срок догазификации | |
|---|---|---|---|---|---|---|---|---|---|---|---|
| | | | | | | | | | | месяц | год |
| 1 | 2 | 3 | 4 | 5 | 6 | 7 | 8 | 9 | 10 | 11 | 12 |
| 3651 | Городской округ город-герой Волгоград | г. Волгоград | строительство газопровода-ввода | ООО "Газпром газораспределение Волгоград" | 34-24-505-61042 | ул.Днестровская, д.85 | | | | март | 2025 |
| 3652 | Городской округ город-герой Волгоград | г. Волгоград | строительство газопровода-ввода | ООО "Газпром газораспределение Волгоград" | 34-24-505-65985 | ул.Доволенская, д.16 | | | | март | 2024 |
| 3653 | Городской округ город-герой Волгоград | г. Волгоград | строительство газопровода-ввода | ООО "Газпром газораспределение Волгоград" | 34-24-505-65984 | ул.Доволенская, д.22 | | | | март | 2024 |
| 3654 | Городской округ город-герой Волгоград | г. Волгоград | строительство газопровода-ввода | ООО "Газпром газораспределение Волгоград" | 34-24-505-66062 | ул.Доволенская, д.26 | | | | май | 2024 |
| 3655 | Городской округ город-герой Волгоград | г. Волгоград | строительство газопровода-ввода | ООО "Газпром газораспределение Волгоград" | 34-24-505-62118 | ул.Доволенская, д.32 | | | | январь | 2028 |
| 3656 | Городской округ город-герой Волгоград | г. Волгоград | строительство газопровода-ввода | ООО "Газпром газораспределение Волгоград" | 34-22-505-91152 | ул.Доволенская, д.34 | | | | ноябрь | 2023 |
| 3657 | Городской округ город-герой Волгоград | г. Волгоград | строительство газопровода-ввода | ООО "Газпром газораспределение Волгоград" | 34-21-505-80659 | ул.Докторская, д.111 | | | | апрель | 2024 |
| 3658 | Городской округ город-герой Волгоград | г. Волгоград | строительство газопровода-ввода | ООО "Газпром газораспределение Волгоград" | 34-21-505-80710 | ул.Докторская, д.112 | | | | август | 2023 |
| 3659 | Городской округ город-герой Волгоград | г. Волгоград | врезка на участке заявителя (нулевая врезка) | ООО "Газпром газораспределение Волгоград" | 34-24-505-65731 | ул.Дома станции Мечетка, д.3а | | | | февраль | 2023 |
| 3660 | Городской округ город-герой Волгоград | г. Волгоград | строительство газопровода-ввода | ООО "Газпром газораспределение Волгоград" | 34-25-505-57251 | ул.Домашняя, д.9 | | | | ноябрь | 2025 |
| 3661 | Городской округ город-герой Волгоград | г. Волгоград | строительство газопровода-ввода | ООО "Газпром газораспределение Волгоград" | 34-21-505-82704 | ул.Донбасская, д.11 | | | | февраль | 2023 |

| № п/п | Муниципальное образование | Наименование населенного пункта | Мероприятия, необходимые для подключения или создания технической возможности подключения домовладений, за исключением домовладений, расположенных в границах территории садоводства | Наименование газораспределительной организации | Код объекта строительства | Адрес домовладения (домовладений), за исключением домовладения (домовладений), расположенного в границах территории садоводства, для которого реализуются мероприятия, необходимые для подключения (улица, номер домовладения) | Адрес домовладения (домовладений), за исключением домовладения (домовладений), расположенного в границах территории садоводства, для которого реализуются мероприятия, необходимые для создания технической возможности его подключения (улица, номер домовладения) | Общее количество домовладений, за исключением домовладений, расположенных в границах территории садоводства, для которых реализуются мероприятия, необходимые для подключения | Общее количество домовладений, за исключением домовладений, расположенных в границах территории садоводства, для которых реализуются мероприятия, необходимые для создания технической возможности их подключения | Срок догазификации | |
|---|---|---|---|---|---|---|---|---|---|---|---|
| | | | | | | | | | | месяц | год |
| 1 | 2 | 3 | 4 | 5 | 6 | 7 | 8 | 9 | 10 | 11 | 12 |
| 3662 | Городской округ город-герой Волгоград | г. Волгоград | строительство газопровода-ввода | ООО "Газпром газораспределение Волгоград" | 34-22-505-72539 | ул.Донецкая, д.167 | | | | март | 2024 |
| 3663 | Городской округ город-герой Волгоград | г. Волгоград | врезка на участке заявителя (нулевая врезка) | ООО "Газпром газораспределение Волгоград" | 34-22-505-78774 | ул.Донская, д.7 | | | | январь | 2028 |
| 3664 | Городской округ город-герой Волгоград | г. Волгоград | строительство газопровода-ввода | ООО "Газпром газораспределение Волгоград" | 34-21-505-79749 | ул.Дорожная, д.4 | | | | март | 2024 |
| 3665 | Городской округ город-герой Волгоград | г. Волгоград | строительство газопровода-ввода | ООО "Газпром газораспределение Волгоград" | 34-24-505-70397 | ул.Дружбы, д.15 | | | | май | 2024 |
| 3666 | Городской округ город-герой Волгоград | г. Волгоград | строительство газопровода-ввода | ООО "Газпром газораспределение Волгоград" | 34-24-505-65773 | ул.Дружбы, д.17 | | | | сентябрь | 2023 |
| 3667 | Городской округ город-герой Волгоград | г. Волгоград | строительство газопровода-ввода | ООО "Газпром газораспределение Волгоград" | 34-24-505-65739 | ул.Дружбы, д.19 | | | | март | 2023 |
| 3668 | Городской округ город-герой Волгоград | г. Волгоград | строительство газопровода-ввода | ООО "Газпром газораспределение Волгоград" | 34-22-505-78009 | ул.Дружбы, д.20 | | | | декабрь | 2022 |
| 3669 | Городской округ город-герой Волгоград | г. Волгоград | строительство газопровода-ввода | ООО "Газпром газораспределение Волгоград" | 34-24-505-65738 | ул.Дружбы, д.21 | | | | март | 2023 |
| 3670 | Городской округ город-герой Волгоград | г. Волгоград | строительство газопровода-ввода | ООО "Газпром газораспределение Волгоград" | 34-21-505-88797 | ул.Дубовая, д.28 | | | | сентябрь | 2023 |
| 3671 | Городской округ город-герой Волгоград | г. Волгоград | строительство газопровода-ввода | ООО "Газпром газораспределение Волгоград" | 34-22-505-71070 | ул.Дубовая, д.44а | | | | октябрь | 2028 |
| 3672 | Городской округ город-герой Волгоград | г. Волгоград | строительство газопровода-ввода | ООО "Газпром газораспределение Волгоград" | 34-21-505-80716 | ул.Дубравная, д.1 | | | | март | 2023 |

| № п/п | Муниципальное образование | Наименование населенного пункта | Мероприятия, необходимые для подключения или создания технической возможности подключения домовладений, за исключением домовладений, расположенных в границах территории садоводства | Наименование газораспределительной организации | Код объекта строительства | Адрес домовладения (домовладений), за исключением домовладения (домовладений), расположенного в границах территории садоводства, для которого реализуются мероприятия, необходимые для подключения (улица, номер домовладения) | Адрес домовладения (домовладений), за исключением домовладения (домовладений), расположенного в границах территории садоводства, для которого реализуются мероприятия, необходимые для создания технической возможности его подключения (улица, номер домовладения) | Общее количество домовладений, за исключением домовладений, расположенных в границах территории садоводства, для которых реализуются мероприятия, необходимые для подключения | Общее количество домовладений, за исключением домовладений, расположенных в границах территории садоводства, для которых реализуются мероприятия, необходимые для создания технической возможности их подключения | Срок догазификации | |
|---|---|---|---|---|---|---|---|---|---|---|---|
| | | | | | | | | | | месяц | год |
| 1 | 2 | 3 | 4 | 5 | 6 | 7 | 8 | 9 | 10 | 11 | 12 |
| 3673 | Городской округ город-герой Волгоград | г. Волгоград | строительство газопровода-ввода | ООО "Газпром газораспределение Волгоград" | 34-24-505-66032 | ул.Луганская, д.115 | | | | апрель | 2024 |
| 3674 | Городской округ город-герой Волгоград | г. Волгоград | строительство газопровода-ввода | ООО "Газпром газораспределение Волгоград" | 34-24-505-66031 | ул.Луганская, д.117 | | | | апрель | 2024 |
| 3675 | Городской округ город-герой Волгоград | г. Волгоград | строительство газопровода-ввода | ООО "Газпром газораспределение Волгоград" | 34-21-505-80651 | ул.Луганская, д.119а | | | | июль | 2022 |
| 3676 | Городской округ город-герой Волгоград | г. Волгоград | строительство газопровода-ввода | ООО "Газпром газораспределение Волгоград" | 34-22-505-77989 | ул.Луганская, д.120 | | | | декабрь | 2023 |
| 3677 | Городской округ город-герой Волгоград | г. Волгоград | строительство газопровода-ввода | ООО "Газпром газораспределение Волгоград" | 34-24-505-65935 | ул.Луганская, д.121 | | | | октябрь | 2028 |
| 3678 | Городской округ город-герой Волгоград | г. Волгоград | строительство газопровода-ввода | ООО "Газпром газораспределение Волгоград" | 34-21-505-79844 | ул.Луганская, д.122 | | | | январь | 2023 |
| 3679 | Городской округ город-герой Волгоград | г. Волгоград | строительство газопровода-ввода | ООО "Газпром газораспределение Волгоград" | 34-24-505-65655 | ул.Луганская, д.125 | | | | февраль | 2022 |
| 3680 | Городской округ город-герой Волгоград | г. Волгоград | строительство газопровода-ввода | ООО "Газпром газораспределение Волгоград" | 34-22-505-78000 | ул.Луганская, д.129 | | | | февраль | 2022 |
| 3681 | Городской округ город-герой Волгоград | г. Волгоград | строительство газопровода-ввода | ООО "Газпром газораспределение Волгоград" | 34-21-505-81669 | ул.Думская, д.14 | | | | сентябрь | 2023 |
| 3682 | Городской округ город-герой Волгоград | г. Волгоград | строительство газопровода-ввода | ООО "Газпром газораспределение Волгоград" | 34-22-505-70992 | ул.Думская, д.16 | | | | апрель | 2024 |
| 3683 | Городской округ город-герой Волгоград | г. Волгоград | врезка на участке заявителя (нулевая врезка) | ООО "Газпром газораспределение Волгоград" | 34-21-505-80758 | ул.Думская, д.18 | | | | июль | 2022 |

| № п/п | Муниципальное образование | Наименование населенного пункта | Мероприятия, необходимые для подключения или создания технической возможности подключения домовладений, за исключением домовладений, расположенных в границах территории садоводства | Наименование газораспределительной организации | Код объекта строительства | Адрес домовладения (домовладений), за исключением домовладения (домовладений), расположенного в границах территории садоводства, для которого реализуются мероприятия, необходимые для подключения (улица, номер домовладения) | Адрес домовладения (домовладений), за исключением домовладения (домовладений), расположенного в границах территории садоводства, для которого реализуются мероприятия, необходимые для создания технической возможности его подключения (улица, номер домовладения) | Общее количество домовладений, за исключением домовладений, расположенных в границах территории садоводства, для которых реализуются мероприятия, необходимые для подключения | Общее количество домовладений, за исключением домовладений, расположенных в границах территории садоводства, для которых реализуются мероприятия, необходимые для создания технической возможности их подключения | Срок догазификации | |
|---|---|---|---|---|---|---|---|---|---|---|---|
| | | | | | | | | | | месяц | год |
| 1 | 2 | 3 | 4 | 5 | 6 | 7 | 8 | 9 | 10 | 11 | 12 |
| 3684 | Городской округ город-герой Волгоград | г. Волгоград | строительство газопровода-ввода | ООО "Газпром газораспределение Волгоград" | 34-23-505-70431 | ул.Думская, д.21 | | | | март | 2024 |
| 3685 | Городской округ город-герой Волгоград | г. Волгоград | строительство газопровода-ввода | ООО "Газпром газораспределение Волгоград" | 34-24-505-66008 | ул.Дунайская, д.29 | | | | апрель | 2024 |
| 3686 | Городской округ город-герой Волгоград | г. Волгоград | строительство газопровода-ввода | ООО "Газпром газораспределение Волгоград" | 34-22-505-71091 | ул.Ежевичная, д.10 | | | | декабрь | 2023 |
| 3687 | Городской округ город-герой Волгоград | г. Волгоград | строительство газопровода-ввода | ООО "Газпром газораспределение Волгоград" | 34-24-505-66223 | ул.Ежевичная, д.20 | | | | август | 2028 |
| 3688 | Городской округ город-герой Волгоград | г. Волгоград | врезка на участке заявителя (нулевая врезка) | ООО "Газпром газораспределение Волгоград" | 34-23-505-70064 | ул.Ежевичная, д.21 | | | | октябрь | 2023 |
| 3689 | Городской округ город-герой Волгоград | г. Волгоград | строительство газопровода-ввода | ООО "Газпром газораспределение Волгоград" | 34-24-505-69410 | ул.Ежевичная, д.26 | | | | декабрь | 2024 |
| 3690 | Городской округ город-герой Волгоград | г. Волгоград | врезка на участке заявителя (нулевая врезка) | ООО "Газпром газораспределение Волгоград" | 34-24-505-65763 | ул.Ежевичная, д.27 | | | | июль | 2023 |
| 3691 | Городской округ город-герой Волгоград | г. Волгоград | врезка на участке заявителя (нулевая врезка) | ООО "Газпром газораспределение Волгоград" | 34-25-505-58106 | ул.Ежевичная, д.28 | | | | апрель | 2028 |
| 3692 | Городской округ город-герой Волгоград | г. Волгоград | врезка на участке заявителя (нулевая врезка) | ООО "Газпром газораспределение Волгоград" | 34-24-505-66001 | ул.Ежевичная, д.3 | | | | апрель | 2024 |
| 3693 | Городской округ город-герой Волгоград | г. Волгоград | врезка на участке заявителя (нулевая врезка) | ООО "Газпром газораспределение Волгоград" | 34-24-505-60921 | ул.Ежевичная, д.с кад.№ 34:34:060004:5041 | | | | ноябрь | 2024 |
| 3694 | Городской округ город-герой Волгоград | г. Волгоград | врезка на участке заявителя (нулевая врезка) | ООО "Газпром газораспределение Волгоград" | 34-22-505-72438 | ул.Ежевичная, д.45 | | | | октябрь | 2023 |

| № п/п | Муниципальное образование | Наименование населенного пункта | Мероприятия, необходимые для подключения или создания технической возможности подключения домовладений, за исключением домовладений, расположенных в границах территории садоводства | Наименование газораспределительной организации | Код объекта строительства | Адрес домовладения (домовладений), за исключением домовладения (домовладений), расположенного в границах территории садоводства, для которого реализуются мероприятия, необходимые для подключения (улица, номер домовладения) | Адрес домовладения (домовладений), за исключением домовладения (домовладений), расположенного в границах территории садоводства, для которого реализуются мероприятия, необходимые для создания технической возможности его подключения (улица, номер домовладения) | Общее количество домовладений, за исключением домовладений, расположенных в границах территории садоводства, для которых реализуются мероприятия, необходимые для подключения | Общее количество домовладений, за исключением домовладений, расположенных в границах территории садоводства, для которых реализуются мероприятия, необходимые для создания технической возможности их подключения | Срок догазификации | |
|---|---|---|---|---|---|---|---|---|---|---|---|
| | | | | | | | | | | месяц | год |
| 1 | 2 | 3 | 4 | 5 | 6 | 7 | 8 | 9 | 10 | 11 | 12 |
| 3695 | Городской округ город-герой Волгоград | г. Волгоград | врезка на участке заявителя (нулевая врезка) | ООО "Газпром газораспределение Волгоград" | 34-23-505-70050 | ул.Ежевичная, д.47 | | | | ноябрь | 2024 |
| 3696 | Городской округ город-герой Волгоград | г. Волгоград | строительство газопровода-ввода | ООО "Газпром газораспределение Волгоград" | 34-21-505-80760 | ул.Ейская, д.2 | | | | июль | 2022 |
| 3697 | Городской округ город-герой Волгоград | г. Волгоград | врезка на участке заявителя (нулевая врезка) | ООО "Газпром газораспределение Волгоград" | 34-22-505-74304 | ул.Елабужская, д.48а | | | | декабрь | 2022 |
| 3698 | Городской округ город-герой Волгоград | г. Волгоград | строительство газопровода-ввода | ООО "Газпром газораспределение Волгоград" | 34-23-505-70425 | ул.Елецкая, д.105а | | | | апрель | 2024 |
| 3699 | Городской округ город-герой Волгоград | г. Волгоград | строительство газопровода-ввода | ООО "Газпром газораспределение Волгоград" | 34-22-505-91153 | ул.Елецкая, д.107 | | | | март | 2024 |
| 3700 | Городской округ город-герой Волгоград | г. Волгоград | врезка на участке заявителя (нулевая врезка) | ООО "Газпром газораспределение Волгоград" | 34-22-505-77950 | ул.Елецкая, д.111 | | | | июнь | 2023 |
| 3701 | Городской округ город-герой Волгоград | г. Волгоград | врезка на участке заявителя (нулевая врезка) | ООО "Газпром газораспределение Волгоград" | 34-24-505-66020 | ул.Елецкая, д.139 | | | | апрель | 2024 |
| 3702 | Городской округ город-герой Волгоград | г. Волгоград | строительство газопровода-ввода | ООО "Газпром газораспределение Волгоград" | 34-21-505-87870 | ул.Елецкая, д.157 | | | | декабрь | 2022 |
| 3703 | Городской округ город-герой Волгоград | г. Волгоград | строительство газопровода-ввода | ООО "Газпром газораспределение Волгоград" | 34-25-505-58153 | ул.Елецкая, д.547 | | | | апрель | 2025 |
| 3704 | Городской округ город-герой Волгоград | г. Волгоград | строительство газопровода-ввода | ООО "Газпром газораспределение Волгоград" | 34-21-505-82678 | ул.Елецкая, д.568 | | | | май | 2022 |
| 3705 | Городской округ город-герой Волгоград | г. Волгоград | строительство газопровода-ввода | ООО "Газпром газораспределение Волгоград" | 34-21-505-88185 | ул.Елецкая, д.88а | | | | ноябрь | 2023 |

| № п/п | Муниципальное образование | Наименование населенного пункта | Мероприятия, необходимые для подключения или создания технической возможности подключения домовладений, за исключением домовладений, расположенных в границах территории садоводства | Наименование газораспределительной организации | Код объекта строительства | Адрес домовладения (домовладений), за исключением домовладения (домовладений), расположенного в границах территории садоводства, для которого реализуются мероприятия, необходимые для подключения (улица, номер домовладения) | Адрес домовладения (домовладений), за исключением домовладения (домовладений), расположенного в границах территории садоводства, для которого реализуются мероприятия, необходимые для создания технической возможности его подключения (улица, номер домовладения) | Общее количество домовладений, за исключением домовладений, расположенных в границах территории садоводства, для которых реализуются мероприятия, необходимые для подключения | Общее количество домовладений, за исключением домовладений, расположенных в границах территории садоводства, для которых реализуются мероприятия, необходимые для создания технической возможности их подключения | Срок догазификации | |
|---|---|---|---|---|---|---|---|---|---|---|---|
| | | | | | | | | | | месяц | год |
| 1 | 2 | 3 | 4 | 5 | 6 | 7 | 8 | 9 | 10 | 11 | 12 |
| 3706 | Городской округ город-герой Волгоград | г. Волгоград | врезка на участке заявителя (нулевая врезка) | ООО "Газпром газораспределение Волгоград" | 34-22-505-74283 | ул.Елецкая, д.95 | | | | октябрь | 2022 |
| 3707 | Городской округ город-герой Волгоград | г. Волгоград | строительство газопровода-ввода | ООО "Газпром газораспределение Волгоград" | 34-22-505-78474 | ул.Елецкий, д.492в | | | | октябрь | 2023 |
| 3708 | Городской округ город-герой Волгоград | г. Волгоград | строительство газопровода-ввода | ООО "Газпром газораспределение Волгоград" | 34-22-505-91154 | ул.Еловая, д.34 | | | | март | 2024 |
| 3709 | Городской округ город-герой Волгоград | г. Волгоград | строительство газопровода-ввода | ООО "Газпром газораспределение Волгоград" | 34-24-505-61775 | ул.Ельшанская, д.115 | | | | март | 2028 |
| 3710 | Городской округ город-герой Волгоград | г. Волгоград | строительство газопровода-ввода | ООО "Газпром газораспределение Волгоград" | 34-25-505-58023 | ул.Ельшанская, д.143б | | | | сентябрь | 2025 |
| 3711 | Городской округ город-герой Волгоград | г. Волгоград | врезка на участке заявителя (нулевая врезка) | ООО "Газпром газораспределение Волгоград" | 34-22-505-78464 | ул.Енотаевская, д.26 | | | | декабрь | 2023 |
| 3712 | Городской округ город-герой Волгоград | г. Волгоград | строительство газопровода-ввода | ООО "Газпром газораспределение Волгоград" | 34-25-505-58125 | ул.Ергенинская, д.14 | | | | апрель | 2025 |
| 3713 | Городской округ город-герой Волгоград | г. Волгоград | строительство газопровода-ввода | ООО "Газпром газораспределение Волгоград" | 34-21-505-81213 | ул.Ергенинская, д.15б | | | | январь | 2028 |
| 3714 | Городской округ город-герой Волгоград | г. Волгоград | строительство газопровода-ввода | ООО "Газпром газораспределение Волгоград" | 34-21-505-82063 | ул.Ергенинская, д.5 | | | | июль | 2023 |
| 3715 | Городской округ город-герой Волгоград | г. Волгоград | врезка на участке заявителя (нулевая врезка) | ООО "Газпром газораспределение Волгоград" | 34-24-505-65762 | ул.Ереванская, д.21а | | | | июль | 2023 |
| 3716 | Городской округ город-герой Волгоград | г. Волгоград | врезка на участке заявителя (нулевая врезка) | ООО "Газпром газораспределение Волгоград" | 34-22-505-75959 | ул.Ереванская, д.5б | | | | апрель | 2022 |

| № п/п | Муниципальное образование | Наименование населенного пункта | Мероприятия, необходимые для подключения или создания технической возможности подключения домовладений, за исключением домовладений, расположенных в границах территории садоводства | Наименование газораспределительной организации | Код объекта строительства | Адрес домовладения (домовладений), за исключением домовладения (домовладений), расположенного в границах территории садоводства, для которого реализуются мероприятия, необходимые для подключения (улица, номер домовладения) | Адрес домовладения (домовладений), за исключением домовладения (домовладений), расположенного в границах территории садоводства, для которого реализуются мероприятия, необходимые для создания технической возможности его подключения (улица, номер домовладения) | Общее количество домовладений, за исключением домовладений, расположенных в границах территории садоводства, для которых реализуются мероприятия, необходимые для подключения | Общее количество домовладений, за исключением домовладений, расположенных в границах территории садоводства, для которых реализуются мероприятия, необходимые для создания технической возможности их подключения | Срок догазификации | |
|---|---|---|---|---|---|---|---|---|---|---|---|
| | | | | | | | | | | месяц | год |
| 1 | 2 | 3 | 4 | 5 | 6 | 7 | 8 | 9 | 10 | 11 | 12 |
| 3717 | Городской округ город-герой Волгоград | г. Волгоград | строительство газопровода-ввода | ООО "Газпром газораспределение Волгоград" | 34-24-505-61778 | ул.Железнодорожная, д.11 | | | | февраль | 2028 |
| 3718 | Городской округ город-герой Волгоград | г. Волгоград | строительство газопровода-ввода | ООО "Газпром газораспределение Волгоград" | 34-22-505-77999 | ул.Железнодорожная, д.11 а | | | | август | 2022 |
| 3719 | Городской округ город-герой Волгоград | г. Волгоград | врезка на участке заявителя (нулевая врезка) | ООО "Газпром газораспределение Волгоград" | 34-24-505-68386 | ул.Железнодорожная, д.15 | | | | август | 2022 |
| 3720 | Городской округ город-герой Волгоград | г. Волгоград | строительство газопровода-ввода | ООО "Газпром газораспределение Волгоград" | 34-25-505-61053 | ул.Железнодорожная, д.17 | | | | февраль | 2025 |
| 3721 | Городской округ город-герой Волгоград | г. Волгоград | врезка на участке заявителя (нулевая врезка) | ООО "Газпром газораспределение Волгоград" | 34-24-505-68385 | ул.Железнодорожная, д.19 | | | | август | 2022 |
| 3722 | Городской округ город-герой Волгоград | г. Волгоград | строительство газопровода-ввода | ООО "Газпром газораспределение Волгоград" | 34-22-505-72527 | ул.Железнодорожная, д.23 | | | | март | 2024 |
| 3723 | Городской округ город-герой Волгоград | г. Волгоград | строительство газопровода-ввода | ООО "Газпром газораспределение Волгоград" | 34-21-505-81209 | ул.Железнодорожная, д.27 | | | | январь | 2028 |
| 3724 | Городской округ город-герой Волгоград | г. Волгоград | врезка на участке заявителя (нулевая врезка) | ООО "Газпром газораспределение Волгоград" | 34-24-505-68406 | ул.Железнодорожная, д.30 | | | | ноябрь | 2022 |
| 3725 | Городской округ город-герой Волгоград | г. Волгоград | врезка на участке заявителя (нулевая врезка) | ООО "Газпром газораспределение Волгоград" | 34-21-505-82655 | ул.Железнодорожная, д.34 | | | | май | 2022 |
| 3726 | Городской округ город-герой Волгоград | г. Волгоград | строительство газопровода-ввода | ООО "Газпром газораспределение Волгоград" | 34-24-505-68419 | ул.Железнодорожная, д.39 | | | | декабрь | 2022 |
| 3727 | Городской округ город-герой Волгоград | г. Волгоград | строительство газопровода-ввода | ООО "Газпром газораспределение Волгоград" | 34-24-505-68418 | ул.Железнодорожная, д.41 | | | | декабрь | 2022 |

| № п/п | Муниципальное образование | Наименование населенного пункта | Мероприятия, необходимые для подключения или создания технической возможности подключения домовладений, за исключением домовладений, расположенных в границах территории садоводства | Наименование газораспределительной организации | Код объекта строительства | Адрес домовладения (домовладений), за исключением домовладения (домовладений), расположенного в границах территории садоводства, для которого реализуются мероприятия, необходимые для подключения (улица, номер домовладения) | Адрес домовладения (домовладений), за исключением домовладения (домовладений), расположенного в границах территории садоводства, для которого реализуются мероприятия, необходимые для создания технической возможности его подключения (улица, номер домовладения) | Общее количество домовладений, за исключением домовладений, расположенных в границах территории садоводства, для которых реализуются мероприятия, необходимые для подключения | Общее количество домовладений, за исключением домовладений, расположенных в границах территории садоводства, для которых реализуются мероприятия, необходимые для создания технической возможности их подключения | Срок догазификации | |
|---|---|---|---|---|---|---|---|---|---|---|---|
| | | | | | | | | | | месяц | год |
| 1 | 2 | 3 | 4 | 5 | 6 | 7 | 8 | 9 | 10 | 11 | 12 |
| 3728 | Городской округ город-герой Волгоград | г. Волгоград | строительство газопровода-ввода | ООО "Газпром газораспределение Волгоград" | 34-22-505-78008 | ул.Железнодорожная, д.43 | | | | декабрь | 2022 |
| 3729 | Городской округ город-герой Волгоград | г. Волгоград | строительство газопровода-ввода | ООО "Газпром газораспределение Волгоград" | 34-22-505-78795 | ул.Железнодорожная, д.45 | | | | декабрь | 2022 |
| 3730 | Городской округ город-герой Волгоград | г. Волгоград | строительство газопровода-ввода | ООО "Газпром газораспределение Волгоград" | 34-22-505-78798 | ул.Железнодорожная, д.47 | | | | декабрь | 2022 |
| 3731 | Городской округ город-герой Волгоград | г. Волгоград | строительство газопровода-ввода | ООО "Газпром газораспределение Волгоград" | 34-24-505-68384 | ул.Железнодорожная, д.5 | | | | август | 2022 |
| 3732 | Городской округ город-герой Волгоград | г. Волгоград | строительство газопровода-ввода | ООО "Газпром газораспределение Волгоград" | 34-24-505-68429 | ул.Железнодорожная, д.51 | | | | декабрь | 2023 |
| 3733 | Городской округ город-герой Волгоград | г. Волгоград | строительство газопровода-ввода | ООО "Газпром газораспределение Волгоград" | 34-22-505-72547 | ул.Железнодорожная, д.7 | | | | март | 2024 |
| 3734 | Городской округ город-герой Волгоград | г. Волгоград | строительство газопровода-ввода | ООО "Газпром газораспределение Волгоград" | 34-22-505-72542 | ул.Железнодорожная, д.9 | | | | март | 2024 |
| 3735 | Городской округ город-герой Волгоград | г. Волгоград | врезка на участке заявителя (нулевая врезка) | ООО "Газпром газораспределение Волгоград" | 34-22-505-78469 | ул.Жемчужная, д.19 | | | | октябрь | 2022 |
| 3736 | Городской округ город-герой Волгоград | г. Волгоград | строительство газопровода-ввода | ООО "Газпром газораспределение Волгоград" | 34-24-505-66232 | ул.Жемчужная, д.23 | | | | ноябрь | 2024 |
| 3737 | Городской округ город-герой Волгоград | г. Волгоград | строительство газопровода-ввода | ООО "Газпром газораспределение Волгоград" | 34-21-505-80666 | ул.Жемчужная, д.31 | | | | апрель | 2023 |
| 3738 | Городской округ город-герой Волгоград | г. Волгоград | строительство газопровода-ввода | ООО "Газпром газораспределение Волгоград" | 34-24-505-66025 | ул.Жемчужная, д.35 | | | | апрель | 2024 |

| № п/п | Муниципальное образование | Наименование населенного пункта | Мероприятия, необходимые для подключения или создания технической возможности подключения домовладений, за исключением домовладений, расположенных в границах территории садоводства | Наименование газораспределительной организации | Код объекта строительства | Адрес домовладения (домовладений), за исключением домовладения (домовладений), расположенного в границах территории садоводства, для которого реализуются мероприятия, необходимые для подключения (улица, номер домовладения) | Адрес домовладения (домовладений), за исключением домовладения (домовладений), расположенного в границах территории садоводства, для которого реализуются мероприятия, необходимые для создания технической возможности его подключения (улица, номер домовладения) | Общее количество домовладений, за исключением домовладений, расположенных в границах территории садоводства, для которых реализуются мероприятия, необходимые для подключения | Общее количество домовладений, за исключением домовладений, расположенных в границах территории садоводства, для которых реализуются мероприятия, необходимые для создания технической возможности их подключения | Срок догазификации | |
|---|---|---|---|---|---|---|---|---|---|---|---|
| | | | | | | | | | | месяц | год |
| 1 | 2 | 3 | 4 | 5 | 6 | 7 | 8 | 9 | 10 | 11 | 12 |
| 3739 | Городской округ город-герой Волгоград | г. Волгоград | строительство газопровода-ввода | ООО "Газпром газораспределение Волгоград" | 34-25-505-57250 | ул.Жемчужная, д.45 | | | | август | 2025 |
| 3740 | Городской округ город-герой Волгоград | г. Волгоград | строительство газопровода-ввода | ООО "Газпром газораспределение Волгоград" | 34-24-505-66038 | ул.Жемчужная, д.47 | | | | апрель | 2024 |
| 3741 | Городской округ город-герой Волгоград | г. Волгоград | строительство газопровода-ввода | ООО "Газпром газораспределение Волгоград" | 34-22-505-74596 | ул.Жемчужная, д.55 | | | | январь | 2022 |
| 3742 | Городской округ город-герой Волгоград | г. Волгоград | строительство газопровода-ввода | ООО "Газпром газораспределение Волгоград" | 34-21-505-89432 | ул.Жемчужная, д.59 | | | | ноябрь | 2022 |
| 3743 | Городской округ город-герой Волгоград | г. Волгоград | врезка на участке заявителя (нулевая врезка) | ООО "Газпром газораспределение Волгоград" | 34-22-505-74264 | ул.Живописная, д.11 | | | | январь | 2023 |
| 3744 | Городской округ город-герой Волгоград | г. Волгоград | строительство газопровода-ввода | ООО "Газпром газораспределение Волгоград" | 34-21-505-89978 | ул.Жирновская, д.31 | | | | январь | 2022 |
| 3745 | Городской округ город-герой Волгоград | г. Волгоград | строительство газопровода-ввода | ООО "Газпром газораспределение Волгоград" | 34-24-505-66278 | ул.Жирновская, д.33 | | | | июль | 2028 |
| 3746 | Городской округ город-герой Волгоград | г. Волгоград | врезка на участке заявителя (нулевая врезка) | ООО "Газпром газораспределение Волгоград" | 34-25-505-58132 | ул.Жирновская, д.41 | | | | март | 2028 |
| 3747 | Городской округ город-герой Волгоград | г. Волгоград | строительство газопровода-ввода | ООО "Газпром газораспределение Волгоград" | 34-21-505-82061 | ул.Жирновская, д.41/2 | | | | август | 2023 |
| 3748 | Городской округ город-герой Волгоград | г. Волгоград | строительство газопровода-ввода | ООО "Газпром газораспределение Волгоград" | 34-21-505-82112 | ул.Жирновская, д.41/20 | | | | июнь | 2023 |
| 3749 | Городской округ город-герой Волгоград | г. Волгоград | врезка на участке заявителя (нулевая врезка) | ООО "Газпром газораспределение Волгоград" | 34-24-505-65707 | ул.Житкурская, д.26 | | | | декабрь | 2022 |

| № п/п | Муниципальное образование | Наименование населенного пункта | Мероприятия, необходимые для подключения или создания технической возможности подключения домовладений, за исключением домовладений, расположенных в границах территории садоводства | Наименование газораспределительной организации | Код объекта строительства | Адрес домовладения (домовладений), за исключением домовладения (домовладений), расположенного в границах территории садоводства, для которого реализуются мероприятия, необходимые для подключения (улица, номер домовладения) | Адрес домовладения (домовладений), за исключением домовладения (домовладений), расположенного в границах территории садоводства, для которого реализуются мероприятия, необходимые для создания технической возможности его подключения (улица, номер домовладения) | Общее количество домовладений, за исключением домовладений, расположенных в границах территории садоводства, для которых реализуются мероприятия, необходимые для подключения | Общее количество домовладений, за исключением домовладений, расположенных в границах территории садоводства, для которых реализуются мероприятия, необходимые для создания технической возможности их подключения | Срок догазификации | |
|---|---|---|---|---|---|---|---|---|---|---|---|
| | | | | | | | | | | месяц | год |
| 1 | 2 | 3 | 4 | 5 | 6 | 7 | 8 | 9 | 10 | 11 | 12 |
| 3750 | Городской округ город-герой Волгоград | г. Волгоград | врезка на участке заявителя (нулевая врезка) | ООО "Газпром газораспределение Волгоград" | 34-22-505-78475 | ул.Житкурская, д.33 | | | | декабрь | 2022 |
| 3751 | Городской округ город-герой Волгоград | г. Волгоград | строительство газопровода-ввода | ООО "Газпром газораспределение Волгоград" | 34-21-505-81272 | ул.Житкурская, д.48 | | | | ноябрь | 2023 |
| 3752 | Городской округ город-герой Волгоград | г. Волгоград | строительство газопровода-ввода | ООО "Газпром газораспределение Волгоград" | 34-22-505-76437 | ул.Житомирская, д.58 | | | | январь | 2022 |
| 3753 | Городской округ город-герой Волгоград | г. Волгоград | строительство газопровода-ввода | ООО "Газпром газораспределение Волгоград" | 34-24-505-61017 | ул.Жмеринская, д.15 | | | | февраль | 2025 |
| 3754 | Городской округ город-герой Волгоград | г. Волгоград | строительство газопровода-ввода | ООО "Газпром газораспределение Волгоград" | 34-24-505-66052 | ул.Жмеринская, д.16 | | | | май | 2024 |
| 3755 | Городской округ город-герой Волгоград | г. Волгоград | строительство газопровода-ввода | ООО "Газпром газораспределение Волгоград" | 34-24-505-66377 | ул.Жмеринская, д.19а | | | | декабрь | 2028 |
| 3756 | Городской округ город-герой Волгоград | г. Волгоград | врезка на участке заявителя (нулевая врезка) | ООО "Газпром газораспределение Волгоград" | 34-24-505-66073 | ул.Жмеринская, д.22 | | | | май | 2024 |
| 3757 | Городской округ город-герой Волгоград | г. Волгоград | строительство газопровода-ввода | ООО "Газпром газораспределение Волгоград" | 34-24-505-66172 | ул.Жмеринская, д.24 | | | | август | 2024 |
| 3758 | Городской округ город-герой Волгоград | г. Волгоград | строительство газопровода-ввода | ООО "Газпром газораспределение Волгоград" | 34-24-505-66030 | ул.Жмеринская, д.29 | | | | апрель | 2024 |
| 3759 | Городской округ город-герой Волгоград | г. Волгоград | строительство газопровода-ввода | ООО "Газпром газораспределение Волгоград" | 34-24-505-62101 | ул.Жмеринская, д.39 | | | | август | 2028 |
| 3760 | Городской округ город-герой Волгоград | г. Волгоград | врезка на участке заявителя (нулевая врезка) | ООО "Газпром газораспределение Волгоград" | 34-21-505-87904 | ул.Заволжская, д.1а | | | | май | 2022 |

| № п/п | Муниципальное образование | Наименование населенного пункта | Мероприятия, необходимые для подключения или создания технической возможности подключения домовладений, за исключением домовладений, расположенных в границах территории садоводства | Наименование газораспределительной организации | Код объекта строительства | Адрес домовладения (домовладений), за исключением домовладения (домовладений), расположенного в границах территории садоводства, для которого реализуются мероприятия, необходимые для подключения (улица, номер домовладения) | Адрес домовладения (домовладений), за исключением домовладения (домовладений), расположенного в границах территории садоводства, для которого реализуются мероприятия, необходимые для создания технической возможности его подключения (улица, номер домовладения) | Общее количество домовладений, за исключением домовладений, расположенных в границах территории садоводства, для которых реализуются мероприятия, необходимые для подключения | Общее количество домовладений, за исключением домовладений, расположенных в границах территории садоводства, для которых реализуются мероприятия, необходимые для создания технической возможности их подключения | Срок догазификации | |
|---|---|---|---|---|---|---|---|---|---|---|---|
| | | | | | | | | | | месяц | год |
| 1 | 2 | 3 | 4 | 5 | 6 | 7 | 8 | 9 | 10 | 11 | 12 |
| 3761 | Городской округ город-герой Волгоград | г. Волгоград | строительство газопровода-ввода | ООО "Газпром газораспределение Волгоград" | 34-24-505-66034 | ул.Закарпатская, д.29 | | | | апрель | 2024 |
| 3762 | Городской округ город-герой Волгоград | г. Волгоград | строительство газопровода-ввода | ООО "Газпром газораспределение Волгоград" | 34-21-505-89359 | ул.Заречная, д.17 | | | | ноябрь | 2023 |
| 3763 | Городской округ город-герой Волгоград | г. Волгоград | строительство газопровода-ввода | ООО "Газпром газораспределение Волгоград" | 34-24-505-69413 | ул.Заречная, д.1г | | | | декабрь | 2024 |
| 3764 | Городской округ город-герой Волгоград | г. Волгоград | строительство газопровода-ввода | ООО "Газпром газораспределение Волгоград" | 34-21-505-79750 | ул.Заречная, д.4 | | | | август | 2022 |
| 3765 | Городской округ город-герой Волгоград | г. Волгоград | строительство газопровода-ввода | ООО "Газпром газораспределение Волгоград" | 34-21-505-81644 | ул.Заречная, д.6 | | | | октябрь | 2023 |
| 3766 | Городской округ город-герой Волгоград | г. Волгоград | строительство газопровода-ввода | ООО "Газпром газораспределение Волгоград" | 34-22-505-78816 | ул.Затонская, д.1 | | | | июль | 2022 |
| 3767 | Городской округ город-герой Волгоград | г. Волгоград | строительство газопровода-ввода | ООО "Газпром газораспределение Волгоград" | 34-21-505-82155 | ул.Затонская, д.2 | | | | ноябрь | 2022 |
| 3768 | Городской округ город-герой Волгоград | г. Волгоград | строительство газопровода-ввода | ООО "Газпром газораспределение Волгоград" | 34-21-505-79770 | ул.Звездная, д.4 | | | | август | 2022 |
| 3769 | Городской округ город-герой Волгоград | г. Волгоград | строительство газопровода-ввода | ООО "Газпром газораспределение Волгоград" | 34-24-505-69419 | ул.Звонкая, д.15 | | | | декабрь | 2024 |
| 3770 | Городской округ город-герой Волгоград | г. Волгоград | строительство газопровода-ввода | ООО "Газпром газораспределение Волгоград" | 34-21-505-82042 | ул.Звонкая, д.23 | | | | июль | 2023 |
| 3771 | Городской округ город-герой Волгоград | г. Волгоград | строительство газопровода-ввода | ООО "Газпром газораспределение Волгоград" | 34-21-505-80732 | ул.Звонкая, д.23а | | | | апрель | 2023 |

| № п/п | Муниципальное образование | Наименование населенного пункта | Мероприятия, необходимые для подключения или создания технической возможности подключения домовладений, за исключением домовладений, расположенных в границах территории садоводства | Наименование газораспределительной организации | Код объекта строительства | Адрес домовладения (домовладений), за исключением домовладения (домовладений), расположенного в границах территории садоводства, для которого реализуются мероприятия, необходимые для подключения (улица, номер домовладения) | Адрес домовладения (домовладений), за исключением домовладения (домовладений), расположенного в границах территории садоводства, для которого реализуются мероприятия, необходимые для создания технической возможности его подключения (улица, номер домовладения) | Общее количество домовладений, за исключением домовладений, расположенных в границах территории садоводства, для которых реализуются мероприятия, необходимые для подключения | Общее количество домовладений, за исключением домовладений, расположенных в границах территории садоводства, для которых реализуются мероприятия, необходимые для создания технической возможности их подключения | Срок догазификации | |
|---|---|---|---|---|---|---|---|---|---|---|---|
| | | | | | | | | | | месяц | год |
| 1 | 2 | 3 | 4 | 5 | 6 | 7 | 8 | 9 | 10 | 11 | 12 |
| 3772 | Городской округ город-герой Волгоград | г. Волгоград | строительство газопровода-ввода | ООО "Газпром газораспределение Волгоград" | 34-24-505-65954 | ул.Звонкая, д.3 | | | | март | 2024 |
| 3773 | Городской округ город-герой Волгоград | г. Волгоград | врезка на участке заявителя (нулевая врезка) | ООО "Газпром газораспределение Волгоград" | 34-22-505-74340 | ул.Звонкая, д.36а | | | | декабрь | 2022 |
| 3774 | Городской округ город-герой Волгоград | г. Волгоград | строительство газопровода-ввода | ООО "Газпром газораспределение Волгоград" | 34-21-505-81237 | ул.Звонкая, д.8 | | | | январь | 2028 |
| 3775 | Городской округ город-герой Волгоград | г. Волгоград | строительство газопровода-ввода | ООО "Газпром газораспределение Волгоград" | 34-24-505-66294 | ул.Зеленая, д.1 | | | | август | 2028 |
| 3776 | Городской округ город-герой Волгоград | г. Волгоград | строительство газопровода-ввода | ООО "Газпром газораспределение Волгоград" | 34-21-505-89715 | ул.Зеленая, д.7 | | | | декабрь | 2023 |
| 3777 | Городской округ город-герой Волгоград | г. Волгоград | врезка на участке заявителя (нулевая врезка) | ООО "Газпром газораспределение Волгоград" | 34-21-505-79809 | ул.Землемерная, д.102 | | | | июль | 2022 |
| 3778 | Городской округ город-герой Волгоград | г. Волгоград | врезка на участке заявителя (нулевая врезка) | ООО "Газпром газораспределение Волгоград" | 34-21-505-88316 | ул.Землемерная, д.107 | | | | май | 2022 |
| 3779 | Городской округ город-герой Волгоград | г. Волгоград | строительство газопровода-ввода | ООО "Газпром газораспределение Волгоград" | 34-24-505-69447 | ул.Зенитчиков, д.28/2 | | | | май | 2024 |
| 3780 | Городской округ город-герой Волгоград | г. Волгоград | строительство газопровода-ввода | ООО "Газпром газораспределение Волгоград" | 34-24-505-69449 | ул.Зенитчиков, д.28/21 | | | | май | 2024 |
| 3781 | Городской округ город-герой Волгоград | г. Волгоград | строительство газопровода-ввода | ООО "Газпром газораспределение Волгоград" | 34-24-505-61722 | ул.Зенитчиков, д.28/50 | | | | декабрь | 2024 |
| 3782 | Городской округ город-герой Волгоград | г. Волгоград | строительство газопровода-ввода | ООО "Газпром газораспределение Волгоград" | 34-24-505-69448 | ул.Зенитчиков, д.28/7а | | | | декабрь | 2024 |

| № п/п | Муниципальное образование | Наименование населенного пункта | Мероприятия, необходимые для подключения или создания технической возможности подключения домовладений, за исключением домовладений, расположенных в границах территории садоводства | Наименование газораспределительной организации | Код объекта строительства | Адрес домовладения (домовладений), за исключением домовладения (домовладений), расположенного в границах территории садоводства, для которого реализуются мероприятия, необходимые для подключения (улица, номер домовладения) | Адрес домовладения (домовладений), за исключением домовладения (домовладений), расположенного в границах территории садоводства, для которого реализуются мероприятия, необходимые для создания технической возможности его подключения (улица, номер домовладения) | Общее количество домовладений, за исключением домовладений, расположенных в границах территории садоводства, для которых реализуются мероприятия, необходимые для подключения | Общее количество домовладений, за исключением домовладений, расположенных в границах территории садоводства, для которых реализуются мероприятия, необходимые для создания технической возможности их подключения | Срок догазификации | |
|---|---|---|---|---|---|---|---|---|---|---|---|
| | | | | | | | | | | месяц | год |
| 1 | 2 | 3 | 4 | 5 | 6 | 7 | 8 | 9 | 10 | 11 | 12 |
| 3783 | Городской округ город-герой Волгоград | г. Волгоград | строительство газопровода-ввода | ООО "Газпром газораспределение Волгоград" | 34-22-505-91155 | ул.Зеркальная, д.27 | | | | октябрь | 2023 |
| 3784 | Городской округ город-герой Волгоград | г. Волгоград | строительство газопровода-ввода | ООО "Газпром газораспределение Волгоград" | 34-22-505-90840 | ул.Зерноградская, д.33 | | | | ноябрь | 2023 |
| 3785 | Городской округ город-герой Волгоград | г. Волгоград | строительство газопровода-ввода | ООО "Газпром газораспределение Волгоград" | 34-21-505-81251 | ул.Знаменская, д.148 | | | | июнь | 2024 |
| 3786 | Городской округ город-герой Волгоград | г. Волгоград | врезка на участке заявителя (нулевая врезка) | ООО "Газпром газораспределение Волгоград" | 34-22-505-78749 | ул.Знаменская, д.15 | | | | январь | 2023 |
| 3787 | Городской округ город-герой Волгоград | г. Волгоград | строительство газопровода-ввода | ООО "Газпром газораспределение Волгоград" | 34-24-505-69365 | ул.Знаменская, д.2/25 | | | | декабрь | 2024 |
| 3788 | Городской округ город-герой Волгоград | г. Волгоград | строительство газопровода-ввода | ООО "Газпром газораспределение Волгоград" | 34-25-505-60992 | ул.Знаменская, д.2/31 | | | | март | 2025 |
| 3789 | Городской округ город-герой Волгоград | г. Волгоград | строительство газопровода-ввода | ООО "Газпром газораспределение Волгоград" | 34-25-505-60993 | ул.Знаменская, д.2/32 | | | | март | 2025 |
| 3790 | Городской округ город-герой Волгоград | г. Волгоград | строительство газопровода-ввода | ООО "Газпром газораспределение Волгоград" | 34-24-505-69378 | ул.Знаменская, д.2/90 | | | | ноябрь | 2024 |
| 3791 | Городской округ город-герой Волгоград | г. Волгоград | строительство газопровода-ввода | ООО "Газпром газораспределение Волгоград" | 34-21-505-80698 | ул.Знаменская, д.26/109 | | | | январь | 2022 |
| 3792 | Городской округ город-герой Волгоград | г. Волгоград | строительство газопровода-ввода | ООО "Газпром газораспределение Волгоград" | 34-21-505-81308 | ул.Знаменская, д.26/125 | | | | сентябрь | 2023 |
| 3793 | Городской округ город-герой Волгоград | г. Волгоград | врезка на участке заявителя (нулевая врезка) | ООО "Газпром газораспределение Волгоград" | 34-21-505-88028 | ул.Знаменская, д.29 | | | | июнь | 2022 |

| № п/п | Муниципальное образование | Наименование населенного пункта | Мероприятия, необходимые для подключения или создания технической возможности подключения домовладений, за исключением домовладений, расположенных в границах территории садоводства | Наименование газораспределительной организации | Код объекта строительства | Адрес домовладения (домовладений), за исключением домовладения (домовладений), расположенного в границах территории садоводства, для которого реализуются мероприятия, необходимые для подключения (улица, номер домовладения) | Адрес домовладения (домовладений), за исключением домовладения (домовладений), расположенного в границах территории садоводства, для которого реализуются мероприятия, необходимые для создания технической возможности его подключения (улица, номер домовладения) | Общее количество домовладений, за исключением домовладений, расположенных в границах территории садоводства, для которых реализуются мероприятия, необходимые для подключения | Общее количество домовладений, за исключением домовладений, расположенных в границах территории садоводства, для которых реализуются мероприятия, необходимые для создания технической возможности их подключения | Срок догазификации | |
|---|---|---|---|---|---|---|---|---|---|---|---|
| | | | | | | | | | | месяц | год |
| 1 | 2 | 3 | 4 | 5 | 6 | 7 | 8 | 9 | 10 | 11 | 12 |
| 3794 | Городской округ город-герой Волгоград | г. Волгоград | строительство газопровода-ввода | ООО "Газпром газораспределение Волгоград" | 34-24-505-62134 | ул.Знаменская, д.39 | | | | декабрь | 2024 |
| 3795 | Городской округ город-герой Волгоград | г. Волгоград | врезка на участке заявителя (нулевая врезка) | ООО "Газпром газораспределение Волгоград" | 34-21-505-82732 | ул.Знаменская, д.51 | | | | апрель | 2022 |
| 3796 | Городской округ город-герой Волгоград | г. Волгоград | врезка на участке заявителя (нулевая врезка) | ООО "Газпром газораспределение Волгоград" | 34-22-505-61931 | ул.Знаменская, д.60/138 | | | | февраль | 2023 |
| 3797 | Городской округ город-герой Волгоград | г. Волгоград | строительство газопровода-ввода | ООО "Газпром газораспределение Волгоград" | 34-25-505-58234 | ул.Знаменская, д.86/128 | | | | май | 2025 |
| 3798 | Городской округ город-герой Волгоград | г. Волгоград | строительство газопровода-ввода | ООО "Газпром газораспределение Волгоград" | 34-21-505-79735 | ул.Знаменская, д.88/153 | | | | февраль | 2023 |
| 3799 | Городской округ город-герой Волгоград | г. Волгоград | строительство газопровода-ввода | ООО "Газпром газораспределение Волгоград" | 34-22-505-75389 | ул.Знаменская, д.88/159 | | | | февраль | 2022 |
| 3800 | Городской округ город-герой Волгоград | г. Волгоград | строительство газопровода-ввода | ООО "Газпром газораспределение Волгоград" | 34-22-505-77972 | ул.Золотая, д.10 | | | | май | 2022 |
| 3801 | Городской округ город-герой Волгоград | г. Волгоград | строительство газопровода-ввода | ООО "Газпром газораспределение Волгоград" | 34-25-505-58172 | ул.Золотая, д.12 | | | | апрель | 2025 |
| 3802 | Городской округ город-герой Волгоград | г. Волгоград | строительство газопровода-ввода | ООО "Газпром газораспределение Волгоград" | 34-22-505-71099 | ул.Золотая, д.15 | | | | октябрь | 2028 |
| 3803 | Городской округ город-герой Волгоград | г. Волгоград | строительство газопровода-ввода | ООО "Газпром газораспределение Волгоград" | 34-21-505-80689 | ул.Зональная, д.1б | | | | декабрь | 2022 |
| 3804 | Городской округ город-герой Волгоград | г. Волгоград | строительство газопровода-ввода | ООО "Газпром газораспределение Волгоград" | 34-24-505-66344 | ул.Зональная, д.21 | | | | август | 2028 |

| № п/п | Муниципальное образование | Наименование населенного пункта | Мероприятия, необходимые для подключения или создания технической возможности подключения домовладений, за исключением домовладений, расположенных в границах территории садоводства | Наименование газораспределительной организации | Код объекта строительства | Адрес домовладения (домовладений), за исключением домовладения (домовладений), расположенного в границах территории садоводства, для которого реализуются мероприятия, необходимые для подключения (улица, номер домовладения) | Адрес домовладения (домовладений), за исключением домовладения (домовладений), расположенного в границах территории садоводства, для которого реализуются мероприятия, необходимые для создания технической возможности его подключения (улица, номер домовладения) | Общее количество домовладений, за исключением домовладений, расположенных в границах территории садоводства, для которых реализуются мероприятия, необходимые для подключения | Общее количество домовладений, за исключением домовладений, расположенных в границах территории садоводства, для которых реализуются мероприятия, необходимые для создания технической возможности их подключения | Срок догазификации | |
|---|---|---|---|---|---|---|---|---|---|---|---|
| | | | | | | | | | | месяц | год |
| 1 | 2 | 3 | 4 | 5 | 6 | 7 | 8 | 9 | 10 | 11 | 12 |
| 3805 | Городской округ город-герой Волгоград | г. Волгоград | строительство газопровода-ввода | ООО "Газпром газораспределение Волгоград" | 34-24-505-66088 | ул.Зоологическая, д.14 | | | | июнь | 2024 |
| 3806 | Городской округ город-герой Волгоград | г. Волгоград | строительство газопровода-ввода | ООО "Газпром газораспределение Волгоград" | 34-21-505-88039 | ул.Зоологическая, д.33 | | | | январь | 2022 |
| 3807 | Городской округ город-герой Волгоград | г. Волгоград | врезка на участке заявителя (нулевая врезка) | ООО "Газпром газораспределение Волгоград" | 34-22-505-74333 | ул.Зоологическая, д.34 | | | | октябрь | 2022 |
| 3808 | Городской округ город-герой Волгоград | г. Волгоград | строительство газопровода-ввода | ООО "Газпром газораспределение Волгоград" | 34-21-505-88767 | ул.Зоологическая, д.4 | | | | май | 2025 |
| 3809 | Городской округ город-герой Волгоград | г. Волгоград | строительство газопровода-ввода | ООО "Газпром газораспределение Волгоград" | 34-21-505-82066 | ул.Зоологическая, д.43 | | | | июнь | 2023 |
| 3810 | Городской округ город-герой Волгоград | г. Волгоград | строительство газопровода-ввода | ООО "Газпром газораспределение Волгоград" | 34-21-505-89414 | ул.Зоологическая, д.58 | | | | июнь | 2023 |
| 3811 | Городской округ город-герой Волгоград | г. Волгоград | врезка на участке заявителя (нулевая врезка) | ООО "Газпром газораспределение Волгоград" | 34-22-505-72449 | ул.Зоологическая, д.7 | | | | ноябрь | 2023 |
| 3812 | Городской округ город-герой Волгоград | г. Волгоград | врезка на участке заявителя (нулевая врезка) | ООО "Газпром газораспределение Волгоград" | 34-22-505-72356 | ул.Зоологическая, д.8 | | | | март | 2024 |
| 3813 | Городской округ город-герой Волгоград | г. Волгоград | врезка на участке заявителя (нулевая врезка) | ООО "Газпром газораспределение Волгоград" | 34-22-505-74260 | ул.Ивановская, д.14 | | | | август | 2023 |
| 3814 | Городской округ город-герой Волгоград | г. Волгоград | врезка на участке заявителя (нулевая врезка) | ООО "Газпром газораспределение Волгоград" | 34-23-505-70045 | ул.Измайловская, д.12 | | | | январь | 2028 |
| 3815 | Городской округ город-герой Волгоград | г. Волгоград | строительство газопровода-ввода | ООО "Газпром газораспределение Волгоград" | 34-26-505-57249 | ул.Иловайская, д.207 | | | | январь | 2026 |

| № п/п | Муниципальное образование | Наименование населенного пункта | Мероприятия, необходимые для подключения или создания технической возможности подключения домовладений, за исключением домовладений, расположенных в границах территории садоводства | Наименование газораспределительной организации | Код объекта строительства | Адрес домовладения (домовладений), за исключением домовладения (домовладений), расположенного в границах территории садоводства, для которого реализуются мероприятия, необходимые для подключения (улица, номер домовладения) | Адрес домовладения (домовладений), за исключением домовладения (домовладений), расположенного в границах территории садоводства, для которого реализуются мероприятия, необходимые для создания технической возможности его подключения (улица, номер домовладения) | Общее количество домовладений, за исключением домовладений, расположенных в границах территории садоводства, для которых реализуются мероприятия, необходимые для подключения | Общее количество домовладений, за исключением домовладений, расположенных в границах территории садоводства, для которых реализуются мероприятия, необходимые для создания технической возможности их подключения | Срок догазификации | |
|---|---|---|---|---|---|---|---|---|---|---|---|
| | | | | | | | | | | месяц | год |
| 1 | 2 | 3 | 4 | 5 | 6 | 7 | 8 | 9 | 10 | 11 | 12 |
| 3816 | Городской округ город-герой Волгоград | г. Волгоград | строительство газопровода-ввода | ООО "Газпром газораспределение Волгоград" | 34-22-505-91019 | ул.Ильменская, д.13 | | | | март | 2028 |
| 3817 | Городской округ город-герой Волгоград | г. Волгоград | строительство газопровода-ввода | ООО "Газпром газораспределение Волгоград" | 34-24-505-66041 | ул.Ильменская, д.30 | | | | апрель | 2024 |
| 3818 | Городской округ город-герой Волгоград | г. Волгоград | строительство газопровода-ввода | ООО "Газпром газораспределение Волгоград" | 34-24-505-65981 | ул.Ильменская, д.31 | | | | март | 2024 |
| 3819 | Городской округ город-герой Волгоград | г. Волгоград | строительство газопровода-ввода | ООО "Газпром газораспределение Волгоград" | 34-24-505-65991 | ул.Ильменская, д.33 | | | | март | 2024 |
| 3820 | Городской округ город-герой Волгоград | г. Волгоград | строительство газопровода-ввода | ООО "Газпром газораспределение Волгоград" | 34-24-505-61747 | ул.Ильменская, д.7 | | | | май | 2028 |
| 3821 | Городской округ город-герой Волгоград | г. Волгоград | строительство газопровода-ввода | ООО "Газпром газораспределение Волгоград" | 34-22-505-71086 | ул.Ильменская, д.8 | | | | апрель | 2024 |
| 3822 | Городской округ город-герой Волгоград | г. Волгоград | строительство газопровода-ввода | ООО "Газпром газораспределение Волгоград" | 34-25-505-58094 | ул.Ильменская, д.9 | | | | апрель | 2025 |
| 3823 | Городской округ город-герой Волгоград | г. Волгоград | строительство газопровода-ввода | ООО "Газпром газораспределение Волгоград" | 34-24-505-68383 | ул.Им. Абрамишвили, д.9 | | | | август | 2022 |
| 3824 | Городской округ город-герой Волгоград | г. Волгоград | строительство газопровода-ввода | ООО "Газпром газораспределение Волгоград" | 34-21-505-87608 | ул.Им. Адама Мицкевича, д.38 | | | | декабрь | 2022 |
| 3825 | Городской округ город-герой Волгоград | г. Волгоград | строительство газопровода-ввода | ООО "Газпром газораспределение Волгоград" | 34-24-505-66239 | ул.им. Адама Мицкевича, д.52 | | | | август | 2028 |
| 3826 | Городской округ город-герой Волгоград | г. Волгоград | строительство газопровода-ввода | ООО "Газпром газораспределение Волгоград" | 34-22-505-91156 | ул.Им. Адама Мицкевича, д.55 | | | | декабрь | 2023 |

| № п/п | Муниципальное образование | Наименование населенного пункта | Мероприятия, необходимые для подключения или создания технической возможности подключения домовладений, за исключением домовладений, расположенных в границах территории садоводства | Наименование газораспределительной организации | Код объекта строительства | Адрес домовладения (домовладений), за исключением домовладения (домовладений), расположенного в границах территории садоводства, для которого реализуются мероприятия, необходимые для подключения (улица, номер домовладения) | Адрес домовладения (домовладений), за исключением домовладения (домовладений), расположенного в границах территории садоводства, для которого реализуются мероприятия, необходимые для создания технической возможности его подключения (улица, номер домовладения) | Общее количество домовладений, за исключением домовладений, расположенных в границах территории садоводства, для которых реализуются мероприятия, необходимые для подключения | Общее количество домовладений, за исключением домовладений, расположенных в границах территории садоводства, для которых реализуются мероприятия, необходимые для создания технической возможности их подключения | Срок догазификации | |
|---|---|---|---|---|---|---|---|---|---|---|---|
| | | | | | | | | | | месяц | год |
| 1 | 2 | 3 | 4 | 5 | 6 | 7 | 8 | 9 | 10 | 11 | 12 |
| 3827 | Городской округ город-герой Волгоград | г. Волгоград | врезка на участке заявителя (нулевая врезка) | ООО "Газпром газораспределение Волгоград" | 34-24-505-65979 | ул.им. Адама Мицкевича, д.9 | | | | март | 2024 |
| 3828 | Городской округ город-герой Волгоград | г. Волгоград | строительство газопровода-ввода | ООО "Газпром газораспределение Волгоград" | 34-21-505-83008 | ул.Им. Адмирала Макарова, д.15 | | | | март | 2022 |
| 3829 | Городской округ город-герой Волгоград | г. Волгоград | строительство газопровода-ввода | ООО "Газпром газораспределение Волгоград" | 34-24-505-69420 | ул.им. адмирала Макарова, д.42 б | | | | декабрь | 2024 |
| 3830 | Городской округ город-герой Волгоград | г. Волгоград | строительство газопровода-ввода | ООО "Газпром газораспределение Волгоград" | 34-21-505-88892 | ул.Им. Адмирала Макарова, д.5 | | | | март | 2024 |
| 3831 | Городской округ город-герой Волгоград | г. Волгоград | врезка на участке заявителя (нулевая врезка) | ООО "Газпром газораспределение Волгоград" | 34-22-505-61896 | ул.Им. Азизбекова, д.24 | | | | декабрь | 2022 |
| 3832 | Городской округ город-герой Волгоград | г. Волгоград | строительство газопровода-ввода | ООО "Газпром газораспределение Волгоград" | 34-21-505-87935 | ул.Им. Айвазовского, д.1 | | | | март | 2024 |
| 3833 | Городской округ город-герой Волгоград | г. Волгоград | врезка на участке заявителя (нулевая врезка) | ООО "Газпром газораспределение Волгоград" | 34-24-505-66255 | ул.им. Айвазовского, д.15 | | | | ноябрь | 2024 |
| 3834 | Городской округ город-герой Волгоград | г. Волгоград | строительство газопровода-ввода | ООО "Газпром газораспределение Волгоград" | 34-21-505-89254 | ул.Им. Айвазовского, д.4 | | | | ноябрь | 2022 |
| 3835 | Городской округ город-герой Волгоград | г. Волгоград | строительство газопровода-ввода | ООО "Газпром газораспределение Волгоград" | 34-22-505-71066 | ул.Им. Академика Лихачева, д.34 | | | | март | 2024 |
| 3836 | Городской округ город-герой Волгоград | г. Волгоград | врезка на участке заявителя (нулевая врезка) | ООО "Газпром газораспределение Волгоград" | 34-22-505-72467 | ул.Им. Академика Палладина, д.1 | | | | сентябрь | 2023 |
| 3837 | Городской округ город-герой Волгоград | г. Волгоград | строительство газопровода-ввода | ООО "Газпром газораспределение Волгоград" | 34-21-505-80759 | ул.Им. Академика Палладина, д.50 | | | | февраль | 2023 |

| № п/п | Муниципальное образование | Наименование населенного пункта | Мероприятия, необходимые для подключения или создания технической возможности подключения домовладений, за исключением домовладений, расположенных в границах территории садоводства | Наименование газораспределительной организации | Код объекта строительства | Адрес домовладения (домовладений), за исключением домовладения (домовладений), расположенного в границах территории садоводства, для которого реализуются мероприятия, необходимые для подключения (улица, номер домовладения) | Адрес домовладения (домовладений), за исключением домовладения (домовладений), расположенного в границах территории садоводства, для которого реализуются мероприятия, необходимые для создания технической возможности его подключения (улица, номер домовладения) | Общее количество домовладений, за исключением домовладений, расположенных в границах территории садоводства, для которых реализуются мероприятия, необходимые для подключения | Общее количество домовладений, за исключением домовладений, расположенных в границах территории садоводства, для которых реализуются мероприятия, необходимые для создания технической возможности их подключения | Срок догазификации | |
|---|---|---|---|---|---|---|---|---|---|---|---|
| | | | | | | | | | | месяц | год |
| 1 | 2 | 3 | 4 | 5 | 6 | 7 | 8 | 9 | 10 | 11 | 12 |
| 3838 | Городской округ город-герой Волгоград | г. Волгоград | строительство газопровода-ввода | ООО "Газпром газораспределение Волгоград" | 34-21-505-79721 | ул.Им. Александра Баскакова, д.2 б | | | | июнь | 2022 |
| 3839 | Городской округ город-герой Волгоград | г. Волгоград | строительство газопровода-ввода | ООО "Газпром газораспределение Волгоград" | 34-21-505-87913 | ул.Им. Александра Баскакова, д.23б | | | | февраль | 2023 |
| 3840 | Городской округ город-герой Волгоград | г. Волгоград | строительство газопровода-ввода | ООО "Газпром газораспределение Волгоград" | 34-22-505-78788 | ул.Им. Александрова, д.197 | | | | ноябрь | 2022 |
| 3841 | Городской округ город-герой Волгоград | г. Волгоград | строительство газопровода-ввода | ООО "Газпром газораспределение Волгоград" | 34-24-505-65679 | ул.Им. Александрова, д.201 | | | | ноябрь | 2022 |
| 3842 | Городской округ город-герой Волгоград | г. Волгоград | строительство газопровода-ввода | ООО "Газпром газораспределение Волгоград" | 34-21-505-80773 | ул.Им. Александрова, д.204 | | | | ноябрь | 2022 |
| 3843 | Городской округ город-герой Волгоград | г. Волгоград | строительство газопровода-ввода | ООО "Газпром газораспределение Волгоград" | 34-25-505-58158 | ул.им. Александрова, д.209 | | | | июнь | 2025 |
| 3844 | Городской округ город-герой Волгоград | г. Волгоград | строительство газопровода-ввода | ООО "Газпром газораспределение Волгоград" | 34-25-505-57248 | ул.им. Александрова, д.219 | | | | май | 2025 |
| 3845 | Городской округ город-герой Волгоград | г. Волгоград | строительство газопровода-ввода | ООО "Газпром газораспределение Волгоград" | 34-24-505-66277 | ул.Им. Александрова, д.224 | | | | июль | 2028 |
| 3846 | Городской округ город-герой Волгоград | г. Волгоград | строительство газопровода-ввода | ООО "Газпром газораспределение Волгоград" | 34-22-505-69345 | ул.Им. Александрова, д.226 | | | | декабрь | 2022 |
| 3847 | Городской округ город-герой Волгоград | г. Волгоград | строительство газопровода-ввода | ООО "Газпром газораспределение Волгоград" | 34-24-505-65756 | ул.Им. Александрова, д.228 | | | | июнь | 2023 |
| 3848 | Городской округ город-герой Волгоград | г. Волгоград | строительство газопровода-ввода | ООО "Газпром газораспределение Волгоград" | 34-24-505-66276 | ул.Им. Александрова, д.230 | | | | июль | 2028 |

| № п/п | Муниципальное образование | Наименование населенного пункта | Мероприятия, необходимые для подключения или создания технической возможности подключения домовладений, за исключением домовладений, расположенных в границах территории садоводства | Наименование газораспределительной организации | Код объекта строительства | Адрес домовладения (домовладений), за исключением домовладения (домовладений), расположенного в границах территории садоводства, для которого реализуются мероприятия, необходимые для подключения (улица, номер домовладения) | Адрес домовладения (домовладений), за исключением домовладения (домовладений), расположенного в границах территории садоводства, для которого реализуются мероприятия, необходимые для создания технической возможности его подключения (улица, номер домовладения) | Общее количество домовладений, за исключением домовладений, расположенных в границах территории садоводства, для которых реализуются мероприятия, необходимые для подключения | Общее количество домовладений, за исключением домовладений, расположенных в границах территории садоводства, для которых реализуются мероприятия, необходимые для создания технической возможности их подключения | Срок догазификации | |
|---|---|---|---|---|---|---|---|---|---|---|---|
| | | | | | | | | | | месяц | год |
| 1 | 2 | 3 | 4 | 5 | 6 | 7 | 8 | 9 | 10 | 11 | 12 |
| 3849 | Городской округ город-герой Волгоград | г. Волгоград | врезка на участке заявителя (нулевая врезка) | ООО "Газпром газораспределение Волгоград" | 34-22-505-76031 | ул.Им. Александрова, д.30 | | | | апрель | 2022 |
| 3850 | Городской округ город-герой Волгоград | г. Волгоград | строительство газопровода-ввода | ООО "Газпром газораспределение Волгоград" | 34-21-505-89429 | ул.Им. Александрова, д.49 | | | | март | 2024 |
| 3851 | Городской округ город-герой Волгоград | г. Волгоград | строительство газопровода-ввода | ООО "Газпром газораспределение Волгоград" | 34-21-505-88026 | ул.Им. Александрова, д.57 | | | | март | 2022 |
| 3852 | Городской округ город-герой Волгоград | г. Волгоград | строительство газопровода-ввода | ООО "Газпром газораспределение Волгоград" | 34-21-505-87927 | ул.Им. Александрова, д.67 | | | | декабрь | 2022 |
| 3853 | Городской округ город-герой Волгоград | г. Волгоград | строительство распределительного газопровода | ООО "Газпром газораспределение Волгоград" | 34-24-505-66382 | ул.Им. Алексеева, д.44 | | | | июль | 2025 |
| 3854 | Городской округ город-герой Волгоград | г. Волгоград | строительство распределительного газопровода | ООО "Газпром газораспределение Волгоград" | 34-24-505-66365 | ул.Им. Алексеева, д.46 | | | | июль | 2025 |
| 3855 | Городской округ город-герой Волгоград | г. Волгоград | строительство газопровода-ввода | ООО "Газпром газораспределение Волгоград" | 34-24-505-66222 | ул.Им. Алексеева, д.50 | | | | февраль | 2025 |
| 3856 | Городской округ город-герой Волгоград | г. Волгоград | строительство газопровода-ввода | ООО "Газпром газораспределение Волгоград" | 34-24-505-61073 | ул.им. Алехина, д.5 | | | | февраль | 2025 |
| 3857 | Городской округ город-герой Волгоград | г. Волгоград | строительство газопровода-ввода | ООО "Газпром газораспределение Волгоград" | 34-24-505-66070 | ул.им. Алехина, д.6 | | | | май | 2024 |
| 3858 | Городской округ город-герой Волгоград | г. Волгоград | врезка на участке заявителя (нулевая врезка) | ООО "Газпром газораспределение Волгоград" | 34-22-505-77944 | ул.Им. Алишера Навои, д.12 | | | | август | 2023 |
| 3859 | Городской округ город-герой Волгоград | г. Волгоград | врезка на участке заявителя (нулевая врезка) | ООО "Газпром газораспределение Волгоград" | 34-22-505-75966 | ул.Им. Алишера навои, д.16 | | | | апрель | 2022 |

| № п/п | Муниципальное образование | Наименование населенного пункта | Мероприятия, необходимые для подключения или создания технической возможности подключения домовладений, за исключением домовладений, расположенных в границах территории садоводства | Наименование газораспределительной организации | Код объекта строительства | Адрес домовладения (домовладений), за исключением домовладения (домовладений), расположенного в границах территории садоводства, для которого реализуются мероприятия, необходимые для подключения (улица, номер домовладения) | Адрес домовладения (домовладений), за исключением домовладения (домовладений), расположенного в границах территории садоводства, для которого реализуются мероприятия, необходимые для создания технической возможности его подключения (улица, номер домовладения) | Общее количество домовладений, за исключением домовладений, расположенных в границах территории садоводства, для которых реализуются мероприятия, необходимые для подключения | Общее количество домовладений, за исключением домовладений, расположенных в границах территории садоводства, для которых реализуются мероприятия, необходимые для создания технической возможности их подключения | Срок догазификации | |
|---|---|---|---|---|---|---|---|---|---|---|---|
| | | | | | | | | | | месяц | год |
| 1 | 2 | 3 | 4 | 5 | 6 | 7 | 8 | 9 | 10 | 11 | 12 |
| 3860 | Городской округ город-герой Волгоград | г. Волгоград | врезка на участке заявителя (нулевая врезка) | ООО "Газпром газораспределение Волгоград" | 34-22-505-75348 | ул.Им. Алишера Навои, д.3 | | | | июль | 2022 |
| 3861 | Городской округ город-герой Волгоград | г. Волгоград | врезка на участке заявителя (нулевая врезка) | ООО "Газпром газораспределение Волгоград" | 34-22-505-75970 | ул.Им. Алишера навои, д.46 | | | | май | 2022 |
| 3862 | Городской округ город-герой Волгоград | г. Волгоград | врезка на участке заявителя (нулевая врезка) | ООО "Газпром газораспределение Волгоград" | 34-22-505-74307 | ул.Им. Алишера навои, д.63 | | | | октябрь | 2022 |
| 3863 | Городской округ город-герой Волгоград | г. Волгоград | строительство газопровода-ввода | ООО "Газпром газораспределение Волгоград" | 34-25-505-57247 | ул.им. Алишера Навои, д.с кад.№ 34:34:060002:1248 | | | | сентябрь | 2025 |
| 3864 | Городской округ город-герой Волгоград | г. Волгоград | строительство газопровода-ввода | ООО "Газпром газораспределение Волгоград" | 34-21-505-81232 | ул.Им. Антонина Дворжака, д.20а | | | | декабрь | 2023 |
| 3865 | Городской округ город-герой Волгоград | г. Волгоград | строительство газопровода-ввода | ООО "Газпром газораспределение Волгоград" | 34-23-505-70423 | ул.Им. Антонина Дворжака, д.20б | | | | апрель | 2024 |
| 3866 | Городской округ город-герой Волгоград | г. Волгоград | врезка на участке заявителя (нулевая врезка) | ООО "Газпром газораспределение Волгоград" | 34-24-505-66028 | ул.им. Афанасия Ермакова, д.11 | | | | апрель | 2024 |
| 3867 | Городской округ город-герой Волгоград | г. Волгоград | врезка на участке заявителя (нулевая врезка) | ООО "Газпром газораспределение Волгоград" | 34-24-505-66035 | ул.им. Афанасия Ермакова, д.12 | | | | апрель | 2024 |
| 3868 | Городской округ город-герой Волгоград | г. Волгоград | строительство газопровода-ввода | ООО "Газпром газораспределение Волгоград" | 34-21-505-82692 | ул.Им. Афанасия Ермакова, д.2 | | | | июнь | 2024 |
| 3869 | Городской округ город-герой Волгоград | г. Волгоград | строительство газопровода-ввода | ООО "Газпром газораспределение Волгоград" | 34-21-505-87878 | ул.Им. Афанасия Ермакова, д.4 | | | | октябрь | 2022 |
| 3870 | Городской округ город-герой Волгоград | г. Волгоград | строительство газопровода-ввода | ООО "Газпром газораспределение Волгоград" | 34-24-505-69661 | ул.Им. Афанасия Ермакова, д.54/5870 | | | | ноябрь | 2024 |

| № п/п | Муниципальное образование | Наименование населенного пункта | Мероприятия, необходимые для подключения или создания технической возможности подключения домовладений, за исключением домовладений, расположенных в границах территории садоводства | Наименование газораспределительной организации | Код объекта строительства | Адрес домовладения (домовладений), за исключением домовладения (домовладений), расположенного в границах территории садоводства, для которого реализуются мероприятия, необходимые для подключения (улица, номер домовладения) | Адрес домовладения (домовладений), за исключением домовладения (домовладений), расположенного в границах территории садоводства, для которого реализуются мероприятия, необходимые для создания технической возможности его подключения (улица, номер домовладения) | Общее количество домовладений, за исключением домовладений, расположенных в границах территории садоводства, для которых реализуются мероприятия, необходимые для подключения | Общее количество домовладений, за исключением домовладений, расположенных в границах территории садоводства, для которых реализуются мероприятия, необходимые для создания технической возможности их подключения | Срок догазификации | |
|---|---|---|---|---|---|---|---|---|---|---|---|
| | | | | | | | | | | месяц | год |
| 1 | 2 | 3 | 4 | 5 | 6 | 7 | 8 | 9 | 10 | 11 | 12 |
| 3871 | Городской округ город-герой Волгоград | г. Волгоград | строительство газопровода-ввода | ООО "Газпром газораспределение Волгоград" | 34-22-505-90843 | ул.Им. Афанасия Ермакова, д.9 | | | | май | 2023 |
| 3872 | Городской округ город-герой Волгоград | г. Волгоград | строительство газопровода-ввода | ООО "Газпром газораспределение Волгоград" | 34-24-505-61012 | ул.им. Бадальяна, д.26 | | | | январь | 2025 |
| 3873 | Городской округ город-герой Волгоград | г. Волгоград | строительство газопровода-ввода | ООО "Газпром газораспределение Волгоград" | 34-21-505-81222 | ул.Им. Бадальяна, д.3 | | | | апрель | 2024 |
| 3874 | Городской округ город-герой Волгоград | г. Волгоград | строительство газопровода-ввода | ООО "Газпром газораспределение Волгоград" | 34-24-505-66263 | ул.им. Баженова, д.55 | | | | ноябрь | 2024 |
| 3875 | Городской округ город-герой Волгоград | г. Волгоград | строительство газопровода-ввода | ООО "Газпром газораспределение Волгоград" | 34-21-505-81300 | ул.Им. Базарова, д.1 | | | | сентябрь | 2023 |
| 3876 | Городской округ город-герой Волгоград | г. Волгоград | строительство газопровода-ввода | ООО "Газпром газораспределение Волгоград" | 34-22-505-77979 | ул.Им. Байдакова, д.12 а | | | | февраль | 2022 |
| 3877 | Городской округ город-герой Волгоград | г. Волгоград | строительство газопровода-ввода | ООО "Газпром газораспределение Волгоград" | 34-24-505-65825 | ул.Им. Байдакова, д.12б | | | | январь | 2028 |
| 3878 | Городской округ город-герой Волгоград | г. Волгоград | строительство газопровода-ввода | ООО "Газпром газораспределение Волгоград" | 34-24-505-65824 | ул.Им. Байдакова, д.12г | | | | январь | 2028 |
| 3879 | Городской округ город-герой Волгоград | г. Волгоград | врезка на участке заявителя (нулевая врезка) | ООО "Газпром газораспределение Волгоград" | 34-23-505-70085 | ул.Им. Байдакова, д.16 | | | | май | 2023 |
| 3880 | Городской округ город-герой Волгоград | г. Волгоград | врезка на участке заявителя (нулевая врезка) | ООО "Газпром газораспределение Волгоград" | 34-22-505-75367 | ул.Им. Балакирева, д.12а | | | | сентябрь | 2022 |
| 3881 | Городской округ город-герой Волгоград | г. Волгоград | строительство газопровода-ввода | ООО "Газпром газораспределение Волгоград" | 34-24-505-66343 | ул.им. Балакирева, д.16а | | | | август | 2028 |

| № п/п | Муниципальное образование | Наименование населенного пункта | Мероприятия, необходимые для подключения или создания технической возможности подключения домовладений, за исключением домовладений, расположенных в границах территории садоводства | Наименование газораспределительной организации | Код объекта строительства | Адрес домовладения (домовладений), за исключением домовладения (домовладений), расположенного в границах территории садоводства, для которого реализуются мероприятия, необходимые для подключения (улица, номер домовладения) | Адрес домовладения (домовладений), за исключением домовладения (домовладений), расположенного в границах территории садоводства, для которого реализуются мероприятия, необходимые для создания технической возможности его подключения (улица, номер домовладения) | Общее количество домовладений, за исключением домовладений, расположенных в границах территории садоводства, для которых реализуются мероприятия, необходимые для подключения | Общее количество домовладений, за исключением домовладений, расположенных в границах территории садоводства, для которых реализуются мероприятия, необходимые для создания технической возможности их подключения | Срок догазификации | |
|---|---|---|---|---|---|---|---|---|---|---|---|
| | | | | | | | | | | месяц | год |
| 1 | 2 | 3 | 4 | 5 | 6 | 7 | 8 | 9 | 10 | 11 | 12 |
| 3882 | Городской округ город-герой Волгоград | г. Волгоград | врезка на участке заявителя (нулевая врезка) | ООО "Газпром газораспределение Волгоград" | 34-24-505-66342 | ул.им. Балакирева, д.20 | | | | август | 2028 |
| 3883 | Городской округ город-герой Волгоград | г. Волгоград | строительство газопровода-ввода | ООО "Газпром газораспределение Волгоград" | 34-24-505-66113 | ул.им. Балакирева, д.20а | | | | август | 2022 |
| 3884 | Городской округ город-герой Волгоград | г. Волгоград | строительство газопровода-ввода | ООО "Газпром газораспределение Волгоград" | 34-22-505-77977 | ул.Им. Балакирева, д.35 | | | | февраль | 2022 |
| 3885 | Городской округ город-герой Волгоград | г. Волгоград | врезка на участке заявителя (нулевая врезка) | ООО "Газпром газораспределение Волгоград" | 34-23-505-69340 | ул.Им. Балакирева, д.38 | | | | ноябрь | 2023 |
| 3886 | Городской округ город-герой Волгоград | г. Волгоград | строительство газопровода-ввода | ООО "Газпром газораспределение Волгоград" | 34-21-505-89421 | ул.Им. Баумана, д.37 | | | | ноябрь | 2023 |
| 3887 | Городской округ город-герой Волгоград | г. Волгоград | строительство газопровода-ввода | ООО "Газпром газораспределение Волгоград" | 34-21-505-89232 | ул.Им. Баумана, д.40 | | | | ноябрь | 2022 |
| 3888 | Городской округ город-герой Волгоград | г. Волгоград | врезка на участке заявителя (нулевая врезка) | ООО "Газпром газораспределение Волгоград" | 34-22-505-75386 | ул.Им. Баумана, д.42 | | | | август | 2022 |
| 3889 | Городской округ город-герой Волгоград | г. Волгоград | строительство газопровода-ввода | ООО "Газпром газораспределение Волгоград" | 34-21-505-87849 | ул.Им. Баумана, д.50 | | | | март | 2022 |
| 3890 | Городской округ город-герой Волгоград | г. Волгоград | строительство газопровода-ввода | ООО "Газпром газораспределение Волгоград" | 34-24-505-66074 | ул.им. Белинского, д.12а | | | | май | 2024 |
| 3891 | Городской округ город-герой Волгоград | г. Волгоград | строительство газопровода-ввода | ООО "Газпром газораспределение Волгоград" | 34-24-505-65958 | ул.им. Белинского, д.13 | | | | март | 2024 |
| 3892 | Городской округ город-герой Волгоград | г. Волгоград | строительство газопровода-ввода | ООО "Газпром газораспределение Волгоград" | 34-24-505-66171 | ул.им. Белинского, д.13а | | | | август | 2024 |

| № п/п | Муниципальное образование | Наименование населенного пункта | Мероприятия, необходимые для подключения или создания технической возможности подключения домовладений, за исключением домовладений, расположенных в границах территории садоводства | Наименование газораспределительной организации | Код объекта строительства | Адрес домовладения (домовладений), за исключением домовладения (домовладений), расположенного в границах территории садоводства, для которого реализуются мероприятия, необходимые для подключения (улица, номер домовладения) | Адрес домовладения (домовладений), за исключением домовладения (домовладений), расположенного в границах территории садоводства, для которого реализуются мероприятия, необходимые для создания технической возможности его подключения (улица, номер домовладения) | Общее количество домовладений, за исключением домовладений, расположенных в границах территории садоводства, для которых реализуются мероприятия, необходимые для подключения | Общее количество домовладений, за исключением домовладений, расположенных в границах территории садоводства, для которых реализуются мероприятия, необходимые для создания технической возможности их подключения | Срок догазификации | |
|---|---|---|---|---|---|---|---|---|---|---|---|
| | | | | | | | | | | месяц | год |
| 1 | 2 | 3 | 4 | 5 | 6 | 7 | 8 | 9 | 10 | 11 | 12 |
| 3893 | Городской округ город-герой Волгоград | г. Волгоград | строительство газопровода-ввода | ООО "Газпром газораспределение Волгоград" | 34-21-505-87859 | ул.Им. Белинского, д.20 | | | | январь | 2022 |
| 3894 | Городской округ город-герой Волгоград | г. Волгоград | строительство газопровода-ввода | ООО "Газпром газораспределение Волгоград" | 34-21-505-80718 | ул.Им. Белинского, д.26 | | | | март | 2023 |
| 3895 | Городской округ город-герой Волгоград | г. Волгоград | врезка на участке заявителя (нулевая врезка) | ООО "Газпром газораспределение Волгоград" | 34-24-505-66000 | ул.Им. Белинского, д.29 | | | | апрель | 2024 |
| 3896 | Городской округ город-герой Волгоград | г. Волгоград | врезка на участке заявителя (нулевая врезка) | ООО "Газпром газораспределение Волгоград" | 34-24-505-66341 | ул.им. Белинского, д.30 | | | | август | 2028 |
| 3897 | Городской округ город-герой Волгоград | г. Волгоград | строительство газопровода-ввода | ООО "Газпром газораспределение Волгоград" | 34-21-505-87797 | ул.Им. Белинского, д.34а | | | | февраль | 2022 |
| 3898 | Городской округ город-герой Волгоград | г. Волгоград | строительство газопровода-ввода | ООО "Газпром газораспределение Волгоград" | 34-24-505-60985 | ул.им. Белинского, д.4 | | | | январь | 2025 |
| 3899 | Городской округ город-герой Волгоград | г. Волгоград | строительство газопровода-ввода | ООО "Газпром газораспределение Волгоград" | 34-24-505-66353 | ул.им. Бетховена, д.29 | | | | январь | 2028 |
| 3900 | Городской округ город-герой Волгоград | г. Волгоград | строительство газопровода-ввода | ООО "Газпром газораспределение Волгоград" | 34-22-505-90844 | ул.Им. Богдана Хмельницкого, д.7 | | | | январь | 2028 |
| 3901 | Городской округ город-герой Волгоград | г. Волгоград | строительство газопровода-ввода | ООО "Газпром газораспределение Волгоград" | 34-24-505-66051 | ул.Им. Богданова, д.22 | | | | май | 2024 |
| 3902 | Городской округ город-герой Волгоград | г. Волгоград | строительство газопровода-ввода | ООО "Газпром газораспределение Волгоград" | 34-21-505-83017 | ул.Им. Богомолова, д.17 | | | | март | 2022 |
| 3903 | Городской округ город-герой Волгоград | г. Волгоград | строительство газопровода-ввода | ООО "Газпром газораспределение Волгоград" | 34-24-505-68360 | ул.Им. Богомолова, д.6 | | | | март | 2022 |

| № п/п | Муниципальное образование | Наименование населенного пункта | Мероприятия, необходимые для подключения или создания технической возможности подключения домовладений, за исключением домовладений, расположенных в границах территории садоводства | Наименование газораспределительной организации | Код объекта строительства | Адрес домовладения (домовладений), за исключением домовладения (домовладений), расположенного в границах территории садоводства, для которого реализуются мероприятия, необходимые для подключения (улица, номер домовладения) | Адрес домовладения (домовладений), за исключением домовладения (домовладений), расположенного в границах территории садоводства, для которого реализуются мероприятия, необходимые для создания технической возможности его подключения (улица, номер домовладения) | Общее количество домовладений, за исключением домовладений, расположенных в границах территории садоводства, для которых реализуются мероприятия, необходимые для подключения | Общее количество домовладений, за исключением домовладений, расположенных в границах территории садоводства, для которых реализуются мероприятия, необходимые для создания технической возможности их подключения | Срок догазификации | |
|---|---|---|---|---|---|---|---|---|---|---|---|
| | | | | | | | | | | месяц | год |
| 1 | 2 | 3 | 4 | 5 | 6 | 7 | 8 | 9 | 10 | 11 | 12 |
| 3904 | Городской округ город-герой Волгоград | г. Волгоград | строительство газопровода-ввода | ООО "Газпром газораспределение Волгоград" | 34-25-505-58253 | ул.им. Боровиковского, д.156 | | | | июнь | 2025 |
| 3905 | Городской округ город-герой Волгоград | г. Волгоград | строительство газопровода-ввода | ООО "Газпром газораспределение Волгоград" | 34-22-505-71025 | ул.Им. Боровиковского, д.20 | | | | март | 2024 |
| 3906 | Городской округ город-герой Волгоград | г. Волгоград | строительство газопровода-ввода | ООО "Газпром газораспределение Волгоград" | 34-24-505-69422 | ул.Им. Боровиковского, д.23 | | | | декабрь | 2024 |
| 3907 | Городской округ город-герой Волгоград | г. Волгоград | строительство газопровода-ввода | ООО "Газпром газораспределение Волгоград" | 34-21-505-79835 | ул.Им. Боровиковского, д.25 | | | | март | 2024 |
| 3908 | Городской округ город-герой Волгоград | г. Волгоград | строительство газопровода-ввода | ООО "Газпром газораспределение Волгоград" | 34-21-505-82666 | ул.Им. Боровского, д.24 | | | | март | 2024 |
| 3909 | Городской округ город-герой Волгоград | г. Волгоград | строительство газопровода-ввода | ООО "Газпром газораспределение Волгоград" | 34-21-505-81265 | ул.Им. Бородина, д.15 | | | | ноябрь | 2023 |
| 3910 | Городской округ город-герой Волгоград | г. Волгоград | строительство газопровода-ввода | ООО "Газпром газораспределение Волгоград" | 34-21-505-82116 | ул.Им. Бородина, д.16 | | | | май | 2023 |
| 3911 | Городской округ город-герой Волгоград | г. Волгоград | строительство газопровода-ввода | ООО "Газпром газораспределение Волгоград" | 34-21-505-82104 | ул.Им. Бородина, д.18 | | | | август | 2022 |
| 3912 | Городской округ город-герой Волгоград | г. Волгоград | врезка на участке заявителя (нулевая врезка) | ООО "Газпром газораспределение Волгоград" | 34-22-505-75373 | ул.Им. Боткина, д.45 | | | | август | 2022 |
| 3913 | Городской округ город-герой Волгоград | г. Волгоград | строительство газопровода-ввода | ООО "Газпром газораспределение Волгоград" | 34-24-505-66193 | ул.Им. Боткина, д.57 | | | | октябрь | 2024 |
| 3914 | Городской округ город-герой Волгоград | г. Волгоград | врезка на участке заявителя (нулевая врезка) | ООО "Газпром газораспределение Волгоград" | 34-22-505-75375 | ул.Им. Боткина, д.62 | | | | август | 2022 |

| № п/п | Муниципальное образование | Наименование населенного пункта | Мероприятия, необходимые для подключения или создания технической возможности подключения домовладений, за исключением домовладений, расположенных в границах территории садоводства | Наименование газораспределительной организации | Код объекта строительства | Адрес домовладения (домовладений), за исключением домовладения (домовладений), расположенного в границах территории садоводства, для которого реализуются мероприятия, необходимые для подключения (улица, номер домовладения) | Адрес домовладения (домовладений), за исключением домовладения (домовладений), расположенного в границах территории садоводства, для которого реализуются мероприятия, необходимые для создания технической возможности его подключения (улица, номер домовладения) | Общее количество домовладений, за исключением домовладений, расположенных в границах территории садоводства, для которых реализуются мероприятия, необходимые для подключения | Общее количество домовладений, за исключением домовладений, расположенных в границах территории садоводства, для которых реализуются мероприятия, необходимые для создания технической возможности их подключения | Срок догазификации | |
|---|---|---|---|---|---|---|---|---|---|---|---|
| | | | | | | | | | | месяц | год |
| 1 | 2 | 3 | 4 | 5 | 6 | 7 | 8 | 9 | 10 | 11 | 12 |
| 3915 | Городской округ город-герой Волгоград | г. Волгоград | врезка на участке заявителя (нулевая врезка) | ООО "Газпром газораспределение Волгоград" | 34-22-505-72501 | ул.Им. Боткина, д.64 | | | | декабрь | 2022 |
| 3916 | Городской округ город-герой Волгоград | г. Волгоград | врезка на участке заявителя (нулевая врезка) | ООО "Газпром газораспределение Волгоград" | 34-24-505-66357 | ул.им. Боткина, д.65 | | | | январь | 2028 |
| 3917 | Городской округ город-герой Волгоград | г. Волгоград | врезка на участке заявителя (нулевая врезка) | ООО "Газпром газораспределение Волгоград" | 34-22-505-76411 | ул.Им. Боткина, д.76 | | | | март | 2022 |
| 3918 | Городской округ город-герой Волгоград | г. Волгоград | врезка на участке заявителя (нулевая врезка) | ООО "Газпром газораспределение Волгоград" | 34-21-505-89659 | ул.Им. Боткина, д.82 | | | | август | 2022 |
| 3919 | Городской округ город-герой Волгоград | г. Волгоград | строительство газопровода-ввода | ООО "Газпром газораспределение Волгоград" | 34-21-505-89357 | ул.Им. Братьев Толмачевых, д.1а | | | | июнь | 2022 |
| 3920 | Городской округ город-герой Волгоград | г. Волгоград | строительство газопровода-ввода | ООО "Газпром газораспределение Волгоград" | 34-21-505-79790 | ул.Им. Братьев Толмачевых, д.43 | | | | март | 2024 |
| 3921 | Городской округ город-герой Волгоград | г. Волгоград | строительство газопровода-ввода | ООО "Газпром газораспределение Волгоград" | 34-22-505-75489 | ул.Им. Братьев Толмачевых, д.48а | | | | июль | 2022 |
| 3922 | Городской округ город-герой Волгоград | г. Волгоград | врезка на участке заявителя (нулевая врезка) | ООО "Газпром газораспределение Волгоград" | 34-21-505-82154 | ул.Им. Брюсова, д.5 | | | | апрель | 2023 |
| 3923 | Городской округ город-герой Волгоград | г. Волгоград | врезка на участке заявителя (нулевая врезка) | ООО "Газпром газораспределение Волгоград" | 34-22-505-78461 | ул.Им. Брюсова, д.5а | | | | сентябрь | 2023 |
| 3924 | Городской округ город-герой Волгоград | г. Волгоград | строительство газопровода-ввода | ООО "Газпром газораспределение Волгоград" | 34-22-505-91158 | ул.Им. Брюсова, д.6 | | | | апрель | 2024 |
| 3925 | Городской округ город-герой Волгоград | г. Волгоград | врезка на участке заявителя (нулевая врезка) | ООО "Газпром газораспределение Волгоград" | 34-22-505-75481 | ул.Им. Буденного, д.11 | | | | июль | 2022 |

| № п/п | Муниципальное образование | Наименование населенного пункта | Мероприятия, необходимые для подключения или создания технической возможности подключения домовладений, за исключением домовладений, расположенных в границах территории садоводства | Наименование газораспределительной организации | Код объекта строительства | Адрес домовладения (домовладений), за исключением домовладения (домовладений), расположенного в границах территории садоводства, для которого реализуются мероприятия, необходимые для подключения (улица, номер домовладения) | Адрес домовладения (домовладений), за исключением домовладения (домовладений), расположенного в границах территории садоводства, для которого реализуются мероприятия, необходимые для создания технической возможности его подключения (улица, номер домовладения) | Общее количество домовладений, за исключением домовладений, расположенных в границах территории садоводства, для которых реализуются мероприятия, необходимые для подключения | Общее количество домовладений, за исключением домовладений, расположенных в границах территории садоводства, для которых реализуются мероприятия, необходимые для создания технической возможности их подключения | Срок догазификации | |
|---|---|---|---|---|---|---|---|---|---|---|---|
| | | | | | | | | | | месяц | год |
| 1 | 2 | 3 | 4 | 5 | 6 | 7 | 8 | 9 | 10 | 11 | 12 |
| 3926 | Городской округ город-герой Волгоград | г. Волгоград | строительство газопровода-ввода | ООО "Газпром газораспределение Волгоград" | 34-21-505-82679 | ул.Им. Булаткина, д.67 | | | | март | 2024 |
| 3927 | Городской округ город-герой Волгоград | г. Волгоград | врезка на участке заявителя (нулевая врезка) | ООО "Газпром газораспределение Волгоград" | 34-22-505-76406 | ул.Им. Бунина, д.3 | | | | март | 2022 |
| 3928 | Городской округ город-герой Волгоград | г. Волгоград | строительство газопровода-ввода | ООО "Газпром газораспределение Волгоград" | 34-25-505-58141 | ул.им. Бутлерова, д.200 | | | | декабрь | 2025 |
| 3929 | Городской округ город-герой Волгоград | г. Волгоград | строительство газопровода-ввода | ООО "Газпром газораспределение Волгоград" | 34-25-505-58265 | ул.им. Бутлерова, д.270 | | | | июль | 2025 |
| 3930 | Городской округ город-герой Волгоград | г. Волгоград | строительство газопровода-ввода | ООО "Газпром газораспределение Волгоград" | 34-24-505-69647 | ул.Им. Бутлерова, д.279 | | | | май | 2028 |
| 3931 | Городской округ город-герой Волгоград | г. Волгоград | врезка на участке заявителя (нулевая врезка) | ООО "Газпром газораспределение Волгоград" | 34-24-505-65767 | ул.Им. Бутлерова, д.310а | | | | август | 2023 |
| 3932 | Городской округ город-герой Волгоград | г. Волгоград | врезка на участке заявителя (нулевая врезка) | ООО "Газпром газораспределение Волгоград" | 34-23-505-69335 | ул.Им. Бутлерова, д.318 | | | | март | 2024 |
| 3933 | Городской округ город-герой Волгоград | г. Волгоград | строительство газопровода-ввода | ООО "Газпром газораспределение Волгоград" | 34-22-505-90782 | ул.Им. Бутлерова, д.360 | | | | август | 2022 |
| 3934 | Городской округ город-герой Волгоград | г. Волгоград | врезка на участке заявителя (нулевая врезка) | ООО "Газпром газораспределение Волгоград" | 34-24-505-66192 | ул.Им. Бутлерова, д.411а | | | | май | 2028 |
| 3935 | Городской округ город-герой Волгоград | г. Волгоград | строительство газопровода-ввода | ООО "Газпром газораспределение Волгоград" | 34-25-505-58151 | ул.им. Бутлерова, д.431 | | | | апрель | 2025 |
| 3936 | Городской округ город-герой Волгоград | г. Волгоград | строительство газопровода-ввода | ООО "Газпром газораспределение Волгоград" | 34-21-505-82979 | ул.Им. Бутлерова, д.441 | | | | январь | 2023 |

| № п/п | Муниципальное образование | Наименование населенного пункта | Мероприятия, необходимые для подключения или создания технической возможности подключения домовладений, за исключением домовладений, расположенных в границах территории садоводства | Наименование газораспределительной организации | Код объекта строительства | Адрес домовладения (домовладений), за исключением домовладения (домовладений), расположенного в границах территории садоводства, для которого реализуются мероприятия, необходимые для подключения (улица, номер домовладения) | Адрес домовладения (домовладений), за исключением домовладения (домовладений), расположенного в границах территории садоводства, для которого реализуются мероприятия, необходимые для создания технической возможности его подключения (улица, номер домовладения) | Общее количество домовладений, за исключением домовладений, расположенных в границах территории садоводства, для которых реализуются мероприятия, необходимые для подключения | Общее количество домовладений, за исключением домовладений, расположенных в границах территории садоводства, для которых реализуются мероприятия, необходимые для создания технической возможности их подключения | Срок догазификации | |
|---|---|---|---|---|---|---|---|---|---|---|---|
| | | | | | | | | | | месяц | год |
| 1 | 2 | 3 | 4 | 5 | 6 | 7 | 8 | 9 | 10 | 11 | 12 |
| 3937 | Городской округ город-герой Волгоград | г. Волгоград | строительство газопровода-ввода | ООО "Газпром газораспределение Волгоград" | 34-24-505-66139 | ул.им. Бутлерова, д.447 | | | | июль | 2024 |
| 3938 | Городской округ город-герой Волгоград | г. Волгоград | строительство газопровода-ввода | ООО "Газпром газораспределение Волгоград" | 34-21-505-82999 | ул.Им. Быстрова, д.187 | | | | март | 2022 |
| 3939 | Городской округ город-герой Волгоград | г. Волгоград | строительство газопровода-ввода | ООО "Газпром газораспределение Волгоград" | 34-22-505-75388 | ул.Им. В. И. Ленина, д.19 | | | | сентябрь | 2022 |
| 3940 | Городской округ город-герой Волгоград | г. Волгоград | врезка на участке заявителя (нулевая врезка) | ООО "Газпром газораспределение Волгоград" | 34-22-505-72496 | ул.Им. В. И. Ленина, д.33а | | | | март | 2023 |
| 3941 | Городской округ город-герой Волгоград | г. Волгоград | строительство газопровода-ввода | ООО "Газпром газораспределение Волгоград" | 34-21-505-81211 | ул.Им. В. И. Ленина, д.40б | | | | январь | 2028 |
| 3942 | Городской округ город-герой Волгоград | г. Волгоград | строительство газопровода-ввода | ООО "Газпром газораспределение Волгоград" | 34-21-505-79801 | ул.Им. В. И. Ленина, д.6 | | | | июль | 2022 |
| 3943 | Городской округ город-герой Волгоград | г. Волгоград | врезка на участке заявителя (нулевая врезка) | ООО "Газпром газораспределение Волгоград" | 34-22-505-75941 | ул.Им. В. И. Ленина, д.68 | | | | май | 2022 |
| 3944 | Городской округ город-герой Волгоград | г. Волгоград | строительство газопровода-ввода | ООО "Газпром газораспределение Волгоград" | 34-21-505-88027 | ул.Им. Валентины Терешковой, д.1г | | | | апрель | 2022 |
| 3945 | Городской округ город-герой Волгоград | г. Волгоград | врезка на участке заявителя (нулевая врезка) | ООО "Газпром газораспределение Волгоград" | 34-21-505-80740 | ул.Им. Васнецова, д.21 | | | | июль | 2022 |
| 3946 | Городской округ город-герой Волгоград | г. Волгоград | строительство газопровода-ввода | ООО "Газпром газораспределение Волгоград" | 34-22-505-71044 | ул.Им. Васнецова, д.23 | | | | октябрь | 2028 |
| 3947 | Городской округ город-герой Волгоград | г. Волгоград | строительство газопровода-ввода | ООО "Газпром газораспределение Волгоград" | 34-24-505-69433 | ул.Им. Васнецова, д.27 | | | | декабрь | 2024 |

| № п/п | Муниципальное образование | Наименование населенного пункта | Мероприятия, необходимые для подключения или создания технической возможности подключения домовладений, за исключением домовладений, расположенных в границах территории садоводства | Наименование газораспределительной организации | Код объекта строительства | Адрес домовладения (домовладений), за исключением домовладения (домовладений), расположенного в границах территории садоводства, для которого реализуются мероприятия, необходимые для подключения (улица, номер домовладения) | Адрес домовладения (домовладений), за исключением домовладения (домовладений), расположенного в границах территории садоводства, для которого реализуются мероприятия, необходимые для создания технической возможности его подключения (улица, номер домовладения) | Общее количество домовладений, за исключением домовладений, расположенных в границах территории садоводства, для которых реализуются мероприятия, необходимые для подключения | Общее количество домовладений, за исключением домовладений, расположенных в границах территории садоводства, для которых реализуются мероприятия, необходимые для создания технической возможности их подключения | Срок догазификации | |
|---|---|---|---|---|---|---|---|---|---|---|---|
| | | | | | | | | | | месяц | год |
| 1 | 2 | 3 | 4 | 5 | 6 | 7 | 8 | 9 | 10 | 11 | 12 |
| 3948 | Городской округ город-герой Волгоград | г. Волгоград | врезка на участке заявителя (нулевая врезка) | ООО "Газпром газораспределение Волгоград" | 34-22-505-76439 | ул.Им. Верещагина, д.8 | | | | март | 2022 |
| 3949 | Городской округ город-герой Волгоград | г. Волгоград | строительство газопровода-ввода | ООО "Газпром газораспределение Волгоград" | 34-21-505-82723 | ул.Им. Вишневского, д.3 | | | | апрель | 2022 |
| 3950 | Городской округ город-герой Волгоград | г. Волгоград | строительство газопровода-ввода | ООО "Газпром газораспределение Волгоград" | 34-21-505-82725 | ул.Им. Вишневского, д.5 | | | | январь | 2023 |
| 3951 | Городской округ город-герой Волгоград | г. Волгоград | строительство газопровода-ввода | ООО "Газпром газораспределение Волгоград" | 34-24-505-61830 | ул.им. Владимира Петровского, д.15а | | | | февраль | 2028 |
| 3952 | Городской округ город-герой Волгоград | г. Волгоград | строительство газопровода-ввода | ООО "Газпром газораспределение Волгоград" | 34-21-505-81238 | ул.Им. Владимира Петровского, д.17 | | | | декабрь | 2023 |
| 3953 | Городской округ город-герой Волгоград | г. Волгоград | строительство газопровода-ввода | ООО "Газпром газораспределение Волгоград" | 34-24-505-66056 | ул.им. Владимира Петровского, д.17а | | | | май | 2024 |
| 3954 | Городской округ город-герой Волгоград | г. Волгоград | строительство газопровода-ввода | ООО "Газпром газораспределение Волгоград" | 34-24-505-66204 | ул.им. Войкова, д.2 | | | | октябрь | 2024 |
| 3955 | Городской округ город-герой Волгоград | г. Волгоград | строительство газопровода-ввода | ООО "Газпром газораспределение Волгоград" | 34-22-505-71001 | ул.Им. Волкова, д.10 | | | | апрель | 2024 |
| 3956 | Городской округ город-герой Волгоград | г. Волгоград | строительство газопровода-ввода | ООО "Газпром газораспределение Волгоград" | 34-21-505-87889 | ул.Им. Волкова, д.5 | | | | февраль | 2022 |
| 3957 | Городской округ город-герой Волгоград | г. Волгоград | строительство газопровода-ввода | ООО "Газпром газораспределение Волгоград" | 34-21-505-88796 | ул.Им. Воронкова, д.10 | | | | ноябрь | 2022 |
| 3958 | Городской округ город-герой Волгоград | г. Волгоград | строительство газопровода-ввода | ООО "Газпром газораспределение Волгоград" | 34-24-505-66119 | ул.Им. Воронкова, д.14 | | | | июль | 2024 |

| № п/п | Муниципальное образование | Наименование населенного пункта | Мероприятия, необходимые для подключения или создания технической возможности подключения домовладений, за исключением домовладений, расположенных в границах территории садоводства | Наименование газораспределительной организации | Код объекта строительства | Адрес домовладения (домовладений), за исключением домовладения (домовладений), расположенного в границах территории садоводства, для которого реализуются мероприятия, необходимые для подключения (улица, номер домовладения) | Адрес домовладения (домовладений), за исключением домовладения (домовладений), расположенного в границах территории садоводства, для которого реализуются мероприятия, необходимые для создания технической возможности его подключения (улица, номер домовладения) | Общее количество домовладений, за исключением домовладений, расположенных в границах территории садоводства, для которых реализуются мероприятия, необходимые для подключения | Общее количество домовладений, за исключением домовладений, расположенных в границах территории садоводства, для которых реализуются мероприятия, необходимые для создания технической возможности их подключения | Срок догазификации | |
|---|---|---|---|---|---|---|---|---|---|---|---|
| | | | | | | | | | | месяц | год |
| 1 | 2 | 3 | 4 | 5 | 6 | 7 | 8 | 9 | 10 | 11 | 12 |
| 3959 | Городской округ город-герой Волгоград | г. Волгоград | строительство газопровода-ввода | ООО "Газпром газораспределение Волгоград" | 34-21-505-88794 | ул.Им. Воронкова, д.16 | | | | июнь | 2022 |
| 3960 | Городской округ город-герой Волгоград | г. Волгоград | строительство газопровода-ввода | ООО "Газпром газораспределение Волгоград" | 34-22-505-78444 | ул.Им. Воронкова, д.24 | | | | июль | 2022 |
| 3961 | Городской округ город-герой Волгоград | г. Волгоград | строительство газопровода-ввода | ООО "Газпром газораспределение Волгоград" | 34-22-505-78445 | ул.Им. Воронкова, д.26 | | | | июль | 2022 |
| 3962 | Городской округ город-герой Волгоград | г. Волгоград | строительство газопровода-ввода | ООО "Газпром газораспределение Волгоград" | 34-24-505-65949 | ул.им. Воронкова, д.32 | | | | март | 2024 |
| 3963 | Городской округ город-герой Волгоград | г. Волгоград | врезка на участке заявителя (нулевая врезка) | ООО "Газпром газораспределение Волгоград" | 34-24-505-65722 | ул.Им. Воронкова, д.38 | | | | январь | 2023 |
| 3964 | Городской округ город-герой Волгоград | г. Волгоград | врезка на участке заявителя (нулевая врезка) | ООО "Газпром газораспределение Волгоград" | 34-24-505-65706 | ул.Им. Воронкова, д.50 | | | | декабрь | 2022 |
| 3965 | Городской округ город-герой Волгоград | г. Волгоград | строительство газопровода-ввода | ООО "Газпром газораспределение Волгоград" | 34-24-505-62140 | ул.им. Вычугова, д.11 | | | | декабрь | 2024 |
| 3966 | Городской округ город-герой Волгоград | г. Волгоград | врезка на участке заявителя (нулевая врезка) | ООО "Газпром газораспределение Волгоград" | 34-21-505-70099 | ул.Им. Габышева, д.58 | | | | декабрь | 2022 |
| 3967 | Городской округ город-герой Волгоград | г. Волгоград | строительство газопровода-ввода | ООО "Газпром газораспределение Волгоград" | 34-21-505-79782 | ул.Им. Габышева, д.68 | | | | март | 2024 |
| 3968 | Городской округ город-герой Волгоград | г. Волгоград | строительство газопровода-ввода | ООО "Газпром газораспределение Волгоград" | 34-22-505-75354 | ул.Им. Габышева, д.74в | | | | март | 2024 |
| 3969 | Городской округ город-герой Волгоград | г. Волгоград | строительство газопровода-ввода | ООО "Газпром газораспределение Волгоград" | 34-22-505-75353 | ул.Им. Габышева, д.74г | | | | март | 2024 |

| № п/п | Муниципальное образование | Наименование населенного пункта | Мероприятия, необходимые для подключения или создания технической возможности подключения домовладений, за исключением домовладений, расположенных в границах территории садоводства | Наименование газораспределительной организации | Код объекта строительства | Адрес домовладения (домовладений), за исключением домовладения (домовладений), расположенного в границах территории садоводства, для которого реализуются мероприятия, необходимые для подключения (улица, номер домовладения) | Адрес домовладения (домовладений), за исключением домовладения (домовладений), расположенного в границах территории садоводства, для которого реализуются мероприятия, необходимые для создания технической возможности его подключения (улица, номер домовладения) | Общее количество домовладений, за исключением домовладений, расположенных в границах территории садоводства, для которых реализуются мероприятия, необходимые для подключения | Общее количество домовладений, за исключением домовладений, расположенных в границах территории садоводства, для которых реализуются мероприятия, необходимые для создания технической возможности их подключения | Срок догазификации | |
|---|---|---|---|---|---|---|---|---|---|---|---|
| | | | | | | | | | | месяц | год |
| 1 | 2 | 3 | 4 | 5 | 6 | 7 | 8 | 9 | 10 | 11 | 12 |
| 3970 | Городской округ город-герой Волгоград | г. Волгоград | строительство газопровода-ввода | ООО "Газпром газораспределение Волгоград" | 34-21-505-82124 | ул.Им. Галилея, д.13 | | | | июнь | 2023 |
| 3971 | Городской округ город-герой Волгоград | г. Волгоград | строительство газопровода-ввода | ООО "Газпром газораспределение Волгоград" | 34-24-505-69660 | ул.Им. Гастелло, д.31 | | | | октябрь | 2028 |
| 3972 | Городской округ город-герой Волгоград | г. Волгоград | строительство газопровода-ввода | ООО "Газпром газораспределение Волгоград" | 34-24-505-66097 | ул.им. генерала Гурьева, д.12 | | | | июнь | 2024 |
| 3973 | Городской округ город-герой Волгоград | г. Волгоград | строительство газопровода-ввода | ООО "Газпром газораспределение Волгоград" | 34-21-505-83236 | ул.им. генерала Гурьева, д.12б | | | | февраль | 2022 |
| 3974 | Городской округ город-герой Волгоград | г. Волгоград | строительство газопровода-ввода | ООО "Газпром газораспределение Волгоград" | 34-22-505-75355 | ул.Им. Генерала Гурьева, д.5а | | | | март | 2024 |
| 3975 | Городской округ город-герой Волгоград | г. Волгоград | строительство газопровода-ввода | ООО "Газпром газораспределение Волгоград" | 34-24-505-70369 | ул.им. генерала Романенко, д.51 | | | | август | 2024 |
| 3976 | Городской округ город-герой Волгоград | г. Волгоград | строительство газопровода-ввода | ООО "Газпром газораспределение Волгоград" | 34-21-505-82059 | ул.Им. Генерала Шумилова, д.18 | | | | июль | 2023 |
| 3977 | Городской округ город-герой Волгоград | г. Волгоград | строительство газопровода-ввода | ООО "Газпром газораспределение Волгоград" | 34-24-505-66112 | ул.им. Германа Титова, д.147 | | | | июнь | 2024 |
| 3978 | Городской округ город-герой Волгоград | г. Волгоград | строительство газопровода-ввода | ООО "Газпром газораспределение Волгоград" | 34-21-505-80640 | ул.Им. Героев Сталинграда, д.26 | | | | сентябрь | 2023 |
| 3979 | Городской округ город-герой Волгоград | г. Волгоград | строительство газопровода-ввода | ООО "Газпром газораспределение Волгоград" | 34-24-505-65957 | ул.им. Гнесиных, д.15 | | | | март | 2024 |
| 3980 | Городской округ город-герой Волгоград | г. Волгоград | строительство газопровода-ввода | ООО "Газпром газораспределение Волгоград" | 34-24-505-65956 | ул.им. Гнесиных, д.17 | | | | март | 2024 |

| № п/п | Муниципальное образование | Наименование населенного пункта | Мероприятия, необходимые для подключения или создания технической возможности подключения домовладений, за исключением домовладений, расположенных в границах территории садоводства | Наименование газораспределительной организации | Код объекта строительства | Адрес домовладения (домовладений), за исключением домовладения (домовладений), расположенного в границах территории садоводства, для которого реализуются мероприятия, необходимые для подключения (улица, номер домовладения) | Адрес домовладения (домовладений), за исключением домовладения (домовладений), расположенного в границах территории садоводства, для которого реализуются мероприятия, необходимые для создания технической возможности его подключения (улица, номер домовладения) | Общее количество домовладений, за исключением домовладений, расположенных в границах территории садоводства, для которых реализуются мероприятия, необходимые для подключения | Общее количество домовладений, за исключением домовладений, расположенных в границах территории садоводства, для которых реализуются мероприятия, необходимые для создания технической возможности их подключения | Срок догазификации | |
|---|---|---|---|---|---|---|---|---|---|---|---|
| | | | | | | | | | | месяц | год |
| 1 | 2 | 3 | 4 | 5 | 6 | 7 | 8 | 9 | 10 | 11 | 12 |
| 3981 | Городской округ город-герой Волгоград | г. Волгоград | строительство газопровода-ввода | ООО "Газпром газораспределение Волгоград" | 34-21-505-81295 | ул.Им. Горького, д.11а | | | | декабрь | 2023 |
| 3982 | Городской округ город-герой Волгоград | г. Волгоград | строительство газопровода-ввода | ООО "Газпром газораспределение Волгоград" | 34-24-505-66275 | ул.Им. Григория Горина, д.4а | | | | июль | 2028 |
| 3983 | Городской округ город-герой Волгоград | г. Волгоград | строительство газопровода-ввода | ООО "Газпром газораспределение Волгоград" | 34-21-505-79839 | ул.Им. Григория Горина, д.6 | | | | июнь | 2024 |
| 3984 | Городской округ город-герой Волгоград | г. Волгоград | врезка на участке заявителя (нулевая врезка) | ООО "Газпром газораспределение Волгоград" | 34-22-505-75465 | ул.Им. Григория Засекина, д.24 | | | | июль | 2022 |
| 3985 | Городской округ город-герой Волгоград | г. Волгоград | врезка на участке заявителя (нулевая врезка) | ООО "Газпром газораспределение Волгоград" | 34-24-505-66137 | ул.им. Дарвина, д.14 | | | | июль | 2024 |
| 3986 | Городской округ город-герой Волгоград | г. Волгоград | врезка на участке заявителя (нулевая врезка) | ООО "Газпром газораспределение Волгоград" | 34-22-505-75359 | ул.Им. Дарвина, д.14/2 | | | | август | 2022 |
| 3987 | Городской округ город-герой Волгоград | г. Волгоград | врезка на участке заявителя (нулевая врезка) | ООО "Газпром газораспределение Волгоград" | 34-24-505-65823 | ул.Им. Дарвина, д.17 | | | | январь | 2028 |
| 3988 | Городской округ город-герой Волгоград | г. Волгоград | строительство газопровода-ввода | ООО "Газпром газораспределение Волгоград" | 34-21-505-82638 | ул.Им. Дарвина, д.26/2 | | | | март | 2024 |
| 3989 | Городской округ город-герой Волгоград | г. Волгоград | врезка на участке заявителя (нулевая врезка) | ООО "Газпром газораспределение Волгоград" | 34-24-505-66054 | ул.им. Дарвина, д.54 | | | | май | 2024 |
| 3990 | Городской округ город-герой Волгоград | г. Волгоград | врезка на участке заявителя (нулевая врезка) | ООО "Газпром газораспределение Волгоград" | 34-23-505-70046 | ул.Им. Дарвина, д.6 | | | | ноябрь | 2024 |
| 3991 | Городской округ город-герой Волгоград | г. Волгоград | врезка на участке заявителя (нулевая врезка) | ООО "Газпром газораспределение Волгоград" | 34-24-505-65678 | ул.Им. Демьянова, д.24 | | | | ноябрь | 2022 |

| № п/п | Муниципальное образование | Наименование населенного пункта | Мероприятия, необходимые для подключения или создания технической возможности подключения домовладений, за исключением домовладений, расположенных в границах территории садоводства | Наименование газораспределительной организации | Код объекта строительства | Адрес домовладения (домовладений), за исключением домовладения (домовладений), расположенного в границах территории садоводства, для которого реализуются мероприятия, необходимые для подключения (улица, номер домовладения) | Адрес домовладения (домовладений), за исключением домовладения (домовладений), расположенного в границах территории садоводства, для которого реализуются мероприятия, необходимые для создания технической возможности его подключения (улица, номер домовладения) | Общее количество домовладений, за исключением домовладений, расположенных в границах территории садоводства, для которых реализуются мероприятия, необходимые для подключения | Общее количество домовладений, за исключением домовладений, расположенных в границах территории садоводства, для которых реализуются мероприятия, необходимые для создания технической возможности их подключения | Срок догазификации | |
|---|---|---|---|---|---|---|---|---|---|---|---|
| | | | | | | | | | | месяц | год |
| 1 | 2 | 3 | 4 | 5 | 6 | 7 | 8 | 9 | 10 | 11 | 12 |
| 3992 | Городской округ город-герой Волгоград | г. Волгоград | врезка на участке заявителя (нулевая врезка) | ООО "Газпром газораспределение Волгоград" | 34-24-505-68401 | ул.Им. Демьянова, д.с кад.№ 34:34:030099:605 | | | | октябрь | 2022 |
| 3993 | Городской округ город-герой Волгоград | г. Волгоград | врезка на участке заявителя (нулевая врезка) | ООО "Газпром газораспределение Волгоград" | 34-22-505-78754 | ул.Им. Денисенко, д.18 | | | | декабрь | 2023 |
| 3994 | Городской округ город-герой Волгоград | г. Волгоград | строительство газопровода-ввода | ООО "Газпром газораспределение Волгоград" | 34-21-505-88569 | ул.Им. Денисенко, д.53 | | | | март | 2024 |
| 3995 | Городской округ город-герой Волгоград | г. Волгоград | строительство газопровода-ввода | ООО "Газпром газораспределение Волгоград" | 34-22-505-90849 | ул.Им. Денисенко, д.7а | | | | июнь | 2023 |
| 3996 | Городской округ город-герой Волгоград | г. Волгоград | строительство газопровода-ввода | ООО "Газпром газораспределение Волгоград" | 34-22-505-71009 | ул.Им. Денисенко, д.9а | | | | март | 2024 |
| 3997 | Городской округ город-герой Волгоград | г. Волгоград | строительство газопровода-ввода | ООО "Газпром газораспределение Волгоград" | 34-24-505-61085 | ул.им. Джамбула Джабаева, д.2/13 | | | | июль | 2028 |
| 3998 | Городской округ город-герой Волгоград | г. Волгоград | строительство газопровода-ввода | ООО "Газпром газораспределение Волгоград" | 34-24-505-63526 | ул.им. Джамбула Джабаева, д.2/166а | | | | декабрь | 2024 |
| 3999 | Городской округ город-герой Волгоград | г. Волгоград | строительство газопровода-ввода | ООО "Газпром газораспределение Волгоград" | 34-24-505-63521 | ул.им. Джамбула Джабаева, д.2/177 | | | | ноябрь | 2024 |
| 4000 | Городской округ город-герой Волгоград | г. Волгоград | строительство газопровода-ввода | ООО "Газпром газораспределение Волгоград" | 34-24-505-63520 | ул.им. Джамбула Джабаева, д.2/181 | | | | август | 2025 |
| 4001 | Городской округ город-герой Волгоград | г. Волгоград | строительство газопровода-ввода | ООО "Газпром газораспределение Волгоград" | 34-24-505-61843 | ул.им. Джамбула Джабаева, д.2/198а | | | | январь | 2028 |
| 4002 | Городской округ город-герой Волгоград | г. Волгоград | строительство газопровода-ввода | ООО "Газпром газораспределение Волгоград" | 34-24-505-63507 | ул.им. Джамбула Джабаева, д.2/31 | | | | июль | 2028 |

| № п/п | Муниципальное образование | Наименование населенного пункта | Мероприятия, необходимые для подключения или создания технической возможности подключения домовладений, за исключением домовладений, расположенных в границах территории садоводства | Наименование газораспределительной организации | Код объекта строительства | Адрес домовладения (домовладений), за исключением домовладения (домовладений), расположенного в границах территории садоводства, для которого реализуются мероприятия, необходимые для подключения (улица, номер домовладения) | Адрес домовладения (домовладений), за исключением домовладения (домовладений), расположенного в границах территории садоводства, для которого реализуются мероприятия, необходимые для создания технической возможности его подключения (улица, номер домовладения) | Общее количество домовладений, за исключением домовладений, расположенных в границах территории садоводства, для которых реализуются мероприятия, необходимые для подключения | Общее количество домовладений, за исключением домовладений, расположенных в границах территории садоводства, для которых реализуются мероприятия, необходимые для создания технической возможности их подключения | Срок догазификации | |
|---|---|---|---|---|---|---|---|---|---|---|---|
| | | | | | | | | | | месяц | год |
| 1 | 2 | 3 | 4 | 5 | 6 | 7 | 8 | 9 | 10 | 11 | 12 |
| 4003 | Городской округ город-герой Волгоград | г. Волгоград | строительство распределительного газопровода | ООО "Газпром газораспределение Волгоград" | 34-25-505-57246 | ул.им. Джамбула Джабаева, д.2/32 | | | | июнь | 2025 |
| 4004 | Городской округ город-герой Волгоград | г. Волгоград | строительство газопровода-ввода | ООО "Газпром газораспределение Волгоград" | 34-24-505-63505 | ул.им. Джамбула Джабаева, д.2/35 | | | | август | 2028 |
| 4005 | Городской округ город-герой Волгоград | г. Волгоград | строительство газопровода-ввода | ООО "Газпром газораспределение Волгоград" | 34-25-505-60963 | ул.им. Джамбула Джабаева, д.2/51 | | | | март | 2025 |
| 4006 | Городской округ город-герой Волгоград | г. Волгоград | строительство газопровода-ввода | ООО "Газпром газораспределение Волгоград" | 34-25-505-57245 | ул.им. Джамбула Джабаева, д.2/54 | | | | июнь | 2025 |
| 4007 | Городской округ город-герой Волгоград | г. Волгоград | строительство газопровода-ввода | ООО "Газпром газораспределение Волгоград" | 34-24-505-61040 | ул.им. Джамбула Джабаева, д.2/7 | | | | март | 2025 |
| 4008 | Городской округ город-герой Волгоград | г. Волгоград | строительство газопровода-ввода | ООО "Газпром газораспределение Волгоград" | 34-25-505-61039 | ул.им. Джамбула Джабаева, д.2/7а | | | | март | 2025 |
| 4009 | Городской округ город-герой Волгоград | г. Волгоград | строительство распределительного газопровода | ООО "Газпром газораспределение Волгоград" | 34-25-505-57244 | ул.им. Джамбула Джабаева, д.2/85 | | | | июнь | 2025 |
| 4010 | Городской округ город-герой Волгоград | г. Волгоград | строительство газопровода-ввода | ООО "Газпром газораспределение Волгоград" | 34-25-505-58105 | ул.им. Джамбула Джабаева, д.26/30 | | | | август | 2025 |
| 4011 | Городской округ город-герой Волгоград | г. Волгоград | строительство газопровода-ввода | ООО "Газпром газораспределение Волгоград" | 34-25-505-57243 | ул.им. Джамбула Джабаева, д.26/35 | | | | ноябрь | 2025 |
| 4012 | Городской округ город-герой Волгоград | г. Волгоград | строительство газопровода-ввода | ООО "Газпром газораспределение Волгоград" | 34-24-505-65795 | ул.Им. Джамбула Джабаева, д.26/37 | | | | ноябрь | 2023 |
| 4013 | Городской округ город-герой Волгоград | г. Волгоград | строительство газопровода-ввода | ООО "Газпром газораспределение Волгоград" | 34-25-505-57242 | ул.им. Джамбула Джабаева, д.26/3а | | | | май | 2025 |

| № п/п | Муниципальное образование | Наименование населенного пункта | Мероприятия, необходимые для подключения или создания технической возможности подключения домовладений, за исключением домовладений, расположенных в границах территории садоводства | Наименование газораспределительной организации | Код объекта строительства | Адрес домовладения (домовладений), за исключением домовладения (домовладений), расположенного в границах территории садоводства, для которого реализуются мероприятия, необходимые для подключения (улица, номер домовладения) | Адрес домовладения (домовладений), за исключением домовладения (домовладений), расположенного в границах территории садоводства, для которого реализуются мероприятия, необходимые для создания технической возможности его подключения (улица, номер домовладения) | Общее количество домовладений, за исключением домовладений, расположенных в границах территории садоводства, для которых реализуются мероприятия, необходимые для подключения | Общее количество домовладений, за исключением домовладений, расположенных в границах территории садоводства, для которых реализуются мероприятия, необходимые для создания технической возможности их подключения | Срок догазификации | |
|---|---|---|---|---|---|---|---|---|---|---|---|
| | | | | | | | | | | месяц | год |
| 1 | 2 | 3 | 4 | 5 | 6 | 7 | 8 | 9 | 10 | 11 | 12 |
| 4014 | Городской округ город-герой Волгоград | г. Волгоград | строительство газопровода-ввода | ООО "Газпром газораспределение Волгоград" | 34-22-505-69348 | ул.Им. Джамбула джабаева, д.28 | | | | ноябрь | 2022 |
| 4015 | Городской округ город-герой Волгоград | г. Волгоград | строительство газопровода-ввода | ООО "Газпром газораспределение Волгоград" | 34-22-505-90857 | ул.Им. Джамбула Джабаева, д.с кад.№ 34:34:060058:816 | | | | июль | 2023 |
| 4016 | Городской округ город-герой Волгоград | г. Волгоград | строительство газопровода-ввода | ООО "Газпром газораспределение Волгоград" | 34-24-505-61838 | ул.им. Джамбула Джабаева, д.с кад.№ 34:34:060058:713 | | | | июль | 2028 |
| 4017 | Городской округ город-герой Волгоград | г. Волгоград | строительство газопровода-ввода | ООО "Газпром газораспределение Волгоград" | 34-24-505-68432 | ул.Им. Джамбула Джабаева, д.с кад.№ 34:34:060058:609 | | | | ноябрь | 2022 |
| 4018 | Городской округ город-герой Волгоград | г. Волгоград | строительство газопровода-ввода | ООО "Газпром газораспределение Волгоград" | 34-22-505-71093 | ул.Им. Джамбула Джабаева, д.с кад.№ 34:34:060058:618 | | | | октябрь | 2024 |
| 4019 | Городской округ город-герой Волгоград | г. Волгоград | строительство газопровода-ввода | ООО "Газпром газораспределение Волгоград" | 34-24-505-62124 | ул.им. Джамбула Джабаева, д.с кад.№ 34:34:060058:718 | | | | ноябрь | 2024 |
| 4020 | Городской округ город-герой Волгоград | г. Волгоград | строительство газопровода-ввода | ООО "Газпром газораспределение Волгоград" | 34-22-505-71054 | ул.Им. Джамбула Джабаева, д.с кад.№ 34:34:060058:689 | | | | март | 2024 |
| 4021 | Городской округ город-герой Волгоград | г. Волгоград | строительство газопровода-ввода | ООО "Газпром газораспределение Волгоград" | 34-24-505-61798 | ул.им. Джамбула Джабаева, д.с кад.№ 34:34:060058:793 | | | | февраль | 2028 |
| 4022 | Городской округ город-герой Волгоград | г. Волгоград | строительство газопровода-ввода | ООО "Газпром газораспределение Волгоград" | 34-24-505-61836 | ул.им. Джамбула Джабаева, д.с кад.№ 34:34:060058:782 | | | | июль | 2028 |
| 4023 | Городской округ город-герой Волгоград | г. Волгоград | строительство газопровода-ввода | ООО "Газпром газораспределение Волгоград" | 34-24-505-61813 | ул.им. Джамбула Джабаева, д.с кад.№ 34:34:060058:797 | | | | ноябрь | 2028 |
| 4024 | Городской округ город-герой Волгоград | г. Волгоград | строительство газопровода-ввода | ООО "Газпром газораспределение Волгоград" | 34-22-505-90850 | ул.Им. Джамбула Джабаева, д.с кад.№ 34:34:060058:597 | | | | август | 2023 |

| № п/п | Муниципальное образование | Наименование населенного пункта | Мероприятия, необходимые для подключения или создания технической возможности подключения домовладений, за исключением домовладений, расположенных в границах территории садоводства | Наименование газораспределительной организации | Код объекта строительства | Адрес домовладения (домовладений), за исключением домовладения (домовладений), расположенного в границах территории садоводства, для которого реализуются мероприятия, необходимые для подключения (улица, номер домовладения) | Адрес домовладения (домовладений), за исключением домовладения (домовладений), расположенного в границах территории садоводства, для которого реализуются мероприятия, необходимые для создания технической возможности его подключения (улица, номер домовладения) | Общее количество домовладений, за исключением домовладений, расположенных в границах территории садоводства, для которых реализуются мероприятия, необходимые для подключения | Общее количество домовладений, за исключением домовладений, расположенных в границах территории садоводства, для которых реализуются мероприятия, необходимые для создания технической возможности их подключения | Срок догазификации | |
|---|---|---|---|---|---|---|---|---|---|---|---|
| | | | | | | | | | | месяц | год |
| 1 | 2 | 3 | 4 | 5 | 6 | 7 | 8 | 9 | 10 | 11 | 12 |
| 4025 | Городской округ город-герой Волгоград | г. Волгоград | строительство газопровода-ввода | ООО "Газпром газораспределение Волгоград" | 34-23-505-69452 | ул.им. Джамбула Джабаева, д.с кад.№ 34:34:060058:738 | | | | декабрь | 2024 |
| 4026 | Городской округ город-герой Волгоград | г. Волгоград | строительство газопровода-ввода | ООО "Газпром газораспределение Волгоград" | 34-21-505-81296 | ул.Им. Джамбула Джабаева, д.с кад.№ 34:34:060058:602 | | | | май | 2024 |
| 4027 | Городской округ город-герой Волгоград | г. Волгоград | строительство газопровода-ввода | ООО "Газпром газораспределение Волгоград" | 34-22-505-71032 | ул.Им. Джамбула Джабаева, д.с кад.№ 34:34:060058:714 | | | | март | 2024 |
| 4028 | Городской округ город-герой Волгоград | г. Волгоград | строительство газопровода-ввода | ООО "Газпром газораспределение Волгоград" | 34-22-505-71094 | ул.Им. Джамбула Джабаева, д.с кад.№ 34:34:060058:612 | | | | январь | 2028 |
| 4029 | Городской округ город-герой Волгоград | г. Волгоград | строительство газопровода-ввода | ООО "Газпром газораспределение Волгоград" | 34-24-505-68375 | ул.Им. Джамбула Джабаева, д.с кад.№ 34:34:060058:561 | | | | июль | 2022 |
| 4030 | Городской округ город-герой Волгоград | г. Волгоград | строительство газопровода-ввода | ООО "Газпром газораспределение Волгоград" | 34-22-505-71007 | ул.Им. Джамбула Джабаева, д.с кад.№ 34:34:060058:724 | | | | апрель | 2024 |
| 4031 | Городской округ город-герой Волгоград | г. Волгоград | строительство газопровода-ввода | ООО "Газпром газораспределение Волгоград" | 34-22-505-72529 | ул.Им. Джамбула Джабаева, д.с кад.№ 34:34:060058:555 | | | | март | 2024 |
| 4032 | Городской округ город-герой Волгоград | г. Волгоград | строительство газопровода-ввода | ООО "Газпром газораспределение Волгоград" | 34-22-505-71076 | ул.Им. Джамбула Джабаева, д.с кад.№ 34:34:060058:679 | | | | январь | 2028 |
| 4033 | Городской округ город-герой Волгоград | г. Волгоград | строительство газопровода-ввода | ООО "Газпром газораспределение Волгоград" | 34-24-505-61839 | ул.им. Джамбула Джабаева, д.с кад.№ 34:34:060058:791 | | | | ноябрь | 2028 |
| 4034 | Городской округ город-герой Волгоград | г. Волгоград | строительство газопровода-ввода | ООО "Газпром газораспределение Волгоград" | 34-24-505-61849 | ул.им. Джамбула Джабаева, д.с кад.№ 34:34:060058:774 | | | | июнь | 2028 |
| 4035 | Городской округ город-герой Волгоград | г. Волгоград | строительство газопровода-ввода | ООО "Газпром газораспределение Волгоград" | 34-24-505-68428 | ул.Им. Джамбула Джабаева, д.с кад.№ 34:34:060058:613 | | | | ноябрь | 2023 |

| № п/п | Муниципальное образование | Наименование населенного пункта | Мероприятия, необходимые для подключения или создания технической возможности подключения домовладений, за исключением домовладений, расположенных в границах территории садоводства | Наименование газораспределительной организации | Код объекта строительства | Адрес домовладения (домовладений), за исключением домовладения (домовладений), расположенного в границах территории садоводства, для которого реализуются мероприятия, необходимые для подключения (улица, номер домовладения) | Адрес домовладения (домовладений), за исключением домовладения (домовладений), расположенного в границах территории садоводства, для которого реализуются мероприятия, необходимые для создания технической возможности его подключения (улица, номер домовладения) | Общее количество домовладений, за исключением домовладений, расположенных в границах территории садоводства, для которых реализуются мероприятия, необходимые для подключения | Общее количество домовладений, за исключением домовладений, расположенных в границах территории садоводства, для которых реализуются мероприятия, необходимые для создания технической возможности их подключения | Срок догазификации | |
|---|---|---|---|---|---|---|---|---|---|---|---|
| | | | | | | | | | | месяц | год |
| 1 | 2 | 3 | 4 | 5 | 6 | 7 | 8 | 9 | 10 | 11 | 12 |
| 4036 | Городской округ город-герой Волгоград | г. Волгоград | строительство газопровода-ввода | ООО "Газпром газораспределение Волгоград" | 34-21-505-82138 | ул.Им. Джамбула Джабаева, д.с кад.№ 34:34:060058:568 | | | | март | 2024 |
| 4037 | Городской округ город-герой Волгоград | г. Волгоград | строительство газопровода-ввода | ООО "Газпром газораспределение Волгоград" | 34-22-505-71060 | ул.Им. Джамбула Джабаева, д.с кад.№ 34:34:060058:686 | | | | октябрь | 2028 |
| 4038 | Городской округ город-герой Волгоград | г. Волгоград | строительство газопровода-ввода | ООО "Газпром газораспределение Волгоград" | 34-22-505-70998 | ул.Им. Джамбула Джабаева, д.с кад.№ 34:34:060058:725 | | | | апрель | 2024 |
| 4039 | Городской округ город-герой Волгоград | г. Волгоград | строительство газопровода-ввода | ООО "Газпром газораспределение Волгоград" | 34-23-505-70427 | ул.им. Джамбула Джабаева, д.с кад.№ 34:34:060058:721 | | | | декабрь | 2024 |
| 4040 | Городской округ город-герой Волгоград | г. Волгоград | строительство газопровода-ввода | ООО "Газпром газораспределение Волгоград" | 34-23-505-70428 | ул.им. Джамбула Джабаева, д.с кад.№ 34:34:060058:719 | | | | октябрь | 2024 |
| 4041 | Городской округ город-герой Волгоград | г. Волгоград | строительство газопровода-ввода | ООО "Газпром газораспределение Волгоград" | 34-24-505-61026 | ул.им. Джамбула Джабаева, д.с кад.№ 34:34:060058:800 | | | | февраль | 2025 |
| 4042 | Городской округ город-герой Волгоград | г. Волгоград | строительство газопровода-ввода | ООО "Газпром газораспределение Волгоград" | 34-22-505-71089 | ул.Им. Джамбула Джабаева, д.с кад.№ 34:34:060058:787 | | | | июнь | 2024 |
| 4043 | Городской округ город-герой Волгоград | г. Волгоград | строительство газопровода-ввода | ООО "Газпром газораспределение Волгоград" | 34-24-505-61036 | ул.им. Джамбула Джабаева, д.с кад.№ 34:34:060058:812 | | | | январь | 2025 |
| 4044 | Городской округ город-герой Волгоград | г. Волгоград | строительство газопровода-ввода | ООО "Газпром газораспределение Волгоград" | 34-23-505-69457 | ул.им. Джамбула Джабаева, д.с кад.№ 34:34:060058:729 | | | | декабрь | 2024 |
| 4045 | Городской округ город-герой Волгоград | г. Волгоград | строительство газопровода-ввода | ООО "Газпром газораспределение Волгоград" | 34-25-505-60988 | ул.им. Джамбула Джабаева, д.с кад.№ 34:34:060058:818 | | | | март | 2025 |
| 4046 | Городской округ город-герой Волгоград | г. Волгоград | врезка на участке заявителя (нулевая врезка) | ООО "Газпром газораспределение Волгоград" | 34-21-505-80764 | ул.Им. Джамбула Джабаева, д.44/320 | | | | июль | 2022 |

| № п/п | Муниципальное образование | Наименование населенного пункта | Мероприятия, необходимые для подключения или создания технической возможности подключения домовладений, за исключением домовладений, расположенных в границах территории садоводства | Наименование газораспределительной организации | Код объекта строительства | Адрес домовладения (домовладений), за исключением домовладения (домовладений), расположенного в границах территории садоводства, для которого реализуются мероприятия, необходимые для подключения (улица, номер домовладения) | Адрес домовладения (домовладений), за исключением домовладения (домовладений), расположенного в границах территории садоводства, для которого реализуются мероприятия, необходимые для создания технической возможности его подключения (улица, номер домовладения) | Общее количество домовладений, за исключением домовладений, расположенных в границах территории садоводства, для которых реализуются мероприятия, необходимые для подключения | Общее количество домовладений, за исключением домовладений, расположенных в границах территории садоводства, для которых реализуются мероприятия, необходимые для создания технической возможности их подключения | Срок догазификации | |
|---|---|---|---|---|---|---|---|---|---|---|---|
| | | | | | | | | | | месяц | год |
| 1 | 2 | 3 | 4 | 5 | 6 | 7 | 8 | 9 | 10 | 11 | 12 |
| 4047 | Городской округ город-герой Волгоград | г. Волгоград | строительство газопровода-ввода | ООО "Газпром газораспределение Волгоград" | 34-21-505-82115 | ул.Им. Джамбула Джабаева, д.44/321 | | | | май | 2028 |
| 4048 | Городской округ город-герой Волгоград | г. Волгоград | строительство газопровода-ввода | ООО "Газпром газораспределение Волгоград" | 34-21-505-80770 | ул.Им. Джамбула джабаева, д.44/762 | | | | декабрь | 2022 |
| 4049 | Городской округ город-герой Волгоград | г. Волгоград | строительство газопровода-ввода | ООО "Газпром газораспределение Волгоград" | 34-23-505-70404 | ул.Им. Джамбула Джабаева, д.58/12 | | | | ноябрь | 2024 |
| 4050 | Городской округ город-герой Волгоград | г. Волгоград | строительство газопровода-ввода | ООО "Газпром газораспределение Волгоград" | 34-24-505-61037 | ул.им. Джамбула Джабаева, д.58/18 | | | | январь | 2025 |
| 4051 | Городской округ город-герой Волгоград | г. Волгоград | строительство газопровода-ввода | ООО "Газпром газораспределение Волгоград" | 34-24-505-61065 | ул.им. Джамбула Джабаева, д.58/20 | | | | январь | 2025 |
| 4052 | Городской округ город-герой Волгоград | г. Волгоград | строительство газопровода-ввода | ООО "Газпром газораспределение Волгоград" | 34-24-505-61067 | ул.им. Джамбула Джабаева, д.58/21 | | | | январь | 2025 |
| 4053 | Городской округ город-герой Волгоград | г. Волгоград | строительство газопровода-ввода | ООО "Газпром газораспределение Волгоград" | 34-26-505-57238 | ул.им. Джамбула Джабаева, д.58/27 | | | | февраль | 2026 |
| 4054 | Городской округ город-герой Волгоград | г. Волгоград | строительство газопровода-ввода | ООО "Газпром газораспределение Волгоград" | 34-24-505-61059 | ул.им. Джамбула Джабаева, д.58/31 | | | | январь | 2025 |
| 4055 | Городской округ город-герой Волгоград | г. Волгоград | строительство газопровода-ввода | ООО "Газпром газораспределение Волгоград" | 34-24-505-61824 | ул.им. Джамбула Джабаева, д.58/32 | | | | ноябрь | 2028 |
| 4056 | Городской округ город-герой Волгоград | г. Волгоград | строительство газопровода-ввода | ООО "Газпром газораспределение Волгоград" | 34-24-505-66381 | ул.им. Джамбула Джабаева, д.58/33 | | | | декабрь | 2028 |
| 4057 | Городской округ город-герой Волгоград | г. Волгоград | строительство газопровода-ввода | ООО "Газпром газораспределение Волгоград" | 34-24-505-69394 | ул.им. Джамбула Джабаева, д.58/35 | | | | декабрь | 2024 |

| № п/п | Муниципальное образование | Наименование населенного пункта | Мероприятия, необходимые для подключения или создания технической возможности подключения домовладений, за исключением домовладений, расположенных в границах территории садоводства | Наименование газораспределительной организации | Код объекта строительства | Адрес домовладения (домовладений), за исключением домовладения (домовладений), расположенного в границах территории садоводства, для которого реализуются мероприятия, необходимые для подключения (улица, номер домовладения) | Адрес домовладения (домовладений), за исключением домовладения (домовладений), расположенного в границах территории садоводства, для которого реализуются мероприятия, необходимые для создания технической возможности его подключения (улица, номер домовладения) | Общее количество домовладений, за исключением домовладений, расположенных в границах территории садоводства, для которых реализуются мероприятия, необходимые для подключения | Общее количество домовладений, за исключением домовладений, расположенных в границах территории садоводства, для которых реализуются мероприятия, необходимые для создания технической возможности их подключения | Срок догазификации | |
|---|---|---|---|---|---|---|---|---|---|---|---|
| | | | | | | | | | | месяц | год |
| 1 | 2 | 3 | 4 | 5 | 6 | 7 | 8 | 9 | 10 | 11 | 12 |
| 4058 | Городской округ город-герой Волгоград | г. Волгоград | строительство газопровода-ввода | ООО "Газпром газораспределение Волгоград" | 34-26-505-57237 | ул.им. Джамбула Джабаева, д.58/38 | | | | январь | 2026 |
| 4059 | Городской округ город-герой Волгоград | г. Волгоград | строительство газопровода-ввода | ООО "Газпром газораспределение Волгоград" | 34-25-505-58224 | ул.им. Джамбула Джабаева, д.58/39 | | | | апрель | 2025 |
| 4060 | Городской округ город-герой Волгоград | г. Волгоград | строительство газопровода-ввода | ООО "Газпром газораспределение Волгоград" | 34-26-505-57236 | ул.им. Джамбула Джабаева, д.58/40 | | | | январь | 2026 |
| 4061 | Городской округ город-герой Волгоград | г. Волгоград | строительство газопровода-ввода | ООО "Газпром газораспределение Волгоград" | 34-25-505-57235 | ул.им. Джамбула Джабаева, д.58/42 | | | | ноябрь | 2025 |
| 4062 | Городской округ город-герой Волгоград | г. Волгоград | строительство газопровода-ввода | ООО "Газпром газораспределение Волгоград" | 34-25-505-57234 | ул.им. Джамбула Джабаева, д.58/43 | | | | ноябрь | 2025 |
| 4063 | Городской округ город-герой Волгоград | г. Волгоград | строительство газопровода-ввода | ООО "Газпром газораспределение Волгоград" | 34-24-505-61047 | ул.им. Джамбула Джабаева, д.58/51 | | | | февраль | 2025 |
| 4064 | Городской округ город-герой Волгоград | г. Волгоград | строительство газопровода-ввода | ООО "Газпром газораспределение Волгоград" | 34-25-505-58020 | ул.им. Джамбула Джабаева, д.58/52 | | | | сентябрь | 2025 |
| 4065 | Городской округ город-герой Волгоград | г. Волгоград | строительство газопровода-ввода | ООО "Газпром газораспределение Волгоград" | 34-25-505-58251 | ул.им. Джамбула Джабаева, д.58/58 | | | | май | 2028 |
| 4066 | Городской округ город-герой Волгоград | г. Волгоград | строительство газопровода-ввода | ООО "Газпром газораспределение Волгоград" | 34-24-505-61828 | ул.им. Джамбула Джабаева, д.58/6 | | | | август | 2028 |
| 4067 | Городской округ город-герой Волгоград | г. Волгоград | строительство газопровода-ввода | ООО "Газпром газораспределение Волгоград" | 34-26-505-57233 | ул.им. Джамбула Джабаева, д.58/65 | | | | апрель | 2026 |
| 4068 | Городской округ город-герой Волгоград | г. Волгоград | строительство газопровода-ввода | ООО "Газпром газораспределение Волгоград" | 34-24-505-61810 | ул.им. Джамбула Джабаева, д.58/8 | | | | август | 2028 |

| № п/п | Муниципальное образование | Наименование населенного пункта | Мероприятия, необходимые для подключения или создания технической возможности подключения домовладений, за исключением домовладений, расположенных в границах территории садоводства | Наименование газораспределительной организации | Код объекта строительства | Адрес домовладения (домовладений), за исключением домовладения (домовладений), расположенного в границах территории садоводства, для которого реализуются мероприятия, необходимые для подключения (улица, номер домовладения) | Адрес домовладения (домовладений), за исключением домовладения (домовладений), расположенного в границах территории садоводства, для которого реализуются мероприятия, необходимые для создания технической возможности его подключения (улица, номер домовладения) | Общее количество домовладений, за исключением домовладений, расположенных в границах территории садоводства, для которых реализуются мероприятия, необходимые для подключения | Общее количество домовладений, за исключением домовладений, расположенных в границах территории садоводства, для которых реализуются мероприятия, необходимые для создания технической возможности их подключения | Срок догазификации | |
|---|---|---|---|---|---|---|---|---|---|---|---|
| | | | | | | | | | | месяц | год |
| 1 | 2 | 3 | 4 | 5 | 6 | 7 | 8 | 9 | 10 | 11 | 12 |
| 4069 | Городской округ город-герой Волгоград | г. Волгоград | строительство газопровода-ввода | ООО "Газпром газораспределение Волгоград" | 34-21-505-82034 | ул.Им. Джамбула Джабаева, д.60/1 | | | | июнь | 2023 |
| 4070 | Городской округ город-герой Волгоград | г. Волгоград | строительство газопровода-ввода | ООО "Газпром газораспределение Волгоград" | 34-24-505-69436 | ул.Им. Джамбула Джабаева, д.60/104 | | | | июнь | 2024 |
| 4071 | Городской округ город-герой Волгоград | г. Волгоград | строительство газопровода-ввода | ООО "Газпром газораспределение Волгоград" | 34-21-505-81294 | ул.Им. Джамбула Джабаева, д.60/107 | | | | октябрь | 2023 |
| 4072 | Городской округ город-герой Волгоград | г. Волгоград | строительство газопровода-ввода | ООО "Газпром газораспределение Волгоград" | 34-23-505-69451 | ул.Им. Джамбула Джабаева, д.60/108 | | | | май | 2024 |
| 4073 | Городской округ город-герой Волгоград | г. Волгоград | строительство газопровода-ввода | ООО "Газпром газораспределение Волгоград" | 34-23-505-70399 | ул.Им. Джамбула Джабаева, д.60/109 | | | | ноябрь | 2024 |
| 4074 | Городской округ город-герой Волгоград | г. Волгоград | строительство газопровода-ввода | ООО "Газпром газораспределение Волгоград" | 34-24-505-61812 | ул.им. Джамбула Джабаева, д.60/110 | | | | февраль | 2028 |
| 4075 | Городской округ город-герой Волгоград | г. Волгоград | строительство газопровода-ввода | ООО "Газпром газораспределение Волгоград" | 34-22-505-71088 | ул.Им. Джамбула Джабаева, д.60/113 | | | | июль | 2024 |
| 4076 | Городской округ город-герой Волгоград | г. Волгоград | строительство газопровода-ввода | ООО "Газпром газораспределение Волгоград" | 34-25-505-58186 | ул.им. Джамбула Джабаева, д.60/115 | | | | июль | 2025 |
| 4077 | Городской округ город-герой Волгоград | г. Волгоград | строительство газопровода-ввода | ООО "Газпром газораспределение Волгоград" | 34-24-505-61819 | ул.им. Джамбула Джабаева, д.60/116 | | | | ноябрь | 2028 |
| 4078 | Городской округ город-герой Волгоград | г. Волгоград | строительство газопровода-ввода | ООО "Газпром газораспределение Волгоград" | 34-24-505-66228 | ул.им. Джамбула Джабаева, д.60/122 | | | | ноябрь | 2024 |
| 4079 | Городской округ город-герой Волгоград | г. Волгоград | строительство газопровода-ввода | ООО "Газпром газораспределение Волгоград" | 34-24-505-66221 | ул.Им. Джамбула Джабаева, д.60/129 | | | | август | 2028 |

| № п/п | Муниципальное образование | Наименование населенного пункта | Мероприятия, необходимые для подключения или создания технической возможности подключения домовладений, за исключением домовладений, расположенных в границах территории садоводства | Наименование газораспределительной организации | Код объекта строительства | Адрес домовладения (домовладений), за исключением домовладения (домовладений), расположенного в границах территории садоводства, для которого реализуются мероприятия, необходимые для подключения (улица, номер домовладения) | Адрес домовладения (домовладений), за исключением домовладения (домовладений), расположенного в границах территории садоводства, для которого реализуются мероприятия, необходимые для создания технической возможности его подключения (улица, номер домовладения) | Общее количество домовладений, за исключением домовладений, расположенных в границах территории садоводства, для которых реализуются мероприятия, необходимые для подключения | Общее количество домовладений, за исключением домовладений, расположенных в границах территории садоводства, для которых реализуются мероприятия, необходимые для создания технической возможности их подключения | Срок догазификации | |
|---|---|---|---|---|---|---|---|---|---|---|---|
| | | | | | | | | | | месяц | год |
| 1 | 2 | 3 | 4 | 5 | 6 | 7 | 8 | 9 | 10 | 11 | 12 |
| 4080 | Городской округ город-герой Волгоград | г. Волгоград | строительство газопровода-ввода | ООО "Газпром газораспределение Волгоград" | 34-23-505-69458 | ул.Им. Джамбула Джабаева, д.60/134 | | | | май | 2024 |
| 4081 | Городской округ город-герой Волгоград | г. Волгоград | строительство газопровода-ввода | ООО "Газпром газораспределение Волгоград" | 34-24-505-69373 | ул.им. Джамбула Джабаева, д.60/141 | | | | декабрь | 2024 |
| 4082 | Городской округ город-герой Волгоград | г. Волгоград | строительство газопровода-ввода | ООО "Газпром газораспределение Волгоград" | 34-22-505-71072 | ул.Им. Джамбула Джабаева, д.60/145 | | | | январь | 2028 |
| 4083 | Городской округ город-герой Волгоград | г. Волгоград | строительство газопровода-ввода | ООО "Газпром газораспределение Волгоград" | 34-22-505-71035 | ул.Им. Джамбула Джабаева, д.60/154 | | | | ноябрь | 2024 |
| 4084 | Городской округ город-герой Волгоград | г. Волгоград | строительство газопровода-ввода | ООО "Газпром газораспределение Волгоград" | 34-24-505-66383 | ул.им. Джамбула Джабаева, д.60/155 | | | | май | 2028 |
| 4085 | Городской округ город-герой Волгоград | г. Волгоград | строительство газопровода-ввода | ООО "Газпром газораспределение Волгоград" | 34-22-505-71016 | ул.Им. Джамбула Джабаева, д.60/161 | | | | март | 2024 |
| 4086 | Городской округ город-герой Волгоград | г. Волгоград | строительство газопровода-ввода | ООО "Газпром газораспределение Волгоград" | 34-22-505-71085 | ул.Им. Джамбула Джабаева, д.60/166 | | | | декабрь | 2023 |
| 4087 | Городской округ город-герой Волгоград | г. Волгоград | строительство газопровода-ввода | ООО "Газпром газораспределение Волгоград" | 34-22-505-71075 | ул.Им. Джамбула Джабаева, д.60/173 | | | | июль | 2024 |
| 4088 | Городской округ город-герой Волгоград | г. Волгоград | строительство газопровода-ввода | ООО "Газпром газораспределение Волгоград" | 34-24-505-66274 | ул.Им. Джамбула Джабаева, д.60/174 | | | | июль | 2028 |
| 4089 | Городской округ город-герой Волгоград | г. Волгоград | строительство газопровода-ввода | ООО "Газпром газораспределение Волгоград" | 34-21-505-81293 | ул.Им. Джамбула Джабаева, д.60/18 | | | | январь | 2028 |
| 4090 | Городской округ город-герой Волгоград | г. Волгоград | строительство газопровода-ввода | ООО "Газпром газораспределение Волгоград" | 34-24-505-69427 | ул.им. Джамбула Джабаева, д.60/19 | | | | август | 2024 |

| № п/п | Муниципальное образование | Наименование населенного пункта | Мероприятия, необходимые для подключения или создания технической возможности подключения домовладений, за исключением домовладений, расположенных в границах территории садоводства | Наименование газораспределительной организации | Код объекта строительства | Адрес домовладения (домовладений), за исключением домовладения (домовладений), расположенного в границах территории садоводства, для которого реализуются мероприятия, необходимые для подключения (улица, номер домовладения) | Адрес домовладения (домовладений), за исключением домовладения (домовладений), расположенного в границах территории садоводства, для которого реализуются мероприятия, необходимые для создания технической возможности его подключения (улица, номер домовладения) | Общее количество домовладений, за исключением домовладений, расположенных в границах территории садоводства, для которых реализуются мероприятия, необходимые для подключения | Общее количество домовладений, за исключением домовладений, расположенных в границах территории садоводства, для которых реализуются мероприятия, необходимые для создания технической возможности их подключения | Срок догазификации | |
|---|---|---|---|---|---|---|---|---|---|---|---|
| | | | | | | | | | | месяц | год |
| 1 | 2 | 3 | 4 | 5 | 6 | 7 | 8 | 9 | 10 | 11 | 12 |
| 4091 | Городской округ город-герой Волгоград | г. Волгоград | строительство газопровода-ввода | ООО "Газпром газораспределение Волгоград" | 34-24-505-61837 | ул.им. Джамбула Джабаева, д.60/192 | | | | февраль | 2028 |
| 4092 | Городской округ город-герой Волгоград | г. Волгоград | строительство газопровода-ввода | ООО "Газпром газораспределение Волгоград" | 34-24-505-61078 | ул.им. Джамбула Джабаева, д.60/194 | | | | январь | 2025 |
| 4093 | Городской округ город-герой Волгоград | г. Волгоград | строительство газопровода-ввода | ООО "Газпром газораспределение Волгоград" | 34-21-505-82032 | ул.Им. Джамбула Джабаева, д.60/2 | | | | июнь | 2023 |
| 4094 | Городской округ город-герой Волгоград | г. Волгоград | строительство газопровода-ввода | ООО "Газпром газораспределение Волгоград" | 34-25-505-58282 | ул.им. Джамбула Джабаева, д.60/20 | | | | апрель | 2025 |
| 4095 | Городской округ город-герой Волгоград | г. Волгоград | строительство газопровода-ввода | ООО "Газпром газораспределение Волгоград" | 34-24-505-62137 | ул.им. Джамбула Джабаева, д.60/21 | | | | октябрь | 2024 |
| 4096 | Городской округ город-герой Волгоград | г. Волгоград | строительство газопровода-ввода | ООО "Газпром газораспределение Волгоград" | 34-24-505-66348 | ул.Им. Джамбула Джабаева, д.60/212 | | | | январь | 2028 |
| 4097 | Городской округ город-герой Волгоград | г. Волгоград | строительство газопровода-ввода | ООО "Газпром газораспределение Волгоград" | 34-22-505-71100 | ул.Им. Джамбула Джабаева, д.60/22 | | | | июнь | 2024 |
| 4098 | Городской округ город-герой Волгоград | г. Волгоград | строительство газопровода-ввода | ООО "Газпром газораспределение Волгоград" | 34-24-505-69421 | ул.Им. Джамбула Джабаева, д.60/25 | | | | декабрь | 2024 |
| 4099 | Городской округ город-герой Волгоград | г. Волгоград | строительство газопровода-ввода | ООО "Газпром газораспределение Волгоград" | 34-24-505-62121 | ул.им. Джамбула Джабаева, д.60/26 | | | | ноябрь | 2024 |
| 4100 | Городской округ город-герой Волгоград | г. Волгоград | строительство газопровода-ввода | ООО "Газпром газораспределение Волгоград" | 34-21-505-82035 | ул.Им. Джамбула Джабаева, д.60/3 | | | | март | 2024 |
| 4101 | Городской округ город-герой Волгоград | г. Волгоград | строительство газопровода-ввода | ООО "Газпром газораспределение Волгоград" | 34-24-505-69385 | ул.им. Джамбула Джабаева, д.60/31 | | | | декабрь | 2024 |

| № п/п | Муниципальное образование | Наименование населенного пункта | Мероприятия, необходимые для подключения или создания технической возможности подключения домовладений, за исключением домовладений, расположенных в границах территории садоводства | Наименование газораспределительной организации | Код объекта строительства | Адрес домовладения (домовладений), за исключением домовладения (домовладений), расположенного в границах территории садоводства, для которого реализуются мероприятия, необходимые для подключения (улица, номер домовладения) | Адрес домовладения (домовладений), за исключением домовладения (домовладений), расположенного в границах территории садоводства, для которого реализуются мероприятия, необходимые для создания технической возможности его подключения (улица, номер домовладения) | Общее количество домовладений, за исключением домовладений, расположенных в границах территории садоводства, для которых реализуются мероприятия, необходимые для подключения | Общее количество домовладений, за исключением домовладений, расположенных в границах территории садоводства, для которых реализуются мероприятия, необходимые для создания технической возможности их подключения | Срок догазификации | |
|---|---|---|---|---|---|---|---|---|---|---|---|
| | | | | | | | | | | месяц | год |
| 1 | 2 | 3 | 4 | 5 | 6 | 7 | 8 | 9 | 10 | 11 | 12 |
| 4102 | Городской округ город-герой Волгоград | г. Волгоград | строительство газопровода-ввода | ООО "Газпром газораспределение Волгоград" | 34-22-505-71077 | ул.Им. Джамбула Джабаева, д.60/34 | | | | март | 2024 |
| 4103 | Городской округ город-герой Волгоград | г. Волгоград | строительство газопровода-ввода | ООО "Газпром газораспределение Волгоград" | 34-25-505-57232 | ул.им. Джамбула Джабаева, д.60/35 | | | | апрель | 2025 |
| 4104 | Городской округ город-герой Волгоград | г. Волгоград | строительство газопровода-ввода | ООО "Газпром газораспределение Волгоград" | 34-21-505-82033 | ул.Им. Джамбула Джабаева, д.60/4 | | | | июнь | 2023 |
| 4105 | Городской округ город-герой Волгоград | г. Волгоград | строительство газопровода-ввода | ООО "Газпром газораспределение Волгоград" | 34-22-505-71097 | ул.Им. Джамбула Джабаева, д.60/54 | | | | июль | 2024 |
| 4106 | Городской округ город-герой Волгоград | г. Волгоград | врезка на участке заявителя (нулевая врезка) | ООО "Газпром газораспределение Волгоград" | 34-24-505-65943 | ул.Им. Джамбула Джабаева, д.60/6 | | | | май | 2025 |
| 4107 | Городской округ город-герой Волгоград | г. Волгоград | строительство газопровода-ввода | ООО "Газпром газораспределение Волгоград" | 34-21-505-82081 | ул.Им. Джамбула Джабаева, д.60/73 | | | | июнь | 2023 |
| 4108 | Городской округ город-герой Волгоград | г. Волгоград | строительство газопровода-ввода | ООО "Газпром газораспределение Волгоград" | 34-24-505-62136 | ул.им. Джамбула Джабаева, д.60/79 | | | | ноябрь | 2024 |
| 4109 | Городской округ город-герой Волгоград | г. Волгоград | строительство газопровода-ввода | ООО "Газпром газораспределение Волгоград" | 34-22-505-71047 | ул.Им. Джамбула Джабаева, д.60/80 | | | | март | 2024 |
| 4110 | Городской округ город-герой Волгоград | г. Волгоград | строительство газопровода-ввода | ООО "Газпром газораспределение Волгоград" | 34-24-505-69367 | ул.им. Джамбула Джабаева, д.60/81 | | | | декабрь | 2024 |
| 4111 | Городской округ город-герой Волгоград | г. Волгоград | строительство газопровода-ввода | ООО "Газпром газораспределение Волгоград" | 34-25-505-58130 | ул.им. Джамбула Джабаева, д.60/82 | | | | апрель | 2025 |
| 4112 | Городской округ город-герой Волгоград | г. Волгоград | строительство газопровода-ввода | ООО "Газпром газораспределение Волгоград" | 34-22-505-71021 | ул.Им. Джамбула Джабаева, д.60/89 | | | | март | 2024 |

| № п/п | Муниципальное образование | Наименование населенного пункта | Мероприятия, необходимые для подключения или создания технической возможности подключения домовладений, за исключением домовладений, расположенных в границах территории садоводства | Наименование газораспределительной организации | Код объекта строительства | Адрес домовладения (домовладений), за исключением домовладения (домовладений), расположенного в границах территории садоводства, для которого реализуются мероприятия, необходимые для подключения (улица, номер домовладения) | Адрес домовладения (домовладений), за исключением домовладения (домовладений), расположенного в границах территории садоводства, для которого реализуются мероприятия, необходимые для создания технической возможности его подключения (улица, номер домовладения) | Общее количество домовладений, за исключением домовладений, расположенных в границах территории садоводства, для которых реализуются мероприятия, необходимые для подключения | Общее количество домовладений, за исключением домовладений, расположенных в границах территории садоводства, для которых реализуются мероприятия, необходимые для создания технической возможности их подключения | Срок догазификации | |
|---|---|---|---|---|---|---|---|---|---|---|---|
| | | | | | | | | | | месяц | год |
| 1 | 2 | 3 | 4 | 5 | 6 | 7 | 8 | 9 | 10 | 11 | 12 |
| 4113 | Городской округ город-герой Волгоград | г. Волгоград | строительство газопровода-ввода | ООО "Газпром газораспределение Волгоград" | 34-25-505-58116 | ул.им. Джамбула Джабаева, д.60/93 | | | | август | 2025 |
| 4114 | Городской округ город-герой Волгоград | г. Волгоград | строительство газопровода-ввода | ООО "Газпром газораспределение Волгоград" | 34-21-505-82133 | ул.Им. Джамбула Джабаева, д.60/94 | | | | май | 2024 |
| 4115 | Городской округ город-герой Волгоград | г. Волгоград | строительство газопровода-ввода | ООО "Газпром газораспределение Волгоград" | 34-23-505-70414 | ул.Им. Джамбула Джабаева, д.60/98 | | | | апрель | 2024 |
| 4116 | Городской округ город-герой Волгоград | г. Волгоград | строительство газопровода-ввода | ООО "Газпром газораспределение Волгоград" | 34-24-505-61834 | ул.им. Джамбула Джабаева, д.670 | | | | июль | 2028 |
| 4117 | Городской округ город-герой Волгоград | г. Волгоград | строительство газопровода-ввода | ООО "Газпром газораспределение Волгоград" | 34-25-505-57231 | ул.им. Джамбула Джабаева, д.с кад.№ 34:34:060058:830 | | | | сентябрь | 2025 |
| 4118 | Городской округ город-герой Волгоград | г. Волгоград | строительство газопровода-ввода | ООО "Газпром газораспределение Волгоград" | 34-25-505-57230 | ул.им. Джамбула Джабаева, д.с кад.№ 34:34:060058:810 | | | | апрель | 2025 |
| 4119 | Городской округ город-герой Волгоград | г. Волгоград | строительство газопровода-ввода | ООО "Газпром газораспределение Волгоград" | 34-25-505-57229 | ул.им. Джамбула Джабаева, д.с кад.№ 34:34:060058:717 | | | | декабрь | 2025 |
| 4120 | Городской округ город-герой Волгоград | г. Волгоград | строительство газопровода-ввода | ООО "Газпром газораспределение Волгоград" | 34-21-505-82156 | ул.Им. Джамбула Джабаева, д.с кад.№ 34:34:060058:557 | | | | май | 2024 |
| 4121 | Городской округ город-герой Волгоград | г. Волгоград | строительство газопровода-ввода | ООО "Газпром газораспределение Волгоград" | 34-21-505-82157 | ул.Им. Джамбула Джабаева, д.с кад.№ 34:34:060058:734 | | | | январь | 2028 |
| 4122 | Городской округ город-герой Волгоград | г. Волгоград | строительство газопровода-ввода | ООО "Газпром газораспределение Волгоград" | 34-24-505-66036 | ул.им. Добролюбова, д.117 | | | | апрель | 2024 |
| 4123 | Городской округ город-герой Волгоград | г. Волгоград | строительство газопровода-ввода | ООО "Газпром газораспределение Волгоград" | 34-24-505-66181 | ул.им. Добролюбова, д.123а | | | | сентябрь | 2024 |

| № п/п | Муниципальное образование | Наименование населенного пункта | Мероприятия, необходимые для подключения или создания технической возможности подключения домовладений, за исключением домовладений, расположенных в границах территории садоводства | Наименование газораспределительной организации | Код объекта строительства | Адрес домовладения (домовладений), за исключением домовладения (домовладений), расположенного в границах территории садоводства, для которого реализуются мероприятия, необходимые для подключения (улица, номер домовладения) | Адрес домовладения (домовладений), за исключением домовладения (домовладений), расположенного в границах территории садоводства, для которого реализуются мероприятия, необходимые для создания технической возможности его подключения (улица, номер домовладения) | Общее количество домовладений, за исключением домовладений, расположенных в границах территории садоводства, для которых реализуются мероприятия, необходимые для подключения | Общее количество домовладений, за исключением домовладений, расположенных в границах территории садоводства, для которых реализуются мероприятия, необходимые для создания технической возможности их подключения | Срок догазификации | |
|---|---|---|---|---|---|---|---|---|---|---|---|
| | | | | | | | | | | месяц | год |
| 1 | 2 | 3 | 4 | 5 | 6 | 7 | 8 | 9 | 10 | 11 | 12 |
| 4124 | Городской округ город-герой Волгоград | г. Волгоград | строительство газопровода-ввода | ООО "Газпром газораспределение Волгоград" | 34-21-505-82095 | ул.Им. Добролюбова, д.125 | | | | июнь | 2023 |
| 4125 | Городской округ город-герой Волгоград | г. Волгоград | врезка на участке заявителя (нулевая врезка) | ООО "Газпром газораспределение Волгоград" | 34-23-505-70069 | ул.Им. Добролюбова, д.127 | | | | сентябрь | 2023 |
| 4126 | Городской округ город-герой Волгоград | г. Волгоград | врезка на участке заявителя (нулевая врезка) | ООО "Газпром газораспределение Волгоград" | 34-22-505-72458 | ул.Им. Добролюбова, д.18 | | | | ноябрь | 2023 |
| 4127 | Городской округ город-герой Волгоград | г. Волгоград | врезка на участке заявителя (нулевая врезка) | ООО "Газпром газораспределение Волгоград" | 34-22-505-76441 | ул.Им. Добролюбова, д.34 | | | | январь | 2022 |
| 4128 | Городской округ город-герой Волгоград | г. Волгоград | строительство газопровода-ввода | ООО "Газпром газораспределение Волгоград" | 34-21-505-89894 | ул.Им. Добролюбова, д.4 | | | | июнь | 2023 |
| 4129 | Городской округ город-герой Волгоград | г. Волгоград | строительство газопровода-ввода | ООО "Газпром газораспределение Волгоград" | 34-21-505-79837 | ул.Им. Добролюбова, д.41 | | | | март | 2024 |
| 4130 | Городской округ город-герой Волгоград | г. Волгоград | строительство газопровода-ввода | ООО "Газпром газораспределение Волгоград" | 34-21-505-88762 | ул.Им. Добролюбова, д.43 | | | | май | 2023 |
| 4131 | Городской округ город-герой Волгоград | г. Волгоград | строительство газопровода-ввода | ООО "Газпром газораспределение Волгоград" | 34-21-505-81623 | ул.Им. Добролюбова, д.47 | | | | сентябрь | 2023 |
| 4132 | Городской округ город-герой Волгоград | г. Волгоград | строительство газопровода-ввода | ООО "Газпром газораспределение Волгоград" | 34-21-505-88761 | ул.Им. Добролюбова, д.62 | | | | май | 2023 |
| 4133 | Городской округ город-герой Волгоград | г. Волгоград | строительство газопровода-ввода | ООО "Газпром газораспределение Волгоград" | 34-21-505-83002 | ул.Им. Добролюбова, д.65 | | | | февраль | 2022 |
| 4134 | Городской округ город-герой Волгоград | г. Волгоград | врезка на участке заявителя (нулевая врезка) | ООО "Газпром газораспределение Волгоград" | 34-22-505-72471 | ул.Им. Добролюбова, д.79 | | | | август | 2023 |

| № п/п | Муниципальное образование | Наименование населенного пункта | Мероприятия, необходимые для подключения или создания технической возможности подключения домовладений, за исключением домовладений, расположенных в границах территории садоводства | Наименование газораспределительной организации | Код объекта строительства | Адрес домовладения (домовладений), за исключением домовладения (домовладений), расположенного в границах территории садоводства, для которого реализуются мероприятия, необходимые для подключения (улица, номер домовладения) | Адрес домовладения (домовладений), за исключением домовладения (домовладений), расположенного в границах территории садоводства, для которого реализуются мероприятия, необходимые для создания технической возможности его подключения (улица, номер домовладения) | Общее количество домовладений, за исключением домовладений, расположенных в границах территории садоводства, для которых реализуются мероприятия, необходимые для подключения | Общее количество домовладений, за исключением домовладений, расположенных в границах территории садоводства, для которых реализуются мероприятия, необходимые для создания технической возможности их подключения | Срок догазификации | |
|---|---|---|---|---|---|---|---|---|---|---|---|
| | | | | | | | | | | месяц | год |
| 1 | 2 | 3 | 4 | 5 | 6 | 7 | 8 | 9 | 10 | 11 | 12 |
| 4135 | Городской округ город-герой Волгоград | г. Волгоград | строительство газопровода-ввода | ООО "Газпром газораспределение Волгоград" | 34-24-505-61750 | ул.им. Докучаева, д.33 | | | | апрель | 2028 |
| 4136 | Городской округ город-герой Волгоград | г. Волгоград | врезка на участке заявителя (нулевая врезка) | ООО "Газпром газораспределение Волгоград" | 34-22-505-74295 | ул.Им. Достоевского, д.11 | | | | декабрь | 2022 |
| 4137 | Городской округ город-герой Волгоград | г. Волгоград | строительство газопровода-ввода | ООО "Газпром газораспределение Волгоград" | 34-25-505-60961 | ул.им. Достоевского, д.9 | | | | март | 2025 |
| 4138 | Городской округ город-герой Волгоград | г. Волгоград | врезка на участке заявителя (нулевая врезка) | ООО "Газпром газораспределение Волгоград" | 34-25-505-58197 | ул.им. Дундича, д.108 | | | | февраль | 2028 |
| 4139 | Городской округ город-герой Волгоград | г. Волгоград | врезка на участке заявителя (нулевая врезка) | ООО "Газпром газораспределение Волгоград" | 34-24-505-66182 | ул.им. Дундича, д.16 | | | | сентябрь | 2024 |
| 4140 | Городской округ город-герой Волгоград | г. Волгоград | врезка на участке заявителя (нулевая врезка) | ООО "Газпром газораспределение Волгоград" | 34-21-505-79858 | ул.Им. Дундича, д.190а | | | | июль | 2022 |
| 4141 | Городской округ город-герой Волгоград | г. Волгоград | строительство газопровода-ввода | ООО "Газпром газораспределение Волгоград" | 34-21-505-81681 | ул.Им. Дундича, д.21 | | | | декабрь | 2022 |
| 4142 | Городской округ город-герой Волгоград | г. Волгоград | строительство газопровода-ввода | ООО "Газпром газораспределение Волгоград" | 34-21-505-79813 | ул.Им. Дундича, д.224 | | | | март | 2024 |
| 4143 | Городской округ город-герой Волгоград | г. Волгоград | строительство газопровода-ввода | ООО "Газпром газораспределение Волгоград" | 34-22-505-91160 | ул.Им. Дундича, д.45б | | | | июль | 2023 |
| 4144 | Городской округ город-герой Волгоград | г. Волгоград | строительство газопровода-ввода | ООО "Газпром газораспределение Волгоград" | 34-21-505-89945 | ул.Им. Дундича, д.65 | | | | январь | 2023 |
| 4145 | Городской округ город-герой Волгоград | г. Волгоград | врезка на участке заявителя (нулевая врезка) | ООО "Газпром газораспределение Волгоград" | 34-24-505-65971 | ул.им. Дундича, д.69а | | | | март | 2024 |

| № п/п | Муниципальное образование | Наименование населенного пункта | Мероприятия, необходимые для подключения или создания технической возможности подключения домовладений, за исключением домовладений, расположенных в границах территории садоводства | Наименование газораспределительной организации | Код объекта строительства | Адрес домовладения (домовладений), за исключением домовладения (домовладений), расположенного в границах территории садоводства, для которого реализуются мероприятия, необходимые для подключения (улица, номер домовладения) | Адрес домовладения (домовладений), за исключением домовладения (домовладений), расположенного в границах территории садоводства, для которого реализуются мероприятия, необходимые для создания технической возможности его подключения (улица, номер домовладения) | Общее количество домовладений, за исключением домовладений, расположенных в границах территории садоводства, для которых реализуются мероприятия, необходимые для подключения | Общее количество домовладений, за исключением домовладений, расположенных в границах территории садоводства, для которых реализуются мероприятия, необходимые для создания технической возможности их подключения | Срок догазификации | |
|---|---|---|---|---|---|---|---|---|---|---|---|
| | | | | | | | | | | месяц | год |
| 1 | 2 | 3 | 4 | 5 | 6 | 7 | 8 | 9 | 10 | 11 | 12 |
| 4146 | Городской округ город-герой Волгоград | г. Волгоград | строительство газопровода-ввода | ООО "Газпром газораспределение Волгоград" | 34-21-505-80781 | ул.Им. Дундича, д.98 | | | | октябрь | 2022 |
| 4147 | Городской округ город-герой Волгоград | г. Волгоград | строительство газопровода-ввода | ООО "Газпром газораспределение Волгоград" | 34-21-505-81270 | ул.Им. Дусева, д.31 | | | | декабрь | 2023 |
| 4148 | Городской округ город-герой Волгоград | г. Волгоград | строительство газопровода-ввода | ООО "Газпром газораспределение Волгоград" | 34-21-505-81609 | ул.Им. Дусева, д.33 | | | | ноябрь | 2023 |
| 4149 | Городской округ город-герой Волгоград | г. Волгоград | строительство газопровода-ввода | ООО "Газпром газораспределение Волгоград" | 34-21-505-81243 | ул.Им. Дусева, д.34 | | | | март | 2024 |
| 4150 | Городской округ город-герой Волгоград | г. Волгоград | строительство газопровода-ввода | ООО "Газпром газораспределение Волгоград" | 34-22-505-74284 | ул.Им. Дусева, д.37 | | | | февраль | 2022 |
| 4151 | Городской округ город-герой Волгоград | г. Волгоград | строительство газопровода-ввода | ООО "Газпром газораспределение Волгоград" | 34-21-505-80700 | ул.Им. Дусева, д.39 | | | | март | 2023 |
| 4152 | Городской округ город-герой Волгоград | г. Волгоград | строительство газопровода-ввода | ООО "Газпром газораспределение Волгоград" | 34-25-505-58175 | ул.им. Дусева, д.40 | | | | апрель | 2025 |
| 4153 | Городской округ город-герой Волгоград | г. Волгоград | строительство газопровода-ввода | ООО "Газпром газораспределение Волгоград" | 34-22-505-74355 | ул.Им. Дусева, д.42 | | | | март | 2024 |
| 4154 | Городской округ город-герой Волгоград | г. Волгоград | строительство газопровода-ввода | ООО "Газпром газораспределение Волгоград" | 34-24-505-66258 | ул.им. Елены Колесовой, д.11 | | | | август | 2028 |
| 4155 | Городской округ город-герой Волгоград | г. Волгоград | строительство газопровода-ввода | ООО "Газпром газораспределение Волгоград" | 34-21-505-82100 | ул.Им. Елены Колесовой, д.25а | | | | май | 2023 |
| 4156 | Городской округ город-герой Волгоград | г. Волгоград | врезка на участке заявителя (нулевая врезка) | ООО "Газпром газораспределение Волгоград" | 34-21-505-82751 | ул.Им. Елисеева, д.4 | | | | апрель | 2022 |

| № п/п | Муниципальное образование | Наименование населенного пункта | Мероприятия, необходимые для подключения или создания технической возможности подключения домовладений, за исключением домовладений, расположенных в границах территории садоводства | Наименование газораспределительной организации | Код объекта строительства | Адрес домовладения (домовладений), за исключением домовладения (домовладений), расположенного в границах территории садоводства, для которого реализуются мероприятия, необходимые для подключения (улица, номер домовладения) | Адрес домовладения (домовладений), за исключением домовладения (домовладений), расположенного в границах территории садоводства, для которого реализуются мероприятия, необходимые для создания технической возможности его подключения (улица, номер домовладения) | Общее количество домовладений, за исключением домовладений, расположенных в границах территории садоводства, для которых реализуются мероприятия, необходимые для подключения | Общее количество домовладений, за исключением домовладений, расположенных в границах территории садоводства, для которых реализуются мероприятия, необходимые для создания технической возможности их подключения | Срок догазификации | |
|---|---|---|---|---|---|---|---|---|---|---|---|
| | | | | | | | | | | месяц | год |
| 1 | 2 | 3 | 4 | 5 | 6 | 7 | 8 | 9 | 10 | 11 | 12 |
| 4157 | Городской округ город-герой Волгоград | г. Волгоград | врезка на участке заявителя (нулевая врезка) | ООО "Газпром газораспределение Волгоград" | 34-22-505-76428 | ул.Им. Елисеева, д.53 | | | | март | 2022 |
| 4158 | Городской округ город-герой Волгоград | г. Волгоград | строительство газопровода-ввода | ООО "Газпром газораспределение Волгоград" | 34-22-505-91026 | ул.Им. Елисеева, д.6 | | | | январь | 2028 |
| 4159 | Городской округ город-герой Волгоград | г. Волгоград | врезка на участке заявителя (нулевая врезка) | ООО "Газпром газораспределение Волгоград" | 34-24-505-65766 | ул.Им. Ерина, д.4 | | | | август | 2023 |
| 4160 | Городской округ город-герой Волгоград | г. Волгоград | строительство газопровода-ввода | ООО "Газпром газораспределение Волгоград" | 34-21-505-88407 | ул.Им. Ерина, д.5 | | | | август | 2023 |
| 4161 | Городской округ город-герой Волгоград | г. Волгоград | врезка на участке заявителя (нулевая врезка) | ООО "Газпром газораспределение Волгоград" | 34-22-505-75480 | ул.Им. Жданова, д.20а | | | | июль | 2023 |
| 4162 | Городской округ город-герой Волгоград | г. Волгоград | строительство газопровода-ввода | ООО "Газпром газораспределение Волгоград" | 34-21-505-82741 | ул.Им. Жданова, д.22 | | | | май | 2022 |
| 4163 | Городской округ город-герой Волгоград | г. Волгоград | строительство газопровода-ввода | ООО "Газпром газораспределение Волгоград" | 34-21-505-79860 | ул.Им. Жданова, д.24 | | | | июнь | 2022 |
| 4164 | Городской округ город-герой Волгоград | г. Волгоград | строительство газопровода-ввода | ООО "Газпром газораспределение Волгоград" | 34-21-505-87891 | ул.Им. Жданова, д.33а | | | | апрель | 2022 |
| 4165 | Городской округ город-герой Волгоград | г. Волгоград | строительство газопровода-ввода | ООО "Газпром газораспределение Волгоград" | 34-21-505-82145 | ул.Им. Жданова, д.35а | | | | июнь | 2024 |
| 4166 | Городской округ город-герой Волгоград | г. Волгоград | строительство газопровода-ввода | ООО "Газпром газораспределение Волгоград" | 34-24-505-66220 | ул.Им. Жданова, д.39 | | | | август | 2028 |
| 4167 | Городской округ город-герой Волгоград | г. Волгоград | строительство газопровода-ввода | ООО "Газпром газораспределение Волгоград" | 34-22-505-90862 | ул.Им. Жданова, д.39а | | | | октябрь | 2023 |

| № п/п | Муниципальное образование | Наименование населенного пункта | Мероприятия, необходимые для подключения или создания технической возможности подключения домовладений, за исключением домовладений, расположенных в границах территории садоводства | Наименование газораспределительной организации | Код объекта строительства | Адрес домовладения (домовладений), за исключением домовладения (домовладений), расположенного в границах территории садоводства, для которого реализуются мероприятия, необходимые для подключения (улица, номер домовладения) | Адрес домовладения (домовладений), за исключением домовладения (домовладений), расположенного в границах территории садоводства, для которого реализуются мероприятия, необходимые для создания технической возможности его подключения (улица, номер домовладения) | Общее количество домовладений, за исключением домовладений, расположенных в границах территории садоводства, для которых реализуются мероприятия, необходимые для подключения | Общее количество домовладений, за исключением домовладений, расположенных в границах территории садоводства, для которых реализуются мероприятия, необходимые для создания технической возможности их подключения | Срок догазификации | |
|---|---|---|---|---|---|---|---|---|---|---|---|
| | | | | | | | | | | месяц | год |
| 1 | 2 | 3 | 4 | 5 | 6 | 7 | 8 | 9 | 10 | 11 | 12 |
| 4168 | Городской округ город-герой Волгоград | г. Волгоград | строительство газопровода-ввода | ООО "Газпром газораспределение Волгоград" | 34-21-505-81307 | ул.Им. Жданова, д.41а | | | | сентябрь | 2023 |
| 4169 | Городской округ город-герой Волгоград | г. Волгоград | строительство газопровода-ввода | ООО "Газпром газораспределение Волгоград" | 34-24-505-66283 | ул.им. Жданова, д.41в | | | | июль | 2028 |
| 4170 | Городской округ город-герой Волгоград | г. Волгоград | строительство газопровода-ввода | ООО "Газпром газораспределение Волгоград" | 34-21-505-81202 | ул.Им. Жданова, д.43б | | | | январь | 2028 |
| 4171 | Городской округ город-герой Волгоград | г. Волгоград | строительство газопровода-ввода | ООО "Газпром газораспределение Волгоград" | 34-24-505-61055 | ул.им. Жданова, д.43в | | | | март | 2025 |
| 4172 | Городской округ город-герой Волгоград | г. Волгоград | врезка на участке заявителя (нулевая врезка) | ООО "Газпром газораспределение Волгоград" | 34-22-505-74590 | ул.Им. Жлобы, д.14 | | | | январь | 2022 |
| 4173 | Городской округ город-герой Волгоград | г. Волгоград | строительство газопровода-ввода | ООО "Газпром газораспределение Волгоград" | 34-21-505-81600 | ул.Им. Жуковского, д.26 | | | | октябрь | 2023 |
| 4174 | Городской округ город-герой Волгоград | г. Волгоград | врезка на участке заявителя (нулевая врезка) | ООО "Газпром газораспределение Волгоград" | 34-21-505-88654 | ул.Им. Жуковского, д.26/1 | | | | декабрь | 2022 |
| 4175 | Городской округ город-герой Волгоград | г. Волгоград | врезка на участке заявителя (нулевая врезка) | ООО "Газпром газораспределение Волгоград" | 34-21-505-80745 | ул.Им. Захарова, д.10 | | | | июль | 2022 |
| 4176 | Городской округ город-герой Волгоград | г. Волгоград | врезка на участке заявителя (нулевая врезка) | ООО "Газпром газораспределение Волгоград" | 34-24-505-65942 | ул.Им. Захарова, д.8 | | | | март | 2024 |
| 4177 | Городской округ город-герой Волгоград | г. Волгоград | строительство газопровода-ввода | ООО "Газпром газораспределение Волгоград" | 34-21-505-79755 | ул.Им. Звездина, д.73а | | | | июнь | 2024 |
| 4178 | Городской округ город-герой Волгоград | г. Волгоград | строительство газопровода-ввода | ООО "Газпром газораспределение Волгоград" | 34-21-505-82758 | ул.Им. Зворыкина, д.1а | | | | апрель | 2022 |

| № п/п | Муниципальное образование | Наименование населенного пункта | Мероприятия, необходимые для подключения или создания технической возможности подключения домовладений, за исключением домовладений, расположенных в границах территории садоводства | Наименование газораспределительной организации | Код объекта строительства | Адрес домовладения (домовладений), за исключением домовладения (домовладений), расположенного в границах территории садоводства, для которого реализуются мероприятия, необходимые для подключения (улица, номер домовладения) | Адрес домовладения (домовладений), за исключением домовладения (домовладений), расположенного в границах территории садоводства, для которого реализуются мероприятия, необходимые для создания технической возможности его подключения (улица, номер домовладения) | Общее количество домовладений, за исключением домовладений, расположенных в границах территории садоводства, для которых реализуются мероприятия, необходимые для подключения | Общее количество домовладений, за исключением домовладений, расположенных в границах территории садоводства, для которых реализуются мероприятия, необходимые для создания технической возможности их подключения | Срок догазификации | |
|---|---|---|---|---|---|---|---|---|---|---|---|
| | | | | | | | | | | месяц | год |
| 1 | 2 | 3 | 4 | 5 | 6 | 7 | 8 | 9 | 10 | 11 | 12 |
| 4179 | Городской округ город-герой Волгоград | г. Волгоград | врезка на участке заявителя (нулевая врезка) | ООО "Газпром газораспределение Волгоград" | 34-24-505-66184 | ул.им. Здоровцева, д.29 | | | | сентябрь | 2024 |
| 4180 | Городской округ город-герой Волгоград | г. Волгоград | строительство газопровода-ввода | ООО "Газпром газораспределение Волгоград" | 34-21-505-81249 | ул.Им. Зевина, д.19а | | | | декабрь | 2023 |
| 4181 | Городской округ город-герой Волгоград | г. Волгоград | врезка на участке заявителя (нулевая врезка) | ООО "Газпром газораспределение Волгоград" | 34-21-505-87785 | ул.Им. Землячки, д.27Д | | | | декабрь | 2023 |
| 4182 | Городской округ город-герой Волгоград | г. Волгоград | строительство газопровода-ввода | ООО "Газпром газораспределение Волгоград" | 34-22-505-90863 | ул.Им. Ивана Земнухова, д.1а | | | | май | 2023 |
| 4183 | Городской округ город-герой Волгоград | г. Волгоград | строительство газопровода-ввода | ООО "Газпром газораспределение Волгоград" | 34-21-505-82745 | ул.Им. Ивана Земнухова, д.23а | | | | апрель | 2022 |
| 4184 | Городской округ город-герой Волгоград | г. Волгоград | врезка на участке заявителя (нулевая врезка) | ООО "Газпром газораспределение Волгоград" | 34-22-505-74372 | ул.Им. Ивана Лапикова, д.12 | | | | март | 2023 |
| 4185 | Городской округ город-герой Волгоград | г. Волгоград | врезка на участке заявителя (нулевая врезка) | ООО "Газпром газораспределение Волгоград" | 34-22-505-76410 | ул.Им. Ивана Лапикова, д.2 | | | | январь | 2022 |
| 4186 | Городской округ город-герой Волгоград | г. Волгоград | строительство газопровода-ввода | ООО "Газпром газораспределение Волгоград" | 34-21-505-82090 | ул.Им. Ивана Лапикова, д.20 | | | | май | 2023 |
| 4187 | Городской округ город-герой Волгоград | г. Волгоград | строительство газопровода-ввода | ООО "Газпром газораспределение Волгоград" | 34-21-505-81305 | ул.Им. Ивана Лапикова, д.33б | | | | март | 2024 |
| 4188 | Городской округ город-герой Волгоград | г. Волгоград | строительство газопровода-ввода | ООО "Газпром газораспределение Волгоград" | 34-21-505-82049 | ул.Им. Ивана Лапикова, д.35а | | | | июль | 2023 |
| 4189 | Городской округ город-герой Волгоград | г. Волгоград | врезка на участке заявителя (нулевая врезка) | ООО "Газпром газораспределение Волгоград" | 34-22-505-72495 | ул.Им. Ивана Лапикова, д.8 | | | | май | 2023 |

| № п/п | Муниципальное образование | Наименование населенного пункта | Мероприятия, необходимые для подключения или создания технической возможности подключения домовладений, за исключением домовладений, расположенных в границах территории садоводства | Наименование газораспределительной организации | Код объекта строительства | Адрес домовладения (домовладений), за исключением домовладения (домовладений), расположенного в границах территории садоводства, для которого реализуются мероприятия, необходимые для подключения (улица, номер домовладения) | Адрес домовладения (домовладений), за исключением домовладения (домовладений), расположенного в границах территории садоводства, для которого реализуются мероприятия, необходимые для создания технической возможности его подключения (улица, номер домовладения) | Общее количество домовладений, за исключением домовладений, расположенных в границах территории садоводства, для которых реализуются мероприятия, необходимые для подключения | Общее количество домовладений, за исключением домовладений, расположенных в границах территории садоводства, для которых реализуются мероприятия, необходимые для создания технической возможности их подключения | Срок догазификации | |
|---|---|---|---|---|---|---|---|---|---|---|---|
| | | | | | | | | | | месяц | год |
| 1 | 2 | 3 | 4 | 5 | 6 | 7 | 8 | 9 | 10 | 11 | 12 |
| 4190 | Городской округ город-герой Волгоград | г. Волгоград | строительство газопровода-ввода | ООО "Газпром газораспределение Волгоград" | 34-24-505-66328 | ул.им. Ивана Франко, д.1/1 | | | | август | 2028 |
| 4191 | Городской округ город-герой Волгоград | г. Волгоград | врезка на участке заявителя (нулевая врезка) | ООО "Газпром газораспределение Волгоград" | 34-24-505-68417 | ул.Им. Ивана, Лапикова, д.34 | | | | декабрь | 2022 |
| 4192 | Городской округ город-герой Волгоград | г. Волгоград | врезка на участке заявителя (нулевая врезка) | ООО "Газпром газораспределение Волгоград" | 34-24-505-68416 | ул.Им. Ивана, Лапикова, д.52 | | | | декабрь | 2022 |
| 4193 | Городской округ город-герой Волгоград | г. Волгоград | строительство газопровода-ввода | ООО "Газпром газораспределение Волгоград" | 34-21-505-81311 | ул.Им. Ижаева, д.2/85 | | | | июль | 2024 |
| 4194 | Городской округ город-герой Волгоград | г. Волгоград | строительство газопровода-ввода | ООО "Газпром газораспределение Волгоград" | 34-21-505-80785 | ул.Им. Качалова, д.75 | | | | октябрь | 2022 |
| 4195 | Городской округ город-герой Волгоград | г. Волгоград | строительство газопровода-ввода | ООО "Газпром газораспределение Волгоград" | 34-22-505-71081 | ул.Им. Качуевской, д.19б | | | | январь | 2028 |
| 4196 | Городской округ город-герой Волгоград | г. Волгоград | строительство газопровода-ввода | ООО "Газпром газораспределение Волгоград" | 34-24-505-60996 | ул.им. Кирова, д.1 | | | | январь | 2025 |
| 4197 | Городской округ город-герой Волгоград | г. Волгоград | строительство газопровода-ввода | ООО "Газпром газораспределение Волгоград" | 34-21-505-88766 | ул.Им. Кирова, д.13 | | | | декабрь | 2023 |
| 4198 | Городской округ город-герой Волгоград | г. Волгоград | врезка на участке заявителя (нулевая врезка) | ООО "Газпром газораспределение Волгоград" | 34-24-505-68415 | ул.Им. Кирова, д.164 | | | | декабрь | 2022 |
| 4199 | Городской округ город-герой Волгоград | г. Волгоград | строительство газопровода-ввода | ООО "Газпром газораспределение Волгоград" | 34-21-505-80692 | ул.Им. Кирова, д.20 | | | | октябрь | 2022 |
| 4200 | Городской округ город-герой Волгоград | г. Волгоград | строительство газопровода-ввода | ООО "Газпром газораспределение Волгоград" | 34-24-505-65730 | ул.Им. Кирова, д.26 | | | | февраль | 2023 |

| № п/п | Муниципальное образование | Наименование населенного пункта | Мероприятия, необходимые для подключения или создания технической возможности подключения домовладений, за исключением домовладений, расположенных в границах территории садоводства | Наименование газораспределительной организации | Код объекта строительства | Адрес домовладения (домовладений), за исключением домовладения (домовладений), расположенного в границах территории садоводства, для которого реализуются мероприятия, необходимые для подключения (улица, номер домовладения) | Адрес домовладения (домовладений), за исключением домовладения (домовладений), расположенного в границах территории садоводства, для которого реализуются мероприятия, необходимые для создания технической возможности его подключения (улица, номер домовладения) | Общее количество домовладений, за исключением домовладений, расположенных в границах территории садоводства, для которых реализуются мероприятия, необходимые для подключения | Общее количество домовладений, за исключением домовладений, расположенных в границах территории садоводства, для которых реализуются мероприятия, необходимые для создания технической возможности их подключения | Срок догазификации | |
|---|---|---|---|---|---|---|---|---|---|---|---|
| | | | | | | | | | | месяц | год |
| 1 | 2 | 3 | 4 | 5 | 6 | 7 | 8 | 9 | 10 | 11 | 12 |
| 4201 | Городской округ город-герой Волгоград | г. Волгоград | строительство газопровода-ввода | ООО "Газпром газораспределение Волгоград" | 34-21-505-82110 | ул.Им. Кирова, д.29 | | | | май | 2023 |
| 4202 | Городской округ город-герой Волгоград | г. Волгоград | строительство газопровода-ввода | ООО "Газпром газораспределение Волгоград" | 34-22-505-74289 | ул.Им. Кирова, д.74а | | | | март | 2024 |
| 4203 | Городской округ город-герой Волгоград | г. Волгоград | строительство газопровода-ввода | ООО "Газпром газораспределение Волгоград" | 34-21-505-79756 | ул.Им. Клавы Панчишкиной, д.164 | | | | сентябрь | 2022 |
| 4204 | Городской округ город-герой Волгоград | г. Волгоград | строительство газопровода-ввода | ООО "Газпром газораспределение Волгоград" | 34-21-505-87844 | ул.Им. Клавы Панчишкиной, д.253 | | | | апрель | 2022 |
| 4205 | Городской округ город-герой Волгоград | г. Волгоград | строительство газопровода-ввода | ООО "Газпром газораспределение Волгоград" | 34-21-505-87570 | ул.Им. Клары Цеткин, д.51 | | | | август | 2022 |
| 4206 | Городской округ город-герой Волгоград | г. Волгоград | строительство газопровода-ввода | ООО "Газпром газораспределение Волгоград" | 34-22-505-78809 | ул.Им. Клары Цеткин, д.52 | | | | август | 2022 |
| 4207 | Городской округ город-герой Волгоград | г. Волгоград | строительство газопровода-ввода | ООО "Газпром газораспределение Волгоград" | 34-22-505-78808 | ул.Им. Клары Цеткин, д.63 | | | | август | 2022 |
| 4208 | Городской округ город-герой Волгоград | г. Волгоград | строительство газопровода-ввода | ООО "Газпром газораспределение Волгоград" | 34-22-505-77967 | ул.Им. Кожевникова, д.3 | | | | июнь | 2022 |
| 4209 | Городской округ город-герой Волгоград | г. Волгоград | врезка на участке заявителя (нулевая врезка) | ООО "Газпром газораспределение Волгоград" | 34-22-505-70062 | ул.Им. Кожевникова, д.3а | | | | октябрь | 2023 |
| 4210 | Городской округ город-герой Волгоград | г. Волгоград | врезка на участке заявителя (нулевая врезка) | ООО "Газпром газораспределение Волгоград" | 34-22-505-78765 | ул.Им. Колесникова, д.63 | | | | декабрь | 2022 |
| 4211 | Городской округ город-герой Волгоград | г. Волгоград | строительство газопровода-ввода | ООО "Газпром газораспределение Волгоград" | 34-24-505-69380 | ул.им. Колесникова, д.66 | | | | декабрь | 2024 |

| № п/п | Муниципальное образование | Наименование населенного пункта | Мероприятия, необходимые для подключения или создания технической возможности подключения домовладений, за исключением домовладений, расположенных в границах территории садоводства | Наименование газораспределительной организации | Код объекта строительства | Адрес домовладения (домовладений), за исключением домовладения (домовладений), расположенного в границах территории садоводства, для которого реализуются мероприятия, необходимые для подключения (улица, номер домовладения) | Адрес домовладения (домовладений), за исключением домовладения (домовладений), расположенного в границах территории садоводства, для которого реализуются мероприятия, необходимые для создания технической возможности его подключения (улица, номер домовладения) | Общее количество домовладений, за исключением домовладений, расположенных в границах территории садоводства, для которых реализуются мероприятия, необходимые для подключения | Общее количество домовладений, за исключением домовладений, расположенных в границах территории садоводства, для которых реализуются мероприятия, необходимые для создания технической возможности их подключения | Срок догазификации | |
|---|---|---|---|---|---|---|---|---|---|---|---|
| | | | | | | | | | | месяц | год |
| 1 | 2 | 3 | 4 | 5 | 6 | 7 | 8 | 9 | 10 | 11 | 12 |
| 4212 | Городской округ город-герой Волгоград | г. Волгоград | строительство газопровода-ввода | ООО "Газпром газораспределение Волгоград" | 34-22-505-71043 | ул.Им. Колесникова, д.75а | | | | март | 2024 |
| 4213 | Городской округ город-герой Волгоград | г. Волгоград | строительство газопровода-ввода | ООО "Газпром газораспределение Волгоград" | 34-21-505-81612 | ул.Им. Колесникова, д.77 | | | | октябрь | 2023 |
| 4214 | Городской округ город-герой Волгоград | г. Волгоград | строительство газопровода-ввода | ООО "Газпром газораспределение Волгоград" | 34-21-505-81606 | ул.Им. Колесникова, д.79 | | | | октябрь | 2023 |
| 4215 | Городской округ город-герой Волгоград | г. Волгоград | строительство газопровода-ввода | ООО "Газпром газораспределение Волгоград" | 34-21-505-82079 | ул.Им. Колесникова, д.79а | | | | июнь | 2023 |
| 4216 | Городской округ город-герой Волгоград | г. Волгоград | строительство газопровода-ввода | ООО "Газпром газораспределение Волгоград" | 34-21-505-82102 | ул.Им. Колесникова, д.81 | | | | май | 2023 |
| 4217 | Городской округ город-герой Волгоград | г. Волгоград | врезка на участке заявителя (нулевая врезка) | ООО "Газпром газораспределение Волгоград" | 34-22-505-72482 | ул.Им. Колесникова, д.82 | | | | март | 2023 |
| 4218 | Городской округ город-герой Волгоград | г. Волгоград | строительство газопровода-ввода | ООО "Газпром газораспределение Волгоград" | 34-21-505-80757 | ул.Им. Колесникова, д.83 | | | | июль | 2022 |
| 4219 | Городской округ город-герой Волгоград | г. Волгоград | строительство газопровода-ввода | ООО "Газпром газораспределение Волгоград" | 34-22-505-72531 | ул.Им. Колесникова, д.89а | | | | декабрь | 2022 |
| 4220 | Городской округ город-герой Волгоград | г. Волгоград | строительство газопровода-ввода | ООО "Газпром газораспределение Волгоград" | 34-24-505-65941 | ул.Им. Колесникова, д.91а | | | | март | 2024 |
| 4221 | Городской округ город-герой Волгоград | г. Волгоград | строительство газопровода-ввода | ООО "Газпром газораспределение Волгоград" | 34-21-505-87830 | ул.Им. Колесникова, д.95 а | | | | февраль | 2022 |
| 4222 | Городской округ город-герой Волгоград | г. Волгоград | строительство газопровода-ввода | ООО "Газпром газораспределение Волгоград" | 34-21-505-80703 | ул.Им. Колесникова, д.97А | | | | апрель | 2023 |

| № п/п | Муниципальное образование | Наименование населенного пункта | Мероприятия, необходимые для подключения или создания технической возможности подключения домовладений, за исключением домовладений, расположенных в границах территории садоводства | Наименование газораспределительной организации | Код объекта строительства | Адрес домовладения (домовладений), за исключением домовладения (домовладений), расположенного в границах территории садоводства, для которого реализуются мероприятия, необходимые для подключения (улица, номер домовладения) | Адрес домовладения (домовладений), за исключением домовладения (домовладений), расположенного в границах территории садоводства, для которого реализуются мероприятия, необходимые для создания технической возможности его подключения (улица, номер домовладения) | Общее количество домовладений, за исключением домовладений, расположенных в границах территории садоводства, для которых реализуются мероприятия, необходимые для подключения | Общее количество домовладений, за исключением домовладений, расположенных в границах территории садоводства, для которых реализуются мероприятия, необходимые для создания технической возможности их подключения | Срок догазификации | |
|---|---|---|---|---|---|---|---|---|---|---|---|
| | | | | | | | | | | месяц | год |
| 1 | 2 | 3 | 4 | 5 | 6 | 7 | 8 | 9 | 10 | 11 | 12 |
| 4223 | Городской округ город-герой Волгоград | г. Волгоград | строительство газопровода-ввода | ООО "Газпром газораспределение Волгоград" | 34-21-505-88760 | ул.Им. Композитора Варламова, д.2г | | | | июнь | 2022 |
| 4224 | Городской округ город-герой Волгоград | г. Волгоград | строительство газопровода-ввода | ООО "Газпром газораспределение Волгоград" | 34-21-505-82645 | ул.Им. Композитора Варламова, д.2д | | | | июнь | 2024 |
| 4225 | Городской округ город-герой Волгоград | г. Волгоград | строительство газопровода-ввода | ООО "Газпром газораспределение Волгоград" | 34-24-505-69408 | ул.им. композитора Варламова, д.2к | | | | август | 2024 |
| 4226 | Городской округ город-герой Волгоград | г. Волгоград | врезка на участке заявителя (нулевая врезка) | ООО "Газпром газораспределение Волгоград" | 34-21-505-89447 | ул.Им. Коперника, д.13 | | | | июнь | 2022 |
| 4227 | Городской округ город-герой Волгоград | г. Волгоград | врезка на участке заявителя (нулевая врезка) | ООО "Газпром газораспределение Волгоград" | 34-21-505-89635 | ул.Им. Короленко, д.12 | | | | август | 2022 |
| 4228 | Городской округ город-герой Волгоград | г. Волгоград | строительство газопровода-ввода | ООО "Газпром газораспределение Волгоград" | 34-24-505-66376 | ул.им. Короленко, д.25 | | | | февраль | 2025 |
| 4229 | Городской округ город-герой Волгоград | г. Волгоград | врезка на участке заявителя (нулевая врезка) | ООО "Газпром газораспределение Волгоград" | 34-22-505-72423 | ул.Им. Короленко, д.36а | | | | ноябрь | 2023 |
| 4230 | Городской округ город-герой Волгоград | г. Волгоград | строительство газопровода-ввода | ООО "Газпром газораспределение Волгоград" | 34-25-505-58209 | ул.им. Костычева, д.112 | | | | октябрь | 2025 |
| 4231 | Городской округ город-герой Волгоград | г. Волгоград | строительство газопровода-ввода | ООО "Газпром газораспределение Волгоград" | 34-21-505-80690 | ул.Им. Костычева, д.172 | | | | декабрь | 2022 |
| 4232 | Городской округ город-герой Волгоград | г. Волгоград | строительство газопровода-ввода | ООО "Газпром газораспределение Волгоград" | 34-21-505-87949 | ул.Им. Костычева, д.197 | | | | февраль | 2022 |
| 4233 | Городской округ город-герой Волгоград | г. Волгоград | строительство газопровода-ввода | ООО "Газпром газораспределение Волгоград" | 34-21-505-87860 | ул.Им. Костычева, д.202 | | | | март | 2022 |

| № п/п | Муниципальное образование | Наименование населенного пункта | Мероприятия, необходимые для подключения или создания технической возможности подключения домовладений, за исключением домовладений, расположенных в границах территории садоводства | Наименование газораспределительной организации | Код объекта строительства | Адрес домовладения (домовладений), за исключением домовладения (домовладений), расположенного в границах территории садоводства, для которого реализуются мероприятия, необходимые для подключения (улица, номер домовладения) | Адрес домовладения (домовладений), за исключением домовладения (домовладений), расположенного в границах территории садоводства, для которого реализуются мероприятия, необходимые для создания технической возможности его подключения (улица, номер домовладения) | Общее количество домовладений, за исключением домовладений, расположенных в границах территории садоводства, для которых реализуются мероприятия, необходимые для подключения | Общее количество домовладений, за исключением домовладений, расположенных в границах территории садоводства, для которых реализуются мероприятия, необходимые для создания технической возможности их подключения | Срок догазификации | |
|---|---|---|---|---|---|---|---|---|---|---|---|
| | | | | | | | | | | месяц | год |
| 1 | 2 | 3 | 4 | 5 | 6 | 7 | 8 | 9 | 10 | 11 | 12 |
| 4234 | Городской округ город-герой Волгоград | г. Волгоград | строительство газопровода-ввода | ООО "Газпром газораспределение Волгоград" | 34-21-505-80733 | ул.Им. Костычева, д.206 | | | | июль | 2022 |
| 4235 | Городской округ город-герой Волгоград | г. Волгоград | строительство газопровода-ввода | ООО "Газпром газораспределение Волгоград" | 34-22-505-72522 | ул.Им. Костычева, д.214 | | | | март | 2024 |
| 4236 | Городской округ город-герой Волгоград | г. Волгоград | строительство газопровода-ввода | ООО "Газпром газораспределение Волгоград" | 34-21-505-89651 | ул.Им. Костычева, д.52 | | | | май | 2022 |
| 4237 | Городской округ город-герой Волгоград | г. Волгоград | врезка на участке заявителя (нулевая врезка) | ООО "Газпром газораспределение Волгоград" | 34-21-505-83227 | ул.Им. Костычева, д.95 | | | | январь | 2022 |
| 4238 | Городской округ город-герой Волгоград | г. Волгоград | врезка на участке заявителя (нулевая врезка) | ООО "Газпром газораспределение Волгоград" | 34-24-505-60916 | ул.им. Костюченко, д.59 | | | | ноябрь | 2024 |
| 4239 | Городской округ город-герой Волгоград | г. Волгоград | строительство газопровода-ввода | ООО "Газпром газораспределение Волгоград" | 34-22-505-71079 | ул.Им. Костюченко, д.61/312 | | | | январь | 2028 |
| 4240 | Городской округ город-герой Волгоград | г. Волгоград | строительство газопровода-ввода | ООО "Газпром газораспределение Волгоград" | 34-24-505-65674 | ул.Им. Костюшко, д.136 | | | | октябрь | 2022 |
| 4241 | Городской округ город-герой Волгоград | г. Волгоград | строительство газопровода-ввода | ООО "Газпром газораспределение Волгоград" | 34-22-505-74370 | ул.Им. Костюшко, д.138 | | | | октябрь | 2022 |
| 4242 | Городской округ город-герой Волгоград | г. Волгоград | строительство газопровода-ввода | ООО "Газпром газораспределение Волгоград" | 34-22-505-75379 | ул.Им. Котельникова, д.28 | | | | март | 2022 |
| 4243 | Городской округ город-герой Волгоград | г. Волгоград | строительство газопровода-ввода | ООО "Газпром газораспределение Волгоград" | 34-22-505-75390 | ул.Им. Котельникова, д.30 | | | | март | 2022 |
| 4244 | Городской округ город-герой Волгоград | г. Волгоград | строительство газопровода-ввода | ООО "Газпром газораспределение Волгоград" | 34-22-505-77941 | ул.Им. Котельникова, д.34 | | | | март | 2022 |

| № п/п | Муниципальное образование | Наименование населенного пункта | Мероприятия, необходимые для подключения или создания технической возможности подключения домовладений, за исключением домовладений, расположенных в границах территории садоводства | Наименование газораспределительной организации | Код объекта строительства | Адрес домовладения (домовладений), за исключением домовладения (домовладений), расположенного в границах территории садоводства, для которого реализуются мероприятия, необходимые для подключения (улица, номер домовладения) | Адрес домовладения (домовладений), за исключением домовладения (домовладений), расположенного в границах территории садоводства, для которого реализуются мероприятия, необходимые для создания технической возможности его подключения (улица, номер домовладения) | Общее количество домовладений, за исключением домовладений, расположенных в границах территории садоводства, для которых реализуются мероприятия, необходимые для подключения | Общее количество домовладений, за исключением домовладений, расположенных в границах территории садоводства, для которых реализуются мероприятия, необходимые для создания технической возможности их подключения | Срок догазификации | |
|---|---|---|---|---|---|---|---|---|---|---|---|
| | | | | | | | | | | месяц | год |
| 1 | 2 | 3 | 4 | 5 | 6 | 7 | 8 | 9 | 10 | 11 | 12 |
| 4245 | Городской округ город-герой Волгоград | г. Волгоград | строительство газопровода-ввода | ООО "Газпром газораспределение Волгоград" | 34-22-505-75399 | ул.Им. Котельникова, д.36 | | | | март | 2022 |
| 4246 | Городской округ город-герой Волгоград | г. Волгоград | строительство газопровода-ввода | ООО "Газпром газораспределение Волгоград" | 34-21-505-87966 | ул.Им. Котельникова, д.53 | | | | март | 2022 |
| 4247 | Городской округ город-герой Волгоград | г. Волгоград | строительство газопровода-ввода | ООО "Газпром газораспределение Волгоград" | 34-22-505-71023 | ул.Им. Котельникова, д.53а | | | | март | 2024 |
| 4248 | Городской округ город-герой Волгоград | г. Волгоград | строительство газопровода-ввода | ООО "Газпром газораспределение Волгоград" | 34-22-505-70096 | ул.Им. Котельникова, д.55 | | | | декабрь | 2022 |
| 4249 | Городской округ город-герой Волгоград | г. Волгоград | строительство газопровода-ввода | ООО "Газпром газораспределение Волгоград" | 34-21-505-82122 | ул.Им. Котельникова, д.67 | | | | март | 2023 |
| 4250 | Городской округ город-герой Волгоград | г. Волгоград | врезка на участке заявителя (нулевая врезка) | ООО "Газпром газораспределение Волгоград" | 34-24-505-65794 | ул.Им. Котовского, д.23 | | | | ноябрь | 2023 |
| 4251 | Городской округ город-герой Волгоград | г. Волгоград | врезка на участке заявителя (нулевая врезка) | ООО "Газпром газораспределение Волгоград" | 34-22-505-76013 | ул.Им. Котовского, д.27г | | | | апрель | 2022 |
| 4252 | Городской округ город-герой Волгоград | г. Волгоград | врезка на участке заявителя (нулевая врезка) | ООО "Газпром газораспределение Волгоград" | 34-22-505-74342 | ул.Им. Котовского, д.35 | | | | ноябрь | 2022 |
| 4253 | Городской округ город-герой Волгоград | г. Волгоград | строительство газопровода-ввода | ООО "Газпром газораспределение Волгоград" | 34-21-505-81274 | ул.Им. Котовского, д.41 | | | | ноябрь | 2023 |
| 4254 | Городской округ город-герой Волгоград | г. Волгоград | строительство газопровода-ввода | ООО "Газпром газораспределение Волгоград" | 34-21-505-81281 | ул.Им. Кочеткова, д.21 | | | | ноябрь | 2023 |
| 4255 | Городской округ город-герой Волгоград | г. Волгоград | строительство газопровода-ввода | ООО "Газпром газораспределение Волгоград" | 34-21-505-87877 | ул.Им. Кравченко, д.7 | | | | апрель | 2022 |

| № п/п | Муниципальное образование | Наименование населенного пункта | Мероприятия, необходимые для подключения или создания технической возможности подключения домовладений, за исключением домовладений, расположенных в границах территории садоводства | Наименование газораспределительной организации | Код объекта строительства | Адрес домовладения (домовладений), за исключением домовладения (домовладений), расположенного в границах территории садоводства, для которого реализуются мероприятия, необходимые для подключения (улица, номер домовладения) | Адрес домовладения (домовладений), за исключением домовладения (домовладений), расположенного в границах территории садоводства, для которого реализуются мероприятия, необходимые для создания технической возможности его подключения (улица, номер домовладения) | Общее количество домовладений, за исключением домовладений, расположенных в границах территории садоводства, для которых реализуются мероприятия, необходимые для подключения | Общее количество домовладений, за исключением домовладений, расположенных в границах территории садоводства, для которых реализуются мероприятия, необходимые для создания технической возможности их подключения | Срок догазификации | |
|---|---|---|---|---|---|---|---|---|---|---|---|
| | | | | | | | | | | месяц | год |
| 1 | 2 | 3 | 4 | 5 | 6 | 7 | 8 | 9 | 10 | 11 | 12 |
| 4256 | Городской округ город-герой Волгоград | г. Волгоград | строительство газопровода-ввода | ООО "Газпром газораспределение Волгоград" | 34-24-505-62125 | ул.им. Красикова, д.28г | | | | январь | 2028 |
| 4257 | Городской округ город-герой Волгоград | г. Волгоград | строительство газопровода-ввода | ООО "Газпром газораспределение Волгоград" | 34-21-505-82712 | ул.Им. Крылова, д.104 | | | | июнь | 2022 |
| 4258 | Городской округ город-герой Волгоград | г. Волгоград | строительство газопровода-ввода | ООО "Газпром газораспределение Волгоград" | 34-24-505-61807 | ул.им. Крылова, д.26 | | | | март | 2028 |
| 4259 | Городской округ город-герой Волгоград | г. Волгоград | врезка на участке заявителя (нулевая врезка) | ООО "Газпром газораспределение Волгоград" | 34-24-505-66191 | ул.Им. Крылова, д.52 | | | | октябрь | 2024 |
| 4260 | Городской округ город-герой Волгоград | г. Волгоград | строительство газопровода-ввода | ООО "Газпром газораспределение Волгоград" | 34-21-505-80750 | ул.Им. Крылова, д.94 | | | | июль | 2022 |
| 4261 | Городской округ город-герой Волгоград | г. Волгоград | строительство газопровода-ввода | ООО "Газпром газораспределение Волгоград" | 34-21-505-87795 | ул.Им. Куйбышева, д.5 | | | | март | 2024 |
| 4262 | Городской округ город-герой Волгоград | г. Волгоград | врезка на участке заявителя (нулевая врезка) | ООО "Газпром газораспределение Волгоград" | 34-22-505-72436 | ул.Им. Куйбышева, д.61 | | | | октябрь | 2023 |
| 4263 | Городской округ город-герой Волгоград | г. Волгоград | строительство газопровода-ввода | ООО "Газпром газораспределение Волгоград" | 34-21-505-79870 | ул.Им. Куйбышева, д.7 | | | | март | 2024 |
| 4264 | Городской округ город-герой Волгоград | г. Волгоград | строительство газопровода-ввода | ООО "Газпром газораспределение Волгоград" | 34-21-505-79788 | ул.Им. Курочкина, д.33 | | | | июнь | 2022 |
| 4265 | Городской округ город-герой Волгоград | г. Волгоград | строительство газопровода-ввода | ООО "Газпром газораспределение Волгоград" | 34-25-505-60991 | ул.им. Курочкина, д.36 | | | | февраль | 2025 |
| 4266 | Городской округ город-герой Волгоград | г. Волгоград | строительство газопровода-ввода | ООО "Газпром газораспределение Волгоград" | 34-21-505-82668 | ул.Им. Курочкина, д.55 | | | | январь | 2028 |

| № п/п | Муниципальное образование | Наименование населенного пункта | Мероприятия, необходимые для подключения или создания технической возможности подключения домовладений, за исключением домовладений, расположенных в границах территории садоводства | Наименование газораспределительной организации | Код объекта строительства | Адрес домовладения (домовладений), за исключением домовладения (домовладений), расположенного в границах территории садоводства, для которого реализуются мероприятия, необходимые для подключения (улица, номер домовладения) | Адрес домовладения (домовладений), за исключением домовладения (домовладений), расположенного в границах территории садоводства, для которого реализуются мероприятия, необходимые для создания технической возможности его подключения (улица, номер домовладения) | Общее количество домовладений, за исключением домовладений, расположенных в границах территории садоводства, для которых реализуются мероприятия, необходимые для подключения | Общее количество домовладений, за исключением домовладений, расположенных в границах территории садоводства, для которых реализуются мероприятия, необходимые для создания технической возможности их подключения | Срок догазификации | |
|---|---|---|---|---|---|---|---|---|---|---|---|
| | | | | | | | | | | месяц | год |
| 1 | 2 | 3 | 4 | 5 | 6 | 7 | 8 | 9 | 10 | 11 | 12 |
| 4267 | Городской округ город-герой Волгоград | г. Волгоград | строительство газопровода-ввода | ООО "Газпром газораспределение Волгоград" | 34-22-505-71017 | ул.Им. Курочкина, д.56 | | | | март | 2024 |
| 4268 | Городской округ город-герой Волгоград | г. Волгоград | врезка на участке заявителя (нулевая врезка) | ООО "Газпром газораспределение Волгоград" | 34-21-505-82709 | ул.Им. Курочкина, д.57 | | | | апрель | 2022 |
| 4269 | Городской округ город-герой Волгоград | г. Волгоград | строительство газопровода-ввода | ООО "Газпром газораспределение Волгоград" | 34-24-505-60999 | ул.им. Курочкина, д.67 | | | | январь | 2025 |
| 4270 | Городской округ город-герой Волгоград | г. Волгоград | строительство газопровода-ввода | ООО "Газпром газораспределение Волгоград" | 34-21-505-82978 | ул.Им. Курочкина, д.71 | | | | март | 2022 |
| 4271 | Городской округ город-герой Волгоград | г. Волгоград | строительство газопровода-ввода | ООО "Газпром газораспределение Волгоград" | 34-21-505-82724 | ул.Им. Курочкина, д.74 | | | | апрель | 2022 |
| 4272 | Городской округ город-герой Волгоград | г. Волгоград | строительство газопровода-ввода | ООО "Газпром газораспределение Волгоград" | 34-22-505-75395 | ул.Им. Лавренева, д.8А | | | | январь | 2022 |
| 4273 | Городской округ город-герой Волгоград | г. Волгоград | строительство газопровода-ввода | ООО "Газпром газораспределение Волгоград" | 34-21-505-87789 | ул.Им. Лебедева-Кумача, д.105 | | | | март | 2022 |
| 4274 | Городской округ город-герой Волгоград | г. Волгоград | строительство газопровода-ввода | ООО "Газпром газораспределение Волгоград" | 34-21-505-82125 | ул.Им. Леваневского, д.18а | | | | май | 2023 |
| 4275 | Городской округ город-герой Волгоград | г. Волгоград | врезка на участке заявителя (нулевая врезка) | ООО "Газпром газораспределение Волгоград" | 34-22-505-76412 | ул.Им. Леваневского, д.2 | | | | май | 2022 |
| 4276 | Городской округ город-герой Волгоград | г. Волгоград | врезка на участке заявителя (нулевая врезка) | ООО "Газпром газораспределение Волгоград" | 34-22-505-74503 | ул.Им. Леваневского, д.48 | | | | декабрь | 2022 |
| 4277 | Городской округ город-герой Волгоград | г. Волгоград | строительство газопровода-ввода | ООО "Газпром газораспределение Волгоград" | 34-24-505-66257 | ул.им. Леваневского, д.54 | | | | ноябрь | 2024 |

| № п/п | Муниципальное образование | Наименование населенного пункта | Мероприятия, необходимые для подключения или создания технической возможности подключения домовладений, за исключением домовладений, расположенных в границах территории садоводства | Наименование газораспределительной организации | Код объекта строительства | Адрес домовладения (домовладений), за исключением домовладения (домовладений), расположенного в границах территории садоводства, для которого реализуются мероприятия, необходимые для подключения (улица, номер домовладения) | Адрес домовладения (домовладений), за исключением домовладения (домовладений), расположенного в границах территории садоводства, для которого реализуются мероприятия, необходимые для создания технической возможности его подключения (улица, номер домовладения) | Общее количество домовладений, за исключением домовладений, расположенных в границах территории садоводства, для которых реализуются мероприятия, необходимые для подключения | Общее количество домовладений, за исключением домовладений, расположенных в границах территории садоводства, для которых реализуются мероприятия, необходимые для создания технической возможности их подключения | Срок догазификации | |
|---|---|---|---|---|---|---|---|---|---|---|---|
| | | | | | | | | | | месяц | год |
| 1 | 2 | 3 | 4 | 5 | 6 | 7 | 8 | 9 | 10 | 11 | 12 |
| 4278 | Городской округ город-герой Волгоград | г. Волгоград | врезка на участке заявителя (нулевая врезка) | ООО "Газпром газораспределение Волгоград" | 34-22-505-72500 | ул.Им. Леваневского, д.58 | | | | март | 2024 |
| 4279 | Городской округ город-герой Волгоград | г. Волгоград | врезка на участке заявителя (нулевая врезка) | ООО "Газпром газораспределение Волгоград" | 34-24-505-66111 | ул.им. Левитана, д.120 | | | | июнь | 2024 |
| 4280 | Городской округ город-герой Волгоград | г. Волгоград | врезка на участке заявителя (нулевая врезка) | ООО "Газпром газораспределение Волгоград" | 34-21-505-87982 | ул.Им. Левитана, д.197 | | | | май | 2022 |
| 4281 | Городской округ город-герой Волгоград | г. Волгоград | строительство газопровода-ввода | ООО "Газпром газораспределение Волгоград" | 34-21-505-80765 | ул.Им. Левитана, д.217 | | | | декабрь | 2022 |
| 4282 | Городской округ город-герой Волгоград | г. Волгоград | строительство газопровода-ввода | ООО "Газпром газораспределение Волгоград" | 34-21-505-82991 | ул.Им. Левитана, д.219 | | | | март | 2022 |
| 4283 | Городской округ город-герой Волгоград | г. Волгоград | строительство газопровода-ввода | ООО "Газпром газораспределение Волгоград" | 34-21-505-83022 | ул.Им. Левитана, д.227 | | | | март | 2022 |
| 4284 | Городской округ город-герой Волгоград | г. Волгоград | строительство газопровода-ввода | ООО "Газпром газораспределение Волгоград" | 34-21-505-81269 | ул.Им. Левитана, д.229 | | | | ноябрь | 2023 |
| 4285 | Городской округ город-герой Волгоград | г. Волгоград | строительство газопровода-ввода | ООО "Газпром газораспределение Волгоград" | 34-22-505-78817 | ул.Им. Левитана, д.241 | | | | февраль | 2022 |
| 4286 | Городской округ город-герой Волгоград | г. Волгоград | строительство газопровода-ввода | ООО "Газпром газораспределение Волгоград" | 34-24-505-69412 | ул.Им. Левитана, д.250 | | | | июль | 2028 |
| 4287 | Городской округ город-герой Волгоград | г. Волгоград | строительство газопровода-ввода | ООО "Газпром газораспределение Волгоград" | 34-23-505-70424 | ул.Им. Левитана, д.251 | | | | май | 2024 |
| 4288 | Городской округ город-герой Волгоград | г. Волгоград | строительство газопровода-ввода | ООО "Газпром газораспределение Волгоград" | 34-25-505-57228 | ул.им. Левитана, д.274 | | | | октябрь | 2025 |

| № п/п | Муниципальное образование | Наименование населенного пункта | Мероприятия, необходимые для подключения или создания технической возможности подключения домовладений, за исключением домовладений, расположенных в границах территории садоводства | Наименование газораспределительной организации | Код объекта строительства | Адрес домовладения (домовладений), за исключением домовладения (домовладений), расположенного в границах территории садоводства, для которого реализуются мероприятия, необходимые для подключения (улица, номер домовладения) | Адрес домовладения (домовладений), за исключением домовладения (домовладений), расположенного в границах территории садоводства, для которого реализуются мероприятия, необходимые для создания технической возможности его подключения (улица, номер домовладения) | Общее количество домовладений, за исключением домовладений, расположенных в границах территории садоводства, для которых реализуются мероприятия, необходимые для подключения | Общее количество домовладений, за исключением домовладений, расположенных в границах территории садоводства, для которых реализуются мероприятия, необходимые для создания технической возможности их подключения | Срок догазификации | |
|---|---|---|---|---|---|---|---|---|---|---|---|
| | | | | | | | | | | месяц | год |
| 1 | 2 | 3 | 4 | 5 | 6 | 7 | 8 | 9 | 10 | 11 | 12 |
| 4289 | Городской округ город-герой Волгоград | г. Волгоград | строительство газопровода-ввода | ООО "Газпром газораспределение Волгоград" | 34-22-505-72494 | ул.Им. Левитана, д.318 | | | | январь | 2028 |
| 4290 | Городской округ город-герой Волгоград | г. Волгоград | строительство газопровода-ввода | ООО "Газпром газораспределение Волгоград" | 34-22-505-90871 | ул.Им. Лермонтова, д.11 | | | | август | 2023 |
| 4291 | Городской округ город-герой Волгоград | г. Волгоград | строительство газопровода-ввода | ООО "Газпром газораспределение Волгоград" | 34-22-505-71058 | ул.Им. Лермонтова, д.18 | | | | октябрь | 2028 |
| 4292 | Городской округ город-герой Волгоград | г. Волгоград | врезка на участке заявителя (нулевая врезка) | ООО "Газпром газораспределение Волгоград" | 34-22-505-75946 | ул.Им. Лермонтова, д.25 | | | | апрель | 2022 |
| 4293 | Городской округ город-герой Волгоград | г. Волгоград | строительство газопровода-ввода | ООО "Газпром газораспределение Волгоград" | 34-21-505-87994 | ул.Им. Лермонтова, д.8 | | | | январь | 2023 |
| 4294 | Городской округ город-герой Волгоград | г. Волгоград | врезка на участке заявителя (нулевая врезка) | ООО "Газпром газораспределение Волгоград" | 34-22-505-74247 | ул.Им. Лескова 1-я, д.25 | | | | март | 2024 |
| 4295 | Городской округ город-герой Волгоград | г. Волгоград | строительство газопровода-ввода | ООО "Газпром газораспределение Волгоград" | 34-23-505-70442 | ул.Им. Лескова 2-я, д.11 | | | | декабрь | 2023 |
| 4296 | Городской округ город-герой Волгоград | г. Волгоград | строительство газопровода-ввода | ООО "Газпром газораспределение Волгоград" | 34-21-505-81634 | ул.Им. Летчика Лямина, д.26а | | | | сентябрь | 2023 |
| 4297 | Городской округ город-герой Волгоград | г. Волгоград | строительство газопровода-ввода | ООО "Газпром газораспределение Волгоград" | 34-24-505-66090 | ул.им. Лобачевского, д.8 | | | | июнь | 2024 |
| 4298 | Городской округ город-герой Волгоград | г. Волгоград | строительство газопровода-ввода | ООО "Газпром газораспределение Волгоград" | 34-24-505-70389 | ул.Им. Ломоносова, д.54 | | | | июнь | 2024 |
| 4299 | Городской округ город-герой Волгоград | г. Волгоград | строительство газопровода-ввода | ООО "Газпром газораспределение Волгоград" | 34-22-505-77970 | ул.Им. Ломоносова, д.59 | | | | май | 2022 |

| № п/п | Муниципальное образование | Наименование населенного пункта | Мероприятия, необходимые для подключения или создания технической возможности подключения домовладений, за исключением домовладений, расположенных в границах территории садоводства | Наименование газораспределительной организации | Код объекта строительства | Адрес домовладения (домовладений), за исключением домовладения (домовладений), расположенного в границах территории садоводства, для которого реализуются мероприятия, необходимые для подключения (улица, номер домовладения) | Адрес домовладения (домовладений), за исключением домовладения (домовладений), расположенного в границах территории садоводства, для которого реализуются мероприятия, необходимые для создания технической возможности его подключения (улица, номер домовладения) | Общее количество домовладений, за исключением домовладений, расположенных в границах территории садоводства, для которых реализуются мероприятия, необходимые для подключения | Общее количество домовладений, за исключением домовладений, расположенных в границах территории садоводства, для которых реализуются мероприятия, необходимые для создания технической возможности их подключения | Срок догазификации | |
|---|---|---|---|---|---|---|---|---|---|---|---|
| | | | | | | | | | | месяц | год |
| 1 | 2 | 3 | 4 | 5 | 6 | 7 | 8 | 9 | 10 | 11 | 12 |
| 4300 | Городской округ город-герой Волгоград | г. Волгоград | строительство газопровода-ввода | ООО "Газпром газораспределение Волгоград" | 34-21-505-81248 | ул.Им. Ломоносова, д.60а | | | | январь | 2028 |
| 4301 | Городской округ город-герой Волгоград | г. Волгоград | врезка на участке заявителя (нулевая врезка) | ООО "Газпром газораспределение Волгоград" | 34-23-505-69323 | ул.Им. Ломоносова, д.61 | | | | январь | 2028 |
| 4302 | Городской округ город-герой Волгоград | г. Волгоград | строительство газопровода-ввода | ООО "Газпром газораспределение Волгоград" | 34-25-505-61930 | ул.Им. Ломоносова, д.67 | | | | июль | 2028 |
| 4303 | Городской округ город-герой Волгоград | г. Волгоград | врезка на участке заявителя (нулевая врезка) | ООО "Газпром газораспределение Волгоград" | 34-22-505-75944 | ул.Им. Ломоносова, д.8 | | | | апрель | 2022 |
| 4304 | Городской округ город-герой Волгоград | г. Волгоград | строительство газопровода-ввода | ООО "Газпром газораспределение Волгоград" | 34-21-505-87550 | ул.Им. Луначарского, д.7 | | | | июнь | 2022 |
| 4305 | Городской округ город-герой Волгоград | г. Волгоград | строительство газопровода-ввода | ООО "Газпром газораспределение Волгоград" | 34-24-505-66183 | ул.им. Льва Толстого, д.140 | | | | сентябрь | 2024 |
| 4306 | Городской округ город-герой Волгоград | г. Волгоград | строительство газопровода-ввода | ООО "Газпром газораспределение Волгоград" | 34-24-505-66273 | ул.Им. Льва Толстого, д.156 | | | | июль | 2028 |
| 4307 | Городской округ город-герой Волгоград | г. Волгоград | строительство газопровода-ввода | ООО "Газпром газораспределение Волгоград" | 34-21-505-82043 | ул.Им. Ляпунова, д.137 | | | | октябрь | 2023 |
| 4308 | Городской округ город-герой Волгоград | г. Волгоград | строительство газопровода-ввода | ООО "Газпром газораспределение Волгоград" | 34-23-505-70079 | ул.Им. Лячина, д.18 | | | | ноябрь | 2023 |
| 4309 | Городской округ город-герой Волгоград | г. Волгоград | врезка на участке заявителя (нулевая врезка) | ООО "Газпром газораспределение Волгоград" | 34-23-505-70078 | ул.Им. М. А. Шолохова, д.19 | | | | июль | 2023 |
| 4310 | Городской округ город-герой Волгоград | г. Волгоград | строительство газопровода-ввода | ООО "Газпром газораспределение Волгоград" | 34-21-505-79783 | ул.Им. М. А. Шолохова, д.21 | | | | март | 2024 |

| № п/п | Муниципальное образование | Наименование населенного пункта | Мероприятия, необходимые для подключения или создания технической возможности подключения домовладений, за исключением домовладений, расположенных в границах территории садоводства | Наименование газораспределительной организации | Код объекта строительства | Адрес домовладения (домовладений), за исключением домовладения (домовладений), расположенного в границах территории садоводства, для которого реализуются мероприятия, необходимые для подключения (улица, номер домовладения) | Адрес домовладения (домовладений), за исключением домовладения (домовладений), расположенного в границах территории садоводства, для которого реализуются мероприятия, необходимые для создания технической возможности его подключения (улица, номер домовладения) | Общее количество домовладений, за исключением домовладений, расположенных в границах территории садоводства, для которых реализуются мероприятия, необходимые для подключения | Общее количество домовладений, за исключением домовладений, расположенных в границах территории садоводства, для которых реализуются мероприятия, необходимые для создания технической возможности их подключения | Срок догазификации | |
|---|---|---|---|---|---|---|---|---|---|---|---|
| | | | | | | | | | | месяц | год |
| 1 | 2 | 3 | 4 | 5 | 6 | 7 | 8 | 9 | 10 | 11 | 12 |
| 4311 | Городской округ город-герой Волгоград | г. Волгоград | строительство газопровода-ввода | ООО "Газпром газораспределение Волгоград" | 34-24-505-61049 | ул.им. М.А. Шолохова, д.1а | | | | январь | 2025 |
| 4312 | Городской округ город-герой Волгоград | г. Волгоград | строительство газопровода-ввода | ООО "Газпром газораспределение Волгоград" | 34-21-505-81266 | ул.Им. Макарчука, д.19 | | | | ноябрь | 2023 |
| 4313 | Городской округ город-герой Волгоград | г. Волгоград | строительство газопровода-ввода | ООО "Газпром газораспределение Волгоград" | 34-24-505-61815 | ул.им. Макарчука, д.19а | | | | февраль | 2028 |
| 4314 | Городской округ город-герой Волгоград | г. Волгоград | строительство газопровода-ввода | ООО "Газпром газораспределение Волгоград" | 34-21-505-82702 | ул.Им. Макарчука, д.57 | | | | август | 2023 |
| 4315 | Городской округ город-герой Волгоград | г. Волгоград | врезка на участке заявителя (нулевая врезка) | ООО "Газпром газораспределение Волгоград" | 34-24-505-66021 | ул.им. Максима Пассара, д.49 | | | | апрель | 2024 |
| 4316 | Городской округ город-герой Волгоград | г. Волгоград | строительство газопровода-ввода | ООО "Газпром газораспределение Волгоград" | 34-21-505-87893 | ул.Им. Малиновского, д.27 | | | | март | 2024 |
| 4317 | Городской округ город-герой Волгоград | г. Волгоград | врезка на участке заявителя (нулевая врезка) | ООО "Газпром газораспределение Волгоград" | 34-22-505-76007 | ул.Им. Малыгина, д.28 | | | | июнь | 2024 |
| 4318 | Городской округ город-герой Волгоград | г. Волгоград | строительство газопровода-ввода | ООО "Газпром газораспределение Волгоград" | 34-24-505-66340 | ул.им. Малыгина, д.38 | | | | август | 2028 |
| 4319 | Городской округ город-герой Волгоград | г. Волгоград | строительство газопровода-ввода | ООО "Газпром газораспределение Волгоград" | 34-21-505-80681 | ул.Им. Марата, д.10/7 | | | | июль | 2022 |
| 4320 | Городской округ город-герой Волгоград | г. Волгоград | строительство газопровода-ввода | ООО "Газпром газораспределение Волгоград" | 34-21-505-82698 | ул.Им. Маргариты Агашиной, д.2/1 | | | | июнь | 2022 |
| 4321 | Городской округ город-герой Волгоград | г. Волгоград | врезка на участке заявителя (нулевая врезка) | ООО "Газпром газораспределение Волгоград" | 34-22-505-72475 | ул.Им. Маргариты Агашиной, д.25 | | | | июль | 2023 |

| № п/п | Муниципальное образование | Наименование населенного пункта | Мероприятия, необходимые для подключения или создания технической возможности подключения домовладений, за исключением домовладений, расположенных в границах территории садоводства | Наименование газораспределительной организации | Код объекта строительства | Адрес домовладения (домовладений), за исключением домовладения (домовладений), расположенного в границах территории садоводства, для которого реализуются мероприятия, необходимые для подключения (улица, номер домовладения) | Адрес домовладения (домовладений), за исключением домовладения (домовладений), расположенного в границах территории садоводства, для которого реализуются мероприятия, необходимые для создания технической возможности его подключения (улица, номер домовладения) | Общее количество домовладений, за исключением домовладений, расположенных в границах территории садоводства, для которых реализуются мероприятия, необходимые для подключения | Общее количество домовладений, за исключением домовладений, расположенных в границах территории садоводства, для которых реализуются мероприятия, необходимые для создания технической возможности их подключения | Срок догазификации | |
|---|---|---|---|---|---|---|---|---|---|---|---|
| | | | | | | | | | | месяц | год |
| 1 | 2 | 3 | 4 | 5 | 6 | 7 | 8 | 9 | 10 | 11 | 12 |
| 4322 | Городской округ город-герой Волгоград | г. Волгоград | строительство газопровода-ввода | ООО "Газпром газораспределение Волгоград" | 34-24-505-61010 | ул.им. Маргариты Агашиной, д.70 | | | | январь | 2025 |
| 4323 | Городской округ город-герой Волгоград | г. Волгоград | строительство газопровода-ввода | ООО "Газпром газораспределение Волгоград" | 34-24-505-70395 | ул.Им. Марины Расковой, д.34б | | | | май | 2024 |
| 4324 | Городской округ город-герой Волгоград | г. Волгоград | строительство газопровода-ввода | ООО "Газпром газораспределение Волгоград" | 34-24-505-61744 | ул.им. Марины Расковой, д.34в | | | | март | 2028 |
| 4325 | Городской округ город-герой Волгоград | г. Волгоград | строительство газопровода-ввода | ООО "Газпром газораспределение Волгоград" | 34-23-505-70412 | ул.Им. Маршала Василевского, д.50 | | | | июнь | 2024 |
| 4326 | Городской округ город-герой Волгоград | г. Волгоград | врезка на участке заявителя (нулевая врезка) | ООО "Газпром газораспределение Волгоград" | 34-22-505-74477 | ул.Им. Маршала Жукова, д.57 | | | | март | 2023 |
| 4327 | Городской округ город-герой Волгоград | г. Волгоград | врезка на участке заявителя (нулевая врезка) | ООО "Газпром газораспределение Волгоград" | 34-23-505-69343 | ул.Им. Маршала Жукова, д.58 | | | | декабрь | 2024 |
| 4328 | Городской округ город-герой Волгоград | г. Волгоград | врезка на участке заявителя (нулевая врезка) | ООО "Газпром газораспределение Волгоград" | 34-23-505-70072 | ул.Им. Маршала Жукова, д.7 | | | | август | 2023 |
| 4329 | Городской округ город-герой Волгоград | г. Волгоград | врезка на участке заявителя (нулевая врезка) | ООО "Газпром газораспределение Волгоград" | 34-24-505-68414 | ул.Им. Маршала, Жукова, д.15а | | | | декабрь | 2022 |
| 4330 | Городской округ город-герой Волгоград | г. Волгоград | строительство газопровода-ввода | ООО "Газпром газораспределение Волгоград" | 34-23-505-70450 | ул.Им. Матевосяна, д.1 | | | | апрель | 2024 |
| 4331 | Городской округ город-герой Волгоград | г. Волгоград | строительство газопровода-ввода | ООО "Газпром газораспределение Волгоград" | 34-21-505-89922 | ул.Менделеева, д.22 | | | | март | 2023 |
| 4332 | Городской округ город-герой Волгоград | г. Волгоград | строительство газопровода-ввода | ООО "Газпром газораспределение Волгоград" | 34-21-505-87946 | ул.Им. Мичурина, д.10 | | | | март | 2022 |

| № п/п | Муниципальное образование | Наименование населенного пункта | Мероприятия, необходимые для подключения или создания технической возможности подключения домовладений, за исключением домовладений, расположенных в границах территории садоводства | Наименование газораспределительной организации | Код объекта строительства | Адрес домовладения (домовладений), за исключением домовладения (домовладений), расположенного в границах территории садоводства, для которого реализуются мероприятия, необходимые для подключения (улица, номер домовладения) | Адрес домовладения (домовладений), за исключением домовладения (домовладений), расположенного в границах территории садоводства, для которого реализуются мероприятия, необходимые для создания технической возможности его подключения (улица, номер домовладения) | Общее количество домовладений, за исключением домовладений, расположенных в границах территории садоводства, для которых реализуются мероприятия, необходимые для подключения | Общее количество домовладений, за исключением домовладений, расположенных в границах территории садоводства, для которых реализуются мероприятия, необходимые для создания технической возможности их подключения | Срок догазификации | |
|---|---|---|---|---|---|---|---|---|---|---|---|
| | | | | | | | | | | месяц | год |
| 1 | 2 | 3 | 4 | 5 | 6 | 7 | 8 | 9 | 10 | 11 | 12 |
| 4333 | Городской округ город-герой Волгоград | г. Волгоград | врезка на участке заявителя (нулевая врезка) | ООО "Газпром газораспределение Волгоград" | 34-24-505-61642 | ул.им. Мичурина, д.17 | | | | декабрь | 2024 |
| 4334 | Городской округ город-герой Волгоград | г. Волгоград | строительство газопровода-ввода | ООО "Газпром газораспределение Волгоград" | 34-21-505-87948 | ул.Им. Мичурина, д.3 | | | | апрель | 2022 |
| 4335 | Городской округ город-герой Волгоград | г. Волгоград | строительство газопровода-ввода | ООО "Газпром газораспределение Волгоград" | 34-21-505-89269 | ул.Им. Мичурина, д.34 | | | | август | 2023 |
| 4336 | Городской округ город-герой Волгоград | г. Волгоград | строительство газопровода-ввода | ООО "Газпром газораспределение Волгоград" | 34-21-505-82728 | ул.Им. Мичурина, д.35 | | | | май | 2022 |
| 4337 | Городской округ город-герой Волгоград | г. Волгоград | строительство газопровода-ввода | ООО "Газпром газораспределение Волгоград" | 34-21-505-81306 | ул.Им. Мичурина, д.3а | | | | октябрь | 2023 |
| 4338 | Городской округ город-герой Волгоград | г. Волгоград | строительство газопровода-ввода | ООО "Газпром газораспределение Волгоград" | 34-21-505-87950 | ул.Им. Мичурина, д.47 | | | | апрель | 2022 |
| 4339 | Городской округ город-герой Волгоград | г. Волгоград | строительство газопровода-ввода | ООО "Газпром газораспределение Волгоград" | 34-24-505-66055 | ул.им. Мичурина, д.5 | | | | май | 2024 |
| 4340 | Городской округ город-герой Волгоград | г. Волгоград | врезка на участке заявителя (нулевая врезка) | ООО "Газпром газораспределение Волгоград" | 34-21-505-83234 | ул.Им. Мичурина, д.8 | | | | январь | 2022 |
| 4341 | Городской округ город-герой Волгоград | г. Волгоград | врезка на участке заявителя (нулевая врезка) | ООО "Газпром газораспределение Волгоград" | 34-22-505-72504 | ул.Им. Могилевича, д.28 | | | | ноябрь | 2022 |
| 4342 | Городской округ город-герой Волгоград | г. Волгоград | врезка на участке заявителя (нулевая врезка) | ООО "Газпром газораспределение Волгоград" | 34-22-505-74299 | ул.Им. Могилевича, д.43а | | | | октябрь | 2022 |
| 4343 | Городской округ город-герой Волгоград | г. Волгоград | врезка на участке заявителя (нулевая врезка) | ООО "Газпром газораспределение Волгоград" | 34-22-505-75371 | ул.Им. Могилевича, д.67 | | | | сентябрь | 2022 |

| № п/п | Муниципальное образование | Наименование населенного пункта | Мероприятия, необходимые для подключения или создания технической возможности подключения домовладений, за исключением домовладений, расположенных в границах территории садоводства | Наименование газораспределительной организации | Код объекта строительства | Адрес домовладения (домовладений), за исключением домовладения (домовладений), расположенного в границах территории садоводства, для которого реализуются мероприятия, необходимые для подключения (улица, номер домовладения) | Адрес домовладения (домовладений), за исключением домовладения (домовладений), расположенного в границах территории садоводства, для которого реализуются мероприятия, необходимые для создания технической возможности его подключения (улица, номер домовладения) | Общее количество домовладений, за исключением домовладений, расположенных в границах территории садоводства, для которых реализуются мероприятия, необходимые для подключения | Общее количество домовладений, за исключением домовладений, расположенных в границах территории садоводства, для которых реализуются мероприятия, необходимые для создания технической возможности их подключения | Срок догазификации | |
|---|---|---|---|---|---|---|---|---|---|---|---|
| | | | | | | | | | | месяц | год |
| 1 | 2 | 3 | 4 | 5 | 6 | 7 | 8 | 9 | 10 | 11 | 12 |
| 4344 | Городской округ город-герой Волгоград | г. Волгоград | строительство газопровода-ввода | ООО "Газпром газораспределение Волгоград" | 34-21-505-81223 | ул.Им. Моисеева, д.8 | | | | декабрь | 2023 |
| 4345 | Городской округ город-герой Волгоград | г. Волгоград | строительство газопровода-ввода | ООО "Газпром газораспределение Волгоград" | 34-21-505-80668 | ул.Им. Мусы Джалиля, д.15 | | | | апрель | 2023 |
| 4346 | Городской округ город-герой Волгоград | г. Волгоград | строительство газопровода-ввода | ООО "Газпром газораспределение Волгоград" | 34-22-505-71039 | ул.Им. Мусы Джалиля, д.17 | | | | март | 2024 |
| 4347 | Городской округ город-герой Волгоград | г. Волгоград | строительство газопровода-ввода | ООО "Газпром газораспределение Волгоград" | 34-21-505-80727 | ул.Им. Мусы Джалиля, д.21 | | | | январь | 2023 |
| 4348 | Городской округ город-герой Волгоград | г. Волгоград | строительство газопровода-ввода | ООО "Газпром газораспределение Волгоград" | 34-21-505-79787 | ул.Им. Мусы Джалиля, д.25 | | | | март | 2024 |
| 4349 | Городской округ город-герой Волгоград | г. Волгоград | строительство газопровода-ввода | ООО "Газпром газораспределение Волгоград" | 34-22-505-70991 | ул.Им. Мусы Джалиля, д.27 | | | | май | 2024 |
| 4350 | Городской округ город-герой Волгоград | г. Волгоград | строительство газопровода-ввода | ООО "Газпром газораспределение Волгоград" | 34-21-505-82646 | ул.Им. Мусы Джалиля, д.29а | | | | октябрь | 2028 |
| 4351 | Городской округ город-герой Волгоград | г. Волгоград | строительство газопровода-ввода | ООО "Газпром газораспределение Волгоград" | 34-24-505-68365 | ул.Им. Мушкетова, д.12 | | | | апрель | 2022 |
| 4352 | Городской округ город-герой Волгоград | г. Волгоград | врезка на участке заявителя (нулевая врезка) | ООО "Газпром газораспределение Волгоград" | 34-21-505-80746 | ул.Им. Мушкетова, д.17 | | | | июль | 2022 |
| 4353 | Городской округ город-герой Волгоград | г. Волгоград | строительство газопровода-ввода | ООО "Газпром газораспределение Волгоград" | 34-24-505-61057 | ул.им. Неждановой, д.10 | | | | февраль | 2025 |
| 4354 | Городской округ город-герой Волгоград | г. Волгоград | строительство газопровода-ввода | ООО "Газпром газораспределение Волгоград" | 34-25-505-57227 | ул.им. Неждановой, д.10б/180/180 | | | | октябрь | 2025 |

| № п/п | Муниципальное образование | Наименование населенного пункта | Мероприятия, необходимые для подключения или создания технической возможности подключения домовладений, за исключением домовладений, расположенных в границах территории садоводства | Наименование газораспределительной организации | Код объекта строительства | Адрес домовладения (домовладений), за исключением домовладения (домовладений), расположенного в границах территории садоводства, для которого реализуются мероприятия, необходимые для подключения (улица, номер домовладения) | Адрес домовладения (домовладений), за исключением домовладения (домовладений), расположенного в границах территории садоводства, для которого реализуются мероприятия, необходимые для создания технической возможности его подключения (улица, номер домовладения) | Общее количество домовладений, за исключением домовладений, расположенных в границах территории садоводства, для которых реализуются мероприятия, необходимые для подключения | Общее количество домовладений, за исключением домовладений, расположенных в границах территории садоводства, для которых реализуются мероприятия, необходимые для создания технической возможности их подключения | Срок догазификации | |
|---|---|---|---|---|---|---|---|---|---|---|---|
| | | | | | | | | | | месяц | год |
| 1 | 2 | 3 | 4 | 5 | 6 | 7 | 8 | 9 | 10 | 11 | 12 |
| 4355 | Городской округ город-герой Волгоград | г. Волгоград | строительство газопровода-ввода | ООО "Газпром газораспределение Волгоград" | 34-24-505-64865 | ул.им. Неждановой, д.106/203 | | | | декабрь | 2024 |
| 4356 | Городской округ город-герой Волгоград | г. Волгоград | строительство газопровода-ввода | ООО "Газпром газораспределение Волгоград" | 34-25-505-58003 | ул.им. Неждановой, д.10д/86 | | | | октябрь | 2025 |
| 4357 | Городской округ город-герой Волгоград | г. Волгоград | строительство газопровода-ввода | ООО "Газпром газораспределение Волгоград" | 34-25-505-57226 | ул.им. Неждановой, д.10д/87/87 | | | | ноябрь | 2025 |
| 4358 | Городской округ город-герой Волгоград | г. Волгоград | строительство газопровода-ввода | ООО "Газпром газораспределение Волгоград" | 34-21-505-81611 | ул.Им. Некрасова, д.102 | | | | ноябрь | 2023 |
| 4359 | Городской округ город-герой Волгоград | г. Волгоград | строительство газопровода-ввода | ООО "Газпром газораспределение Волгоград" | 34-21-505-88279 | ул.Им. Некрасова, д.111 | | | | март | 2024 |
| 4360 | Городской округ город-герой Волгоград | г. Волгоград | строительство газопровода-ввода | ООО "Газпром газораспределение Волгоград" | 34-24-505-61822 | ул.им. Нестерова, д.11 | | | | июль | 2028 |
| 4361 | Городской округ город-герой Волгоград | г. Волгоград | строительство газопровода-ввода | ООО "Газпром газораспределение Волгоград" | 34-24-505-66094 | ул.им. Нестерова, д.9 | | | | июнь | 2024 |
| 4362 | Городской округ город-герой Волгоград | г. Волгоград | врезка на участке заявителя (нулевая врезка) | ООО "Газпром газораспределение Волгоград" | 34-24-505-61682 | ул.им. Никитина, д.13 | | | | октябрь | 2024 |
| 4363 | Городской округ город-герой Волгоград | г. Волгоград | строительство газопровода-ввода | ООО "Газпром газораспределение Волгоград" | 34-24-505-65677 | ул.Им. Никитина, д.19 | | | | ноябрь | 2022 |
| 4364 | Городской округ город-герой Волгоград | г. Волгоград | строительство газопровода-ввода | ООО "Газпром газораспределение Волгоград" | 34-21-505-82988 | ул.Им. Никитина, д.3 | | | | март | 2022 |
| 4365 | Городской округ город-герой Волгоград | г. Волгоград | строительство газопровода-ввода | ООО "Газпром газораспределение Волгоград" | 34-22-505-77981 | ул.Им. Никитина, д.35 | | | | ноябрь | 2022 |

| № п/п | Муниципальное образование | Наименование населенного пункта | Мероприятия, необходимые для подключения или создания технической возможности подключения домовладений, за исключением домовладений, расположенных в границах территории садоводства | Наименование газораспределительной организации | Код объекта строительства | Адрес домовладения (домовладений), за исключением домовладения (домовладений), расположенного в границах территории садоводства, для которого реализуются мероприятия, необходимые для подключения (улица, номер домовладения) | Адрес домовладения (домовладений), за исключением домовладения (домовладений), расположенного в границах территории садоводства, для которого реализуются мероприятия, необходимые для создания технической возможности его подключения (улица, номер домовладения) | Общее количество домовладений, за исключением домовладений, расположенных в границах территории садоводства, для которых реализуются мероприятия, необходимые для подключения | Общее количество домовладений, за исключением домовладений, расположенных в границах территории садоводства, для которых реализуются мероприятия, необходимые для создания технической возможности их подключения | Срок догазификации | |
|---|---|---|---|---|---|---|---|---|---|---|---|
| | | | | | | | | | | месяц | год |
| 1 | 2 | 3 | 4 | 5 | 6 | 7 | 8 | 9 | 10 | 11 | 12 |
| 4366 | Городской округ город-герой Волгоград | г. Волгоград | строительство газопровода-ввода | ООО "Газпром газораспределение Волгоград" | 34-21-505-79854 | ул.Им. Никитина, д.43а | | | | июль | 2022 |
| 4367 | Городской округ город-герой Волгоград | г. Волгоград | строительство газопровода-ввода | ООО "Газпром газораспределение Волгоград" | 34-24-505-66118 | ул.Им. Никитина, д.53 | | | | июль | 2024 |
| 4368 | Городской округ город-герой Волгоград | г. Волгоград | строительство газопровода-ввода | ООО "Газпром газораспределение Волгоград" | 34-25-505-60998 | ул.им. Никитина, д.67 | | | | февраль | 2025 |
| 4369 | Городской округ город-герой Волгоград | г. Волгоград | строительство газопровода-ввода | ООО "Газпром газораспределение Волгоград" | 34-21-505-82123 | ул.Им. Никитина, д.79 | | | | август | 2023 |
| 4370 | Городской округ город-герой Волгоград | г. Волгоград | строительство газопровода-ввода | ООО "Газпром газораспределение Волгоград" | 34-21-505-80682 | ул.Им. Никитина, д.81 | | | | декабрь | 2022 |
| 4371 | Городской округ город-герой Волгоград | г. Волгоград | строительство газопровода-ввода | ООО "Газпром газораспределение Волгоград" | 34-24-505-61080 | ул.им. Никитина, д.81а | | | | февраль | 2025 |
| 4372 | Городской округ город-герой Волгоград | г. Волгоград | врезка на участке заявителя (нулевая врезка) | ООО "Газпром газораспределение Волгоград" | 34-22-505-77949 | ул.Им. Николая Любимова, д.17 | | | | ноябрь | 2023 |
| 4373 | Городской округ город-герой Волгоград | г. Волгоград | строительство газопровода-ввода | ООО "Газпром газораспределение Волгоград" | 34-22-505-78786 | ул.Им. Николая Любимова, д.22 | | | | май | 2022 |
| 4374 | Городской округ город-герой Волгоград | г. Волгоград | строительство газопровода-ввода | ООО "Газпром газораспределение Волгоград" | 34-22-505-78785 | ул.Им. Николая Любимова, д.24 | | | | май | 2022 |
| 4375 | Городской округ город-герой Волгоград | г. Волгоград | строительство газопровода-ввода | ООО "Газпром газораспределение Волгоград" | 34-24-505-65972 | ул.им. Николая Сарафанова, д.81 | | | | март | 2024 |
| 4376 | Городской округ город-герой Волгоград | г. Волгоград | врезка на участке заявителя (нулевая врезка) | ООО "Газпром газораспределение Волгоград" | 34-24-505-68400 | ул.Им. Николая, Любимова, д.15 | | | | октябрь | 2022 |

| № п/п | Муниципальное образование | Наименование населенного пункта | Мероприятия, необходимые для подключения или создания технической возможности подключения домовладений, за исключением домовладений, расположенных в границах территории садоводства | Наименование газораспределительной организации | Код объекта строительства | Адрес домовладения (домовладений), за исключением домовладения (домовладений), расположенного в границах территории садоводства, для которого реализуются мероприятия, необходимые для подключения (улица, номер домовладения) | Адрес домовладения (домовладений), за исключением домовладения (домовладений), расположенного в границах территории садоводства, для которого реализуются мероприятия, необходимые для создания технической возможности его подключения (улица, номер домовладения) | Общее количество домовладений, за исключением домовладений, расположенных в границах территории садоводства, для которых реализуются мероприятия, необходимые для подключения | Общее количество домовладений, за исключением домовладений, расположенных в границах территории садоводства, для которых реализуются мероприятия, необходимые для создания технической возможности их подключения | Срок догазификации | |
|---|---|---|---|---|---|---|---|---|---|---|---|
| | | | | | | | | | | месяц | год |
| 1 | 2 | 3 | 4 | 5 | 6 | 7 | 8 | 9 | 10 | 11 | 12 |
| 4377 | Городской округ город-герой Волгоград | г. Волгоград | строительство газопровода-ввода | ООО "Газпром газораспределение Волгоград" | 34-24-505-66327 | ул.им. Новикова-Прибоя, д.26 | | | | август | 2028 |
| 4378 | Городской округ город-герой Волгоград | г. Волгоград | врезка на участке заявителя (нулевая врезка) | ООО "Газпром газораспределение Волгоград" | 34-23-505-69342 | ул.Им. Окунева, д.11 | | | | декабрь | 2024 |
| 4379 | Городской округ город-герой Волгоград | г. Волгоград | врезка на участке заявителя (нулевая врезка) | ООО "Газпром газораспределение Волгоград" | 34-24-505-65793 | ул.Им. Окунева, д.29 | | | | ноябрь | 2023 |
| 4380 | Городской округ город-герой Волгоград | г. Волгоград | врезка на участке заявителя (нулевая врезка) | ООО "Газпром газораспределение Волгоград" | 34-25-505-58176 | ул.им. Окунева, д.56 | | | | март | 2028 |
| 4381 | Городской округ город-герой Волгоград | г. Волгоград | строительство газопровода-ввода | ООО "Газпром газораспределение Волгоград" | 34-21-505-82107 | ул.Им. Олега Кошевого, д.20а | | | | апрель | 2023 |
| 4382 | Городской округ город-герой Волгоград | г. Волгоград | строительство газопровода-ввода | ООО "Газпром газораспределение Волгоград" | 34-22-505-78807 | ул.Им. Ольги Ковалевой, д.49 | | | | август | 2022 |
| 4383 | Городской округ город-герой Волгоград | г. Волгоград | строительство газопровода-ввода | ООО "Газпром газораспределение Волгоград" | 34-24-505-65664 | ул.Им. Ольги Ковалевой, д.51 | | | | август | 2022 |
| 4384 | Городской округ город-герой Волгоград | г. Волгоград | строительство газопровода-ввода | ООО "Газпром газораспределение Волгоград" | 34-24-505-65663 | ул.Им. Ольги Ковалевой, д.53 | | | | август | 2022 |
| 4385 | Городской округ город-герой Волгоград | г. Волгоград | строительство газопровода-ввода | ООО "Газпром газораспределение Волгоград" | 34-22-505-78806 | ул.Им. Ольги Ковалевой, д.60 | | | | март | 2024 |
| 4386 | Городской округ город-герой Волгоград | г. Волгоград | строительство газопровода-ввода | ООО "Газпром газораспределение Волгоград" | 34-24-505-65662 | ул.Им. Ольги Ковалевой, д.65 | | | | август | 2022 |
| 4387 | Городской округ город-герой Волгоград | г. Волгоград | строительство газопровода-ввода | ООО "Газпром газораспределение Волгоград" | 34-24-505-65661 | ул.Им. Ольги Ковалевой, д.70 | | | | август | 2022 |

| № п/п | Муниципальное образование | Наименование населенного пункта | Мероприятия, необходимые для подключения или создания технической возможности подключения домовладений, за исключением домовладений, расположенных в границах территории садоводства | Наименование газораспределительной организации | Код объекта строительства | Адрес домовладения (домовладений), за исключением домовладения (домовладений), расположенного в границах территории садоводства, для которого реализуются мероприятия, необходимые для подключения (улица, номер домовладения) | Адрес домовладения (домовладений), за исключением домовладения (домовладений), расположенного в границах территории садоводства, для которого реализуются мероприятия, необходимые для создания технической возможности его подключения (улица, номер домовладения) | Общее количество домовладений, за исключением домовладений, расположенных в границах территории садоводства, для которых реализуются мероприятия, необходимые для подключения | Общее количество домовладений, за исключением домовладений, расположенных в границах территории садоводства, для которых реализуются мероприятия, необходимые для создания технической возможности их подключения | Срок догазификации | |
|---|---|---|---|---|---|---|---|---|---|---|---|
| | | | | | | | | | | месяц | год |
| 1 | 2 | 3 | 4 | 5 | 6 | 7 | 8 | 9 | 10 | 11 | 12 |
| 4388 | Городской округ город-герой Волгоград | г. Волгоград | строительство газопровода-ввода | ООО "Газпром газораспределение Волгоград" | 34-24-505-66150 | ул.Им. Ольги Ковалевой, д.71 | | | | август | 2024 |
| 4389 | Городской округ город-герой Волгоград | г. Волгоград | строительство газопровода-ввода | ООО "Газпром газораспределение Волгоград" | 34-22-505-72551 | ул.Им. Ольги Ковалевой, д.76 | | | | март | 2024 |
| 4390 | Городской округ город-герой Волгоград | г. Волгоград | строительство газопровода-ввода | ООО "Газпром газораспределение Волгоград" | 34-22-505-78001 | ул.Им. Ольги Ковалевой, д.76 а | | | | август | 2022 |
| 4391 | Городской округ город-герой Волгоград | г. Волгоград | строительство газопровода-ввода | ООО "Газпром газораспределение Волгоград" | 34-24-505-66149 | ул.Им. Ольги Ковалевой, д.80 | | | | август | 2024 |
| 4392 | Городской округ город-герой Волгоград | г. Волгоград | строительство газопровода-ввода | ООО "Газпром газораспределение Волгоград" | 34-24-505-66148 | ул.Им. Ольги Ковалевой, д.84 | | | | август | 2024 |
| 4393 | Городской округ город-герой Волгоград | г. Волгоград | строительство газопровода-ввода | ООО "Газпром газораспределение Волгоград" | 34-21-505-87557 | ул.Им. Ольги Ковалевой, д.86 | | | | август | 2022 |
| 4394 | Городской округ город-герой Волгоград | г. Волгоград | строительство газопровода-ввода | ООО "Газпром газораспределение Волгоград" | 34-24-505-69424 | ул.Им. Павленко, д.13 | | | | декабрь | 2024 |
| 4395 | Городской округ город-герой Волгоград | г. Волгоград | строительство газопровода-ввода | ООО "Газпром газораспределение Волгоград" | 34-24-505-66024 | ул.им. Павленко, д.23 | | | | апрель | 2024 |
| 4396 | Городской округ город-герой Волгоград | г. Волгоград | строительство газопровода-ввода | ООО "Газпром газораспределение Волгоград" | 34-22-505-71050 | ул.Им. Павленко, д.31 | | | | октябрь | 2028 |
| 4397 | Городской округ город-герой Волгоград | г. Волгоград | строительство газопровода-ввода | ООО "Газпром газораспределение Волгоград" | 34-22-505-91117 | ул.Им. П. Морозова, д.41 г | | | | август | 2022 |
| 4398 | Городской округ город-герой Волгоград | г. Волгоград | строительство газопровода-ввода | ООО "Газпром газораспределение Волгоград" | 34-21-505-82083 | ул.Им. Палиашвили, д.115 | | | | июнь | 2023 |

| № п/п | Муниципальное образование | Наименование населенного пункта | Мероприятия, необходимые для подключения или создания технической возможности подключения домовладений, за исключением домовладений, расположенных в границах территории садоводства | Наименование газораспределительной организации | Код объекта строительства | Адрес домовладения (домовладений), за исключением домовладения (домовладений), расположенного в границах территории садоводства, для которого реализуются мероприятия, необходимые для подключения (улица, номер домовладения) | Адрес домовладения (домовладений), за исключением домовладения (домовладений), расположенного в границах территории садоводства, для которого реализуются мероприятия, необходимые для создания технической возможности его подключения (улица, номер домовладения) | Общее количество домовладений, за исключением домовладений, расположенных в границах территории садоводства, для которых реализуются мероприятия, необходимые для подключения | Общее количество домовладений, за исключением домовладений, расположенных в границах территории садоводства, для которых реализуются мероприятия, необходимые для создания технической возможности их подключения | Срок догазификации | |
|---|---|---|---|---|---|---|---|---|---|---|---|
| | | | | | | | | | | месяц | год |
| 1 | 2 | 3 | 4 | 5 | 6 | 7 | 8 | 9 | 10 | 11 | 12 |
| 4399 | Городской округ город-герой Волгоград | г. Волгоград | строительство газопровода-ввода | ООО "Газпром газораспределение Волгоград" | 34-24-505-68359 | ул.Им. Палиашвили, д.140 | | | | март | 2022 |
| 4400 | Городской округ город-герой Волгоград | г. Волгоград | строительство газопровода-ввода | ООО "Газпром газораспределение Волгоград" | 34-24-505-68358 | ул.Им. Палиашвили, д.147 | | | | март | 2022 |
| 4401 | Городской округ город-герой Волгоград | г. Волгоград | строительство газопровода-ввода | ООО "Газпром газораспределение Волгоград" | 34-21-505-82974 | ул.Им. Палиашвили, д.175 | | | | март | 2022 |
| 4402 | Городской округ город-герой Волгоград | г. Волгоград | строительство газопровода-ввода | ООО "Газпром газораспределение Волгоград" | 34-25-505-58088 | ул.им. Палиашвили, д.183 | | | | апрель | 2025 |
| 4403 | Городской округ город-герой Волгоград | г. Волгоград | строительство газопровода-ввода | ООО "Газпром газораспределение Волгоград" | 34-21-505-81674 | ул.Им. Палиашвили, д.2 | | | | август | 2023 |
| 4404 | Городской округ город-герой Волгоград | г. Волгоград | строительство газопровода-ввода | ООО "Газпром газораспределение Волгоград" | 34-21-505-79727 | ул.Им. Палиашвили, д.35 | | | | июнь | 2022 |
| 4405 | Городской округ город-герой Волгоград | г. Волгоград | врезка на участке заявителя (нулевая врезка) | ООО "Газпром газораспределение Волгоград" | 34-21-505-87909 | ул.Им. Палиашвили, д.38 | | | | март | 2022 |
| 4406 | Городской округ город-герой Волгоград | г. Волгоград | строительство газопровода-ввода | ООО "Газпром газораспределение Волгоград" | 34-25-505-60966 | ул.им. Палиашвили, д.4 | | | | март | 2025 |
| 4407 | Городской округ город-герой Волгоград | г. Волгоград | врезка на участке заявителя (нулевая врезка) | ООО "Газпром газораспределение Волгоград" | 34-21-505-88514 | ул.Им. Палиашвили, д.76 | | | | февраль | 2023 |
| 4408 | Городской округ город-герой Волгоград | г. Волгоград | строительство газопровода-ввода | ООО "Газпром газораспределение Волгоград" | 34-24-505-68357 | ул.Им. Палиашвили, д.88б | | | | март | 2022 |
| 4409 | Городской округ город-герой Волгоград | г. Волгоград | строительство газопровода-ввода | ООО "Газпром газораспределение Волгоград" | 34-21-505-79828 | ул.Им. Панферова, д.13 | | | | июль | 2022 |

| № п/п | Муниципальное образование | Наименование населенного пункта | Мероприятия, необходимые для подключения или создания технической возможности подключения домовладений, за исключением домовладений, расположенных в границах территории садоводства | Наименование газораспределительной организации | Код объекта строительства | Адрес домовладения (домовладений), за исключением домовладения (домовладений), расположенного в границах территории садоводства, для которого реализуются мероприятия, необходимые для подключения (улица, номер домовладения) | Адрес домовладения (домовладений), за исключением домовладения (домовладений), расположенного в границах территории садоводства, для которого реализуются мероприятия, необходимые для создания технической возможности его подключения (улица, номер домовладения) | Общее количество домовладений, за исключением домовладений, расположенных в границах территории садоводства, для которых реализуются мероприятия, необходимые для подключения | Общее количество домовладений, за исключением домовладений, расположенных в границах территории садоводства, для которых реализуются мероприятия, необходимые для создания технической возможности их подключения | Срок догазификации | |
|---|---|---|---|---|---|---|---|---|---|---|---|
| | | | | | | | | | | месяц | год |
| 1 | 2 | 3 | 4 | 5 | 6 | 7 | 8 | 9 | 10 | 11 | 12 |
| 4410 | Городской округ город-герой Волгоград | г. Волгоград | строительство газопровода-ввода | ООО "Газпром газораспределение Волгоград" | 34-21-505-79763 | ул.Им. Панферова, д.27 | | | | сентябрь | 2022 |
| 4411 | Городской округ город-герой Волгоград | г. Волгоград | врезка на участке заявителя (нулевая врезка) | ООО "Газпром газораспределение Волгоград" | 34-22-505-77952 | ул.Им. Паши Ангелиной, д.37 | | | | июнь | 2023 |
| 4412 | Городской округ город-герой Волгоград | г. Волгоград | строительство газопровода-ввода | ООО "Газпром газораспределение Волгоград" | 34-21-505-82648 | ул.Им. Паши Ангелиной, д.82 | | | | июнь | 2024 |
| 4413 | Городской округ город-герой Волгоград | г. Волгоград | строительство газопровода-ввода | ООО "Газпром газораспределение Волгоград" | 34-21-505-79805 | ул.Им. Перова, д.24 | | | | март | 2024 |
| 4414 | Городской округ город-герой Волгоград | г. Волгоград | строительство газопровода-ввода | ООО "Газпром газораспределение Волгоград" | 34-21-505-82067 | ул.Им. Перова, д.28 | | | | июль | 2023 |
| 4415 | Городской округ город-герой Волгоград | г. Волгоград | строительство газопровода-ввода | ООО "Газпром газораспределение Волгоград" | 34-21-505-81601 | ул.Им. Писемского, д.57 | | | | октябрь | 2023 |
| 4416 | Городской округ город-герой Волгоград | г. Волгоград | строительство газопровода-ввода | ООО "Газпром газораспределение Волгоград" | 34-24-505-68431 | ул.Им. Писемского, д.Д 67 | | | | ноябрь | 2022 |
| 4417 | Городской округ город-герой Волгоград | г. Волгоград | строительство газопровода-ввода | ООО "Газпром газораспределение Волгоград" | 34-21-505-88018 | ул.Им. Платонова, д.53 | | | | февраль | 2022 |
| 4418 | Городской округ город-герой Волгоград | г. Волгоград | строительство газопровода-ввода | ООО "Газпром газораспределение Волгоград" | 34-25-505-59907 | ул.им. Плеханова, д.90 | | | | февраль | 2025 |
| 4419 | Городской округ город-герой Волгоград | г. Волгоград | строительство газопровода-ввода | ООО "Газпром газораспределение Волгоград" | 34-22-505-71057 | ул.Им. Подполковника Болвинова, д.14 | | | | октябрь | 2028 |
| 4420 | Городской округ город-герой Волгоград | г. Волгоград | строительство газопровода-ввода | ООО "Газпром газораспределение Волгоград" | 34-21-505-81684 | ул.Им. Пожарского, д.103 | | | | октябрь | 2022 |

| № п/п | Муниципальное образование | Наименование населенного пункта | Мероприятия, необходимые для подключения или создания технической возможности подключения домовладений, за исключением домовладений, расположенных в границах территории садоводства | Наименование газораспределительной организации | Код объекта строительства | Адрес домовладения (домовладений), за исключением домовладения (домовладений), расположенного в границах территории садоводства, для которого реализуются мероприятия, необходимые для подключения (улица, номер домовладения) | Адрес домовладения (домовладений), за исключением домовладения (домовладений), расположенного в границах территории садоводства, для которого реализуются мероприятия, необходимые для создания технической возможности его подключения (улица, номер домовладения) | Общее количество домовладений, за исключением домовладений, расположенных в границах территории садоводства, для которых реализуются мероприятия, необходимые для подключения | Общее количество домовладений, за исключением домовладений, расположенных в границах территории садоводства, для которых реализуются мероприятия, необходимые для создания технической возможности их подключения | Срок догазификации | |
|---|---|---|---|---|---|---|---|---|---|---|---|
| | | | | | | | | | | месяц | год |
| 1 | 2 | 3 | 4 | 5 | 6 | 7 | 8 | 9 | 10 | 11 | 12 |
| 4421 | Городской округ город-герой Волгоград | г. Волгоград | строительство газопровода-ввода | ООО "Газпром газораспределение Волгоград" | 34-21-505-88751 | ул.Им. Пожарского, д.57 | | | | октябрь | 2028 |
| 4422 | Городской округ город-герой Волгоград | г. Волгоград | строительство газопровода-ввода | ООО "Газпром газораспределение Волгоград" | 34-21-505-87573 | ул.Им. Покровского 7-й проезд, д.4 | | | | июнь | 2022 |
| 4423 | Городской округ город-герой Волгоград | г. Волгоград | строительство газопровода-ввода | ООО "Газпром газораспределение Волгоград" | 34-24-505-68413 | ул.Им. Покровского 7-й, проезд, д.4/1 | | | | декабрь | 2022 |
| 4424 | Городской округ город-герой Волгоград | г. Волгоград | строительство газопровода-ввода | ООО "Газпром газораспределение Волгоград" | 34-21-505-88778 | ул.Им. Покровского, д.19 | | | | март | 2024 |
| 4425 | Городской округ город-герой Волгоград | г. Волгоград | строительство газопровода-ввода | ООО "Газпром газораспределение Волгоград" | 34-22-505-71036 | ул.Им. Покровского, д.2б | | | | март | 2024 |
| 4426 | Городской округ город-герой Волгоград | г. Волгоград | строительство газопровода-ввода | ООО "Газпром газораспределение Волгоград" | 34-21-505-82099 | ул.Им. Покровского, д.35 | | | | май | 2023 |
| 4427 | Городской округ город-герой Волгоград | г. Волгоград | строительство газопровода-ввода | ООО "Газпром газораспределение Волгоград" | 34-21-505-79753 | ул.Им. Покровского, д.41 | | | | октябрь | 2028 |
| 4428 | Городской округ город-герой Волгоград | г. Волгоград | строительство газопровода-ввода | ООО "Газпром газораспределение Волгоград" | 34-24-505-66355 | ул.им. Покровского, д.69 | | | | январь | 2028 |
| 4429 | Городской округ город-герой Волгоград | г. Волгоград | строительство газопровода-ввода | ООО "Газпром газораспределение Волгоград" | 34-22-505-74321 | ул.Им. Поленова, д.28 | | | | ноябрь | 2022 |
| 4430 | Городской округ город-герой Волгоград | г. Волгоград | строительство газопровода-ввода | ООО "Газпром газораспределение Волгоград" | 34-21-505-81671 | ул.Им. Ползунова, д.11 | | | | август | 2023 |
| 4431 | Городской округ город-герой Волгоград | г. Волгоград | врезка на участке заявителя (нулевая врезка) | ООО "Газпром газораспределение Волгоград" | 34-22-505-74328 | ул.Им. Ползунова, д.2 | | | | декабрь | 2022 |

| № п/п | Муниципальное образование | Наименование населенного пункта | Мероприятия, необходимые для подключения или создания технической возможности подключения домовладений, за исключением домовладений, расположенных в границах территории садоводства | Наименование газораспределительной организации | Код объекта строительства | Адрес домовладения (домовладений), за исключением домовладения (домовладений), расположенного в границах территории садоводства, для которого реализуются мероприятия, необходимые для подключения (улица, номер домовладения) | Адрес домовладения (домовладений), за исключением домовладения (домовладений), расположенного в границах территории садоводства, для которого реализуются мероприятия, необходимые для создания технической возможности его подключения (улица, номер домовладения) | Общее количество домовладений, за исключением домовладений, расположенных в границах территории садоводства, для которых реализуются мероприятия, необходимые для подключения | Общее количество домовладений, за исключением домовладений, расположенных в границах территории садоводства, для которых реализуются мероприятия, необходимые для создания технической возможности их подключения | Срок догазификации | |
|---|---|---|---|---|---|---|---|---|---|---|---|
| | | | | | | | | | | месяц | год |
| 1 | 2 | 3 | 4 | 5 | 6 | 7 | 8 | 9 | 10 | 11 | 12 |
| 4432 | Городской округ город-герой Волгоград | г. Волгоград | строительство газопровода-ввода | ООО "Газпром газораспределение Волгоград" | 34-21-505-82101 | ул.Им. Ползунова, д.2/2 | | | | март | 2024 |
| 4433 | Городской округ город-герой Волгоград | г. Волгоград | строительство газопровода-ввода | ООО "Газпром газораспределение Волгоград" | 34-24-505-68382 | ул.Им. Ползунова, д.2/22 | | | | август | 2022 |
| 4434 | Городской округ город-герой Волгоград | г. Волгоград | строительство газопровода-ввода | ООО "Газпром газораспределение Волгоград" | 34-21-505-82736 | ул.Им. Ползунова, д.2г | | | | апрель | 2022 |
| 4435 | Городской округ город-герой Волгоград | г. Волгоград | строительство газопровода-ввода | ООО "Газпром газораспределение Волгоград" | 34-21-505-79757 | ул.Им. Ползунова, д.3в | | | | март | 2024 |
| 4436 | Городской округ город-герой Волгоград | г. Волгоград | строительство газопровода-ввода | ООО "Газпром газораспределение Волгоград" | 34-21-505-81592 | ул.Им. Ползунова, д.3г | | | | октябрь | 2023 |
| 4437 | Городской округ город-герой Волгоград | г. Волгоград | строительство газопровода-ввода | ООО "Газпром газораспределение Волгоград" | 34-21-505-82093 | ул.Им. Ползунова, д.3д | | | | май | 2023 |
| 4438 | Городской округ город-герой Волгоград | г. Волгоград | врезка на участке заявителя (нулевая врезка) | ООО "Газпром газораспределение Волгоград" | 34-21-505-82737 | ул.Им. Ползунова, д.4Б | | | | апрель | 2022 |
| 4439 | Городской округ город-герой Волгоград | г. Волгоград | строительство газопровода-ввода | ООО "Газпром газораспределение Волгоград" | 34-21-505-82993 | ул.Им. Ползунова, д.4Г | | | | февраль | 2022 |
| 4440 | Городской округ город-герой Волгоград | г. Волгоград | строительство газопровода-ввода | ООО "Газпром газораспределение Волгоград" | 34-24-505-65989 | ул.им. Ползунова, д.5Б | | | | март | 2024 |
| 4441 | Городской округ город-герой Волгоград | г. Волгоград | строительство газопровода-ввода | ООО "Газпром газораспределение Волгоград" | 34-21-505-82701 | ул.Им. Ползунова, д.7а | | | | апрель | 2022 |
| 4442 | Городской округ город-герой Волгоград | г. Волгоград | строительство газопровода-ввода | ООО "Газпром газораспределение Волгоград" | 34-21-505-82693 | ул.Им. Полины Осипенко, д.48в | | | | апрель | 2022 |

| № п/п | Муниципальное образование | Наименование населенного пункта | Мероприятия, необходимые для подключения или создания технической возможности подключения домовладений, за исключением домовладений, расположенных в границах территории садоводства | Наименование газораспределительной организации | Код объекта строительства | Адрес домовладения (домовладений), за исключением домовладения (домовладений), расположенного в границах территории садоводства, для которого реализуются мероприятия, необходимые для подключения (улица, номер домовладения) | Адрес домовладения (домовладений), за исключением домовладения (домовладений), расположенного в границах территории садоводства, для которого реализуются мероприятия, необходимые для создания технической возможности его подключения (улица, номер домовладения) | Общее количество домовладений, за исключением домовладений, расположенных в границах территории садоводства, для которых реализуются мероприятия, необходимые для подключения | Общее количество домовладений, за исключением домовладений, расположенных в границах территории садоводства, для которых реализуются мероприятия, необходимые для создания технической возможности их подключения | Срок догазификации | |
|---|---|---|---|---|---|---|---|---|---|---|---|
| | | | | | | | | | | месяц | год |
| 1 | 2 | 3 | 4 | 5 | 6 | 7 | 8 | 9 | 10 | 11 | 12 |
| 4443 | Городской округ город-герой Волгоград | г. Волгоград | врезка на участке заявителя (нулевая врезка) | ООО "Газпром газораспределение Волгоград" | 34-24-505-69267 | ул.им. Полины Осипенко, д.50 б | | | | декабрь | 2024 |
| 4444 | Городской округ город-герой Волгоград | г. Волгоград | строительство газопровода-ввода | ООО "Газпром газораспределение Волгоград" | 34-24-505-69414 | ул.Им. Полины Осипенко, д.61 | | | | декабрь | 2024 |
| 4445 | Городской округ город-герой Волгоград | г. Волгоград | врезка на участке заявителя (нулевая врезка) | ООО "Газпром газораспределение Волгоград" | 34-21-505-79772 | ул.Им. Полковника Климчука, д.23 | | | | июнь | 2022 |
| 4446 | Городской округ город-герой Волгоград | г. Волгоград | врезка на участке заявителя (нулевая врезка) | ООО "Газпром газораспределение Волгоград" | 34-21-505-80749 | ул.Им. Полковника Климчука, д.6 | | | | июль | 2022 |
| 4447 | Городской округ город-герой Волгоград | г. Волгоград | врезка на участке заявителя (нулевая врезка) | ООО "Газпром газораспределение Волгоград" | 34-21-505-80688 | ул.Им. Полоненко, д.3 | | | | июль | 2022 |
| 4448 | Городской округ город-герой Волгоград | г. Волгоград | строительство газопровода-ввода | ООО "Газпром газораспределение Волгоград" | 34-21-505-80704 | ул.Им. Помнющего, д.11 | | | | март | 2023 |
| 4449 | Городской округ город-герой Волгоград | г. Волгоград | строительство газопровода-ввода | ООО "Газпром газораспределение Волгоград" | 34-24-505-69435 | ул.Им. Помнющего, д.7 | | | | июль | 2024 |
| 4450 | Городской округ город-герой Волгоград | г. Волгоград | строительство газопровода-ввода | ООО "Газпром газораспределение Волгоград" | 34-21-505-80709 | ул.Им. Пономарева, д.7 | | | | март | 2023 |
| 4451 | Городской округ город-герой Волгоград | г. Волгоград | врезка на участке заявителя (нулевая врезка) | ООО "Газпром газораспределение Волгоград" | 34-21-505-82739 | ул.Им. Пономарева, д.9 | | | | май | 2022 |
| 4452 | Городской округ город-герой Волгоград | г. Волгоград | врезка на участке заявителя (нулевая врезка) | ООО "Газпром газораспределение Волгоград" | 34-22-505-74595 | ул.Им. Попова, д.26/219 | | | | январь | 2022 |
| 4453 | Городской округ город-герой Волгоград | г. Волгоград | строительство газопровода-ввода | ООО "Газпром газораспределение Волгоград" | 34-24-505-66069 | ул.им. Попова, д.26/43 | | | | май | 2024 |

| № п/п | Муниципальное образование | Наименование населенного пункта | Мероприятия, необходимые для подключения или создания технической возможности подключения домовладений, за исключением домовладений, расположенных в границах территории садоводства | Наименование газораспределительной организации | Код объекта строительства | Адрес домовладения (домовладений), за исключением домовладения (домовладений), расположенного в границах территории садоводства, для которого реализуются мероприятия, необходимые для подключения (улица, номер домовладения) | Адрес домовладения (домовладений), за исключением домовладения (домовладений), расположенного в границах территории садоводства, для которого реализуются мероприятия, необходимые для создания технической возможности его подключения (улица, номер домовладения) | Общее количество домовладений, за исключением домовладений, расположенных в границах территории садоводства, для которых реализуются мероприятия, необходимые для подключения | Общее количество домовладений, за исключением домовладений, расположенных в границах территории садоводства, для которых реализуются мероприятия, необходимые для создания технической возможности их подключения | Срок догазификации | |
|---|---|---|---|---|---|---|---|---|---|---|---|
| | | | | | | | | | | месяц | год |
| 1 | 2 | 3 | 4 | 5 | 6 | 7 | 8 | 9 | 10 | 11 | 12 |
| 4454 | Городской округ город-герой Волгоград | г. Волгоград | строительство газопровода-ввода | ООО "Газпром газораспределение Волгоград" | 34-21-505-89599 | ул.Им. Радищева, д.3 | | | | январь | 2023 |
| 4455 | Городской округ город-герой Волгоград | г. Волгоград | строительство газопровода-ввода | ООО "Газпром газораспределение Волгоград" | 34-21-505-82639 | ул.Им. Радищева, д.5 | | | | июнь | 2024 |
| 4456 | Городской округ город-герой Волгоград | г. Волгоград | врезка на участке заявителя (нулевая врезка) | ООО "Газпром газораспределение Волгоград" | 34-22-505-74267 | ул.Им. Репина, д.50 | | | | декабрь | 2022 |
| 4457 | Городской округ город-герой Волгоград | г. Волгоград | строительство газопровода-ввода | ООО "Газпром газораспределение Волгоград" | 34-21-505-87615 | ул.им. Розы Люксембург, д.27 | | | | март | 2024 |
| 4458 | Городской округ город-герой Волгоград | г. Волгоград | строительство газопровода-ввода | ООО "Газпром газораспределение Волгоград" | 34-24-505-65964 | ул.им. Розы Люксембург, д.34 | | | | март | 2024 |
| 4459 | Городской округ город-герой Волгоград | г. Волгоград | строительство газопровода-ввода | ООО "Газпром газораспределение Волгоград" | 34-21-505-82126 | ул.им. Розы Люксембург, д.60 | | | | август | 2023 |
| 4460 | Городской округ город-герой Волгоград | г. Волгоград | строительство газопровода-ввода | ООО "Газпром газораспределение Волгоград" | 34-21-505-89642 | ул.Им. Ромена Роллана, д.16 | | | | март | 2022 |
| 4461 | Городской округ город-герой Волгоград | г. Волгоград | строительство газопровода-ввода | ООО "Газпром газораспределение Волгоград" | 34-21-505-79738 | ул.Им. Ромена Роллана, д.20 | | | | март | 2024 |
| 4462 | Городской округ город-герой Волгоград | г. Волгоград | строительство газопровода-ввода | ООО "Газпром газораспределение Волгоград" | 34-21-505-81596 | ул.Им. Ромена Роллана, д.23 | | | | октябрь | 2023 |
| 4463 | Городской округ город-герой Волгоград | г. Волгоград | врезка на участке заявителя (нулевая врезка) | ООО "Газпром газораспределение Волгоград" | 34-21-505-79836 | ул.Им. Ромена Роллана, д.30 | | | | июль | 2022 |
| 4464 | Городской округ город-герой Волгоград | г. Волгоград | врезка на участке заявителя (нулевая врезка) | ООО "Газпром газораспределение Волгоград" | 34-22-505-72548 | ул.Им. Ромена Роллана, д.6 | | | | декабрь | 2022 |

| № п/п | Муниципальное образование | Наименование населенного пункта | Мероприятия, необходимые для подключения или создания технической возможности подключения домовладений, за исключением домовладений, расположенных в границах территории садоводства | Наименование газораспределительной организации | Код объекта строительства | Адрес домовладения (домовладений), за исключением домовладения (домовладений), расположенного в границах территории садоводства, для которого реализуются мероприятия, необходимые для подключения (улица, номер домовладения) | Адрес домовладения (домовладений), за исключением домовладения (домовладений), расположенного в границах территории садоводства, для которого реализуются мероприятия, необходимые для создания технической возможности его подключения (улица, номер домовладения) | Общее количество домовладений, за исключением домовладений, расположенных в границах территории садоводства, для которых реализуются мероприятия, необходимые для подключения | Общее количество домовладений, за исключением домовладений, расположенных в границах территории садоводства, для которых реализуются мероприятия, необходимые для создания технической возможности их подключения | Срок догазификации | |
|---|---|---|---|---|---|---|---|---|---|---|---|
| | | | | | | | | | | месяц | год |
| 1 | 2 | 3 | 4 | 5 | 6 | 7 | 8 | 9 | 10 | 11 | 12 |
| 4465 | Городской округ город-герой Волгоград | г. Волгоград | строительство газопровода-ввода | ООО "Газпром газораспределение Волгоград" | 34-24-505-66045 | ул.им. Ромена Роллана, д.9 | | | | апрель | 2024 |
| 4466 | Городской округ город-герой Волгоград | г. Волгоград | строительство газопровода-ввода | ООО "Газпром газораспределение Волгоград" | 34-21-505-79820 | ул.Им. Рублева, д.25 | | | | май | 2024 |
| 4467 | Городской округ город-герой Волгоград | г. Волгоград | строительство газопровода-ввода | ООО "Газпром газораспределение Волгоград" | 34-21-505-82683 | ул.Им. Рублева, д.34а | | | | май | 2022 |
| 4468 | Городской округ город-герой Волгоград | г. Волгоград | строительство газопровода-ввода | ООО "Газпром газораспределение Волгоград" | 34-21-505-79773 | ул.Им. Рублева, д.36 | | | | март | 2024 |
| 4469 | Городской округ город-герой Волгоград | г. Волгоград | строительство газопровода-ввода | ООО "Газпром газораспределение Волгоград" | 34-21-505-80654 | ул.Им. Рублева, д.36в | | | | апрель | 2023 |
| 4470 | Городской округ город-герой Волгоград | г. Волгоград | строительство газопровода-ввода | ООО "Газпром газораспределение Волгоград" | 34-21-505-81221 | ул.Им. Рублева, д.40А | | | | декабрь | 2023 |
| 4471 | Городской округ город-герой Волгоград | г. Волгоград | строительство газопровода-ввода | ООО "Газпром газораспределение Волгоград" | 34-21-505-89406 | ул.Им. Рублева, д.48 | | | | июль | 2022 |
| 4472 | Городской округ город-герой Волгоград | г. Волгоград | строительство газопровода-ввода | ООО "Газпром газораспределение Волгоград" | 34-21-505-82659 | ул.Им. Рублева, д.51а | | | | март | 2024 |
| 4473 | Городской округ город-герой Волгоград | г. Волгоград | врезка на участке заявителя (нулевая врезка) | ООО "Газпром газораспределение Волгоград" | 34-25-505-58179 | ул.им. Рублева, д.56 | | | | август | 2028 |
| 4474 | Городской округ город-герой Волгоград | г. Волгоград | строительство газопровода-ввода | ООО "Газпром газораспределение Волгоград" | 34-24-505-62110 | ул.им. Рублева, д.58 | | | | февраль | 2028 |
| 4475 | Городской округ город-герой Волгоград | г. Волгоград | строительство газопровода-ввода | ООО "Газпром газораспределение Волгоград" | 34-21-505-81628 | ул.Им. Руднева, д.109а | | | | сентябрь | 2023 |

| № п/п | Муниципальное образование | Наименование населенного пункта | Мероприятия, необходимые для подключения или создания технической возможности подключения домовладений, за исключением домовладений, расположенных в границах территории садоводства | Наименование газораспределительной организации | Код объекта строительства | Адрес домовладения (домовладений), за исключением домовладения (домовладений), расположенного в границах территории садоводства, для которого реализуются мероприятия, необходимые для подключения (улица, номер домовладения) | Адрес домовладения (домовладений), за исключением домовладения (домовладений), расположенного в границах территории садоводства, для которого реализуются мероприятия, необходимые для создания технической возможности его подключения (улица, номер домовладения) | Общее количество домовладений, за исключением домовладений, расположенных в границах территории садоводства, для которых реализуются мероприятия, необходимые для подключения | Общее количество домовладений, за исключением домовладений, расположенных в границах территории садоводства, для которых реализуются мероприятия, необходимые для создания технической возможности их подключения | Срок догазификации | |
|---|---|---|---|---|---|---|---|---|---|---|---|
| | | | | | | | | | | месяц | год |
| 1 | 2 | 3 | 4 | 5 | 6 | 7 | 8 | 9 | 10 | 11 | 12 |
| 4476 | Городской округ город-герой Волгоград | г. Волгоград | строительство газопровода-ввода | ООО "Газпром газораспределение Волгоград" | 34-21-505-82146 | ул.Им. Руднева, д.19 | | | | январь | 2028 |
| 4477 | Городской округ город-герой Волгоград | г. Волгоград | строительство газопровода-ввода | ООО "Газпром газораспределение Волгоград" | 34-24-505-69393 | ул.им. Руднева, д.41 | | | | декабрь | 2024 |
| 4478 | Городской округ город-герой Волгоград | г. Волгоград | строительство газопровода-ввода | ООО "Газпром газораспределение Волгоград" | 34-21-505-80774 | ул.Им. Рутковского, д.20г | | | | декабрь | 2022 |
| 4479 | Городской округ город-герой Волгоград | г. Волгоград | строительство газопровода-ввода | ООО "Газпром газораспределение Волгоград" | 34-22-505-75942 | ул.Им. Рутковского, д.47 | | | | апрель | 2022 |
| 4480 | Городской округ город-герой Волгоград | г. Волгоград | строительство газопровода-ввода | ООО "Газпром газораспределение Волгоград" | 34-22-505-90880 | ул.Им. Рутковского, д.63б | | | | октябрь | 2023 |
| 4481 | Городской округ город-герой Волгоград | г. Волгоград | врезка на участке заявителя (нулевая врезка) | ООО "Газпром газораспределение Волгоград" | 34-25-505-58046 | ул.им. Рутковского, д.64 | | | | декабрь | 2028 |
| 4482 | Городской округ город-герой Волгоград | г. Волгоград | строительство газопровода-ввода | ООО "Газпром газораспределение Волгоград" | 34-22-505-90974 | ул.Им. Рыкова, д.26 | | | | апрель | 2024 |
| 4483 | Городской округ город-герой Волгоград | г. Волгоград | строительство газопровода-ввода | ООО "Газпром газораспределение Волгоград" | 34-21-505-88414 | ул.Им. Савиловой, д.22 | | | | март | 2022 |
| 4484 | Городской округ город-герой Волгоград | г. Волгоград | врезка на участке заявителя (нулевая врезка) | ООО "Газпром газораспределение Волгоград" | 34-23-505-70073 | ул.Им. Саврасова, д.6 | | | | август | 2023 |
| 4485 | Городской округ город-герой Волгоград | г. Волгоград | строительство газопровода-ввода | ООО "Газпром газораспределение Волгоград" | 34-22-505-90881 | ул.Им. Садовского, д.39 | | | | октябрь | 2023 |
| 4486 | Городской округ город-герой Волгоград | г. Волгоград | строительство газопровода-ввода | ООО "Газпром газораспределение Волгоград" | 34-21-505-81652 | ул.Им. Садовского, д.41 | | | | август | 2023 |

| № п/п | Муниципальное образование | Наименование населенного пункта | Мероприятия, необходимые для подключения или создания технической возможности подключения домовладений, за исключением домовладений, расположенных в границах территории садоводства | Наименование газораспределительной организации | Код объекта строительства | Адрес домовладения (домовладений), за исключением домовладения (домовладений), расположенного в границах территории садоводства, для которого реализуются мероприятия, необходимые для подключения (улица, номер домовладения) | Адрес домовладения (домовладений), за исключением домовладения (домовладений), расположенного в границах территории садоводства, для которого реализуются мероприятия, необходимые для создания технической возможности его подключения (улица, номер домовладения) | Общее количество домовладений, за исключением домовладений, расположенных в границах территории садоводства, для которых реализуются мероприятия, необходимые для подключения | Общее количество домовладений, за исключением домовладений, расположенных в границах территории садоводства, для которых реализуются мероприятия, необходимые для создания технической возможности их подключения | Срок догазификации | |
|---|---|---|---|---|---|---|---|---|---|---|---|
| | | | | | | | | | | месяц | год |
| 1 | 2 | 3 | 4 | 5 | 6 | 7 | 8 | 9 | 10 | 11 | 12 |
| 4487 | Городской округ город-герой Волгоград | г. Волгоград | строительство газопровода-ввода | ООО "Газпром газораспределение Волгоград" | 34-24-505-69415 | ул.Им. Салтыкова-Щедрина, д.8 | | | | декабрь | 2024 |
| 4488 | Городской округ город-герой Волгоград | г. Волгоград | строительство газопровода-ввода | ООО "Газпром газораспределение Волгоград" | 34-25-505-57225 | ул.им. Сафонова, д.25 | | | | ноябрь | 2025 |
| 4489 | Городской округ город-герой Волгоград | г. Волгоград | строительство газопровода-ввода | ООО "Газпром газораспределение Волгоград" | 34-24-505-66117 | ул.Им. Саши Филиппова, д.32 | | | | июль | 2024 |
| 4490 | Городской округ город-герой Волгоград | г. Волгоград | врезка на участке заявителя (нулевая врезка) | ООО "Газпром газораспределение Волгоград" | 34-23-505-70065 | ул.Им. Саши Филиппова, д.55 | | | | октябрь | 2023 |
| 4491 | Городской округ город-герой Волгоград | г. Волгоград | строительство газопровода-ввода | ООО "Газпром газораспределение Волгоград" | 34-22-505-71000 | ул.Им. Саши Филиппова, д.71 | | | | апрель | 2024 |
| 4492 | Городской округ город-герой Волгоград | г. Волгоград | строительство газопровода-ввода | ООО "Газпром газораспределение Волгоград" | 34-23-505-69460 | ул.Им. Саши Чекалина, д.40 | | | | ноябрь | 2024 |
| 4493 | Городской округ город-герой Волгоград | г. Волгоград | строительство газопровода-ввода | ООО "Газпром газораспределение Волгоград" | 34-21-505-87616 | ул.Им. Селищева, д.16 | | | | май | 2022 |
| 4494 | Городской округ город-герой Волгоград | г. Волгоград | строительство газопровода-ввода | ООО "Газпром газораспределение Волгоград" | 34-22-505-74375 | ул.Им. Селищева, д.20 | | | | июль | 2022 |
| 4495 | Городской округ город-герой Волгоград | г. Волгоград | строительство газопровода-ввода | ООО "Газпром газораспределение Волгоград" | 34-21-505-82744 | ул.Им. Семашко, д.23 а | | | | май | 2022 |
| 4496 | Городской округ город-герой Волгоград | г. Волгоград | врезка на участке заявителя (нулевая врезка) | ООО "Газпром газораспределение Волгоград" | 34-22-505-72470 | ул.Им. Семашко, д.8 | | | | ноябрь | 2023 |
| 4497 | Городской округ город-герой Волгоград | г. Волгоград | строительство газопровода-ввода | ООО "Газпром газораспределение Волгоград" | 34-22-505-78819 | ул.Им. Семенова-Тян-Шанского, д.10а | | | | август | 2022 |

| № п/п | Муниципальное образование | Наименование населенного пункта | Мероприятия, необходимые для подключения или создания технической возможности подключения домовладений, за исключением домовладений, расположенных в границах территории садоводства | Наименование газораспределительной организации | Код объекта строительства | Адрес домовладения (домовладений), за исключением домовладения (домовладений), расположенного в границах территории садоводства, для которого реализуются мероприятия, необходимые для подключения (улица, номер домовладения) | Адрес домовладения (домовладений), за исключением домовладения (домовладений), расположенного в границах территории садоводства, для которого реализуются мероприятия, необходимые для создания технической возможности его подключения (улица, номер домовладения) | Общее количество домовладений, за исключением домовладений, расположенных в границах территории садоводства, для которых реализуются мероприятия, необходимые для подключения | Общее количество домовладений, за исключением домовладений, расположенных в границах территории садоводства, для которых реализуются мероприятия, необходимые для создания технической возможности их подключения | Срок догазификации | |
|---|---|---|---|---|---|---|---|---|---|---|---|
| | | | | | | | | | | месяц | год |
| 1 | 2 | 3 | 4 | 5 | 6 | 7 | 8 | 9 | 10 | 11 | 12 |
| 4498 | Городской округ город-герой Волгоград | г. Волгоград | строительство газопровода-ввода | ООО "Газпром газораспределение Волгоград" | 34-24-505-69430 | ул.Им. Семенова-Тян-Шанского, д.12б | | | | декабрь | 2024 |
| 4499 | Городской округ город-герой Волгоград | г. Волгоград | строительство газопровода-ввода | ООО "Газпром газораспределение Волгоград" | 34-26-505-57224 | ул.им. Семенова-Тян-Шанского, д.22/102 | | | | февраль | 2026 |
| 4500 | Городской округ город-герой Волгоград | г. Волгоград | строительство газопровода-ввода | ООО "Газпром газораспределение Волгоград" | 34-25-505-58005 | ул.им. Семенова-Тян-Шанского, д.22/125 | | | | декабрь | 2025 |
| 4501 | Городской округ город-герой Волгоград | г. Волгоград | строительство газопровода-ввода | ООО "Газпром газораспределение Волгоград" | 34-26-505-57223 | ул.им. Семенова-Тян-Шанского, д.22/59 | | | | май | 2026 |
| 4502 | Городской округ город-герой Волгоград | г. Волгоград | строительство газопровода-ввода | ООО "Газпром газораспределение Волгоград" | 34-25-505-58249 | ул.им. Семенова-Тян-Шанского, д.26/1 | | | | октябрь | 2025 |
| 4503 | Городской округ город-герой Волгоград | г. Волгоград | строительство газопровода-ввода | ООО "Газпром газораспределение Волгоград" | 34-24-505-61754 | ул.им. Семенова-Тян-Шанского, д.33 | | | | март | 2028 |
| 4504 | Городской округ город-герой Волгоград | г. Волгоград | строительство газопровода-ввода | ООО "Газпром газораспределение Волгоград" | 34-24-505-62139 | ул.им. Семенова-Тян-Шанского, д.44/143 | | | | декабрь | 2028 |
| 4505 | Городской округ город-герой Волгоград | г. Волгоград | строительство газопровода-ввода | ООО "Газпром газораспределение Волгоград" | 34-21-505-87885 | ул.Им. Сенявина, д.87 | | | | март | 2022 |
| 4506 | Городской округ город-герой Волгоград | г. Волгоград | строительство газопровода-ввода | ООО "Газпром газораспределение Волгоград" | 34-21-505-82036 | ул.Им. Серафимовича, д.11 | | | | июнь | 2024 |
| 4507 | Городской округ город-герой Волгоград | г. Волгоград | строительство газопровода-ввода | ООО "Газпром газораспределение Волгоград" | 34-22-505-77976 | ул.Им. Серафимовича, д.3 | | | | февраль | 2022 |
| 4508 | Городской округ город-герой Волгоград | г. Волгоград | строительство газопровода-ввода | ООО "Газпром газораспределение Волгоград" | 34-24-505-68412 | ул.Им. Серафимовича, д.3/1 | | | | декабрь | 2022 |

| № п/п | Муниципальное образование | Наименование населенного пункта | Мероприятия, необходимые для подключения или создания технической возможности подключения домовладений, за исключением домовладений, расположенных в границах территории садоводства | Наименование газораспределительной организации | Код объекта строительства | Адрес домовладения (домовладений), за исключением домовладения (домовладений), расположенного в границах территории садоводства, для которого реализуются мероприятия, необходимые для подключения (улица, номер домовладения) | Адрес домовладения (домовладений), за исключением домовладения (домовладений), расположенного в границах территории садоводства, для которого реализуются мероприятия, необходимые для создания технической возможности его подключения (улица, номер домовладения) | Общее количество домовладений, за исключением домовладений, расположенных в границах территории садоводства, для которых реализуются мероприятия, необходимые для подключения | Общее количество домовладений, за исключением домовладений, расположенных в границах территории садоводства, для которых реализуются мероприятия, необходимые для создания технической возможности их подключения | Срок догазификации | |
|---|---|---|---|---|---|---|---|---|---|---|---|
| | | | | | | | | | | месяц | год |
| 1 | 2 | 3 | 4 | 5 | 6 | 7 | 8 | 9 | 10 | 11 | 12 |
| 4509 | Городской округ город-герой Волгоград | г. Волгоград | строительство газопровода-ввода | ООО "Газпром газораспределение Волгоград" | 34-24-505-66272 | ул.Им. Серафимовича, д.4 | | | | июль | 2028 |
| 4510 | Городской округ город-герой Волгоград | г. Волгоград | строительство газопровода-ввода | ООО "Газпром газораспределение Волгоград" | 34-22-505-78764 | ул.Им. Серафимовича, д.5 | | | | январь | 2023 |
| 4511 | Городской округ город-герой Волгоград | г. Волгоград | строительство газопровода-ввода | ООО "Газпром газораспределение Волгоград" | 34-22-505-78818 | ул.Им. Серафимовича, д.6 | | | | октябрь | 2022 |
| 4512 | Городской округ город-герой Волгоград | г. Волгоград | строительство газопровода-ввода | ООО "Газпром газораспределение Волгоград" | 34-24-505-61045 | ул.им. Сергея Лазо, д.1 | | | | март | 2025 |
| 4513 | Городской округ город-герой Волгоград | г. Волгоград | строительство газопровода-ввода | ООО "Газпром газораспределение Волгоград" | 34-24-505-66310 | ул.им. сержанта Воронова, д.57/12 | | | | август | 2028 |
| 4514 | Городской округ город-герой Волгоград | г. Волгоград | строительство газопровода-ввода | ООО "Газпром газораспределение Волгоград" | 34-23-505-70448 | ул.Им. Сержанта Воронова, д.59/107 | | | | май | 2024 |
| 4515 | Городской округ город-герой Волгоград | г. Волгоград | строительство газопровода-ввода | ООО "Газпром газораспределение Волгоград" | 34-24-505-61845 | ул.им. сержанта Воронова, д.59/113 | | | | май | 2028 |
| 4516 | Городской округ город-герой Волгоград | г. Волгоград | строительство газопровода-ввода | ООО "Газпром газораспределение Волгоград" | 34-21-505-87908 | ул.Им. Серова, д.43 | | | | декабрь | 2023 |
| 4517 | Городской округ город-герой Волгоград | г. Волгоград | врезка на участке заявителя (нулевая врезка) | ООО "Газпром газораспределение Волгоград" | 34-22-505-72544 | ул.Им. Серова, д.47 | | | | декабрь | 2022 |
| 4518 | Городской округ город-герой Волгоград | г. Волгоград | строительство газопровода-ввода | ООО "Газпром газораспределение Волгоград" | 34-21-505-81302 | ул.Им. Собинова, д.15 | | | | январь | 2028 |
| 4519 | Городской округ город-герой Волгоград | г. Волгоград | строительство газопровода-ввода | ООО "Газпром газораспределение Волгоград" | 34-24-505-66049 | ул.Им. Собинова, д.6 | | | | май | 2024 |

| № п/п | Муниципальное образование | Наименование населенного пункта | Мероприятия, необходимые для подключения или создания технической возможности подключения домовладений, за исключением домовладений, расположенных в границах территории садоводства | Наименование газораспределительной организации | Код объекта строительства | Адрес домовладения (домовладений), за исключением домовладения (домовладений), расположенного в границах территории садоводства, для которого реализуются мероприятия, необходимые для подключения (улица, номер домовладения) | Адрес домовладения (домовладений), за исключением домовладения (домовладений), расположенного в границах территории садоводства, для которого реализуются мероприятия, необходимые для создания технической возможности его подключения (улица, номер домовладения) | Общее количество домовладений, за исключением домовладений, расположенных в границах территории садоводства, для которых реализуются мероприятия, необходимые для подключения | Общее количество домовладений, за исключением домовладений, расположенных в границах территории садоводства, для которых реализуются мероприятия, необходимые для создания технической возможности их подключения | Срок догазификации | |
|---|---|---|---|---|---|---|---|---|---|---|---|
| | | | | | | | | | | месяц | год |
| 1 | 2 | 3 | 4 | 5 | 6 | 7 | 8 | 9 | 10 | 11 | 12 |
| 4520 | Городской округ город-герой Волгоград | г. Волгоград | строительство газопровода-ввода | ООО "Газпром газораспределение Волгоград" | 34-24-505-65676 | ул.Им. Собинова, д.7 | | | | ноябрь | 2022 |
| 4521 | Городской округ город-герой Волгоград | г. Волгоград | строительство газопровода-ввода | ООО "Газпром газораспределение Волгоград" | 34-22-505-72549 | ул.Им. Собинова, д.9 | | | | октябрь | 2028 |
| 4522 | Городской округ город-герой Волгоград | г. Волгоград | строительство газопровода-ввода | ООО "Газпром газораспределение Волгоград" | 34-24-505-61808 | ул.им. Стасова, д.2б | | | | февраль | 2028 |
| 4523 | Городской округ город-герой Волгоград | г. Волгоград | строительство газопровода-ввода | ООО "Газпром газораспределение Волгоград" | 34-24-505-62133 | ул.им. Степкина, д.13 | | | | октябрь | 2024 |
| 4524 | Городской округ город-герой Волгоград | г. Волгоград | строительство газопровода-ввода | ООО "Газпром газораспределение Волгоград" | 34-21-505-80767 | ул.Им. Степкина, д.40 | | | | июль | 2022 |
| 4525 | Городской округ город-герой Волгоград | г. Волгоград | строительство газопровода-ввода | ООО "Газпром газораспределение Волгоград" | 34-21-505-81218 | ул.Им. Степкина, д.46 | | | | январь | 2028 |
| 4526 | Городской округ город-герой Волгоград | г. Волгоград | строительство газопровода-ввода | ООО "Газпром газораспределение Волгоград" | 34-22-505-90883 | ул.Им. Стрельца, д.14 | | | | август | 2022 |
| 4527 | Городской округ город-герой Волгоград | г. Волгоград | строительство газопровода-ввода | ООО "Газпром газораспределение Волгоград" | 34-21-505-80684 | ул.Им. Стрельца, д.15 | | | | декабрь | 2022 |
| 4528 | Городской округ город-герой Волгоград | г. Волгоград | строительство газопровода-ввода | ООО "Газпром газораспределение Волгоград" | 34-21-505-89597 | ул.Им. Стрельца, д.3 | | | | май | 2022 |
| 4529 | Городской округ город-герой Волгоград | г. Волгоград | врезка на участке заявителя (нулевая врезка) | ООО "Газпром газораспределение Волгоград" | 34-22-505-74241 | ул.Им. Стругацких, д.2 | | | | декабрь | 2022 |
| 4530 | Городской округ город-герой Волгоград | г. Волгоград | строительство газопровода-ввода | ООО "Газпром газораспределение Волгоград" | 34-22-505-72510 | ул.Им. Суворова, д.26 | | | | март | 2024 |

| № п/п | Муниципальное образование | Наименование населенного пункта | Мероприятия, необходимые для подключения или создания технической возможности подключения домовладений, за исключением домовладений, расположенных в границах территории садоводства | Наименование газораспределительной организации | Код объекта строительства | Адрес домовладения (домовладений), за исключением домовладения (домовладений), расположенного в границах территории садоводства, для которого реализуются мероприятия, необходимые для подключения (улица, номер домовладения) | Адрес домовладения (домовладений), за исключением домовладения (домовладений), расположенного в границах территории садоводства, для которого реализуются мероприятия, необходимые для создания технической возможности его подключения (улица, номер домовладения) | Общее количество домовладений, за исключением домовладений, расположенных в границах территории садоводства, для которых реализуются мероприятия, необходимые для подключения | Общее количество домовладений, за исключением домовладений, расположенных в границах территории садоводства, для которых реализуются мероприятия, необходимые для создания технической возможности их подключения | Срок догазификации | |
|---|---|---|---|---|---|---|---|---|---|---|---|
| | | | | | | | | | | месяц | год |
| 1 | 2 | 3 | 4 | 5 | 6 | 7 | 8 | 9 | 10 | 11 | 12 |
| 4531 | Городской округ город-герой Волгоград | г. Волгоград | строительство газопровода-ввода | ООО "Газпром газораспределение Волгоград" | 34-22-505-74474 | ул.Им. Сулеймана Стальского, д.33 1 | | | | июль | 2022 |
| 4532 | Городской округ город-герой Волгоград | г. Волгоград | врезка на участке заявителя (нулевая врезка) | ООО "Газпром газораспределение Волгоград" | 34-22-505-70091 | ул.Им. Талалихина, д.19 | | | | декабрь | 2022 |
| 4533 | Городской округ город-герой Волгоград | г. Волгоград | строительство газопровода-ввода | ООО "Газпром газораспределение Волгоград" | 34-22-505-90884 | ул.Им. Талалихина, д.20 | | | | май | 2023 |
| 4534 | Городской округ город-герой Волгоград | г. Волгоград | врезка на участке заявителя (нулевая врезка) | ООО "Газпром газораспределение Волгоград" | 34-22-505-74305 | ул.Им. Талалихина, д.21 | | | | декабрь | 2022 |
| 4535 | Городской округ город-герой Волгоград | г. Волгоград | строительство газопровода-ввода | ООО "Газпром газораспределение Волгоград" | 34-22-505-90885 | ул.Им. Талалихина, д.22 | | | | июнь | 2023 |
| 4536 | Городской округ город-герой Волгоград | г. Волгоград | строительство газопровода-ввода | ООО "Газпром газораспределение Волгоград" | 34-21-505-82710 | ул.Им. Талалихина, д.28 | | | | апрель | 2022 |
| 4537 | Городской округ город-герой Волгоград | г. Волгоград | строительство газопровода-ввода | ООО "Газпром газораспределение Волгоград" | 34-23-505-69456 | ул.Им. Талалихина, д.2а | | | | июнь | 2024 |
| 4538 | Городской округ город-герой Волгоград | г. Волгоград | строительство газопровода-ввода | ООО "Газпром газораспределение Волгоград" | 34-21-505-81658 | ул.Им. Талалихина, д.37 | | | | август | 2023 |
| 4539 | Городской округ город-герой Волгоград | г. Волгоград | строительство газопровода-ввода | ООО "Газпром газораспределение Волгоград" | 34-23-505-70418 | ул.им. Талалихина, д.49 | | | | январь | 2028 |
| 4540 | Городской округ город-герой Волгоград | г. Волгоград | строительство газопровода-ввода | ООО "Газпром газораспределение Волгоград" | 34-25-505-57222 | ул.им. Твардовского, д.27/20 | | | | январь | 2025 |
| 4541 | Городской округ город-герой Волгоград | г. Волгоград | строительство газопровода-ввода | ООО "Газпром газораспределение Волгоград" | 34-25-505-57221 | ул.им. Твардовского, д.27/22 | | | | апрель | 2025 |

| № п/п | Муниципальное образование | Наименование населенного пункта | Мероприятия, необходимые для подключения или создания технической возможности подключения домовладений, за исключением домовладений, расположенных в границах территории садоводства | Наименование газораспределительной организации | Код объекта строительства | Адрес домовладения (домовладений), за исключением домовладения (домовладений), расположенного в границах территории садоводства, для которого реализуются мероприятия, необходимые для подключения (улица, номер домовладения) | Адрес домовладения (домовладений), за исключением домовладения (домовладений), расположенного в границах территории садоводства, для которого реализуются мероприятия, необходимые для создания технической возможности его подключения (улица, номер домовладения) | Общее количество домовладений, за исключением домовладений, расположенных в границах территории садоводства, для которых реализуются мероприятия, необходимые для подключения | Общее количество домовладений, за исключением домовладений, расположенных в границах территории садоводства, для которых реализуются мероприятия, необходимые для создания технической возможности их подключения | Срок догазификации | |
|---|---|---|---|---|---|---|---|---|---|---|---|
| | | | | | | | | | | месяц | год |
| 1 | 2 | 3 | 4 | 5 | 6 | 7 | 8 | 9 | 10 | 11 | 12 |
| 4542 | Городской округ город-герой Волгоград | г. Волгоград | строительство газопровода-ввода | ООО "Газпром газораспределение Волгоград" | 34-24-505-61062 | ул.им. Твардовского, д.27/252 | | | | март | 2025 |
| 4543 | Городской округ город-герой Волгоград | г. Волгоград | строительство газопровода-ввода | ООО "Газпром газораспределение Волгоград" | 34-24-505-65746 | ул.Им. Твардовского, д.27/8 | | | | апрель | 2023 |
| 4544 | Городской округ город-герой Волгоград | г. Волгоград | врезка на участке заявителя (нулевая врезка) | ООО "Газпром газораспределение Волгоград" | 34-25-505-58163 | ул.им. Твардовского, д.29/27 | | | | апрель | 2028 |
| 4545 | Городской округ город-герой Волгоград | г. Волгоград | врезка на участке заявителя (нулевая врезка) | ООО "Газпром газораспределение Волгоград" | 34-22-505-77235 | ул.им. Тищенко, д.16 | | | | декабрь | 2024 |
| 4546 | Городской округ город-герой Волгоград | г. Волгоград | строительство газопровода-ввода | ООО "Газпром газораспределение Волгоград" | 34-24-505-68356 | ул.Им. Тищенко, д.16/2 | | | | март | 2022 |
| 4547 | Городской округ город-герой Волгоград | г. Волгоград | строительство газопровода-ввода | ООО "Газпром газораспределение Волгоград" | 34-22-505-77236 | ул.им. Тищенко, д.16б | | | | февраль | 2028 |
| 4548 | Городской округ город-герой Волгоград | г. Волгоград | строительство газопровода-ввода | ООО "Газпром газораспределение Волгоград" | 34-21-505-82733 | ул.Им. Тищенко, д.25 2 | | | | май | 2022 |
| 4549 | Городской округ город-герой Волгоград | г. Волгоград | врезка на участке заявителя (нулевая врезка) | ООО "Газпром газораспределение Волгоград" | 34-23-505-69337 | ул.Им. Ткачева, д.47 | | | | сентябрь | 2023 |
| 4550 | Городской округ город-герой Волгоград | г. Волгоград | строительство газопровода-ввода | ООО "Газпром газораспределение Волгоград" | 34-21-505-87923 | ул.Им. Токарева, д.17 | | | | март | 2022 |
| 4551 | Городской округ город-герой Волгоград | г. Волгоград | строительство газопровода-ввода | ООО "Газпром газораспределение Волгоград" | 34-22-505-71027 | ул.Им. Токарева, д.19 | | | | март | 2024 |
| 4552 | Городской округ город-герой Волгоград | г. Волгоград | строительство газопровода-ввода | ООО "Газпром газораспределение Волгоград" | 34-21-505-81651 | ул.Им. Токарева, д.1а | | | | август | 2023 |

| № п/п | Муниципальное образование | Наименование населенного пункта | Мероприятия, необходимые для подключения или создания технической возможности подключения домовладений, за исключением домовладений, расположенных в границах территории садоводства | Наименование газораспределительной организации | Код объекта строительства | Адрес домовладения (домовладений), за исключением домовладения (домовладений), расположенного в границах территории садоводства, для которого реализуются мероприятия, необходимые для подключения (улица, номер домовладения) | Адрес домовладения (домовладений), за исключением домовладения (домовладений), расположенного в границах территории садоводства, для которого реализуются мероприятия, необходимые для создания технической возможности его подключения (улица, номер домовладения) | Общее количество домовладений, за исключением домовладений, расположенных в границах территории садоводства, для которых реализуются мероприятия, необходимые для подключения | Общее количество домовладений, за исключением домовладений, расположенных в границах территории садоводства, для которых реализуются мероприятия, необходимые для создания технической возможности их подключения | Срок догазификации | |
|---|---|---|---|---|---|---|---|---|---|---|---|
| | | | | | | | | | | месяц | год |
| 1 | 2 | 3 | 4 | 5 | 6 | 7 | 8 | 9 | 10 | 11 | 12 |
| 4553 | Городской округ город-герой Волгоград | г. Волгоград | строительство газопровода-ввода | ООО "Газпром газораспределение Волгоград" | 34-21-505-80728 | ул.Им. Токарева, д.25 | | | | июль | 2022 |
| 4554 | Городской округ город-герой Волгоград | г. Волгоград | строительство газопровода-ввода | ООО "Газпром газораспределение Волгоград" | 34-21-505-80711 | ул.Им. Токарева, д.33 | | | | март | 2023 |
| 4555 | Городской округ город-герой Волгоград | г. Волгоград | строительство газопровода-ввода | ООО "Газпром газораспределение Волгоград" | 34-24-505-69390 | ул.им. Токарева, д.39 а | | | | декабрь | 2024 |
| 4556 | Городской округ город-герой Волгоград | г. Волгоград | строительство газопровода-ввода | ООО "Газпром газораспределение Волгоград" | 34-21-505-82663 | ул.Им. Токарева, д.40 | | | | сентябрь | 2023 |
| 4557 | Городской округ город-герой Волгоград | г. Волгоград | строительство газопровода-ввода | ООО "Газпром газораспределение Волгоград" | 34-21-505-89007 | ул.Им. Токарева, д.5 | | | | март | 2024 |
| 4558 | Городской округ город-герой Волгоград | г. Волгоград | врезка на участке заявителя (нулевая врезка) | ООО "Газпром газораспределение Волгоград" | 34-24-505-65879 | ул.Им. Тукая, д.2 | | | | октябрь | 2028 |
| 4559 | Городской округ город-герой Волгоград | г. Волгоград | врезка на участке заявителя (нулевая врезка) | ООО "Газпром газораспределение Волгоград" | 34-24-505-66106 | ул.им. Туманяна, д.25 | | | | июнь | 2024 |
| 4560 | Городской округ город-герой Волгоград | г. Волгоград | врезка на участке заявителя (нулевая врезка) | ООО "Газпром газораспределение Волгоград" | 34-22-505-77957 | ул.Им. Туманяна, д.29 | | | | август | 2023 |
| 4561 | Городской округ город-герой Волгоград | г. Волгоград | строительство газопровода-ввода | ООО "Газпром газораспределение Волгоград" | 34-21-505-82760 | ул.Им. Ульяны Громовой, д.47 | | | | апрель | 2022 |
| 4562 | Городской округ город-герой Волгоград | г. Волгоград | строительство газопровода-ввода | ООО "Газпром газораспределение Волгоград" | 34-26-505-57220 | ул.им. Федотова, д.32/120 | | | | ноябрь | 2026 |
| 4563 | Городской округ город-герой Волгоград | г. Волгоград | строительство газопровода-ввода | ООО "Газпром газораспределение Волгоград" | 34-26-505-57219 | ул.им. Федотова, д.32/167 | | | | ноябрь | 2026 |

| № п/п | Муниципальное образование | Наименование населенного пункта | Мероприятия, необходимые для подключения или создания технической возможности подключения домовладений, за исключением домовладений, расположенных в границах территории садоводства | Наименование газораспределительной организации | Код объекта строительства | Адрес домовладения (домовладений), за исключением домовладения (домовладений), расположенного в границах территории садоводства, для которого реализуются мероприятия, необходимые для подключения (улица, номер домовладения) | Адрес домовладения (домовладений), за исключением домовладения (домовладений), расположенного в границах территории садоводства, для которого реализуются мероприятия, необходимые для создания технической возможности его подключения (улица, номер домовладения) | Общее количество домовладений, за исключением домовладений, расположенных в границах территории садоводства, для которых реализуются мероприятия, необходимые для подключения | Общее количество домовладений, за исключением домовладений, расположенных в границах территории садоводства, для которых реализуются мероприятия, необходимые для создания технической возможности их подключения | Срок догазификации | |
|---|---|---|---|---|---|---|---|---|---|---|---|
| | | | | | | | | | | месяц | год |
| 1 | 2 | 3 | 4 | 5 | 6 | 7 | 8 | 9 | 10 | 11 | 12 |
| 4564 | Городской округ город-герой Волгоград | г. Волгоград | строительство газопровода-ввода | ООО "Газпром газораспределение Волгоград" | 34-26-505-57218 | ул.им. Федотова, д.32/168 | | | | ноябрь | 2026 |
| 4565 | Городской округ город-герой Волгоград | г. Волгоград | строительство газопровода-ввода | ООО "Газпром газораспределение Волгоград" | 34-26-505-57217 | ул.им. Федотова, д.32/189 | | | | ноябрь | 2026 |
| 4566 | Городской округ город-герой Волгоград | г. Волгоград | строительство газопровода-ввода | ООО "Газпром газораспределение Волгоград" | 34-26-505-57216 | ул.им. Федотова, д.32/194 | | | | ноябрь | 2026 |
| 4567 | Городской округ город-герой Волгоград | г. Волгоград | строительство газопровода-ввода | ООО "Газпром газораспределение Волгоград" | 34-26-505-57215 | ул.им. Федотова, д.32/224 | | | | ноябрь | 2026 |
| 4568 | Городской округ город-герой Волгоград | г. Волгоград | строительство газопровода-ввода | ООО "Газпром газораспределение Волгоград" | 34-26-505-57214 | ул.им. Федотова, д.32/226 | | | | декабрь | 2026 |
| 4569 | Городской округ город-герой Волгоград | г. Волгоград | строительство газопровода-ввода | ООО "Газпром газораспределение Волгоград" | 34-26-505-57213 | ул.им. Федотова, д.32/312 | | | | ноябрь | 2026 |
| 4570 | Городской округ город-герой Волгоград | г. Волгоград | строительство газопровода-ввода | ООО "Газпром газораспределение Волгоград" | 34-26-505-57212 | ул.им. Федотова, д.32/354 | | | | ноябрь | 2026 |
| 4571 | Городской округ город-герой Волгоград | г. Волгоград | строительство газопровода-ввода | ООО "Газпром газораспределение Волгоград" | 34-26-505-57211 | ул.им. Федотова, д.32/372 | | | | декабрь | 2026 |
| 4572 | Городской округ город-герой Волгоград | г. Волгоград | строительство газопровода-ввода | ООО "Газпром газораспределение Волгоград" | 34-26-505-57210 | ул.им. Федотова, д.32/511 | | | | ноябрь | 2026 |
| 4573 | Городской округ город-герой Волгоград | г. Волгоград | строительство газопровода-ввода | ООО "Газпром газораспределение Волгоград" | 34-26-505-57209 | ул.им. Федотова, д.32/96 | | | | ноябрь | 2026 |
| 4574 | Городской округ город-герой Волгоград | г. Волгоград | строительство газопровода-ввода | ООО "Газпром газораспределение Волгоград" | 34-21-505-82087 | ул.Им. Фиолетова, д.43 | | | | май | 2023 |

| № п/п | Муниципальное образование | Наименование населенного пункта | Мероприятия, необходимые для подключения или создания технической возможности подключения домовладений, за исключением домовладений, расположенных в границах территории садоводства | Наименование газораспределительной организации | Код объекта строительства | Адрес домовладения (домовладений), за исключением домовладения (домовладений), расположенного в границах территории садоводства, для которого реализуются мероприятия, необходимые для подключения (улица, номер домовладения) | Адрес домовладения (домовладений), за исключением домовладения (домовладений), расположенного в границах территории садоводства, для которого реализуются мероприятия, необходимые для создания технической возможности его подключения (улица, номер домовладения) | Общее количество домовладений, за исключением домовладений, расположенных в границах территории садоводства, для которых реализуются мероприятия, необходимые для подключения | Общее количество домовладений, за исключением домовладений, расположенных в границах территории садоводства, для которых реализуются мероприятия, необходимые для создания технической возможности их подключения | Срок догазификации | |
|---|---|---|---|---|---|---|---|---|---|---|---|
| | | | | | | | | | | месяц | год |
| 1 | 2 | 3 | 4 | 5 | 6 | 7 | 8 | 9 | 10 | 11 | 12 |
| 4575 | Городской округ город-герой Волгоград | г. Волгоград | строительство газопровода-ввода | ООО "Газпром газораспределение Волгоград" | 34-21-505-82135 | ул.Им. Фролова, д.17 | | | | март | 2024 |
| 4576 | Городской округ город-герой Волгоград | г. Волгоград | строительство газопровода-ввода | ООО "Газпром газораспределение Волгоград" | 34-24-505-70377 | ул.Им. Хазова, д.3 | | | | июнь | 2024 |
| 4577 | Городской округ город-герой Волгоград | г. Волгоград | врезка на участке заявителя (нулевая врезка) | ООО "Газпром газораспределение Волгоград" | 34-24-505-60895 | ул.им. Хмелева, д.15а | | | | январь | 2028 |
| 4578 | Городской округ город-герой Волгоград | г. Волгоград | строительство газопровода-ввода | ООО "Газпром газораспределение Волгоград" | 34-22-505-74285 | ул.Им. Хмелева, д.16 | | | | март | 2024 |
| 4579 | Городской округ город-герой Волгоград | г. Волгоград | строительство газопровода-ввода | ООО "Газпром газораспределение Волгоград" | 34-21-505-88456 | ул.Им. Хмелева, д.5 | | | | декабрь | 2024 |
| 4580 | Городской округ город-герой Волгоград | г. Волгоград | строительство газопровода-ввода | ООО "Газпром газораспределение Волгоград" | 34-22-505-91163 | ул.Им. Хользунова, д.116а | | | | июль | 2023 |
| 4581 | Городской округ город-герой Волгоград | г. Волгоград | врезка на участке заявителя (нулевая врезка) | ООО "Газпром газораспределение Волгоград" | 34-24-505-66087 | ул.Им. Хорошева, д.105 | | | | июнь | 2024 |
| 4582 | Городской округ город-герой Волгоград | г. Волгоград | строительство газопровода-ввода | ООО "Газпром газораспределение Волгоград" | 34-22-505-91164 | ул.Им. Хорошева, д.12 | | | | октябрь | 2023 |
| 4583 | Городской округ город-герой Волгоград | г. Волгоград | строительство газопровода-ввода | ООО "Газпром газораспределение Волгоград" | 34-23-505-70417 | ул.им. Хорошева, д.47а | | | | июнь | 2024 |
| 4584 | Городской округ город-герой Волгоград | г. Волгоград | строительство газопровода-ввода | ООО "Газпром газораспределение Волгоград" | 34-21-505-79789 | ул.Им. Хорошева, д.53 | | | | май | 2024 |
| 4585 | Городской округ город-герой Волгоград | г. Волгоград | строительство газопровода-ввода | ООО "Газпром газораспределение Волгоград" | 34-21-505-89352 | ул.Им. Хорошева, д.57 | | | | декабрь | 2023 |

| № п/п | Муниципальное образование | Наименование населенного пункта | Мероприятия, необходимые для подключения или создания технической возможности подключения домовладений, за исключением домовладений, расположенных в границах территории садоводства | Наименование газораспределительной организации | Код объекта строительства | Адрес домовладения (домовладений), за исключением домовладения (домовладений), расположенного в границах территории садоводства, для которого реализуются мероприятия, необходимые для подключения (улица, номер домовладения) | Адрес домовладения (домовладений), за исключением домовладения (домовладений), расположенного в границах территории садоводства, для которого реализуются мероприятия, необходимые для создания технической возможности его подключения (улица, номер домовладения) | Общее количество домовладений, за исключением домовладений, расположенных в границах территории садоводства, для которых реализуются мероприятия, необходимые для подключения | Общее количество домовладений, за исключением домовладений, расположенных в границах территории садоводства, для которых реализуются мероприятия, необходимые для создания технической возможности их подключения | Срок догазификации | |
|---|---|---|---|---|---|---|---|---|---|---|---|
| | | | | | | | | | | месяц | год |
| 1 | 2 | 3 | 4 | 5 | 6 | 7 | 8 | 9 | 10 | 11 | 12 |
| 4586 | Городской округ город-герой Волгоград | г. Волгоград | врезка на участке заявителя (нулевая врезка) | ООО "Газпром газораспределение Волгоград" | 34-24-505-66007 | ул.им. Чайковского, д.19 | | | | апрель | 2024 |
| 4587 | Городской округ город-герой Волгоград | г. Волгоград | строительство газопровода-ввода | ООО "Газпром газораспределение Волгоград" | 34-22-505-90887 | ул.Им. Чайковского, д.20 | | | | июнь | 2023 |
| 4588 | Городской округ город-герой Волгоград | г. Волгоград | строительство газопровода-ввода | ООО "Газпром газораспределение Волгоград" | 34-21-505-89262 | ул.им. Чайковского, д.27 | | | | февраль | 2025 |
| 4589 | Городской округ город-герой Волгоград | г. Волгоград | строительство газопровода-ввода | ООО "Газпром газораспределение Волгоград" | 34-21-505-87934 | ул.Им. Чайковского, д.3 | | | | март | 2023 |
| 4590 | Городской округ город-герой Волгоград | г. Волгоград | строительство газопровода-ввода | ООО "Газпром газораспределение Волгоград" | 34-21-505-80787 | ул.Им. Чайковского, д.37 | | | | октябрь | 2022 |
| 4591 | Городской округ город-герой Волгоград | г. Волгоград | строительство газопровода-ввода | ООО "Газпром газораспределение Волгоград" | 34-21-505-81617 | ул.Им. Чайковского, д.37а | | | | ноябрь | 2023 |
| 4592 | Городской округ город-герой Волгоград | г. Волгоград | врезка на участке заявителя (нулевая врезка) | ООО "Газпром газораспределение Волгоград" | 34-22-505-75357 | ул.Им. Чайковского, д.60 | | | | январь | 2023 |
| 4593 | Городской округ город-герой Волгоград | г. Волгоград | врезка на участке заявителя (нулевая врезка) | ООО "Газпром газораспределение Волгоград" | 34-24-505-66136 | ул.им. Чайковского, д.60а | | | | июль | 2024 |
| 4594 | Городской округ город-герой Волгоград | г. Волгоград | врезка на участке заявителя (нулевая врезка) | ООО "Газпром газораспределение Волгоград" | 34-21-505-87846 | ул.Им. Чайковского, д.8 | | | | июнь | 2022 |
| 4595 | Городской округ город-герой Волгоград | г. Волгоград | строительство газопровода-ввода | ООО "Газпром газораспределение Волгоград" | 34-21-505-82070 | ул.Им. Чапаева, д.20 | | | | июнь | 2023 |
| 4596 | Городской округ город-герой Волгоград | г. Волгоград | строительство газопровода-ввода | ООО "Газпром газораспределение Волгоград" | 34-21-505-89674 | ул.Им. Чапаева, д.3, г | | | | февраль | 2022 |

| № п/п | Муниципальное образование | Наименование населенного пункта | Мероприятия, необходимые для подключения или создания технической возможности подключения домовладений, за исключением домовладений, расположенных в границах территории садоводства | Наименование газораспределительной организации | Код объекта строительства | Адрес домовладения (домовладений), за исключением домовладения (домовладений), расположенного в границах территории садоводства, для которого реализуются мероприятия, необходимые для подключения (улица, номер домовладения) | Адрес домовладения (домовладений), за исключением домовладения (домовладений), расположенного в границах территории садоводства, для которого реализуются мероприятия, необходимые для создания технической возможности его подключения (улица, номер домовладения) | Общее количество домовладений, за исключением домовладений, расположенных в границах территории садоводства, для которых реализуются мероприятия, необходимые для подключения | Общее количество домовладений, за исключением домовладений, расположенных в границах территории садоводства, для которых реализуются мероприятия, необходимые для создания технической возможности их подключения | Срок догазификации | |
|---|---|---|---|---|---|---|---|---|---|---|---|
| | | | | | | | | | | месяц | год |
| 1 | 2 | 3 | 4 | 5 | 6 | 7 | 8 | 9 | 10 | 11 | 12 |
| 4597 | Городской округ город-герой Волгоград | г. Волгоград | врезка на участке заявителя (нулевая врезка) | ООО "Газпром газораспределение Волгоград" | 34-24-505-68352 | ул.Им. Чапаева, д.8 | | | | февраль | 2022 |
| 4598 | Городской округ город-герой Волгоград | г. Волгоград | строительство газопровода-ввода | ООО "Газпром газораспределение Волгоград" | 34-21-505-79804 | ул.Им. Чернышевского, д.29 | | | | март | 2024 |
| 4599 | Городской округ город-герой Волгоград | г. Волгоград | строительство газопровода-ввода | ООО "Газпром газораспределение Волгоград" | 34-24-505-66187 | ул.им. Чернышевского, д.31 | | | | сентябрь | 2024 |
| 4600 | Городской округ город-герой Волгоград | г. Волгоград | строительство газопровода-ввода | ООО "Газпром газораспределение Волгоград" | 34-21-505-82722 | ул.Им. Чернышевского, д.32 | | | | май | 2022 |
| 4601 | Городской округ город-герой Волгоград | г. Волгоград | строительство газопровода-ввода | ООО "Газпром газораспределение Волгоград" | 34-21-505-87998 | ул.Им. Чернышевского, д.36 | | | | февраль | 2022 |
| 4602 | Городской округ город-герой Волгоград | г. Волгоград | строительство газопровода-ввода | ООО "Газпром газораспределение Волгоград" | 34-24-505-66350 | ул.им. Чернышевского, д.4 | | | | январь | 2028 |
| 4603 | Городской округ город-герой Волгоград | г. Волгоград | строительство газопровода-ввода | ООО "Газпром газораспределение Волгоград" | 34-21-505-79848 | ул.Им. Чехова, д.11 | | | | сентябрь | 2022 |
| 4604 | Городской округ город-герой Волгоград | г. Волгоград | врезка на участке заявителя (нулевая врезка) | ООО "Газпром газораспределение Волгоград" | 34-24-505-65821 | ул.Им. Чехова, д.22 | | | | январь | 2028 |
| 4605 | Городской округ город-герой Волгоград | г. Волгоград | строительство газопровода-ввода | ООО "Газпром газораспределение Волгоград" | 34-21-505-82046 | ул.Им. Чехова, д.5а | | | | июль | 2023 |
| 4606 | Городской округ город-герой Волгоград | г. Волгоград | строительство газопровода-ввода | ООО "Газпром газораспределение Волгоград" | 34-24-505-66236 | ул.им. Чигорина, д.10 | | | | август | 2028 |
| 4607 | Городской округ город-герой Волгоград | г. Волгоград | строительство газопровода-ввода | ООО "Газпром газораспределение Волгоград" | 34-25-505-58173 | ул.им. Чигорина, д.14а | | | | октябрь | 2025 |

| № п/п | Муниципальное образование | Наименование населенного пункта | Мероприятия, необходимые для подключения или создания технической возможности подключения домовладений, за исключением домовладений, расположенных в границах территории садоводства | Наименование газораспределительной организации | Код объекта строительства | Адрес домовладения (домовладений), за исключением домовладения (домовладений), расположенного в границах территории садоводства, для которого реализуются мероприятия, необходимые для подключения (улица, номер домовладения) | Адрес домовладения (домовладений), за исключением домовладения (домовладений), расположенного в границах территории садоводства, для которого реализуются мероприятия, необходимые для создания технической возможности его подключения (улица, номер домовладения) | Общее количество домовладений, за исключением домовладений, расположенных в границах территории садоводства, для которых реализуются мероприятия, необходимые для подключения | Общее количество домовладений, за исключением домовладений, расположенных в границах территории садоводства, для которых реализуются мероприятия, необходимые для создания технической возможности их подключения | Срок догазификации | |
|---|---|---|---|---|---|---|---|---|---|---|---|
| | | | | | | | | | | месяц | год |
| 1 | 2 | 3 | 4 | 5 | 6 | 7 | 8 | 9 | 10 | 11 | 12 |
| 4608 | Городской округ город-герой Волгоград | г. Волгоград | строительство газопровода-ввода | ООО "Газпром газораспределение Волгоград" | 34-25-505-60965 | ул.им. Чойбалсана, д.15 | | | | март | 2025 |
| 4609 | Городской округ город-герой Волгоград | г. Волгоград | врезка на участке заявителя (нулевая врезка) | ООО "Газпром газораспределение Волгоград" | 34-21-505-82705 | ул.Им. Чойбалсана, д.17 | | | | май | 2022 |
| 4610 | Городской округ город-герой Волгоград | г. Волгоград | строительство газопровода-ввода | ООО "Газпром газораспределение Волгоград" | 34-21-505-89591 | ул.Им. Шевченко, д.17 | | | | март | 2024 |
| 4611 | Городской округ город-герой Волгоград | г. Волгоград | врезка на участке заявителя (нулевая врезка) | ООО "Газпром газораспределение Волгоград" | 34-22-505-74350 | ул.Им. Шевченко, д.24 | | | | декабрь | 2022 |
| 4612 | Городской округ город-герой Волгоград | г. Волгоград | строительство газопровода-ввода | ООО "Газпром газораспределение Волгоград" | 34-21-505-81303 | ул.Им. Шевченко, д.27 | | | | октябрь | 2023 |
| 4613 | Городской округ город-герой Волгоград | г. Волгоград | строительство газопровода-ввода | ООО "Газпром газораспределение Волгоград" | 34-21-505-89636 | ул.Им. Шекспира, д.16 | | | | март | 2022 |
| 4614 | Городской округ город-герой Волгоград | г. Волгоград | строительство газопровода-ввода | ООО "Газпром газораспределение Волгоград" | 34-21-505-82656 | ул.Им. Шекспира, д.24 | | | | март | 2024 |
| 4615 | Городской округ город-герой Волгоград | г. Волгоград | врезка на участке заявителя (нулевая врезка) | ООО "Газпром газораспределение Волгоград" | 34-24-505-65704 | ул.Им. Шекспира, д.35 | | | | декабрь | 2022 |
| 4616 | Городской округ город-герой Волгоград | г. Волгоград | строительство газопровода-ввода | ООО "Газпром газораспределение Волгоград" | 34-24-505-66006 | ул.им. Шекспира, д.36 | | | | апрель | 2024 |
| 4617 | Городской округ город-герой Волгоград | г. Волгоград | строительство газопровода-ввода | ООО "Газпром газораспределение Волгоград" | 34-21-505-82995 | ул.Им. Шекспира, д.39а | | | | март | 2022 |
| 4618 | Городской округ город-герой Волгоград | г. Волгоград | строительство газопровода-ввода | ООО "Газпром газораспределение Волгоград" | 34-24-505-65833 | ул.им. Шекспира, д.6 | | | | январь | 2028 |

| № п/п | Муниципальное образование | Наименование населенного пункта | Мероприятия, необходимые для подключения или создания технической возможности подключения домовладений, за исключением домовладений, расположенных в границах территории садоводства | Наименование газораспределительной организации | Код объекта строительства | Адрес домовладения (домовладений), за исключением домовладения (домовладений), расположенного в границах территории садоводства, для которого реализуются мероприятия, необходимые для подключения (улица, номер домовладения) | Адрес домовладения (домовладений), за исключением домовладения (домовладений), расположенного в границах территории садоводства, для которого реализуются мероприятия, необходимые для создания технической возможности его подключения (улица, номер домовладения) | Общее количество домовладений, за исключением домовладений, расположенных в границах территории садоводства, для которых реализуются мероприятия, необходимые для подключения | Общее количество домовладений, за исключением домовладений, расположенных в границах территории садоводства, для которых реализуются мероприятия, необходимые для создания технической возможности их подключения | Срок догазификации | |
|---|---|---|---|---|---|---|---|---|---|---|---|
| | | | | | | | | | | месяц | год |
| 1 | 2 | 3 | 4 | 5 | 6 | 7 | 8 | 9 | 10 | 11 | 12 |
| 4619 | Городской округ город-герой Волгоград | г. Волгоград | строительство газопровода-ввода | ООО "Газпром газораспределение Волгоград" | 34-24-505-60933 | ул.им. Шурухина, д.102/431 | | | | февраль | 2025 |
| 4620 | Городской округ город-герой Волгоград | г. Волгоград | строительство газопровода-ввода | ООО "Газпром газораспределение Волгоград" | 34-22-505-90969 | ул.Им. Шурухина, д.102/4460 | | | | ноябрь | 2023 |
| 4621 | Городской округ город-герой Волгоград | г. Волгоград | строительство газопровода-ввода | ООО "Газпром газораспределение Волгоград" | 34-21-505-82164 | ул.Им. Шурухина, д.102/4465 | | | | март | 2024 |
| 4622 | Городской округ город-герой Волгоград | г. Волгоград | строительство газопровода-ввода | ООО "Газпром газораспределение Волгоград" | 34-23-505-70453 | ул.Им. Шурухина, д.102/4466 | | | | май | 2024 |
| 4623 | Городской округ город-герой Волгоград | г. Волгоград | строительство газопровода-ввода | ООО "Газпром газораспределение Волгоград" | 34-22-505-71108 | ул.Им. Шурухина, д.102/4625 | | | | июнь | 2028 |
| 4624 | Городской округ город-герой Волгоград | г. Волгоград | строительство газопровода-ввода | ООО "Газпром газораспределение Волгоград" | 34-21-505-80805 | ул.Им. Шурухина, д.102/4655 | | | | октябрь | 2022 |
| 4625 | Городской округ город-герой Волгоград | г. Волгоград | строительство газопровода-ввода | ООО "Газпром газораспределение Волгоград" | 34-21-505-82162 | ул.Им. Шурухина, д.102/4658 | | | | март | 2027 |
| 4626 | Городской округ город-герой Волгоград | г. Волгоград | строительство газопровода-ввода | ООО "Газпром газораспределение Волгоград" | 34-22-505-78843 | ул.Им. Шурухина, д.102/4660 | | | | сентябрь | 2022 |
| 4627 | Городской округ город-герой Волгоград | г. Волгоград | строительство распределительного газопровода | ООО "Газпром газораспределение Волгоград" | 34-22-505-74584 | ул.Им. Шурухина, д.106/331 | | | | декабрь | 2022 |
| 4628 | Городской округ город-герой Волгоград | г. Волгоград | строительство распределительного газопровода | ООО "Газпром газораспределение Волгоград" | 34-22-505-74582 | ул.Им. Шурухина, д.106/331а | | | | декабрь | 2022 |
| 4629 | Городской округ город-герой Волгоград | г. Волгоград | строительство газопровода-ввода | ООО "Газпром газораспределение Волгоград" | 34-21-505-82163 | ул.Им. Шурухина, д.116/439 | | | | декабрь | 2023 |

| № п/п | Муниципальное образование | Наименование населенного пункта | Мероприятия, необходимые для подключения или создания технической возможности подключения домовладений, за исключением домовладений, расположенных в границах территории садоводства | Наименование газораспределительной организации | Код объекта строительства | Адрес домовладения (домовладений), за исключением домовладения (домовладений), расположенного в границах территории садоводства, для которого реализуются мероприятия, необходимые для подключения (улица, номер домовладения) | Адрес домовладения (домовладений), за исключением домовладения (домовладений), расположенного в границах территории садоводства, для которого реализуются мероприятия, необходимые для создания технической возможности его подключения (улица, номер домовладения) | Общее количество домовладений, за исключением домовладений, расположенных в границах территории садоводства, для которых реализуются мероприятия, необходимые для подключения | Общее количество домовладений, за исключением домовладений, расположенных в границах территории садоводства, для которых реализуются мероприятия, необходимые для создания технической возможности их подключения | Срок догазификации | |
|---|---|---|---|---|---|---|---|---|---|---|---|
| | | | | | | | | | | месяц | год |
| 1 | 2 | 3 | 4 | 5 | 6 | 7 | 8 | 9 | 10 | 11 | 12 |
| 4630 | Городской округ город-герой Волгоград | г. Волгоград | строительство газопровода-ввода | ООО "Газпром газораспределение Волгоград" | 34-21-505-81689 | ул.Им. Шурухина, д.116/472 | | | | август | 2023 |
| 4631 | Городской округ город-герой Волгоград | г. Волгоград | строительство газопровода-ввода | ООО "Газпром газораспределение Волгоград" | 34-21-505-81688 | ул.Им. Шурухина, д.116/475 | | | | декабрь | 2023 |
| 4632 | Городской округ город-герой Волгоград | г. Волгоград | строительство газопровода-ввода | ООО "Газпром газораспределение Волгоград" | 34-21-505-81325 | ул.Им. Шурухина, д.116/481 | | | | август | 2022 |
| 4633 | Городской округ город-герой Волгоград | г. Волгоград | строительство распределительного газопровода | ООО "Газпром газораспределение Волгоград" | 34-22-505-74583 | ул.Им. Шурухина, д.116/488 | | | | декабрь | 2022 |
| 4634 | Городской округ город-герой Волгоград | г. Волгоград | строительство газопровода-ввода | ООО "Газпром газораспределение Волгоград" | 34-21-505-82159 | ул.Им. Шурухина, д.88/61211 | | | | март | 2024 |
| 4635 | Городской округ город-герой Волгоград | г. Волгоград | строительство газопровода-ввода | ООО "Газпром газораспределение Волгоград" | 34-24-505-60936 | ул.им. Шурухина, д.90/203 | | | | январь | 2028 |
| 4636 | Городской округ город-герой Волгоград | г. Волгоград | строительство газопровода-ввода | ООО "Газпром газораспределение Волгоград" | 34-26-505-57208 | ул.им. Шурухина, д.90/2337 | | | | январь | 2026 |
| 4637 | Городской округ город-герой Волгоград | г. Волгоград | строительство газопровода-ввода | ООО "Газпром газораспределение Волгоград" | 34-25-505-58028 | ул.им. Шурухина, д.90/2342 | | | | август | 2025 |
| 4638 | Городской округ город-герой Волгоград | г. Волгоград | строительство газопровода-ввода | ООО "Газпром газораспределение Волгоград" | 34-24-505-66366 | ул.им. Шурухина, д.90/266 | | | | февраль | 2025 |
| 4639 | Городской округ город-герой Волгоград | г. Волгоград | строительство газопровода-ввода | ООО "Газпром газораспределение Волгоград" | 34-25-505-58110 | ул.им. Шурухина, д.90/572 | | | | июль | 2025 |
| 4640 | Городской округ город-герой Волгоград | г. Волгоград | строительство газопровода-ввода | ООО "Газпром газораспределение Волгоград" | 34-21-505-79719 | ул.Им. Щаденко, д.37 | | | | июнь | 2022 |

| № п/п | Муниципальное образование | Наименование населенного пункта | Мероприятия, необходимые для подключения или создания технической возможности подключения домовладений, за исключением домовладений, расположенных в границах территории садоводства | Наименование газораспределительной организации | Код объекта строительства | Адрес домовладения (домовладений), за исключением домовладения (домовладений), расположенного в границах территории садоводства, для которого реализуются мероприятия, необходимые для подключения (улица, номер домовладения) | Адрес домовладения (домовладений), за исключением домовладения (домовладений), расположенного в границах территории садоводства, для которого реализуются мероприятия, необходимые для создания технической возможности его подключения (улица, номер домовладения) | Общее количество домовладений, за исключением домовладений, расположенных в границах территории садоводства, для которых реализуются мероприятия, необходимые для подключения | Общее количество домовладений, за исключением домовладений, расположенных в границах территории садоводства, для которых реализуются мероприятия, необходимые для создания технической возможности их подключения | Срок догазификации | |
|---|---|---|---|---|---|---|---|---|---|---|---|
| | | | | | | | | | | месяц | год |
| 1 | 2 | 3 | 4 | 5 | 6 | 7 | 8 | 9 | 10 | 11 | 12 |
| 4641 | Городской округ город-герой Волгоград | г. Волгоград | строительство газопровода-ввода | ООО "Газпром газораспределение Волгоград" | 34-21-505-81661 | ул.Им. Щаденко, д.44а | | | | август | 2023 |
| 4642 | Городской округ город-герой Волгоград | г. Волгоград | строительство газопровода-ввода | ООО "Газпром газораспределение Волгоград" | 34-21-505-82651 | ул.Им. Щаденко, д.46 | | | | март | 2024 |
| 4643 | Городской округ город-герой Волгоград | г. Волгоград | строительство газопровода-ввода | ООО "Газпром газораспределение Волгоград" | 34-21-505-82749 | ул.Им. Щаденко, д.61 | | | | апрель | 2022 |
| 4644 | Городской округ город-герой Волгоград | г. Волгоград | врезка на участке заявителя (нулевая врезка) | ООО "Газпром газораспределение Волгоград" | 34-24-505-66086 | ул.Им. Щаденко, д.65 | | | | июнь | 2024 |
| 4645 | Городской округ город-герой Волгоград | г. Волгоград | врезка на участке заявителя (нулевая врезка) | ООО "Газпром газораспределение Волгоград" | 34-21-505-82653 | ул.Им. Щедрина, д.10 | | | | июнь | 2022 |
| 4646 | Городской округ город-герой Волгоград | г. Волгоград | врезка на участке заявителя (нулевая врезка) | ООО "Газпром газораспределение Волгоград" | 34-21-505-83237 | ул.Им. Щедрина, д.14 | | | | январь | 2022 |
| 4647 | Городской округ город-герой Волгоград | г. Волгоград | строительство газопровода-ввода | ООО "Газпром газораспределение Волгоград" | 34-22-505-72554 | ул.Им. Щедрина, д.15 | | | | март | 2024 |
| 4648 | Городской округ город-герой Волгоград | г. Волгоград | строительство газопровода-ввода | ООО "Газпром газораспределение Волгоград" | 34-24-505-61895 | ул.Им. Щедрина, д.16 | | | | июнь | 2024 |
| 4649 | Городской округ город-герой Волгоград | г. Волгоград | строительство газопровода-ввода | ООО "Газпром газораспределение Волгоград" | 34-24-505-66238 | ул.им. Щедрина, д.17 | | | | август | 2028 |
| 4650 | Городской округ город-герой Волгоград | г. Волгоград | строительство газопровода-ввода | ООО "Газпром газораспределение Волгоград" | 34-21-505-89412 | ул.Им. Щедрина, д.23 | | | | май | 2022 |
| 4651 | Городской округ город-герой Волгоград | г. Волгоград | строительство газопровода-ввода | ООО "Газпром газораспределение Волгоград" | 34-21-505-87580 | ул.Им. Щедрина, д.27 | | | | сентябрь | 2022 |

| № п/п | Муниципальное образование | Наименование населенного пункта | Мероприятия, необходимые для подключения или создания технической возможности подключения домовладений, за исключением домовладений, расположенных в границах территории садоводства | Наименование газораспределительной организации | Код объекта строительства | Адрес домовладения (домовладений), за исключением домовладения (домовладений), расположенного в границах территории садоводства, для которого реализуются мероприятия, необходимые для подключения (улица, номер домовладения) | Адрес домовладения (домовладений), за исключением домовладения (домовладений), расположенного в границах территории садоводства, для которого реализуются мероприятия, необходимые для создания технической возможности его подключения (улица, номер домовладения) | Общее количество домовладений, за исключением домовладений, расположенных в границах территории садоводства, для которых реализуются мероприятия, необходимые для подключения | Общее количество домовладений, за исключением домовладений, расположенных в границах территории садоводства, для которых реализуются мероприятия, необходимые для создания технической возможности их подключения | Срок догазификации | |
|---|---|---|---|---|---|---|---|---|---|---|---|
| | | | | | | | | | | месяц | год |
| 1 | 2 | 3 | 4 | 5 | 6 | 7 | 8 | 9 | 10 | 11 | 12 |
| 4652 | Городской округ город-герой Волгоград | г. Волгоград | строительство газопровода-ввода | ООО "Газпром газораспределение Волгоград" | 34-21-505-87582 | ул.Им. Щедрина, д.31 | | | | декабрь | 2022 |
| 4653 | Городской округ город-герой Волгоград | г. Волгоград | строительство газопровода-ввода | ООО "Газпром газораспределение Волгоград" | 34-21-505-89880 | ул.Им. Щедрина, д.48б | | | | январь | 2023 |
| 4654 | Городской округ город-герой Волгоград | г. Волгоград | строительство газопровода-ввода | ООО "Газпром газораспределение Волгоград" | 34-21-505-82092 | ул.Им. Щедрина, д.50 | | | | май | 2023 |
| 4655 | Городской округ город-герой Волгоград | г. Волгоград | строительство газопровода-ввода | ООО "Газпром газораспределение Волгоград" | 34-21-505-88673 | ул.Им. Щедрина, д.51 | | | | июль | 2022 |
| 4656 | Городской округ город-герой Волгоград | г. Волгоград | врезка на участке заявителя (нулевая врезка) | ООО "Газпром газораспределение Волгоград" | 34-22-505-78758 | ул.Им. Щепкина, д.28 | | | | октябрь | 2022 |
| 4657 | Городской округ город-герой Волгоград | г. Волгоград | врезка на участке заявителя (нулевая врезка) | ООО "Газпром газораспределение Волгоград" | 34-22-505-75972 | ул.Им. Щепкина, д.32 | | | | апрель | 2022 |
| 4658 | Городской округ город-герой Волгоград | г. Волгоград | строительство газопровода-ввода | ООО "Газпром газораспределение Волгоград" | 34-22-505-91137 | ул.Им. Щепкина, д.49 | | | | август | 2022 |
| 4659 | Городской округ город-герой Волгоград | г. Волгоград | строительство газопровода-ввода | ООО "Газпром газораспределение Волгоград" | 34-22-505-71071 | ул.Им. Щепкина, д.52 | | | | январь | 2028 |
| 4660 | Городской округ город-герой Волгоград | г. Волгоград | строительство газопровода-ввода | ООО "Газпром газораспределение Волгоград" | 34-22-505-91165 | ул.Им. Щепкина, д.53 | | | | март | 2024 |
| 4661 | Городской округ город-герой Волгоград | г. Волгоград | строительство газопровода-ввода | ООО "Газпром газораспределение Волгоград" | 34-24-505-66219 | ул.Им. Щепкина, д.8 | | | | ноябрь | 2024 |
| 4662 | Городской округ город-герой Волгоград | г. Волгоград | строительство газопровода-ввода | ООО "Газпром газораспределение Волгоград" | 34-22-505-71092 | ул.Им. Щорса, д.4/2 | | | | январь | 2028 |

| № п/п | Муниципальное образование | Наименование населенного пункта | Мероприятия, необходимые для подключения или создания технической возможности подключения домовладений, за исключением домовладений, расположенных в границах территории садоводства | Наименование газораспределительной организации | Код объекта строительства | Адрес домовладения (домовладений), за исключением домовладения (домовладений), расположенного в границах территории садоводства, для которого реализуются мероприятия, необходимые для подключения (улица, номер домовладения) | Адрес домовладения (домовладений), за исключением домовладения (домовладений), расположенного в границах территории садоводства, для которого реализуются мероприятия, необходимые для создания технической возможности его подключения (улица, номер домовладения) | Общее количество домовладений, за исключением домовладений, расположенных в границах территории садоводства, для которых реализуются мероприятия, необходимые для подключения | Общее количество домовладений, за исключением домовладений, расположенных в границах территории садоводства, для которых реализуются мероприятия, необходимые для создания технической возможности их подключения | Срок догазификации | |
|---|---|---|---|---|---|---|---|---|---|---|---|
| | | | | | | | | | | месяц | год |
| 1 | 2 | 3 | 4 | 5 | 6 | 7 | 8 | 9 | 10 | 11 | 12 |
| 4663 | Городской округ город-герой Волгоград | г. Волгоград | врезка на участке заявителя (нулевая врезка) | ООО "Газпром газораспределение Волгоград" | 34-22-505-78130 | ул.Им. Энгельса, д.131 | | | | май | 2023 |
| 4664 | Городской округ город-герой Волгоград | г. Волгоград | врезка на участке заявителя (нулевая врезка) | ООО "Газпром газораспределение Волгоград" | 34-24-505-65675 | ул.Им. Энгельса, д.142 | | | | ноябрь | 2022 |
| 4665 | Городской округ город-герой Волгоград | г. Волгоград | врезка на участке заявителя (нулевая врезка) | ООО "Газпром газораспределение Волгоград" | 34-21-505-89031 | ул.им. Энгельса, д.146 | | | | октябрь | 2024 |
| 4666 | Городской округ город-герой Волгоград | г. Волгоград | врезка на участке заявителя (нулевая врезка) | ООО "Газпром газораспределение Волгоград" | 34-24-505-65783 | ул.Им. Якуба Коласа, д.18 | | | | октябрь | 2023 |
| 4667 | Городской округ город-герой Волгоград | г. Волгоград | врезка на участке заявителя (нулевая врезка) | ООО "Газпром газораспределение Волгоград" | 34-25-505-58115 | ул.им. Якуба Коласа, д.51 | | | | апрель | 2028 |
| 4668 | Городской округ город-герой Волгоград | г. Волгоград | строительство газопровода-ввода | ООО "Газпром газораспределение Волгоград" | 34-24-505-61763 | ул.им. Яна Райниса, д.7 | | | | март | 2028 |
| 4669 | Городской округ город-герой Волгоград | г. Волгоград | врезка на участке заявителя (нулевая врезка) | ООО "Газпром газораспределение Волгоград" | 34-22-505-72498 | ул.Им. Янки Купалы, д.36 | | | | март | 2024 |
| 4670 | Городской округ город-герой Волгоград | г. Волгоград | строительство газопровода-ввода | ООО "Газпром газораспределение Волгоград" | 34-25-505-60975 | ул.им. Янки Купалы, д.41 | | | | март | 2025 |
| 4671 | Городской округ город-герой Волгоград | г. Волгоград | строительство газопровода-ввода | ООО "Газпром газораспределение Волгоград" | 34-24-505-69400 | ул.Ингульская, д.22 | | | | декабрь | 2024 |
| 4672 | Городской округ город-герой Волгоград | г. Волгоград | строительство газопровода-ввода | ООО "Газпром газораспределение Волгоград" | 34-21-505-89338 | ул.Ингульская, д.6 | | | | июль | 2022 |
| 4673 | Городской округ город-герой Волгоград | г. Волгоград | врезка на участке заявителя (нулевая врезка) | ООО "Газпром газораспределение Волгоград" | 34-24-505-65820 | ул.Иртышская, д.41 | | | | январь | 2028 |

| № п/п | Муниципальное образование | Наименование населенного пункта | Мероприятия, необходимые для подключения или создания технической возможности подключения домовладений, за исключением домовладений, расположенных в границах территории садоводства | Наименование газораспределительной организации | Код объекта строительства | Адрес домовладения (домовладений), за исключением домовладения (домовладений), расположенного в границах территории садоводства, для которого реализуются мероприятия, необходимые для подключения (улица, номер домовладения) | Адрес домовладения (домовладений), за исключением домовладения (домовладений), расположенного в границах территории садоводства, для которого реализуются мероприятия, необходимые для создания технической возможности его подключения (улица, номер домовладения) | Общее количество домовладений, за исключением домовладений, расположенных в границах территории садоводства, для которых реализуются мероприятия, необходимые для подключения | Общее количество домовладений, за исключением домовладений, расположенных в границах территории садоводства, для которых реализуются мероприятия, необходимые для создания технической возможности их подключения | Срок догазификации | |
|---|---|---|---|---|---|---|---|---|---|---|---|
| | | | | | | | | | | месяц | год |
| 1 | 2 | 3 | 4 | 5 | 6 | 7 | 8 | 9 | 10 | 11 | 12 |
| 4674 | Городской округ город-герой Волгоград | г. Волгоград | строительство газопровода-ввода | ООО "Газпром газораспределение Волгоград" | 34-21-505-81282 | ул.Иртышская, д.68а | | | | ноябрь | 2023 |
| 4675 | Городской округ город-герой Волгоград | г. Волгоград | строительство газопровода-ввода | ООО "Газпром газораспределение Волгоград" | 34-22-505-76018 | ул.Истринская, д.9 | | | | апрель | 2022 |
| 4676 | Городской округ город-герой Волгоград | г. Волгоград | строительство газопровода-ввода | ООО "Газпром газораспределение Волгоград" | 34-24-505-66375 | ул.Кабардинская, д.61а | | | | декабрь | 2028 |
| 4677 | Городской округ город-герой Волгоград | г. Волгоград | строительство газопровода-ввода | ООО "Газпром газораспределение Волгоград" | 34-21-505-81607 | ул.Кабардинская, д.7а | | | | октябрь | 2023 |
| 4678 | Городской округ город-герой Волгоград | г. Волгоград | строительство газопровода-ввода | ООО "Газпром газораспределение Волгоград" | 34-24-505-66356 | ул.Кабардинская, д.81а | | | | январь | 2022 |
| 4679 | Городской округ город-герой Волгоград | г. Волгоград | строительство газопровода-ввода | ООО "Газпром газораспределение Волгоград" | 34-21-505-83014 | ул.Кавказская, д.24 | | | | февраль | 2022 |
| 4680 | Городской округ город-герой Волгоград | г. Волгоград | строительство газопровода-ввода | ООО "Газпром газораспределение Волгоград" | 34-21-505-88824 | ул.Кагальникская, д.54 | | | | декабрь | 2023 |
| 4681 | Городской округ город-герой Волгоград | г. Волгоград | строительство газопровода-ввода | ООО "Газпром газораспределение Волгоград" | 34-21-505-80679 | ул.Казанская, д.119 | | | | февраль | 2023 |
| 4682 | Городской округ город-герой Волгоград | г. Волгоград | строительство газопровода-ввода | ООО "Газпром газораспределение Волгоград" | 34-21-505-82676 | ул.Казанская, д.125а | | | | март | 2023 |
| 4683 | Городской округ город-герой Волгоград | г. Волгоград | строительство газопровода-ввода | ООО "Газпром газораспределение Волгоград" | 34-24-505-66044 | ул.Казанская, д.137 | | | | апрель | 2024 |
| 4684 | Городской округ город-герой Волгоград | г. Волгоград | строительство газопровода-ввода | ООО "Газпром газораспределение Волгоград" | 34-21-505-87796 | ул.Казанская, д.143 | | | | февраль | 2022 |

| № п/п | Муниципальное образование | Наименование населенного пункта | Мероприятия, необходимые для подключения или создания технической возможности подключения домовладений, за исключением домовладений, расположенных в границах территории садоводства | Наименование газораспределительной организации | Код объекта строительства | Адрес домовладения (домовладений), за исключением домовладения (домовладений), расположенного в границах территории садоводства, для которого реализуются мероприятия, необходимые для подключения (улица, номер домовладения) | Адрес домовладения (домовладений), за исключением домовладения (домовладений), расположенного в границах территории садоводства, для которого реализуются мероприятия, необходимые для создания технической возможности его подключения (улица, номер домовладения) | Общее количество домовладений, за исключением домовладений, расположенных в границах территории садоводства, для которых реализуются мероприятия, необходимые для подключения | Общее количество домовладений, за исключением домовладений, расположенных в границах территории садоводства, для которых реализуются мероприятия, необходимые для создания технической возможности их подключения | Срок догазификации | |
|---|---|---|---|---|---|---|---|---|---|---|---|
| | | | | | | | | | | месяц | год |
| 1 | 2 | 3 | 4 | 5 | 6 | 7 | 8 | 9 | 10 | 11 | 12 |
| 4685 | Городской округ город-герой Волгоград | г. Волгоград | строительство газопровода-ввода | ООО "Газпром газораспределение Волгоград" | 34-21-505-80685 | ул.Кайсацкая, д.1 | | | | январь | 2023 |
| 4686 | Городской округ город-герой Волгоград | г. Волгоград | строительство газопровода-ввода | ООО "Газпром газораспределение Волгоград" | 34-24-505-65660 | ул.Кайсацкая, д.34 | | | | август | 2022 |
| 4687 | Городской округ город-герой Волгоград | г. Волгоград | строительство газопровода-ввода | ООО "Газпром газораспределение Волгоград" | 34-22-505-75362 | ул.Кайсацкая, д.42 | | | | август | 2022 |
| 4688 | Городской округ город-герой Волгоград | г. Волгоград | врезка на участке заявителя (нулевая врезка) | ООО "Газпром газораспределение Волгоград" | 34-22-505-61894 | ул.Кайсацкая, д.43 | | | | октябрь | 2022 |
| 4689 | Городской округ город-герой Волгоград | г. Волгоград | строительство газопровода-ввода | ООО "Газпром газораспределение Волгоград" | 34-24-505-65659 | ул.Кайсацкая, д.46 | | | | август | 2022 |
| 4690 | Городской округ город-герой Волгоград | г. Волгоград | врезка на участке заявителя (нулевая врезка) | ООО "Газпром газораспределение Волгоград" | 34-23-505-70077 | ул.Калачевская, д.50 | | | | август | 2023 |
| 4691 | Городской округ город-герой Волгоград | г. Волгоград | врезка на участке заявителя (нулевая врезка) | ООО "Газпром газораспределение Волгоград" | 34-24-505-66291 | ул.Калачевская, д.62 | | | | август | 2028 |
| 4692 | Городской округ город-герой Волгоград | г. Волгоград | строительство газопровода-ввода | ООО "Газпром газораспределение Волгоград" | 34-24-505-65999 | ул.Калачевская, д.65а | | | | апрель | 2024 |
| 4693 | Городской округ город-герой Волгоград | г. Волгоград | строительство газопровода-ввода | ООО "Газпром газораспределение Волгоград" | 34-26-505-57207 | ул.Калиновая, д.2 | | | | август | 2026 |
| 4694 | Городской округ город-герой Волгоград | г. Волгоград | строительство газопровода-ввода | ООО "Газпром газораспределение Волгоград" | 34-21-505-87871 | ул.Калиновская, д.42 | | | | март | 2022 |
| 4695 | Городской округ город-герой Волгоград | г. Волгоград | строительство газопровода-ввода | ООО "Газпром газораспределение Волгоград" | 34-21-505-80674 | ул.Калиновская, д.49 | | | | май | 2023 |

| № п/п | Муниципальное образование | Наименование населенного пункта | Мероприятия, необходимые для подключения или создания технической возможности подключения домовладений, за исключением домовладений, расположенных в границах территории садоводства | Наименование газораспределительной организации | Код объекта строительства | Адрес домовладения (домовладений), за исключением домовладения (домовладений), расположенного в границах территории садоводства, для которого реализуются мероприятия, необходимые для подключения (улица, номер домовладения) | Адрес домовладения (домовладений), за исключением домовладения (домовладений), расположенного в границах территории садоводства, для которого реализуются мероприятия, необходимые для создания технической возможности его подключения (улица, номер домовладения) | Общее количество домовладений, за исключением домовладений, расположенных в границах территории садоводства, для которых реализуются мероприятия, необходимые для подключения | Общее количество домовладений, за исключением домовладений, расположенных в границах территории садоводства, для которых реализуются мероприятия, необходимые для создания технической возможности их подключения | Срок догазификации | |
|---|---|---|---|---|---|---|---|---|---|---|---|
| | | | | | | | | | | месяц | год |
| 1 | 2 | 3 | 4 | 5 | 6 | 7 | 8 | 9 | 10 | 11 | 12 |
| 4696 | Городской округ город-герой Волгоград | г. Волгоград | строительство газопровода-ввода | ООО "Газпром газораспределение Волгоград" | 34-21-505-79748 | ул.Калиновская, д.54 | | | | август | 2022 |
| 4697 | Городской округ город-герой Волгоград | г. Волгоград | строительство газопровода-ввода | ООО "Газпром газораспределение Волгоград" | 34-21-505-80747 | ул.Калиновская, д.59б | | | | октябрь | 2028 |
| 4698 | Городской округ город-герой Волгоград | г. Волгоград | врезка на участке заявителя (нулевая врезка) | ООО "Газпром газораспределение Волгоград" | 34-21-505-82715 | ул.Калиновская, д.64 | | | | апрель | 2022 |
| 4699 | Городской округ город-герой Волгоград | г. Волгоград | строительство газопровода-ввода | ООО "Газпром газораспределение Волгоград" | 34-21-505-83003 | ул.Калиновская, д.66 | | | | март | 2022 |
| 4700 | Городской округ город-герой Волгоград | г. Волгоград | строительство газопровода-ввода | ООО "Газпром газораспределение Волгоград" | 34-21-505-79823 | ул.Калиновская, д.70 | | | | июль | 2022 |
| 4701 | Городской округ город-герой Волгоград | г. Волгоград | строительство газопровода-ввода | ООО "Газпром газораспределение Волгоград" | 34-24-505-61752 | ул.Каменная, д.8 | | | | март | 2028 |
| 4702 | Городской округ город-герой Волгоград | г. Волгоград | строительство газопровода-ввода | ООО "Газпром газораспределение Волгоград" | 34-24-505-66374 | ул.Камчатская, д.9 | | | | декабрь | 2028 |
| 4703 | Городской округ город-герой Волгоград | г. Волгоград | врезка на участке заявителя (нулевая врезка) | ООО "Газпром газораспределение Волгоград" | 34-21-505-88622 | ул.Камышинская, д.11а | | | | октябрь | 2022 |
| 4704 | Городской округ город-герой Волгоград | г. Волгоград | строительство газопровода-ввода | ООО "Газпром газораспределение Волгоград" | 34-21-505-88779 | ул.Камышинская, д.2 | | | | февраль | 2023 |
| 4705 | Городской округ город-герой Волгоград | г. Волгоград | строительство газопровода-ввода | ООО "Газпром газораспределение Волгоград" | 34-24-505-65962 | ул.Камышовая, д.15а | | | | март | 2024 |
| 4706 | Городской округ город-герой Волгоград | г. Волгоград | строительство газопровода-ввода | ООО "Газпром газораспределение Волгоград" | 34-21-505-82720 | ул.Каневская, д.16 | | | | август | 2023 |

| № п/п | Муниципальное образование | Наименование населенного пункта | Мероприятия, необходимые для подключения или создания технической возможности подключения домовладений, за исключением домовладений, расположенных в границах территории садоводства | Наименование газораспределительной организации | Код объекта строительства | Адрес домовладения (домовладений), за исключением домовладения (домовладений), расположенного в границах территории садоводства, для которого реализуются мероприятия, необходимые для подключения (улица, номер домовладения) | Адрес домовладения (домовладений), за исключением домовладения (домовладений), расположенного в границах территории садоводства, для которого реализуются мероприятия, необходимые для создания технической возможности его подключения (улица, номер домовладения) | Общее количество домовладений, за исключением домовладений, расположенных в границах территории садоводства, для которых реализуются мероприятия, необходимые для подключения | Общее количество домовладений, за исключением домовладений, расположенных в границах территории садоводства, для которых реализуются мероприятия, необходимые для создания технической возможности их подключения | Срок догазификации | |
|---|---|---|---|---|---|---|---|---|---|---|---|
| | | | | | | | | | | месяц | год |
| 1 | 2 | 3 | 4 | 5 | 6 | 7 | 8 | 9 | 10 | 11 | 12 |
| 4707 | Городской округ город-герой Волгоград | г. Волгоград | строительство газопровода-ввода | ООО "Газпром газораспределение Волгоград" | 34-22-505-72550 | ул.Караванная, д.1 | | | | сентябрь | 2022 |
| 4708 | Городской округ город-герой Волгоград | г. Волгоград | строительство газопровода-ввода | ООО "Газпром газораспределение Волгоград" | 34-22-505-71096 | ул.Караванная, д.12 | | | | ноябрь | 2023 |
| 4709 | Городской округ город-герой Волгоград | г. Волгоград | строительство газопровода-ввода | ООО "Газпром газораспределение Волгоград" | 34-21-505-82151 | ул.Караванная, д.19 | | | | декабрь | 2022 |
| 4710 | Городской округ город-герой Волгоград | г. Волгоград | врезка на участке заявителя (нулевая врезка) | ООО "Газпром газораспределение Волгоград" | 34-24-505-65819 | ул.Караванная, д.3 | | | | январь | 2028 |
| 4711 | Городской округ город-герой Волгоград | г. Волгоград | строительство газопровода-ввода | ООО "Газпром газораспределение Волгоград" | 34-21-505-82139 | ул.Караванная, д.4 | | | | декабрь | 2022 |
| 4712 | Городской округ город-герой Волгоград | г. Волгоград | врезка на участке заявителя (нулевая врезка) | ООО "Газпром газораспределение Волгоград" | 34-22-505-76407 | ул.Караванная, д.40 | | | | март | 2022 |
| 4713 | Городской округ город-герой Волгоград | г. Волгоград | строительство газопровода-ввода | ООО "Газпром газораспределение Волгоград" | 34-24-505-61087 | ул.Караванная, д.6 | | | | февраль | 2025 |
| 4714 | Городской округ город-герой Волгоград | г. Волгоград | врезка на участке заявителя (нулевая врезка) | ООО "Газпром газораспределение Волгоград" | 34-24-505-66127 | ул.Караванная, д.74 | | | | июль | 2024 |
| 4715 | Городской округ город-герой Волгоград | г. Волгоград | врезка на участке заявителя (нулевая врезка) | ООО "Газпром газораспределение Волгоград" | 34-22-505-74313 | ул.Караванная, д.84 | | | | декабрь | 2022 |
| 4716 | Городской округ город-герой Волгоград | г. Волгоград | врезка на участке заявителя (нулевая врезка) | ООО "Газпром газораспределение Волгоград" | 34-22-505-75365 | ул.Карагандинская, д.4 | | | | август | 2022 |
| 4717 | Городской округ город-герой Волгоград | г. Волгоград | строительство газопровода-ввода | ООО "Газпром газораспределение Волгоград" | 34-21-505-89771 | ул.Карагандинская, д.5 | | | | июль | 2023 |

| № п/п | Муниципальное образование | Наименование населенного пункта | Мероприятия, необходимые для подключения или создания технической возможности подключения домовладений, за исключением домовладений, расположенных в границах территории садоводства | Наименование газораспределительной организации | Код объекта строительства | Адрес домовладения (домовладений), за исключением домовладения (домовладений), расположенного в границах территории садоводства, для которого реализуются мероприятия, необходимые для подключения (улица, номер домовладения) | Адрес домовладения (домовладений), за исключением домовладения (домовладений), расположенного в границах территории садоводства, для которого реализуются мероприятия, необходимые для создания технической возможности его подключения (улица, номер домовладения) | Общее количество домовладений, за исключением домовладений, расположенных в границах территории садоводства, для которых реализуются мероприятия, необходимые для подключения | Общее количество домовладений, за исключением домовладений, расположенных в границах территории садоводства, для которых реализуются мероприятия, необходимые для создания технической возможности их подключения | Срок догазификации | |
|---|---|---|---|---|---|---|---|---|---|---|---|
| | | | | | | | | | | месяц | год |
| 1 | 2 | 3 | 4 | 5 | 6 | 7 | 8 | 9 | 10 | 11 | 12 |
| 4718 | Городской округ город-герой Волгоград | г. Волгоград | строительство газопровода-ввода | ООО "Газпром газораспределение Волгоград" | 34-21-505-87621 | ул.Каракалпакская, д.1 | | | | апрель | 2022 |
| 4719 | Городской округ город-герой Волгоград | г. Волгоград | строительство газопровода-ввода | ООО "Газпром газораспределение Волгоград" | 34-24-505-65657 | ул.Каракалпакская, д.9 | | | | апрель | 2022 |
| 4720 | Городской округ город-герой Волгоград | г. Волгоград | строительство газопровода-ввода | ООО "Газпром газораспределение Волгоград" | 34-22-505-78760 | ул.Каральская, д.100 | | | | февраль | 2023 |
| 4721 | Городской округ город-герой Волгоград | г. Волгоград | строительство газопровода-ввода | ООО "Газпром газораспределение Волгоград" | 34-22-505-78426 | ул.Каральская, д.102 | | | | апрель | 2023 |
| 4722 | Городской округ город-герой Волгоград | г. Волгоград | строительство газопровода-ввода | ООО "Газпром газораспределение Волгоград" | 34-24-505-60986 | ул.Каргопольская, д.1 | | | | январь | 2025 |
| 4723 | Городской округ город-герой Волгоград | г. Волгоград | врезка на участке заявителя (нулевая врезка) | ООО "Газпром газораспределение Волгоград" | 34-21-505-82670 | ул.Каргопольская, д.11 | | | | май | 2022 |
| 4724 | Городской округ город-герой Волгоград | г. Волгоград | строительство газопровода-ввода | ООО "Газпром газораспределение Волгоград" | 34-25-505-57206 | ул.Каргопольская, д.13 | | | | апрель | 2025 |
| 4725 | Городской округ город-герой Волгоград | г. Волгоград | строительство газопровода-ввода | ООО "Газпром газораспределение Волгоград" | 34-25-505-57205 | ул.Каргопольская, д.15 | | | | апрель | 2025 |
| 4726 | Городской округ город-герой Волгоград | г. Волгоград | строительство газопровода-ввода | ООО "Газпром газораспределение Волгоград" | 34-25-505-57204 | ул.Каргопольская, д.17 | | | | апрель | 2025 |
| 4727 | Городской округ город-герой Волгоград | г. Волгоград | строительство газопровода-ввода | ООО "Газпром газораспределение Волгоград" | 34-24-505-61020 | ул.Каргопольская, д.19 | | | | январь | 2025 |
| 4728 | Городской округ город-герой Волгоград | г. Волгоград | строительство газопровода-ввода | ООО "Газпром газораспределение Волгоград" | 34-21-505-81627 | ул.Каргопольская, д.3 | | | | сентябрь | 2023 |

| № п/п | Муниципальное образование | Наименование населенного пункта | Мероприятия, необходимые для подключения или создания технической возможности подключения домовладений, за исключением домовладений, расположенных в границах территории садоводства | Наименование газораспределительной организации | Код объекта строительства | Адрес домовладения (домовладений), за исключением домовладения (домовладений), расположенного в границах территории садоводства, для которого реализуются мероприятия, необходимые для подключения (улица, номер домовладения) | Адрес домовладения (домовладений), за исключением домовладения (домовладений), расположенного в границах территории садоводства, для которого реализуются мероприятия, необходимые для создания технической возможности его подключения (улица, номер домовладения) | Общее количество домовладений, за исключением домовладений, расположенных в границах территории садоводства, для которых реализуются мероприятия, необходимые для подключения | Общее количество домовладений, за исключением домовладений, расположенных в границах территории садоводства, для которых реализуются мероприятия, необходимые для создания технической возможности их подключения | Срок догазификации | |
|---|---|---|---|---|---|---|---|---|---|---|---|
| | | | | | | | | | | месяц | год |
| 1 | 2 | 3 | 4 | 5 | 6 | 7 | 8 | 9 | 10 | 11 | 12 |
| 4729 | Городской округ город-герой Волгоград | г. Волгоград | строительство газопровода-ввода | ООО "Газпром газораспределение Волгоград" | 34-21-505-80667 | ул.Каргопольская, д.с кад.№ 34:34:050046:164 | | | | апрель | 2023 |
| 4730 | Городской округ город-герой Волгоград | г. Волгоград | строительство газопровода-ввода | ООО "Газпром газораспределение Волгоград" | 34-21-505-82080 | ул.Каргопольская, д.6 | | | | июль | 2023 |
| 4731 | Городской округ город-герой Волгоград | г. Волгоград | строительство газопровода-ввода | ООО "Газпром газораспределение Волгоград" | 34-24-505-70367 | ул.Каргопольская, д.8 | | | | июль | 2028 |
| 4732 | Городской округ город-герой Волгоград | г. Волгоград | строительство газопровода-ввода | ООО "Газпром газораспределение Волгоград" | 34-22-505-76426 | ул.Карповская, д.11 | | | | январь | 2022 |
| 4733 | Городской округ город-герой Волгоград | г. Волгоград | строительство газопровода-ввода | ООО "Газпром газораспределение Волгоград" | 34-22-505-76447 | ул.Карповская, д.33 | | | | март | 2022 |
| 4734 | Городской округ город-герой Волгоград | г. Волгоград | строительство газопровода-ввода | ООО "Газпром газораспределение Волгоград" | 34-21-505-89576 | ул.Карповская, д.52а | | | | февраль | 2022 |
| 4735 | Городской округ город-герой Волгоград | г. Волгоград | строительство газопровода-ввода | ООО "Газпром газораспределение Волгоград" | 34-21-505-81290 | ул.Карская, д.35 | | | | ноябрь | 2023 |
| 4736 | Городской округ город-герой Волгоград | г. Волгоград | строительство газопровода-ввода | ООО "Газпром газораспределение Волгоград" | 34-24-505-65806 | ул.Карьерная, д.157/9 | | | | декабрь | 2023 |
| 4737 | Городской округ город-герой Волгоград | г. Волгоград | строительство газопровода-ввода | ООО "Газпром газораспределение Волгоград" | 34-24-505-66354 | ул.Карьерная, д.195а | | | | январь | 2028 |
| 4738 | Городской округ город-герой Волгоград | г. Волгоград | врезка на участке заявителя (нулевая врезка) | ООО "Газпром газораспределение Волгоград" | 34-22-505-72516 | ул.Касимовская, д.18 | | | | декабрь | 2022 |
| 4739 | Городской округ город-герой Волгоград | г. Волгоград | врезка на участке заявителя (нулевая врезка) | ООО "Газпром газораспределение Волгоград" | 34-24-505-66147 | ул.Каспийская, д.45 | | | | август | 2024 |

| № п/п | Муниципальное образование | Наименование населенного пункта | Мероприятия, необходимые для подключения или создания технической возможности подключения домовладений, за исключением домовладений, расположенных в границах территории садоводства | Наименование газораспределительной организации | Код объекта строительства | Адрес домовладения (домовладений), за исключением домовладения (домовладений), расположенного в границах территории садоводства, для которого реализуются мероприятия, необходимые для подключения (улица, номер домовладения) | Адрес домовладения (домовладений), за исключением домовладения (домовладений), расположенного в границах территории садоводства, для которого реализуются мероприятия, необходимые для создания технической возможности его подключения (улица, номер домовладения) | Общее количество домовладений, за исключением домовладений, расположенных в границах территории садоводства, для которых реализуются мероприятия, необходимые для подключения | Общее количество домовладений, за исключением домовладений, расположенных в границах территории садоводства, для которых реализуются мероприятия, необходимые для создания технической возможности их подключения | Срок догазификации | |
|---|---|---|---|---|---|---|---|---|---|---|---|
| | | | | | | | | | | месяц | год |
| 1 | 2 | 3 | 4 | 5 | 6 | 7 | 8 | 9 | 10 | 11 | 12 |
| 4740 | Городской округ город-герой Волгоград | г. Волгоград | врезка на участке заявителя (нулевая врезка) | ООО "Газпром газораспределение Волгоград" | 34-22-505-77966 | ул.Каспийская, д.51 | | | | ноябрь | 2023 |
| 4741 | Городской округ город-герой Волгоград | г. Волгоград | врезка на участке заявителя (нулевая врезка) | ООО "Газпром газораспределение Волгоград" | 34-22-505-74300 | ул.Каспийская, д.55 | | | | октябрь | 2022 |
| 4742 | Городской округ город-герой Волгоград | г. Волгоград | строительство газопровода-ввода | ООО "Газпром газораспределение Волгоград" | 34-24-505-65987 | ул.Катальповая, д.9 | | | | март | 2024 |
| 4743 | Городской округ город-герой Волгоград | г. Волгоград | строительство газопровода-ввода | ООО "Газпром газораспределение Волгоград" | 34-24-505-66076 | ул.Катерный, д.15 | | | | май | 2024 |
| 4744 | Городской округ город-герой Волгоград | г. Волгоград | строительство газопровода-ввода | ООО "Газпром газораспределение Волгоград" | 34-25-505-60970 | ул.Катунская, д.7 | | | | март | 2025 |
| 4745 | Городской округ город-герой Волгоград | г. Волгоград | строительство газопровода-ввода | ООО "Газпром газораспределение Волгоград" | 34-21-505-83213 | ул.Качинцев, д.69а | | | | январь | 2022 |
| 4746 | Городской округ город-герой Волгоград | г. Волгоград | строительство газопровода-ввода | ООО "Газпром газораспределение Волгоград" | 34-21-505-88786 | ул.Каштановая, д.35 | | | | февраль | 2022 |
| 4747 | Городской округ город-герой Волгоград | г. Волгоград | строительство газопровода-ввода | ООО "Газпром газораспределение Волгоград" | 34-21-505-80723 | ул.Кварцевая, д.31 | | | | март | 2023 |
| 4748 | Городской округ город-герой Волгоград | г. Волгоград | строительство газопровода-ввода | ООО "Газпром газораспределение Волгоград" | 34-21-505-79806 | ул.Кварцевая, д.36 | | | | сентябрь | 2022 |
| 4749 | Городской округ город-герой Волгоград | г. Волгоград | строительство газопровода-ввода | ООО "Газпром газораспределение Волгоград" | 34-24-505-66019 | ул.Кварцевая, д.39 | | | | апрель | 2024 |
| 4750 | Городской округ город-герой Волгоград | г. Волгоград | строительство газопровода-ввода | ООО "Газпром газораспределение Волгоград" | 34-25-505-58278 | ул.Кварцевая, д.40 | | | | август | 2025 |

| № п/п | Муниципальное образование | Наименование населенного пункта | Мероприятия, необходимые для подключения или создания технической возможности подключения домовладений, за исключением домовладений, расположенных в границах территории садоводства | Наименование газораспределительной организации | Код объекта строительства | Адрес домовладения (домовладений), за исключением домовладения (домовладений), расположенного в границах территории садоводства, для которого реализуются мероприятия, необходимые для подключения (улица, номер домовладения) | Адрес домовладения (домовладений), за исключением домовладения (домовладений), расположенного в границах территории садоводства, для которого реализуются мероприятия, необходимые для создания технической возможности его подключения (улица, номер домовладения) | Общее количество домовладений, за исключением домовладений, расположенных в границах территории садоводства, для которых реализуются мероприятия, необходимые для подключения | Общее количество домовладений, за исключением домовладений, расположенных в границах территории садоводства, для которых реализуются мероприятия, необходимые для создания технической возможности их подключения | Срок догазификации | |
|---|---|---|---|---|---|---|---|---|---|---|---|
| | | | | | | | | | | месяц | год |
| 1 | 2 | 3 | 4 | 5 | 6 | 7 | 8 | 9 | 10 | 11 | 12 |
| 4751 | Городской округ город-герой Волгоград | г. Волгоград | строительство газопровода-ввода | ООО "Газпром газораспределение Волгоград" | 34-22-505-71053 | ул.Кварцевая, д.41 | | | | октябрь | 2028 |
| 4752 | Городской округ город-герой Волгоград | г. Волгоград | врезка на участке заявителя (нулевая врезка) | ООО "Газпром газораспределение Волгоград" | 34-22-505-78761 | ул.Кварцевая, д.41а | | | | декабрь | 2022 |
| 4753 | Городской округ город-герой Волгоград | г. Волгоград | строительство газопровода-ввода | ООО "Газпром газораспределение Волгоград" | 34-25-505-58068 | ул.Кварцевая, д.44 | | | | август | 2025 |
| 4754 | Городской округ город-герой Волгоград | г. Волгоград | строительство газопровода-ввода | ООО "Газпром газораспределение Волгоград" | 34-24-505-61001 | ул.Кедровая, д.12 | | | | январь | 2025 |
| 4755 | Городской округ город-герой Волгоград | г. Волгоград | строительство газопровода-ввода | ООО "Газпром газораспределение Волгоград" | 34-21-505-89841 | ул.Керамическая, д.13 | | | | февраль | 2022 |
| 4756 | Городской округ город-герой Волгоград | г. Волгоград | строительство газопровода-ввода | ООО "Газпром газораспределение Волгоград" | 34-21-505-81631 | ул.Керамическая, д.5 | | | | март | 2024 |
| 4757 | Городской округ город-герой Волгоград | г. Волгоград | строительство газопровода-ввода | ООО "Газпром газораспределение Волгоград" | 34-24-505-65948 | ул.Киевская, д.10 | | | | март | 2024 |
| 4758 | Городской округ город-герой Волгоград | г. Волгоград | строительство газопровода-ввода | ООО "Газпром газораспределение Волгоград" | 34-21-505-88646 | ул.Кизиловая, д.16 | | | | ноябрь | 2022 |
| 4759 | Городской округ город-герой Волгоград | г. Волгоград | строительство газопровода-ввода | ООО "Газпром газораспределение Волгоград" | 34-23-505-70086 | ул.Кипарисовая, д.21 | | | | январь | 2028 |
| 4760 | Городской округ город-герой Волгоград | г. Волгоград | строительство газопровода-ввода | ООО "Газпром газораспределение Волгоград" | 34-22-505-72486 | ул.Кипарисовая, д.26а | | | | декабрь | 2023 |
| 4761 | Городской округ город-герой Волгоград | г. Волгоград | врезка на участке заявителя (нулевая врезка) | ООО "Газпром газораспределение Волгоград" | 34-24-505-66218 | ул.Киргизская, д.141а | | | | август | 2028 |

| № п/п | Муниципальное образование | Наименование населенного пункта | Мероприятия, необходимые для подключения или создания технической возможности подключения домовладений, за исключением домовладений, расположенных в границах территории садоводства | Наименование газораспределительной организации | Код объекта строительства | Адрес домовладения (домовладений), за исключением домовладения (домовладений), расположенного в границах территории садоводства, для которого реализуются мероприятия, необходимые для подключения (улица, номер домовладения) | Адрес домовладения (домовладений), за исключением домовладения (домовладений), расположенного в границах территории садоводства, для которого реализуются мероприятия, необходимые для создания технической возможности его подключения (улица, номер домовладения) | Общее количество домовладений, за исключением домовладений, расположенных в границах территории садоводства, для которых реализуются мероприятия, необходимые для подключения | Общее количество домовладений, за исключением домовладений, расположенных в границах территории садоводства, для которых реализуются мероприятия, необходимые для создания технической возможности их подключения | Срок догазификации | |
|---|---|---|---|---|---|---|---|---|---|---|---|
| | | | | | | | | | | месяц | год |
| 1 | 2 | 3 | 4 | 5 | 6 | 7 | 8 | 9 | 10 | 11 | 12 |
| 4762 | Городской округ город-герой Волгоград | г. Волгоград | строительство газопровода-ввода | ООО "Газпром газораспределение Волгоград" | 34-24-505-69652 | ул.Киргизская, д.171 | | | | июнь | 2024 |
| 4763 | Городской округ город-герой Волгоград | г. Волгоград | строительство газопровода-ввода | ООО "Газпром газораспределение Волгоград" | 34-25-505-58292 | ул.Киргизская, д.183А | | | | октябрь | 2025 |
| 4764 | Городской округ город-герой Волгоград | г. Волгоград | строительство газопровода-ввода | ООО "Газпром газораспределение Волгоград" | 34-21-505-83000 | ул.Кирпичная, д.15а | | | | март | 2022 |
| 4765 | Городской округ город-герой Волгоград | г. Волгоград | строительство газопровода-ввода | ООО "Газпром газораспределение Волгоград" | 34-21-505-80754 | ул.Кирпичная, д.3 | | | | март | 2023 |
| 4766 | Городской округ город-герой Волгоград | г. Волгоград | строительство газопровода-ввода | ООО "Газпром газораспределение Волгоград" | 34-21-505-81643 | ул.Кирпичная, д.50 | | | | сентябрь | 2023 |
| 4767 | Городской округ город-герой Волгоград | г. Волгоград | врезка на участке заявителя (нулевая врезка) | ООО "Газпром газораспределение Волгоград" | 34-21-505-82696 | ул.Кирпичная, д.9а | | | | май | 2022 |
| 4768 | Городской округ город-герой Волгоград | г. Волгоград | строительство газопровода-ввода | ООО "Газпром газораспределение Волгоград" | 34-22-505-71004 | ул.Китайская, д.1 | | | | апрель | 2024 |
| 4769 | Городской округ город-герой Волгоград | г. Волгоград | строительство газопровода-ввода | ООО "Газпром газораспределение Волгоград" | 34-21-505-88788 | ул.Клайпедская, д.3 | | | | ноябрь | 2022 |
| 4770 | Городской округ город-герой Волгоград | г. Волгоград | строительство газопровода-ввода | ООО "Газпром газораспределение Волгоград" | 34-24-505-70401 | ул.Кленовая, д.11а | | | | май | 2024 |
| 4771 | Городской округ город-герой Волгоград | г. Волгоград | строительство газопровода-ввода | ООО "Газпром газораспределение Волгоград" | 34-21-505-81255 | ул.Кленовая, д.53а | | | | январь | 2028 |
| 4772 | Городской округ город-герой Волгоград | г. Волгоград | строительство газопровода-ввода | ООО "Газпром газораспределение Волгоград" | 34-24-505-66033 | ул.Кленовая, д.57 | | | | апрель | 2024 |

| № п/п | Муниципальное образование | Наименование населенного пункта | Мероприятия, необходимые для подключения или создания технической возможности подключения домовладений, за исключением домовладений, расположенных в границах территории садоводства | Наименование газораспределительной организации | Код объекта строительства | Адрес домовладения (домовладений), за исключением домовладения (домовладений), расположенного в границах территории садоводства, для которого реализуются мероприятия, необходимые для подключения (улица, номер домовладения) | Адрес домовладения (домовладений), за исключением домовладения (домовладений), расположенного в границах территории садоводства, для которого реализуются мероприятия, необходимые для создания технической возможности его подключения (улица, номер домовладения) | Общее количество домовладений, за исключением домовладений, расположенных в границах территории садоводства, для которых реализуются мероприятия, необходимые для подключения | Общее количество домовладений, за исключением домовладений, расположенных в границах территории садоводства, для которых реализуются мероприятия, необходимые для создания технической возможности их подключения | Срок догазификации | |
|---|---|---|---|---|---|---|---|---|---|---|---|
| | | | | | | | | | | месяц | год |
| 1 | 2 | 3 | 4 | 5 | 6 | 7 | 8 | 9 | 10 | 11 | 12 |
| 4773 | Городской округ город-герой Волгоград | г. Волгоград | строительство газопровода-ввода | ООО "Газпром газораспределение Волгоград" | 34-24-505-66271 | ул.Ключевая, д.26 | | | | июль | 2028 |
| 4774 | Городской округ город-герой Волгоград | г. Волгоград | строительство газопровода-ввода | ООО "Газпром газораспределение Волгоград" | 34-21-505-87961 | ул.Ключевая, д.33 | | | | июль | 2022 |
| 4775 | Городской округ город-герой Волгоград | г. Волгоград | строительство газопровода-ввода | ООО "Газпром газораспределение Волгоград" | 34-21-505-87817 | ул.Ключевая, д.41 | | | | май | 2023 |
| 4776 | Городской округ город-герой Волгоград | г. Волгоград | строительство газопровода-ввода | ООО "Газпром газораспределение Волгоград" | 34-22-505-76443 | ул.Княгинская, д.27 | | | | февраль | 2022 |
| 4777 | Городской округ город-герой Волгоград | г. Волгоград | строительство газопровода-ввода | ООО "Газпром газораспределение Волгоград" | 34-24-505-69664 | ул.Кобальтовая, д.9 | | | | январь | 2028 |
| 4778 | Городской округ город-герой Волгоград | г. Волгоград | врезка на участке заявителя (нулевая врезка) | ООО "Газпром газораспределение Волгоград" | 34-23-505-70063 | ул.Кобринская, д.5 | | | | октябрь | 2023 |
| 4779 | Городской округ город-герой Волгоград | г. Волгоград | строительство газопровода-ввода | ООО "Газпром газораспределение Волгоград" | 34-24-505-66093 | ул.Ковыльная, д.7 | | | | июнь | 2024 |
| 4780 | Городской округ город-герой Волгоград | г. Волгоград | строительство газопровода-ввода | ООО "Газпром газораспределение Волгоград" | 34-21-505-81310 | ул.Козловская, д.Д 52 | | | | октябрь | 2028 |
| 4781 | Городской округ город-герой Волгоград | г. Волгоград | врезка на участке заявителя (нулевая врезка) | ООО "Газпром газораспределение Волгоград" | 34-22-505-72469 | ул.Колесная, д.18 | | | | август | 2023 |
| 4782 | Городской округ город-герой Волгоград | г. Волгоград | врезка на участке заявителя (нулевая врезка) | ООО "Газпром газораспределение Волгоград" | 34-21-505-82652 | ул.Колесная, д.20 | | | | июнь | 2022 |
| 4783 | Городской округ город-герой Волгоград | г. Волгоград | врезка на участке заявителя (нулевая врезка) | ООО "Газпром газораспределение Волгоград" | 34-21-505-81686 | ул.Колесная, д.68 | | | | декабрь | 2022 |

| № п/п | Муниципальное образование | Наименование населенного пункта | Мероприятия, необходимые для подключения или создания технической возможности подключения домовладений, за исключением домовладений, расположенных в границах территории садоводства | Наименование газораспределительной организации | Код объекта строительства | Адрес домовладения (домовладений), за исключением домовладения (домовладений), расположенного в границах территории садоводства, для которого реализуются мероприятия, необходимые для подключения (улица, номер домовладения) | Адрес домовладения (домовладений), за исключением домовладения (домовладений), расположенного в границах территории садоводства, для которого реализуются мероприятия, необходимые для создания технической возможности его подключения (улица, номер домовладения) | Общее количество домовладений, за исключением домовладений, расположенных в границах территории садоводства, для которых реализуются мероприятия, необходимые для подключения | Общее количество домовладений, за исключением домовладений, расположенных в границах территории садоводства, для которых реализуются мероприятия, необходимые для создания технической возможности их подключения | Срок догазификации | |
|---|---|---|---|---|---|---|---|---|---|---|---|
| | | | | | | | | | | месяц | год |
| 1 | 2 | 3 | 4 | 5 | 6 | 7 | 8 | 9 | 10 | 11 | 12 |
| 4784 | Городской округ город-герой Волгоград | г. Волгоград | строительство газопровода-ввода | ООО "Газпром газораспределение Волгоград" | 34-24-505-61066 | ул.Колесная, д.83 | | | | январь | 2025 |
| 4785 | Городской округ город-герой Волгоград | г. Волгоград | строительство газопровода-ввода | ООО "Газпром газораспределение Волгоград" | 34-21-505-79730 | ул.Колодезная, д.41 | | | | январь | 2023 |
| 4786 | Городской округ город-герой Волгоград | г. Волгоград | врезка на участке заявителя (нулевая врезка) | ООО "Газпром газораспределение Волгоград" | 34-24-505-68405 | ул.Колодезная, д.41а | | | | ноябрь | 2022 |
| 4787 | Городской округ город-герой Волгоград | г. Волгоград | строительство газопровода-ввода | ООО "Газпром газораспределение Волгоград" | 34-22-505-75490 | ул.Колодезная, д.8а | | | | сентябрь | 2022 |
| 4788 | Городской округ город-герой Волгоград | г. Волгоград | строительство газопровода-ввода | ООО "Газпром газораспределение Волгоград" | 34-21-505-79867 | ул.Коломенская, д.72а | | | | январь | 2023 |
| 4789 | Городской округ город-герой Волгоград | г. Волгоград | строительство газопровода-ввода | ООО "Газпром газораспределение Волгоград" | 34-21-505-87786 | ул.Колосовая, д.13 | | | | февраль | 2022 |
| 4790 | Городской округ город-герой Волгоград | г. Волгоград | строительство газопровода-ввода | ООО "Газпром газораспределение Волгоград" | 34-21-505-88497 | ул.Колхозная, д.10 | | | | июль | 2022 |
| 4791 | Городской округ город-герой Волгоград | г. Волгоград | врезка на участке заявителя (нулевая врезка) | ООО "Газпром газораспределение Волгоград" | 34-24-505-65673 | ул.Колхозная, д.134 | | | | октябрь | 2022 |
| 4792 | Городской округ город-герой Волгоград | г. Волгоград | строительство газопровода-ввода | ООО "Газпром газораспределение Волгоград" | 34-23-505-70422 | ул.Кольцевая, д.47 | | | | апрель | 2024 |
| 4793 | Городской округ город-герой Волгоград | г. Волгоград | строительство газопровода-ввода | ООО "Газпром газораспределение Волгоград" | 34-23-505-70419 | ул.Кольцевая, д.64 | | | | июнь | 2024 |
| 4794 | Городской округ город-герой Волгоград | г. Волгоград | строительство газопровода-ввода | ООО "Газпром газораспределение Волгоград" | 34-22-505-78448 | ул.Коммуны, д.43 | | | | октябрь | 2022 |

| № п/п | Муниципальное образование | Наименование населенного пункта | Мероприятия, необходимые для подключения или создания технической возможности подключения домовладений, за исключением домовладений, расположенных в границах территории садоводства | Наименование газораспределительной организации | Код объекта строительства | Адрес домовладения (домовладений), за исключением домовладения (домовладений), расположенного в границах территории садоводства, для которого реализуются мероприятия, необходимые для подключения (улица, номер домовладения) | Адрес домовладения (домовладений), за исключением домовладения (домовладений), расположенного в границах территории садоводства, для которого реализуются мероприятия, необходимые для создания технической возможности его подключения (улица, номер домовладения) | Общее количество домовладений, за исключением домовладений, расположенных в границах территории садоводства, для которых реализуются мероприятия, необходимые для подключения | Общее количество домовладений, за исключением домовладений, расположенных в границах территории садоводства, для которых реализуются мероприятия, необходимые для создания технической возможности их подключения | Срок догазификации | |
|---|---|---|---|---|---|---|---|---|---|---|---|
| | | | | | | | | | | месяц | год |
| 1 | 2 | 3 | 4 | 5 | 6 | 7 | 8 | 9 | 10 | 11 | 12 |
| 4795 | Городской округ город-герой Волгоград | г. Волгоград | строительство газопровода-ввода | ООО "Газпром газораспределение Волгоград" | 34-23-505-70436 | ул.Коммуны, д.46 | | | | январь | 2028 |
| 4796 | Городской округ город-герой Волгоград | г. Волгоград | строительство газопровода-ввода | ООО "Газпром газораспределение Волгоград" | 34-22-505-78770 | ул.Коммуны, д.47 | | | | ноябрь | 2022 |
| 4797 | Городской округ город-герой Волгоград | г. Волгоград | врезка на участке заявителя (нулевая врезка) | ООО "Газпром газораспределение Волгоград" | 34-22-505-74324 | ул.Коммуны, д.50 | | | | декабрь | 2022 |
| 4798 | Городской округ город-герой Волгоград | г. Волгоград | врезка на участке заявителя (нулевая врезка) | ООО "Газпром газораспределение Волгоград" | 34-22-505-77947 | ул.Коммуны, д.56а | | | | июнь | 2023 |
| 4799 | Городской округ город-герой Волгоград | г. Волгоград | строительство газопровода-ввода | ООО "Газпром газораспределение Волгоград" | 34-22-505-72512 | ул.Коммуны, д.58 | | | | декабрь | 2022 |
| 4800 | Городской округ город-герой Волгоград | г. Волгоград | строительство газопровода-ввода | ООО "Газпром газораспределение Волгоград" | 34-24-505-65703 | ул.Коммуны, д.58а | | | | декабрь | 2022 |
| 4801 | Городской округ город-герой Волгоград | г. Волгоград | строительство газопровода-ввода | ООО "Газпром газораспределение Волгоград" | 34-22-505-74331 | ул.Коммуны, д.60 | | | | октябрь | 2022 |
| 4802 | Городской округ город-герой Волгоград | г. Волгоград | врезка на участке заявителя (нулевая врезка) | ООО "Газпром газораспределение Волгоград" | 34-23-505-70060 | ул.Коммуны, д.62 | | | | ноябрь | 2023 |
| 4803 | Городской округ город-герой Волгоград | г. Волгоград | строительство газопровода-ввода | ООО "Газпром газораспределение Волгоград" | 34-22-505-72517 | ул.Коммуны, д.64 | | | | ноябрь | 2022 |
| 4804 | Городской округ город-герой Волгоград | г. Волгоград | строительство газопровода-ввода | ООО "Газпром газораспределение Волгоград" | 34-21-505-88955 | ул.Коммуны, д.68 | | | | октябрь | 2022 |
| 4805 | Городской округ город-герой Волгоград | г. Волгоград | врезка на участке заявителя (нулевая врезка) | ООО "Газпром газораспределение Волгоград" | 34-24-505-65702 | ул.Коммуны, д.72 | | | | декабрь | 2022 |

| № п/п | Муниципальное образование | Наименование населенного пункта | Мероприятия, необходимые для подключения или создания технической возможности подключения домовладений, за исключением домовладений, расположенных в границах территории садоводства | Наименование газораспределительной организации | Код объекта строительства | Адрес домовладения (домовладений), за исключением домовладения (домовладений), расположенного в границах территории садоводства, для которого реализуются мероприятия, необходимые для подключения (улица, номер домовладения) | Адрес домовладения (домовладений), за исключением домовладения (домовладений), расположенного в границах территории садоводства, для которого реализуются мероприятия, необходимые для создания технической возможности его подключения (улица, номер домовладения) | Общее количество домовладений, за исключением домовладений, расположенных в границах территории садоводства, для которых реализуются мероприятия, необходимые для подключения | Общее количество домовладений, за исключением домовладений, расположенных в границах территории садоводства, для которых реализуются мероприятия, необходимые для создания технической возможности их подключения | Срок догазификации | |
|---|---|---|---|---|---|---|---|---|---|---|---|
| | | | | | | | | | | месяц | год |
| 1 | 2 | 3 | 4 | 5 | 6 | 7 | 8 | 9 | 10 | 11 | 12 |
| 4806 | Городской округ город-герой Волгоград | г. Волгоград | строительство газопровода-ввода | ООО "Газпром газораспределение Волгоград" | 34-21-505-79764 | ул.Компасная, д.19 | | | | январь | 2023 |
| 4807 | Городской округ город-герой Волгоград | г. Волгоград | строительство газопровода-ввода | ООО "Газпром газораспределение Волгоград" | 34-21-505-81626 | ул.Компасная, д.2 | | | | сентябрь | 2023 |
| 4808 | Городской округ город-герой Волгоград | г. Волгоград | строительство газопровода-ввода | ООО "Газпром газораспределение Волгоград" | 34-21-505-81234 | ул.Компасная, д.27 | | | | декабрь | 2023 |
| 4809 | Городской округ город-герой Волгоград | г. Волгоград | строительство газопровода-ввода | ООО "Газпром газораспределение Волгоград" | 34-25-505-57942 | ул.Компасная, д.76 | | | | май | 2025 |
| 4810 | Городской округ город-герой Волгоград | г. Волгоград | строительство газопровода-ввода | ООО "Газпром газораспределение Волгоград" | 34-25-505-58004 | ул.Компасная, д.79 | | | | май | 2025 |
| 4811 | Городской округ город-герой Волгоград | г. Волгоград | строительство газопровода-ввода | ООО "Газпром газораспределение Волгоград" | 34-21-505-82085 | ул.Компасная, д.8 | | | | июнь | 2023 |
| 4812 | Городской округ город-герой Волгоград | г. Волгоград | врезка на участке заявителя (нулевая врезка) | ООО "Газпром газораспределение Волгоград" | 34-24-505-68411 | ул.Комсомольская, д.20 | | | | декабрь | 2022 |
| 4813 | Городской округ город-герой Волгоград | г. Волгоград | строительство газопровода-ввода | ООО "Газпром газораспределение Волгоград" | 34-23-505-70420 | ул.Кондукторская, д.106 | | | | апрель | 2024 |
| 4814 | Городской округ город-герой Волгоград | г. Волгоград | строительство газопровода-ввода | ООО "Газпром газораспределение Волгоград" | 34-21-505-87902 | ул.Конноармейская, д.23 | | | | ноябрь | 2023 |
| 4815 | Городской округ город-герой Волгоград | г. Волгоград | строительство газопровода-ввода | ООО "Газпром газораспределение Волгоград" | 34-22-505-90796 | ул.Конноармейская, д.24 | | | | июль | 2023 |
| 4816 | Городской округ город-герой Волгоград | г. Волгоград | строительство газопровода-ввода | ООО "Газпром газораспределение Волгоград" | 34-24-505-61757 | ул.Конноармейская, д.28 | | | | март | 2028 |

| № п/п | Муниципальное образование | Наименование населенного пункта | Мероприятия, необходимые для подключения или создания технической возможности подключения домовладений, за исключением домовладений, расположенных в границах территории садоводства | Наименование газораспределительной организации | Код объекта строительства | Адрес домовладения (домовладений), за исключением домовладения (домовладений), расположенного в границах территории садоводства, для которого реализуются мероприятия, необходимые для подключения (улица, номер домовладения) | Адрес домовладения (домовладений), за исключением домовладения (домовладений), расположенного в границах территории садоводства, для которого реализуются мероприятия, необходимые для создания технической возможности его подключения (улица, номер домовладения) | Общее количество домовладений, за исключением домовладений, расположенных в границах территории садоводства, для которых реализуются мероприятия, необходимые для подключения | Общее количество домовладений, за исключением домовладений, расположенных в границах территории садоводства, для которых реализуются мероприятия, необходимые для создания технической возможности их подключения | Срок догазификации | |
|---|---|---|---|---|---|---|---|---|---|---|---|
| | | | | | | | | | | месяц | год |
| 1 | 2 | 3 | 4 | 5 | 6 | 7 | 8 | 9 | 10 | 11 | 12 |
| 4817 | Городской округ город-герой Волгоград | г. Волгоград | строительство газопровода-ввода | ООО "Газпром газораспределение Волгоград" | 34-25-505-57203 | ул.Конноармейская, д.28Б | | | | июнь | 2025 |
| 4818 | Городской округ город-герой Волгоград | г. Волгоград | врезка на участке заявителя (нулевая врезка) | ООО "Газпром газораспределение Волгоград" | 34-24-505-69442 | ул.Конноармейская, д.6 | | | | январь | 2023 |
| 4819 | Городской округ город-герой Волгоград | г. Волгоград | строительство газопровода-ввода | ООО "Газпром газораспределение Волгоград" | 34-24-505-69369 | ул.Конноармейская, д.68 б | | | | декабрь | 2024 |
| 4820 | Городской округ город-герой Волгоград | г. Волгоград | строительство газопровода-ввода | ООО "Газпром газораспределение Волгоград" | 34-24-505-66339 | ул.Конноармейская, д.87 | | | | август | 2028 |
| 4821 | Городской округ город-герой Волгоград | г. Волгоград | строительство газопровода-ввода | ООО "Газпром газораспределение Волгоград" | 34-22-505-75387 | ул.Кооперативная, д.35 | | | | апрель | 2023 |
| 4822 | Городской округ город-герой Волгоград | г. Волгоград | строительство газопровода-ввода | ООО "Газпром газораспределение Волгоград" | 34-24-505-65932 | ул.Кооперативная, д.36 | | | | октябрь | 2028 |
| 4823 | Городской округ город-герой Волгоград | г. Волгоград | строительство газопровода-ввода | ООО "Газпром газораспределение Волгоград" | 34-21-505-87641 | ул.Кооперативная, д.37 | | | | март | 2022 |
| 4824 | Городской округ город-герой Волгоград | г. Волгоград | врезка на участке заявителя (нулевая врезка) | ООО "Газпром газораспределение Волгоград" | 34-24-505-66061 | ул.Кооперативная, д.40 | | | | май | 2024 |
| 4825 | Городской округ город-герой Волгоград | г. Волгоград | врезка на участке заявителя (нулевая врезка) | ООО "Газпром газораспределение Волгоград" | 34-22-505-72468 | ул.Корейская, д.18а | | | | июнь | 2023 |
| 4826 | Городской округ город-герой Волгоград | г. Волгоград | строительство газопровода-ввода | ООО "Газпром газораспределение Волгоград" | 34-22-505-75977 | ул.Короткая, д.49 | | | | апрель | 2022 |
| 4827 | Городской округ город-герой Волгоград | г. Волгоград | врезка на участке заявителя (нулевая врезка) | ООО "Газпром газораспределение Волгоград" | 34-22-505-72487 | ул.Короткая, д.79 | | | | апрель | 2023 |

| № п/п | Муниципальное образование | Наименование населенного пункта | Мероприятия, необходимые для подключения или создания технической возможности подключения домовладений, за исключением домовладений, расположенных в границах территории садоводства | Наименование газораспределительной организации | Код объекта строительства | Адрес домовладения (домовладений), за исключением домовладения (домовладений), расположенного в границах территории садоводства, для которого реализуются мероприятия, необходимые для подключения (улица, номер домовладения) | Адрес домовладения (домовладений), за исключением домовладения (домовладений), расположенного в границах территории садоводства, для которого реализуются мероприятия, необходимые для создания технической возможности его подключения (улица, номер домовладения) | Общее количество домовладений, за исключением домовладений, расположенных в границах территории садоводства, для которых реализуются мероприятия, необходимые для подключения | Общее количество домовладений, за исключением домовладений, расположенных в границах территории садоводства, для которых реализуются мероприятия, необходимые для создания технической возможности их подключения | Срок догазификации | |
|---|---|---|---|---|---|---|---|---|---|---|---|
| | | | | | | | | | | месяц | год |
| 1 | 2 | 3 | 4 | 5 | 6 | 7 | 8 | 9 | 10 | 11 | 12 |
| 4828 | Городской округ город-герой Волгоград | г. Волгоград | строительство газопровода-ввода | ООО "Газпром газораспределение Волгоград" | 34-21-505-87798 | ул.Косогорная, д.22 | | | | февраль | 2022 |
| 4829 | Городской округ город-герой Волгоград | г. Волгоград | строительство газопровода-ввода | ООО "Газпром газораспределение Волгоград" | 34-24-505-66326 | ул.Косогорная, д.25б | | | | август | 2028 |
| 4830 | Городской округ город-герой Волгоград | г. Волгоград | строительство газопровода-ввода | ООО "Газпром газораспределение Волгоград" | 34-24-505-66217 | ул.Костомаровская, д.17 | | | | август | 2028 |
| 4831 | Городской округ город-герой Волгоград | г. Волгоград | врезка на участке заявителя (нулевая врезка) | ООО "Газпром газораспределение Волгоград" | 34-22-505-75475 | ул.Костомаровская, д.30 | | | | июль | 2022 |
| 4832 | Городской округ город-герой Волгоград | г. Волгоград | строительство газопровода-ввода | ООО "Газпром газораспределение Волгоград" | 34-21-505-80663 | ул.Костровая, д.24 | | | | апрель | 2023 |
| 4833 | Городской округ город-герой Волгоград | г. Волгоград | строительство газопровода-ввода | ООО "Газпром газораспределение Волгоград" | 34-21-505-80726 | ул.Костровая, д.25 | | | | февраль | 2023 |
| 4834 | Городской округ город-герой Волгоград | г. Волгоград | строительство газопровода-ввода | ООО "Газпром газораспределение Волгоград" | 34-22-505-75496 | ул.Котлубанская, д.103 | | | | сентябрь | 2022 |
| 4835 | Городской округ город-герой Волгоград | г. Волгоград | строительство газопровода-ввода | ООО "Газпром газораспределение Волгоград" | 34-21-505-81655 | ул.Котлубанская, д.126 | | | | август | 2023 |
| 4836 | Городской округ город-герой Волгоград | г. Волгоград | строительство газопровода-ввода | ООО "Газпром газораспределение Волгоград" | 34-24-505-61793 | ул.Котлубанская, д.150 | | | | ноябрь | 2028 |
| 4837 | Городской округ город-герой Волгоград | г. Волгоград | строительство газопровода-ввода | ООО "Газпром газораспределение Волгоград" | 34-21-505-83224 | ул.Котлубанская, д.88 | | | | январь | 2022 |
| 4838 | Городской округ город-герой Волгоград | г. Волгоград | строительство газопровода-ввода | ООО "Газпром газораспределение Волгоград" | 34-21-505-79802 | ул.Котовского, д.с кад.№ 34:34:030104:2357 | | | | март | 2024 |

| № п/п | Муниципальное образование | Наименование населенного пункта | Мероприятия, необходимые для подключения или создания технической возможности подключения домовладений, за исключением домовладений, расположенных в границах территории садоводства | Наименование газораспределительной организации | Код объекта строительства | Адрес домовладения (домовладений), за исключением домовладения (домовладений), расположенного в границах территории садоводства, для которого реализуются мероприятия, необходимые для подключения (улица, номер домовладения) | Адрес домовладения (домовладений), за исключением домовладения (домовладений), расположенного в границах территории садоводства, для которого реализуются мероприятия, необходимые для создания технической возможности его подключения (улица, номер домовладения) | Общее количество домовладений, за исключением домовладений, расположенных в границах территории садоводства, для которых реализуются мероприятия, необходимые для подключения | Общее количество домовладений, за исключением домовладений, расположенных в границах территории садоводства, для которых реализуются мероприятия, необходимые для создания технической возможности их подключения | Срок догазификации | |
|---|---|---|---|---|---|---|---|---|---|---|---|
| | | | | | | | | | | месяц | год |
| 1 | 2 | 3 | 4 | 5 | 6 | 7 | 8 | 9 | 10 | 11 | 12 |
| 4839 | Городской округ город-герой Волгоград | г. Волгоград | строительство газопровода-ввода | ООО "Газпром газораспределение Волгоград" | 34-21-505-80671 | ул.Крайняя, д.108 | | | | апрель | 2023 |
| 4840 | Городской округ город-герой Волгоград | г. Волгоград | врезка на участке заявителя (нулевая врезка) | ООО "Газпром газораспределение Волгоград" | 34-24-505-66126 | ул.Крайняя, д.7 | | | | июль | 2024 |
| 4841 | Городской округ город-герой Волгоград | г. Волгоград | строительство газопровода-ввода | ООО "Газпром газораспределение Волгоград" | 34-21-505-80691 | ул.Красивая, д.18 | | | | ноябрь | 2022 |
| 4842 | Городской округ город-герой Волгоград | г. Волгоград | строительство газопровода-ввода | ООО "Газпром газораспределение Волгоград" | 34-21-505-87807 | ул.Красивая, д.7 | | | | январь | 2022 |
| 4843 | Городской округ город-герой Волгоград | г. Волгоград | врезка на участке заявителя (нулевая врезка) | ООО "Газпром газораспределение Волгоград" | 34-22-505-72485 | ул.Красноармейская, д.21 | | | | февраль | 2023 |
| 4844 | Городской округ город-герой Волгоград | г. Волгоград | врезка на участке заявителя (нулевая врезка) | ООО "Газпром газораспределение Волгоград" | 34-25-505-58264 | ул.Красноармейская, д.22 | | | | сентябрь | 2028 |
| 4845 | Городской округ город-герой Волгоград | г. Волгоград | врезка на участке заявителя (нулевая врезка) | ООО "Газпром газораспределение Волгоград" | 34-24-505-65772 | ул.Красноармейская, д.31 | | | | сентябрь | 2023 |
| 4846 | Городской округ город-герой Волгоград | г. Волгоград | строительство газопровода-ввода | ООО "Газпром газораспределение Волгоград" | 34-22-505-90896 | ул.Красноармейская, д.37 | | | | июль | 2023 |
| 4847 | Городской округ город-герой Волгоград | г. Волгоград | врезка на участке заявителя (нулевая врезка) | ООО "Газпром газораспределение Волгоград" | 34-24-505-66298 | ул.Красноармейская, д.44 | | | | август | 2028 |
| 4848 | Городской округ город-герой Волгоград | г. Волгоград | строительство газопровода-ввода | ООО "Газпром газораспределение Волгоград" | 34-21-505-80650 | ул.Красноводская, д.26а | | | | май | 2023 |
| 4849 | Городской округ город-герой Волгоград | г. Волгоград | строительство газопровода-ввода | ООО "Газпром газораспределение Волгоград" | 34-21-505-79816 | ул.Красноводская, д.28а | | | | июль | 2022 |

| № п/п | Муниципальное образование | Наименование населенного пункта | Мероприятия, необходимые для подключения или создания технической возможности подключения домовладений, за исключением домовладений, расположенных в границах территории садоводства | Наименование газораспределительной организации | Код объекта строительства | Адрес домовладения (домовладений), за исключением домовладения (домовладений), расположенного в границах территории садоводства, для которого реализуются мероприятия, необходимые для подключения (улица, номер домовладения) | Адрес домовладения (домовладений), за исключением домовладения (домовладений), расположенного в границах территории садоводства, для которого реализуются мероприятия, необходимые для создания технической возможности его подключения (улица, номер домовладения) | Общее количество домовладений, за исключением домовладений, расположенных в границах территории садоводства, для которых реализуются мероприятия, необходимые для подключения | Общее количество домовладений, за исключением домовладений, расположенных в границах территории садоводства, для которых реализуются мероприятия, необходимые для создания технической возможности их подключения | Срок догазификации | |
|---|---|---|---|---|---|---|---|---|---|---|---|
| | | | | | | | | | | месяц | год |
| 1 | 2 | 3 | 4 | 5 | 6 | 7 | 8 | 9 | 10 | 11 | 12 |
| 4850 | Городской округ город-герой Волгоград | г. Волгоград | врезка на участке заявителя (нулевая врезка) | ООО "Газпром газораспределение Волгоград" | 34-22-505-72466 | ул.Красноводская, д.4 | | | | май | 2023 |
| 4851 | Городской округ город-герой Волгоград | г. Волгоград | строительство газопровода-ввода | ООО "Газпром газораспределение Волгоград" | 34-21-505-87809 | ул.Красноволжская, д.111 | | | | январь | 2022 |
| 4852 | Городской округ город-герой Волгоград | г. Волгоград | строительство газопровода-ввода | ООО "Газпром газораспределение Волгоград" | 34-21-505-81630 | ул.Красноволжская, д.121 | | | | сентябрь | 2023 |
| 4853 | Городской округ город-герой Волгоград | г. Волгоград | строительство газопровода-ввода | ООО "Газпром газораспределение Волгоград" | 34-24-505-61794 | ул.Красноволжская, д.126 | | | | март | 2028 |
| 4854 | Городской округ город-герой Волгоград | г. Волгоград | строительство газопровода-ввода | ООО "Газпром газораспределение Волгоград" | 34-21-505-87612 | ул.Красногорская, д.124а | | | | июнь | 2022 |
| 4855 | Городской округ город-герой Волгоград | г. Волгоград | врезка на участке заявителя (нулевая врезка) | ООО "Газпром газораспределение Волгоград" | 34-25-505-58154 | ул.Красногорская, д.125 | | | | март | 2028 |
| 4856 | Городской округ город-герой Волгоград | г. Волгоград | строительство газопровода-ввода | ООО "Газпром газораспределение Волгоград" | 34-21-505-81670 | ул.Красногорская, д.87 | | | | август | 2023 |
| 4857 | Городской округ город-герой Волгоград | г. Волгоград | строительство газопровода-ввода | ООО "Газпром газораспределение Волгоград" | 34-25-505-57970 | ул.Красногорская, д.87а | | | | июнь | 2025 |
| 4858 | Городской округ город-герой Волгоград | г. Волгоград | врезка на участке заявителя (нулевая врезка) | ООО "Газпром газораспределение Волгоград" | 34-21-505-69469 | ул.Краснодонцев, д.24 | | | | январь | 2023 |
| 4859 | Городской округ город-герой Волгоград | г. Волгоград | строительство газопровода-ввода | ООО "Газпром газораспределение Волгоград" | 34-24-505-65983 | ул.Краснодонцев, д.24а | | | | март | 2024 |
| 4860 | Городской округ город-герой Волгоград | г. Волгоград | строительство газопровода-ввода | ООО "Газпром газораспределение Волгоград" | 34-24-505-66319 | ул.Краснозвездная, д.12 | | | | август | 2028 |

| № п/п | Муниципальное образование | Наименование населенного пункта | Мероприятия, необходимые для подключения или создания технической возможности подключения домовладений, за исключением домовладений, расположенных в границах территории садоводства | Наименование газораспределительной организации | Код объекта строительства | Адрес домовладения (домовладений), за исключением домовладения (домовладений), расположенного в границах территории садоводства, для которого реализуются мероприятия, необходимые для подключения (улица, номер домовладения) | Адрес домовладения (домовладений), за исключением домовладения (домовладений), расположенного в границах территории садоводства, для которого реализуются мероприятия, необходимые для создания технической возможности его подключения (улица, номер домовладения) | Общее количество домовладений, за исключением домовладений, расположенных в границах территории садоводства, для которых реализуются мероприятия, необходимые для подключения | Общее количество домовладений, за исключением домовладений, расположенных в границах территории садоводства, для которых реализуются мероприятия, необходимые для создания технической возможности их подключения | Срок догазификации | |
|---|---|---|---|---|---|---|---|---|---|---|---|
| | | | | | | | | | | месяц | год |
| 1 | 2 | 3 | 4 | 5 | 6 | 7 | 8 | 9 | 10 | 11 | 12 |
| 4861 | Городской округ город-герой Волгоград | г. Волгоград | строительство газопровода-ввода | ООО "Газпром газораспределение Волгоград" | 34-22-505-71034 | ул.Краснозвездная, д.19 | | | | октябрь | 2028 |
| 4862 | Городской округ город-герой Волгоград | г. Волгоград | строительство газопровода-ввода | ООО "Газпром газораспределение Волгоград" | 34-21-505-82106 | ул.Краснозвездная, д.1а | | | | октябрь | 2023 |
| 4863 | Городской округ город-герой Волгоград | г. Волгоград | врезка на участке заявителя (нулевая врезка) | ООО "Газпром газораспределение Волгоград" | 34-22-505-74339 | ул.Краснозвездная, д.23 | | | | октябрь | 2022 |
| 4864 | Городской округ город-герой Волгоград | г. Волгоград | врезка на участке заявителя (нулевая врезка) | ООО "Газпром газораспределение Волгоград" | 34-22-505-78775 | ул.Краснозвездная, д.31 | | | | июль | 2023 |
| 4865 | Городской округ город-герой Волгоград | г. Волгоград | врезка на участке заявителя (нулевая врезка) | ООО "Газпром газораспределение Волгоград" | 34-22-505-78776 | ул.Краснозвездная, д.34 | | | | июль | 2023 |
| 4866 | Городской округ город-герой Волгоград | г. Волгоград | строительство газопровода-ввода | ООО "Газпром газораспределение Волгоград" | 34-22-505-76438 | ул.Краснокамская, д.14 | | | | январь | 2022 |
| 4867 | Городской округ город-герой Волгоград | г. Волгоград | строительство газопровода-ввода | ООО "Газпром газораспределение Волгоград" | 34-24-505-66064 | ул.Краснокамская, д.17 | | | | май | 2024 |
| 4868 | Городской округ город-герой Волгоград | г. Волгоград | строительство газопровода-ввода | ООО "Газпром газораспределение Волгоград" | 34-22-505-76049 | ул.Краснокамская, д.22 | | | | май | 2022 |
| 4869 | Городской округ город-герой Волгоград | г. Волгоград | строительство газопровода-ввода | ООО "Газпром газораспределение Волгоград" | 34-21-505-81645 | ул.Краснокамская, д.69 | | | | март | 2024 |
| 4870 | Городской округ город-герой Волгоград | г. Волгоград | строительство газопровода-ввода | ООО "Газпром газораспределение Волгоград" | 34-22-505-90898 | ул.Краснокамская, д.Д 71 | | | | май | 2023 |
| 4871 | Городской округ город-герой Волгоград | г. Волгоград | строительство газопровода-ввода | ООО "Газпром газораспределение Волгоград" | 34-21-505-82998 | ул.Краснолиманская, д.1 | | | | май | 2023 |

| № п/п | Муниципальное образование | Наименование населенного пункта | Мероприятия, необходимые для подключения или создания технической возможности подключения домовладений, за исключением домовладений, расположенных в границах территории садоводства | Наименование газораспределительной организации | Код объекта строительства | Адрес домовладения (домовладений), за исключением домовладения (домовладений), расположенного в границах территории садоводства, для которого реализуются мероприятия, необходимые для подключения (улица, номер домовладения) | Адрес домовладения (домовладений), за исключением домовладения (домовладений), расположенного в границах территории садоводства, для которого реализуются мероприятия, необходимые для создания технической возможности его подключения (улица, номер домовладения) | Общее количество домовладений, за исключением домовладений, расположенных в границах территории садоводства, для которых реализуются мероприятия, необходимые для подключения | Общее количество домовладений, за исключением домовладений, расположенных в границах территории садоводства, для которых реализуются мероприятия, необходимые для создания технической возможности их подключения | Срок догазификации | |
|---|---|---|---|---|---|---|---|---|---|---|---|
| | | | | | | | | | | месяц | год |
| 1 | 2 | 3 | 4 | 5 | 6 | 7 | 8 | 9 | 10 | 11 | 12 |
| 4872 | Городской округ город-герой Волгоград | г. Волгоград | врезка на участке заявителя (нулевая врезка) | ООО "Газпром газораспределение Волгоград" | 34-24-505-65755 | ул.Краснолиманская, д.15 | | | | июнь | 2023 |
| 4873 | Городской округ город-герой Волгоград | г. Волгоград | врезка на участке заявителя (нулевая врезка) | ООО "Газпром газораспределение Волгоград" | 34-24-505-65737 | ул.Краснолиманская, д.26 | | | | март | 2023 |
| 4874 | Городской округ город-герой Волгоград | г. Волгоград | строительство газопровода-ввода | ООО "Газпром газораспределение Волгоград" | 34-21-505-82970 | ул.Краснолиманская, д.27 | | | | март | 2022 |
| 4875 | Городской округ город-герой Волгоград | г. Волгоград | строительство газопровода-ввода | ООО "Газпром газораспределение Волгоград" | 34-24-505-66248 | ул.Краснолиманская, д.39 | | | | август | 2028 |
| 4876 | Городской округ город-герой Волгоград | г. Волгоград | строительство газопровода-ввода | ООО "Газпром газораспределение Волгоград" | 34-25-505-57927 | ул.Краснолиманская, д.75а | | | | сентябрь | 2025 |
| 4877 | Городской округ город-герой Волгоград | г. Волгоград | строительство газопровода-ввода | ООО "Газпром газораспределение Волгоград" | 34-24-505-66338 | ул.Краснополянская, д.48 | | | | июль | 2028 |
| 4878 | Городской округ город-герой Волгоград | г. Волгоград | врезка на участке заявителя (нулевая врезка) | ООО "Газпром газораспределение Волгоград" | 34-24-505-60914 | ул.Красноуфимская, д.34 | | | | ноябрь | 2024 |
| 4879 | Городской округ город-герой Волгоград | г. Волгоград | строительство газопровода-ввода | ООО "Газпром газораспределение Волгоград" | 34-22-505-71101 | ул.Красноуфимская, д.35 | | | | март | 2024 |
| 4880 | Городской округ город-герой Волгоград | г. Волгоград | строительство газопровода-ввода | ООО "Газпром газораспределение Волгоград" | 34-22-505-71005 | ул.Красноуфимская, д.37а | | | | апрель | 2024 |
| 4881 | Городской округ город-герой Волгоград | г. Волгоград | строительство газопровода-ввода | ООО "Газпром газораспределение Волгоград" | 34-22-505-72553 | ул.Красноуфимская, д.4 | | | | март | 2022 |
| 4882 | Городской округ город-герой Волгоград | г. Волгоград | строительство газопровода-ввода | ООО "Газпром газораспределение Волгоград" | 34-22-505-71084 | ул.Красноуфимская, д.52 | | | | октябрь | 2028 |

| № п/п | Муниципальное образование | Наименование населенного пункта | Мероприятия, необходимые для подключения или создания технической возможности подключения домовладений, за исключением домовладений, расположенных в границах территории садоводства | Наименование газораспределительной организации | Код объекта строительства | Адрес домовладения (домовладений), за исключением домовладения (домовладений), расположенного в границах территории садоводства, для которого реализуются мероприятия, необходимые для подключения (улица, номер домовладения) | Адрес домовладения (домовладений), за исключением домовладения (домовладений), расположенного в границах территории садоводства, для которого реализуются мероприятия, необходимые для создания технической возможности его подключения (улица, номер домовладения) | Общее количество домовладений, за исключением домовладений, расположенных в границах территории садоводства, для которых реализуются мероприятия, необходимые для подключения | Общее количество домовладений, за исключением домовладений, расположенных в границах территории садоводства, для которых реализуются мероприятия, необходимые для создания технической возможности их подключения | Срок догазификации | |
|---|---|---|---|---|---|---|---|---|---|---|---|
| | | | | | | | | | | месяц | год |
| 1 | 2 | 3 | 4 | 5 | 6 | 7 | 8 | 9 | 10 | 11 | 12 |
| 4883 | Городской округ город-герой Волгоград | г. Волгоград | строительство газопровода-ввода | ООО "Газпром газораспределение Волгоград" | 34-21-505-89604 | ул.Красноуфимская, д.59а | | | | сентябрь | 2022 |
| 4884 | Городской округ город-герой Волгоград | г. Волгоград | строительство газопровода-ввода | ООО "Газпром газораспределение Волгоград" | 34-21-505-82109 | ул.Красноуфимская, д.63/2 | | | | май | 2023 |
| 4885 | Городской округ город-герой Волгоград | г. Волгоград | строительство газопровода-ввода | ООО "Газпром газораспределение Волгоград" | 34-21-505-82052 | ул.Красноуфимская, д.65 | | | | июль | 2023 |
| 4886 | Городской округ город-герой Волгоград | г. Волгоград | врезка на участке заявителя (нулевая врезка) | ООО "Газпром газораспределение Волгоград" | 34-24-505-66200 | ул.Красноуфимская, д.8 | | | | октябрь | 2024 |
| 4887 | Городской округ город-герой Волгоград | г. Волгоград | строительство газопровода-ввода | ООО "Газпром газораспределение Волгоград" | 34-22-505-70985 | ул.Красноярская, д.10 | | | | март | 2024 |
| 4888 | Городской округ город-герой Волгоград | г. Волгоград | врезка на участке заявителя (нулевая врезка) | ООО "Газпром газораспределение Волгоград" | 34-24-505-65701 | ул.Красноярская, д.6 | | | | декабрь | 2022 |
| 4889 | Городской округ город-герой Волгоград | г. Волгоград | строительство газопровода-ввода | ООО "Газпром газораспределение Волгоград" | 34-21-505-79825 | ул.Красных зорь, д.168 | | | | март | 2024 |
| 4890 | Городской округ город-герой Волгоград | г. Волгоград | строительство газопровода-ввода | ООО "Газпром газораспределение Волгоград" | 34-24-505-66293 | ул.Красных зорь, д.186 | | | | август | 2028 |
| 4891 | Городской округ город-герой Волгоград | г. Волгоград | строительство газопровода-ввода | ООО "Газпром газораспределение Волгоград" | 34-21-505-81682 | ул.Красных зорь, д.190 | | | | декабрь | 2022 |
| 4892 | Городской округ город-герой Волгоград | г. Волгоград | строительство газопровода-ввода | ООО "Газпром газораспределение Волгоград" | 34-21-505-89603 | ул.Красных Командиров, д.17 | | | | сентябрь | 2023 |
| 4893 | Городской округ город-герой Волгоград | г. Волгоград | строительство газопровода-ввода | ООО "Газпром газораспределение Волгоград" | 34-25-505-58129 | ул.Красных Командиров, д.267 | | | | август | 2025 |

| № п/п | Муниципальное образование | Наименование населенного пункта | Мероприятия, необходимые для подключения или создания технической возможности подключения домовладений, за исключением домовладений, расположенных в границах территории садоводства | Наименование газораспределительной организации | Код объекта строительства | Адрес домовладения (домовладений), за исключением домовладения (домовладений), расположенного в границах территории садоводства, для которого реализуются мероприятия, необходимые для подключения (улица, номер домовладения) | Адрес домовладения (домовладений), за исключением домовладения (домовладений), расположенного в границах территории садоводства, для которого реализуются мероприятия, необходимые для создания технической возможности его подключения (улица, номер домовладения) | Общее количество домовладений, за исключением домовладений, расположенных в границах территории садоводства, для которых реализуются мероприятия, необходимые для подключения | Общее количество домовладений, за исключением домовладений, расположенных в границах территории садоводства, для которых реализуются мероприятия, необходимые для создания технической возможности их подключения | Срок догазификации | |
|---|---|---|---|---|---|---|---|---|---|---|---|
| | | | | | | | | | | месяц | год |
| 1 | 2 | 3 | 4 | 5 | 6 | 7 | 8 | 9 | 10 | 11 | 12 |
| 4894 | Городской округ город-герой Волгоград | г. Волгоград | строительство газопровода-ввода | ООО "Газпром газораспределение Волгоград" | 34-25-505-58170 | ул.Красных Командиров, д.267/5 | | | | сентябрь | 2025 |
| 4895 | Городской округ город-герой Волгоград | г. Волгоград | строительство газопровода-ввода | ООО "Газпром газораспределение Волгоград" | 34-24-505-61779 | ул.Красных командиров, д.271 | | | | февраль | 2028 |
| 4896 | Городской округ город-герой Волгоград | г. Волгоград | строительство газопровода-ввода | ООО "Газпром газораспределение Волгоград" | 34-24-505-66270 | ул.Красных командиров, д.273 | | | | июль | 2028 |
| 4897 | Городской округ город-герой Волгоград | г. Волгоград | строительство газопровода-ввода | ООО "Газпром газораспределение Волгоград" | 34-24-505-66269 | ул.Красных командиров, д.275 | | | | июль | 2028 |
| 4898 | Городской округ город-герой Волгоград | г. Волгоград | строительство газопровода-ввода | ООО "Газпром газораспределение Волгоград" | 34-21-505-87845 | ул.Красных командиров, д.36 | | | | июль | 2022 |
| 4899 | Городской округ город-герой Волгоград | г. Волгоград | врезка на участке заявителя (нулевая врезка) | ООО "Газпром газораспределение Волгоград" | 34-24-505-65700 | ул.Красных командиров, д.8б | | | | декабрь | 2022 |
| 4900 | Городской округ город-герой Волгоград | г. Волгоград | строительство газопровода-ввода | ООО "Газпром газораспределение Волгоград" | 34-21-505-81664 | ул.Красных партизан, д.20а | | | | август | 2023 |
| 4901 | Городской округ город-герой Волгоград | г. Волгоград | строительство газопровода-ввода | ООО "Газпром газораспределение Волгоград" | 34-21-505-87613 | ул.Красных Партизан, д.39 | | | | июнь | 2022 |
| 4902 | Городской округ город-герой Волгоград | г. Волгоград | строительство газопровода-ввода | ООО "Газпром газораспределение Волгоград" | 34-24-505-69417 | ул.Красных партизан, д.65 | | | | декабрь | 2024 |
| 4903 | Городской округ город-герой Волгоград | г. Волгоград | строительство газопровода-ввода | ООО "Газпром газораспределение Волгоград" | 34-24-505-66206 | ул.Красных Партизан, д.87 | | | | октябрь | 2024 |
| 4904 | Городской округ город-герой Волгоград | г. Волгоград | врезка на участке заявителя (нулевая врезка) | ООО "Газпром газораспределение Волгоград" | 34-24-505-66173 | ул.Крейсера "Варяг", д.20 | | | | сентябрь | 2022 |

| № п/п | Муниципальное образование | Наименование населенного пункта | Мероприятия, необходимые для подключения или создания технической возможности подключения домовладений, за исключением домовладений, расположенных в границах территории садоводства | Наименование газораспределительной организации | Код объекта строительства | Адрес домовладения (домовладений), за исключением домовладения (домовладений), расположенного в границах территории садоводства, для которого реализуются мероприятия, необходимые для подключения (улица, номер домовладения) | Адрес домовладения (домовладений), за исключением домовладения (домовладений), расположенного в границах территории садоводства, для которого реализуются мероприятия, необходимые для создания технической возможности его подключения (улица, номер домовладения) | Общее количество домовладений, за исключением домовладений, расположенных в границах территории садоводства, для которых реализуются мероприятия, необходимые для подключения | Общее количество домовладений, за исключением домовладений, расположенных в границах территории садоводства, для которых реализуются мероприятия, необходимые для создания технической возможности их подключения | Срок догазификации | |
|---|---|---|---|---|---|---|---|---|---|---|---|
| | | | | | | | | | | месяц | год |
| 1 | 2 | 3 | 4 | 5 | 6 | 7 | 8 | 9 | 10 | 11 | 12 |
| 4905 | Городской округ город-герой Волгоград | г. Волгоград | врезка на участке заявителя (нулевая врезка) | ООО "Газпром газораспределение Волгоград" | 34-24-505-61649 | ул.Крейсера «Варяг», д.20 | | | | ноябрь | 2024 |
| 4906 | Городской округ город-герой Волгоград | г. Волгоград | строительство газопровода-ввода | ООО "Газпром газораспределение Волгоград" | 34-21-505-87805 | ул.Кременская, д.23 | | | | февраль | 2022 |
| 4907 | Городской округ город-герой Волгоград | г. Волгоград | строительство газопровода-ввода | ООО "Газпром газораспределение Волгоград" | 34-23-505-62142 | ул.Кременская, д.58г | | | | декабрь | 2024 |
| 4908 | Городской округ город-герой Волгоград | г. Волгоград | строительство газопровода-ввода | ООО "Газпром газораспределение Волгоград" | 34-25-505-58290 | ул.Крепильная, д.102А | | | | май | 2025 |
| 4909 | Городской округ город-герой Волгоград | г. Волгоград | строительство газопровода-ввода | ООО "Газпром газораспределение Волгоград" | 34-21-505-88313 | ул.Крепильная, д.102б | | | | январь | 2028 |
| 4910 | Городской округ город-герой Волгоград | г. Волгоград | строительство газопровода-ввода | ООО "Газпром газораспределение Волгоград" | 34-21-505-88312 | ул.Крепильная, д.107 | | | | март | 2022 |
| 4911 | Городской округ город-герой Волгоград | г. Волгоград | строительство газопровода-ввода | ООО "Газпром газораспределение Волгоград" | 34-21-505-88310 | ул.Крепильная, д.111 | | | | январь | 2028 |
| 4912 | Городской округ город-герой Волгоград | г. Волгоград | строительство газопровода-ввода | ООО "Газпром газораспределение Волгоград" | 34-21-505-81602 | ул.Крепильная, д.123 | | | | октябрь | 2023 |
| 4913 | Городской округ город-герой Волгоград | г. Волгоград | строительство газопровода-ввода | ООО "Газпром газораспределение Волгоград" | 34-21-505-88306 | ул.Крепильная, д.129а | | | | май | 2022 |
| 4914 | Городской округ город-герой Волгоград | г. Волгоград | строительство газопровода-ввода | ООО "Газпром газораспределение Волгоград" | 34-24-505-70386 | ул.Крепильная, д.135 | | | | июнь | 2024 |
| 4915 | Городской округ город-герой Волгоград | г. Волгоград | строительство газопровода-ввода | ООО "Газпром газораспределение Волгоград" | 34-21-505-82971 | ул.Крепильная, д.143 | | | | март | 2022 |

| № п/п | Муниципальное образование | Наименование населенного пункта | Мероприятия, необходимые для подключения или создания технической возможности подключения домовладений, за исключением домовладений, расположенных в границах территории садоводства | Наименование газораспределительной организации | Код объекта строительства | Адрес домовладения (домовладений), за исключением домовладения (домовладений), расположенного в границах территории садоводства, для которого реализуются мероприятия, необходимые для подключения (улица, номер домовладения) | Адрес домовладения (домовладений), за исключением домовладения (домовладений), расположенного в границах территории садоводства, для которого реализуются мероприятия, необходимые для создания технической возможности его подключения (улица, номер домовладения) | Общее количество домовладений, за исключением домовладений, расположенных в границах территории садоводства, для которых реализуются мероприятия, необходимые для подключения | Общее количество домовладений, за исключением домовладений, расположенных в границах территории садоводства, для которых реализуются мероприятия, необходимые для создания технической возможности их подключения | Срок догазификации | |
|---|---|---|---|---|---|---|---|---|---|---|---|
| | | | | | | | | | | месяц | год |
| 1 | 2 | 3 | 4 | 5 | 6 | 7 | 8 | 9 | 10 | 11 | 12 |
| 4916 | Городской округ город-герой Волгоград | г. Волгоград | врезка на участке заявителя (нулевая врезка) | ООО "Газпром газораспределение Волгоград" | 34-22-505-75976 | ул.Крестьянская, д.108 | | | | июнь | 2022 |
| 4917 | Городской округ город-герой Волгоград | г. Волгоград | врезка на участке заявителя (нулевая врезка) | ООО "Газпром газораспределение Волгоград" | 34-21-505-82980 | ул.Крестьянская, д.114 | | | | январь | 2023 |
| 4918 | Городской округ город-герой Волгоград | г. Волгоград | врезка на участке заявителя (нулевая врезка) | ООО "Газпром газораспределение Волгоград" | 34-22-505-78462 | ул.Крестьянская, д.123 | | | | август | 2023 |
| 4919 | Городской округ город-герой Волгоград | г. Волгоград | строительство газопровода-ввода | ООО "Газпром газораспределение Волгоград" | 34-21-505-81214 | ул.Крестьянская, д.18 | | | | январь | 2028 |
| 4920 | Городской округ город-герой Волгоград | г. Волгоград | врезка на участке заявителя (нулевая врезка) | ООО "Газпром газораспределение Волгоград" | 34-22-505-76414 | ул.Криворожская, д.2а | | | | март | 2024 |
| 4921 | Городской округ город-герой Волгоград | г. Волгоград | врезка на участке заявителя (нулевая врезка) | ООО "Газпром газораспределение Волгоград" | 34-23-505-69324 | ул.Криворожская, д.32 | | | | январь | 2028 |
| 4922 | Городской округ город-герой Волгоград | г. Волгоград | врезка на участке заявителя (нулевая врезка) | ООО "Газпром газораспределение Волгоград" | 34-24-505-68355 | ул.Криворожская, д.4 | | | | март | 2022 |
| 4923 | Городской округ город-герой Волгоград | г. Волгоград | врезка на участке заявителя (нулевая врезка) | ООО "Газпром газораспределение Волгоград" | 34-24-505-65699 | ул.Кронштадтская, д.100 | | | | декабрь | 2022 |
| 4924 | Городской округ город-герой Волгоград | г. Волгоград | врезка на участке заявителя (нулевая врезка) | ООО "Газпром газораспределение Волгоград" | 34-22-505-74330 | ул.Кронштадтская, д.102 | | | | декабрь | 2022 |
| 4925 | Городской округ город-герой Волгоград | г. Волгоград | строительство газопровода-ввода | ООО "Газпром газораспределение Волгоград" | 34-21-505-89450 | ул.Кроткая, д.1 | | | | сентябрь | 2022 |
| 4926 | Городской округ город-герой Волгоград | г. Волгоград | врезка на участке заявителя (нулевая врезка) | ООО "Газпром газораспределение Волгоград" | 34-24-505-65698 | ул.Крутая, д.10 | | | | декабрь | 2022 |

| № п/п | Муниципальное образование | Наименование населенного пункта | Мероприятия, необходимые для подключения или создания технической возможности подключения домовладений, за исключением домовладений, расположенных в границах территории садоводства | Наименование газораспределительной организации | Код объекта строительства | Адрес домовладения (домовладений), за исключением домовладения (домовладений), расположенного в границах территории садоводства, для которого реализуются мероприятия, необходимые для подключения (улица, номер домовладения) | Адрес домовладения (домовладений), за исключением домовладения (домовладений), расположенного в границах территории садоводства, для которого реализуются мероприятия, необходимые для создания технической возможности его подключения (улица, номер домовладения) | Общее количество домовладений, за исключением домовладений, расположенных в границах территории садоводства, для которых реализуются мероприятия, необходимые для подключения | Общее количество домовладений, за исключением домовладений, расположенных в границах территории садоводства, для которых реализуются мероприятия, необходимые для создания технической возможности их подключения | Срок догазификации | |
|---|---|---|---|---|---|---|---|---|---|---|---|
| | | | | | | | | | | месяц | год |
| 1 | 2 | 3 | 4 | 5 | 6 | 7 | 8 | 9 | 10 | 11 | 12 |
| 4927 | Городской округ город-герой Волгоград | г. Волгоград | строительство газопровода-ввода | ООО "Газпром газораспределение Волгоград" | 34-21-505-81312 | ул.Крутенькая, д.12 | | | | январь | 2028 |
| 4928 | Городской округ город-герой Волгоград | г. Волгоград | врезка на участке заявителя (нулевая врезка) | ООО "Газпром газораспределение Волгоград" | 34-24-505-65745 | ул.Крымская, д.20 | | | | апрель | 2023 |
| 4929 | Городской округ город-герой Волгоград | г. Волгоград | врезка на участке заявителя (нулевая врезка) | ООО "Газпром газораспределение Волгоград" | 34-22-505-75466 | ул.Крымская, д.24 | | | | июль | 2022 |
| 4930 | Городской округ город-герой Волгоград | г. Волгоград | врезка на участке заявителя (нулевая врезка) | ООО "Газпром газораспределение Волгоград" | 34-22-505-77995 | ул.Крымская, д.32 | | | | ноябрь | 2022 |
| 4931 | Городской округ город-герой Волгоград | г. Волгоград | строительство газопровода-ввода | ООО "Газпром газораспределение Волгоград" | 34-21-505-88474 | ул.Крымская, д.35 | | | | декабрь | 2024 |
| 4932 | Городской округ город-герой Волгоград | г. Волгоград | строительство газопровода-ввода | ООО "Газпром газораспределение Волгоград" | 34-21-505-88473 | ул.Крымская, д.38 | | | | июль | 2022 |
| 4933 | Городской округ город-герой Волгоград | г. Волгоград | строительство газопровода-ввода | ООО "Газпром газораспределение Волгоград" | 34-21-505-88472 | ул.Крымская, д.44 | | | | сентябрь | 2023 |
| 4934 | Городской округ город-герой Волгоград | г. Волгоград | строительство газопровода-ввода | ООО "Газпром газораспределение Волгоград" | 34-21-505-88471 | ул.Крымская, д.45 | | | | март | 2024 |
| 4935 | Городской округ город-герой Волгоград | г. Волгоград | строительство газопровода-ввода | ООО "Газпром газораспределение Волгоград" | 34-21-505-88468 | ул.Крымская, д.59 | | | | июнь | 2023 |
| 4936 | Городской округ город-герой Волгоград | г. Волгоград | строительство газопровода-ввода | ООО "Газпром газораспределение Волгоград" | 34-21-505-79798 | ул.Крымская, д.69 | | | | март | 2024 |
| 4937 | Городской округ город-герой Волгоград | г. Волгоград | строительство газопровода-ввода | ООО "Газпром газораспределение Волгоград" | 34-21-505-80660 | ул.Крымская, д.85Б | | | | май | 2023 |

| № п/п | Муниципальное образование | Наименование населенного пункта | Мероприятия, необходимые для подключения или создания технической возможности подключения домовладений, за исключением домовладений, расположенных в границах территории садоводства | Наименование газораспределительной организации | Код объекта строительства | Адрес домовладения (домовладений), за исключением домовладения (домовладений), расположенного в границах территории садоводства, для которого реализуются мероприятия, необходимые для подключения (улица, номер домовладения) | Адрес домовладения (домовладений), за исключением домовладения (домовладений), расположенного в границах территории садоводства, для которого реализуются мероприятия, необходимые для создания технической возможности его подключения (улица, номер домовладения) | Общее количество домовладений, за исключением домовладений, расположенных в границах территории садоводства, для которых реализуются мероприятия, необходимые для подключения | Общее количество домовладений, за исключением домовладений, расположенных в границах территории садоводства, для которых реализуются мероприятия, необходимые для создания технической возможности их подключения | Срок догазификации | |
|---|---|---|---|---|---|---|---|---|---|---|---|
| | | | | | | | | | | месяц | год |
| 1 | 2 | 3 | 4 | 5 | 6 | 7 | 8 | 9 | 10 | 11 | 12 |
| 4938 | Городской округ город-герой Волгоград | г. Волгоград | строительство газопровода-ввода | ООО "Газпром газораспределение Волгоград" | 34-21-505-89532 | ул.Крымская, д.86 | | | | июль | 2022 |
| 4939 | Городской округ город-герой Волгоград | г. Волгоград | строительство газопровода-ввода | ООО "Газпром газораспределение Волгоград" | 34-21-505-89531 | ул.Крымская, д.98 | | | | апрель | 2022 |
| 4940 | Городской округ город-герой Волгоград | г. Волгоград | врезка на участке заявителя (нулевая врезка) | ООО "Газпром газораспределение Волгоград" | 34-25-505-58118 | ул.Кубанская, д.17 | | | | октябрь | 2028 |
| 4941 | Городской округ город-герой Волгоград | г. Волгоград | врезка на участке заявителя (нулевая врезка) | ООО "Газпром газораспределение Волгоград" | 34-24-505-65878 | ул.Кубанская, д.4А | | | | октябрь | 2028 |
| 4942 | Городской округ город-герой Волгоград | г. Волгоград | строительство газопровода-ввода | ООО "Газпром газораспределение Волгоград" | 34-21-505-89074 | ул.Кубинская, д.18 | | | | август | 2023 |
| 4943 | Городской округ город-герой Волгоград | г. Волгоград | врезка на участке заявителя (нулевая врезка) | ООО "Газпром газораспределение Волгоград" | 34-22-505-74484 | ул.Кубинская, д.25 | | | | декабрь | 2022 |
| 4944 | Городской округ город-герой Волгоград | г. Волгоград | врезка на участке заявителя (нулевая врезка) | ООО "Газпром газораспределение Волгоград" | 34-22-505-78468 | ул.Кубинская, д.29 | | | | ноябрь | 2022 |
| 4945 | Городской округ город-герой Волгоград | г. Волгоград | строительство газопровода-ввода | ООО "Газпром газораспределение Волгоград" | 34-25-505-58142 | ул.Кубинская, д.3 | | | | июнь | 2025 |
| 4946 | Городской округ город-герой Волгоград | г. Волгоград | строительство газопровода-ввода | ООО "Газпром газораспределение Волгоград" | 34-21-505-87793 | ул.Кубинская, д.41 | | | | июнь | 2023 |
| 4947 | Городской округ город-герой Волгоград | г. Волгоград | строительство газопровода-ввода | ООО "Газпром газораспределение Волгоград" | 34-22-505-76442 | ул.Кубинская, д.5 | | | | январь | 2022 |
| 4948 | Городской округ город-герой Волгоград | г. Волгоград | врезка на участке заявителя (нулевая врезка) | ООО "Газпром газораспределение Волгоград" | 34-24-505-66085 | ул.Кубинская, д.52 | | | | июнь | 2024 |

| № п/п | Муниципальное образование | Наименование населенного пункта | Мероприятия, необходимые для подключения или создания технической возможности подключения домовладений, за исключением домовладений, расположенных в границах территории садоводства | Наименование газораспределительной организации | Код объекта строительства | Адрес домовладения (домовладений), за исключением домовладения (домовладений), расположенного в границах территории садоводства, для которого реализуются мероприятия, необходимые для подключения (улица, номер домовладения) | Адрес домовладения (домовладений), за исключением домовладения (домовладений), расположенного в границах территории садоводства, для которого реализуются мероприятия, необходимые для создания технической возможности его подключения (улица, номер домовладения) | Общее количество домовладений, за исключением домовладений, расположенных в границах территории садоводства, для которых реализуются мероприятия, необходимые для подключения | Общее количество домовладений, за исключением домовладений, расположенных в границах территории садоводства, для которых реализуются мероприятия, необходимые для создания технической возможности их подключения | Срок догазификации | |
|---|---|---|---|---|---|---|---|---|---|---|---|
| | | | | | | | | | | месяц | год |
| 1 | 2 | 3 | 4 | 5 | 6 | 7 | 8 | 9 | 10 | 11 | 12 |
| 4949 | Городской округ город-герой Волгоград | г. Волгоград | врезка на участке заявителя (нулевая врезка) | ООО "Газпром газораспределение Волгоград" | 34-24-505-65697 | ул.Кубинская, д.61 | | | | декабрь | 2022 |
| 4950 | Городской округ город-герой Волгоград | г. Волгоград | врезка на участке заявителя (нулевая врезка) | ООО "Газпром газораспределение Волгоград" | 34-24-505-66103 | ул.Кубинская, д.61а | | | | июнь | 2024 |
| 4951 | Городской округ город-герой Волгоград | г. Волгоград | врезка на участке заявителя (нулевая врезка) | ООО "Газпром газораспределение Волгоград" | 34-23-505-69322 | ул.Кубинская, д.70а | | | | апрель | 2024 |
| 4952 | Городской округ город-герой Волгоград | г. Волгоград | врезка на участке заявителя (нулевая врезка) | ООО "Газпром газораспределение Волгоград" | 34-24-505-61721 | ул.Кубинская, д.72а | | | | сентябрь | 2024 |
| 4953 | Городской округ город-герой Волгоград | г. Волгоград | врезка на участке заявителя (нулевая врезка) | ООО "Газпром газораспределение Волгоград" | 34-24-505-66156 | ул.Кубинская, д.76а | | | | август | 2024 |
| 4954 | Городской округ город-герой Волгоград | г. Волгоград | строительство газопровода-ввода | ООО "Газпром газораспределение Волгоград" | 34-24-505-66237 | ул.Кузбасская, д.24 | | | | август | 2028 |
| 4955 | Городской округ город-герой Волгоград | г. Волгоград | строительство газопровода-ввода | ООО "Газпром газораспределение Волгоград" | 34-21-505-87883 | ул.Кузбасская, д.38 | | | | февраль | 2022 |
| 4956 | Городской округ город-герой Волгоград | г. Волгоград | врезка на участке заявителя (нулевая врезка) | ООО "Газпром газораспределение Волгоград" | 34-22-505-77946 | ул.Кузнецкая, д.115 | | | | июль | 2023 |
| 4957 | Городской округ город-герой Волгоград | г. Волгоград | врезка на участке заявителя (нулевая врезка) | ООО "Газпром газораспределение Волгоград" | 34-22-505-75953 | ул.Кузнецкая, д.123 | | | | апрель | 2022 |
| 4958 | Городской округ город-герой Волгоград | г. Волгоград | строительство газопровода-ввода | ООО "Газпром газораспределение Волгоград" | 34-21-505-83006 | ул.Кузнецкая, д.150 | | | | март | 2022 |
| 4959 | Городской округ город-герой Волгоград | г. Волгоград | строительство газопровода-ввода | ООО "Газпром газораспределение Волгоград" | 34-21-505-87626 | ул.Кузнецкая, д.160 | | | | январь | 2022 |

| № п/п | Муниципальное образование | Наименование населенного пункта | Мероприятия, необходимые для подключения или создания технической возможности подключения домовладений, за исключением домовладений, расположенных в границах территории садоводства | Наименование газораспределительной организации | Код объекта строительства | Адрес домовладения (домовладений), за исключением домовладения (домовладений), расположенного в границах территории садоводства, для которого реализуются мероприятия, необходимые для подключения (улица, номер домовладения) | Адрес домовладения (домовладений), за исключением домовладения (домовладений), расположенного в границах территории садоводства, для которого реализуются мероприятия, необходимые для создания технической возможности его подключения (улица, номер домовладения) | Общее количество домовладений, за исключением домовладений, расположенных в границах территории садоводства, для которых реализуются мероприятия, необходимые для подключения | Общее количество домовладений, за исключением домовладений, расположенных в границах территории садоводства, для которых реализуются мероприятия, необходимые для создания технической возможности их подключения | Срок догазификации | |
|---|---|---|---|---|---|---|---|---|---|---|---|
| | | | | | | | | | | месяц | год |
| 1 | 2 | 3 | 4 | 5 | 6 | 7 | 8 | 9 | 10 | 11 | 12 |
| 4960 | Городской округ город-герой Волгоград | г. Волгоград | врезка на участке заявителя (нулевая врезка) | ООО "Газпром газораспределение Волгоград" | 34-22-505-75962 | ул.Кузнецкая, д.166 | | | | май | 2022 |
| 4961 | Городской округ город-герой Волгоград | г. Волгоград | строительство газопровода-ввода | ООО "Газпром газораспределение Волгоград" | 34-21-505-82757 | ул.Кузнецкая, д.168а | | | | апрель | 2022 |
| 4962 | Городской округ город-герой Волгоград | г. Волгоград | врезка на участке заявителя (нулевая врезка) | ООО "Газпром газораспределение Волгоград" | 34-22-505-75939 | ул.Куйбышевская, д.27 | | | | май | 2022 |
| 4963 | Городской округ город-герой Волгоград | г. Волгоград | строительство газопровода-ввода | ООО "Газпром газораспределение Волгоград" | 34-24-505-61019 | ул.Купавинская, д.39 | | | | январь | 2025 |
| 4964 | Городской округ город-герой Волгоград | г. Волгоград | строительство газопровода-ввода | ООО "Газпром газораспределение Волгоград" | 34-22-505-74369 | ул.Купавинская, д.85 | | | | декабрь | 2022 |
| 4965 | Городской округ город-герой Волгоград | г. Волгоград | строительство газопровода-ввода | ООО "Газпром газораспределение Волгоград" | 34-22-505-74368 | ул.Купавинская, д.85а | | | | декабрь | 2022 |
| 4966 | Городской округ город-герой Волгоград | г. Волгоград | строительство газопровода-ввода | ООО "Газпром газораспределение Волгоград" | 34-24-505-61068 | ул.Купавинская, д.87а | | | | январь | 2025 |
| 4967 | Городской округ город-герой Волгоград | г. Волгоград | строительство газопровода-ввода | ООО "Газпром газораспределение Волгоград" | 34-25-505-57202 | ул.Купавинская, д.9 | | | | октябрь | 2025 |
| 4968 | Городской округ город-герой Волгоград | г. Волгоград | врезка на участке заявителя (нулевая врезка) | ООО "Газпром газораспределение Волгоград" | 34-21-505-83217 | ул.Курганная, д.10 | | | | январь | 2022 |
| 4969 | Городской округ город-герой Волгоград | г. Волгоград | врезка на участке заявителя (нулевая врезка) | ООО "Газпром газораспределение Волгоград" | 34-24-505-65771 | ул.Курганная, д.с кад.№ 34:34:060035:4541 | | | | сентябрь | 2023 |
| 4970 | Городской округ город-герой Волгоград | г. Волгоград | строительство газопровода-ввода | ООО "Газпром газораспределение Волгоград" | 34-21-505-89333 | ул.Куринская, д.10 | | | | февраль | 2022 |

| № п/п | Муниципальное образование | Наименование населенного пункта | Мероприятия, необходимые для подключения или создания технической возможности подключения домовладений, за исключением домовладений, расположенных в границах территории садоводства | Наименование газораспределительной организации | Код объекта строительства | Адрес домовладения (домовладений), за исключением домовладения (домовладений), расположенного в границах территории садоводства, для которого реализуются мероприятия, необходимые для подключения (улица, номер домовладения) | Адрес домовладения (домовладений), за исключением домовладения (домовладений), расположенного в границах территории садоводства, для которого реализуются мероприятия, необходимые для создания технической возможности его подключения (улица, номер домовладения) | Общее количество домовладений, за исключением домовладений, расположенных в границах территории садоводства, для которых реализуются мероприятия, необходимые для подключения | Общее количество домовладений, за исключением домовладений, расположенных в границах территории садоводства, для которых реализуются мероприятия, необходимые для создания технической возможности их подключения | Срок догазификации | |
|---|---|---|---|---|---|---|---|---|---|---|---|
| | | | | | | | | | | месяц | год |
| 1 | 2 | 3 | 4 | 5 | 6 | 7 | 8 | 9 | 10 | 11 | 12 |
| 4971 | Городской округ город-герой Волгоград | г. Волгоград | строительство газопровода-ввода | ООО "Газпром газораспределение Волгоград" | 34-24-505-69426 | ул.Куринская, д.48 | | | | июль | 2028 |
| 4972 | Городской округ город-герой Волгоград | г. Волгоград | врезка на участке заявителя (нулевая врезка) | ООО "Газпром газораспределение Волгоград" | 34-22-505-76449 | ул.Курмоярская, д.26 | | | | январь | 2022 |
| 4973 | Городской округ город-герой Волгоград | г. Волгоград | строительство газопровода-ввода | ООО "Газпром газораспределение Волгоград" | 34-24-505-66084 | ул.Курортная, д.14 | | | | июнь | 2024 |
| 4974 | Городской округ город-герой Волгоград | г. Волгоград | строительство газопровода-ввода | ООО "Газпром газораспределение Волгоград" | 34-24-505-61101 | ул.Курортная, д.15 | | | | июнь | 2024 |
| 4975 | Городской округ город-герой Волгоград | г. Волгоград | строительство газопровода-ввода | ООО "Газпром газораспределение Волгоград" | 34-24-505-69650 | ул.Курортная, д.2 | | | | июнь | 2024 |
| 4976 | Городской округ город-герой Волгоград | г. Волгоград | строительство газопровода-ввода | ООО "Газпром газораспределение Волгоград" | 34-24-505-65998 | ул.Курортная, д.20 | | | | апрель | 2024 |
| 4977 | Городской округ город-герой Волгоград | г. Волгоград | строительство газопровода-ввода | ООО "Газпром газораспределение Волгоград" | 34-24-505-66229 | ул.Кустанайская, д.69 | | | | ноябрь | 2024 |
| 4978 | Городской округ город-герой Волгоград | г. Волгоград | строительство газопровода-ввода | ООО "Газпром газораспределение Волгоград" | 34-21-505-88758 | ул.Лавровая, д.68 | | | | май | 2022 |
| 4979 | Городской округ город-герой Волгоград | г. Волгоград | врезка на участке заявителя (нулевая врезка) | ООО "Газпром газораспределение Волгоград" | 34-24-505-65721 | ул.Лазоревая, д.125 | | | | январь | 2023 |
| 4980 | Городской округ город-герой Волгоград | г. Волгоград | врезка на участке заявителя (нулевая врезка) | ООО "Газпром газораспределение Волгоград" | 34-22-505-72455 | ул.Лазоревая, д.157а | | | | август | 2023 |
| 4981 | Городской округ город-герой Волгоград | г. Волгоград | строительство газопровода-ввода | ООО "Газпром газораспределение Волгоград" | 34-21-505-80793 | ул.Лазоревая, д.163а | | | | октябрь | 2022 |

| № п/п | Муниципальное образование | Наименование населенного пункта | Мероприятия, необходимые для подключения или создания технической возможности подключения домовладений, за исключением домовладений, расположенных в границах территории садоводства | Наименование газораспределительной организации | Код объекта строительства | Адрес домовладения (домовладений), за исключением домовладения (домовладений), расположенного в границах территории садоводства, для которого реализуются мероприятия, необходимые для подключения (улица, номер домовладения) | Адрес домовладения (домовладений), за исключением домовладения (домовладений), расположенного в границах территории садоводства, для которого реализуются мероприятия, необходимые для создания технической возможности его подключения (улица, номер домовладения) | Общее количество домовладений, за исключением домовладений, расположенных в границах территории садоводства, для которых реализуются мероприятия, необходимые для подключения | Общее количество домовладений, за исключением домовладений, расположенных в границах территории садоводства, для которых реализуются мероприятия, необходимые для создания технической возможности их подключения | Срок догазификации | |
|---|---|---|---|---|---|---|---|---|---|---|---|
| | | | | | | | | | | месяц | год |
| 1 | 2 | 3 | 4 | 5 | 6 | 7 | 8 | 9 | 10 | 11 | 12 |
| 4982 | Городской округ город-герой Волгоград | г. Волгоград | строительство газопровода-ввода | ООО "Газпром газораспределение Волгоград" | 34-22-505-91168 | ул.Лазоревая, д.65 | | | | январь | 2028 |
| 4983 | Городской округ город-герой Волгоград | г. Волгоград | строительство газопровода-ввода | ООО "Газпром газораспределение Волгоград" | 34-21-505-89026 | ул.Лазоревая, д.91 | | | | ноябрь | 2022 |
| 4984 | Городской округ город-герой Волгоград | г. Волгоград | строительство газопровода-ввода | ООО "Газпром газораспределение Волгоград" | 34-21-505-80678 | ул.Лазурная, д.1 | | | | октябрь | 2023 |
| 4985 | Городской округ город-герой Волгоград | г. Волгоград | строительство газопровода-ввода | ООО "Газпром газораспределение Волгоград" | 34-21-505-87858 | ул.Лазурная, д.25 | | | | февраль | 2022 |
| 4986 | Городской округ город-герой Волгоград | г. Волгоград | строительство газопровода-ввода | ООО "Газпром газораспределение Волгоград" | 34-22-505-90902 | ул.Лазурная, д.26 | | | | октябрь | 2023 |
| 4987 | Городской округ город-герой Волгоград | г. Волгоград | строительство газопровода-ввода | ООО "Газпром газораспределение Волгоград" | 34-24-505-69368 | ул.Лазурная, д.3 а | | | | декабрь | 2024 |
| 4988 | Городской округ город-герой Волгоград | г. Волгоград | строительство газопровода-ввода | ООО "Газпром газораспределение Волгоград" | 34-21-505-81604 | ул.Лазурная, д.5 | | | | октябрь | 2023 |
| 4989 | Городской округ город-герой Волгоград | г. Волгоград | строительство газопровода-ввода | ООО "Газпром газораспределение Волгоград" | 34-21-505-81252 | ул.Лазурная, д.7а | | | | декабрь | 2023 |
| 4990 | Городской округ город-герой Волгоград | г. Волгоград | строительство газопровода-ввода | ООО "Газпром газораспределение Волгоград" | 34-21-505-88007 | ул.Латвийская, д.18 | | | | март | 2022 |
| 4991 | Городской округ город-герой Волгоград | г. Волгоград | строительство газопровода-ввода | ООО "Газпром газораспределение Волгоград" | 34-24-505-65996 | ул.Латвийская, д.25 | | | | март | 2024 |
| 4992 | Городской округ город-герой Волгоград | г. Волгоград | строительство газопровода-ввода | ООО "Газпром газораспределение Волгоград" | 34-21-505-82996 | ул.Латвийская, д.29а | | | | март | 2022 |

| № п/п | Муниципальное образование | Наименование населенного пункта | Мероприятия, необходимые для подключения или создания технической возможности подключения домовладений, за исключением домовладений, расположенных в границах территории садоводства | Наименование газораспределительной организации | Код объекта строительства | Адрес домовладения (домовладений), за исключением домовладения (домовладений), расположенного в границах территории садоводства, для которого реализуются мероприятия, необходимые для подключения (улица, номер домовладения) | Адрес домовладения (домовладений), за исключением домовладения (домовладений), расположенного в границах территории садоводства, для которого реализуются мероприятия, необходимые для создания технической возможности его подключения (улица, номер домовладения) | Общее количество домовладений, за исключением домовладений, расположенных в границах территории садоводства, для которых реализуются мероприятия, необходимые для подключения | Общее количество домовладений, за исключением домовладений, расположенных в границах территории садоводства, для которых реализуются мероприятия, необходимые для создания технической возможности их подключения | Срок догазификации | |
|---|---|---|---|---|---|---|---|---|---|---|---|
| | | | | | | | | | | месяц | год |
| 1 | 2 | 3 | 4 | 5 | 6 | 7 | 8 | 9 | 10 | 11 | 12 |
| 4993 | Городской округ город-герой Волгоград | г. Волгоград | строительство газопровода-ввода | ООО "Газпром газораспределение Волгоград" | 34-24-505-66242 | ул.Латвийская, д.44а | | | | ноябрь | 2024 |
| 4994 | Городской округ город-герой Волгоград | г. Волгоград | строительство газопровода-ввода | ООО "Газпром газораспределение Волгоград" | 34-26-505-57201 | ул.Латошинская, д.107/5849 | | | | апрель | 2026 |
| 4995 | Городской округ город-герой Волгоград | г. Волгоград | строительство газопровода-ввода | ООО "Газпром газораспределение Волгоград" | 34-22-505-91169 | ул.Латошинская, д.112 | | | | октябрь | 2023 |
| 4996 | Городской округ город-герой Волгоград | г. Волгоград | строительство газопровода-ввода | ООО "Газпром газораспределение Волгоград" | 34-26-505-57200 | ул.Латошинская, д.140/3759 | | | | апрель | 2026 |
| 4997 | Городской округ город-герой Волгоград | г. Волгоград | строительство газопровода-ввода | ООО "Газпром газораспределение Волгоград" | 34-24-505-66142 | ул.Латошинская, д.15а | | | | июль | 2024 |
| 4998 | Городской округ город-герой Волгоград | г. Волгоград | врезка на участке заявителя (нулевая врезка) | ООО "Газпром газораспределение Волгоград" | 34-24-505-65940 | ул.Латошинская, д.30ж | | | | март | 2024 |
| 4999 | Городской округ город-герой Волгоград | г. Волгоград | врезка на участке заявителя (нулевая врезка) | ООО "Газпром газораспределение Волгоград" | 34-24-505-65877 | ул.Латошинская, д.32г | | | | октябрь | 2028 |
| 5000 | Городской округ город-герой Волгоград | г. Волгоград | строительство газопровода-ввода | ООО "Газпром газораспределение Волгоград" | 34-22-505-91052 | ул.Латошинская, д.с кад.№ 34:34:010003:860 | | | | октябрь | 2023 |
| 5001 | Городской округ город-герой Волгоград | г. Волгоград | строительство газопровода-ввода | ООО "Газпром газораспределение Волгоград" | 34-22-505-91170 | ул.Латошинская, д.38/4 | | | | июнь | 2023 |
| 5002 | Городской округ город-герой Волгоград | г. Волгоград | врезка на участке заявителя (нулевая врезка) | ООО "Газпром газораспределение Волгоград" | 34-22-505-78465 | ул.Латошинская, д.38/5 | | | | декабрь | 2023 |
| 5003 | Городской округ город-герой Волгоград | г. Волгоград | строительство газопровода-ввода | ООО "Газпром газораспределение Волгоград" | 34-21-505-80780 | ул.Латошинская, д.40/6 | | | | ноябрь | 2022 |

| № п/п | Муниципальное образование | Наименование населенного пункта | Мероприятия, необходимые для подключения или создания технической возможности подключения домовладений, за исключением домовладений, расположенных в границах территории садоводства | Наименование газораспределительной организации | Код объекта строительства | Адрес домовладения (домовладений), за исключением домовладения (домовладений), расположенного в границах территории садоводства, для которого реализуются мероприятия, необходимые для подключения (улица, номер домовладения) | Адрес домовладения (домовладений), за исключением домовладения (домовладений), расположенного в границах территории садоводства, для которого реализуются мероприятия, необходимые для создания технической возможности его подключения (улица, номер домовладения) | Общее количество домовладений, за исключением домовладений, расположенных в границах территории садоводства, для которых реализуются мероприятия, необходимые для подключения | Общее количество домовладений, за исключением домовладений, расположенных в границах территории садоводства, для которых реализуются мероприятия, необходимые для создания технической возможности их подключения | Срок догазификации | |
|---|---|---|---|---|---|---|---|---|---|---|---|
| | | | | | | | | | | месяц | год |
| 1 | 2 | 3 | 4 | 5 | 6 | 7 | 8 | 9 | 10 | 11 | 12 |
| 5004 | Городской округ город-герой Волгоград | г. Волгоград | строительство газопровода-ввода | ООО "Газпром газораспределение Волгоград" | 34-24-505-66057 | ул.Латошинская, д.62 | | | | май | 2024 |
| 5005 | Городской округ город-герой Волгоград | г. Волгоград | строительство газопровода-ввода | ООО "Газпром газораспределение Волгоград" | 34-24-505-61041 | ул.Латошинская, д.70 | | | | март | 2025 |
| 5006 | Городской округ город-герой Волгоград | г. Волгоград | строительство газопровода-ввода | ООО "Газпром газораспределение Волгоград" | 34-22-505-91171 | ул.Латошинская, д.78 | | | | октябрь | 2023 |
| 5007 | Городской округ город-герой Волгоград | г. Волгоград | строительство газопровода-ввода | ООО "Газпром газораспределение Волгоград" | 34-24-505-61821 | ул.Латошинская, д.82 | | | | февраль | 2028 |
| 5008 | Городской округ город-герой Волгоград | г. Волгоград | строительство газопровода-ввода | ООО "Газпром газораспределение Волгоград" | 34-24-505-69376 | ул.Лекарская, д.22 | | | | декабрь | 2024 |
| 5009 | Городской округ город-герой Волгоград | г. Волгоград | строительство газопровода-ввода | ООО "Газпром газораспределение Волгоград" | 34-21-505-81622 | ул.Лекарская, д.23а | | | | сентябрь | 2023 |
| 5010 | Городской округ город-герой Волгоград | г. Волгоград | строительство газопровода-ввода | ООО "Газпром газораспределение Волгоград" | 34-24-505-65988 | ул.Ленинабадская, д.14 | | | | март | 2024 |
| 5011 | Городской округ город-герой Волгоград | г. Волгоград | строительство газопровода-ввода | ООО "Газпром газораспределение Волгоград" | 34-21-505-82708 | ул.Лениногорская, д.1б | | | | август | 2023 |
| 5012 | Городской округ город-герой Волгоград | г. Волгоград | строительство газопровода-ввода | ООО "Газпром газораспределение Волгоград" | 34-21-505-79771 | ул.Лениногорская, д.28 | | | | август | 2022 |
| 5013 | Городской округ город-герой Волгоград | г. Волгоград | строительство газопровода-ввода | ООО "Газпром газораспределение Волгоград" | 34-22-505-90903 | ул.Лениногорская, д.31 | | | | июль | 2023 |
| 5014 | Городской округ город-герой Волгоград | г. Волгоград | врезка на участке заявителя (нулевая врезка) | ООО "Газпром газораспределение Волгоград" | 34-22-505-74316 | ул.Лениногорская, д.33а | | | | июль | 2023 |

| № п/п | Муниципальное образование | Наименование населенного пункта | Мероприятия, необходимые для подключения или создания технической возможности подключения домовладений, за исключением домовладений, расположенных в границах территории садоводства | Наименование газораспределительной организации | Код объекта строительства | Адрес домовладения (домовладений), за исключением домовладения (домовладений), расположенного в границах территории садоводства, для которого реализуются мероприятия, необходимые для подключения (улица, номер домовладения) | Адрес домовладения (домовладений), за исключением домовладения (домовладений), расположенного в границах территории садоводства, для которого реализуются мероприятия, необходимые для создания технической возможности его подключения (улица, номер домовладения) | Общее количество домовладений, за исключением домовладений, расположенных в границах территории садоводства, для которых реализуются мероприятия, необходимые для подключения | Общее количество домовладений, за исключением домовладений, расположенных в границах территории садоводства, для которых реализуются мероприятия, необходимые для создания технической возможности их подключения | Срок догазификации | |
|---|---|---|---|---|---|---|---|---|---|---|---|
| | | | | | | | | | | месяц | год |
| 1 | 2 | 3 | 4 | 5 | 6 | 7 | 8 | 9 | 10 | 11 | 12 |
| 5015 | Городской округ город-герой Волгоград | г. Волгоград | строительство газопровода-ввода | ООО "Газпром газораспределение Волгоград" | 34-22-505-91054 | ул.Лениногорская, д.с кад.№ 34:34:080122:292 | | | | декабрь | 2023 |
| 5016 | Городской округ город-герой Волгоград | г. Волгоград | строительство газопровода-ввода | ООО "Газпром газораспределение Волгоград" | 34-21-505-79758 | ул.Лениногорская, д.61 | | | | август | 2022 |
| 5017 | Городской округ город-герой Волгоград | г. Волгоград | строительство газопровода-ввода | ООО "Газпром газораспределение Волгоград" | 34-21-505-79850 | ул.Лениногорская, д.63 | | | | август | 2022 |
| 5018 | Городской округ город-герой Волгоград | г. Волгоград | строительство газопровода-ввода | ООО "Газпром газораспределение Волгоград" | 34-21-505-79732 | ул.Лениногорская, д.71 | | | | январь | 2023 |
| 5019 | Городской округ город-герой Волгоград | г. Волгоград | строительство газопровода-ввода | ООО "Газпром газораспределение Волгоград" | 34-21-505-82643 | ул.Лениногорская, д.80 | | | | июнь | 2022 |
| 5020 | Городской округ город-герой Волгоград | г. Волгоград | врезка на участке заявителя (нулевая врезка) | ООО "Газпром газораспределение Волгоград" | 34-21-505-82649 | ул.Лениногорская, д.82 | | | | июнь | 2022 |
| 5021 | Городской округ город-герой Волгоград | г. Волгоград | строительство газопровода-ввода | ООО "Газпром газораспределение Волгоград" | 34-21-505-79815 | ул.Лениногорская, д.83 | | | | июль | 2022 |
| 5022 | Городской округ город-герой Волгоград | г. Волгоград | врезка на участке заявителя (нулевая врезка) | ООО "Газпром газораспределение Волгоград" | 34-24-505-65696 | ул.Ленкоранская, д.133 | | | | декабрь | 2022 |
| 5023 | Городской округ город-герой Волгоград | г. Волгоград | строительство газопровода-ввода | ООО "Газпром газораспределение Волгоград" | 34-24-505-66324 | ул.Ленская, д.51 | | | | август | 2028 |
| 5024 | Городской округ город-герой Волгоград | г. Волгоград | врезка на участке заявителя (нулевая врезка) | ООО "Газпром газораспределение Волгоград" | 34-22-505-76016 | ул.Ленская, д.57 | | | | апрель | 2022 |
| 5025 | Городской округ город-герой Волгоград | г. Волгоград | строительство газопровода-ввода | ООО "Газпром газораспределение Волгоград" | 34-21-505-79779 | ул.Лесная, д.49 | | | | август | 2022 |

| № п/п | Муниципальное образование | Наименование населенного пункта | Мероприятия, необходимые для подключения или создания технической возможности подключения домовладений, за исключением домовладений, расположенных в границах территории садоводства | Наименование газораспределительной организации | Код объекта строительства | Адрес домовладения (домовладений), за исключением домовладения (домовладений), расположенного в границах территории садоводства, для которого реализуются мероприятия, необходимые для подключения (улица, номер домовладения) | Адрес домовладения (домовладений), за исключением домовладения (домовладений), расположенного в границах территории садоводства, для которого реализуются мероприятия, необходимые для создания технической возможности его подключения (улица, номер домовладения) | Общее количество домовладений, за исключением домовладений, расположенных в границах территории садоводства, для которых реализуются мероприятия, необходимые для подключения | Общее количество домовладений, за исключением домовладений, расположенных в границах территории садоводства, для которых реализуются мероприятия, необходимые для создания технической возможности их подключения | Срок догазификации | |
|---|---|---|---|---|---|---|---|---|---|---|---|
| | | | | | | | | | | месяц | год |
| 1 | 2 | 3 | 4 | 5 | 6 | 7 | 8 | 9 | 10 | 11 | 12 |
| 5026 | Городской округ город-герой Волгоград | г. Волгоград | строительство газопровода-ввода | ООО "Газпром газораспределение Волгоград" | 34-24-505-61741 | ул.Лесная, д.51а | | | | март | 2028 |
| 5027 | Городской округ город-герой Волгоград | г. Волгоград | врезка на участке заявителя (нулевая врезка) | ООО "Газпром газораспределение Волгоград" | 34-22-505-77959 | ул.Лесная, д.80 а | | | | май | 2023 |
| 5028 | Городской округ город-герой Волгоград | г. Волгоград | строительство газопровода-ввода | ООО "Газпром газораспределение Волгоград" | 34-21-505-79751 | ул.Лесозащитная, д.111 | | | | август | 2022 |
| 5029 | Городской округ город-герой Волгоград | г. Волгоград | врезка на участке заявителя (нулевая врезка) | ООО "Газпром газораспределение Волгоград" | 34-21-505-82994 | ул.Лесозащитная, д.116 | | | | март | 2022 |
| 5030 | Городской округ город-герой Волгоград | г. Волгоград | строительство газопровода-ввода | ООО "Газпром газораспределение Волгоград" | 34-24-505-65939 | ул.Лесозащитная, д.118 | | | | март | 2024 |
| 5031 | Городской округ город-герой Волгоград | г. Волгоград | строительство газопровода-ввода | ООО "Газпром газораспределение Волгоград" | 34-23-505-70426 | ул.Летная, д.47 | | | | апрель | 2024 |
| 5032 | Городской округ город-герой Волгоград | г. Волгоград | строительство газопровода-ввода | ООО "Газпром газораспределение Волгоград" | 34-24-505-62119 | ул.Летняя, д.32 | | | | ноябрь | 2024 |
| 5033 | Городской округ город-герой Волгоград | г. Волгоград | врезка на участке заявителя (нулевая врезка) | ООО "Газпром газораспределение Волгоград" | 34-21-505-82700 | ул.Летняя, д.38 | | | | июнь | 2022 |
| 5034 | Городской округ город-герой Волгоград | г. Волгоград | врезка на участке заявителя (нулевая врезка) | ООО "Газпром газораспределение Волгоград" | 34-22-505-75971 | ул.Летняя, д.7 | | | | апрель | 2022 |
| 5035 | Городской округ город-герой Волгоград | г. Волгоград | строительство газопровода-ввода | ООО "Газпром газораспределение Волгоград" | 34-25-505-60967 | ул.Летучая, д.3 | | | | февраль | 2025 |
| 5036 | Городской округ город-герой Волгоград | г. Волгоград | строительство газопровода-ввода | ООО "Газпром газораспределение Волгоград" | 34-24-505-61844 | ул.Летучая, д.6 | | | | январь | 2023 |

| № п/п | Муниципальное образование | Наименование населенного пункта | Мероприятия, необходимые для подключения или создания технической возможности подключения домовладений, за исключением домовладений, расположенных в границах территории садоводства | Наименование газораспределительной организации | Код объекта строительства | Адрес домовладения (домовладений), за исключением домовладения (домовладений), расположенного в границах территории садоводства, для которого реализуются мероприятия, необходимые для подключения (улица, номер домовладения) | Адрес домовладения (домовладений), за исключением домовладения (домовладений), расположенного в границах территории садоводства, для которого реализуются мероприятия, необходимые для создания технической возможности его подключения (улица, номер домовладения) | Общее количество домовладений, за исключением домовладений, расположенных в границах территории садоводства, для которых реализуются мероприятия, необходимые для подключения | Общее количество домовладений, за исключением домовладений, расположенных в границах территории садоводства, для которых реализуются мероприятия, необходимые для создания технической возможности их подключения | Срок догазификации | |
|---|---|---|---|---|---|---|---|---|---|---|---|
| | | | | | | | | | | месяц | год |
| 1 | 2 | 3 | 4 | 5 | 6 | 7 | 8 | 9 | 10 | 11 | 12 |
| 5037 | Городской округ город-герой Волгоград | г. Волгоград | строительство газопровода-ввода | ООО "Газпром газораспределение Волгоград" | 34-21-505-82981 | ул.ЛЗС, д.14 | | | | март | 2022 |
| 5038 | Городской округ город-герой Волгоград | г. Волгоград | врезка на участке заявителя (нулевая врезка) | ООО "Газпром газораспределение Волгоград" | 34-24-505-66373 | ул.Лимоновая, д.19 | | | | декабрь | 2028 |
| 5039 | Городской округ город-герой Волгоград | г. Волгоград | строительство газопровода-ввода | ООО "Газпром газораспределение Волгоград" | 34-21-505-88255 | ул.Линевская, д.116 | | | | январь | 2023 |
| 5040 | Городской округ город-герой Волгоград | г. Волгоград | строительство газопровода-ввода | ООО "Газпром газораспределение Волгоград" | 34-24-505-65993 | ул.Линевская, д.126 | | | | март | 2024 |
| 5041 | Городской округ город-герой Волгоград | г. Волгоград | врезка на участке заявителя (нулевая врезка) | ООО "Газпром газораспределение Волгоград" | 34-24-505-66216 | ул.Линевская, д.130а | | | | август | 2028 |
| 5042 | Городской округ город-герой Волгоград | г. Волгоград | врезка на участке заявителя (нулевая врезка) | ООО "Газпром газораспределение Волгоград" | 34-24-505-61669 | ул.Линевская, д.131 | | | | октябрь | 2024 |
| 5043 | Городской округ город-герой Волгоград | г. Волгоград | строительство газопровода-ввода | ООО "Газпром газораспределение Волгоград" | 34-22-505-78790 | ул.Линевская, д.132 | | | | октябрь | 2022 |
| 5044 | Городской округ город-герой Волгоград | г. Волгоград | строительство газопровода-ввода | ООО "Газпром газораспределение Волгоград" | 34-24-505-65980 | ул.Линевская, д.134 | | | | март | 2024 |
| 5045 | Городской округ город-герой Волгоград | г. Волгоград | строительство газопровода-ввода | ООО "Газпром газораспределение Волгоград" | 34-22-505-90904 | ул.Линевская, д.144 | | | | сентябрь | 2023 |
| 5046 | Городской округ город-герой Волгоград | г. Волгоград | строительство газопровода-ввода | ООО "Газпром газораспределение Волгоград" | 34-25-505-58090 | ул.Липовая, д.11 | | | | июнь | 2025 |
| 5047 | Городской округ город-герой Волгоград | г. Волгоград | строительство газопровода-ввода | ООО "Газпром газораспределение Волгоград" | 34-26-505-57199 | ул.Листовая, д.7 | | | | февраль | 2026 |

| № п/п | Муниципальное образование | Наименование населенного пункта | Мероприятия, необходимые для подключения или создания технической возможности подключения домовладений, за исключением домовладений, расположенных в границах территории садоводства | Наименование газораспределительной организации | Код объекта строительства | Адрес домовладения (домовладений), за исключением домовладения (домовладений), расположенного в границах территории садоводства, для которого реализуются мероприятия, необходимые для подключения (улица, номер домовладения) | Адрес домовладения (домовладений), за исключением домовладения (домовладений), расположенного в границах территории садоводства, для которого реализуются мероприятия, необходимые для создания технической возможности его подключения (улица, номер домовладения) | Общее количество домовладений, за исключением домовладений, расположенных в границах территории садоводства, для которых реализуются мероприятия, необходимые для подключения | Общее количество домовладений, за исключением домовладений, расположенных в границах территории садоводства, для которых реализуются мероприятия, необходимые для создания технической возможности их подключения | Срок догазификации | |
|---|---|---|---|---|---|---|---|---|---|---|---|
| | | | | | | | | | | месяц | год |
| 1 | 2 | 3 | 4 | 5 | 6 | 7 | 8 | 9 | 10 | 11 | 12 |
| 5048 | Городской округ город-герой Волгоград | г. Волгоград | строительство газопровода-ввода | ООО "Газпром газораспределение Волгоград" | 34-25-505-58222 | ул.Листопадная, д.14 | | | | ноябрь | 2025 |
| 5049 | Городской округ город-герой Волгоград | г. Волгоград | врезка на участке заявителя (нулевая врезка) | ООО "Газпром газораспределение Волгоград" | 34-21-505-82707 | ул.Листопадная, д.18 | | | | февраль | 2023 |
| 5050 | Городской округ город-герой Волгоград | г. Волгоград | строительство газопровода-ввода | ООО "Газпром газораспределение Волгоград" | 34-21-505-87792 | ул.Листопадная, д.42 | | | | январь | 2022 |
| 5051 | Городской округ город-герой Волгоград | г. Волгоград | строительство газопровода-ввода | ООО "Газпром газораспределение Волгоград" | 34-21-505-88757 | ул.Литовская, д.8 | | | | июль | 2022 |
| 5052 | Городской округ город-герой Волгоград | г. Волгоград | строительство газопровода-ввода | ООО "Газпром газораспределение Волгоград" | 34-21-505-82697 | ул.Лихая, д.12 | | | | июнь | 2022 |
| 5053 | Городской округ город-герой Волгоград | г. Волгоград | строительство газопровода-ввода | ООО "Газпром газораспределение Волгоград" | 34-21-505-80722 | ул.Лихая, д.2б | | | | март | 2023 |
| 5054 | Городской округ город-герой Волгоград | г. Волгоград | строительство газопровода-ввода | ООО "Газпром газораспределение Волгоград" | 34-21-505-80744 | ул.Лиховская, д.100 | | | | август | 2023 |
| 5055 | Городской округ город-герой Волгоград | г. Волгоград | строительство газопровода-ввода | ООО "Газпром газораспределение Волгоград" | 34-21-505-82673 | ул.Лиховская, д.103 | | | | май | 2022 |
| 5056 | Городской округ город-герой Волгоград | г. Волгоград | строительство газопровода-ввода | ООО "Газпром газораспределение Волгоград" | 34-24-505-66040 | ул.Лиховская, д.105 | | | | апрель | 2024 |
| 5057 | Городской округ город-герой Волгоград | г. Волгоград | строительство газопровода-ввода | ООО "Газпром газораспределение Волгоград" | 34-22-505-75491 | ул.Лиховская, д.107 | | | | сентябрь | 2022 |
| 5058 | Городской округ город-герой Волгоград | г. Волгоград | строительство газопровода-ввода | ООО "Газпром газораспределение Волгоград" | 34-24-505-65994 | ул.Лиховская, д.109 | | | | декабрь | 2022 |

| № п/п | Муниципальное образование | Наименование населенного пункта | Мероприятия, необходимые для подключения или создания технической возможности подключения домовладений, за исключением домовладений, расположенных в границах территории садоводства | Наименование газораспределительной организации | Код объекта строительства | Адрес домовладения (домовладений), за исключением домовладения (домовладений), расположенного в границах территории садоводства, для которого реализуются мероприятия, необходимые для подключения (улица, номер домовладения) | Адрес домовладения (домовладений), за исключением домовладения (домовладений), расположенного в границах территории садоводства, для которого реализуются мероприятия, необходимые для создания технической возможности его подключения (улица, номер домовладения) | Общее количество домовладений, за исключением домовладений, расположенных в границах территории садоводства, для которых реализуются мероприятия, необходимые для подключения | Общее количество домовладений, за исключением домовладений, расположенных в границах территории садоводства, для которых реализуются мероприятия, необходимые для создания технической возможности их подключения | Срок догазификации | |
|---|---|---|---|---|---|---|---|---|---|---|---|
| | | | | | | | | | | месяц | год |
| 1 | 2 | 3 | 4 | 5 | 6 | 7 | 8 | 9 | 10 | 11 | 12 |
| 5059 | Городской округ город-герой Волгоград | г. Волгоград | врезка на участке заявителя (нулевая врезка) | ООО "Газпром газораспределение Волгоград" | 34-24-505-65782 | ул.Луговая, д.121 | | | | октябрь | 2023 |
| 5060 | Городской округ город-герой Волгоград | г. Волгоград | строительство газопровода-ввода | ООО "Газпром газораспределение Волгоград" | 34-21-505-88012 | ул.Луговая, д.36 | | | | сентябрь | 2023 |
| 5061 | Городской округ город-герой Волгоград | г. Волгоград | врезка на участке заявителя (нулевая врезка) | ООО "Газпром газораспределение Волгоград" | 34-23-505-70051 | ул.Лугопольская, д.34 | | | | ноябрь | 2024 |
| 5062 | Городской округ город-герой Волгоград | г. Волгоград | строительство газопровода-ввода | ООО "Газпром газораспределение Волгоград" | 34-24-505-69406 | ул.Лугопольская, д.8 а | | | | август | 2024 |
| 5063 | Городской округ город-герой Волгоград | г. Волгоград | строительство газопровода-ввода | ООО "Газпром газораспределение Волгоград" | 34-21-505-80699 | ул.Лужская, д.33 | | | | март | 2023 |
| 5064 | Городской округ город-герой Волгоград | г. Волгоград | строительство газопровода-ввода | ООО "Газпром газораспределение Волгоград" | 34-22-505-71067 | ул.Лунная, д.18 | | | | октябрь | 2028 |
| 5065 | Городской округ город-герой Волгоград | г. Волгоград | строительство газопровода-ввода | ООО "Газпром газораспределение Волгоград" | 34-22-505-71062 | ул.Лунная, д.22 | | | | октябрь | 2028 |
| 5066 | Городской округ город-герой Волгоград | г. Волгоград | строительство газопровода-ввода | ООО "Газпром газораспределение Волгоград" | 34-22-505-71010 | ул.Лунная, д.24 | | | | апрель | 2024 |
| 5067 | Городской округ город-герой Волгоград | г. Волгоград | строительство газопровода-ввода | ООО "Газпром газораспределение Волгоград" | 34-21-505-82987 | ул.Лунная, д.25 | | | | июль | 2023 |
| 5068 | Городской округ город-герой Волгоград | г. Волгоград | строительство газопровода-ввода | ООО "Газпром газораспределение Волгоград" | 34-22-505-75382 | ул.Лунная, д.27 | | | | март | 2022 |
| 5069 | Городской округ город-герой Волгоград | г. Волгоград | строительство газопровода-ввода | ООО "Газпром газораспределение Волгоград" | 34-24-505-61789 | ул.Лунная, д.28 | | | | март | 2028 |

| № п/п | Муниципальное образование | Наименование населенного пункта | Мероприятия, необходимые для подключения или создания технической возможности подключения домовладений, за исключением домовладений, расположенных в границах территории садоводства | Наименование газораспределительной организации | Код объекта строительства | Адрес домовладения (домовладений), за исключением домовладения (домовладений), расположенного в границах территории садоводства, для которого реализуются мероприятия, необходимые для подключения (улица, номер домовладения) | Адрес домовладения (домовладений), за исключением домовладения (домовладений), расположенного в границах территории садоводства, для которого реализуются мероприятия, необходимые для создания технической возможности его подключения (улица, номер домовладения) | Общее количество домовладений, за исключением домовладений, расположенных в границах территории садоводства, для которых реализуются мероприятия, необходимые для подключения | Общее количество домовладений, за исключением домовладений, расположенных в границах территории садоводства, для которых реализуются мероприятия, необходимые для создания технической возможности их подключения | Срок догазификации | |
|---|---|---|---|---|---|---|---|---|---|---|---|
| | | | | | | | | | | месяц | год |
| 1 | 2 | 3 | 4 | 5 | 6 | 7 | 8 | 9 | 10 | 11 | 12 |
| 5070 | Городской округ город-герой Волгоград | г. Волгоград | строительство газопровода-ввода | ООО "Газпром газораспределение Волгоград" | 34-24-505-70372 | ул.Лунная, д.29 | | | | июль | 2024 |
| 5071 | Городской округ город-герой Волгоград | г. Волгоград | строительство газопровода-ввода | ООО "Газпром газораспределение Волгоград" | 34-24-505-61748 | ул.Лунная, д.31 | | | | март | 2028 |
| 5072 | Городской округ город-герой Волгоград | г. Волгоград | строительство газопровода-ввода | ООО "Газпром газораспределение Волгоград" | 34-25-505-61009 | ул.Лунная, д.35 | | | | февраль | 2025 |
| 5073 | Городской округ город-герой Волгоград | г. Волгоград | строительство газопровода-ввода | ООО "Газпром газораспределение Волгоград" | 34-24-505-66337 | ул.Лунная, д.4 | | | | август | 2028 |
| 5074 | Городской округ город-герой Волгоград | г. Волгоград | врезка на участке заявителя (нулевая врезка) | ООО "Газпром газораспределение Волгоград" | 34-22-505-74320 | ул.Львовская, д.103а | | | | декабрь | 2022 |
| 5075 | Городской округ город-герой Волгоград | г. Волгоград | врезка на участке заявителя (нулевая врезка) | ООО "Газпром газораспределение Волгоград" | 34-24-505-65729 | ул.Львовская, д.127 | | | | февраль | 2023 |
| 5076 | Городской округ город-герой Волгоград | г. Волгоград | врезка на участке заявителя (нулевая врезка) | ООО "Газпром газораспределение Волгоград" | 34-25-505-58019 | ул.Львовская, д.131а | | | | май | 2028 |
| 5077 | Городской округ город-герой Волгоград | г. Волгоград | врезка на участке заявителя (нулевая врезка) | ООО "Газпром газораспределение Волгоград" | 34-21-505-82654 | ул.Львовская, д.144 | | | | июнь | 2022 |
| 5078 | Городской округ город-герой Волгоград | г. Волгоград | строительство газопровода-ввода | ООО "Газпром газораспределение Волгоград" | 34-21-505-81647 | ул.Львовская, д.Д 145 | | | | август | 2023 |
| 5079 | Городской округ город-герой Волгоград | г. Волгоград | строительство газопровода-ввода | ООО "Газпром газораспределение Волгоград" | 34-22-505-90905 | ул.Льговская, д.54 | | | | май | 2023 |
| 5080 | Городской округ город-герой Волгоград | г. Волгоград | строительство газопровода-ввода | ООО "Газпром газораспределение Волгоград" | 34-21-505-87853 | ул.Льговская, д.60 | | | | январь | 2022 |

| № п/п | Муниципальное образование | Наименование населенного пункта | Мероприятия, необходимые для подключения или создания технической возможности подключения домовладений, за исключением домовладений, расположенных в границах территории садоводства | Наименование газораспределительной организации | Код объекта строительства | Адрес домовладения (домовладений), за исключением домовладения (домовладений), расположенного в границах территории садоводства, для которого реализуются мероприятия, необходимые для подключения (улица, номер домовладения) | Адрес домовладения (домовладений), за исключением домовладения (домовладений), расположенного в границах территории садоводства, для которого реализуются мероприятия, необходимые для создания технической возможности его подключения (улица, номер домовладения) | Общее количество домовладений, за исключением домовладений, расположенных в границах территории садоводства, для которых реализуются мероприятия, необходимые для подключения | Общее количество домовладений, за исключением домовладений, расположенных в границах территории садоводства, для которых реализуются мероприятия, необходимые для создания технической возможности их подключения | Срок догазификации | |
|---|---|---|---|---|---|---|---|---|---|---|---|
| | | | | | | | | | | месяц | год |
| 1 | 2 | 3 | 4 | 5 | 6 | 7 | 8 | 9 | 10 | 11 | 12 |
| 5081 | Городской округ город-герой Волгоград | г. Волгоград | строительство газопровода-ввода | ООО "Газпром газораспределение Волгоград" | 34-22-505-74580 | ул.Любимая, д.17 | | | | август | 2023 |
| 5082 | Городской округ город-герой Волгоград | г. Волгоград | строительство газопровода-ввода | ООО "Газпром газораспределение Волгоград" | 34-24-505-62112 | ул.Любимая, д.19 | | | | декабрь | 2024 |
| 5083 | Городской округ город-герой Волгоград | г. Волгоград | строительство газопровода-ввода | ООО "Газпром газораспределение Волгоград" | 34-24-505-69363 | ул.Любимая, д.2 | | | | ноябрь | 2024 |
| 5084 | Городской округ город-герой Волгоград | г. Волгоград | строительство газопровода-ввода | ООО "Газпром газораспределение Волгоград" | 34-23-505-70403 | ул.Любимая, д.27 | | | | май | 2024 |
| 5085 | Городской округ город-герой Волгоград | г. Волгоград | строительство газопровода-ввода | ООО "Газпром газораспределение Волгоград" | 34-25-505-58001 | ул.Любимая, д.28 | | | | июнь | 2025 |
| 5086 | Городской округ город-герой Волгоград | г. Волгоград | строительство газопровода-ввода | ООО "Газпром газораспределение Волгоград" | 34-22-505-75964 | ул.Любимая, д.3 | | | | май | 2022 |
| 5087 | Городской округ город-герой Волгоград | г. Волгоград | строительство газопровода-ввода | ООО "Газпром газораспределение Волгоград" | 34-25-505-58120 | ул.Любимая, д.35 | | | | май | 2025 |
| 5088 | Городской округ город-герой Волгоград | г. Волгоград | строительство газопровода-ввода | ООО "Газпром газораспределение Волгоград" | 34-25-505-61011 | ул.Любимая, д.41 | | | | февраль | 2025 |
| 5089 | Городской округ город-герой Волгоград | г. Волгоград | строительство газопровода-ввода | ООО "Газпром газораспределение Волгоград" | 34-21-505-80676 | ул.Любимая, д.47/11 | | | | май | 2023 |
| 5090 | Городской округ город-герой Волгоград | г. Волгоград | строительство газопровода-ввода | ООО "Газпром газораспределение Волгоград" | 34-21-505-80680 | ул.Любимая, д.47/13 | | | | май | 2023 |
| 5091 | Городской округ город-герой Волгоград | г. Волгоград | строительство газопровода-ввода | ООО "Газпром газораспределение Волгоград" | 34-21-505-80693 | ул.Любимая, д.47/14 | | | | ноябрь | 2022 |

| № п/п | Муниципальное образование | Наименование населенного пункта | Мероприятия, необходимые для подключения или создания технической возможности подключения домовладений, за исключением домовладений, расположенных в границах территории садоводства | Наименование газораспределительной организации | Код объекта строительства | Адрес домовладения (домовладений), за исключением домовладения (домовладений), расположенного в границах территории садоводства, для которого реализуются мероприятия, необходимые для подключения (улица, номер домовладения) | Адрес домовладения (домовладений), за исключением домовладения (домовладений), расположенного в границах территории садоводства, для которого реализуются мероприятия, необходимые для создания технической возможности его подключения (улица, номер домовладения) | Общее количество домовладений, за исключением домовладений, расположенных в границах территории садоводства, для которых реализуются мероприятия, необходимые для подключения | Общее количество домовладений, за исключением домовладений, расположенных в границах территории садоводства, для которых реализуются мероприятия, необходимые для создания технической возможности их подключения | Срок догазификации | |
|---|---|---|---|---|---|---|---|---|---|---|---|
| | | | | | | | | | | месяц | год |
| 1 | 2 | 3 | 4 | 5 | 6 | 7 | 8 | 9 | 10 | 11 | 12 |
| 5092 | Городской округ город-герой Волгоград | г. Волгоград | строительство газопровода-ввода | ООО "Газпром газораспределение Волгоград" | 34-21-505-80677 | ул.Любимая, д.47/17 | | | | май | 2023 |
| 5093 | Городской округ город-герой Волгоград | г. Волгоград | строительство газопровода-ввода | ООО "Газпром газораспределение Волгоград" | 34-24-505-66318 | ул.Любимая, д.47/21 | | | | август | 2028 |
| 5094 | Городской округ город-герой Волгоград | г. Волгоград | строительство газопровода-ввода | ООО "Газпром газораспределение Волгоград" | 34-21-505-82073 | ул.Любимая, д.47/36 | | | | июнь | 2023 |
| 5095 | Городской округ город-герой Волгоград | г. Волгоград | строительство газопровода-ввода | ООО "Газпром газораспределение Волгоград" | 34-22-505-74277 | ул.Любимая, д.54 | | | | сентябрь | 2022 |
| 5096 | Городской округ город-герой Волгоград | г. Волгоград | строительство газопровода-ввода | ООО "Газпром газораспределение Волгоград" | 34-21-505-81298 | ул.Любимая, д.Д 47/16 | | | | октябрь | 2023 |
| 5097 | Городской округ город-герой Волгоград | г. Волгоград | врезка на участке заявителя (нулевая врезка) | ООО "Газпром газораспределение Волгоград" | 34-24-505-60903 | ул.Магаданская, д.38 | | | | апрель | 2028 |
| 5098 | Городской округ город-герой Волгоград | г. Волгоград | строительство газопровода-ввода | ООО "Газпром газораспределение Волгоград" | 34-22-505-74581 | ул.Магистральная, д.10 | | | | март | 2023 |
| 5099 | Городской округ город-герой Волгоград | г. Волгоград | строительство газопровода-ввода | ООО "Газпром газораспределение Волгоград" | 34-22-505-71051 | ул.Магистральная, д.17а | | | | март | 2024 |
| 5100 | Городской округ город-герой Волгоград | г. Волгоград | врезка на участке заявителя (нулевая врезка) | ООО "Газпром газораспределение Волгоград" | 34-24-505-65830 | ул.Магистральная, д.18 | | | | январь | 2028 |
| 5101 | Городской округ город-герой Волгоград | г. Волгоград | врезка на участке заявителя (нулевая врезка) | ООО "Газпром газораспределение Волгоград" | 34-24-505-66215 | ул.Магистральная, д.4 | | | | ноябрь | 2024 |
| 5102 | Городской округ город-герой Волгоград | г. Волгоград | строительство газопровода-ввода | ООО "Газпром газораспределение Волгоград" | 34-22-505-74509 | ул.Майкопская, д.103 | | | | июнь | 2022 |

| № п/п | Муниципальное образование | Наименование населенного пункта | Мероприятия, необходимые для подключения или создания технической возможности подключения домовладений, за исключением домовладений, расположенных в границах территории садоводства | Наименование газораспределительной организации | Код объекта строительства | Адрес домовладения (домовладений), за исключением домовладения (домовладений), расположенного в границах территории садоводства, для которого реализуются мероприятия, необходимые для подключения (улица, номер домовладения) | Адрес домовладения (домовладений), за исключением домовладения (домовладений), расположенного в границах территории садоводства, для которого реализуются мероприятия, необходимые для создания технической возможности его подключения (улица, номер домовладения) | Общее количество домовладений, за исключением домовладений, расположенных в границах территории садоводства, для которых реализуются мероприятия, необходимые для подключения | Общее количество домовладений, за исключением домовладений, расположенных в границах территории садоводства, для которых реализуются мероприятия, необходимые для создания технической возможности их подключения | Срок догазификации | |
|---|---|---|---|---|---|---|---|---|---|---|---|
| | | | | | | | | | | месяц | год |
| 1 | 2 | 3 | 4 | 5 | 6 | 7 | 8 | 9 | 10 | 11 | 12 |
| 5103 | Городской округ город-герой Волгоград | г. Волгоград | строительство газопровода-ввода | ООО "Газпром газораспределение Волгоград" | 34-24-505-65761 | ул.Майкопская, д.123 | | | | июль | 2023 |
| 5104 | Городской округ город-герой Волгоград | г. Волгоград | строительство газопровода-ввода | ООО "Газпром газораспределение Волгоград" | 34-24-505-65720 | ул.Майкопская, д.135 | | | | январь | 2023 |
| 5105 | Городской округ город-герой Волгоград | г. Волгоград | строительство газопровода-ввода | ООО "Газпром газораспределение Волгоград" | 34-22-505-74367 | ул.Майкопская, д.140 | | | | июнь | 2022 |
| 5106 | Городской округ город-герой Волгоград | г. Волгоград | строительство газопровода-ввода | ООО "Газпром газораспределение Волгоград" | 34-23-505-70409 | ул.Майкопская, д.141 | | | | апрель | 2024 |
| 5107 | Городской округ город-герой Волгоград | г. Волгоград | строительство газопровода-ввода | ООО "Газпром газораспределение Волгоград" | 34-22-505-72555 | ул.Майкопская, д.145 | | | | июнь | 2022 |
| 5108 | Городской округ город-герой Волгоград | г. Волгоград | строительство газопровода-ввода | ООО "Газпром газораспределение Волгоград" | 34-21-505-87637 | ул.Майкопская, д.145а | | | | март | 2028 |
| 5109 | Городской округ город-герой Волгоград | г. Волгоград | строительство газопровода-ввода | ООО "Газпром газораспределение Волгоград" | 34-22-505-78004 | ул.Майкопская, д.146 | | | | июнь | 2022 |
| 5110 | Городской округ город-герой Волгоград | г. Волгоград | строительство газопровода-ввода | ООО "Газпром газораспределение Волгоград" | 34-22-505-72556 | ул.Майкопская, д.148 | | | | июнь | 2022 |
| 5111 | Городской округ город-герой Волгоград | г. Волгоград | строительство газопровода-ввода | ООО "Газпром газораспределение Волгоград" | 34-22-505-78006 | ул.Майкопская, д.150а | | | | июнь | 2022 |
| 5112 | Городской округ город-герой Волгоград | г. Волгоград | строительство газопровода-ввода | ООО "Газпром газораспределение Волгоград" | 34-25-505-60972 | ул.Майская, д.111а | | | | февраль | 2025 |
| 5113 | Городской округ город-герой Волгоград | г. Волгоград | строительство газопровода-ввода | ООО "Газпром газораспределение Волгоград" | 34-21-505-88017 | ул.Майская, д.35 | | | | январь | 2022 |

| № п/п | Муниципальное образование | Наименование населенного пункта | Мероприятия, необходимые для подключения или создания технической возможности подключения домовладений, за исключением домовладений, расположенных в границах территории садоводства | Наименование газораспределительной организации | Код объекта строительства | Адрес домовладения (домовладений), за исключением домовладения (домовладений), расположенного в границах территории садоводства, для которого реализуются мероприятия, необходимые для подключения (улица, номер домовладения) | Адрес домовладения (домовладений), за исключением домовладения (домовладений), расположенного в границах территории садоводства, для которого реализуются мероприятия, необходимые для создания технической возможности его подключения (улица, номер домовладения) | Общее количество домовладений, за исключением домовладений, расположенных в границах территории садоводства, для которых реализуются мероприятия, необходимые для подключения | Общее количество домовладений, за исключением домовладений, расположенных в границах территории садоводства, для которых реализуются мероприятия, необходимые для создания технической возможности их подключения | Срок догазификации | |
|---|---|---|---|---|---|---|---|---|---|---|---|
| | | | | | | | | | | месяц | год |
| 1 | 2 | 3 | 4 | 5 | 6 | 7 | 8 | 9 | 10 | 11 | 12 |
| 5114 | Городской округ город-герой Волгоград | г. Волгоград | строительство газопровода-ввода | ООО "Газпром газораспределение Волгоград" | 34-21-505-80790 | ул.Майская, д.44 | | | | октябрь | 2022 |
| 5115 | Городской округ город-герой Волгоград | г. Волгоград | врезка на участке заявителя (нулевая врезка) | ООО "Газпром газораспределение Волгоград" | 34-24-505-66336 | ул.Максимовский, д.200 | | | | август | 2028 |
| 5116 | Городской округ город-герой Волгоград | г. Волгоград | строительство газопровода-ввода | ООО "Газпром газораспределение Волгоград" | 34-22-505-78431 | ул.Максимовский, д.207 | | | | ноябрь | 2023 |
| 5117 | Городской округ город-герой Волгоград | г. Волгоград | строительство газопровода-ввода | ООО "Газпром газораспределение Волгоград" | 34-24-505-66335 | ул.Максимовский, д.208 | | | | август | 2028 |
| 5118 | Городской округ город-герой Волгоград | г. Волгоград | строительство газопровода-ввода | ООО "Газпром газораспределение Волгоград" | 34-21-505-82075 | ул.Максимовский, д.293 | | | | июнь | 2023 |
| 5119 | Городской округ город-герой Волгоград | г. Волгоград | строительство газопровода-ввода | ООО "Газпром газораспределение Волгоград" | 34-24-505-66017 | ул.Малая кольцевая, д.34 | | | | апрель | 2024 |
| 5120 | Городской округ город-герой Волгоград | г. Волгоград | строительство газопровода-ввода | ООО "Газпром газораспределение Волгоград" | 34-21-505-89307 | ул.Мамаевская, д.15 | | | | декабрь | 2022 |
| 5121 | Городской округ город-герой Волгоград | г. Волгоград | строительство газопровода-ввода | ООО "Газпром газораспределение Волгоград" | 34-21-505-88001 | ул.Мамаевская, д.25 | | | | май | 2023 |
| 5122 | Городской округ город-герой Волгоград | г. Волгоград | строительство газопровода-ввода | ООО "Газпром газораспределение Волгоград" | 34-22-505-78824 | ул.Мамаевская, д.25а | | | | январь | 2022 |
| 5123 | Городской округ город-герой Волгоград | г. Волгоград | строительство газопровода-ввода | ООО "Газпром газораспределение Волгоград" | 34-21-505-87991 | ул.Мамаевская, д.27 | | | | март | 2022 |
| 5124 | Городской округ город-герой Волгоград | г. Волгоград | врезка на участке заявителя (нулевая врезка) | ООО "Газпром газораспределение Волгоград" | 34-21-505-79853 | ул.Мамаевская, д.28 | | | | июль | 2022 |

| № п/п | Муниципальное образование | Наименование населенного пункта | Мероприятия, необходимые для подключения или создания технической возможности подключения домовладений, за исключением домовладений, расположенных в границах территории садоводства | Наименование газораспределительной организации | Код объекта строительства | Адрес домовладения (домовладений), за исключением домовладения (домовладений), расположенного в границах территории садоводства, для которого реализуются мероприятия, необходимые для подключения (улица, номер домовладения) | Адрес домовладения (домовладений), за исключением домовладения (домовладений), расположенного в границах территории садоводства, для которого реализуются мероприятия, необходимые для создания технической возможности его подключения (улица, номер домовладения) | Общее количество домовладений, за исключением домовладений, расположенных в границах территории садоводства, для которых реализуются мероприятия, необходимые для подключения | Общее количество домовладений, за исключением домовладений, расположенных в границах территории садоводства, для которых реализуются мероприятия, необходимые для создания технической возможности их подключения | Срок догазификации | |
|---|---|---|---|---|---|---|---|---|---|---|---|
| | | | | | | | | | | месяц | год |
| 1 | 2 | 3 | 4 | 5 | 6 | 7 | 8 | 9 | 10 | 11 | 12 |
| 5125 | Городской округ город-герой Волгоград | г. Волгоград | врезка на участке заявителя (нулевая врезка) | ООО "Газпром газораспределение Волгоград" | 34-21-505-87932 | ул.Мамаевская, д.29 | | | | январь | 2028 |
| 5126 | Городской округ город-герой Волгоград | г. Волгоград | строительство газопровода-ввода | ООО "Газпром газораспределение Волгоград" | 34-21-505-87990 | ул.Мамаевская, д.3 | | | | апрель | 2022 |
| 5127 | Городской округ город-герой Волгоград | г. Волгоград | строительство газопровода-ввода | ООО "Газпром газораспределение Волгоград" | 34-21-505-89457 | ул.Мамаевская, д.33а | | | | август | 2023 |
| 5128 | Городской округ город-герой Волгоград | г. Волгоград | строительство газопровода-ввода | ООО "Газпром газораспределение Волгоград" | 34-21-505-87926 | ул.Мамаевская, д.38 | | | | февраль | 2022 |
| 5129 | Городской округ город-герой Волгоград | г. Волгоград | строительство газопровода-ввода | ООО "Газпром газораспределение Волгоград" | 34-21-505-82721 | ул.Мамаевская, д.7 | | | | август | 2023 |
| 5130 | Городской округ город-герой Волгоград | г. Волгоград | врезка на участке заявителя (нулевая врезка) | ООО "Газпром газораспределение Волгоград" | 34-24-505-66243 | ул.Мариновская, д.28 | | | | ноябрь | 2024 |
| 5131 | Городской округ город-герой Волгоград | г. Волгоград | врезка на участке заявителя (нулевая врезка) | ООО "Газпром газораспределение Волгоград" | 34-24-505-66199 | ул.Мартовская, д.17 | | | | октябрь | 2024 |
| 5132 | Городской округ город-герой Волгоград | г. Волгоград | строительство газопровода-ввода | ООО "Газпром газораспределение Волгоград" | 34-21-505-82642 | ул.Мачтозаводская, д.2 | | | | июнь | 2022 |
| 5133 | Городской округ город-герой Волгоград | г. Волгоград | врезка на участке заявителя (нулевая врезка) | ООО "Газпром газораспределение Волгоград" | 34-22-505-78794 | ул.Мачтозаводская, д.6 | | | | декабрь | 2022 |
| 5134 | Городской округ город-герой Волгоград | г. Волгоград | строительство газопровода-ввода | ООО "Газпром газораспределение Волгоград" | 34-23-505-69454 | ул.Мачтозаводская, д.66 | | | | май | 2024 |
| 5135 | Городской округ город-герой Волгоград | г. Волгоград | строительство газопровода-ввода | ООО "Газпром газораспределение Волгоград" | 34-21-505-87887 | ул.Мачтозаводская, д.68 | | | | январь | 2022 |

| № п/п | Муниципальное образование | Наименование населенного пункта | Мероприятия, необходимые для подключения или создания технической возможности подключения домовладений, за исключением домовладений, расположенных в границах территории садоводства | Наименование газораспределительной организации | Код объекта строительства | Адрес домовладения (домовладений), за исключением домовладения (домовладений), расположенного в границах территории садоводства, для которого реализуются мероприятия, необходимые для подключения (улица, номер домовладения) | Адрес домовладения (домовладений), за исключением домовладения (домовладений), расположенного в границах территории садоводства, для которого реализуются мероприятия, необходимые для создания технической возможности его подключения (улица, номер домовладения) | Общее количество домовладений, за исключением домовладений, расположенных в границах территории садоводства, для которых реализуются мероприятия, необходимые для подключения | Общее количество домовладений, за исключением домовладений, расположенных в границах территории садоводства, для которых реализуются мероприятия, необходимые для создания технической возможности их подключения | Срок догазификации | |
|---|---|---|---|---|---|---|---|---|---|---|---|
| | | | | | | | | | | месяц | год |
| 1 | 2 | 3 | 4 | 5 | 6 | 7 | 8 | 9 | 10 | 11 | 12 |
| 5136 | Городской округ город-герой Волгоград | г. Волгоград | строительство газопровода-ввода | ООО "Газпром газораспределение Волгоград" | 34-21-505-82997 | ул.Медведицкая, д.10 | | | | март | 2022 |
| 5137 | Городской округ город-герой Волгоград | г. Волгоград | строительство газопровода-ввода | ООО "Газпром газораспределение Волгоград" | 34-24-505-69401 | ул.Медведицкая, д.13 | | | | декабрь | 2024 |
| 5138 | Городской округ город-герой Волгоград | г. Волгоград | врезка на участке заявителя (нулевая врезка) | ООО "Газпром газораспределение Волгоград" | 34-22-505-74274 | ул.Медведицкая, д.3 | | | | октябрь | 2022 |
| 5139 | Городской округ город-герой Волгоград | г. Волгоград | врезка на участке заявителя (нулевая врезка) | ООО "Газпром газораспределение Волгоград" | 34-21-505-82972 | ул.Медведицкая, д.6 | | | | январь | 2023 |
| 5140 | Городской округ город-герой Волгоград | г. Волгоград | строительство газопровода-ввода | ООО "Газпром газораспределение Волгоград" | 34-21-505-79775 | ул.Медведицкая, д.7 | | | | август | 2022 |
| 5141 | Городской округ город-герой Волгоград | г. Волгоград | строительство газопровода-ввода | ООО "Газпром газораспределение Волгоград" | 34-21-505-82973 | ул.Медведицкая, д.8 | | | | январь | 2023 |
| 5142 | Городской округ город-герой Волгоград | г. Волгоград | строительство газопровода-ввода | ООО "Газпром газораспределение Волгоград" | 34-23-505-69459 | ул.Медвежьегорская, д.6 | | | | май | 2024 |
| 5143 | Городской округ город-герой Волгоград | г. Волгоград | строительство газопровода-ввода | ООО "Газпром газораспределение Волгоград" | 34-23-505-69465 | ул.Медвежьегорская, д.6а | | | | ноябрь | 2024 |
| 5144 | Городской округ город-герой Волгоград | г. Волгоград | строительство газопровода-ввода | ООО "Газпром газораспределение Волгоград" | 34-21-505-82152 | ул.Медная, д.31 | | | | декабрь | 2022 |
| 5145 | Городской округ город-герой Волгоград | г. Волгоград | строительство газопровода-ввода | ООО "Газпром газораспределение Волгоград" | 34-24-505-66214 | ул.Медовая, д.22 | | | | август | 2028 |
| 5146 | Городской округ город-герой Волгоград | г. Волгоград | строительство газопровода-ввода | ООО "Газпром газораспределение Волгоград" | 34-21-505-81246 | ул.Медовая, д.9 | | | | декабрь | 2023 |

| № п/п | Муниципальное образование | Наименование населенного пункта | Мероприятия, необходимые для подключения или создания технической возможности подключения домовладений, за исключением домовладений, расположенных в границах территории садоводства | Наименование газораспределительной организации | Код объекта строительства | Адрес домовладения (домовладений), за исключением домовладения (домовладений), расположенного в границах территории садоводства, для которого реализуются мероприятия, необходимые для подключения (улица, номер домовладения) | Адрес домовладения (домовладений), за исключением домовладения (домовладений), расположенного в границах территории садоводства, для которого реализуются мероприятия, необходимые для создания технической возможности его подключения (улица, номер домовладения) | Общее количество домовладений, за исключением домовладений, расположенных в границах территории садоводства, для которых реализуются мероприятия, необходимые для подключения | Общее количество домовладений, за исключением домовладений, расположенных в границах территории садоводства, для которых реализуются мероприятия, необходимые для создания технической возможности их подключения | Срок догазификации | |
|---|---|---|---|---|---|---|---|---|---|---|---|
| | | | | | | | | | | месяц | год |
| 1 | 2 | 3 | 4 | 5 | 6 | 7 | 8 | 9 | 10 | 11 | 12 |
| 5147 | Городской округ город-герой Волгоград | г. Волгоград | строительство газопровода-ввода | ООО "Газпром газораспределение Волгоград" | 34-21-505-80761 | ул.Мелиоративная, д.47 | | | | январь | 2023 |
| 5148 | Городской округ город-герой Волгоград | г. Волгоград | строительство газопровода-ввода | ООО "Газпром газораспределение Волгоград" | 34-21-505-82150 | ул.Мелиоративная, д.7 | | | | декабрь | 2022 |
| 5149 | Городской округ город-герой Волгоград | г. Волгоград | строительство газопровода-ввода | ООО "Газпром газораспределение Волгоград" | 34-22-505-71087 | ул.Мелитопольская, д.24 | | | | октябрь | 2028 |
| 5150 | Городской округ город-герой Волгоград | г. Волгоград | строительство газопровода-ввода | ООО "Газпром газораспределение Волгоград" | 34-21-505-88030 | ул.Мемельская, д.4 | | | | февраль | 2022 |
| 5151 | Городской округ город-герой Волгоград | г. Волгоград | строительство газопровода-ввода | ООО "Газпром газораспределение Волгоград" | 34-24-505-65986 | ул.Механическая, д.17 | | | | март | 2024 |
| 5152 | Городской округ город-герой Волгоград | г. Волгоград | врезка на участке заявителя (нулевая врезка) | ООО "Газпром газораспределение Волгоград" | 34-21-505-87993 | ул.Механическая, д.26 | | | | май | 2022 |
| 5153 | Городской округ город-герой Волгоград | г. Волгоград | врезка на участке заявителя (нулевая врезка) | ООО "Газпром газораспределение Волгоград" | 34-22-505-78811 | ул.Мечетинская, д.16а | | | | октябрь | 2022 |
| 5154 | Городской округ город-герой Волгоград | г. Волгоград | врезка на участке заявителя (нулевая врезка) | ООО "Газпром газораспределение Волгоград" | 34-22-505-74287 | ул.Мечетинская, д.18а | | | | октябрь | 2022 |
| 5155 | Городской округ город-герой Волгоград | г. Волгоград | врезка на участке заявителя (нулевая врезка) | ООО "Газпром газораспределение Волгоград" | 34-22-505-78792 | ул.Мечетинская, д.20 | | | | октябрь | 2022 |
| 5156 | Городской округ город-герой Волгоград | г. Волгоград | врезка на участке заявителя (нулевая врезка) | ООО "Газпром газораспределение Волгоград" | 34-22-505-78815 | ул.Мечетинская, д.20а | | | | апрель | 2023 |
| 5157 | Городской округ город-герой Волгоград | г. Волгоград | врезка на участке заявителя (нулевая врезка) | ООО "Газпром газораспределение Волгоград" | 34-22-505-78434 | ул.Мечетинская, д.22 | | | | октябрь | 2022 |

| № п/п | Муниципальное образование | Наименование населенного пункта | Мероприятия, необходимые для подключения или создания технической возможности подключения домовладений, за исключением домовладений, расположенных в границах территории садоводства | Наименование газораспределительной организации | Код объекта строительства | Адрес домовладения (домовладений), за исключением домовладения (домовладений), расположенного в границах территории садоводства, для которого реализуются мероприятия, необходимые для подключения (улица, номер домовладения) | Адрес домовладения (домовладений), за исключением домовладения (домовладений), расположенного в границах территории садоводства, для которого реализуются мероприятия, необходимые для создания технической возможности его подключения (улица, номер домовладения) | Общее количество домовладений, за исключением домовладений, расположенных в границах территории садоводства, для которых реализуются мероприятия, необходимые для подключения | Общее количество домовладений, за исключением домовладений, расположенных в границах территории садоводства, для которых реализуются мероприятия, необходимые для создания технической возможности их подключения | Срок догазификации | |
|---|---|---|---|---|---|---|---|---|---|---|---|
| | | | | | | | | | | месяц | год |
| 1 | 2 | 3 | 4 | 5 | 6 | 7 | 8 | 9 | 10 | 11 | 12 |
| 5158 | Городской округ город-герой Волгоград | г. Волгоград | врезка на участке заявителя (нулевая врезка) | ООО "Газпром газораспределение Волгоград" | 34-22-505-72457 | ул.Мечетинская, д.22а | | | | август | 2023 |
| 5159 | Городской округ город-герой Волгоград | г. Волгоград | врезка на участке заявителя (нулевая врезка) | ООО "Газпром газораспределение Волгоград" | 34-22-505-74358 | ул.Мечетинская, д.24 | | | | октябрь | 2022 |
| 5160 | Городской округ город-герой Волгоград | г. Волгоград | врезка на участке заявителя (нулевая врезка) | ООО "Газпром газораспределение Волгоград" | 34-24-505-68399 | ул.Мечетинская, д.24/1 | | | | октябрь | 2022 |
| 5161 | Городской округ город-герой Волгоград | г. Волгоград | врезка на участке заявителя (нулевая врезка) | ООО "Газпром газораспределение Волгоград" | 34-24-505-65747 | ул.Мечетинская, д.24а | | | | май | 2023 |
| 5162 | Городской округ город-герой Волгоград | г. Волгоград | врезка на участке заявителя (нулевая врезка) | ООО "Газпром газораспределение Волгоград" | 34-21-505-89185 | ул.Мечетинская, д.26 | | | | октябрь | 2022 |
| 5163 | Городской округ город-герой Волгоград | г. Волгоград | строительство газопровода-ввода | ООО "Газпром газораспределение Волгоград" | 34-21-505-80802 | ул.Мечетинская, д.26а | | | | октябрь | 2022 |
| 5164 | Городской округ город-герой Волгоград | г. Волгоград | строительство газопровода-ввода | ООО "Газпром газораспределение Волгоград" | 34-21-505-87851 | ул.Мингечаурская, д.13 | | | | февраль | 2022 |
| 5165 | Городской округ город-герой Волгоград | г. Волгоград | врезка на участке заявителя (нулевая врезка) | ООО "Газпром газораспределение Волгоград" | 34-24-505-66140 | ул.Минераловодская, д.21 | | | | июль | 2024 |
| 5166 | Городской округ город-герой Волгоград | г. Волгоград | врезка на участке заявителя (нулевая врезка) | ООО "Газпром газораспределение Волгоград" | 34-22-505-75477 | ул.Минераловодская, д.27 | | | | июль | 2022 |
| 5167 | Городской округ город-герой Волгоград | г. Волгоград | врезка на участке заявителя (нулевая врезка) | ООО "Газпром газораспределение Волгоград" | 34-23-505-70056 | ул.Минераловодская, д.32 | | | | октябрь | 2024 |
| 5168 | Городской округ город-герой Волгоград | г. Волгоград | строительство газопровода-ввода | ООО "Газпром газораспределение Волгоград" | 34-21-505-81636 | ул.Минераловодская, д.49 | | | | сентябрь | 2023 |

| № п/п | Муниципальное образование | Наименование населенного пункта | Мероприятия, необходимые для подключения или создания технической возможности подключения домовладений, за исключением домовладений, расположенных в границах территории садоводства | Наименование газораспределительной организации | Код объекта строительства | Адрес домовладения (домовладений), за исключением домовладения (домовладений), расположенного в границах территории садоводства, для которого реализуются мероприятия, необходимые для подключения (улица, номер домовладения) | Адрес домовладения (домовладений), за исключением домовладения (домовладений), расположенного в границах территории садоводства, для которого реализуются мероприятия, необходимые для создания технической возможности его подключения (улица, номер домовладения) | Общее количество домовладений, за исключением домовладений, расположенных в границах территории садоводства, для которых реализуются мероприятия, необходимые для подключения | Общее количество домовладений, за исключением домовладений, расположенных в границах территории садоводства, для которых реализуются мероприятия, необходимые для создания технической возможности их подключения | Срок догазификации | |
|---|---|---|---|---|---|---|---|---|---|---|---|
| | | | | | | | | | | месяц | год |
| 1 | 2 | 3 | 4 | 5 | 6 | 7 | 8 | 9 | 10 | 11 | 12 |
| 5169 | Городской округ город-герой Волгоград | г. Волгоград | строительство газопровода-ввода | ООО "Газпром газораспределение Волгоград" | 34-21-505-81662 | ул.Минераловодская, д.56 | | | | сентябрь | 2023 |
| 5170 | Городской округ город-герой Волгоград | г. Волгоград | строительство газопровода-ввода | ООО "Газпром газораспределение Волгоград" | 34-21-505-81632 | ул.Минераловодская, д.56а | | | | сентябрь | 2023 |
| 5171 | Городской округ город-герой Волгоград | г. Волгоград | строительство газопровода-ввода | ООО "Газпром газораспределение Волгоград" | 34-22-505-91172 | ул.Минская, д.129А | | | | март | 2024 |
| 5172 | Городской округ город-герой Волгоград | г. Волгоград | строительство газопровода-ввода | ООО "Газпром газораспределение Волгоград" | 34-21-505-89645 | ул.Минская, д.171 | | | | ноябрь | 2022 |
| 5173 | Городской округ город-герой Волгоград | г. Волгоград | врезка на участке заявителя (нулевая врезка) | ООО "Газпром газораспределение Волгоград" | 34-24-505-62076 | ул.Минская, д.185 | | | | июнь | 2024 |
| 5174 | Городской округ город-герой Волгоград | г. Волгоград | строительство газопровода-ввода | ООО "Газпром газораспределение Волгоград" | 34-21-505-81683 | ул.Минская, д.191 | | | | ноябрь | 2022 |
| 5175 | Городской округ город-герой Волгоград | г. Волгоград | строительство газопровода-ввода | ООО "Газпром газораспределение Волгоград" | 34-21-505-80772 | ул.Минская, д.205а | | | | ноябрь | 2022 |
| 5176 | Городской округ город-герой Волгоград | г. Волгоград | строительство газопровода-ввода | ООО "Газпром газораспределение Волгоград" | 34-25-505-58149 | ул.Минская, д.223 | | | | июль | 2025 |
| 5177 | Городской округ город-герой Волгоград | г. Волгоград | строительство газопровода-ввода | ООО "Газпром газораспределение Волгоград" | 34-21-505-87953 | ул.Минская, д.8 | | | | февраль | 2022 |
| 5178 | Городской округ город-герой Волгоград | г. Волгоград | строительство газопровода-ввода | ООО "Газпром газораспределение Волгоград" | 34-21-505-82153 | ул.Минская, д.91 | | | | ноябрь | 2022 |
| 5179 | Городской округ город-герой Волгоград | г. Волгоград | врезка на участке заявителя (нулевая врезка) | ООО "Газпром газораспределение Волгоград" | 34-24-505-65876 | ул.Миргородская, д.160а | | | | октябрь | 2028 |

| № п/п | Муниципальное образование | Наименование населенного пункта | Мероприятия, необходимые для подключения или создания технической возможности подключения домовладений, за исключением домовладений, расположенных в границах территории садоводства | Наименование газораспределительной организации | Код объекта строительства | Адрес домовладения (домовладений), за исключением домовладения (домовладений), расположенного в границах территории садоводства, для которого реализуются мероприятия, необходимые для подключения (улица, номер домовладения) | Адрес домовладения (домовладений), за исключением домовладения (домовладений), расположенного в границах территории садоводства, для которого реализуются мероприятия, необходимые для создания технической возможности его подключения (улица, номер домовладения) | Общее количество домовладений, за исключением домовладений, расположенных в границах территории садоводства, для которых реализуются мероприятия, необходимые для подключения | Общее количество домовладений, за исключением домовладений, расположенных в границах территории садоводства, для которых реализуются мероприятия, необходимые для создания технической возможности их подключения | Срок догазификации | |
|---|---|---|---|---|---|---|---|---|---|---|---|
| | | | | | | | | | | месяц | год |
| 1 | 2 | 3 | 4 | 5 | 6 | 7 | 8 | 9 | 10 | 11 | 12 |
| 5180 | Городской округ город-герой Волгоград | г. Волгоград | строительство газопровода-ввода | ООО "Газпром газораспределение Волгоград" | 34-22-505-75494 | ул.Миргородская, д.20а | | | | август | 2022 |
| 5181 | Городской округ город-герой Волгоград | г. Волгоград | строительство газопровода-ввода | ООО "Газпром газораспределение Волгоград" | 34-22-505-78422 | ул.Мирная, д.17 | | | | апрель | 2023 |
| 5182 | Городской округ город-герой Волгоград | г. Волгоград | врезка на участке заявителя (нулевая врезка) | ООО "Газпром газораспределение Волгоград" | 34-22-505-78781 | ул.Миусская, д.25 | | | | декабрь | 2022 |
| 5183 | Городской округ город-герой Волгоград | г. Волгоград | строительство газопровода-ввода | ООО "Газпром газораспределение Волгоград" | 34-24-505-66323 | ул.Миусская, д.52 | | | | август | 2028 |
| 5184 | Городской округ город-герой Волгоград | г. Волгоград | врезка на участке заявителя (нулевая врезка) | ООО "Газпром газораспределение Волгоград" | 34-22-505-72477 | ул.Михайловская, д.1а | | | | июль | 2023 |
| 5185 | Городской округ город-герой Волгоград | г. Волгоград | строительство газопровода-ввода | ООО "Газпром газораспределение Волгоград" | 34-24-505-69405 | ул.Можайская, д.23 а | | | | декабрь | 2024 |
| 5186 | Городской округ город-герой Волгоград | г. Волгоград | строительство газопровода-ввода | ООО "Газпром газораспределение Волгоград" | 34-24-505-70383 | ул.Можайская, д.23б | | | | июль | 2028 |
| 5187 | Городской округ город-герой Волгоград | г. Волгоград | строительство газопровода-ввода | ООО "Газпром газораспределение Волгоград" | 34-24-505-66372 | ул.Можайская, д.25г | | | | декабрь | 2028 |
| 5188 | Городской округ город-герой Волгоград | г. Волгоград | врезка на участке заявителя (нулевая врезка) | ООО "Газпром газораспределение Волгоград" | 34-21-505-89439 | ул.Можайская, д.41 | | | | июнь | 2022 |
| 5189 | Городской округ город-герой Волгоград | г. Волгоград | строительство газопровода-ввода | ООО "Газпром газораспределение Волгоград" | 34-21-505-89440 | ул.Можайская, д.45 | | | | март | 2023 |
| 5190 | Городской округ город-герой Волгоград | г. Волгоград | строительство газопровода-ввода | ООО "Газпром газораспределение Волгоград" | 34-24-505-69386 | ул.Можайская, д.5 а | | | | ноябрь | 2024 |

| № п/п | Муниципальное образование | Наименование населенного пункта | Мероприятия, необходимые для подключения или создания технической возможности подключения домовладений, за исключением домовладений, расположенных в границах территории садоводства | Наименование газораспределительной организации | Код объекта строительства | Адрес домовладения (домовладений), за исключением домовладения (домовладений), расположенного в границах территории садоводства, для которого реализуются мероприятия, необходимые для подключения (улица, номер домовладения) | Адрес домовладения (домовладений), за исключением домовладения (домовладений), расположенного в границах территории садоводства, для которого реализуются мероприятия, необходимые для создания технической возможности его подключения (улица, номер домовладения) | Общее количество домовладений, за исключением домовладений, расположенных в границах территории садоводства, для которых реализуются мероприятия, необходимые для подключения | Общее количество домовладений, за исключением домовладений, расположенных в границах территории садоводства, для которых реализуются мероприятия, необходимые для создания технической возможности их подключения | Срок догазификации | |
|---|---|---|---|---|---|---|---|---|---|---|---|
| | | | | | | | | | | месяц | год |
| 1 | 2 | 3 | 4 | 5 | 6 | 7 | 8 | 9 | 10 | 11 | 12 |
| 5191 | Городской округ город-герой Волгоград | г. Волгоград | строительство газопровода-ввода | ООО "Газпром газораспределение Волгоград" | 34-22-505-76032 | ул.Моздокская, д.412 | | | | апрель | 2022 |
| 5192 | Городской округ город-герой Волгоград | г. Волгоград | врезка на участке заявителя (нулевая врезка) | ООО "Газпром газораспределение Волгоград" | 34-24-505-61645 | ул.Моздокская, д.420а | | | | декабрь | 2024 |
| 5193 | Городской округ город-герой Волгоград | г. Волгоград | врезка на участке заявителя (нулевая врезка) | ООО "Газпром газораспределение Волгоград" | 34-24-505-65997 | ул.Мокшанская, д.10 | | | | апрель | 2024 |
| 5194 | Городской округ город-герой Волгоград | г. Волгоград | врезка на участке заявителя (нулевая врезка) | ООО "Газпром газораспределение Волгоград" | 34-22-505-76403 | ул.Мокшанская, д.13 | | | | февраль | 2022 |
| 5195 | Городской округ город-герой Волгоград | г. Волгоград | врезка на участке заявителя (нулевая врезка) | ООО "Газпром газораспределение Волгоград" | 34-24-505-65695 | ул.Молдавская, д.37 | | | | декабрь | 2022 |
| 5196 | Городской округ город-герой Волгоград | г. Волгоград | врезка на участке заявителя (нулевая врезка) | ООО "Газпром газораспределение Волгоград" | 34-24-505-65765 | ул.Молдавская, д.38 | | | | август | 2023 |
| 5197 | Городской округ город-герой Волгоград | г. Волгоград | строительство газопровода-ввода | ООО "Газпром газораспределение Волгоград" | 34-21-505-80729 | ул.Молодежная, д.2 | | | | февраль | 2023 |
| 5198 | Городской округ город-герой Волгоград | г. Волгоград | строительство газопровода-ввода | ООО "Газпром газораспределение Волгоград" | 34-24-505-66099 | ул.Молодежная, д.40 | | | | июнь | 2024 |
| 5199 | Городской округ город-герой Волгоград | г. Волгоград | строительство газопровода-ввода | ООО "Газпром газораспределение Волгоград" | 34-24-505-66014 | ул.Молодежная, д.6 | | | | апрель | 2024 |
| 5200 | Городской округ город-герой Волгоград | г. Волгоград | строительство газопровода-ввода | ООО "Газпром газораспределение Волгоград" | 34-24-505-65938 | ул.Монтерская, д.128 | | | | март | 2024 |
| 5201 | Городской округ город-герой Волгоград | г. Волгоград | строительство газопровода-ввода | ООО "Газпром газораспределение Волгоград" | 34-22-505-71069 | ул.Монтерская, д.130 | | | | март | 2024 |

| № п/п | Муниципальное образование | Наименование населенного пункта | Мероприятия, необходимые для подключения или создания технической возможности подключения домовладений, за исключением домовладений, расположенных в границах территории садоводства | Наименование газораспределительной организации | Код объекта строительства | Адрес домовладения (домовладений), за исключением домовладения (домовладений), расположенного в границах территории садоводства, для которого реализуются мероприятия, необходимые для подключения (улица, номер домовладения) | Адрес домовладения (домовладений), за исключением домовладения (домовладений), расположенного в границах территории садоводства, для которого реализуются мероприятия, необходимые для создания технической возможности его подключения (улица, номер домовладения) | Общее количество домовладений, за исключением домовладений, расположенных в границах территории садоводства, для которых реализуются мероприятия, необходимые для подключения | Общее количество домовладений, за исключением домовладений, расположенных в границах территории садоводства, для которых реализуются мероприятия, необходимые для создания технической возможности их подключения | Срок догазификации | |
|---|---|---|---|---|---|---|---|---|---|---|---|
| | | | | | | | | | | месяц | год |
| 1 | 2 | 3 | 4 | 5 | 6 | 7 | 8 | 9 | 10 | 11 | 12 |
| 5202 | Городской округ город-герой Волгоград | г. Волгоград | строительство газопровода-ввода | ООО "Газпром газораспределение Волгоград" | 34-21-505-83004 | ул.Монтерская, д.138 | | | | март | 2022 |
| 5203 | Городской округ город-герой Волгоград | г. Волгоград | строительство газопровода-ввода | ООО "Газпром газораспределение Волгоград" | 34-24-505-70368 | ул.Монтерская, д.148а | | | | июль | 2028 |
| 5204 | Городской округ город-герой Волгоград | г. Волгоград | строительство газопровода-ввода | ООО "Газпром газораспределение Волгоград" | 34-21-505-80706 | ул.Монтерская, д.150 | | | | март | 2023 |
| 5205 | Городской округ город-герой Волгоград | г. Волгоград | строительство газопровода-ввода | ООО "Газпром газораспределение Волгоград" | 34-21-505-79776 | ул.Монтерская, д.166 | | | | март | 2024 |
| 5206 | Городской округ город-герой Волгоград | г. Волгоград | строительство газопровода-ввода | ООО "Газпром газораспределение Волгоград" | 34-22-505-75402 | ул.Монтерская, д.168 | | | | май | 2023 |
| 5207 | Городской округ город-герой Волгоград | г. Волгоград | строительство газопровода-ввода | ООО "Газпром газораспределение Волгоград" | 34-21-505-83013 | ул.Монтерская, д.170 | | | | февраль | 2022 |
| 5208 | Городской округ город-герой Волгоград | г. Волгоград | строительство газопровода-ввода | ООО "Газпром газораспределение Волгоград" | 34-24-505-65970 | ул.Мончегорская, д.2 | | | | март | 2024 |
| 5209 | Городской округ город-герой Волгоград | г. Волгоград | врезка на участке заявителя (нулевая врезка) | ООО "Газпром газораспределение Волгоград" | 34-22-505-72432 | ул.Мончегорская, д.4а | | | | октябрь | 2023 |
| 5210 | Городской округ город-герой Волгоград | г. Волгоград | строительство газопровода-ввода | ООО "Газпром газораспределение Волгоград" | 34-21-505-82111 | ул.Мопровская, д.18 | | | | сентябрь | 2023 |
| 5211 | Городской округ город-герой Волгоград | г. Волгоград | строительство газопровода-ввода | ООО "Газпром газораспределение Волгоград" | 34-24-505-62100 | ул.Мопровская, д.20 | | | | июль | 2028 |
| 5212 | Городской округ город-герой Волгоград | г. Волгоград | строительство газопровода-ввода | ООО "Газпром газораспределение Волгоград" | 34-22-505-70987 | ул.Мопровская, д.20а | | | | май | 2024 |

| № п/п | Муниципальное образование | Наименование населенного пункта | Мероприятия, необходимые для подключения или создания технической возможности подключения домовладений, за исключением домовладений, расположенных в границах территории садоводства | Наименование газораспределительной организации | Код объекта строительства | Адрес домовладения (домовладений), за исключением домовладения (домовладений), расположенного в границах территории садоводства, для которого реализуются мероприятия, необходимые для подключения (улица, номер домовладения) | Адрес домовладения (домовладений), за исключением домовладения (домовладений), расположенного в границах территории садоводства, для которого реализуются мероприятия, необходимые для создания технической возможности его подключения (улица, номер домовладения) | Общее количество домовладений, за исключением домовладений, расположенных в границах территории садоводства, для которых реализуются мероприятия, необходимые для подключения | Общее количество домовладений, за исключением домовладений, расположенных в границах территории садоводства, для которых реализуются мероприятия, необходимые для создания технической возможности их подключения | Срок догазификации | |
|---|---|---|---|---|---|---|---|---|---|---|---|
| | | | | | | | | | | месяц | год |
| 1 | 2 | 3 | 4 | 5 | 6 | 7 | 8 | 9 | 10 | 11 | 12 |
| 5213 | Городской округ город-герой Волгоград | г. Волгоград | строительство газопровода-ввода | ООО "Газпром газораспределение Волгоград" | 34-24-505-69649 | ул.Морошковая, д.21 | | | | июль | 2024 |
| 5214 | Городской округ город-герой Волгоград | г. Волгоград | врезка на участке заявителя (нулевая врезка) | ООО "Газпром газораспределение Волгоград" | 34-22-505-70093 | ул.Морфлотская, д.15 | | | | декабрь | 2022 |
| 5215 | Городской округ город-герой Волгоград | г. Волгоград | врезка на участке заявителя (нулевая врезка) | ООО "Газпром газораспределение Волгоград" | 34-22-505-75351 | ул.Морфлотская, д.55 | | | | сентябрь | 2022 |
| 5216 | Городской округ город-герой Волгоград | г. Волгоград | врезка на участке заявителя (нулевая врезка) | ООО "Газпром газораспределение Волгоград" | 34-22-505-76006 | ул.Мостостроителей, д.11 | | | | июнь | 2024 |
| 5217 | Городской округ город-герой Волгоград | г. Волгоград | врезка на участке заявителя (нулевая врезка) | ООО "Газпром газораспределение Волгоград" | 34-22-505-76417 | ул.Мостостроителей, д.12 | | | | март | 2022 |
| 5218 | Городской округ город-герой Волгоград | г. Волгоград | врезка на участке заявителя (нулевая врезка) | ООО "Газпром газораспределение Волгоград" | 34-22-505-75377 | ул.Мостостроителей, д.14 | | | | сентябрь | 2022 |
| 5219 | Городской округ город-герой Волгоград | г. Волгоград | строительство газопровода-ввода | ООО "Газпром газораспределение Волгоград" | 34-21-505-82082 | ул.Мостостроителей, д.14а | | | | июль | 2023 |
| 5220 | Городской округ город-герой Волгоград | г. Волгоград | строительство газопровода-ввода | ООО "Газпром газораспределение Волгоград" | 34-24-505-66256 | ул.Моторный, д.16 | | | | ноябрь | 2024 |
| 5221 | Городской округ город-герой Волгоград | г. Волгоград | строительство газопровода-ввода | ООО "Газпром газораспределение Волгоград" | 34-21-505-81304 | ул.Музыкальная, д.18 | | | | октябрь | 2023 |
| 5222 | Городской округ город-герой Волгоград | г. Волгоград | строительство газопровода-ввода | ООО "Газпром газораспределение Волгоград" | 34-21-505-79752 | ул.Музыкальная, д.28 | | | | август | 2022 |
| 5223 | Городской округ город-герой Волгоград | г. Волгоград | строительство газопровода-ввода | ООО "Газпром газораспределение Волгоград" | 34-24-505-65959 | ул.Муромская, д.12 | | | | март | 2024 |

| № п/п | Муниципальное образование | Наименование населенного пункта | Мероприятия, необходимые для подключения или создания технической возможности подключения домовладений, за исключением домовладений, расположенных в границах территории садоводства | Наименование газораспределительной организации | Код объекта строительства | Адрес домовладения (домовладений), за исключением домовладения (домовладений), расположенного в границах территории садоводства, для которого реализуются мероприятия, необходимые для подключения (улица, номер домовладения) | Адрес домовладения (домовладений), за исключением домовладения (домовладений), расположенного в границах территории садоводства, для которого реализуются мероприятия, необходимые для создания технической возможности его подключения (улица, номер домовладения) | Общее количество домовладений, за исключением домовладений, расположенных в границах территории садоводства, для которых реализуются мероприятия, необходимые для подключения | Общее количество домовладений, за исключением домовладений, расположенных в границах территории садоводства, для которых реализуются мероприятия, необходимые для создания технической возможности их подключения | Срок догазификации | |
|---|---|---|---|---|---|---|---|---|---|---|---|
| | | | | | | | | | | месяц | год |
| 1 | 2 | 3 | 4 | 5 | 6 | 7 | 8 | 9 | 10 | 11 | 12 |
| 5224 | Городской округ город-герой Волгоград | г. Волгоград | строительство газопровода-ввода | ООО "Газпром газораспределение Волгоград" | 34-25-505-57198 | ул.Мценская, д.6 | | | | сентябрь | 2025 |
| 5225 | Городской округ город-герой Волгоград | г. Волгоград | строительство газопровода-ввода | ООО "Газпром газораспределение Волгоград" | 34-24-505-65781 | ул.Мятная, д.17 | | | | октябрь | 2023 |
| 5226 | Городской округ город-герой Волгоград | г. Волгоград | строительство газопровода-ввода | ООО "Газпром газораспределение Волгоград" | 34-22-505-78002 | ул.Мятная, д.6 | | | | декабрь | 2022 |
| 5227 | Городской округ город-герой Волгоград | г. Волгоград | строительство газопровода-ввода | ООО "Газпром газораспределение Волгоград" | 34-21-505-81230 | ул.Навигационная, д.13 | | | | декабрь | 2023 |
| 5228 | Городской округ город-герой Волгоград | г. Волгоград | строительство газопровода-ввода | ООО "Газпром газораспределение Волгоград" | 34-22-505-90910 | ул.Навигационная, д.5а | | | | май | 2023 |
| 5229 | Городской округ город-герой Волгоград | г. Волгоград | врезка на участке заявителя (нулевая врезка) | ООО "Газпром газораспределение Волгоград" | 34-24-505-65728 | ул.Навлинская, д.11 | | | | февраль | 2023 |
| 5230 | Городской округ город-герой Волгоград | г. Волгоград | врезка на участке заявителя (нулевая врезка) | ООО "Газпром газораспределение Волгоград" | 34-25-505-58139 | ул.Навлинская, д.28 | | | | март | 2028 |
| 5231 | Городской округ город-герой Волгоград | г. Волгоград | строительство газопровода-ввода | ООО "Газпром газораспределение Волгоград" | 34-25-505-60968 | ул.Навлинская, д.32б | | | | февраль | 2025 |
| 5232 | Городской округ город-герой Волгоград | г. Волгоград | строительство газопровода-ввода | ООО "Газпром газораспределение Волгоград" | 34-21-505-82041 | ул.Навлинская, д.36б | | | | июль | 2023 |
| 5233 | Городской округ город-герой Волгоград | г. Волгоград | строительство газопровода-ввода | ООО "Газпром газораспределение Волгоград" | 34-21-505-80652 | ул.Навлинская, д.40, | | | | апрель | 2023 |
| 5234 | Городской округ город-герой Волгоград | г. Волгоград | врезка на участке заявителя (нулевая врезка) | ООО "Газпром газораспределение Волгоград" | 34-24-505-65780 | ул.Навлинская, д.56б | | | | октябрь | 2023 |

| № п/п | Муниципальное образование | Наименование населенного пункта | Мероприятия, необходимые для подключения или создания технической возможности подключения домовладений, за исключением домовладений, расположенных в границах территории садоводства | Наименование газораспределительной организации | Код объекта строительства | Адрес домовладения (домовладений), за исключением домовладения (домовладений), расположенного в границах территории садоводства, для которого реализуются мероприятия, необходимые для подключения (улица, номер домовладения) | Адрес домовладения (домовладений), за исключением домовладения (домовладений), расположенного в границах территории садоводства, для которого реализуются мероприятия, необходимые для создания технической возможности его подключения (улица, номер домовладения) | Общее количество домовладений, за исключением домовладений, расположенных в границах территории садоводства, для которых реализуются мероприятия, необходимые для подключения | Общее количество домовладений, за исключением домовладений, расположенных в границах территории садоводства, для которых реализуются мероприятия, необходимые для создания технической возможности их подключения | Срок догазификации | |
|---|---|---|---|---|---|---|---|---|---|---|---|
| | | | | | | | | | | месяц | год |
| 1 | 2 | 3 | 4 | 5 | 6 | 7 | 8 | 9 | 10 | 11 | 12 |
| 5235 | Городской округ город-герой Волгоград | г. Волгоград | строительство газопровода-ввода | ООО "Газпром газораспределение Волгоград" | 34-21-505-81231 | ул.Нагорная, д.125 | | | | январь | 2028 |
| 5236 | Городской округ город-герой Волгоград | г. Волгоград | строительство газопровода-ввода | ООО "Газпром газораспределение Волгоград" | 34-22-505-76039 | ул.Нагорная, д.141 | | | | апрель | 2022 |
| 5237 | Городской округ город-герой Волгоград | г. Волгоград | врезка на участке заявителя (нулевая врезка) | ООО "Газпром газораспределение Волгоград" | 34-22-505-78007 | ул.Нагорная, д.150 | | | | декабрь | 2022 |
| 5238 | Городской округ город-герой Волгоград | г. Волгоград | строительство газопровода-ввода | ООО "Газпром газораспределение Волгоград" | 34-21-505-88010 | ул.Надымская, д.26 | | | | январь | 2022 |
| 5239 | Городской округ город-герой Волгоград | г. Волгоград | врезка на участке заявителя (нулевая врезка) | ООО "Газпром газораспределение Волгоград" | 34-21-505-88738 | ул.Надымская, д.6 | | | | июнь | 2022 |
| 5240 | Городской округ город-герой Волгоград | г. Волгоград | строительство газопровода-ввода | ООО "Газпром газораспределение Волгоград" | 34-21-505-80782 | ул.Нальчикская, д.8 | | | | март | 2023 |
| 5241 | Городской округ город-герой Волгоград | г. Волгоград | врезка на участке заявителя (нулевая врезка) | ООО "Газпром газораспределение Волгоград" | 34-24-505-65779 | ул.Нарвская, д.1 | | | | октябрь | 2023 |
| 5242 | Городской округ город-герой Волгоград | г. Волгоград | врезка на участке заявителя (нулевая врезка) | ООО "Газпром газораспределение Волгоград" | 34-21-505-88410 | ул.Научная, д.10а | | | | июль | 2024 |
| 5243 | Городской округ город-герой Волгоград | г. Волгоград | строительство газопровода-ввода | ООО "Газпром газораспределение Волгоград" | 34-25-505-60974 | ул.Научная, д.17а | | | | март | 2025 |
| 5244 | Городской округ город-герой Волгоград | г. Волгоград | строительство газопровода-ввода | ООО "Газпром газораспределение Волгоград" | 34-21-505-82681 | ул.Научная, д.27 | | | | май | 2022 |
| 5245 | Городской округ город-герой Волгоград | г. Волгоград | строительство газопровода-ввода | ООО "Газпром газораспределение Волгоград" | 34-24-505-69377 | ул.Нахичеванская, д.7 | | | | декабрь | 2024 |

| № п/п | Муниципальное образование | Наименование населенного пункта | Мероприятия, необходимые для подключения или создания технической возможности подключения домовладений, за исключением домовладений, расположенных в границах территории садоводства | Наименование газораспределительной организации | Код объекта строительства | Адрес домовладения (домовладений), за исключением домовладения (домовладений), расположенного в границах территории садоводства, для которого реализуются мероприятия, необходимые для подключения (улица, номер домовладения) | Адрес домовладения (домовладений), за исключением домовладения (домовладений), расположенного в границах территории садоводства, для которого реализуются мероприятия, необходимые для создания технической возможности его подключения (улица, номер домовладения) | Общее количество домовладений, за исключением домовладений, расположенных в границах территории садоводства, для которых реализуются мероприятия, необходимые для подключения | Общее количество домовладений, за исключением домовладений, расположенных в границах территории садоводства, для которых реализуются мероприятия, необходимые для создания технической возможности их подключения | Срок догазификации | |
|---|---|---|---|---|---|---|---|---|---|---|---|
| | | | | | | | | | | месяц | год |
| 1 | 2 | 3 | 4 | 5 | 6 | 7 | 8 | 9 | 10 | 11 | 12 |
| 5246 | Городской округ город-герой Волгоград | г. Волгоград | строительство газопровода-ввода | ООО "Газпром газораспределение Волгоград" | 34-24-505-66083 | ул.Небесная, д.14 | | | | июнь | 2024 |
| 5247 | Городской округ город-герой Волгоград | г. Волгоград | строительство газопровода-ввода | ООО "Газпром газораспределение Волгоград" | 34-24-505-69432 | ул.Небесная, д.16 | | | | декабрь | 2024 |
| 5248 | Городской округ город-герой Волгоград | г. Волгоград | строительство газопровода-ввода | ООО "Газпром газораспределение Волгоград" | 34-24-505-61000 | ул.Небесная, д.30 | | | | февраль | 2025 |
| 5249 | Городской округ город-герой Волгоград | г. Волгоград | строительство газопровода-ввода | ООО "Газпром газораспределение Волгоград" | 34-21-505-88149 | ул.Нежинская, д.49 | | | | август | 2022 |
| 5250 | Городской округ город-герой Волгоград | г. Волгоград | строительство газопровода-ввода | ООО "Газпром газораспределение Волгоград" | 34-21-505-79808 | ул.Нежинская, д.49 а | | | | июнь | 2022 |
| 5251 | Городской округ город-герой Волгоград | г. Волгоград | строительство газопровода-ввода | ООО "Газпром газораспределение Волгоград" | 34-21-505-81267 | ул.Нежинская, д.58 | | | | ноябрь | 2023 |
| 5252 | Городской округ город-герой Волгоград | г. Волгоград | строительство газопровода-ввода | ООО "Газпром газораспределение Волгоград" | 34-21-505-79829 | ул.Нежинская, д.60 | | | | июль | 2022 |
| 5253 | Городской округ город-герой Волгоград | г. Волгоград | врезка на участке заявителя (нулевая врезка) | ООО "Газпром газораспределение Волгоград" | 34-24-505-65754 | ул.Нежная, д.11 | | | | июнь | 2023 |
| 5254 | Городской округ город-герой Волгоград | г. Волгоград | строительство газопровода-ввода | ООО "Газпром газораспределение Волгоград" | 34-21-505-81256 | ул.Нежная, д.12 | | | | ноябрь | 2023 |
| 5255 | Городской округ город-герой Волгоград | г. Волгоград | врезка на участке заявителя (нулевая врезка) | ООО "Газпром газораспределение Волгоград" | 34-22-505-78752 | ул.Нежная, д.22 | | | | декабрь | 2023 |
| 5256 | Городской округ город-герой Волгоград | г. Волгоград | врезка на участке заявителя (нулевая врезка) | ООО "Газпром газораспределение Волгоград" | 34-24-505-66138 | ул.Нежная, д.26 | | | | июль | 2024 |

| № п/п | Муниципальное образование | Наименование населенного пункта | Мероприятия, необходимые для подключения или создания технической возможности подключения домовладений, за исключением домовладений, расположенных в границах территории садоводства | Наименование газораспределительной организации | Код объекта строительства | Адрес домовладения (домовладений), за исключением домовладения (домовладений), расположенного в границах территории садоводства, для которого реализуются мероприятия, необходимые для подключения (улица, номер домовладения) | Адрес домовладения (домовладений), за исключением домовладения (домовладений), расположенного в границах территории садоводства, для которого реализуются мероприятия, необходимые для создания технической возможности его подключения (улица, номер домовладения) | Общее количество домовладений, за исключением домовладений, расположенных в границах территории садоводства, для которых реализуются мероприятия, необходимые для подключения | Общее количество домовладений, за исключением домовладений, расположенных в границах территории садоводства, для которых реализуются мероприятия, необходимые для создания технической возможности их подключения | Срок догазификации | |
|---|---|---|---|---|---|---|---|---|---|---|---|
| | | | | | | | | | | месяц | год |
| 1 | 2 | 3 | 4 | 5 | 6 | 7 | 8 | 9 | 10 | 11 | 12 |
| 5257 | Городской округ город-герой Волгоград | г. Волгоград | врезка на участке заявителя (нулевая врезка) | ООО "Газпром газораспределение Волгоград" | 34-24-505-66110 | ул.Нежная, д.48 | | | | июнь | 2024 |
| 5258 | Городской округ город-герой Волгоград | г. Волгоград | строительство газопровода-ввода | ООО "Газпром газораспределение Волгоград" | 34-22-505-71074 | ул.Нефритовая, д.20 | | | | май | 2024 |
| 5259 | Городской округ город-герой Волгоград | г. Волгоград | строительство газопровода-ввода | ООО "Газпром газораспределение Волгоград" | 34-25-505-58203 | ул.Нефритовая, д.36 | | | | декабрь | 2025 |
| 5260 | Городской округ город-герой Волгоград | г. Волгоград | строительство газопровода-ввода | ООО "Газпром газораспределение Волгоград" | 34-24-505-65770 | ул.Нефритовая, д.49 | | | | сентябрь | 2023 |
| 5261 | Городской округ город-герой Волгоград | г. Волгоград | строительство газопровода-ввода | ООО "Газпром газораспределение Волгоград" | 34-22-505-91173 | ул.Нефритовая, д.53 | | | | октябрь | 2023 |
| 5262 | Городской округ город-герой Волгоград | г. Волгоград | строительство газопровода-ввода | ООО "Газпром газораспределение Волгоград" | 34-24-505-61071 | ул.Нижнеамурская, д.3 | | | | январь | 2025 |
| 5263 | Городской округ город-герой Волгоград | г. Волгоград | строительство газопровода-ввода | ООО "Газпром газораспределение Волгоград" | 34-21-505-82140 | ул.Нижнеамурская, д.4 | | | | июль | 2023 |
| 5264 | Городской округ город-герой Волгоград | г. Волгоград | строительство газопровода-ввода | ООО "Газпром газораспределение Волгоград" | 34-22-505-71042 | ул.Нижнеамурская, д.40/3 | | | | март | 2024 |
| 5265 | Городской округ город-герой Волгоград | г. Волгоград | врезка на участке заявителя (нулевая врезка) | ООО "Газпром газораспределение Волгоград" | 34-24-505-66146 | ул.Нижневартовская, д.15 | | | | август | 2024 |
| 5266 | Городской округ город-герой Волгоград | г. Волгоград | врезка на участке заявителя (нулевая врезка) | ООО "Газпром газораспределение Волгоград" | 34-21-505-79857 | ул.Нижневартовская, д.21 | | | | июль | 2022 |
| 5267 | Городской округ город-герой Волгоград | г. Волгоград | строительство газопровода-ввода | ООО "Газпром газораспределение Волгоград" | 34-21-505-81279 | ул.Нижневартовская, д.22 | | | | декабрь | 2023 |

| № п/п | Муниципальное образование | Наименование населенного пункта | Мероприятия, необходимые для подключения или создания технической возможности подключения домовладений, за исключением домовладений, расположенных в границах территории садоводства | Наименование газораспределительной организации | Код объекта строительства | Адрес домовладения (домовладений), за исключением домовладения (домовладений), расположенного в границах территории садоводства, для которого реализуются мероприятия, необходимые для подключения (улица, номер домовладения) | Адрес домовладения (домовладений), за исключением домовладения (домовладений), расположенного в границах территории садоводства, для которого реализуются мероприятия, необходимые для создания технической возможности его подключения (улица, номер домовладения) | Общее количество домовладений, за исключением домовладений, расположенных в границах территории садоводства, для которых реализуются мероприятия, необходимые для подключения | Общее количество домовладений, за исключением домовладений, расположенных в границах территории садоводства, для которых реализуются мероприятия, необходимые для создания технической возможности их подключения | Срок догазификации | |
|---|---|---|---|---|---|---|---|---|---|---|---|
| | | | | | | | | | | месяц | год |
| 1 | 2 | 3 | 4 | 5 | 6 | 7 | 8 | 9 | 10 | 11 | 12 |
| 5268 | Городской округ город-герой Волгоград | г. Волгоград | строительство газопровода-ввода | ООО "Газпром газораспределение Волгоград" | 34-21-505-81275 | ул.Нижневартовская, д.28 | | | | январь | 2028 |
| 5269 | Городской округ город-герой Волгоград | г. Волгоград | строительство газопровода-ввода | ООО "Газпром газораспределение Волгоград" | 34-21-505-81297 | ул.Нижневартовская, д.с кад.№ 34:34:050049:779 | | | | ноябрь | 2023 |
| 5270 | Городской округ город-герой Волгоград | г. Волгоград | строительство газопровода-ввода | ООО "Газпром газораспределение Волгоград" | 34-24-505-66005 | ул.Нижневартовская, д.5 | | | | апрель | 2024 |
| 5271 | Городской округ город-герой Волгоград | г. Волгоград | строительство газопровода-ввода | ООО "Газпром газораспределение Волгоград" | 34-24-505-61038 | ул.Нижневартовская, д.7 | | | | февраль | 2025 |
| 5272 | Городской округ город-герой Волгоград | г. Волгоград | строительство газопровода-ввода | ООО "Газпром газораспределение Волгоград" | 34-24-505-66198 | ул.Нижневартовская, д.8 | | | | октябрь | 2024 |
| 5273 | Городской округ город-герой Волгоград | г. Волгоград | строительство газопровода-ввода | ООО "Газпром газораспределение Волгоград" | 34-23-505-70416 | ул.Нижневартовская, д.9 | | | | май | 2024 |
| 5274 | Городской округ город-герой Волгоград | г. Волгоград | врезка на участке заявителя (нулевая врезка) | ООО "Газпром газораспределение Волгоград" | 34-22-505-74266 | ул.Нижнедонская, д.18 | | | | декабрь | 2022 |
| 5275 | Городской округ город-герой Волгоград | г. Волгоград | врезка на участке заявителя (нулевая врезка) | ООО "Газпром газораспределение Волгоград" | 34-22-505-75352 | ул.Нижнедонская, д.32 | | | | сентябрь | 2022 |
| 5276 | Городской округ город-герой Волгоград | г. Волгоград | врезка на участке заявителя (нулевая врезка) | ООО "Газпром газораспределение Волгоград" | 34-24-505-66022 | ул.Нижнетагильская, д.10 | | | | апрель | 2024 |
| 5277 | Городской округ город-герой Волгоград | г. Волгоград | строительство газопровода-ввода | ООО "Газпром газораспределение Волгоград" | 34-21-505-89410 | ул.Нижнетагильская, д.17 | | | | декабрь | 2022 |
| 5278 | Городской округ город-герой Волгоград | г. Волгоград | врезка на участке заявителя (нулевая врезка) | ООО "Газпром газораспределение Волгоград" | 34-21-505-88038 | ул.Нижнетагильская, д.4 | | | | июль | 2022 |

| № п/п | Муниципальное образование | Наименование населенного пункта | Мероприятия, необходимые для подключения или создания технической возможности подключения домовладений, за исключением домовладений, расположенных в границах территории садоводства | Наименование газораспределительной организации | Код объекта строительства | Адрес домовладения (домовладений), за исключением домовладения (домовладений), расположенного в границах территории садоводства, для которого реализуются мероприятия, необходимые для подключения (улица, номер домовладения) | Адрес домовладения (домовладений), за исключением домовладения (домовладений), расположенного в границах территории садоводства, для которого реализуются мероприятия, необходимые для создания технической возможности его подключения (улица, номер домовладения) | Общее количество домовладений, за исключением домовладений, расположенных в границах территории садоводства, для которых реализуются мероприятия, необходимые для подключения | Общее количество домовладений, за исключением домовладений, расположенных в границах территории садоводства, для которых реализуются мероприятия, необходимые для создания технической возможности их подключения | Срок догазификации | |
|---|---|---|---|---|---|---|---|---|---|---|---|
| | | | | | | | | | | месяц | год |
| 1 | 2 | 3 | 4 | 5 | 6 | 7 | 8 | 9 | 10 | 11 | 12 |
| 5279 | Городской округ город-герой Волгоград | г. Волгоград | врезка на участке заявителя (нулевая врезка) | ООО "Газпром газораспределение Волгоград" | 34-24-505-66371 | ул.Нижнечирская, д.13 | | | | декабрь | 2028 |
| 5280 | Городской округ город-герой Волгоград | г. Волгоград | строительство газопровода-ввода | ООО "Газпром газораспределение Волгоград" | 34-21-505-79814 | ул.Нижнечирская, д.28 | | | | июль | 2022 |
| 5281 | Городской округ город-герой Волгоград | г. Волгоград | врезка на участке заявителя (нулевая врезка) | ООО "Газпром газораспределение Волгоград" | 34-24-505-61656 | ул.Нижнечирская, д.45а | | | | май | 2028 |
| 5282 | Городской округ город-герой Волгоград | г. Волгоград | строительство газопровода-ввода | ООО "Газпром газораспределение Волгоград" | 34-25-505-58051 | ул.Никелевая, д.43 | | | | сентябрь | 2025 |
| 5283 | Городской округ город-герой Волгоград | г. Волгоград | строительство газопровода-ввода | ООО "Газпром газораспределение Волгоград" | 34-21-505-81301 | ул.Никелевая, д.64 | | | | декабрь | 2023 |
| 5284 | Городской округ город-герой Волгоград | г. Волгоград | строительство газопровода-ввода | ООО "Газпром газораспределение Волгоград" | 34-25-505-58160 | ул.Никелевая, д.66 | | | | декабрь | 2025 |
| 5285 | Городской округ город-герой Волгоград | г. Волгоград | строительство газопровода-ввода | ООО "Газпром газораспределение Волгоград" | 34-22-505-75492 | ул.Новаторская, д.12 | | | | август | 2022 |
| 5286 | Городской округ город-герой Волгоград | г. Волгоград | строительство газопровода-ввода | ООО "Газпром газораспределение Волгоград" | 34-24-505-69657 | ул.Новгородская, д.8 | | | | март | 2024 |
| 5287 | Городской округ город-герой Волгоград | г. Волгоград | строительство газопровода-ввода | ООО "Газпром газораспределение Волгоград" | 34-22-505-90799 | ул.Новоаннинская, д.20 | | | | январь | 2028 |
| 5288 | Городской округ город-герой Волгоград | г. Волгоград | врезка на участке заявителя (нулевая врезка) | ООО "Газпром газораспределение Волгоград" | 34-24-505-65672 | ул.Новоаннинская, д.44 | | | | октябрь | 2022 |
| 5289 | Городской округ город-герой Волгоград | г. Волгоград | врезка на участке заявителя (нулевая врезка) | ООО "Газпром газораспределение Волгоград" | 34-24-505-65694 | ул.Новоаннинская, д.49 | | | | декабрь | 2022 |

| № п/п | Муниципальное образование | Наименование населенного пункта | Мероприятия, необходимые для подключения или создания технической возможности подключения домовладений, за исключением домовладений, расположенных в границах территории садоводства | Наименование газораспределительной организации | Код объекта строительства | Адрес домовладения (домовладений), за исключением домовладения (домовладений), расположенного в границах территории садоводства, для которого реализуются мероприятия, необходимые для подключения (улица, номер домовладения) | Адрес домовладения (домовладений), за исключением домовладения (домовладений), расположенного в границах территории садоводства, для которого реализуются мероприятия, необходимые для создания технической возможности его подключения (улица, номер домовладения) | Общее количество домовладений, за исключением домовладений, расположенных в границах территории садоводства, для которых реализуются мероприятия, необходимые для подключения | Общее количество домовладений, за исключением домовладений, расположенных в границах территории садоводства, для которых реализуются мероприятия, необходимые для создания технической возможности их подключения | Срок догазификации | |
|---|---|---|---|---|---|---|---|---|---|---|---|
| | | | | | | | | | | месяц | год |
| 1 | 2 | 3 | 4 | 5 | 6 | 7 | 8 | 9 | 10 | 11 | 12 |
| 5290 | Городской округ город-герой Волгоград | г. Волгоград | строительство газопровода-ввода | ООО "Газпром газораспределение Волгоград" | 34-21-505-81244 | ул.Новоаннинская, д.4а | | | | декабрь | 2023 |
| 5291 | Городской округ город-герой Волгоград | г. Волгоград | строительство газопровода-ввода | ООО "Газпром газораспределение Волгоград" | 34-21-505-81672 | ул.Нововокзальная, д.1 | | | | август | 2023 |
| 5292 | Городской округ город-герой Волгоград | г. Волгоград | строительство газопровода-ввода | ООО "Газпром газораспределение Волгоград" | 34-25-505-61929 | ул.Новопортная, д.3 | | | | август | 2022 |
| 5293 | Городской округ город-герой Волгоград | г. Волгоград | врезка на участке заявителя (нулевая врезка) | ООО "Газпром газораспределение Волгоград" | 34-24-505-65719 | ул.Новопортная, д.75 | | | | январь | 2023 |
| 5294 | Городской округ город-герой Волгоград | г. Волгоград | строительство газопровода-ввода | ООО "Газпром газораспределение Волгоград" | 34-21-505-82119 | ул.Новорядская, д.58 | | | | март | 2023 |
| 5295 | Городской округ город-герой Волгоград | г. Волгоград | строительство газопровода-ввода | ООО "Газпром газораспределение Волгоград" | 34-21-505-82118 | ул.Новорядская, д.58а/1 | | | | март | 2023 |
| 5296 | Городской округ город-герой Волгоград | г. Волгоград | строительство газопровода-ввода | ООО "Газпром газораспределение Волгоград" | 34-24-505-70407 | ул.Новорядская, д.68 | | | | май | 2024 |
| 5297 | Городской округ город-герой Волгоград | г. Волгоград | строительство газопровода-ввода | ООО "Газпром газораспределение Волгоград" | 34-24-505-65693 | ул.Новосельская, д.43 | | | | декабрь | 2022 |
| 5298 | Городской округ город-герой Волгоград | г. Волгоград | врезка на участке заявителя (нулевая врезка) | ООО "Газпром газораспределение Волгоград" | 34-22-505-75485 | ул.Новосельская, д.43а | | | | сентябрь | 2022 |
| 5299 | Городской округ город-герой Волгоград | г. Волгоград | строительство газопровода-ввода | ООО "Газпром газораспределение Волгоград" | 34-21-505-79743 | ул.Новосибирская, д.6 | | | | август | 2022 |
| 5300 | Городской округ город-герой Волгоград | г. Волгоград | строительство газопровода-ввода | ООО "Газпром газораспределение Волгоград" | 34-24-505-61028 | ул.Новостройка, д.5/1 | | | | март | 2025 |

| № п/п | Муниципальное образование | Наименование населенного пункта | Мероприятия, необходимые для подключения или создания технической возможности подключения домовладений, за исключением домовладений, расположенных в границах территории садоводства | Наименование газораспределительной организации | Код объекта строительства | Адрес домовладения (домовладений), за исключением домовладения (домовладений), расположенного в границах территории садоводства, для которого реализуются мероприятия, необходимые для подключения (улица, номер домовладения) | Адрес домовладения (домовладений), за исключением домовладения (домовладений), расположенного в границах территории садоводства, для которого реализуются мероприятия, необходимые для создания технической возможности его подключения (улица, номер домовладения) | Общее количество домовладений, за исключением домовладений, расположенных в границах территории садоводства, для которых реализуются мероприятия, необходимые для подключения | Общее количество домовладений, за исключением домовладений, расположенных в границах территории садоводства, для которых реализуются мероприятия, необходимые для создания технической возможности их подключения | Срок догазификации | |
|---|---|---|---|---|---|---|---|---|---|---|---|
| | | | | | | | | | | месяц | год |
| 1 | 2 | 3 | 4 | 5 | 6 | 7 | 8 | 9 | 10 | 11 | 12 |
| 5301 | Городской округ город-герой Волгоград | г. Волгоград | строительство газопровода-ввода | ООО "Газпром газораспределение Волгоград" | 34-21-505-81603 | ул.Новоузенская, д.31 | | | | октябрь | 2023 |
| 5302 | Городской округ город-герой Волгоград | г. Волгоград | строительство газопровода-ввода | ООО "Газпром газораспределение Волгоград" | 34-21-505-79746 | ул.Новоузенская, д.8/1 | | | | март | 2023 |
| 5303 | Городской округ город-герой Волгоград | г. Волгоград | строительство газопровода-ввода | ООО "Газпром газораспределение Волгоград" | 34-24-505-69656 | ул.Новоузенская, д.Д5 | | | | май | 2028 |
| 5304 | Городской округ город-герой Волгоград | г. Волгоград | врезка на участке заявителя (нулевая врезка) | ООО "Газпром газораспределение Волгоград" | 34-21-505-82665 | ул.Новочеркасская, д.100 | | | | июнь | 2022 |
| 5305 | Городской округ город-герой Волгоград | г. Волгоград | врезка на участке заявителя (нулевая врезка) | ООО "Газпром газораспределение Волгоград" | 34-22-505-76012 | ул.Новочеркасская, д.102 | | | | июнь | 2022 |
| 5306 | Городской округ город-герой Волгоград | г. Волгоград | врезка на участке заявителя (нулевая врезка) | ООО "Газпром газораспределение Волгоград" | 34-22-505-78746 | ул.Новочеркасская, д.128 | | | | декабрь | 2022 |
| 5307 | Городской округ город-герой Волгоград | г. Волгоград | строительство газопровода-ввода | ООО "Газпром газораспределение Волгоград" | 34-22-505-76429 | ул.Новошахтинская, д.2 | | | | март | 2022 |
| 5308 | Городской округ город-герой Волгоград | г. Волгоград | строительство газопровода-ввода | ООО "Газпром газораспределение Волгоград" | 34-24-505-66089 | ул.Новошахтинская, д.20 | | | | июнь | 2024 |
| 5309 | Городской округ город-герой Волгоград | г. Волгоград | строительство газопровода-ввода | ООО "Газпром газораспределение Волгоград" | 34-25-505-57197 | ул.Областная, д.11а | | | | май | 2025 |
| 5310 | Городской округ город-герой Волгоград | г. Волгоград | строительство газопровода-ввода | ООО "Газпром газораспределение Волгоград" | 34-21-505-82746 | ул.Оборонная, д.7а | | | | апрель | 2022 |
| 5311 | Городской округ город-герой Волгоград | г. Волгоград | врезка на участке заявителя (нулевая врезка) | ООО "Газпром газораспределение Волгоград" | 34-24-505-66190 | ул.Обороны Одессы, д.17 | | | | октябрь | 2024 |

| № п/п | Муниципальное образование | Наименование населенного пункта | Мероприятия, необходимые для подключения или создания технической возможности подключения домовладений, за исключением домовладений, расположенных в границах территории садоводства | Наименование газораспределительной организации | Код объекта строительства | Адрес домовладения (домовладений), за исключением домовладения (домовладений), расположенного в границах территории садоводства, для которого реализуются мероприятия, необходимые для подключения (улица, номер домовладения) | Адрес домовладения (домовладений), за исключением домовладения (домовладений), расположенного в границах территории садоводства, для которого реализуются мероприятия, необходимые для создания технической возможности его подключения (улица, номер домовладения) | Общее количество домовладений, за исключением домовладений, расположенных в границах территории садоводства, для которых реализуются мероприятия, необходимые для подключения | Общее количество домовладений, за исключением домовладений, расположенных в границах территории садоводства, для которых реализуются мероприятия, необходимые для создания технической возможности их подключения | Срок догазификации | |
|---|---|---|---|---|---|---|---|---|---|---|---|
| | | | | | | | | | | месяц | год |
| 1 | 2 | 3 | 4 | 5 | 6 | 7 | 8 | 9 | 10 | 11 | 12 |
| 5312 | Городской округ город-герой Волгоград | г. Волгоград | врезка на участке заявителя (нулевая врезка) | ООО "Газпром газораспределение Волгоград" | 34-24-505-61713 | ул.Обороны Одессы, д.21 | | | | декабрь | 2024 |
| 5313 | Городской округ город-герой Волгоград | г. Волгоград | врезка на участке заявителя (нулевая врезка) | ООО "Газпром газораспределение Волгоград" | 34-24-505-65753 | ул.Обороны Одессы, д.3 | | | | июнь | 2023 |
| 5314 | Городской округ город-герой Волгоград | г. Волгоград | строительство газопровода-ввода | ООО "Газпром газораспределение Волгоград" | 34-21-505-87975 | ул.Обороны Севастополя, д.49 | | | | апрель | 2022 |
| 5315 | Городской округ город-герой Волгоград | г. Волгоград | врезка на участке заявителя (нулевая врезка) | ООО "Газпром газораспределение Волгоград" | 34-22-505-78419 | ул.Обороны Севастополя, д.50 | | | | январь | 2023 |
| 5316 | Городской округ город-герой Волгоград | г. Волгоград | строительство газопровода-ввода | ООО "Газпром газораспределение Волгоград" | 34-21-505-81613 | ул.Обороны Севастополя, д.72а | | | | октябрь | 2023 |
| 5317 | Городской округ город-герой Волгоград | г. Волгоград | строительство газопровода-ввода | ООО "Газпром газораспределение Волгоград" | 34-22-505-78437 | ул.Образцовая, д.5 | | | | август | 2023 |
| 5318 | Городской округ город-герой Волгоград | г. Волгоград | строительство газопровода-ввода | ООО "Газпром газораспределение Волгоград" | 34-24-505-66082 | ул.Обручальная, д.15 | | | | июнь | 2024 |
| 5319 | Городской округ город-герой Волгоград | г. Волгоград | строительство газопровода-ввода | ООО "Газпром газораспределение Волгоград" | 34-25-505-60971 | ул.Обручальная, д.30 | | | | февраль | 2025 |
| 5320 | Городской округ город-герой Волгоград | г. Волгоград | строительство газопровода-ввода | ООО "Газпром газораспределение Волгоград" | 34-25-505-60973 | ул.Обручальная, д.4 | | | | февраль | 2025 |
| 5321 | Городской округ город-герой Волгоград | г. Волгоград | строительство газопровода-ввода | ООО "Газпром газораспределение Волгоград" | 34-24-505-61742 | ул.Обручальная, д.44 | | | | апрель | 2028 |
| 5322 | Городской округ город-герой Волгоград | г. Волгоград | строительство газопровода-ввода | ООО "Газпром газораспределение Волгоград" | 34-21-505-82750 | ул.Овражная, д.1 | | | | апрель | 2022 |

| № п/п | Муниципальное образование | Наименование населенного пункта | Мероприятия, необходимые для подключения или создания технической возможности подключения домовладений, за исключением домовладений, расположенных в границах территории садоводства | Наименование газораспределительной организации | Код объекта строительства | Адрес домовладения (домовладений), за исключением домовладения (домовладений), расположенного в границах территории садоводства, для которого реализуются мероприятия, необходимые для подключения (улица, номер домовладения) | Адрес домовладения (домовладений), за исключением домовладения (домовладений), расположенного в границах территории садоводства, для которого реализуются мероприятия, необходимые для создания технической возможности его подключения (улица, номер домовладения) | Общее количество домовладений, за исключением домовладений, расположенных в границах территории садоводства, для которых реализуются мероприятия, необходимые для подключения | Общее количество домовладений, за исключением домовладений, расположенных в границах территории садоводства, для которых реализуются мероприятия, необходимые для создания технической возможности их подключения | Срок догазификации | |
|---|---|---|---|---|---|---|---|---|---|---|---|
| | | | | | | | | | | месяц | год |
| 1 | 2 | 3 | 4 | 5 | 6 | 7 | 8 | 9 | 10 | 11 | 12 |
| 5323 | Городской округ город-герой Волгоград | г. Волгоград | строительство газопровода-ввода | ООО "Газпром газораспределение Волгоград" | 34-21-505-82047 | ул.Овражная, д.с кад.№ 34:34:060035:4484 | | | | июль | 2023 |
| 5324 | Городской округ город-герой Волгоград | г. Волгоград | врезка на участке заявителя (нулевая врезка) | ООО "Газпром газораспределение Волгоград" | 34-22-505-78755 | ул.Огородная, д.1 | | | | декабрь | 2023 |
| 5325 | Городской округ город-герой Волгоград | г. Волгоград | врезка на участке заявителя (нулевая врезка) | ООО "Газпром газораспределение Волгоград" | 34-22-505-78459 | ул.Огородная, д.1а | | | | апрель | 2023 |
| 5326 | Городской округ город-герой Волгоград | г. Волгоград | строительство газопровода-ввода | ООО "Газпром газораспределение Волгоград" | 34-23-505-70440 | ул.Огородная, д.21 | | | | март | 2024 |
| 5327 | Городской округ город-герой Волгоград | г. Волгоград | строительство газопровода-ввода | ООО "Газпром газораспределение Волгоград" | 34-22-505-91119 | ул.Ойротская, д.184 | | | | октябрь | 2028 |
| 5328 | Городской округ город-герой Волгоград | г. Волгоград | строительство газопровода-ввода | ООО "Газпром газораспределение Волгоград" | 34-22-505-91121 | ул.Окольная, д.1/11 | | | | декабрь | 2028 |
| 5329 | Городской округ город-герой Волгоград | г. Волгоград | строительство газопровода-ввода | ООО "Газпром газораспределение Волгоград" | 34-21-505-82065 | ул.Окольная, д.11/18 | | | | июнь | 2023 |
| 5330 | Городской округ город-герой Волгоград | г. Волгоград | строительство газопровода-ввода | ООО "Газпром газораспределение Волгоград" | 34-22-505-91120 | ул.Окольная, д.11/2 | | | | март | 2024 |
| 5331 | Городской округ город-герой Волгоград | г. Волгоград | строительство газопровода-ввода | ООО "Газпром газораспределение Волгоград" | 34-24-505-68381 | ул.Окольная, д.11/20 | | | | август | 2022 |
| 5332 | Городской округ город-герой Волгоград | г. Волгоград | строительство газопровода-ввода | ООО "Газпром газораспределение Волгоград" | 34-22-505-91122 | ул.Окольная, д.11/23 | | | | март | 2024 |
| 5333 | Городской округ город-герой Волгоград | г. Волгоград | строительство газопровода-ввода | ООО "Газпром газораспределение Волгоград" | 34-21-505-80800 | ул.Окольная, д.11/31 | | | | август | 2023 |

| № п/п | Муниципальное образование | Наименование населенного пункта | Мероприятия, необходимые для подключения или создания технической возможности подключения домовладений, за исключением домовладений, расположенных в границах территории садоводства | Наименование газораспределительной организации | Код объекта строительства | Адрес домовладения (домовладений), за исключением домовладения (домовладений), расположенного в границах территории садоводства, для которого реализуются мероприятия, необходимые для подключения (улица, номер домовладения) | Адрес домовладения (домовладений), за исключением домовладения (домовладений), расположенного в границах территории садоводства, для которого реализуются мероприятия, необходимые для создания технической возможности его подключения (улица, номер домовладения) | Общее количество домовладений, за исключением домовладений, расположенных в границах территории садоводства, для которых реализуются мероприятия, необходимые для подключения | Общее количество домовладений, за исключением домовладений, расположенных в границах территории садоводства, для которых реализуются мероприятия, необходимые для создания технической возможности их подключения | Срок догазификации | |
|---|---|---|---|---|---|---|---|---|---|---|---|
| | | | | | | | | | | месяц | год |
| 1 | 2 | 3 | 4 | 5 | 6 | 7 | 8 | 9 | 10 | 11 | 12 |
| 5334 | Городской округ город-герой Волгоград | г. Волгоград | строительство газопровода-ввода | ООО "Газпром газораспределение Волгоград" | 34-22-505-90916 | ул.Окольная, д.11/34 | | | | октябрь | 2023 |
| 5335 | Городской округ город-герой Волгоград | г. Волгоград | строительство газопровода-ввода | ООО "Газпром газораспределение Волгоград" | 34-21-505-82762 | ул.Окольная, д.11/9 | | | | апрель | 2022 |
| 5336 | Городской округ город-герой Волгоград | г. Волгоград | строительство газопровода-ввода | ООО "Газпром газораспределение Волгоград" | 34-24-505-61759 | ул.Окольная, д.11а | | | | март | 2028 |
| 5337 | Городской округ город-герой Волгоград | г. Волгоград | строительство газопровода-ввода | ООО "Газпром газораспределение Волгоград" | 34-21-505-79852 | ул.Окольная, д.13/11 | | | | август | 2022 |
| 5338 | Городской округ город-герой Волгоград | г. Волгоград | строительство газопровода-ввода | ООО "Газпром газораспределение Волгоград" | 34-22-505-91123 | ул.Окольная, д.13/25 | | | | октябрь | 2023 |
| 5339 | Городской округ город-герой Волгоград | г. Волгоград | строительство газопровода-ввода | ООО "Газпром газораспределение Волгоград" | 34-21-505-82068 | ул.Окольная, д.13/30 | | | | октябрь | 2028 |
| 5340 | Городской округ город-герой Волгоград | г. Волгоград | строительство газопровода-ввода | ООО "Газпром газораспределение Волгоград" | 34-22-505-91124 | ул.Окольная, д.13/31 | | | | октябрь | 2028 |
| 5341 | Городской округ город-герой Волгоград | г. Волгоград | строительство газопровода-ввода | ООО "Газпром газораспределение Волгоград" | 34-22-505-91125 | ул.Окольная, д.13/37 | | | | октябрь | 2023 |
| 5342 | Городской округ город-герой Волгоград | г. Волгоград | строительство газопровода-ввода | ООО "Газпром газораспределение Волгоград" | 34-22-505-91126 | ул.Окольная, д.13/4 | | | | март | 2024 |
| 5343 | Городской округ город-герой Волгоград | г. Волгоград | строительство газопровода-ввода | ООО "Газпром газораспределение Волгоград" | 34-21-505-79866 | ул.Окольная, д.13/40 | | | | январь | 2023 |
| 5344 | Городской округ город-герой Волгоград | г. Волгоград | строительство газопровода-ввода | ООО "Газпром газораспределение Волгоград" | 34-22-505-91127 | ул.Окольная, д.13/5 | | | | август | 2022 |

| № п/п | Муниципальное образование | Наименование населенного пункта | Мероприятия, необходимые для подключения или создания технической возможности подключения домовладений, за исключением домовладений, расположенных в границах территории садоводства | Наименование газораспределительной организации | Код объекта строительства | Адрес домовладения (домовладений), за исключением домовладения (домовладений), расположенного в границах территории садоводства, для которого реализуются мероприятия, необходимые для подключения (улица, номер домовладения) | Адрес домовладения (домовладений), за исключением домовладения (домовладений), расположенного в границах территории садоводства, для которого реализуются мероприятия, необходимые для создания технической возможности его подключения (улица, номер домовладения) | Общее количество домовладений, за исключением домовладений, расположенных в границах территории садоводства, для которых реализуются мероприятия, необходимые для подключения | Общее количество домовладений, за исключением домовладений, расположенных в границах территории садоводства, для которых реализуются мероприятия, необходимые для создания технической возможности их подключения | Срок догазификации | |
|---|---|---|---|---|---|---|---|---|---|---|---|
| | | | | | | | | | | месяц | год |
| 1 | 2 | 3 | 4 | 5 | 6 | 7 | 8 | 9 | 10 | 11 | 12 |
| 5345 | Городской округ город-герой Волгоград | г. Волгоград | строительство газопровода-ввода | ООО "Газпром газораспределение Волгоград" | 34-21-505-81680 | ул.Окольная, д.13/51 | | | | декабрь | 2022 |
| 5346 | Городской округ город-герой Волгоград | г. Волгоград | строительство газопровода-ввода | ООО "Газпром газораспределение Волгоград" | 34-22-505-91128 | ул.Окольная, д.15/23 | | | | январь | 2028 |
| 5347 | Городской округ город-герой Волгоград | г. Волгоград | строительство газопровода-ввода | ООО "Газпром газораспределение Волгоград" | 34-22-505-91129 | ул.Окольная, д.15/25 | | | | октябрь | 2028 |
| 5348 | Городской округ город-герой Волгоград | г. Волгоград | строительство газопровода-ввода | ООО "Газпром газораспределение Волгоград" | 34-22-505-91130 | ул.Окольная, д.15/28 | | | | октябрь | 2023 |
| 5349 | Городской округ город-герой Волгоград | г. Волгоград | строительство газопровода-ввода | ООО "Газпром газораспределение Волгоград" | 34-22-505-71048 | ул.Окольная, д.15/37 | | | | октябрь | 2028 |
| 5350 | Городской округ город-герой Волгоград | г. Волгоград | строительство газопровода-ввода | ООО "Газпром газораспределение Волгоград" | 34-24-505-70371 | ул.Окольная, д.15/39 | | | | июль | 2024 |
| 5351 | Городской округ город-герой Волгоград | г. Волгоград | строительство газопровода-ввода | ООО "Газпром газораспределение Волгоград" | 34-24-505-66037 | ул.Окольная, д.15/42 | | | | апрель | 2024 |
| 5352 | Городской округ город-герой Волгоград | г. Волгоград | строительство газопровода-ввода | ООО "Газпром газораспределение Волгоград" | 34-21-505-82761 | ул.Окольная, д.15/43 | | | | апрель | 2022 |
| 5353 | Городской округ город-герой Волгоград | г. Волгоград | строительство газопровода-ввода | ООО "Газпром газораспределение Волгоград" | 34-22-505-91131 | ул.Окольная, д.15/46 | | | | август | 2022 |
| 5354 | Городской округ город-герой Волгоград | г. Волгоград | врезка на участке заявителя (нулевая врезка) | ООО "Газпром газораспределение Волгоград" | 34-21-505-80695 | ул.Окольная, д.15/64 | | | | октябрь | 2023 |
| 5355 | Городской округ город-герой Волгоград | г. Волгоград | строительство газопровода-ввода | ООО "Газпром газораспределение Волгоград" | 34-21-505-82050 | ул.Окольная, д.15/65 | | | | июль | 2023 |

| № п/п | Муниципальное образование | Наименование населенного пункта | Мероприятия, необходимые для подключения или создания технической возможности подключения домовладений, за исключением домовладений, расположенных в границах территории садоводства | Наименование газораспределительной организации | Код объекта строительства | Адрес домовладения (домовладений), за исключением домовладения (домовладений), расположенного в границах территории садоводства, для которого реализуются мероприятия, необходимые для подключения (улица, номер домовладения) | Адрес домовладения (домовладений), за исключением домовладения (домовладений), расположенного в границах территории садоводства, для которого реализуются мероприятия, необходимые для создания технической возможности его подключения (улица, номер домовладения) | Общее количество домовладений, за исключением домовладений, расположенных в границах территории садоводства, для которых реализуются мероприятия, необходимые для подключения | Общее количество домовладений, за исключением домовладений, расположенных в границах территории садоводства, для которых реализуются мероприятия, необходимые для создания технической возможности их подключения | Срок догазификации | |
|---|---|---|---|---|---|---|---|---|---|---|---|
| | | | | | | | | | | месяц | год |
| 1 | 2 | 3 | 4 | 5 | 6 | 7 | 8 | 9 | 10 | 11 | 12 |
| 5356 | Городской округ город-герой Волгоград | г. Волгоград | строительство газопровода-ввода | ООО "Газпром газораспределение Волгоград" | 34-24-505-61842 | ул.Окольная, д.17/26 | | | | январь | 2028 |
| 5357 | Городской округ город-герой Волгоград | г. Волгоград | строительство газопровода-ввода | ООО "Газпром газораспределение Волгоград" | 34-24-505-61796 | ул.Окольная, д.17/26а | | | | март | 2028 |
| 5358 | Городской округ город-герой Волгоград | г. Волгоград | строительство газопровода-ввода | ООО "Газпром газораспределение Волгоград" | 34-21-505-81593 | ул.Окольная, д.17/52 | | | | октябрь | 2023 |
| 5359 | Городской округ город-герой Волгоград | г. Волгоград | строительство газопровода-ввода | ООО "Газпром газораспределение Волгоград" | 34-21-505-81614 | ул.Окольная, д.17/53 | | | | ноябрь | 2023 |
| 5360 | Городской округ город-герой Волгоград | г. Волгоград | строительство газопровода-ввода | ООО "Газпром газораспределение Волгоград" | 34-21-505-82144 | ул.Окраинная, д.7б | | | | декабрь | 2022 |
| 5361 | Городской округ город-герой Волгоград | г. Волгоград | строительство газопровода-ввода | ООО "Газпром газораспределение Волгоград" | 34-21-505-82731 | ул.Окружная, д.38 | | | | апрель | 2022 |
| 5362 | Городской округ город-герой Волгоград | г. Волгоград | врезка на участке заявителя (нулевая врезка) | ООО "Газпром газораспределение Волгоград" | 34-21-505-82671 | ул.Октябрьская, д.10 | | | | май | 2022 |
| 5363 | Городской округ город-герой Волгоград | г. Волгоград | строительство газопровода-ввода | ООО "Газпром газораспределение Волгоград" | 34-23-505-69468 | ул.Оленегорская, д.12а | | | | декабрь | 2024 |
| 5364 | Городской округ город-герой Волгоград | г. Волгоград | строительство газопровода-ввода | ООО "Газпром газораспределение Волгоград" | 34-24-505-66322 | ул.Ольховский, д.14 | | | | август | 2028 |
| 5365 | Городской округ город-герой Волгоград | г. Волгоград | строительство газопровода-ввода | ООО "Газпром газораспределение Волгоград" | 34-21-505-88704 | ул.Омская, д.23 | | | | декабрь | 2022 |
| 5366 | Городской округ город-герой Волгоград | г. Волгоград | строительство газопровода-ввода | ООО "Газпром газораспределение Волгоград" | 34-21-505-88703 | ул.Омская, д.28 | | | | апрель | 2022 |

| № п/п | Муниципальное образование | Наименование населенного пункта | Мероприятия, необходимые для подключения или создания технической возможности подключения домовладений, за исключением домовладений, расположенных в границах территории садоводства | Наименование газораспределительной организации | Код объекта строительства | Адрес домовладения (домовладений), за исключением домовладения (домовладений), расположенного в границах территории садоводства, для которого реализуются мероприятия, необходимые для подключения (улица, номер домовладения) | Адрес домовладения (домовладений), за исключением домовладения (домовладений), расположенного в границах территории садоводства, для которого реализуются мероприятия, необходимые для создания технической возможности его подключения (улица, номер домовладения) | Общее количество домовладений, за исключением домовладений, расположенных в границах территории садоводства, для которых реализуются мероприятия, необходимые для подключения | Общее количество домовладений, за исключением домовладений, расположенных в границах территории садоводства, для которых реализуются мероприятия, необходимые для создания технической возможности их подключения | Срок догазификации | |
|---|---|---|---|---|---|---|---|---|---|---|---|
| | | | | | | | | | | месяц | год |
| 1 | 2 | 3 | 4 | 5 | 6 | 7 | 8 | 9 | 10 | 11 | 12 |
| 5367 | Городской округ город-герой Волгоград | г. Волгоград | строительство газопровода-ввода | ООО "Газпром газораспределение Волгоград" | 34-21-505-79868 | ул.Омская, д.3а | | | | февраль | 2023 |
| 5368 | Городской округ город-герой Волгоград | г. Волгоград | строительство газопровода-ввода | ООО "Газпром газораспределение Волгоград" | 34-21-505-88769 | ул.Омская, д.9 | | | | октябрь | 2022 |
| 5369 | Городской округ город-герой Волгоград | г. Волгоград | врезка на участке заявителя (нулевая врезка) | ООО "Газпром газораспределение Волгоград" | 34-22-505-74278 | ул.Онежская, д.11 | | | | декабрь | 2022 |
| 5370 | Городской округ город-герой Волгоград | г. Волгоград | врезка на участке заявителя (нулевая врезка) | ООО "Газпром газораспределение Волгоград" | 34-22-505-74329 | ул.Орденская, д.10 | | | | ноябрь | 2022 |
| 5371 | Городской округ город-герой Волгоград | г. Волгоград | строительство газопровода-ввода | ООО "Газпром газораспределение Волгоград" | 34-21-505-82674 | ул.Орденская, д.108 | | | | июнь | 2022 |
| 5372 | Городской округ город-герой Волгоград | г. Волгоград | строительство газопровода-ввода | ООО "Газпром газораспределение Волгоград" | 34-24-505-66116 | ул.Орденская, д.112 | | | | июль | 2024 |
| 5373 | Городской округ город-герой Волгоград | г. Волгоград | врезка на участке заявителя (нулевая врезка) | ООО "Газпром газораспределение Волгоград" | 34-22-505-74322 | ул.Орденская, д.7 | | | | декабрь | 2022 |
| 5374 | Городской округ город-герой Волгоград | г. Волгоград | врезка на участке заявителя (нулевая врезка) | ООО "Газпром газораспределение Волгоград" | 34-24-505-65692 | ул.Оросительная, д.8 | | | | декабрь | 2022 |
| 5375 | Городской округ город-герой Волгоград | г. Волгоград | строительство газопровода-ввода | ООО "Газпром газораспределение Волгоград" | 34-22-505-69346 | ул.Орошаемая, д.61 | | | | декабрь | 2024 |
| 5376 | Городской округ город-герой Волгоград | г. Волгоград | строительство газопровода-ввода | ООО "Газпром газораспределение Волгоград" | 34-22-505-75393 | ул.Орская, д.277 | | | | март | 2024 |
| 5377 | Городской округ город-герой Волгоград | г. Волгоград | строительство газопровода-ввода | ООО "Газпром газораспределение Волгоград" | 34-22-505-75366 | ул.Орская, д.277а | | | | март | 2024 |

| № п/п | Муниципальное образование | Наименование населенного пункта | Мероприятия, необходимые для подключения или создания технической возможности подключения домовладений, за исключением домовладений, расположенных в границах территории садоводства | Наименование газораспределительной организации | Код объекта строительства | Адрес домовладения (домовладений), за исключением домовладения (домовладений), расположенного в границах территории садоводства, для которого реализуются мероприятия, необходимые для подключения (улица, номер домовладения) | Адрес домовладения (домовладений), за исключением домовладения (домовладений), расположенного в границах территории садоводства, для которого реализуются мероприятия, необходимые для создания технической возможности его подключения (улица, номер домовладения) | Общее количество домовладений, за исключением домовладений, расположенных в границах территории садоводства, для которых реализуются мероприятия, необходимые для подключения | Общее количество домовладений, за исключением домовладений, расположенных в границах территории садоводства, для которых реализуются мероприятия, необходимые для создания технической возможности их подключения | Срок догазификации | |
|---|---|---|---|---|---|---|---|---|---|---|---|
| | | | | | | | | | | месяц | год |
| 1 | 2 | 3 | 4 | 5 | 6 | 7 | 8 | 9 | 10 | 11 | 12 |
| 5378 | Городской округ город-герой Волгоград | г. Волгоград | строительство газопровода-ввода | ООО "Газпром газораспределение Волгоград" | 34-22-505-78803 | ул.Орская, д.279 | | | | август | 2022 |
| 5379 | Городской округ город-герой Волгоград | г. Волгоград | врезка на участке заявителя (нулевая врезка) | ООО "Газпром газораспределение Волгоград" | 34-23-505-69328 | ул.Орская, д.280 | | | | январь | 2028 |
| 5380 | Городской округ город-герой Волгоград | г. Волгоград | врезка на участке заявителя (нулевая врезка) | ООО "Газпром газораспределение Волгоград" | 34-24-505-65818 | ул.Орская, д.285 | | | | январь | 2028 |
| 5381 | Городской округ город-герой Волгоград | г. Волгоград | врезка на участке заявителя (нулевая врезка) | ООО "Газпром газораспределение Волгоград" | 34-24-505-66370 | ул.Орская, д.286 | | | | декабрь | 2028 |
| 5382 | Городской округ город-герой Волгоград | г. Волгоград | строительство газопровода-ввода | ООО "Газпром газораспределение Волгоград" | 34-22-505-77997 | ул.Орская, д.288 | | | | август | 2022 |
| 5383 | Городской округ город-герой Волгоград | г. Волгоград | строительство газопровода-ввода | ООО "Газпром газораспределение Волгоград" | 34-24-505-65658 | ул.Орская, д.291 | | | | август | 2022 |
| 5384 | Городской округ город-герой Волгоград | г. Волгоград | строительство газопровода-ввода | ООО "Газпром газораспределение Волгоград" | 34-22-505-74292 | ул.Орская, д.341 | | | | август | 2022 |
| 5385 | Городской округ город-герой Волгоград | г. Волгоград | строительство газопровода-ввода | ООО "Газпром газораспределение Волгоград" | 34-22-505-74253 | ул.Орская, д.346 | | | | март | 2024 |
| 5386 | Городской округ город-герой Волгоград | г. Волгоград | строительство газопровода-ввода | ООО "Газпром газораспределение Волгоград" | 34-22-505-75385 | ул.Орская, д.364 | | | | август | 2022 |
| 5387 | Городской округ город-герой Волгоград | г. Волгоград | строительство газопровода-ввода | ООО "Газпром газораспределение Волгоград" | 34-22-505-78814 | ул.Орская, д.368 | | | | август | 2022 |
| 5388 | Городской округ город-герой Волгоград | г. Волгоград | строительство газопровода-ввода | ООО "Газпром газораспределение Волгоград" | 34-22-505-78428 | ул.Орская, д.369 | | | | август | 2022 |

| № п/п | Муниципальное образование | Наименование населенного пункта | Мероприятия, необходимые для подключения или создания технической возможности подключения домовладений, за исключением домовладений, расположенных в границах территории садоводства | Наименование газораспределительной организации | Код объекта строительства | Адрес домовладения (домовладений), за исключением домовладения (домовладений), расположенного в границах территории садоводства, для которого реализуются мероприятия, необходимые для подключения (улица, номер домовладения) | Адрес домовладения (домовладений), за исключением домовладения (домовладений), расположенного в границах территории садоводства, для которого реализуются мероприятия, необходимые для создания технической возможности его подключения (улица, номер домовладения) | Общее количество домовладений, за исключением домовладений, расположенных в границах территории садоводства, для которых реализуются мероприятия, необходимые для подключения | Общее количество домовладений, за исключением домовладений, расположенных в границах территории садоводства, для которых реализуются мероприятия, необходимые для создания технической возможности их подключения | Срок догазификации | |
|---|---|---|---|---|---|---|---|---|---|---|---|
| | | | | | | | | | | месяц | год |
| 1 | 2 | 3 | 4 | 5 | 6 | 7 | 8 | 9 | 10 | 11 | 12 |
| 5389 | Городской округ город-герой Волгоград | г. Волгоград | строительство газопровода-ввода | ООО "Газпром газораспределение Волгоград" | 34-22-505-74294 | ул.Орская, д.374 | | | | март | 2024 |
| 5390 | Городской округ город-герой Волгоград | г. Волгоград | строительство газопровода-ввода | ООО "Газпром газораспределение Волгоград" | 34-22-505-78438 | ул.Орская, д.375 а | | | | август | 2022 |
| 5391 | Городской округ город-герой Волгоград | г. Волгоград | врезка на участке заявителя (нулевая врезка) | ООО "Газпром газораспределение Волгоград" | 34-23-505-70052 | ул.Орская, д.376 | | | | октябрь | 2024 |
| 5392 | Городской округ город-герой Волгоград | г. Волгоград | строительство газопровода-ввода | ООО "Газпром газораспределение Волгоград" | 34-21-505-82982 | ул.Орская, д.382 | | | | август | 2024 |
| 5393 | Городской округ город-герой Волгоград | г. Волгоград | строительство газопровода-ввода | ООО "Газпром газораспределение Волгоград" | 34-24-505-66145 | ул.Орская, д.384 | | | | август | 2024 |
| 5394 | Городской округ город-герой Волгоград | г. Волгоград | строительство газопровода-ввода | ООО "Газпром газораспределение Волгоград" | 34-22-505-75396 | ул.Орская, д.385а | | | | август | 2022 |
| 5395 | Городской округ город-герой Волгоград | г. Волгоград | строительство газопровода-ввода | ООО "Газпром газораспределение Волгоград" | 34-22-505-74302 | ул.Орская, д.390 | | | | декабрь | 2022 |
| 5396 | Городской округ город-герой Волгоград | г. Волгоград | строительство газопровода-ввода | ООО "Газпром газораспределение Волгоград" | 34-22-505-75394 | ул.Орская, д.391 | | | | март | 2024 |
| 5397 | Городской округ город-герой Волгоград | г. Волгоград | строительство газопровода-ввода | ООО "Газпром газораспределение Волгоград" | 34-24-505-62114 | ул.Осенняя, д.11а | | | | февраль | 2028 |
| 5398 | Городской округ город-герой Волгоград | г. Волгоград | строительство газопровода-ввода | ООО "Газпром газораспределение Волгоград" | 34-21-505-87977 | ул.Осенняя, д.14 | | | | январь | 2028 |
| 5399 | Городской округ город-герой Волгоград | г. Волгоград | строительство газопровода-ввода | ООО "Газпром газораспределение Волгоград" | 34-22-505-90918 | ул.Осенняя, д.15 | | | | октябрь | 2023 |

| № п/п | Муниципальное образование | Наименование населенного пункта | Мероприятия, необходимые для подключения или создания технической возможности подключения домовладений, за исключением домовладений, расположенных в границах территории садоводства | Наименование газораспределительной организации | Код объекта строительства | Адрес домовладения (домовладений), за исключением домовладения (домовладений), расположенного в границах территории садоводства, для которого реализуются мероприятия, необходимые для подключения (улица, номер домовладения) | Адрес домовладения (домовладений), за исключением домовладения (домовладений), расположенного в границах территории садоводства, для которого реализуются мероприятия, необходимые для создания технической возможности его подключения (улица, номер домовладения) | Общее количество домовладений, за исключением домовладений, расположенных в границах территории садоводства, для которых реализуются мероприятия, необходимые для подключения | Общее количество домовладений, за исключением домовладений, расположенных в границах территории садоводства, для которых реализуются мероприятия, необходимые для создания технической возможности их подключения | Срок догазификации | |
|---|---|---|---|---|---|---|---|---|---|---|---|
| | | | | | | | | | | месяц | год |
| 1 | 2 | 3 | 4 | 5 | 6 | 7 | 8 | 9 | 10 | 11 | 12 |
| 5400 | Городской округ город-герой Волгоград | г. Волгоград | строительство газопровода-ввода | ООО "Газпром газораспределение Волгоград" | 34-24-505-66081 | ул.Осенняя, д.2 | | | | июнь | 2024 |
| 5401 | Городской округ город-герой Волгоград | г. Волгоград | строительство газопровода-ввода | ООО "Газпром газораспределение Волгоград" | 34-21-505-79810 | ул.Осенняя, д.27 | | | | октябрь | 2028 |
| 5402 | Городской округ город-герой Волгоград | г. Волгоград | строительство газопровода-ввода | ООО "Газпром газораспределение Волгоград" | 34-24-505-61801 | ул.Осенняя, д.32 | | | | февраль | 2028 |
| 5403 | Городской округ город-герой Волгоград | г. Волгоград | строительство газопровода-ввода | ООО "Газпром газораспределение Волгоград" | 34-24-505-66053 | ул.Осенняя, д.34 | | | | май | 2024 |
| 5404 | Городской округ город-герой Волгоград | г. Волгоград | строительство газопровода-ввода | ООО "Газпром газораспределение Волгоград" | 34-21-505-82748 | ул.Осенняя, д.35 | | | | апрель | 2022 |
| 5405 | Городской округ город-герой Волгоград | г. Волгоград | строительство газопровода-ввода | ООО "Газпром газораспределение Волгоград" | 34-24-505-61769 | ул.Осенняя, д.36 | | | | март | 2028 |
| 5406 | Городской округ город-герой Волгоград | г. Волгоград | строительство газопровода-ввода | ООО "Газпром газораспределение Волгоград" | 34-24-505-66313 | ул.Осенняя, д.38 | | | | август | 2028 |
| 5407 | Городской округ город-герой Волгоград | г. Волгоград | строительство газопровода-ввода | ООО "Газпром газораспределение Волгоград" | 34-21-505-79838 | ул.Осенняя, д.39 | | | | март | 2024 |
| 5408 | Городской округ город-герой Волгоград | г. Волгоград | строительство газопровода-ввода | ООО "Газпром газораспределение Волгоград" | 34-25-505-58150 | ул.Осенняя, д.43 | | | | май | 2025 |
| 5409 | Городской округ город-герой Волгоград | г. Волгоград | строительство газопровода-ввода | ООО "Газпром газораспределение Волгоград" | 34-24-505-66230 | ул.Осенняя, д.44 | | | | август | 2028 |
| 5410 | Городской округ город-герой Волгоград | г. Волгоград | строительство газопровода-ввода | ООО "Газпром газораспределение Волгоград" | 34-24-505-66349 | ул.Осенняя, д.47 | | | | январь | 2028 |

| № п/п | Муниципальное образование | Наименование населенного пункта | Мероприятия, необходимые для подключения или создания технической возможности подключения домовладений, за исключением домовладений, расположенных в границах территории садоводства | Наименование газораспределительной организации | Код объекта строительства | Адрес домовладения (домовладений), за исключением домовладения (домовладений), расположенного в границах территории садоводства, для которого реализуются мероприятия, необходимые для подключения (улица, номер домовладения) | Адрес домовладения (домовладений), за исключением домовладения (домовладений), расположенного в границах территории садоводства, для которого реализуются мероприятия, необходимые для создания технической возможности его подключения (улица, номер домовладения) | Общее количество домовладений, за исключением домовладений, расположенных в границах территории садоводства, для которых реализуются мероприятия, необходимые для подключения | Общее количество домовладений, за исключением домовладений, расположенных в границах территории садоводства, для которых реализуются мероприятия, необходимые для создания технической возможности их подключения | Срок догазификации | |
|---|---|---|---|---|---|---|---|---|---|---|---|
| | | | | | | | | | | месяц | год |
| 1 | 2 | 3 | 4 | 5 | 6 | 7 | 8 | 9 | 10 | 11 | 12 |
| 5411 | Городской округ город-герой Волгоград | г. Волгоград | строительство газопровода-ввода | ООО "Газпром газораспределение Волгоград" | 34-21-505-87838 | ул.Осенняя, д.5 | | | | февраль | 2022 |
| 5412 | Городской округ город-герой Волгоград | г. Волгоград | строительство газопровода-ввода | ООО "Газпром газораспределение Волгоград" | 34-21-505-79841 | ул.Осенняя, д.57б | | | | август | 2022 |
| 5413 | Городской округ город-герой Волгоград | г. Волгоград | строительство газопровода-ввода | ООО "Газпром газораспределение Волгоград" | 34-21-505-79774 | ул.Осенняя, д.6 | | | | апрель | 2024 |
| 5414 | Городской округ город-герой Волгоград | г. Волгоград | строительство газопровода-ввода | ООО "Газпром газораспределение Волгоград" | 34-24-505-70447 | ул.Осенняя, д.62 | | | | июнь | 2024 |
| 5415 | Городской округ город-герой Волгоград | г. Волгоград | строительство газопровода-ввода | ООО "Газпром газораспределение Волгоград" | 34-24-505-69423 | ул.Осенняя, д.68а | | | | июль | 2028 |
| 5416 | Городской округ город-герой Волгоград | г. Волгоград | строительство газопровода-ввода | ООО "Газпром газораспределение Волгоград" | 34-21-505-87791 | ул.Осенняя, д.73 | | | | февраль | 2022 |
| 5417 | Городской округ город-герой Волгоград | г. Волгоград | строительство газопровода-ввода | ООО "Газпром газораспределение Волгоград" | 34-22-505-78476 | ул.Острогожская, д.49 | | | | январь | 2022 |
| 5418 | Городской округ город-герой Волгоград | г. Волгоград | врезка на участке заявителя (нулевая врезка) | ООО "Газпром газораспределение Волгоград" | 34-21-505-87967 | ул.Офицерская, д.15 | | | | июль | 2022 |
| 5419 | Городской округ город-герой Волгоград | г. Волгоград | строительство газопровода-ввода | ООО "Газпром газораспределение Волгоград" | 34-25-505-60984 | ул.Охотская, д.27 | | | | март | 2025 |
| 5420 | Городской округ город-герой Волгоград | г. Волгоград | строительство газопровода-ввода | ООО "Газпром газораспределение Волгоград" | 34-21-505-79818 | ул.Охотская, д.43 | | | | июль | 2022 |
| 5421 | Городской округ город-герой Волгоград | г. Волгоград | строительство газопровода-ввода | ООО "Газпром газораспределение Волгоград" | 34-21-505-80715 | ул.Охотская, д.8 | | | | март | 2023 |

| № п/п | Муниципальное образование | Наименование населенного пункта | Мероприятия, необходимые для подключения или создания технической возможности подключения домовладений, за исключением домовладений, расположенных в границах территории садоводства | Наименование газораспределительной организации | Код объекта строительства | Адрес домовладения (домовладений), за исключением домовладения (домовладений), расположенного в границах территории садоводства, для которого реализуются мероприятия, необходимые для подключения (улица, номер домовладения) | Адрес домовладения (домовладений), за исключением домовладения (домовладений), расположенного в границах территории садоводства, для которого реализуются мероприятия, необходимые для создания технической возможности его подключения (улица, номер домовладения) | Общее количество домовладений, за исключением домовладений, расположенных в границах территории садоводства, для которых реализуются мероприятия, необходимые для подключения | Общее количество домовладений, за исключением домовладений, расположенных в границах территории садоводства, для которых реализуются мероприятия, необходимые для создания технической возможности их подключения | Срок догазификации | |
|---|---|---|---|---|---|---|---|---|---|---|---|
| | | | | | | | | | | месяц | год |
| 1 | 2 | 3 | 4 | 5 | 6 | 7 | 8 | 9 | 10 | 11 | 12 |
| 5422 | Городской округ город-герой Волгоград | г. Волгоград | строительство газопровода-ввода | ООО "Газпром газораспределение Волгоград" | 34-21-505-79791 | ул.Павлодарская, д.39 | | | | июль | 2022 |
| 5423 | Городской округ город-герой Волгоград | г. Волгоград | врезка на участке заявителя (нулевая врезка) | ООО "Газпром газораспределение Волгоград" | 34-21-505-82711 | ул.Палехская, д.109 | | | | апрель | 2022 |
| 5424 | Городской округ город-герой Волгоград | г. Волгоград | строительство газопровода-ввода | ООО "Газпром газораспределение Волгоград" | 34-21-505-87964 | ул.Палехская, д.111 | | | | август | 2022 |
| 5425 | Городской округ город-герой Волгоград | г. Волгоград | строительство газопровода-ввода | ООО "Газпром газораспределение Волгоград" | 34-24-505-61795 | ул.Палехская, д.126 | | | | февраль | 2028 |
| 5426 | Городской округ город-герой Волгоград | г. Волгоград | строительство газопровода-ввода | ООО "Газпром газораспределение Волгоград" | 34-24-505-69409 | ул.Палехская, д.135 | | | | август | 2024 |
| 5427 | Городской округ город-герой Волгоград | г. Волгоград | строительство газопровода-ввода | ООО "Газпром газораспределение Волгоград" | 34-21-505-89409 | ул.Пальмовая, д.19 | | | | август | 2022 |
| 5428 | Городской округ город-герой Волгоград | г. Волгоград | строительство газопровода-ввода | ООО "Газпром газораспределение Волгоград" | 34-24-505-66227 | ул.Пальмовая, д.35а | | | | февраль | 2025 |
| 5429 | Городской округ город-герой Волгоград | г. Волгоград | врезка на участке заявителя (нулевая врезка) | ООО "Газпром газораспределение Волгоград" | 34-24-505-65817 | ул.Панфиловская, д.12 | | | | январь | 2028 |
| 5430 | Городской округ город-герой Волгоград | г. Волгоград | врезка на участке заявителя (нулевая врезка) | ООО "Газпром газораспределение Волгоград" | 34-22-505-78452 | ул.Панфиловская, д.14 | | | | январь | 2023 |
| 5431 | Городской округ город-герой Волгоград | г. Волгоград | строительство газопровода-ввода | ООО "Газпром газораспределение Волгоград" | 34-21-505-81629 | ул.Панфиловская, д.18 | | | | сентябрь | 2023 |
| 5432 | Городской округ город-герой Волгоград | г. Волгоград | врезка на участке заявителя (нулевая врезка) | ООО "Газпром газораспределение Волгоград" | 34-24-505-66290 | ул.Панфиловская, д.24 | | | | июль | 2028 |

| № п/п | Муниципальное образование | Наименование населенного пункта | Мероприятия, необходимые для подключения или создания технической возможности подключения домовладений, за исключением домовладений, расположенных в границах территории садоводства | Наименование газораспределительной организации | Код объекта строительства | Адрес домовладения (домовладений), за исключением домовладения (домовладений), расположенного в границах территории садоводства, для которого реализуются мероприятия, необходимые для подключения (улица, номер домовладения) | Адрес домовладения (домовладений), за исключением домовладения (домовладений), расположенного в границах территории садоводства, для которого реализуются мероприятия, необходимые для создания технической возможности его подключения (улица, номер домовладения) | Общее количество домовладений, за исключением домовладений, расположенных в границах территории садоводства, для которых реализуются мероприятия, необходимые для подключения | Общее количество домовладений, за исключением домовладений, расположенных в границах территории садоводства, для которых реализуются мероприятия, необходимые для создания технической возможности их подключения | Срок догазификации | |
|---|---|---|---|---|---|---|---|---|---|---|---|
| | | | | | | | | | | месяц | год |
| 1 | 2 | 3 | 4 | 5 | 6 | 7 | 8 | 9 | 10 | 11 | 12 |
| 5433 | Городской округ город-герой Волгоград | г. Волгоград | врезка на участке заявителя (нулевая врезка) | ООО "Газпром газораспределение Волгоград" | 34-22-505-78779 | ул.Панфиловская, д.31 | | | | январь | 2023 |
| 5434 | Городской округ город-герой Волгоград | г. Волгоград | врезка на участке заявителя (нулевая врезка) | ООО "Газпром газораспределение Волгоград" | 34-24-505-66160 | ул.Панфиловская, д.41 | | | | август | 2024 |
| 5435 | Городской округ город-герой Волгоград | г. Волгоград | врезка на участке заявителя (нулевая врезка) | ООО "Газпром газораспределение Волгоград" | 34-22-505-74269 | ул.Парковая, д.14 | | | | декабрь | 2022 |
| 5436 | Городской округ город-герой Волгоград | г. Волгоград | строительство газопровода-ввода | ООО "Газпром газораспределение Волгоград" | 34-24-505-69663 | ул.Парковая, д.7 | | | | ноябрь | 2024 |
| 5437 | Городской округ город-герой Волгоград | г. Волгоград | строительство газопровода-ввода | ООО "Газпром газораспределение Волгоград" | 34-22-505-91118 | ул.Парниковая, д.4 | | | | февраль | 2028 |
| 5438 | Городской округ город-герой Волгоград | г. Волгоград | строительство газопровода-ввода | ООО "Газпром газораспределение Волгоград" | 34-24-505-65816 | ул.Парниковая, д.6 | | | | январь | 2028 |
| 5439 | Городской округ город-герой Волгоград | г. Волгоград | строительство газопровода-ввода | ООО "Газпром газораспределение Волгоград" | 34-21-505-89979 | ул.Первомайская, д.1 | | | | март | 2023 |
| 5440 | Городской округ город-герой Волгоград | г. Волгоград | строительство газопровода-ввода | ООО "Газпром газораспределение Волгоград" | 34-22-505-61893 | ул.Первомайская, д.11 | | | | август | 2022 |
| 5441 | Городской округ город-герой Волгоград | г. Волгоград | врезка на участке заявителя (нулевая врезка) | ООО "Газпром газораспределение Волгоград" | 34-24-505-68410 | ул.Первомайская, д.17 | | | | декабрь | 2022 |
| 5442 | Городской округ город-герой Волгоград | г. Волгоград | строительство газопровода-ввода | ООО "Газпром газораспределение Волгоград" | 34-21-505-89317 | ул.Первомайская, д.18 | | | | август | 2023 |
| 5443 | Городской округ город-герой Волгоград | г. Волгоград | строительство газопровода-ввода | ООО "Газпром газораспределение Волгоград" | 34-21-505-79777 | ул.Первомайская, д.20 | | | | март | 2024 |

| № п/п | Муниципальное образование | Наименование населенного пункта | Мероприятия, необходимые для подключения или создания технической возможности подключения домовладений, за исключением домовладений, расположенных в границах территории садоводства | Наименование газораспределительной организации | Код объекта строительства | Адрес домовладения (домовладений), за исключением домовладения (домовладений), расположенного в границах территории садоводства, для которого реализуются мероприятия, необходимые для подключения (улица, номер домовладения) | Адрес домовладения (домовладений), за исключением домовладения (домовладений), расположенного в границах территории садоводства, для которого реализуются мероприятия, необходимые для создания технической возможности его подключения (улица, номер домовладения) | Общее количество домовладений, за исключением домовладений, расположенных в границах территории садоводства, для которых реализуются мероприятия, необходимые для подключения | Общее количество домовладений, за исключением домовладений, расположенных в границах территории садоводства, для которых реализуются мероприятия, необходимые для создания технической возможности их подключения | Срок догазификации | |
|---|---|---|---|---|---|---|---|---|---|---|---|
| | | | | | | | | | | месяц | год |
| 1 | 2 | 3 | 4 | 5 | 6 | 7 | 8 | 9 | 10 | 11 | 12 |
| 5444 | Городской округ город-герой Волгоград | г. Волгоград | строительство газопровода-ввода | ООО "Газпром газораспределение Волгоград" | 34-24-505-68371 | ул.Первомайская, д.22 | | | | май | 2022 |
| 5445 | Городской округ город-герой Волгоград | г. Волгоград | строительство газопровода-ввода | ООО "Газпром газораспределение Волгоград" | 34-24-505-68374 | ул.Первомайская, д.23 | | | | июль | 2022 |
| 5446 | Городской округ город-герой Волгоград | г. Волгоград | строительство газопровода-ввода | ООО "Газпром газораспределение Волгоград" | 34-24-505-68370 | ул.Первомайская, д.25 | | | | май | 2022 |
| 5447 | Городской округ город-герой Волгоград | г. Волгоград | врезка на участке заявителя (нулевая врезка) | ООО "Газпром газораспределение Волгоград" | 34-24-505-65805 | ул.Первомайская, д.26 | | | | декабрь | 2023 |
| 5448 | Городской округ город-герой Волгоград | г. Волгоград | строительство газопровода-ввода | ООО "Газпром газораспределение Волгоград" | 34-25-505-61015 | ул.Первомайская, д.29 | | | | январь | 2025 |
| 5449 | Городской округ город-герой Волгоград | г. Волгоград | строительство газопровода-ввода | ООО "Газпром газораспределение Волгоград" | 34-24-505-61782 | ул.Первомайская, д.31 | | | | март | 2028 |
| 5450 | Городской округ город-герой Волгоград | г. Волгоград | строительство газопровода-ввода | ООО "Газпром газораспределение Волгоград" | 34-21-505-82661 | ул.Первомайская, д.41 | | | | март | 2024 |
| 5451 | Городской округ город-герой Волгоград | г. Волгоград | врезка на участке заявителя (нулевая врезка) | ООО "Газпром газораспределение Волгоград" | 34-24-505-68364 | ул.Первомайская, д.42 | | | | апрель | 2022 |
| 5452 | Городской округ город-герой Волгоград | г. Волгоград | строительство газопровода-ввода | ООО "Газпром газораспределение Волгоград" | 34-21-505-79803 | ул.Первомайская, д.5а6 | | | | март | 2024 |
| 5453 | Городской округ город-герой Волгоград | г. Волгоград | врезка на участке заявителя (нулевая врезка) | ООО "Газпром газораспределение Волгоград" | 34-22-505-78769 | ул.Первомайская, д.6 | | | | январь | 2028 |
| 5454 | Городской округ город-герой Волгоград | г. Волгоград | врезка на участке заявителя (нулевая врезка) | ООО "Газпром газораспределение Волгоград" | 34-22-505-75372 | ул.Первомайская, д.68 | | | | сентябрь | 2022 |

| № п/п | Муниципальное образование | Наименование населенного пункта | Мероприятия, необходимые для подключения или создания технической возможности подключения домовладений, за исключением домовладений, расположенных в границах территории садоводства | Наименование газораспределительной организации | Код объекта строительства | Адрес домовладения (домовладений), за исключением домовладения (домовладений), расположенного в границах территории садоводства, для которого реализуются мероприятия, необходимые для подключения (улица, номер домовладения) | Адрес домовладения (домовладений), за исключением домовладения (домовладений), расположенного в границах территории садоводства, для которого реализуются мероприятия, необходимые для создания технической возможности его подключения (улица, номер домовладения) | Общее количество домовладений, за исключением домовладений, расположенных в границах территории садоводства, для которых реализуются мероприятия, необходимые для подключения | Общее количество домовладений, за исключением домовладений, расположенных в границах территории садоводства, для которых реализуются мероприятия, необходимые для создания технической возможности их подключения | Срок догазификации | |
|---|---|---|---|---|---|---|---|---|---|---|---|
| | | | | | | | | | | месяц | год |
| 1 | 2 | 3 | 4 | 5 | 6 | 7 | 8 | 9 | 10 | 11 | 12 |
| 5455 | Городской округ город-герой Волгоград | г. Волгоград | строительство газопровода-ввода | ООО "Газпром газораспределение Волгоград" | 34-21-505-82983 | ул.Первомайская, д.94 | | | | январь | 2023 |
| 5456 | Городской округ город-герой Волгоград | г. Волгоград | строительство газопровода-ввода | ООО "Газпром газораспределение Волгоград" | 34-24-505-65961 | ул.Первоуральская, д.19 | | | | март | 2024 |
| 5457 | Городской округ город-герой Волгоград | г. Волгоград | строительство газопровода-ввода | ООО "Газпром газораспределение Волгоград" | 34-24-505-66334 | ул.Первоуральская, д.4 | | | | июнь | 2028 |
| 5458 | Городской округ город-герой Волгоград | г. Волгоград | строительство газопровода-ввода | ООО "Газпром газораспределение Волгоград" | 34-24-505-69444 | ул.Перекопская, д.49 | | | | июль | 2024 |
| 5459 | Городской округ город-герой Волгоград | г. Волгоград | врезка на участке заявителя (нулевая врезка) | ООО "Газпром газораспределение Волгоград" | 34-22-505-70088 | ул.Переяславская, д.16 | | | | апрель | 2023 |
| 5460 | Городской округ город-герой Волгоград | г. Волгоград | врезка на участке заявителя (нулевая врезка) | ООО "Газпром газораспределение Волгоград" | 34-24-505-66048 | ул.Переяславская, д.24 | | | | май | 2024 |
| 5461 | Городской округ город-герой Волгоград | г. Волгоград | строительство газопровода-ввода | ООО "Газпром газораспределение Волгоград" | 34-24-505-70391 | ул.Перископская, д.23 | | | | июнь | 2024 |
| 5462 | Городской округ город-герой Волгоград | г. Волгоград | врезка на участке заявителя (нулевая врезка) | ООО "Газпром газораспределение Волгоград" | 34-24-505-65718 | ул.Перископская, д.27 | | | | январь | 2023 |
| 5463 | Городской округ город-герой Волгоград | г. Волгоград | строительство газопровода-ввода | ООО "Газпром газораспределение Волгоград" | 34-21-505-79760 | ул.Перископская, д.36 | | | | сентябрь | 2022 |
| 5464 | Городской округ город-герой Волгоград | г. Волгоград | строительство газопровода-ввода | ООО "Газпром газораспределение Волгоград" | 34-24-505-68394 | ул.Перископская, д.36/1 | | | | сентябрь | 2022 |
| 5465 | Городской округ город-герой Волгоград | г. Волгоград | врезка на участке заявителя (нулевая врезка) | ООО "Газпром газораспределение Волгоград" | 34-24-505-65691 | ул.Персиковая д.13 | | | | декабрь | 2022 |

| № п/п | Муниципальное образование | Наименование населенного пункта | Мероприятия, необходимые для подключения или создания технической возможности подключения домовладений, за исключением домовладений, расположенных в границах территории садоводства | Наименование газораспределительной организации | Код объекта строительства | Адрес домовладения (домовладений), за исключением домовладения (домовладений), расположенного в границах территории садоводства, для которого реализуются мероприятия, необходимые для подключения (улица, номер домовладения) | Адрес домовладения (домовладений), за исключением домовладения (домовладений), расположенного в границах территории садоводства, для которого реализуются мероприятия, необходимые для создания технической возможности его подключения (улица, номер домовладения) | Общее количество домовладений, за исключением домовладений, расположенных в границах территории садоводства, для которых реализуются мероприятия, необходимые для подключения | Общее количество домовладений, за исключением домовладений, расположенных в границах территории садоводства, для которых реализуются мероприятия, необходимые для создания технической возможности их подключения | Срок догазификации | |
|---|---|---|---|---|---|---|---|---|---|---|---|
| | | | | | | | | | | месяц | год |
| 1 | 2 | 3 | 4 | 5 | 6 | 7 | 8 | 9 | 10 | 11 | 12 |
| 5466 | Городской округ город-герой Волгоград | г. Волгоград | строительство газопровода-ввода | ООО "Газпром газораспределение Волгоград" | 34-21-505-82130 | ул.Персиковая, д.11 | | | | март | 2023 |
| 5467 | Городской округ город-герой Волгоград | г. Волгоград | строительство газопровода-ввода | ООО "Газпром газораспределение Волгоград" | 34-21-505-79833 | ул.Персиковая, д.20 | | | | июль | 2022 |
| 5468 | Городской округ город-герой Волгоград | г. Волгоград | строительство газопровода-ввода | ООО "Газпром газораспределение Волгоград" | 34-21-505-79739 | ул.Персиковая, д.22 | | | | апрель | 2024 |
| 5469 | Городской округ город-герой Волгоград | г. Волгоград | строительство газопровода-ввода | ООО "Газпром газораспределение Волгоград" | 34-21-505-82986 | ул.Персиковая, д.3 | | | | март | 2022 |
| 5470 | Городской округ город-герой Волгоград | г. Волгоград | врезка на участке заявителя (нулевая врезка) | ООО "Газпром газораспределение Волгоград" | 34-21-505-80796 | ул.Персиковая, д.5 | | | | апрель | 2023 |
| 5471 | Городской округ город-герой Волгоград | г. Волгоград | строительство газопровода-ввода | ООО "Газпром газораспределение Волгоград" | 34-21-505-82114 | ул.Персиковая, д.5а | | | | апрель | 2023 |
| 5472 | Городской округ город-герой Волгоград | г. Волгоград | строительство газопровода-ввода | ООО "Газпром газораспределение Волгоград" | 34-24-505-65727 | ул.Песочная, д.2 | | | | февраль | 2023 |
| 5473 | Городской округ город-герой Волгоград | г. Волгоград | врезка на участке заявителя (нулевая врезка) | ООО "Газпром газораспределение Волгоград" | 34-21-505-87896 | ул.Песочная, д.4 | | | | май | 2022 |
| 5474 | Городской округ город-герой Волгоград | г. Волгоград | строительство газопровода-ввода | ООО "Газпром газораспределение Волгоград" | 34-25-505-60960 | ул.Песчаная, д.9 | | | | март | 2025 |
| 5475 | Городской округ город-герой Волгоград | г. Волгоград | строительство газопровода-ввода | ООО "Газпром газораспределение Волгоград" | 34-21-505-82077 | ул.Песчаная, д.Д 1б | | | | декабрь | 2023 |
| 5476 | Городской округ город-герой Волгоград | г. Волгоград | врезка на участке заявителя (нулевая врезка) | ООО "Газпром газораспределение Волгоград" | 34-24-505-66245 | ул.Петровская, д.18 | | | | ноябрь | 2024 |

| № п/п | Муниципальное образование | Наименование населенного пункта | Мероприятия, необходимые для подключения или создания технической возможности подключения домовладений, за исключением домовладений, расположенных в границах территории садоводства | Наименование газораспределительной организации | Код объекта строительства | Адрес домовладения (домовладений), за исключением домовладения (домовладений), расположенного в границах территории садоводства, для которого реализуются мероприятия, необходимые для подключения (улица, номер домовладения) | Адрес домовладения (домовладений), за исключением домовладения (домовладений), расположенного в границах территории садоводства, для которого реализуются мероприятия, необходимые для создания технической возможности его подключения (улица, номер домовладения) | Общее количество домовладений, за исключением домовладений, расположенных в границах территории садоводства, для которых реализуются мероприятия, необходимые для подключения | Общее количество домовладений, за исключением домовладений, расположенных в границах территории садоводства, для которых реализуются мероприятия, необходимые для создания технической возможности их подключения | Срок догазификации | |
|---|---|---|---|---|---|---|---|---|---|---|---|
| | | | | | | | | | | месяц | год |
| 1 | 2 | 3 | 4 | 5 | 6 | 7 | 8 | 9 | 10 | 11 | 12 |
| 5477 | Городской округ город-герой Волгоград | г. Волгоград | строительство газопровода-ввода | ООО "Газпром газораспределение Волгоград" | 34-21-505-82754 | ул.Пехотинцев, д.15/1 стр 236а | | | | июль | 2023 |
| 5478 | Городской округ город-герой Волгоград | г. Волгоград | строительство газопровода-ввода | ООО "Газпром газораспределение Волгоград" | 34-21-505-79769 | ул.Пехотинцев, д.15/10 | | | | июнь | 2022 |
| 5479 | Городской округ город-герой Волгоград | г. Волгоград | строительство распределительного газопровода | ООО "Газпром газораспределение Волгоград" | 34-26-505-57196 | ул.Пехотинцев, д.15/107 | | | | ноябрь | 2026 |
| 5480 | Городской округ город-герой Волгоград | г. Волгоград | строительство газопровода-ввода | ООО "Газпром газораспределение Волгоград" | 34-24-505-63698 | ул.Пехотинцев, д.15/112 | | | | ноябрь | 2022 |
| 5481 | Городской округ город-герой Волгоград | г. Волгоград | строительство газопровода-ввода | ООО "Газпром газораспределение Волгоград" | 34-24-505-63697 | ул.Пехотинцев, д.15/184 | | | | ноябрь | 2022 |
| 5482 | Городской округ город-герой Волгоград | г. Волгоград | строительство газопровода-ввода | ООО "Газпром газораспределение Волгоград" | 34-24-505-66369 | ул.Пехотинцев, д.15/196 | | | | декабрь | 2028 |
| 5483 | Городской округ город-герой Волгоград | г. Волгоград | строительство газопровода-ввода | ООО "Газпром газораспределение Волгоград" | 34-24-505-63696 | ул.Пехотинцев, д.15/249 | | | | ноябрь | 2022 |
| 5484 | Городской округ город-герой Волгоград | г. Волгоград | строительство распределительного газопровода | ООО "Газпром газораспределение Волгоград" | 34-26-505-57195 | ул.Пехотинцев, д.15/309 | | | | ноябрь | 2026 |
| 5485 | Городской округ город-герой Волгоград | г. Волгоград | строительство распределительного газопровода | ООО "Газпром газораспределение Волгоград" | 34-26-505-57194 | ул.Пехотинцев, д.15/312 | | | | ноябрь | 2026 |
| 5486 | Городской округ город-герой Волгоград | г. Волгоград | строительство распределительного газопровода | ООО "Газпром газораспределение Волгоград" | 34-24-505-63791 | территория бывшего СНТ "Золотая осень", ул.2 Южная, д.29 | | | | ноябрь | 2026 |
| 5487 | Городской округ город-герой Волгоград | г. Волгоград | строительство газопровода-ввода | ООО "Газпром газораспределение Волгоград" | 34-24-505-63846 | территория бывшего СНТ "Золотая осень", д.116 | | | | ноябрь | 2026 |

| № п/п | Муниципальное образование | Наименование населенного пункта | Мероприятия, необходимые для подключения или создания технической возможности подключения домовладений, за исключением домовладений, расположенных в границах территории садоводства | Наименование газораспределительной организации | Код объекта строительства | Адрес домовладения (домовладений), за исключением домовладения (домовладений), расположенного в границах территории садоводства, для которого реализуются мероприятия, необходимые для подключения (улица, номер домовладения) | Адрес домовладения (домовладений), за исключением домовладения (домовладений), расположенного в границах территории садоводства, для которого реализуются мероприятия, необходимые для создания технической возможности его подключения (улица, номер домовладения) | Общее количество домовладений, за исключением домовладений, расположенных в границах территории садоводства, для которых реализуются мероприятия, необходимые для подключения | Общее количество домовладений, за исключением домовладений, расположенных в границах территории садоводства, для которых реализуются мероприятия, необходимые для создания технической возможности их подключения | Срок догазификации | |
|---|---|---|---|---|---|---|---|---|---|---|---|
| | | | | | | | | | | месяц | год |
| 1 | 2 | 3 | 4 | 5 | 6 | 7 | 8 | 9 | 10 | 11 | 12 |
| 5488 | Городской округ город-герой Волгоград | г. Волгоград | строительство газопровода-ввода | ООО "Газпром газораспределение Волгоград" | 34-24-505-63845 | территория бывшего СНТ "Золотая осень", д.137 | | | | ноябрь | 2026 |
| 5489 | Городской округ город-герой Волгоград | г. Волгоград | строительство газопровода-ввода | ООО "Газпром газораспределение Волгоград" | 34-24-505-63844 | территория бывшего СНТ "Золотая осень", д.150 | | | | ноябрь | 2026 |
| 5490 | Городской округ город-герой Волгоград | г. Волгоград | строительство газопровода-ввода | ООО "Газпром газораспределение Волгоград" | 34-24-505-63843 | территория бывшего СНТ "Золотая осень", д.245 | | | | ноябрь | 2026 |
| 5491 | Городской округ город-герой Волгоград | г. Волгоград | строительство газопровода-ввода | ООО "Газпром газораспределение Волгоград" | 34-24-505-63842 | территория бывшего СНТ "Золотая осень", д.283 | | | | ноябрь | 2026 |
| 5492 | Городской округ город-герой Волгоград | г. Волгоград | строительство газопровода-ввода | ООО "Газпром газораспределение Волгоград" | 34-24-505-63841 | территория бывшего СНТ "Золотая осень", д.296 | | | | ноябрь | 2026 |
| 5493 | Городской округ город-герой Волгоград | г. Волгоград | строительство газопровода-ввода | ООО "Газпром газораспределение Волгоград" | 34-24-505-63840 | территория бывшего СНТ "Золотая осень", д.298 | | | | ноябрь | 2026 |
| 5494 | Городской округ город-герой Волгоград | г. Волгоград | строительство газопровода-ввода | ООО "Газпром газораспределение Волгоград" | 34-24-505-63839 | территория бывшего СНТ "Золотая осень", д.34 | | | | ноябрь | 2026 |
| 5495 | Городской округ город-герой Волгоград | г. Волгоград | строительство газопровода-ввода | ООО "Газпром газораспределение Волгоград" | 34-24-505-63838 | территория бывшего СНТ "Золотая осень", д.41 | | | | ноябрь | 2026 |
| 5496 | Городской округ город-герой Волгоград | г. Волгоград | строительство газопровода-ввода | ООО "Газпром газораспределение Волгоград" | 34-24-505-63837 | территория бывшего СНТ "Золотая осень", д.92 | | | | ноябрь | 2026 |
| 5497 | Городской округ город-герой Волгоград | г. Волгоград | строительство газопровода-ввода | ООО "Газпром газораспределение Волгоград" | 34-24-505-63828 | территория бывшего СНТ "Золотая осень", ул.1 Западная, д.141 | | | | ноябрь | 2026 |
| 5498 | Городской округ город-герой Волгоград | г. Волгоград | строительство газопровода-ввода | ООО "Газпром газораспределение Волгоград" | 34-24-505-63827 | территория бывшего СНТ "Золотая осень", ул.1 Западная, д.144 | | | | ноябрь | 2026 |

| № п/п | Муниципальное образование | Наименование населенного пункта | Мероприятия, необходимые для подключения или создания технической возможности подключения домовладений, за исключением домовладений, расположенных в границах территории садоводства | Наименование газораспределительной организации | Код объекта строительства | Адрес домовладения (домовладений), за исключением домовладения (домовладений), расположенного в границах территории садоводства, для которого реализуются мероприятия, необходимые для подключения (улица, номер домовладения) | Адрес домовладения (домовладений), за исключением домовладения (домовладений), расположенного в границах территории садоводства, для которого реализуются мероприятия, необходимые для создания технической возможности его подключения (улица, номер домовладения) | Общее количество домовладений, за исключением домовладений, расположенных в границах территории садоводства, для которых реализуются мероприятия, необходимые для подключения | Общее количество домовладений, за исключением домовладений, расположенных в границах территории садоводства, для которых реализуются мероприятия, необходимые для создания технической возможности их подключения | Срок догазификации | |
|---|---|---|---|---|---|---|---|---|---|---|---|
| | | | | | | | | | | месяц | год |
| 1 | 2 | 3 | 4 | 5 | 6 | 7 | 8 | 9 | 10 | 11 | 12 |
| 5499 | Городской округ город-герой Волгоград | г. Волгоград | строительство газопровода-ввода | ООО "Газпром газораспределение Волгоград" | 34-24-505-63826 | территория бывшего СНТ "Золотая осень", ул.1 Западная, д.146 | | | | ноябрь | 2026 |
| 5500 | Городской округ город-герой Волгоград | г. Волгоград | врезка на участке заявителя (нулевая врезка) | ООО "Газпром газораспределение Волгоград" | 34-24-505-63825 | территория бывшего СНТ "Золотая осень", ул.1 Западная, д.147 | | | | ноябрь | 2026 |
| 5501 | Городской округ город-герой Волгоград | г. Волгоград | врезка на участке заявителя (нулевая врезка) | ООО "Газпром газораспределение Волгоград" | 34-24-505-63824 | территория бывшего СНТ "Золотая осень", ул.1 Западная, д.149 | | | | ноябрь | 2026 |
| 5502 | Городской округ город-герой Волгоград | г. Волгоград | строительство газопровода-ввода | ООО "Газпром газораспределение Волгоград" | 34-24-505-63709 | территория бывшего СНТ "Золотая осень", ул.1 Западная, д.151 | | | | ноябрь | 2026 |
| 5503 | Городской округ город-герой Волгоград | г. Волгоград | врезка на участке заявителя (нулевая врезка) | ООО "Газпром газораспределение Волгоград" | 34-24-505-63823 | территория бывшего СНТ "Золотая осень", ул.1 Западная, д.152 | | | | ноябрь | 2026 |
| 5504 | Городской округ город-герой Волгоград | г. Волгоград | врезка на участке заявителя (нулевая врезка) | ООО "Газпром газораспределение Волгоград" | 34-24-505-63822 | территория бывшего СНТ "Золотая осень", ул.1 Западная, д.154 | | | | ноябрь | 2026 |
| 5505 | Городской округ город-герой Волгоград | г. Волгоград | врезка на участке заявителя (нулевая врезка) | ООО "Газпром газораспределение Волгоград" | 34-24-505-63821 | территория бывшего СНТ "Золотая осень", ул.1 Западная, д.156 | | | | ноябрь | 2026 |
| 5506 | Городской округ город-герой Волгоград | г. Волгоград | строительство газопровода-ввода | ООО "Газпром газораспределение Волгоград" | 34-24-505-63820 | территория бывшего СНТ "Золотая осень", ул.1 Западная, д.159-160 | | | | ноябрь | 2026 |
| 5507 | Городской округ город-герой Волгоград | г. Волгоград | врезка на участке заявителя (нулевая врезка) | ООО "Газпром газораспределение Волгоград" | 34-24-505-63819 | территория бывшего СНТ "Золотая осень", ул.1 Западная, д.161 | | | | ноябрь | 2026 |
| 5508 | Городской округ город-герой Волгоград | г. Волгоград | врезка на участке заявителя (нулевая врезка) | ООО "Газпром газораспределение Волгоград" | 34-24-505-63818 | территория бывшего СНТ "Золотая осень", ул.1 Западная, д.162 | | | | ноябрь | 2026 |
| 5509 | Городской округ город-герой Волгоград | г. Волгоград | врезка на участке заявителя (нулевая врезка) | ООО "Газпром газораспределение Волгоград" | 34-24-505-63817 | территория бывшего СНТ "Золотая осень", ул.1 Западная, д.311 | | | | ноябрь | 2026 |

| № п/п | Муниципальное образование | Наименование населенного пункта | Мероприятия, необходимые для подключения или создания технической возможности подключения домовладений, за исключением домовладений, расположенных в границах территории садоводства | Наименование газораспределительной организации | Код объекта строительства | Адрес домовладения (домовладений), за исключением домовладения (домовладений), расположенного в границах территории садоводства, для которого реализуются мероприятия, необходимые для подключения (улица, номер домовладения) | Адрес домовладения (домовладений), за исключением домовладения (домовладений), расположенного в границах территории садоводства, для которого реализуются мероприятия, необходимые для создания технической возможности его подключения (улица, номер домовладения) | Общее количество домовладений, за исключением домовладений, расположенных в границах территории садоводства, для которых реализуются мероприятия, необходимые для подключения | Общее количество домовладений, за исключением домовладений, расположенных в границах территории садоводства, для которых реализуются мероприятия, необходимые для создания технической возможности их подключения | Срок догазификации | |
|---|---|---|---|---|---|---|---|---|---|---|---|
| | | | | | | | | | | месяц | год |
| 1 | 2 | 3 | 4 | 5 | 6 | 7 | 8 | 9 | 10 | 11 | 12 |
| 5510 | Городской округ город-герой Волгоград | г. Волгоград | строительство газопровода-ввода | ООО "Газпром газораспределение Волгоград" | 34-24-505-63707 | территория бывшего СНТ "Золотая осень", ул.1 Северная, д.231 | | | | ноябрь | 2026 |
| 5511 | Городской округ город-герой Волгоград | г. Волгоград | врезка на участке заявителя (нулевая врезка) | ООО "Газпром газораспределение Волгоград" | 34-24-505-63816 | территория бывшего СНТ "Золотая осень", ул.1 Северная, д.232 | | | | ноябрь | 2026 |
| 5512 | Городской округ город-герой Волгоград | г. Волгоград | врезка на участке заявителя (нулевая врезка) | ООО "Газпром газораспределение Волгоград" | 34-24-505-63815 | территория бывшего СНТ "Золотая осень", ул.1 Северная, д.233 | | | | ноябрь | 2026 |
| 5513 | Городской округ город-герой Волгоград | г. Волгоград | врезка на участке заявителя (нулевая врезка) | ООО "Газпром газораспределение Волгоград" | 34-24-505-63814 | территория бывшего СНТ "Золотая осень", ул.1 северная, д.235 | | | | ноябрь | 2026 |
| 5514 | Городской округ город-герой Волгоград | г. Волгоград | строительство газопровода-ввода | ООО "Газпром газораспределение Волгоград" | 34-24-505-63813 | территория бывшего СНТ "Золотая осень", ул.1 Северная, д.238 | | | | ноябрь | 2026 |
| 5515 | Городской округ город-герой Волгоград | г. Волгоград | строительство газопровода-ввода | ООО "Газпром газораспределение Волгоград" | 34-24-505-63812 | территория бывшего СНТ "Золотая осень", ул.1 Южная, д.1 | | | | ноябрь | 2026 |
| 5516 | Городской округ город-герой Волгоград | г. Волгоград | строительство газопровода-ввода | ООО "Газпром газораспределение Волгоград" | 34-24-505-63811 | территория бывшего СНТ "Золотая осень", ул.1 Южная, д.13 | | | | ноябрь | 2026 |
| 5517 | Городской округ город-герой Волгоград | г. Волгоград | врезка на участке заявителя (нулевая врезка) | ООО "Газпром газораспределение Волгоград" | 34-24-505-63810 | территория бывшего СНТ "Золотая осень", ул.1 Южная, д.14 | | | | ноябрь | 2026 |
| 5518 | Городской округ город-герой Волгоград | г. Волгоград | врезка на участке заявителя (нулевая врезка) | ООО "Газпром газораспределение Волгоград" | 34-24-505-63809 | территория бывшего СНТ "Золотая осень", ул.1 Южная, д.17 | | | | ноябрь | 2026 |
| 5519 | Городской округ город-герой Волгоград | г. Волгоград | врезка на участке заявителя (нулевая врезка) | ООО "Газпром газораспределение Волгоград" | 34-24-505-63808 | территория бывшего СНТ "Золотая осень", ул.1 Южная, д.18 | | | | ноябрь | 2026 |
| 5520 | Городской округ город-герой Волгоград | г. Волгоград | строительство газопровода-ввода | ООО "Газпром газораспределение Волгоград" | 34-24-505-63807 | территория бывшего СНТ "Золотая осень", ул.1 Южная, д.20 | | | | ноябрь | 2026 |

| № п/п | Муниципальное образование | Наименование населенного пункта | Мероприятия, необходимые для подключения или создания технической возможности подключения домовладений, за исключением домовладений, расположенных в границах территории садоводства | Наименование газораспределительной организации | Код объекта строительства | Адрес домовладения (домовладений), за исключением домовладения (домовладений), расположенного в границах территории садоводства, для которого реализуются мероприятия, необходимые для подключения (улица, номер домовладения) | Адрес домовладения (домовладений), за исключением домовладения (домовладений), расположенного в границах территории садоводства, для которого реализуются мероприятия, необходимые для создания технической возможности его подключения (улица, номер домовладения) | Общее количество домовладений, за исключением домовладений, расположенных в границах территории садоводства, для которых реализуются мероприятия, необходимые для подключения | Общее количество домовладений, за исключением домовладений, расположенных в границах территории садоводства, для которых реализуются мероприятия, необходимые для создания технической возможности их подключения | Срок догазификации | |
|---|---|---|---|---|---|---|---|---|---|---|---|
| | | | | | | | | | | месяц | год |
| 1 | 2 | 3 | 4 | 5 | 6 | 7 | 8 | 9 | 10 | 11 | 12 |
| 5521 | Городской округ город-герой Волгоград | г. Волгоград | врезка на участке заявителя (нулевая врезка) | ООО "Газпром газораспределение Волгоград" | 34-24-505-63806 | территория бывшего СНТ "Золотая осень", ул.1 Южная, д.3 | | | | ноябрь | 2026 |
| 5522 | Городской округ город-герой Волгоград | г. Волгоград | строительство распределительного газопровода | ООО "Газпром газораспределение Волгоград" | 34-26-505-57539 | территория бывшего СНТ "Золотая осень", ул.1 Южная, д.4 | | | | ноябрь | 2026 |
| 5523 | Городской округ город-герой Волгоград | г. Волгоград | строительство газопровода-ввода | ООО "Газпром газораспределение Волгоград" | 34-24-505-63805 | территория бывшего СНТ "Золотая осень", ул.1 Южная, д.5 | | | | ноябрь | 2026 |
| 5524 | Городской округ город-герой Волгоград | г. Волгоград | врезка на участке заявителя (нулевая врезка) | ООО "Газпром газораспределение Волгоград" | 34-24-505-63804 | территория бывшего СНТ "Золотая осень", ул.1 Южная, д.6 | | | | ноябрь | 2026 |
| 5525 | Городской округ город-герой Волгоград | г. Волгоград | строительство распределительного газопровода | ООО "Газпром газораспределение Волгоград" | 34-24-505-63803 | территория бывшего СНТ "Золотая осень", ул.1 Южная, д.7 | | | | ноябрь | 2026 |
| 5526 | Городской округ город-герой Волгоград | г. Волгоград | строительство распределительного газопровода | ООО "Газпром газораспределение Волгоград" | 34-24-505-63708 | территория бывшего СНТ "Золотая осень", ул.1 Южная, д.8 | | | | ноябрь | 2026 |
| 5527 | Городской округ город-герой Волгоград | г. Волгоград | строительство газопровода-ввода | ООО "Газпром газораспределение Волгоград" | 34-24-505-63836 | территория бывшего СНТ "Золотая осень", ул.1 Южная, д.8/1 | | | | ноябрь | 2026 |
| 5528 | Городской округ город-герой Волгоград | г. Волгоград | строительство газопровода-ввода | ООО "Газпром газораспределение Волгоград" | 34-24-505-63706 | территория бывшего СНТ "Золотая осень", ул.1 Южная, д.9 | | | | ноябрь | 2026 |
| 5529 | Городской округ город-герой Волгоград | г. Волгоград | строительство газопровода-ввода | ООО "Газпром газораспределение Волгоград" | 34-24-505-63705 | территория бывшего СНТ "Золотая осень", ул.1 Южная, д.с кад.№ 34:34:030114:1496 | | | | ноябрь | 2026 |
| 5530 | Городской округ город-герой Волгоград | г. Волгоград | врезка на участке заявителя (нулевая врезка) | ООО "Газпром газораспределение Волгоград" | 34-24-505-63835 | территория бывшего СНТ "Золотая осень", ул.10 Северная, д.270 | | | | ноябрь | 2026 |
| 5531 | Городской округ город-герой Волгоград | г. Волгоград | врезка на участке заявителя (нулевая врезка) | ООО "Газпром газораспределение Волгоград" | 34-24-505-63834 | территория бывшего СНТ "Золотая осень", ул.10 Северная, д.274 | | | | ноябрь | 2026 |

| № п/п | Муниципальное образование | Наименование населенного пункта | Мероприятия, необходимые для подключения или создания технической возможности подключения домовладений, за исключением домовладений, расположенных в границах территории садоводства | Наименование газораспределительной организации | Код объекта строительства | Адрес домовладения (домовладений), за исключением домовладения (домовладений), расположенного в границах территории садоводства, для которого реализуются мероприятия, необходимые для подключения (улица, номер домовладения) | Адрес домовладения (домовладений), за исключением домовладения (домовладений), расположенного в границах территории садоводства, для которого реализуются мероприятия, необходимые для создания технической возможности его подключения (улица, номер домовладения) | Общее количество домовладений, за исключением домовладений, расположенных в границах территории садоводства, для которых реализуются мероприятия, необходимые для подключения | Общее количество домовладений, за исключением домовладений, расположенных в границах территории садоводства, для которых реализуются мероприятия, необходимые для создания технической возможности их подключения | Срок догазификации | |
|---|---|---|---|---|---|---|---|---|---|---|---|
| | | | | | | | | | | месяц | год |
| 1 | 2 | 3 | 4 | 5 | 6 | 7 | 8 | 9 | 10 | 11 | 12 |
| 5532 | Городской округ город-герой Волгоград | г. Волгоград | врезка на участке заявителя (нулевая врезка) | ООО "Газпром газораспределение Волгоград" | 34-24-505-63833 | территория бывшего СНТ "Золотая осень", ул.10 Северная, д.276 | | | | ноябрь | 2026 |
| 5533 | Городской округ город-герой Волгоград | г. Волгоград | строительство газопровода-ввода | ООО "Газпром газораспределение Волгоград" | 34-24-505-63832 | территория бывшего СНТ "Золотая осень", ул.10 Северная, д.277 | | | | ноябрь | 2026 |
| 5534 | Городской округ город-герой Волгоград | г. Волгоград | врезка на участке заявителя (нулевая врезка) | ООО "Газпром газораспределение Волгоград" | 34-24-505-63831 | территория бывшего СНТ "Золотая осень", ул.10 Северная, д.279 | | | | ноябрь | 2026 |
| 5535 | Городской округ город-герой Волгоград | г. Волгоград | строительство газопровода-ввода | ООО "Газпром газораспределение Волгоград" | 34-24-505-63830 | территория бывшего СНТ "Золотая осень", ул.10 Северная, д.280 | | | | ноябрь | 2026 |
| 5536 | Городской округ город-герой Волгоград | г. Волгоград | врезка на участке заявителя (нулевая врезка) | ООО "Газпром газораспределение Волгоград" | 34-24-505-63829 | территория бывшего СНТ "Золотая осень", ул.10 Северная, д.282 | | | | ноябрь | 2026 |
| 5537 | Городской округ город-герой Волгоград | г. Волгоград | строительство газопровода-ввода | ООО "Газпром газораспределение Волгоград" | 34-24-505-63802 | территория бывшего СНТ "Золотая осень", ул.2 Западная, д.136 | | | | ноябрь | 2026 |
| 5538 | Городской округ город-герой Волгоград | г. Волгоград | врезка на участке заявителя (нулевая врезка) | ООО "Газпром газораспределение Волгоград" | 34-24-505-63801 | территория бывшего СНТ "Золотая осень", ул.2 Западная, д.164 | | | | ноябрь | 2026 |
| 5539 | Городской округ город-герой Волгоград | г. Волгоград | строительство газопровода-ввода | ООО "Газпром газораспределение Волгоград" | 34-24-505-63800 | территория бывшего СНТ "Золотая осень", ул.2 Западная, д.166 | | | | ноябрь | 2026 |
| 5540 | Городской округ город-герой Волгоград | г. Волгоград | врезка на участке заявителя (нулевая врезка) | ООО "Газпром газораспределение Волгоград" | 34-24-505-63799 | территория бывшего СНТ "Золотая осень", ул.2 Западная, д.167 | | | | ноябрь | 2026 |
| 5541 | Городской округ город-герой Волгоград | г. Волгоград | строительство газопровода-ввода | ООО "Газпром газораспределение Волгоград" | 34-24-505-63798 | территория бывшего СНТ "Золотая осень", ул.2 Западная, д.173 | | | | ноябрь | 2026 |
| 5542 | Городской округ город-герой Волгоград | г. Волгоград | врезка на участке заявителя (нулевая врезка) | ООО "Газпром газораспределение Волгоград" | 34-24-505-63797 | территория бывшего СНТ "Золотая осень", ул.2 Западная, д.174 | | | | ноябрь | 2026 |

| № п/п | Муниципальное образование | Наименование населенного пункта | Мероприятия, необходимые для подключения или создания технической возможности подключения домовладений, за исключением домовладений, расположенных в границах территории садоводства | Наименование газораспределительной организации | Код объекта строительства | Адрес домовладения (домовладений), за исключением домовладения (домовладений), расположенного в границах территории садоводства, для которого реализуются мероприятия, необходимые для подключения (улица, номер домовладения) | Адрес домовладения (домовладений), за исключением домовладения (домовладений), расположенного в границах территории садоводства, для которого реализуются мероприятия, необходимые для создания технической возможности его подключения (улица, номер домовладения) | Общее количество домовладений, за исключением домовладений, расположенных в границах территории садоводства, для которых реализуются мероприятия, необходимые для подключения | Общее количество домовладений, за исключением домовладений, расположенных в границах территории садоводства, для которых реализуются мероприятия, необходимые для создания технической возможности их подключения | Срок догазификации | |
|---|---|---|---|---|---|---|---|---|---|---|---|
| | | | | | | | | | | месяц | год |
| 1 | 2 | 3 | 4 | 5 | 6 | 7 | 8 | 9 | 10 | 11 | 12 |
| 5543 | Городской округ город-герой Волгоград | г. Волгоград | строительство газопровода-ввода | ООО "Газпром газораспределение Волгоград" | 34-24-505-63796 | территория бывшего СНТ "Золотая осень", ул.2 Северная, д.221 | | | | ноябрь | 2026 |
| 5544 | Городской округ город-герой Волгоград | г. Волгоград | строительство газопровода-ввода | ООО "Газпром газораспределение Волгоград" | 34-24-505-63795 | территория бывшего СНТ "Золотая осень", ул.2 Северная, д.223 | | | | ноябрь | 2026 |
| 5545 | Городской округ город-герой Волгоград | г. Волгоград | строительство газопровода-ввода | ООО "Газпром газораспределение Волгоград" | 34-24-505-63703 | территория бывшего СНТ "Золотая осень", ул.2 Северная, д.с кад.№ 34:34:030114:1190 | | | | ноябрь | 2026 |
| 5546 | Городской округ город-герой Волгоград | г. Волгоград | строительство газопровода-ввода | ООО "Газпром газораспределение Волгоград" | 34-24-505-63702 | территория бывшего СНТ "Золотая осень", ул.2 Северная, д.227 | | | | ноябрь | 2026 |
| 5547 | Городской округ город-герой Волгоград | г. Волгоград | врезка на участке заявителя (нулевая врезка) | ООО "Газпром газораспределение Волгоград" | 34-24-505-63794 | территория бывшего СНТ "Золотая осень", ул.2 Южная, д.25 | | | | ноябрь | 2026 |
| 5548 | Городской округ город-герой Волгоград | г. Волгоград | врезка на участке заявителя (нулевая врезка) | ООО "Газпром газораспределение Волгоград" | 34-24-505-63793 | территория бывшего СНТ "Золотая осень", ул.2 Южная, д.26 | | | | ноябрь | 2026 |
| 5549 | Городской округ город-герой Волгоград | г. Волгоград | строительство газопровода-ввода | ООО "Газпром газораспределение Волгоград" | 34-24-505-63792 | территория бывшего СНТ "Золотая осень", ул.2 Южная, д.27 | | | | ноябрь | 2026 |
| 5550 | Городской округ город-герой Волгоград | г. Волгоград | врезка на участке заявителя (нулевая врезка) | ООО "Газпром газораспределение Волгоград" | 34-24-505-63789 | территория бывшего СНТ "Золотая осень", ул.2 Южная, д.31 | | | | ноябрь | 2026 |
| 5551 | Городской округ город-герой Волгоград | г. Волгоград | врезка на участке заявителя (нулевая врезка) | ООО "Газпром газораспределение Волгоград" | 34-24-505-63788 | территория бывшего СНТ "Золотая осень", ул.2 Южная, д.35 | | | | ноябрь | 2026 |
| 5552 | Городской округ город-герой Волгоград | г. Волгоград | врезка на участке заявителя (нулевая врезка) | ООО "Газпром газораспределение Волгоград" | 34-24-505-63787 | территория бывшего СНТ "Золотая осень", ул.2 Южная, д.37/38 | | | | ноябрь | 2026 |
| 5553 | Городской округ город-герой Волгоград | г. Волгоград | врезка на участке заявителя (нулевая врезка) | ООО "Газпром газораспределение Волгоград" | 34-24-505-63786 | территория бывшего СНТ "Золотая осень", ул.2 Южная, д.39 | | | | ноябрь | 2026 |

| № п/п | Муниципальное образование | Наименование населенного пункта | Мероприятия, необходимые для подключения или создания технической возможности подключения домовладений, за исключением домовладений, расположенных в границах территории садоводства | Наименование газораспределительной организации | Код объекта строительства | Адрес домовладения (домовладений), за исключением домовладения (домовладений), расположенного в границах территории садоводства, для которого реализуются мероприятия, необходимые для подключения (улица, номер домовладения) | Адрес домовладения (домовладений), за исключением домовладения (домовладений), расположенного в границах территории садоводства, для которого реализуются мероприятия, необходимые для создания технической возможности его подключения (улица, номер домовладения) | Общее количество домовладений, за исключением домовладений, расположенных в границах территории садоводства, для которых реализуются мероприятия, необходимые для подключения | Общее количество домовладений, за исключением домовладений, расположенных в границах территории садоводства, для которых реализуются мероприятия, необходимые для создания технической возможности их подключения | Срок догазификации | |
|---|---|---|---|---|---|---|---|---|---|---|---|
| | | | | | | | | | | месяц | год |
| 1 | 2 | 3 | 4 | 5 | 6 | 7 | 8 | 9 | 10 | 11 | 12 |
| 5554 | Городской округ город-герой Волгоград | г. Волгоград | врезка на участке заявителя (нулевая врезка) | ООО "Газпром газораспределение Волгоград" | 34-24-505-63785 | территория бывшего СНТ "Золотая осень", ул.2 Южная, д.40 | | | | ноябрь | 2026 |
| 5555 | Городской округ город-герой Волгоград | г. Волгоград | строительство газопровода-ввода | ООО "Газпром газораспределение Волгоград" | 34-24-505-63704 | территория бывшего СНТ "Золотая осень", ул.2 Южная, д.41 | | | | ноябрь | 2026 |
| 5556 | Городской округ город-герой Волгоград | г. Волгоград | врезка на участке заявителя (нулевая врезка) | ООО "Газпром газораспределение Волгоград" | 34-24-505-63784 | территория бывшего СНТ "Золотая осень", ул.2 Южная, д.42 | | | | ноябрь | 2026 |
| 5557 | Городской округ город-герой Волгоград | г. Волгоград | врезка на участке заявителя (нулевая врезка) | ООО "Газпром газораспределение Волгоград" | 34-24-505-63783 | территория бывшего СНТ "Золотая осень", ул.2 Южная, д.43 | | | | ноябрь | 2026 |
| 5558 | Городской округ город-герой Волгоград | г. Волгоград | врезка на участке заявителя (нулевая врезка) | ООО "Газпром газораспределение Волгоград" | 34-24-505-63782 | территория бывшего СНТ "Золотая осень", ул.2 Южная, д.44 | | | | ноябрь | 2026 |
| 5559 | Городской округ город-герой Волгоград | г. Волгоград | строительство газопровода-ввода | ООО "Газпром газораспределение Волгоград" | 34-26-505-60325 | территория бывшего СНТ "Золотая осень", ул.3 Северная, д.214 | | | | ноябрь | 2026 |
| 5560 | Городской округ город-герой Волгоград | г. Волгоград | строительство газопровода-ввода | ООО "Газпром газораспределение Волгоград" | 34-24-505-63781 | территория бывшего СНТ "Золотая осень", ул.3 Северная, д.215 | | | | ноябрь | 2026 |
| 5561 | Городской округ город-герой Волгоград | г. Волгоград | строительство газопровода-ввода | ООО "Газпром газораспределение Волгоград" | 34-24-505-63780 | территория бывшего СНТ "Золотая осень", ул.3 Северная, д.219 | | | | ноябрь | 2026 |
| 5562 | Городской округ город-герой Волгоград | г. Волгоград | врезка на участке заявителя (нулевая врезка) | ООО "Газпром газораспределение Волгоград" | 34-24-505-63779 | территория бывшего СНТ "Золотая осень", ул.3 Южная, д.49 | | | | ноябрь | 2026 |
| 5563 | Городской округ город-герой Волгоград | г. Волгоград | врезка на участке заявителя (нулевая врезка) | ООО "Газпром газораспределение Волгоград" | 34-24-505-63778 | территория бывшего СНТ "Золотая осень", ул.3 Южная, д.50 | | | | ноябрь | 2026 |
| 5564 | Городской округ город-герой Волгоград | г. Волгоград | врезка на участке заявителя (нулевая врезка) | ООО "Газпром газораспределение Волгоград" | 34-24-505-63777 | территория бывшего СНТ "Золотая осень", ул.3 Южная, д.54 | | | | ноябрь | 2026 |

| № п/п | Муниципальное образование | Наименование населенного пункта | Мероприятия, необходимые для подключения или создания технической возможности подключения домовладений, за исключением домовладений, расположенных в границах территории садоводства | Наименование газораспределительной организации | Код объекта строительства | Адрес домовладения (домовладений), за исключением домовладения (домовладений), расположенного в границах территории садоводства, для которого реализуются мероприятия, необходимые для подключения (улица, номер домовладения) | Адрес домовладения (домовладений), за исключением домовладения (домовладений), расположенного в границах территории садоводства, для которого реализуются мероприятия, необходимые для создания технической возможности его подключения (улица, номер домовладения) | Общее количество домовладений, за исключением домовладений, расположенных в границах территории садоводства, для которых реализуются мероприятия, необходимые для подключения | Общее количество домовладений, за исключением домовладений, расположенных в границах территории садоводства, для которых реализуются мероприятия, необходимые для создания технической возможности их подключения | Срок догазификации | |
|---|---|---|---|---|---|---|---|---|---|---|---|
| | | | | | | | | | | месяц | год |
| 1 | 2 | 3 | 4 | 5 | 6 | 7 | 8 | 9 | 10 | 11 | 12 |
| 5565 | Городской округ город-герой Волгоград | г. Волгоград | врезка на участке заявителя (нулевая врезка) | ООО "Газпром газораспределение Волгоград" | 34-24-505-63776 | территория бывшего СНТ "Золотая осень", ул.3 Южная, д.56 | | | | ноябрь | 2026 |
| 5566 | Городской округ город-герой Волгоград | г. Волгоград | врезка на участке заявителя (нулевая врезка) | ООО "Газпром газораспределение Волгоград" | 34-24-505-63775 | территория бывшего СНТ "Золотая осень", ул.3 Южная, д.57 | | | | ноябрь | 2026 |
| 5567 | Городской округ город-герой Волгоград | г. Волгоград | врезка на участке заявителя (нулевая врезка) | ООО "Газпром газораспределение Волгоград" | 34-24-505-63774 | территория бывшего СНТ "Золотая осень", ул.3 Южная, д.58 | | | | ноябрь | 2026 |
| 5568 | Городской округ город-герой Волгоград | г. Волгоград | строительство газопровода-ввода | ООО "Газпром газораспределение Волгоград" | 34-24-505-63773 | территория бывшего СНТ "Золотая осень", ул.3 Южная, д.68 | | | | ноябрь | 2026 |
| 5569 | Городской округ город-герой Волгоград | г. Волгоград | врезка на участке заявителя (нулевая врезка) | ООО "Газпром газораспределение Волгоград" | 34-24-505-63772 | территория бывшего СНТ "Золотая осень", ул.3 Южная, д.71 | | | | ноябрь | 2026 |
| 5570 | Городской округ город-герой Волгоград | г. Волгоград | врезка на участке заявителя (нулевая врезка) | ООО "Газпром газораспределение Волгоград" | 34-24-505-63771 | территория бывшего СНТ "Золотая осень", ул.3 Южная, д.74 | | | | ноябрь | 2026 |
| 5571 | Городской округ город-герой Волгоград | г. Волгоград | врезка на участке заявителя (нулевая врезка) | ООО "Газпром газораспределение Волгоград" | 34-24-505-63769 | территория бывшего СНТ "Золотая осень", ул.4 Северная, д.207 | | | | ноябрь | 2026 |
| 5572 | Городской округ город-герой Волгоград | г. Волгоград | строительство газопровода-ввода | ООО "Газпром газораспределение Волгоград" | 34-24-505-63768 | территория бывшего СНТ "Золотая осень", ул.4 Северная, д.211 | | | | ноябрь | 2026 |
| 5573 | Городской округ город-герой Волгоград | г. Волгоград | строительство газопровода-ввода | ООО "Газпром газораспределение Волгоград" | 34-24-505-63767 | территория бывшего СНТ "Золотая осень", ул.4 Южная, д.79 | | | | ноябрь | 2026 |
| 5574 | Городской округ город-герой Волгоград | г. Волгоград | строительство газопровода-ввода | ООО "Газпром газораспределение Волгоград" | 34-24-505-63766 | территория бывшего СНТ "Золотая осень", ул.4 Южная, д.80 | | | | ноябрь | 2026 |
| 5575 | Городской округ город-герой Волгоград | г. Волгоград | врезка на участке заявителя (нулевая врезка) | ООО "Газпром газораспределение Волгоград" | 34-24-505-63770 | территория бывшего СНТ "Золотая осень", ул.4 Южная, д.82 | | | | ноябрь | 2026 |

| № п/п | Муниципальное образование | Наименование населенного пункта | Мероприятия, необходимые для подключения или создания технической возможности подключения домовладений, за исключением домовладений, расположенных в границах территории садоводства | Наименование газораспределительной организации | Код объекта строительства | Адрес домовладения (домовладений), за исключением домовладения (домовладений), расположенного в границах территории садоводства, для которого реализуются мероприятия, необходимые для подключения (улица, номер домовладения) | Адрес домовладения (домовладений), за исключением домовладения (домовладений), расположенного в границах территории садоводства, для которого реализуются мероприятия, необходимые для создания технической возможности его подключения (улица, номер домовладения) | Общее количество домовладений, за исключением домовладений, расположенных в границах территории садоводства, для которых реализуются мероприятия, необходимые для подключения | Общее количество домовладений, за исключением домовладений, расположенных в границах территории садоводства, для которых реализуются мероприятия, необходимые для создания технической возможности их подключения | Срок догазификации | |
|---|---|---|---|---|---|---|---|---|---|---|---|
| | | | | | | | | | | месяц | год |
| 1 | 2 | 3 | 4 | 5 | 6 | 7 | 8 | 9 | 10 | 11 | 12 |
| 5576 | Городской округ город-герой Волгоград | г. Волгоград | строительство газопровода-ввода | ООО "Газпром газораспределение Волгоград" | 34-24-505-63765 | территория бывшего СНТ "Золотая осень", ул.4 Южная, д.83 | | | | ноябрь | 2026 |
| 5577 | Городской округ город-герой Волгоград | г. Волгоград | строительство газопровода-ввода | ООО "Газпром газораспределение Волгоград" | 34-24-505-63764 | территория бывшего СНТ "Золотая осень", ул.4 Южная, д.84 | | | | ноябрь | 2026 |
| 5578 | Городской округ город-герой Волгоград | г. Волгоград | строительство газопровода-ввода | ООО "Газпром газораспределение Волгоград" | 34-24-505-63763 | территория бывшего СНТ "Золотая осень", ул.4 Южная, д.87 | | | | ноябрь | 2026 |
| 5579 | Городской округ город-герой Волгоград | г. Волгоград | строительство газопровода-ввода | ООО "Газпром газораспределение Волгоград" | 34-24-505-63762 | территория бывшего СНТ "Золотая осень", ул.4 Южная, д.93 | | | | ноябрь | 2026 |
| 5580 | Городской округ город-герой Волгоград | г. Волгоград | строительство газопровода-ввода | ООО "Газпром газораспределение Волгоград" | 34-24-505-63761 | территория бывшего СНТ "Золотая осень", ул.4 Южная, д.94 | | | | ноябрь | 2026 |
| 5581 | Городской округ город-герой Волгоград | г. Волгоград | строительство газопровода-ввода | ООО "Газпром газораспределение Волгоград" | 34-24-505-63760 | территория бывшего СНТ "Золотая осень", ул.4 Южная, д.95 | | | | ноябрь | 2026 |
| 5582 | Городской округ город-герой Волгоград | г. Волгоград | строительство газопровода-ввода | ООО "Газпром газораспределение Волгоград" | 34-24-505-63759 | территория бывшего СНТ "Золотая осень", ул.5 Северная, д.200 | | | | ноябрь | 2026 |
| 5583 | Городской округ город-герой Волгоград | г. Волгоград | строительство газопровода-ввода | ООО "Газпром газораспределение Волгоград" | 34-24-505-63758 | территория бывшего СНТ "Золотая осень", ул.5 Северная, д.201 | | | | ноябрь | 2026 |
| 5584 | Городской округ город-герой Волгоград | г. Волгоград | строительство газопровода-ввода | ООО "Газпром газораспределение Волгоград" | 34-24-505-63757 | территория бывшего СНТ "Золотая осень", ул.5 Северная, д.204 | | | | ноябрь | 2026 |
| 5585 | Городской округ город-герой Волгоград | г. Волгоград | строительство газопровода-ввода | ООО "Газпром газораспределение Волгоград" | 34-25-505-57537 | территория бывшего СНТ "Золотая осень", ул.5 Северная, д.205 | | | | ноябрь | 2026 |
| 5586 | Городской округ город-герой Волгоград | г. Волгоград | строительство газопровода-ввода | ООО "Газпром газораспределение Волгоград" | 34-25-505-57536 | территория бывшего СНТ "Золотая осень", ул.5 Северная, д.206 | | | | ноябрь | 2026 |

| № п/п | Муниципальное образование | Наименование населенного пункта | Мероприятия, необходимые для подключения или создания технической возможности подключения домовладений, за исключением домовладений, расположенных в границах территории садоводства | Наименование газораспределительной организации | Код объекта строительства | Адрес домовладения (домовладений), за исключением домовладения (домовладений), расположенного в границах территории садоводства, для которого реализуются мероприятия, необходимые для подключения (улица, номер домовладения) | Адрес домовладения (домовладений), за исключением домовладения (домовладений), расположенного в границах территории садоводства, для которого реализуются мероприятия, необходимые для создания технической возможности его подключения (улица, номер домовладения) | Общее количество домовладений, за исключением домовладений, расположенных в границах территории садоводства, для которых реализуются мероприятия, необходимые для подключения | Общее количество домовладений, за исключением домовладений, расположенных в границах территории садоводства, для которых реализуются мероприятия, необходимые для создания технической возможности их подключения | Срок догазификации | |
|---|---|---|---|---|---|---|---|---|---|---|---|
| | | | | | | | | | | месяц | год |
| 1 | 2 | 3 | 4 | 5 | 6 | 7 | 8 | 9 | 10 | 11 | 12 |
| 5587 | Городской округ город-герой Волгоград | г. Волгоград | строительство газопровода-ввода | ООО "Газпром газораспределение Волгоград" | 34-24-505-63756 | территория бывшего СНТ "Золотая осень", ул.5 Южная, д.100 | | | | ноябрь | 2026 |
| 5588 | Городской округ город-герой Волгоград | г. Волгоград | строительство газопровода-ввода | ООО "Газпром газораспределение Волгоград" | 34-24-505-63755 | территория бывшего СНТ "Золотая осень", ул.5 Южная, д.101 | | | | ноябрь | 2026 |
| 5589 | Городской округ город-герой Волгоград | г. Волгоград | строительство газопровода-ввода | ООО "Газпром газораспределение Волгоград" | 34-24-505-63754 | территория бывшего СНТ "Золотая осень", ул.5 Южная, д.102 | | | | ноябрь | 2026 |
| 5590 | Городской округ город-герой Волгоград | г. Волгоград | строительство газопровода-ввода | ООО "Газпром газораспределение Волгоград" | 34-24-505-63753 | территория бывшего СНТ "Золотая осень", ул.5 Южная, д.105 | | | | ноябрь | 2026 |
| 5591 | Городской округ город-герой Волгоград | г. Волгоград | строительство газопровода-ввода | ООО "Газпром газораспределение Волгоград" | 34-24-505-63752 | территория бывшего СНТ "Золотая осень", ул.5 Южная, д.108 | | | | ноябрь | 2026 |
| 5592 | Городской округ город-герой Волгоград | г. Волгоград | строительство газопровода-ввода | ООО "Газпром газораспределение Волгоград" | 34-24-505-63751 | территория бывшего СНТ "Золотая осень", ул.5 Южная, д.110 | | | | ноябрь | 2026 |
| 5593 | Городской округ город-герой Волгоград | г. Волгоград | строительство газопровода-ввода | ООО "Газпром газораспределение Волгоград" | 34-24-505-63750 | территория бывшего СНТ "Золотая осень", ул.5 Южная, д.96 | | | | ноябрь | 2026 |
| 5594 | Городской округ город-герой Волгоград | г. Волгоград | строительство газопровода-ввода | ООО "Газпром газораспределение Волгоград" | 34-24-505-63749 | территория бывшего СНТ "Золотая осень", ул.5 Южная, д.98 | | | | ноябрь | 2026 |
| 5595 | Городской округ город-герой Волгоград | г. Волгоград | строительство газопровода-ввода | ООО "Газпром газораспределение Волгоград" | 34-24-505-63748 | территория бывшего СНТ "Золотая осень", ул.5 Южная, д.99 | | | | ноябрь | 2026 |
| 5596 | Городской округ город-герой Волгоград | г. Волгоград | строительство газопровода-ввода | ООО "Газпром газораспределение Волгоград" | 34-24-505-63747 | территория бывшего СНТ "Золотая осень", ул.6 Северная, д.192 | | | | ноябрь | 2026 |
| 5597 | Городской округ город-герой Волгоград | г. Волгоград | строительство газопровода-ввода | ООО "Газпром газораспределение Волгоград" | 34-24-505-63746 | территория бывшего СНТ "Золотая осень", ул.6 Северная, д.194 | | | | ноябрь | 2026 |

| № п/п | Муниципальное образование | Наименование населенного пункта | Мероприятия, необходимые для подключения или создания технической возможности подключения домовладений, за исключением домовладений, расположенных в границах территории садоводства | Наименование газораспределительной организации | Код объекта строительства | Адрес домовладения (домовладений), за исключением домовладения (домовладений), расположенного в границах территории садоводства, для которого реализуются мероприятия, необходимые для подключения (улица, номер домовладения) | Адрес домовладения (домовладений), за исключением домовладения (домовладений), расположенного в границах территории садоводства, для которого реализуются мероприятия, необходимые для создания технической возможности его подключения (улица, номер домовладения) | Общее количество домовладений, за исключением домовладений, расположенных в границах территории садоводства, для которых реализуются мероприятия, необходимые для подключения | Общее количество домовладений, за исключением домовладений, расположенных в границах территории садоводства, для которых реализуются мероприятия, необходимые для создания технической возможности их подключения | Срок догазификации | |
|---|---|---|---|---|---|---|---|---|---|---|---|
| | | | | | | | | | | месяц | год |
| 1 | 2 | 3 | 4 | 5 | 6 | 7 | 8 | 9 | 10 | 11 | 12 |
| 5598 | Городской округ город-герой Волгоград | г. Волгоград | строительство газопровода-ввода | ООО "Газпром газораспределение Волгоград" | 34-26-505-57535 | территория бывшего СНТ "Золотая осень", ул.6 Северная, д.197 | | | | ноябрь | 2026 |
| 5599 | Городской округ город-герой Волгоград | г. Волгоград | врезка на участке заявителя (нулевая врезка) | ООО "Газпром газораспределение Волгоград" | 34-24-505-63745 | территория бывшего СНТ "Золотая осень", ул.6 Северная, д.198 | | | | ноябрь | 2026 |
| 5600 | Городской округ город-герой Волгоград | г. Волгоград | строительство газопровода-ввода | ООО "Газпром газораспределение Волгоград" | 34-24-505-63744 | территория бывшего СНТ "Золотая осень", ул.6 Северная, д.199 | | | | ноябрь | 2026 |
| 5601 | Городской округ город-герой Волгоград | г. Волгоград | строительство газопровода-ввода | ООО "Газпром газораспределение Волгоград" | 34-24-505-63743 | территория бывшего СНТ "Золотая осень", ул.6 Северная, д.284 | | | | ноябрь | 2026 |
| 5602 | Городской округ город-герой Волгоград | г. Волгоград | врезка на участке заявителя (нулевая врезка) | ООО "Газпром газораспределение Волгоград" | 34-24-505-63742 | территория бывшего СНТ "Золотая осень", ул.6 Южная, д.114 | | | | ноябрь | 2026 |
| 5603 | Городской округ город-герой Волгоград | г. Волгоград | строительство газопровода-ввода | ООО "Газпром газораспределение Волгоград" | 34-24-505-63741 | территория бывшего СНТ "Золотая осень", ул.6 Южная, д.115 | | | | ноябрь | 2026 |
| 5604 | Городской округ город-герой Волгоград | г. Волгоград | строительство газопровода-ввода | ООО "Газпром газораспределение Волгоград" | 34-24-505-63740 | территория бывшего СНТ "Золотая осень", ул.6 Южная, д.117 | | | | ноябрь | 2026 |
| 5605 | Городской округ город-герой Волгоград | г. Волгоград | строительство газопровода-ввода | ООО "Газпром газораспределение Волгоград" | 34-24-505-63739 | территория бывшего СНТ "Золотая осень", ул.6 Южная, д.118 | | | | ноябрь | 2026 |
| 5606 | Городской округ город-герой Волгоград | г. Волгоград | строительство газопровода-ввода | ООО "Газпром газораспределение Волгоград" | 34-24-505-63738 | территория бывшего СНТ "Золотая осень", ул.6 Южная, д.122 | | | | ноябрь | 2026 |
| 5607 | Городской округ город-герой Волгоград | г. Волгоград | строительство газопровода-ввода | ООО "Газпром газораспределение Волгоград" | 34-24-505-63737 | территория бывшего СНТ "Золотая осень", ул.6 Южная, д.124 | | | | ноябрь | 2026 |
| 5608 | Городской округ город-герой Волгоград | г. Волгоград | строительство газопровода-ввода | ООО "Газпром газораспределение Волгоград" | 34-24-505-63736 | территория бывшего СНТ "Золотая осень", ул.6 Южная, д.125 | | | | ноябрь | 2026 |

| № п/п | Муниципальное образование | Наименование населенного пункта | Мероприятия, необходимые для подключения или создания технической возможности подключения домовладений, за исключением домовладений, расположенных в границах территории садоводства | Наименование газораспределительной организации | Код объекта строительства | Адрес домовладения (домовладений), за исключением домовладения (домовладений), расположенного в границах территории садоводства, для которого реализуются мероприятия, необходимые для подключения (улица, номер домовладения) | Адрес домовладения (домовладений), за исключением домовладения (домовладений), расположенного в границах территории садоводства, для которого реализуются мероприятия, необходимые для создания технической возможности его подключения (улица, номер домовладения) | Общее количество домовладений, за исключением домовладений, расположенных в границах территории садоводства, для которых реализуются мероприятия, необходимые для подключения | Общее количество домовладений, за исключением домовладений, расположенных в границах территории садоводства, для которых реализуются мероприятия, необходимые для создания технической возможности их подключения | Срок догазификации | |
|---|---|---|---|---|---|---|---|---|---|---|---|
| | | | | | | | | | | месяц | год |
| 1 | 2 | 3 | 4 | 5 | 6 | 7 | 8 | 9 | 10 | 11 | 12 |
| 5609 | Городской округ город-герой Волгоград | г. Волгоград | строительство газопровода-ввода | ООО "Газпром газораспределение Волгоград" | 34-24-505-63735 | территория бывшего СНТ "Золотая осень", ул.7 Северная, д.175 | | | | ноябрь | 2026 |
| 5610 | Городской округ город-герой Волгоград | г. Волгоград | строительство газопровода-ввода | ООО "Газпром газораспределение Волгоград" | 34-24-505-63734 | территория бывшего СНТ "Золотая осень", ул.7 Северная, д.177 | | | | ноябрь | 2026 |
| 5611 | Городской округ город-герой Волгоград | г. Волгоград | строительство газопровода-ввода | ООО "Газпром газораспределение Волгоград" | 34-24-505-63733 | территория бывшего СНТ "Золотая осень", ул.7 Северная, д.179 | | | | ноябрь | 2026 |
| 5612 | Городской округ город-герой Волгоград | г. Волгоград | строительство газопровода-ввода | ООО "Газпром газораспределение Волгоград" | 34-24-505-63732 | территория бывшего СНТ "Золотая осень", ул.7 Северная, д.186 | | | | ноябрь | 2026 |
| 5613 | Городской округ город-герой Волгоград | г. Волгоград | строительство газопровода-ввода | ООО "Газпром газораспределение Волгоград" | 34-24-505-63731 | территория бывшего СНТ "Золотая осень", ул.7 Северная, д.187 | | | | ноябрь | 2026 |
| 5614 | Городской округ город-герой Волгоград | г. Волгоград | строительство газопровода-ввода | ООО "Газпром газораспределение Волгоград" | 34-24-505-63701 | территория бывшего СНТ "Золотая осень", ул.7 Северная, д.188 | | | | ноябрь | 2026 |
| 5615 | Городской округ город-герой Волгоград | г. Волгоград | строительство газопровода-ввода | ООО "Газпром газораспределение Волгоград" | 34-24-505-63730 | территория бывшего СНТ "Золотая осень", ул.7 Южная, д.130 | | | | ноябрь | 2026 |
| 5616 | Городской округ город-герой Волгоград | г. Волгоград | строительство газопровода-ввода | ООО "Газпром газораспределение Волгоград" | 34-24-505-63728 | территория бывшего СНТ "Золотая осень", ул.8 Северная, д.250 | | | | ноябрь | 2026 |
| 5617 | Городской округ город-герой Волгоград | г. Волгоград | строительство газопровода-ввода | ООО "Газпром газораспределение Волгоград" | 34-24-505-63727 | территория бывшего СНТ "Золотая осень", ул.8 Северная, д.251 | | | | ноябрь | 2026 |
| 5618 | Городской округ город-герой Волгоград | г. Волгоград | строительство газопровода-ввода | ООО "Газпром газораспределение Волгоград" | 34-24-505-63700 | территория бывшего СНТ "Золотая осень", ул.8 Северная, д.252 | | | | ноябрь | 2026 |
| 5619 | Городской округ город-герой Волгоград | г. Волгоград | строительство газопровода-ввода | ООО "Газпром газораспределение Волгоград" | 34-24-505-63726 | территория бывшего СНТ "Золотая осень", ул.8 Северная, д.258 | | | | ноябрь | 2026 |

| № п/п | Муниципальное образование | Наименование населенного пункта | Мероприятия, необходимые для подключения или создания технической возможности подключения домовладений, за исключением домовладений, расположенных в границах территории садоводства | Наименование газораспределительной организации | Код объекта строительства | Адрес домовладения (домовладений), за исключением домовладения (домовладений), расположенного в границах территории садоводства, для которого реализуются мероприятия, необходимые для подключения (улица, номер домовладения) | Адрес домовладения (домовладений), за исключением домовладения (домовладений), расположенного в границах территории садоводства, для которого реализуются мероприятия, необходимые для создания технической возможности его подключения (улица, номер домовладения) | Общее количество домовладений, за исключением домовладений, расположенных в границах территории садоводства, для которых реализуются мероприятия, необходимые для подключения | Общее количество домовладений, за исключением домовладений, расположенных в границах территории садоводства, для которых реализуются мероприятия, необходимые для создания технической возможности их подключения | Срок догазификации | |
|---|---|---|---|---|---|---|---|---|---|---|---|
| | | | | | | | | | | месяц | год |
| 1 | 2 | 3 | 4 | 5 | 6 | 7 | 8 | 9 | 10 | 11 | 12 |
| 5620 | Городской округ город-герой Волгоград | г. Волгоград | строительство газопровода-ввода | ООО "Газпром газораспределение Волгоград" | 34-24-505-63725 | территория бывшего СНТ "Золотая осень", ул.8 Северная, д.259 | | | | ноябрь | 2026 |
| 5621 | Городской округ город-герой Волгоград | г. Волгоград | строительство газопровода-ввода | ООО "Газпром газораспределение Волгоград" | 34-24-505-63729 | территория бывшего СНТ "Золотая осень", ул.8-ая Северная, д.255 | | | | ноябрь | 2026 |
| 5622 | Городской округ город-герой Волгоград | г. Волгоград | строительство газопровода-ввода | ООО "Газпром газораспределение Волгоград" | 34-24-505-63724 | территория бывшего СНТ "Золотая осень", ул.9 Северная, д.264 | | | | ноябрь | 2026 |
| 5623 | Городской округ город-герой Волгоград | г. Волгоград | строительство газопровода-ввода | ООО "Газпром газораспределение Волгоград" | 34-24-505-63723 | территория бывшего СНТ "Золотая осень", ул.9 Северная, д.265 | | | | ноябрь | 2026 |
| 5624 | Городской округ город-герой Волгоград | г. Волгоград | строительство газопровода-ввода | ООО "Газпром газораспределение Волгоград" | 34-24-505-63722 | территория бывшего СНТ "Золотая осень", ул.9 Северная, д.266 | | | | ноябрь | 2026 |
| 5625 | Городской округ город-герой Волгоград | г. Волгоград | строительство газопровода-ввода | ООО "Газпром газораспределение Волгоград" | 34-24-505-63721 | территория бывшего СНТ "Золотая осень", ул.9 Северная, д.267 | | | | ноябрь | 2026 |
| 5626 | Городской округ город-герой Волгоград | г. Волгоград | строительство газопровода-ввода | ООО "Газпром газораспределение Волгоград" | 34-24-505-63720 | территория бывшего СНТ "Золотая осень", ул.Восточная, д.240 | | | | ноябрь | 2026 |
| 5627 | Городской округ город-герой Волгоград | г. Волгоград | строительство газопровода-ввода | ООО "Газпром газораспределение Волгоград" | 34-24-505-63719 | территория бывшего СНТ "Золотая осень", ул.Восточная, д.310 | | | | ноябрь | 2026 |
| 5628 | Городской округ город-герой Волгоград | г. Волгоград | строительство газопровода-ввода | ООО "Газпром газораспределение Волгоград" | 34-24-505-63699 | территория бывшего СНТ "Золотая осень", ул.Восточная, д.313 | | | | ноябрь | 2026 |
| 5629 | Городской округ город-герой Волгоград | г. Волгоград | строительство распределительного газопровода | ООО "Газпром газораспределение Волгоград" | 34-26-505-57534 | территория бывшего СНТ "Золотая осень", ул.Пехотинцев, д.15/9 | | | | ноябрь | 2026 |
| 5630 | Городской округ город-герой Волгоград | г. Волгоград | строительство газопровода-ввода | ООО "Газпром газораспределение Волгоград" | 34-24-505-63718 | территория бывшего СНТ "Золотая осень", ул.ул 1 Западная, д.145 | | | | ноябрь | 2026 |

| № п/п | Муниципальное образование | Наименование населенного пункта | Мероприятия, необходимые для подключения или создания технической возможности подключения домовладений, за исключением домовладений, расположенных в границах территории садоводства | Наименование газораспределительной организации | Код объекта строительства | Адрес домовладения (домовладений), за исключением домовладения (домовладений), расположенного в границах территории садоводства, для которого реализуются мероприятия, необходимые для подключения (улица, номер домовладения) | Адрес домовладения (домовладений), за исключением домовладения (домовладений), расположенного в границах территории садоводства, для которого реализуются мероприятия, необходимые для создания технической возможности его подключения (улица, номер домовладения) | Общее количество домовладений, за исключением домовладений, расположенных в границах территории садоводства, для которых реализуются мероприятия, необходимые для подключения | Общее количество домовладений, за исключением домовладений, расположенных в границах территории садоводства, для которых реализуются мероприятия, необходимые для создания технической возможности их подключения | Срок догазификации | |
|---|---|---|---|---|---|---|---|---|---|---|---|
| | | | | | | | | | | месяц | год |
| 1 | 2 | 3 | 4 | 5 | 6 | 7 | 8 | 9 | 10 | 11 | 12 |
| 5631 | Городской округ город-герой Волгоград | г. Волгоград | строительство газопровода-ввода | ООО "Газпром газораспределение Волгоград" | 34-24-505-63717 | территория бывшего СНТ "Золотая осень", ул.ул 2 Южная, д.48 | | | | ноябрь | 2026 |
| 5632 | Городской округ город-герой Волгоград | г. Волгоград | строительство газопровода-ввода | ООО "Газпром газораспределение Волгоград" | 34-24-505-63716 | территория бывшего СНТ "Золотая осень", ул.Царицынская, д.285 | | | | ноябрь | 2026 |
| 5633 | Городской округ город-герой Волгоград | г. Волгоград | строительство газопровода-ввода | ООО "Газпром газораспределение Волгоград" | 34-24-505-63715 | территория бывшего СНТ "Золотая осень", ул.Царицынская, д.291 | | | | ноябрь | 2026 |
| 5634 | Городской округ город-герой Волгоград | г. Волгоград | строительство газопровода-ввода | ООО "Газпром газораспределение Волгоград" | 34-24-505-63714 | территория бывшего СНТ "Золотая осень", ул.Царицынская, д.293 | | | | ноябрь | 2026 |
| 5635 | Городской округ город-герой Волгоград | г. Волгоград | строительство газопровода-ввода | ООО "Газпром газораспределение Волгоград" | 34-24-505-63713 | территория бывшего СНТ "Золотая осень", ул.Царицынская, д.299 | | | | ноябрь | 2026 |
| 5636 | Городской округ город-герой Волгоград | г. Волгоград | строительство газопровода-ввода | ООО "Газпром газораспределение Волгоград" | 34-24-505-63712 | территория бывшего СНТ "Золотая осень", ул.Царицынская, д.301 | | | | ноябрь | 2026 |
| 5637 | Городской округ город-герой Волгоград | г. Волгоград | строительство газопровода-ввода | ООО "Газпром газораспределение Волгоград" | 34-24-505-63711 | территория бывшего СНТ "Золотая осень", ул.Царицынская, д.303/304 | | | | ноябрь | 2026 |
| 5638 | Городской округ город-герой Волгоград | г. Волгоград | строительство газопровода-ввода | ООО "Газпром газораспределение Волгоград" | 34-24-505-63710 | территория бывшего СНТ "Золотая осень", ул.Центральная, д.201/1 | | | | ноябрь | 2026 |
| 5639 | Городской округ город-герой Волгоград | г. Волгоград | строительство распределительного газопровода | ООО "Газпром газораспределение Волгоград" | 34-24-505-63790 | территория бывшего СНТ "Золотая осень", ул.2 Южная, д.30 | | | | ноябрь | 2026 |
| 5640 | Городской округ город-герой Волгоград | г. Волгоград | строительство распределительного газопровода | ООО "Газпром газораспределение Волгоград" | 34-26-505-57538 | территория бывшего СНТ "Золотая осень", ул.2 Южная, д.45 | | | | ноябрь | 2026 |
| 5641 | Городской округ город-герой Волгоград | г. Волгоград | строительство распределительного газопровода | ООО "Газпром газораспределение Волгоград" | 34-26-505-57193 | ул.Пехотинцев, д.15/36 | | | | ноябрь | 2026 |

| № п/п | Муниципальное образование | Наименование населенного пункта | Мероприятия, необходимые для подключения или создания технической возможности подключения домовладений, за исключением домовладений, расположенных в границах территории садоводства | Наименование газораспределительной организации | Код объекта строительства | Адрес домовладения (домовладений), за исключением домовладения (домовладений), расположенного в границах территории садоводства, для которого реализуются мероприятия, необходимые для подключения (улица, номер домовладения) | Адрес домовладения (домовладений), за исключением домовладения (домовладений), расположенного в границах территории садоводства, для которого реализуются мероприятия, необходимые для создания технической возможности его подключения (улица, номер домовладения) | Общее количество домовладений, за исключением домовладений, расположенных в границах территории садоводства, для которых реализуются мероприятия, необходимые для подключения | Общее количество домовладений, за исключением домовладений, расположенных в границах территории садоводства, для которых реализуются мероприятия, необходимые для создания технической возможности их подключения | Срок догазификации | |
|---|---|---|---|---|---|---|---|---|---|---|---|
| | | | | | | | | | | месяц | год |
| 1 | 2 | 3 | 4 | 5 | 6 | 7 | 8 | 9 | 10 | 11 | 12 |
| 5642 | Городской округ город-герой Волгоград | г. Волгоград | строительство газопровода-ввода | ООО "Газпром газораспределение Волгоград" | 34-24-505-61075 | ул.Пехотинцев, д.15/4 | | | | январь | 2025 |
| 5643 | Городской округ город-герой Волгоград | г. Волгоград | строительство распределительного газопровода | ООО "Газпром газораспределение Волгоград" | 34-26-505-57192 | ул.Пехотинцев, д.15/5 | | | | ноябрь | 2026 |
| 5644 | Городской округ город-герой Волгоград | г. Волгоград | строительство газопровода-ввода | ООО "Газпром газораспределение Волгоград" | 34-24-505-61074 | ул.Пехотинцев, д.15/6 | | | | март | 2025 |
| 5645 | Городской округ город-герой Волгоград | г. Волгоград | строительство распределительного газопровода | ООО "Газпром газораспределение Волгоград" | 34-26-505-60324 | ул.Пехотинцев, д.15/97 | | | | ноябрь | 2026 |
| 5646 | Городской округ город-герой Волгоград | г. Волгоград | строительство газопровода-ввода | ООО "Газпром газораспределение Волгоград" | 34-22-505-71028 | ул.Пехотинцев, д.64 | | | | апрель | 2024 |
| 5647 | Городской округ город-герой Волгоград | г. Волгоград | врезка на участке заявителя (нулевая врезка) | ООО "Газпром газораспределение Волгоград" | 34-22-505-74273 | ул.Пехотная, д.19 | | | | декабрь | 2022 |
| 5648 | Городской округ город-герой Волгоград | г. Волгоград | строительство газопровода-ввода | ООО "Газпром газораспределение Волгоград" | 34-24-505-68380 | ул.Пинская, д.1б | | | | август | 2022 |
| 5649 | Городской округ город-герой Волгоград | г. Волгоград | врезка на участке заявителя (нулевая врезка) | ООО "Газпром газораспределение Волгоград" | 34-24-505-61707 | ул.Пионерская, д.103 | | | | февраль | 2028 |
| 5650 | Городской округ город-герой Волгоград | г. Волгоград | врезка на участке заявителя (нулевая врезка) | ООО "Газпром газораспределение Волгоград" | 34-21-505-83020 | ул.Пионерская, д.104 | | | | июнь | 2023 |
| 5651 | Городской округ город-герой Волгоград | г. Волгоград | строительство газопровода-ввода | ООО "Газпром газораспределение Волгоград" | 34-21-505-82689 | ул.Пионерская, д.106 | | | | июнь | 2022 |
| 5652 | Городской округ город-герой Волгоград | г. Волгоград | строительство газопровода-ввода | ООО "Газпром газораспределение Волгоград" | 34-24-505-66385 | ул.Плановая, д.39а | | | | июль | 2025 |

| № п/п | Муниципальное образование | Наименование населенного пункта | Мероприятия, необходимые для подключения или создания технической возможности подключения домовладений, за исключением домовладений, расположенных в границах территории садоводства | Наименование газораспределительной организации | Код объекта строительства | Адрес домовладения (домовладений), за исключением домовладения (домовладений), расположенного в границах территории садоводства, для которого реализуются мероприятия, необходимые для подключения (улица, номер домовладения) | Адрес домовладения (домовладений), за исключением домовладения (домовладений), расположенного в границах территории садоводства, для которого реализуются мероприятия, необходимые для создания технической возможности его подключения (улица, номер домовладения) | Общее количество домовладений, за исключением домовладений, расположенных в границах территории садоводства, для которых реализуются мероприятия, необходимые для подключения | Общее количество домовладений, за исключением домовладений, расположенных в границах территории садоводства, для которых реализуются мероприятия, необходимые для создания технической возможности их подключения | Срок догазификации | |
|---|---|---|---|---|---|---|---|---|---|---|---|
| | | | | | | | | | | месяц | год |
| 1 | 2 | 3 | 4 | 5 | 6 | 7 | 8 | 9 | 10 | 11 | 12 |
| 5653 | Городской округ город-герой Волгоград | г. Волгоград | строительство газопровода-ввода | ООО "Газпром газораспределение Волгоград" | 34-22-505-74351 | ул.Платиновая, д.29 | | | | сентябрь | 2022 |
| 5654 | Городской округ город-герой Волгоград | г. Волгоград | строительство газопровода-ввода | ООО "Газпром газораспределение Волгоград" | 34-22-505-78436 | ул.Платиновая, д.30 | | | | сентябрь | 2022 |
| 5655 | Городской округ город-герой Волгоград | г. Волгоград | строительство газопровода-ввода | ООО "Газпром газораспределение Волгоград" | 34-24-505-62130 | ул.Платиновая, д.37 | | | | октябрь | 2024 |
| 5656 | Городской округ город-герой Волгоград | г. Волгоград | строительство газопровода-ввода | ООО "Газпром газораспределение Волгоград" | 34-22-505-77973 | ул.Платиновая, д.39 | | | | сентябрь | 2022 |
| 5657 | Городской округ город-герой Волгоград | г. Волгоград | строительство газопровода-ввода | ООО "Газпром газораспределение Волгоград" | 34-22-505-91174 | ул.Платиновая, д.50 | | | | декабрь | 2023 |
| 5658 | Городской округ город-герой Волгоград | г. Волгоград | строительство газопровода-ввода | ООО "Газпром газораспределение Волгоград" | 34-24-505-69453 | ул.Плетёная, д.25 | | | | декабрь | 2024 |
| 5659 | Городской округ город-герой Волгоград | г. Волгоград | строительство газопровода-ввода | ООО "Газпром газораспределение Волгоград" | 34-24-505-66080 | ул.Плетёная, д.8 | | | | июнь | 2024 |
| 5660 | Городской округ город-герой Волгоград | г. Волгоград | строительство газопровода-ввода | ООО "Газпром газораспределение Волгоград" | 34-25-505-58099 | ул.Плетёная, д.9 | | | | апрель | 2025 |
| 5661 | Городской округ город-герой Волгоград | г. Волгоград | строительство газопровода-ввода | ООО "Газпром газораспределение Волгоград" | 34-24-505-69379 | ул.Плодовая, д.15 | | | | декабрь | 2024 |
| 5662 | Городской округ город-герой Волгоград | г. Волгоград | строительство газопровода-ввода | ООО "Газпром газораспределение Волгоград" | 34-24-505-62122 | ул.Плодородная, д.1/2 | | | | ноябрь | 2024 |
| 5663 | Городской округ город-герой Волгоград | г. Волгоград | врезка на участке заявителя (нулевая врезка) | ООО "Газпром газораспределение Волгоград" | 34-23-505-70430 | ул.Плодородная, д.2/15 | | | | декабрь | 2024 |

| № п/п | Муниципальное образование | Наименование населенного пункта | Мероприятия, необходимые для подключения или создания технической возможности подключения домовладений, за исключением домовладений, расположенных в границах территории садоводства | Наименование газораспределительной организации | Код объекта строительства | Адрес домовладения (домовладений), за исключением домовладения (домовладений), расположенного в границах территории садоводства, для которого реализуются мероприятия, необходимые для подключения (улица, номер домовладения) | Адрес домовладения (домовладений), за исключением домовладения (домовладений), расположенного в границах территории садоводства, для которого реализуются мероприятия, необходимые для создания технической возможности его подключения (улица, номер домовладения) | Общее количество домовладений, за исключением домовладений, расположенных в границах территории садоводства, для которых реализуются мероприятия, необходимые для подключения | Общее количество домовладений, за исключением домовладений, расположенных в границах территории садоводства, для которых реализуются мероприятия, необходимые для создания технической возможности их подключения | Срок догазификации | |
|---|---|---|---|---|---|---|---|---|---|---|---|
| | | | | | | | | | | месяц | год |
| 1 | 2 | 3 | 4 | 5 | 6 | 7 | 8 | 9 | 10 | 11 | 12 |
| 5664 | Городской округ город-герой Волгоград | г. Волгоград | строительство газопровода-ввода | ООО "Газпром газораспределение Волгоград" | 34-22-505-71052 | ул.Плодородная, д.2/16 | | | | февраль | 2028 |
| 5665 | Городской округ город-герой Волгоград | г. Волгоград | строительство газопровода-ввода | ООО "Газпром газораспределение Волгоград" | 34-25-505-58111 | ул.Плодородная, д.2/18 | | | | июль | 2025 |
| 5666 | Городской округ город-герой Волгоград | г. Волгоград | строительство газопровода-ввода | ООО "Газпром газораспределение Волгоград" | 34-24-505-70378 | ул.Плодородная, д.2/19 | | | | июнь | 2024 |
| 5667 | Городской округ город-герой Волгоград | г. Волгоград | строительство газопровода-ввода | ООО "Газпром газораспределение Волгоград" | 34-22-505-71011 | ул.Плодородная, д.2/29а | | | | ноябрь | 2024 |
| 5668 | Городской округ город-герой Волгоград | г. Волгоград | строительство газопровода-ввода | ООО "Газпром газораспределение Волгоград" | 34-22-505-71026 | ул.Плодородная, д.2/39 | | | | март | 2024 |
| 5669 | Городской округ город-герой Волгоград | г. Волгоград | строительство газопровода-ввода | ООО "Газпром газораспределение Волгоград" | 34-21-505-81224 | ул.Плодородная, д.2/47 | | | | январь | 2028 |
| 5670 | Городской округ город-герой Волгоград | г. Волгоград | строительство газопровода-ввода | ООО "Газпром газораспределение Волгоград" | 34-25-505-60962 | ул.Плодородная, д.2/49 | | | | март | 2025 |
| 5671 | Городской округ город-герой Волгоград | г. Волгоград | врезка на участке заявителя (нулевая врезка) | ООО "Газпром газораспределение Волгоград" | 34-23-505-70083 | ул.Плодородная, д.40/167а | | | | октябрь | 2023 |
| 5672 | Городской округ город-герой Волгоград | г. Волгоград | строительство газопровода-ввода | ООО "Газпром газораспределение Волгоград" | 34-24-505-66130 | ул.Плотницкая, д.104 | | | | июль | 2024 |
| 5673 | Городской округ город-герой Волгоград | г. Волгоград | строительство газопровода-ввода | ООО "Газпром газораспределение Волгоград" | 34-24-505-66189 | ул.Победителей, д.37 | | | | май | 2028 |
| 5674 | Городской округ город-герой Волгоград | г. Волгоград | строительство газопровода-ввода | ООО "Газпром газораспределение Волгоград" | 34-25-505-58259 | ул.Победителей, д.4 | | | | сентябрь | 2025 |

| № п/п | Муниципальное образование | Наименование населенного пункта | Мероприятия, необходимые для подключения или создания технической возможности подключения домовладений, за исключением домовладений, расположенных в границах территории садоводства | Наименование газораспределительной организации | Код объекта строительства | Адрес домовладения (домовладений), за исключением домовладения (домовладений), расположенного в границах территории садоводства, для которого реализуются мероприятия, необходимые для подключения (улица, номер домовладения) | Адрес домовладения (домовладений), за исключением домовладения (домовладений), расположенного в границах территории садоводства, для которого реализуются мероприятия, необходимые для создания технической возможности его подключения (улица, номер домовладения) | Общее количество домовладений, за исключением домовладений, расположенных в границах территории садоводства, для которых реализуются мероприятия, необходимые для подключения | Общее количество домовладений, за исключением домовладений, расположенных в границах территории садоводства, для которых реализуются мероприятия, необходимые для создания технической возможности их подключения | Срок догазификации | |
|---|---|---|---|---|---|---|---|---|---|---|---|
| | | | | | | | | | | месяц | год |
| 1 | 2 | 3 | 4 | 5 | 6 | 7 | 8 | 9 | 10 | 11 | 12 |
| 5675 | Городской округ город-герой Волгоград | г. Волгоград | строительство газопровода-ввода | ООО "Газпром газораспределение Волгоград" | 34-25-505-58257 | ул.Победителей, д.66/273 | | | | октябрь | 2028 |
| 5676 | Городской округ город-герой Волгоград | г. Волгоград | строительство газопровода-ввода | ООО "Газпром газораспределение Волгоград" | 34-25-505-58133 | ул.Победителей, д.66/351 | | | | февраль | 2026 |
| 5677 | Городской округ город-герой Волгоград | г. Волгоград | строительство газопровода-ввода | ООО "Газпром газораспределение Волгоград" | 34-24-505-66109 | ул.Победы, д.11а | | | | июнь | 2024 |
| 5678 | Городской округ город-герой Волгоград | г. Волгоград | врезка на участке заявителя (нулевая врезка) | ООО "Газпром газораспределение Волгоград" | 34-22-505-72445 | ул.Победы, д.16а | | | | ноябрь | 2023 |
| 5679 | Городской округ город-герой Волгоград | г. Волгоград | врезка на участке заявителя (нулевая врезка) | ООО "Газпром газораспределение Волгоград" | 34-22-505-78463 | ул.Победы, д.3 | | | | апрель | 2023 |
| 5680 | Городской округ город-герой Волгоград | г. Волгоград | врезка на участке заявителя (нулевая врезка) | ООО "Газпром газораспределение Волгоград" | 34-25-505-58190 | ул.Победы, д.5 | | | | сентябрь | 2028 |
| 5681 | Городской округ город-герой Волгоград | г. Волгоград | врезка на участке заявителя (нулевая врезка) | ООО "Газпром газораспределение Волгоград" | 34-22-505-72488 | ул.Победы, д.62 | | | | апрель | 2023 |
| 5682 | Городской округ город-герой Волгоград | г. Волгоград | строительство газопровода-ввода | ООО "Газпром газораспределение Волгоград" | 34-21-505-82040 | ул.Поворинская, д.с кад.№ 34:34:050025:892 | | | | июль | 2023 |
| 5683 | Городской округ город-герой Волгоград | г. Волгоград | строительство газопровода-ввода | ООО "Газпром газораспределение Волгоград" | 34-21-505-81210 | ул.Поворинская, д.5а | | | | январь | 2028 |
| 5684 | Городской округ город-герой Волгоград | г. Волгоград | врезка на участке заявителя (нулевая врезка) | ООО "Газпром газораспределение Волгоград" | 34-24-505-65690 | ул.Подгорная, д.12 | | | | декабрь | 2022 |
| 5685 | Городской округ город-герой Волгоград | г. Волгоград | врезка на участке заявителя (нулевая врезка) | ООО "Газпром газораспределение Волгоград" | 34-22-505-72451 | ул.Подгорная, д.28 | | | | август | 2023 |

| № п/п | Муниципальное образование | Наименование населенного пункта | Мероприятия, необходимые для подключения или создания технической возможности подключения домовладений, за исключением домовладений, расположенных в границах территории садоводства | Наименование газораспределительной организации | Код объекта строительства | Адрес домовладения (домовладений), за исключением домовладения (домовладений), расположенного в границах территории садоводства, для которого реализуются мероприятия, необходимые для подключения (улица, номер домовладения) | Адрес домовладения (домовладений), за исключением домовладения (домовладений), расположенного в границах территории садоводства, для которого реализуются мероприятия, необходимые для создания технической возможности его подключения (улица, номер домовладения) | Общее количество домовладений, за исключением домовладений, расположенных в границах территории садоводства, для которых реализуются мероприятия, необходимые для подключения | Общее количество домовладений, за исключением домовладений, расположенных в границах территории садоводства, для которых реализуются мероприятия, необходимые для создания технической возможности их подключения | Срок догазификации | |
|---|---|---|---|---|---|---|---|---|---|---|---|
| | | | | | | | | | | месяц | год |
| 1 | 2 | 3 | 4 | 5 | 6 | 7 | 8 | 9 | 10 | 11 | 12 |
| 5686 | Городской округ город-герой Волгоград | г. Волгоград | врезка на участке заявителя (нулевая врезка) | ООО "Газпром газораспределение Волгоград" | 34-24-505-65792 | ул.Подгорная, д.44 | | | | ноябрь | 2023 |
| 5687 | Городской округ город-герой Волгоград | г. Волгоград | строительство газопровода-ввода | ООО "Газпром газораспределение Волгоград" | 34-22-505-90921 | ул.Подгорная, д.45 | | | | июль | 2023 |
| 5688 | Городской округ город-герой Волгоград | г. Волгоград | врезка на участке заявителя (нулевая врезка) | ООО "Газпром газораспределение Волгоград" | 34-23-505-70055 | ул.Подтелковская, д.12 | | | | октябрь | 2024 |
| 5689 | Городской округ город-герой Волгоград | г. Волгоград | строительство газопровода-ввода | ООО "Газпром газораспределение Волгоград" | 34-21-505-81289 | ул.Подтелковская, д.20а | | | | ноябрь | 2023 |
| 5690 | Городской округ город-герой Волгоград | г. Волгоград | строительство газопровода-ввода | ООО "Газпром газораспределение Волгоград" | 34-21-505-80655 | ул.Пойменная, д.22 | | | | апрель | 2023 |
| 5691 | Городской округ город-герой Волгоград | г. Волгоград | строительство газопровода-ввода | ООО "Газпром газораспределение Волгоград" | 34-21-505-82097 | ул.Пойменная, д.22а | | | | май | 2023 |
| 5692 | Городской округ город-герой Волгоград | г. Волгоград | строительство газопровода-ввода | ООО "Газпром газораспределение Волгоград" | 34-21-505-80742 | ул.Пойменная, д.24 | | | | март | 2023 |
| 5693 | Городской округ город-герой Волгоград | г. Волгоград | строительство газопровода-ввода | ООО "Газпром газораспределение Волгоград" | 34-21-505-80707 | ул.Пойменная, д.24а | | | | апрель | 2023 |
| 5694 | Городской округ город-герой Волгоград | г. Волгоград | строительство газопровода-ввода | ООО "Газпром газораспределение Волгоград" | 34-24-505-65689 | ул.Покровская, д.3 | | | | декабрь | 2022 |
| 5695 | Городской округ город-герой Волгоград | г. Волгоград | строительство газопровода-ввода | ООО "Газпром газораспределение Волгоград" | 34-22-505-78793 | ул.Покровская, д.7 | | | | октябрь | 2022 |
| 5696 | Городской округ город-герой Волгоград | г. Волгоград | строительство газопровода-ввода | ООО "Газпром газораспределение Волгоград" | 34-24-505-65752 | ул.Покровская, д.9 | | | | июнь | 2023 |

| № п/п | Муниципальное образование | Наименование населенного пункта | Мероприятия, необходимые для подключения или создания технической возможности подключения домовладений, за исключением домовладений, расположенных в границах территории садоводства | Наименование газораспределительной организации | Код объекта строительства | Адрес домовладения (домовладений), за исключением домовладения (домовладений), расположенного в границах территории садоводства, для которого реализуются мероприятия, необходимые для подключения (улица, номер домовладения) | Адрес домовладения (домовладений), за исключением домовладения (домовладений), расположенного в границах территории садоводства, для которого реализуются мероприятия, необходимые для создания технической возможности его подключения (улица, номер домовладения) | Общее количество домовладений, за исключением домовладений, расположенных в границах территории садоводства, для которых реализуются мероприятия, необходимые для подключения | Общее количество домовладений, за исключением домовладений, расположенных в границах территории садоводства, для которых реализуются мероприятия, необходимые для создания технической возможности их подключения | Срок догазификации | |
|---|---|---|---|---|---|---|---|---|---|---|---|
| | | | | | | | | | | месяц | год |
| 1 | 2 | 3 | 4 | 5 | 6 | 7 | 8 | 9 | 10 | 11 | 12 |
| 5697 | Городской округ город-герой Волгоград | г. Волгоград | строительство газопровода-ввода | ООО "Газпром газораспределение Волгоград" | 34-21-505-79812 | ул.Полевая, д.25 | | | | сентябрь | 2022 |
| 5698 | Городской округ город-герой Волгоград | г. Волгоград | строительство газопровода-ввода | ООО "Газпром газораспределение Волгоград" | 34-25-505-57963 | ул.Полевая, д.30 | | | | ноябрь | 2025 |
| 5699 | Городской округ город-герой Волгоград | г. Волгоград | строительство газопровода-ввода | ООО "Газпром газораспределение Волгоград" | 34-24-505-69407 | ул.Полетаевская, д.15 | | | | декабрь | 2024 |
| 5700 | Городской округ город-герой Волгоград | г. Волгоград | врезка на участке заявителя (нулевая врезка) | ООО "Газпром газораспределение Волгоград" | 34-22-505-74325 | ул.Политотдельская, д.100 | | | | декабрь | 2022 |
| 5701 | Городской округ город-герой Волгоград | г. Волгоград | врезка на участке заявителя (нулевая врезка) | ООО "Газпром газораспределение Волгоград" | 34-22-505-78745 | ул.Политотдельская, д.106 | | | | декабрь | 2022 |
| 5702 | Городской округ город-герой Волгоград | г. Волгоград | строительство газопровода-ввода | ООО "Газпром газораспределение Волгоград" | 34-21-505-82644 | ул.Политотдельская, д.83 | | | | июнь | 2022 |
| 5703 | Городской округ город-герой Волгоград | г. Волгоград | врезка на участке заявителя (нулевая врезка) | ООО "Газпром газораспределение Волгоград" | 34-22-505-72428 | ул.Политотдельская, д.89 | | | | октябрь | 2023 |
| 5704 | Городской округ город-герой Волгоград | г. Волгоград | врезка на участке заявителя (нулевая врезка) | ООО "Газпром газораспределение Волгоград" | 34-24-505-65688 | ул.Политотдельская, д.91 | | | | декабрь | 2022 |
| 5705 | Городской округ город-герой Волгоград | г. Волгоград | врезка на участке заявителя (нулевая врезка) | ООО "Газпром газораспределение Волгоград" | 34-24-505-65687 | ул.Политотдельская, д.98 | | | | декабрь | 2022 |
| 5706 | Городской округ город-герой Волгоград | г. Волгоград | строительство газопровода-ввода | ООО "Газпром газораспределение Волгоград" | 34-21-505-81215 | ул.Полоцкая, д.3 | | | | январь | 2028 |
| 5707 | Городской округ город-герой Волгоград | г. Волгоград | строительство газопровода-ввода | ООО "Газпром газораспределение Волгоград" | 34-21-505-89368 | ул.Полоцкая, д.54 | | | | январь | 2028 |

| № п/п | Муниципальное образование | Наименование населенного пункта | Мероприятия, необходимые для подключения или создания технической возможности подключения домовладений, за исключением домовладений, расположенных в границах территории садоводства | Наименование газораспределительной организации | Код объекта строительства | Адрес домовладения (домовладений), за исключением домовладения (домовладений), расположенного в границах территории садоводства, для которого реализуются мероприятия, необходимые для подключения (улица, номер домовладения) | Адрес домовладения (домовладений), за исключением домовладения (домовладений), расположенного в границах территории садоводства, для которого реализуются мероприятия, необходимые для создания технической возможности его подключения (улица, номер домовладения) | Общее количество домовладений, за исключением домовладений, расположенных в границах территории садоводства, для которых реализуются мероприятия, необходимые для подключения | Общее количество домовладений, за исключением домовладений, расположенных в границах территории садоводства, для которых реализуются мероприятия, необходимые для создания технической возможности их подключения | Срок догазификации | |
|---|---|---|---|---|---|---|---|---|---|---|---|
| | | | | | | | | | | месяц | год |
| 1 | 2 | 3 | 4 | 5 | 6 | 7 | 8 | 9 | 10 | 11 | 12 |
| 5708 | Городской округ город-герой Волгоград | г. Волгоград | строительство газопровода-ввода | ООО "Газпром газораспределение Волгоград" | 34-21-505-89366 | ул.Полоцкая, д.58 | | | | март | 2024 |
| 5709 | Городской округ город-герой Волгоград | г. Волгоград | строительство газопровода-ввода | ООО "Газпром газораспределение Волгоград" | 34-21-505-82149 | ул.Полынная, д.6 | | | | апрель | 2023 |
| 5710 | Городской округ город-герой Волгоград | г. Волгоград | строительство газопровода-ввода | ООО "Газпром газораспределение Волгоград" | 34-25-505-58155 | ул.Полянка, д.10 | | | | май | 2025 |
| 5711 | Городской округ город-герой Волгоград | г. Волгоград | строительство газопровода-ввода | ООО "Газпром газораспределение Волгоград" | 34-21-505-82071 | ул.Полянка, д.с кад.№ 34:34:020014:2477 | | | | июнь | 2023 |
| 5712 | Городской округ город-герой Волгоград | г. Волгоград | строительство газопровода-ввода | ООО "Газпром газораспределение Волгоград" | 34-21-505-82072 | ул.Полянка, д.с кад.№ 34:34:020014:2478 | | | | июнь | 2023 |
| 5713 | Городской округ город-герой Волгоград | г. Волгоград | строительство газопровода-ввода | ООО "Газпром газораспределение Волгоград" | 34-21-505-80788 | ул.Полянка, д.4 | | | | декабрь | 2022 |
| 5714 | Городской округ город-герой Волгоград | г. Волгоград | строительство газопровода-ввода | ООО "Газпром газораспределение Волгоград" | 34-22-505-91175 | ул.Полянка, д.5 | | | | июль | 2023 |
| 5715 | Городской округ город-герой Волгоград | г. Волгоград | врезка на участке заявителя (нулевая врезка) | ООО "Газпром газораспределение Волгоград" | 34-22-505-74250 | ул.Полярная, д.3 | | | | ноябрь | 2022 |
| 5716 | Городской округ город-герой Волгоград | г. Волгоград | строительство газопровода-ввода | ООО "Газпром газораспределение Волгоград" | 34-24-505-66115 | ул.Портовская, д.13 | | | | июль | 2024 |
| 5717 | Городской округ город-герой Волгоград | г. Волгоград | строительство газопровода-ввода | ООО "Газпром газораспределение Волгоград" | 34-21-505-81675 | ул.Портовская, д.28 | | | | октябрь | 2023 |
| 5718 | Городской округ город-герой Волгоград | г. Волгоград | врезка на участке заявителя (нулевая врезка) | ООО "Газпром газораспределение Волгоград" | 34-21-505-80798 | ул.Пражская, д.25 | | | | июнь | 2022 |

| № п/п | Муниципальное образование | Наименование населенного пункта | Мероприятия, необходимые для подключения или создания технической возможности подключения домовладений, за исключением домовладений, расположенных в границах территории садоводства | Наименование газораспределительной организации | Код объекта строительства | Адрес домовладения (домовладений), за исключением домовладения (домовладений), расположенного в границах территории садоводства, для которого реализуются мероприятия, необходимые для подключения (улица, номер домовладения) | Адрес домовладения (домовладений), за исключением домовладения (домовладений), расположенного в границах территории садоводства, для которого реализуются мероприятия, необходимые для создания технической возможности его подключения (улица, номер домовладения) | Общее количество домовладений, за исключением домовладений, расположенных в границах территории садоводства, для которых реализуются мероприятия, необходимые для подключения | Общее количество домовладений, за исключением домовладений, расположенных в границах территории садоводства, для которых реализуются мероприятия, необходимые для создания технической возможности их подключения | Срок догазификации | |
|---|---|---|---|---|---|---|---|---|---|---|---|
| | | | | | | | | | | месяц | год |
| 1 | 2 | 3 | 4 | 5 | 6 | 7 | 8 | 9 | 10 | 11 | 12 |
| 5719 | Городской округ город-герой Волгоград | г. Волгоград | строительство газопровода-ввода | ООО "Газпром газораспределение Волгоград" | 34-22-505-71046 | ул.Преображенская, д.24 | | | | март | 2024 |
| 5720 | Городской округ город-герой Волгоград | г. Волгоград | строительство газопровода-ввода | ООО "Газпром газораспределение Волгоград" | 34-24-505-70376 | ул.Преображенская, д.9 | | | | июль | 2024 |
| 5721 | Городской округ город-герой Волгоград | г. Волгоград | врезка на участке заявителя (нулевая врезка) | ООО "Газпром газораспределение Волгоград" | 34-24-505-65744 | ул.Привокзальная, д.102 | | | | апрель | 2023 |
| 5722 | Городской округ город-герой Волгоград | г. Волгоград | строительство газопровода-ввода | ООО "Газпром газораспределение Волгоград" | 34-22-505-71022 | ул.Приволжская, д.116 | | | | март | 2024 |
| 5723 | Городской округ город-герой Волгоград | г. Волгоград | строительство газопровода-ввода | ООО "Газпром газораспределение Волгоград" | 34-22-505-76427 | ул.Приволжская, д.124 | | | | январь | 2022 |
| 5724 | Городской округ город-герой Волгоград | г. Волгоград | строительство газопровода-ввода | ООО "Газпром газораспределение Волгоград" | 34-25-505-58146 | ул.Приволжская, д.125 | | | | апрель | 2025 |
| 5725 | Городской округ город-герой Волгоград | г. Волгоград | врезка на участке заявителя (нулевая врезка) | ООО "Газпром газораспределение Волгоград" | 34-21-505-82660 | ул.Приволжская, д.127 | | | | июнь | 2022 |
| 5726 | Городской округ город-герой Волгоград | г. Волгоград | строительство газопровода-ввода | ООО "Газпром газораспределение Волгоград" | 34-24-505-65855 | ул.Приволжская, д.146 | | | | январь | 2024 |
| 5727 | Городской округ город-герой Волгоград | г. Волгоград | врезка на участке заявителя (нулевая врезка) | ООО "Газпром газораспределение Волгоград" | 34-23-505-70067 | ул.Пригородная, д.5а | | | | март | 2024 |
| 5728 | Городской округ город-герой Волгоград | г. Волгоград | врезка на участке заявителя (нулевая врезка) | ООО "Газпром газораспределение Волгоград" | 34-22-505-78742 | ул.Приканальная, д.58 | | | | январь | 2023 |
| 5729 | Городской округ город-герой Волгоград | г. Волгоград | врезка на участке заявителя (нулевая врезка) | ООО "Газпром газораспределение Волгоград" | 34-22-505-72479 | ул.Приканальная, д.60 | | | | март | 2023 |

| № п/п | Муниципальное образование | Наименование населенного пункта | Мероприятия, необходимые для подключения или создания технической возможности подключения домовладений, за исключением домовладений, расположенных в границах территории садоводства | Наименование газораспределительной организации | Код объекта строительства | Адрес домовладения (домовладений), за исключением домовладения (домовладений), расположенного в границах территории садоводства, для которого реализуются мероприятия, необходимые для подключения (улица, номер домовладения) | Адрес домовладения (домовладений), за исключением домовладения (домовладений), расположенного в границах территории садоводства, для которого реализуются мероприятия, необходимые для создания технической возможности его подключения (улица, номер домовладения) | Общее количество домовладений, за исключением домовладений, расположенных в границах территории садоводства, для которых реализуются мероприятия, необходимые для подключения | Общее количество домовладений, за исключением домовладений, расположенных в границах территории садоводства, для которых реализуются мероприятия, необходимые для создания технической возможности их подключения | Срок догазификации | |
|---|---|---|---|---|---|---|---|---|---|---|---|
| | | | | | | | | | | месяц | год |
| 1 | 2 | 3 | 4 | 5 | 6 | 7 | 8 | 9 | 10 | 11 | 12 |
| 5730 | Городской округ город-герой Волгоград | г. Волгоград | строительство газопровода-ввода | ООО "Газпром газораспределение Волгоград" | 34-24-505-61753 | ул.Природная, д.1 | | | | апрель | 2028 |
| 5731 | Городской округ город-герой Волгоград | г. Волгоград | строительство газопровода-ввода | ООО "Газпром газораспределение Волгоград" | 34-22-505-60944 | ул.Природная, д.11 | | | | январь | 2024 |
| 5732 | Городской округ город-герой Волгоград | г. Волгоград | врезка на участке заявителя (нулевая врезка) | ООО "Газпром газораспределение Волгоград" | 34-24-505-60927 | ул.Природная, д.13 | | | | октябрь | 2024 |
| 5733 | Городской округ город-герой Волгоград | г. Волгоград | строительство газопровода-ввода | ООО "Газпром газораспределение Волгоград" | 34-24-505-61762 | ул.Природная, д.19 | | | | март | 2028 |
| 5734 | Городской округ город-герой Волгоград | г. Волгоград | строительство газопровода-ввода | ООО "Газпром газораспределение Волгоград" | 34-24-505-61002 | ул.Природная, д.1а | | | | январь | 2025 |
| 5735 | Городской округ город-герой Волгоград | г. Волгоград | врезка на участке заявителя (нулевая врезка) | ООО "Газпром газораспределение Волгоград" | 34-22-505-78473 | ул.Природная, д.2 | | | | март | 2023 |
| 5736 | Городской округ город-герой Волгоград | г. Волгоград | строительство газопровода-ввода | ООО "Газпром газораспределение Волгоград" | 34-25-505-60981 | ул.Природная, д.21 | | | | февраль | 2025 |
| 5737 | Городской округ город-герой Волгоград | г. Волгоград | строительство газопровода-ввода | ООО "Газпром газораспределение Волгоград" | 34-25-505-60977 | ул.Природная, д.31 | | | | февраль | 2025 |
| 5738 | Городской округ город-герой Волгоград | г. Волгоград | строительство газопровода-ввода | ООО "Газпром газораспределение Волгоград" | 34-23-505-69461 | ул.Природная, д.4 | | | | июнь | 2024 |
| 5739 | Городской округ город-герой Волгоград | г. Волгоград | строительство газопровода-ввода | ООО "Газпром газораспределение Волгоград" | 34-25-505-60995 | ул.Природная, д.9 | | | | январь | 2025 |
| 5740 | Городской округ город-герой Волгоград | г. Волгоград | врезка на участке заявителя (нулевая врезка) | ООО "Газпром газораспределение Волгоград" | 34-25-505-57993 | ул.Причальная, д.15 | | | | май | 2028 |

| № п/п | Муниципальное образование | Наименование населенного пункта | Мероприятия, необходимые для подключения или создания технической возможности подключения домовладений, за исключением домовладений, расположенных в границах территории садоводства | Наименование газораспределительной организации | Код объекта строительства | Адрес домовладения (домовладений), за исключением домовладения (домовладений), расположенного в границах территории садоводства, для которого реализуются мероприятия, необходимые для подключения (улица, номер домовладения) | Адрес домовладения (домовладений), за исключением домовладения (домовладений), расположенного в границах территории садоводства, для которого реализуются мероприятия, необходимые для создания технической возможности его подключения (улица, номер домовладения) | Общее количество домовладений, за исключением домовладений, расположенных в границах территории садоводства, для которых реализуются мероприятия, необходимые для подключения | Общее количество домовладений, за исключением домовладений, расположенных в границах территории садоводства, для которых реализуются мероприятия, необходимые для создания технической возможности их подключения | Срок догазификации | |
|---|---|---|---|---|---|---|---|---|---|---|---|
| | | | | | | | | | | месяц | год |
| 1 | 2 | 3 | 4 | 5 | 6 | 7 | 8 | 9 | 10 | 11 | 12 |
| 5741 | Городской округ город-герой Волгоград | г. Волгоград | строительство газопровода-ввода | ООО "Газпром газораспределение Волгоград" | 34-24-505-69434 | ул.Причальная, д.1б | | | | июль | 2024 |
| 5742 | Городской округ город-герой Волгоград | г. Волгоград | врезка на участке заявителя (нулевая врезка) | ООО "Газпром газораспределение Волгоград" | 34-24-505-65874 | ул.Причальная, д.32 | | | | февраль | 2028 |
| 5743 | Городской округ город-герой Волгоград | г. Волгоград | врезка на участке заявителя (нулевая врезка) | ООО "Газпром газораспределение Волгоград" | 34-22-505-78767 | ул.Причальная, д.35 | | | | декабрь | 2022 |
| 5744 | Городской округ город-герой Волгоград | г. Волгоград | врезка на участке заявителя (нулевая врезка) | ООО "Газпром газораспределение Волгоград" | 34-22-505-72448 | ул.Причальная, д.41 | | | | август | 2023 |
| 5745 | Городской округ город-герой Волгоград | г. Волгоград | строительство газопровода-ввода | ООО "Газпром газораспределение Волгоград" | 34-22-505-74255 | ул.Причальная, д.59 | | | | ноябрь | 2022 |
| 5746 | Городской округ город-герой Волгоград | г. Волгоград | врезка на участке заявителя (нулевая врезка) | ООО "Газпром газораспределение Волгоград" | 34-22-505-74319 | ул.Причальная, д.86 | | | | декабрь | 2022 |
| 5747 | Городской округ город-герой Волгоград | г. Волгоград | врезка на участке заявителя (нулевая врезка) | ООО "Газпром газораспределение Волгоград" | 34-22-505-72441 | ул.Причальная, д.90 | | | | декабрь | 2022 |
| 5748 | Городской округ город-герой Волгоград | г. Волгоград | врезка на участке заявителя (нулевая врезка) | ООО "Газпром газораспределение Волгоград" | 34-24-505-66027 | ул.Продольная, д.13а | | | | апрель | 2024 |
| 5749 | Городской округ город-герой Волгоград | г. Волгоград | врезка на участке заявителя (нулевая врезка) | ООО "Газпром газораспределение Волгоград" | 34-24-505-66013 | ул.Продольная, д.32 | | | | апрель | 2024 |
| 5750 | Городской округ город-герой Волгоград | г. Волгоград | строительство газопровода-ввода | ООО "Газпром газораспределение Волгоград" | 34-25-505-57191 | ул.Продольная, д.с кад.№ 34:34:030136:1514 | | | | май | 2025 |
| 5751 | Городской округ город-герой Волгоград | г. Волгоград | строительство газопровода-ввода | ООО "Газпром газораспределение Волгоград" | 34-24-505-61790 | ул.Проезжая, д.10 | | | | февраль | 2028 |

| № п/п | Муниципальное образование | Наименование населенного пункта | Мероприятия, необходимые для подключения или создания технической возможности подключения домовладений, за исключением домовладений, расположенных в границах территории садоводства | Наименование газораспределительной организации | Код объекта строительства | Адрес домовладения (домовладений), за исключением домовладения (домовладений), расположенного в границах территории садоводства, для которого реализуются мероприятия, необходимые для подключения (улица, номер домовладения) | Адрес домовладения (домовладений), за исключением домовладения (домовладений), расположенного в границах территории садоводства, для которого реализуются мероприятия, необходимые для создания технической возможности его подключения (улица, номер домовладения) | Общее количество домовладений, за исключением домовладений, расположенных в границах территории садоводства, для которых реализуются мероприятия, необходимые для подключения | Общее количество домовладений, за исключением домовладений, расположенных в границах территории садоводства, для которых реализуются мероприятия, необходимые для создания технической возможности их подключения | Срок догазификации | |
|---|---|---|---|---|---|---|---|---|---|---|---|
| | | | | | | | | | | месяц | год |
| 1 | 2 | 3 | 4 | 5 | 6 | 7 | 8 | 9 | 10 | 11 | 12 |
| 5752 | Городской округ город-герой Волгоград | г. Волгоград | строительство газопровода-ввода | ООО "Газпром газораспределение Волгоград" | 34-22-505-70999 | ул.Проезжая, д.18 | | | | май | 2024 |
| 5753 | Городской округ город-герой Волгоград | г. Волгоград | строительство газопровода-ввода | ООО "Газпром газораспределение Волгоград" | 34-22-505-91077 | ул.Проезжая, д.5 | | | | январь | 2025 |
| 5754 | Городской округ город-герой Волгоград | г. Волгоград | строительство газопровода-ввода | ООО "Газпром газораспределение Волгоград" | 34-24-505-69383 | ул.Прокопьевская, д.10 | | | | декабрь | 2024 |
| 5755 | Городской округ город-герой Волгоград | г. Волгоград | строительство газопровода-ввода | ООО "Газпром газораспределение Волгоград" | 34-24-505-66226 | ул.Прокопьевская, д.6 | | | | ноябрь | 2024 |
| 5756 | Городской округ город-герой Волгоград | г. Волгоград | строительство газопровода-ввода | ООО "Газпром газораспределение Волгоград" | 34-21-505-79720 | ул.Просвещения, д.1 | | | | январь | 2023 |
| 5757 | Городской округ город-герой Волгоград | г. Волгоград | строительство газопровода-ввода | ООО "Газпром газораспределение Волгоград" | 34-21-505-81280 | ул.Просвещения, д.3а | | | | октябрь | 2023 |
| 5758 | Городской округ город-герой Волгоград | г. Волгоград | врезка на участке заявителя (нулевая врезка) | ООО "Газпром газораспределение Волгоград" | 34-24-505-66177 | ул.Профсоюзная, д.20 | | | | сентябрь | 2024 |
| 5759 | Городской округ город-герой Волгоград | г. Волгоград | строительство газопровода-ввода | ООО "Газпром газораспределение Волгоград" | 34-24-505-66252 | ул.Прохладная, д.113 | | | | ноябрь | 2024 |
| 5760 | Городской округ город-герой Волгоград | г. Волгоград | строительство газопровода-ввода | ООО "Газпром газораспределение Волгоград" | 34-24-505-66016 | ул.Прохладная, д.15 | | | | апрель | 2024 |
| 5761 | Городской округ город-герой Волгоград | г. Волгоград | строительство газопровода-ввода | ООО "Газпром газораспределение Волгоград" | 34-25-505-58207 | ул.Прохладная, д.27 | | | | август | 2025 |
| 5762 | Городской округ город-герой Волгоград | г. Волгоград | врезка на участке заявителя (нулевая врезка) | ООО "Газпром газораспределение Волгоград" | 34-21-505-80762 | ул.Прохладная, д.3 | | | | июль | 2022 |

| № п/п | Муниципальное образование | Наименование населенного пункта | Мероприятия, необходимые для подключения или создания технической возможности подключения домовладений, за исключением домовладений, расположенных в границах территории садоводства | Наименование газораспределительной организации | Код объекта строительства | Адрес домовладения (домовладений), за исключением домовладения (домовладений), расположенного в границах территории садоводства, для которого реализуются мероприятия, необходимые для подключения (улица, номер домовладения) | Адрес домовладения (домовладений), за исключением домовладения (домовладений), расположенного в границах территории садоводства, для которого реализуются мероприятия, необходимые для создания технической возможности его подключения (улица, номер домовладения) | Общее количество домовладений, за исключением домовладений, расположенных в границах территории садоводства, для которых реализуются мероприятия, необходимые для подключения | Общее количество домовладений, за исключением домовладений, расположенных в границах территории садоводства, для которых реализуются мероприятия, необходимые для создания технической возможности их подключения | Срок догазификации | |
|---|---|---|---|---|---|---|---|---|---|---|---|
| | | | | | | | | | | месяц | год |
| 1 | 2 | 3 | 4 | 5 | 6 | 7 | 8 | 9 | 10 | 11 | 12 |
| 5763 | Городской округ город-герой Волгоград | г. Волгоград | строительство газопровода-ввода | ООО "Газпром газораспределение Волгоград" | 34-21-505-87979 | ул.Прохладная, д.4 | | | | сентябрь | 2023 |
| 5764 | Городской округ город-герой Волгоград | г. Волгоград | строительство газопровода-ввода | ООО "Газпром газораспределение Волгоград" | 34-21-505-80725 | ул.Прохладная, д.5 | | | | апрель | 2023 |
| 5765 | Городской округ город-герой Волгоград | г. Волгоград | строительство газопровода-ввода | ООО "Газпром газораспределение Волгоград" | 34-22-505-71012 | ул.Прохладная, д.97 | | | | апрель | 2024 |
| 5766 | Городской округ город-герой Волгоград | г. Волгоград | строительство газопровода-ввода | ООО "Газпром газораспределение Волгоград" | 34-22-505-71102 | ул.Прудовая, д.26 | | | | ноябрь | 2024 |
| 5767 | Городской округ город-герой Волгоград | г. Волгоград | строительство газопровода-ввода | ООО "Газпром газораспределение Волгоград" | 34-22-505-71038 | ул.Прямая, д.1а | | | | февраль | 2028 |
| 5768 | Городской округ город-герой Волгоград | г. Волгоград | врезка на участке заявителя (нулевая врезка) | ООО "Газпром газораспределение Волгоград" | 34-24-505-68409 | ул.Путейская, д.1 | | | | декабрь | 2022 |
| 5769 | Городской округ город-герой Волгоград | г. Волгоград | врезка на участке заявителя (нулевая врезка) | ООО "Газпром газораспределение Волгоград" | 34-22-505-78417 | ул.Путейский, д.10 | | | | июль | 2023 |
| 5770 | Городской округ город-герой Волгоград | г. Волгоград | строительство газопровода-ввода | ООО "Газпром газораспределение Волгоград" | 34-24-505-69445 | ул.Пуховая, д.13а | | | | декабрь | 2024 |
| 5771 | Городской округ город-герой Волгоград | г. Волгоград | строительство газопровода-ввода | ООО "Газпром газораспределение Волгоград" | 34-21-505-79797 | ул.Пятиизбянская, д.25 | | | | июль | 2022 |
| 5772 | Городской округ город-герой Волгоград | г. Волгоград | строительство газопровода-ввода | ООО "Газпром газораспределение Волгоград" | 34-21-505-89443 | ул.Пятиизбянская, д.32 | | | | июнь | 2022 |
| 5773 | Городской округ город-герой Волгоград | г. Волгоград | врезка на участке заявителя (нулевая врезка) | ООО "Газпром газораспределение Волгоград" | 34-24-505-65804 | ул.Пятницкая, д.11 | | | | декабрь | 2023 |

| № п/п | Муниципальное образование | Наименование населенного пункта | Мероприятия, необходимые для подключения или создания технической возможности подключения домовладений, за исключением домовладений, расположенных в границах территории садоводства | Наименование газораспределительной организации | Код объекта строительства | Адрес домовладения (домовладений), за исключением домовладения (домовладений), расположенного в границах территории садоводства, для которого реализуются мероприятия, необходимые для подключения (улица, номер домовладения) | Адрес домовладения (домовладений), за исключением домовладения (домовладений), расположенного в границах территории садоводства, для которого реализуются мероприятия, необходимые для создания технической возможности его подключения (улица, номер домовладения) | Общее количество домовладений, за исключением домовладений, расположенных в границах территории садоводства, для которых реализуются мероприятия, необходимые для подключения | Общее количество домовладений, за исключением домовладений, расположенных в границах территории садоводства, для которых реализуются мероприятия, необходимые для создания технической возможности их подключения | Срок догазификации | |
|---|---|---|---|---|---|---|---|---|---|---|---|
| | | | | | | | | | | месяц | год |
| 1 | 2 | 3 | 4 | 5 | 6 | 7 | 8 | 9 | 10 | 11 | 12 |
| 5774 | Городской округ город-герой Волгоград | г. Волгоград | врезка на участке заявителя (нулевая врезка) | ООО "Газпром газораспределение Волгоград" | 34-24-505-65815 | ул.Радиальная, д.19 | | | | январь | 2028 |
| 5775 | Городской округ город-герой Волгоград | г. Волгоград | строительство газопровода-ввода | ООО "Газпром газораспределение Волгоград" | 34-24-505-65736 | ул.Радиальная, д.21 | | | | март | 2023 |
| 5776 | Городской округ город-герой Волгоград | г. Волгоград | строительство газопровода-ввода | ООО "Газпром газораспределение Волгоград" | 34-25-505-57190 | ул.Радиальная, д.3 | | | | август | 2025 |
| 5777 | Городской округ город-герой Волгоград | г. Волгоград | строительство газопровода-ввода | ООО "Газпром газораспределение Волгоград" | 34-24-505-66039 | ул.Радиальная, д.5 | | | | апрель | 2024 |
| 5778 | Городской округ город-герой Волгоград | г. Волгоград | строительство газопровода-ввода | ООО "Газпром газораспределение Волгоград" | 34-23-505-70449 | ул.Радиальная, д.8а | | | | май | 2024 |
| 5779 | Городской округ город-герой Волгоград | г. Волгоград | строительство газопровода-ввода | ООО "Газпром газораспределение Волгоград" | 34-22-505-78440 | ул.Радистов, д.61 | | | | август | 2022 |
| 5780 | Городской округ город-герой Волгоград | г. Волгоград | строительство газопровода-ввода | ООО "Газпром газораспределение Волгоград" | 34-22-505-78804 | ул.Радистов, д.65 | | | | август | 2022 |
| 5781 | Городской округ город-герой Волгоград | г. Волгоград | строительство газопровода-ввода | ООО "Газпром газораспределение Волгоград" | 34-22-505-72552 | ул.Радистов, д.69 | | | | август | 2022 |
| 5782 | Городской округ город-герой Волгоград | г. Волгоград | строительство газопровода-ввода | ООО "Газпром газораспределение Волгоград" | 34-21-505-79793 | ул.Радомская, д.54 | | | | июль | 2022 |
| 5783 | Городской округ город-герой Волгоград | г. Волгоград | врезка на участке заявителя (нулевая врезка) | ООО "Газпром газораспределение Волгоград" | 34-24-505-65686 | ул.Радужная, д.22 | | | | декабрь | 2022 |
| 5784 | Городской округ город-герой Волгоград | г. Волгоград | строительство газопровода-ввода | ООО "Газпром газораспределение Волгоград" | 34-21-505-87959 | ул.Радужная, д.34 | | | | октябрь | 2022 |

| № п/п | Муниципальное образование | Наименование населенного пункта | Мероприятия, необходимые для подключения или создания технической возможности подключения домовладений, за исключением домовладений, расположенных в границах территории садоводства | Наименование газораспределительной организации | Код объекта строительства | Адрес домовладения (домовладений), за исключением домовладения (домовладений), расположенного в границах территории садоводства, для которого реализуются мероприятия, необходимые для подключения (улица, номер домовладения) | Адрес домовладения (домовладений), за исключением домовладения (домовладений), расположенного в границах территории садоводства, для которого реализуются мероприятия, необходимые для создания технической возможности его подключения (улица, номер домовладения) | Общее количество домовладений, за исключением домовладений, расположенных в границах территории садоводства, для которых реализуются мероприятия, необходимые для подключения | Общее количество домовладений, за исключением домовладений, расположенных в границах территории садоводства, для которых реализуются мероприятия, необходимые для создания технической возможности их подключения | Срок догазификации | |
|---|---|---|---|---|---|---|---|---|---|---|---|
| | | | | | | | | | | месяц | год |
| 1 | 2 | 3 | 4 | 5 | 6 | 7 | 8 | 9 | 10 | 11 | 12 |
| 5785 | Городской округ город-герой Волгоград | г. Волгоград | строительство газопровода-ввода | ООО "Газпром газораспределение Волгоград" | 34-22-505-90925 | ул.Радужная, д.4а | | | | июль | 2023 |
| 5786 | Городской округ город-герой Волгоград | г. Волгоград | строительство газопровода-ввода | ООО "Газпром газораспределение Волгоград" | 34-21-505-80795 | ул.Радужная, д.6 | | | | ноябрь | 2022 |
| 5787 | Городской округ город-герой Волгоград | г. Волгоград | строительство газопровода-ввода | ООО "Газпром газораспределение Волгоград" | 34-22-505-75973 | ул.Районная, д.30 | | | | май | 2022 |
| 5788 | Городской округ город-герой Волгоград | г. Волгоград | строительство газопровода-ввода | ООО "Газпром газораспределение Волгоград" | 34-21-505-79733 | ул.Районная, д.31 | | | | февраль | 2023 |
| 5789 | Городской округ город-герой Волгоград | г. Волгоград | строительство газопровода-ввода | ООО "Газпром газораспределение Волгоград" | 34-21-505-89988 | ул.Ракетчиков, д.12 | | | | январь | 2024 |
| 5790 | Городской округ город-герой Волгоград | г. Волгоград | строительство газопровода-ввода | ООО "Газпром газораспределение Волгоград" | 34-21-505-82091 | ул.Ратная, д.5 | | | | июнь | 2023 |
| 5791 | Городской округ город-герой Волгоград | г. Волгоград | строительство газопровода-ввода | ООО "Газпром газораспределение Волгоград" | 34-24-505-65671 | ул.Рахинская, д.64 | | | | октябрь | 2022 |
| 5792 | Городской округ город-герой Волгоград | г. Волгоград | строительство газопровода-ввода | ООО "Газпром газораспределение Волгоград" | 34-21-505-80724 | ул.Рахинская, д.92 | | | | февраль | 2023 |
| 5793 | Городской округ город-герой Волгоград | г. Волгоград | строительство газопровода-ввода | ООО "Газпром газораспределение Волгоград" | 34-21-505-80720 | ул.Революционная, д.45а | | | | август | 2023 |
| 5794 | Городской округ город-герой Волгоград | г. Волгоград | строительство газопровода-ввода | ООО "Газпром газораспределение Волгоград" | 34-22-505-71030 | ул.Революционная, д.45б | | | | март | 2024 |
| 5795 | Городской округ город-герой Волгоград | г. Волгоград | строительство газопровода-ввода | ООО "Газпром газораспределение Волгоград" | 34-24-505-61848 | ул.Река Пионерка, д.211 | | | | май | 2028 |

| № п/п | Муниципальное образование | Наименование населенного пункта | Мероприятия, необходимые для подключения или создания технической возможности подключения домовладений, за исключением домовладений, расположенных в границах территории садоводства | Наименование газораспределительной организации | Код объекта строительства | Адрес домовладения (домовладений), за исключением домовладения (домовладений), расположенного в границах территории садоводства, для которого реализуются мероприятия, необходимые для подключения (улица, номер домовладения) | Адрес домовладения (домовладений), за исключением домовладения (домовладений), расположенного в границах территории садоводства, для которого реализуются мероприятия, необходимые для создания технической возможности его подключения (улица, номер домовладения) | Общее количество домовладений, за исключением домовладений, расположенных в границах территории садоводства, для которых реализуются мероприятия, необходимые для подключения | Общее количество домовладений, за исключением домовладений, расположенных в границах территории садоводства, для которых реализуются мероприятия, необходимые для создания технической возможности их подключения | Срок догазификации | |
|---|---|---|---|---|---|---|---|---|---|---|---|
| | | | | | | | | | | месяц | год |
| 1 | 2 | 3 | 4 | 5 | 6 | 7 | 8 | 9 | 10 | 11 | 12 |
| 5796 | Городской округ город-герой Волгоград | г. Волгоград | строительство газопровода-ввода | ООО "Газпром газораспределение Волгоград" | 34-21-505-80697 | ул.Река, Пионерка, д.214 | | | | декабрь | 2022 |
| 5797 | Городской округ город-герой Волгоград | г. Волгоград | врезка на участке заявителя (нулевая врезка) | ООО "Газпром газораспределение Волгоград" | 34-22-505-75947 | ул.Рижская, д.22 | | | | апрель | 2022 |
| 5798 | Городской округ город-герой Волгоград | г. Волгоград | строительство газопровода-ввода | ООО "Газпром газораспределение Волгоград" | 34-24-505-61031 | ул.Романтиков, д.6 | | | | январь | 2025 |
| 5799 | Городской округ город-герой Волгоград | г. Волгоград | врезка на участке заявителя (нулевая врезка) | ООО "Газпром газораспределение Волгоград" | 34-24-505-65803 | ул.Романтиков, д.8 | | | | декабрь | 2023 |
| 5800 | Городской округ город-герой Волгоград | г. Волгоград | строительство газопровода-ввода | ООО "Газпром газораспределение Волгоград" | 34-21-505-82142 | ул.Рославльская, д.1 | | | | февраль | 2023 |
| 5801 | Городской округ город-герой Волгоград | г. Волгоград | строительство газопровода-ввода | ООО "Газпром газораспределение Волгоград" | 34-21-505-88777 | ул.Ртищевская, д.16 | | | | май | 2022 |
| 5802 | Городской округ город-герой Волгоград | г. Волгоград | строительство газопровода-ввода | ООО "Газпром газораспределение Волгоград" | 34-22-505-90803 | ул.Ртищевская, д.45 | | | | август | 2023 |
| 5803 | Городской округ город-герой Волгоград | г. Волгоград | врезка на участке заявителя (нулевая врезка) | ООО "Газпром газораспределение Волгоград" | 34-22-505-74245 | ул.Ртищевская, д.7 | | | | май | 2023 |
| 5804 | Городской округ город-герой Волгоград | г. Волгоград | строительство газопровода-ввода | ООО "Газпром газораспределение Волгоград" | 34-21-505-81610 | ул.Рубежная, д.2 | | | | октябрь | 2023 |
| 5805 | Городской округ город-герой Волгоград | г. Волгоград | строительство газопровода-ввода | ООО "Газпром газораспределение Волгоград" | 34-22-505-78122 | ул.Русская, д.2 б | | | | апрель | 2024 |
| 5806 | Городской округ город-герой Волгоград | г. Волгоград | врезка на участке заявителя (нулевая врезка) | ООО "Газпром газораспределение Волгоград" | 34-23-505-70043 | ул.Рябиновая, д.29 | | | | январь | 2028 |

| № п/п | Муниципальное образование | Наименование населенного пункта | Мероприятия, необходимые для подключения или создания технической возможности подключения домовладений, за исключением домовладений, расположенных в границах территории садоводства | Наименование газораспределительной организации | Код объекта строительства | Адрес домовладения (домовладений), за исключением домовладения (домовладений), расположенного в границах территории садоводства, для которого реализуются мероприятия, необходимые для подключения (улица, номер домовладения) | Адрес домовладения (домовладений), за исключением домовладения (домовладений), расположенного в границах территории садоводства, для которого реализуются мероприятия, необходимые для создания технической возможности его подключения (улица, номер домовладения) | Общее количество домовладений, за исключением домовладений, расположенных в границах территории садоводства, для которых реализуются мероприятия, необходимые для подключения | Общее количество домовладений, за исключением домовладений, расположенных в границах территории садоводства, для которых реализуются мероприятия, необходимые для создания технической возможности их подключения | Срок догазификации | |
|---|---|---|---|---|---|---|---|---|---|---|---|
| | | | | | | | | | | месяц | год |
| 1 | 2 | 3 | 4 | 5 | 6 | 7 | 8 | 9 | 10 | 11 | 12 |
| 5807 | Городской округ город-герой Волгоград | г. Волгоград | строительство газопровода-ввода | ООО "Газпром газораспределение Волгоград" | 34-21-505-88008 | ул.Рябиновая, д.58 | | | | март | 2022 |
| 5808 | Городской округ город-герой Волгоград | г. Волгоград | строительство газопровода-ввода | ООО "Газпром газораспределение Волгоград" | 34-21-505-87989 | ул.Рябиновая, д.64 | | | | март | 2022 |
| 5809 | Городской округ город-герой Волгоград | г. Волгоград | строительство газопровода-ввода | ООО "Газпром газораспределение Волгоград" | 34-21-505-88005 | ул.Рябиновая, д.94 | | | | март | 2022 |
| 5810 | Городской округ город-герой Волгоград | г. Волгоград | строительство газопровода-ввода | ООО "Газпром газораспределение Волгоград" | 34-22-505-76038 | ул.Ряжская, д.13а | | | | апрель | 2022 |
| 5811 | Городской округ город-герой Волгоград | г. Волгоград | врезка на участке заявителя (нулевая врезка) | ООО "Газпром газораспределение Волгоград" | 34-22-505-72503 | ул.Ряжская, д.21 | | | | январь | 2023 |
| 5812 | Городской округ город-герой Волгоград | г. Волгоград | строительство газопровода-ввода | ООО "Газпром газораспределение Волгоград" | 34-25-505-60987 | ул.Ряжская, д.35б | | | | февраль | 2025 |
| 5813 | Городской округ город-герой Волгоград | г. Волгоград | врезка на участке заявителя (нулевая врезка) | ООО "Газпром газораспределение Волгоград" | 34-24-505-65685 | ул.Ряжская, д.40 | | | | декабрь | 2022 |
| 5814 | Городской округ город-герой Волгоград | г. Волгоград | строительство газопровода-ввода | ООО "Газпром газораспределение Волгоград" | 34-21-505-82094 | ул.Савеловская, д.Д 123 | | | | май | 2023 |
| 5815 | Городской округ город-герой Волгоград | г. Волгоград | врезка на участке заявителя (нулевая врезка) | ООО "Газпром газораспределение Волгоград" | 34-24-505-65769 | ул.Садовая, д.136 | | | | сентябрь | 2023 |
| 5816 | Городской округ город-герой Волгоград | г. Волгоград | строительство газопровода-ввода | ООО "Газпром газораспределение Волгоград" | 34-22-505-78810 | ул.Садовая, д.152 | | | | февраль | 2022 |
| 5817 | Городской округ город-герой Волгоград | г. Волгоград | строительство газопровода-ввода | ООО "Газпром газораспределение Волгоград" | 34-21-505-81262 | ул.Садовая, д.156 | | | | ноябрь | 2023 |

| № п/п | Муниципальное образование | Наименование населенного пункта | Мероприятия, необходимые для подключения или создания технической возможности подключения домовладений, за исключением домовладений, расположенных в границах территории садоводства | Наименование газораспределительной организации | Код объекта строительства | Адрес домовладения (домовладений), за исключением домовладения (домовладений), расположенного в границах территории садоводства, для которого реализуются мероприятия, необходимые для подключения (улица, номер домовладения) | Адрес домовладения (домовладений), за исключением домовладения (домовладений), расположенного в границах территории садоводства, для которого реализуются мероприятия, необходимые для создания технической возможности его подключения (улица, номер домовладения) | Общее количество домовладений, за исключением домовладений, расположенных в границах территории садоводства, для которых реализуются мероприятия, необходимые для подключения | Общее количество домовладений, за исключением домовладений, расположенных в границах территории садоводства, для которых реализуются мероприятия, необходимые для создания технической возможности их подключения | Срок догазификации | |
|---|---|---|---|---|---|---|---|---|---|---|---|
| | | | | | | | | | | месяц | год |
| 1 | 2 | 3 | 4 | 5 | 6 | 7 | 8 | 9 | 10 | 11 | 12 |
| 5818 | Городской округ город-герой Волгоград | г. Волгоград | строительство газопровода-ввода | ООО "Газпром газораспределение Волгоград" | 34-21-505-89390 | ул.Садовая, д.162 | | | | декабрь | 2023 |
| 5819 | Городской округ город-герой Волгоград | г. Волгоград | строительство газопровода-ввода | ООО "Газпром газораспределение Волгоград" | 34-21-505-80731 | ул.Садовая, д.170 | | | | март | 2023 |
| 5820 | Городской округ город-герой Волгоград | г. Волгоград | строительство газопровода-ввода | ООО "Газпром газораспределение Волгоград" | 34-25-505-57189 | ул.Садовая, д.174 | | | | август | 2025 |
| 5821 | Городской округ город-герой Волгоград | г. Волгоград | врезка на участке заявителя (нулевая врезка) | ООО "Газпром газораспределение Волгоград" | 34-24-505-65760 | ул.Садовая, д.18 | | | | июль | 2023 |
| 5822 | Городской округ город-герой Волгоград | г. Волгоград | строительство газопровода-ввода | ООО "Газпром газораспределение Волгоград" | 34-24-505-61008 | ул.Садовая, д.180 | | | | январь | 2025 |
| 5823 | Городской округ город-герой Волгоград | г. Волгоград | строительство газопровода-ввода | ООО "Газпром газораспределение Волгоград" | 34-22-505-78802 | ул.Садовая, д.189 | | | | февраль | 2022 |
| 5824 | Городской округ город-герой Волгоград | г. Волгоград | строительство газопровода-ввода | ООО "Газпром газораспределение Волгоград" | 34-22-505-76416 | ул.Садовая, д.192б | | | | январь | 2022 |
| 5825 | Городской округ город-герой Волгоград | г. Волгоград | врезка на участке заявителя (нулевая врезка) | ООО "Газпром газораспределение Волгоград" | 34-21-505-82694 | ул.Садовая, д.193а | | | | май | 2022 |
| 5826 | Городской округ город-герой Волгоград | г. Волгоград | строительство газопровода-ввода | ООО "Газпром газораспределение Волгоград" | 34-21-505-79737 | ул.Садовая, д.197 | | | | февраль | 2023 |
| 5827 | Городской округ город-герой Волгоград | г. Волгоград | врезка на участке заявителя (нулевая врезка) | ООО "Газпром газораспределение Волгоград" | 34-24-505-61646 | ул.Садовая, д.205 | | | | декабрь | 2024 |
| 5828 | Городской округ город-герой Волгоград | г. Волгоград | строительство газопровода-ввода | ООО "Газпром газораспределение Волгоград" | 34-21-505-82740 | ул.Садовая, д.211 | | | | май | 2022 |

| № п/п | Муниципальное образование | Наименование населенного пункта | Мероприятия, необходимые для подключения или создания технической возможности подключения домовладений, за исключением домовладений, расположенных в границах территории садоводства | Наименование газораспределительной организации | Код объекта строительства | Адрес домовладения (домовладений), за исключением домовладения (домовладений), расположенного в границах территории садоводства, для которого реализуются мероприятия, необходимые для подключения (улица, номер домовладения) | Адрес домовладения (домовладений), за исключением домовладения (домовладений), расположенного в границах территории садоводства, для которого реализуются мероприятия, необходимые для создания технической возможности его подключения (улица, номер домовладения) | Общее количество домовладений, за исключением домовладений, расположенных в границах территории садоводства, для которых реализуются мероприятия, необходимые для подключения | Общее количество домовладений, за исключением домовладений, расположенных в границах территории садоводства, для которых реализуются мероприятия, необходимые для создания технической возможности их подключения | Срок догазификации | |
|---|---|---|---|---|---|---|---|---|---|---|---|
| | | | | | | | | | | месяц | год |
| 1 | 2 | 3 | 4 | 5 | 6 | 7 | 8 | 9 | 10 | 11 | 12 |
| 5829 | Городской округ город-герой Волгоград | г. Волгоград | строительство газопровода-ввода | ООО "Газпром газораспределение Волгоград" | 34-24-505-69662 | ул.Садовая, д.21б | | | | ноябрь | 2024 |
| 5830 | Городской округ город-герой Волгоград | г. Волгоград | строительство газопровода-ввода | ООО "Газпром газораспределение Волгоград" | 34-25-505-57188 | ул.Садовая, д.228 | | | | октябрь | 2025 |
| 5831 | Городской округ город-герой Волгоград | г. Волгоград | врезка на участке заявителя (нулевая врезка) | ООО "Газпром газораспределение Волгоград" | 34-24-505-65791 | ул.Садовая, д.234 | | | | ноябрь | 2023 |
| 5832 | Городской округ город-герой Волгоград | г. Волгоград | строительство газопровода-ввода | ООО "Газпром газораспределение Волгоград" | 34-24-505-61772 | ул.Садовая, д.237 | | | | март | 2028 |
| 5833 | Городской округ город-герой Волгоград | г. Волгоград | строительство газопровода-ввода | ООО "Газпром газораспределение Волгоград" | 34-22-505-75391 | ул.Садовая, д.245 | | | | февраль | 2022 |
| 5834 | Городской округ город-герой Волгоград | г. Волгоград | врезка на участке заявителя (нулевая врезка) | ООО "Газпром газораспределение Волгоград" | 34-22-505-78766 | ул.Садовая, д.253 | | | | август | 2023 |
| 5835 | Городской округ город-герой Волгоград | г. Волгоград | строительство газопровода-ввода | ООО "Газпром газораспределение Волгоград" | 34-24-505-61809 | ул.Садовая, д.256 | | | | февраль | 2028 |
| 5836 | Городской округ город-герой Волгоград | г. Волгоград | строительство газопровода-ввода | ООО "Газпром газораспределение Волгоград" | 34-24-505-66363 | ул.Садовая, д.267 | | | | январь | 2025 |
| 5837 | Городской округ город-герой Волгоград | г. Волгоград | строительство газопровода-ввода | ООО "Газпром газораспределение Волгоград" | 34-24-505-66362 | ул.Садовая, д.268 | | | | январь | 2025 |
| 5838 | Городской округ город-герой Волгоград | г. Волгоград | строительство газопровода-ввода | ООО "Газпром газораспределение Волгоград" | 34-24-505-66047 | ул.Садовая, д.27 | | | | май | 2024 |
| 5839 | Городской округ город-герой Волгоград | г. Волгоград | строительство газопровода-ввода | ООО "Газпром газораспределение Волгоград" | 34-24-505-66251 | ул.Садовая, д.274 | | | | июнь | 2028 |

| № п/п | Муниципальное образование | Наименование населенного пункта | Мероприятия, необходимые для подключения или создания технической возможности подключения домовладений, за исключением домовладений, расположенных в границах территории садоводства | Наименование газораспределительной организации | Код объекта строительства | Адрес домовладения (домовладений), за исключением домовладения (домовладений), расположенного в границах территории садоводства, для которого реализуются мероприятия, необходимые для подключения (улица, номер домовладения) | Адрес домовладения (домовладений), за исключением домовладения (домовладений), расположенного в границах территории садоводства, для которого реализуются мероприятия, необходимые для создания технической возможности его подключения (улица, номер домовладения) | Общее количество домовладений, за исключением домовладений, расположенных в границах территории садоводства, для которых реализуются мероприятия, необходимые для подключения | Общее количество домовладений, за исключением домовладений, расположенных в границах территории садоводства, для которых реализуются мероприятия, необходимые для создания технической возможности их подключения | Срок догазификации | |
|---|---|---|---|---|---|---|---|---|---|---|---|
| | | | | | | | | | | месяц | год |
| 1 | 2 | 3 | 4 | 5 | 6 | 7 | 8 | 9 | 10 | 11 | 12 |
| 5840 | Городской округ город-герой Волгоград | г. Волгоград | врезка на участке заявителя (нулевая врезка) | ООО "Газпром газораспределение Волгоград" | 34-24-505-65802 | ул.Садовая, д.278 | | | | декабрь | 2023 |
| 5841 | Городской округ город-герой Волгоград | г. Волгоград | врезка на участке заявителя (нулевая врезка) | ООО "Газпром газораспределение Волгоград" | 34-24-505-68408 | ул.Садовая, д.3 | | | | декабрь | 2022 |
| 5842 | Городской округ город-герой Волгоград | г. Волгоград | строительство газопровода-ввода | ООО "Газпром газораспределение Волгоград" | 34-21-505-88004 | ул.Садовая, д.5 | | | | февраль | 2022 |
| 5843 | Городской округ город-герой Волгоград | г. Волгоград | врезка на участке заявителя (нулевая врезка) | ООО "Газпром газораспределение Волгоград" | 34-22-505-76404 | ул.Сальская, д.16 | | | | март | 2022 |
| 5844 | Городской округ город-герой Волгоград | г. Волгоград | врезка на участке заявителя (нулевая врезка) | ООО "Газпром газораспределение Волгоград" | 34-24-505-65751 | ул.Сальская, д.16а | | | | июнь | 2023 |
| 5845 | Городской округ город-герой Волгоград | г. Волгоград | врезка на участке заявителя (нулевая врезка) | ООО "Газпром газораспределение Волгоград" | 34-23-505-69336 | ул.Сальская, д.30 | | | | декабрь | 2023 |
| 5846 | Городской округ город-герой Волгоград | г. Волгоград | строительство газопровода-ввода | ООО "Газпром газораспределение Волгоград" | 34-21-505-81663 | ул.Сальская, д.5 | | | | август | 2023 |
| 5847 | Городской округ город-герой Волгоград | г. Волгоград | врезка на участке заявителя (нулевая врезка) | ООО "Газпром газораспределение Волгоград" | 34-22-505-74251 | ул.Самаркандская, д.27 | | | | ноябрь | 2022 |
| 5848 | Городской округ город-герой Волгоград | г. Волгоград | врезка на участке заявителя (нулевая врезка) | ООО "Газпром газораспределение Волгоград" | 34-24-505-66176 | ул.Санаторная, д.49а | | | | сентябрь | 2024 |
| 5849 | Городской округ город-герой Волгоград | г. Волгоград | врезка на участке заявителя (нулевая врезка) | ООО "Газпром газораспределение Волгоград" | 34-24-505-60931 | ул.Санаторная, д.59 | | | | ноябрь | 2024 |
| 5850 | Городской округ город-герой Волгоград | г. Волгоград | строительство газопровода-ввода | ООО "Газпром газораспределение Волгоград" | 34-24-505-65947 | ул.Саперная, д.7 | | | | март | 2024 |

| № п/п | Муниципальное образование | Наименование населенного пункта | Мероприятия, необходимые для подключения или создания технической возможности подключения домовладений, за исключением домовладений, расположенных в границах территории садоводства | Наименование газораспределительной организации | Код объекта строительства | Адрес домовладения (домовладений), за исключением домовладения (домовладений), расположенного в границах территории садоводства, для которого реализуются мероприятия, необходимые для подключения (улица, номер домовладения) | Адрес домовладения (домовладений), за исключением домовладения (домовладений), расположенного в границах территории садоводства, для которого реализуются мероприятия, необходимые для создания технической возможности его подключения (улица, номер домовладения) | Общее количество домовладений, за исключением домовладений, расположенных в границах территории садоводства, для которых реализуются мероприятия, необходимые для подключения | Общее количество домовладений, за исключением домовладений, расположенных в границах территории садоводства, для которых реализуются мероприятия, необходимые для создания технической возможности их подключения | Срок догазификации | |
|---|---|---|---|---|---|---|---|---|---|---|---|
| | | | | | | | | | | месяц | год |
| 1 | 2 | 3 | 4 | 5 | 6 | 7 | 8 | 9 | 10 | 11 | 12 |
| 5851 | Городской округ город-герой Волгоград | г. Волгоград | строительство газопровода-ввода | ООО "Газпром газораспределение Волгоград" | 34-22-505-91177 | ул.Саранская, д.100 | | | | ноябрь | 2023 |
| 5852 | Городской округ город-герой Волгоград | г. Волгоград | строительство газопровода-ввода | ООО "Газпром газораспределение Волгоград" | 34-21-505-82664 | ул.Саранская, д.104а | | | | июнь | 2022 |
| 5853 | Городской округ город-герой Волгоград | г. Волгоград | строительство газопровода-ввода | ООО "Газпром газораспределение Волгоград" | 34-24-505-65978 | ул.Саранская, д.128б | | | | март | 2024 |
| 5854 | Городской округ город-герой Волгоград | г. Волгоград | врезка на участке заявителя (нулевая врезка) | ООО "Газпром газораспределение Волгоград" | 34-22-505-76409 | ул.Саранская, д.132 | | | | февраль | 2022 |
| 5855 | Городской округ город-герой Волгоград | г. Волгоград | врезка на участке заявителя (нулевая врезка) | ООО "Газпром газораспределение Волгоград" | 34-24-505-65726 | ул.Саранская, д.162 | | | | февраль | 2023 |
| 5856 | Городской округ город-герой Волгоград | г. Волгоград | строительство газопровода-ввода | ООО "Газпром газораспределение Волгоград" | 34-21-505-79832 | ул.Саранская, д.81 | | | | июль | 2022 |
| 5857 | Городской округ город-герой Волгоград | г. Волгоград | строительство газопровода-ввода | ООО "Газпром газораспределение Волгоград" | 34-24-505-66234 | ул.Саранская, д.92 | | | | ноябрь | 2024 |
| 5858 | Городской округ город-герой Волгоград | г. Волгоград | строительство газопровода-ввода | ООО "Газпром газораспределение Волгоград" | 34-21-505-80739 | ул.Сарпинская, д.100а | | | | январь | 2023 |
| 5859 | Городской округ город-герой Волгоград | г. Волгоград | врезка на участке заявителя (нулевая врезка) | ООО "Газпром газораспределение Волгоград" | 34-22-505-76011 | ул.Сарпинская, д.74 | | | | июнь | 2022 |
| 5860 | Городской округ город-герой Волгоград | г. Волгоград | врезка на участке заявителя (нулевая врезка) | ООО "Газпром газораспределение Волгоград" | 34-25-505-58102 | ул.Сарпинская, д.75 | | | | май | 2028 |
| 5861 | Городской округ город-герой Волгоград | г. Волгоград | врезка на участке заявителя (нулевая врезка) | ООО "Газпром газораспределение Волгоград" | 34-24-505-65759 | ул.Сборочная, д.2 | | | | июль | 2023 |

| № п/п | Муниципальное образование | Наименование населенного пункта | Мероприятия, необходимые для подключения или создания технической возможности подключения домовладений, за исключением домовладений, расположенных в границах территории садоводства | Наименование газораспределительной организации | Код объекта строительства | Адрес домовладения (домовладений), за исключением домовладения (домовладений), расположенного в границах территории садоводства, для которого реализуются мероприятия, необходимые для подключения (улица, номер домовладения) | Адрес домовладения (домовладений), за исключением домовладения (домовладений), расположенного в границах территории садоводства, для которого реализуются мероприятия, необходимые для создания технической возможности его подключения (улица, номер домовладения) | Общее количество домовладений, за исключением домовладений, расположенных в границах территории садоводства, для которых реализуются мероприятия, необходимые для подключения | Общее количество домовладений, за исключением домовладений, расположенных в границах территории садоводства, для которых реализуются мероприятия, необходимые для создания технической возможности их подключения | Срок догазификации | |
|---|---|---|---|---|---|---|---|---|---|---|---|
| | | | | | | | | | | месяц | год |
| 1 | 2 | 3 | 4 | 5 | 6 | 7 | 8 | 9 | 10 | 11 | 12 |
| 5862 | Городской округ город-герой Волгоград | г. Волгоград | врезка на участке заявителя (нулевая врезка) | ООО "Газпром газораспределение Волгоград" | 34-24-505-65735 | ул.Сборочная, д.24 | | | | март | 2023 |
| 5863 | Городской округ город-герой Волгоград | г. Волгоград | врезка на участке заявителя (нулевая врезка) | ООО "Газпром газораспределение Волгоград" | 34-23-505-70081 | ул.Сборочная, д.4 | | | | март | 2024 |
| 5864 | Городской округ город-герой Волгоград | г. Волгоград | врезка на участке заявителя (нулевая врезка) | ООО "Газпром газораспределение Волгоград" | 34-24-505-66162 | ул.Сборочная, д.40 | | | | август | 2024 |
| 5865 | Городской округ город-герой Волгоград | г. Волгоград | строительство газопровода-ввода | ООО "Газпром газораспределение Волгоград" | 34-21-505-80735 | ул.Светлая, д.11 | | | | июль | 2022 |
| 5866 | Городской округ город-герой Волгоград | г. Волгоград | строительство газопровода-ввода | ООО "Газпром газораспределение Волгоград" | 34-21-505-82074 | ул.Светлоградская, д.32 | | | | июнь | 2023 |
| 5867 | Городской округ город-герой Волгоград | г. Волгоград | врезка на участке заявителя (нулевая врезка) | ООО "Газпром газораспределение Волгоград" | 34-21-505-79849 | ул.Светлоградская, д.42 | | | | июль | 2022 |
| 5868 | Городской округ город-герой Волгоград | г. Волгоград | врезка на участке заявителя (нулевая врезка) | ООО "Газпром газораспределение Волгоград" | 34-23-505-70037 | ул.Светлоградская, д.61 | | | | январь | 2028 |
| 5869 | Городской округ город-герой Волгоград | г. Волгоград | строительство газопровода-ввода | ООО "Газпром газораспределение Волгоград" | 34-21-505-81258 | ул.Светлоградская, д.63 | | | | ноябрь | 2023 |
| 5870 | Городской округ город-герой Волгоград | г. Волгоград | строительство газопровода-ввода | ООО "Газпром газораспределение Волгоград" | 34-21-505-87985 | ул.Светлоярская, д.1 | | | | январь | 2022 |
| 5871 | Городской округ город-герой Волгоград | г. Волгоград | строительство газопровода-ввода | ООО "Газпром газораспределение Волгоград" | 34-24-505-70394 | ул.Светлоярская, д.34 | | | | апрель | 2024 |
| 5872 | Городской округ город-герой Волгоград | г. Волгоград | строительство газопровода-ввода | ООО "Газпром газораспределение Волгоград" | 34-21-505-82132 | ул.Светлоярская, д.55 | | | | июль | 2023 |

| № п/п | Муниципальное образование | Наименование населенного пункта | Мероприятия, необходимые для подключения или создания технической возможности подключения домовладений, за исключением домовладений, расположенных в границах территории садоводства | Наименование газораспределительной организации | Код объекта строительства | Адрес домовладения (домовладений), за исключением домовладения (домовладений), расположенного в границах территории садоводства, для которого реализуются мероприятия, необходимые для подключения (улица, номер домовладения) | Адрес домовладения (домовладений), за исключением домовладения (домовладений), расположенного в границах территории садоводства, для которого реализуются мероприятия, необходимые для создания технической возможности его подключения (улица, номер домовладения) | Общее количество домовладений, за исключением домовладений, расположенных в границах территории садоводства, для которых реализуются мероприятия, необходимые для подключения | Общее количество домовладений, за исключением домовладений, расположенных в границах территории садоводства, для которых реализуются мероприятия, необходимые для создания технической возможности их подключения | Срок догазификации | |
|---|---|---|---|---|---|---|---|---|---|---|---|
| | | | | | | | | | | месяц | год |
| 1 | 2 | 3 | 4 | 5 | 6 | 7 | 8 | 9 | 10 | 11 | 12 |
| 5873 | Городской округ город-герой Волгоград | г. Волгоград | строительство газопровода-ввода | ООО "Газпром газораспределение Волгоград" | 34-21-505-81245 | ул.Светлоярская, д.61 | | | | ноябрь | 2023 |
| 5874 | Городской округ город-герой Волгоград | г. Волгоград | строительство газопровода-ввода | ООО "Газпром газораспределение Волгоград" | 34-21-505-82989 | ул.Светлоярская, д.73 | | | | март | 2022 |
| 5875 | Городской округ город-герой Волгоград | г. Волгоград | врезка на участке заявителя (нулевая врезка) | ООО "Газпром газораспределение Волгоград" | 34-24-505-66180 | ул.Светогорская, д.22 | | | | сентябрь | 2024 |
| 5876 | Городской округ город-герой Волгоград | г. Волгоград | строительство газопровода-ввода | ООО "Газпром газораспределение Волгоград" | 34-24-505-69295 | ул.Светогорская, д.39 | | | | декабрь | 2024 |
| 5877 | Городской округ город-герой Волгоград | г. Волгоград | строительство газопровода-ввода | ООО "Газпром газораспределение Волгоград" | 34-22-505-72541 | ул.Свирская, д.166 | | | | июнь | 2023 |
| 5878 | Городской округ город-герой Волгоград | г. Волгоград | врезка на участке заявителя (нулевая врезка) | ООО "Газпром газораспределение Волгоград" | 34-23-505-70080 | ул.Свирская, д.168 | | | | сентябрь | 2023 |
| 5879 | Городской округ город-герой Волгоград | г. Волгоград | строительство газопровода-ввода | ООО "Газпром газораспределение Волгоград" | 34-24-505-65768 | ул.Свирская, д.172 | | | | сентябрь | 2023 |
| 5880 | Городской округ город-герой Волгоград | г. Волгоград | строительство газопровода-ввода | ООО "Газпром газораспределение Волгоград" | 34-22-505-72534 | ул.Свирская, д.173 | | | | ноябрь | 2023 |
| 5881 | Городской округ город-герой Волгоград | г. Волгоград | строительство газопровода-ввода | ООО "Газпром газораспределение Волгоград" | 34-22-505-72540 | ул.Свирская, д.175 | | | | июнь | 2023 |
| 5882 | Городской округ город-герой Волгоград | г. Волгоград | строительство газопровода-ввода | ООО "Газпром газораспределение Волгоград" | 34-24-505-65750 | ул.Свирская, д.179 | | | | июнь | 2023 |
| 5883 | Городской округ город-герой Волгоград | г. Волгоград | врезка на участке заявителя (нулевая врезка) | ООО "Газпром газораспределение Волгоград" | 34-23-505-69325 | ул.Связистов, д.7 | | | | апрель | 2024 |

| № п/п | Муниципальное образование | Наименование населенного пункта | Мероприятия, необходимые для подключения или создания технической возможности подключения домовладений, за исключением домовладений, расположенных в границах территории садоводства | Наименование газораспределительной организации | Код объекта строительства | Адрес домовладения (домовладений), за исключением домовладения (домовладений), расположенного в границах территории садоводства, для которого реализуются мероприятия, необходимые для подключения (улица, номер домовладения) | Адрес домовладения (домовладений), за исключением домовладения (домовладений), расположенного в границах территории садоводства, для которого реализуются мероприятия, необходимые для создания технической возможности его подключения (улица, номер домовладения) | Общее количество домовладений, за исключением домовладений, расположенных в границах территории садоводства, для которых реализуются мероприятия, необходимые для подключения | Общее количество домовладений, за исключением домовладений, расположенных в границах территории садоводства, для которых реализуются мероприятия, необходимые для создания технической возможности их подключения | Срок догазификации | |
|---|---|---|---|---|---|---|---|---|---|---|---|
| | | | | | | | | | | месяц | год |
| 1 | 2 | 3 | 4 | 5 | 6 | 7 | 8 | 9 | 10 | 11 | 12 |
| 5884 | Городской округ город-герой Волгоград | г. Волгоград | врезка на участке заявителя (нулевая врезка) | ООО "Газпром газораспределение Волгоград" | 34-25-505-58180 | ул.Севастопольская, д.23 | | | | январь | 2028 |
| 5885 | Городской округ город-герой Волгоград | г. Волгоград | строительство газопровода-ввода | ООО "Газпром газораспределение Волгоград" | 34-24-505-68363 | ул.Севастопольская, д.43а | | | | апрель | 2022 |
| 5886 | Городской округ город-герой Волгоград | г. Волгоград | врезка на участке заявителя (нулевая врезка) | ООО "Газпром газораспределение Волгоград" | 34-24-505-65790 | ул.Северодвинская, д.21 | | | | ноябрь | 2023 |
| 5887 | Городской округ город-герой Волгоград | г. Волгоград | строительство газопровода-ввода | ООО "Газпром газораспределение Волгоград" | 34-21-505-89022 | ул.Северодвинская, д.43 | | | | июнь | 2023 |
| 5888 | Городской округ город-герой Волгоград | г. Волгоград | врезка на участке заявителя (нулевая врезка) | ООО "Газпром газораспределение Волгоград" | 34-21-505-82675 | ул.Северодвинская, д.51 | | | | январь | 2023 |
| 5889 | Городской округ город-герой Волгоград | г. Волгоград | строительство газопровода-ввода | ООО "Газпром газораспределение Волгоград" | 34-24-505-61025 | ул.Северокавказская, д.3 | | | | март | 2025 |
| 5890 | Городской округ город-герой Волгоград | г. Волгоград | врезка на участке заявителя (нулевая врезка) | ООО "Газпром газораспределение Волгоград" | 34-24-505-65778 | ул.Северокавказская, д.8а | | | | октябрь | 2023 |
| 5891 | Городской округ город-герой Волгоград | г. Волгоград | врезка на участке заявителя (нулевая врезка) | ООО "Газпром газораспределение Волгоград" | 34-22-505-77217 | ул.Североморская, д.2 | | | | март | 2023 |
| 5892 | Городской округ город-герой Волгоград | г. Волгоград | строительство газопровода-ввода | ООО "Газпром газораспределение Волгоград" | 34-24-505-61006 | ул.Североозерная, д.7а | | | | январь | 2025 |
| 5893 | Городской округ город-герой Волгоград | г. Волгоград | врезка на участке заявителя (нулевая врезка) | ООО "Газпром газораспределение Волгоград" | 34-22-505-74318 | ул.Североуральская, д.23 | | | | декабрь | 2022 |
| 5894 | Городской округ город-герой Волгоград | г. Волгоград | строительство газопровода-ввода | ООО "Газпром газораспределение Волгоград" | 34-22-505-74288 | ул.Североуральская, д.27 | | | | август | 2022 |

| № п/п | Муниципальное образование | Наименование населенного пункта | Мероприятия, необходимые для подключения или создания технической возможности подключения домовладений, за исключением домовладений, расположенных в границах территории садоводства | Наименование газораспределительной организации | Код объекта строительства | Адрес домовладения (домовладений), за исключением домовладения (домовладений), расположенного в границах территории садоводства, для которого реализуются мероприятия, необходимые для подключения (улица, номер домовладения) | Адрес домовладения (домовладений), за исключением домовладения (домовладений), расположенного в границах территории садоводства, для которого реализуются мероприятия, необходимые для создания технической возможности его подключения (улица, номер домовладения) | Общее количество домовладений, за исключением домовладений, расположенных в границах территории садоводства, для которых реализуются мероприятия, необходимые для подключения | Общее количество домовладений, за исключением домовладений, расположенных в границах территории садоводства, для которых реализуются мероприятия, необходимые для создания технической возможности их подключения | Срок догазификации | |
|---|---|---|---|---|---|---|---|---|---|---|---|
| | | | | | | | | | | месяц | год |
| 1 | 2 | 3 | 4 | 5 | 6 | 7 | 8 | 9 | 10 | 11 | 12 |
| 5895 | Городской округ город-герой Волгоград | г. Волгоград | врезка на участке заявителя (нулевая врезка) | ООО "Газпром газораспределение Волгоград" | 34-21-505-79794 | ул.Североуральская, д.28 | | | | август | 2022 |
| 5896 | Городской округ город-герой Волгоград | г. Волгоград | врезка на участке заявителя (нулевая врезка) | ООО "Газпром газораспределение Волгоград" | 34-24-505-65937 | ул.Севская, д.15 | | | | март | 2024 |
| 5897 | Городской округ город-герой Волгоград | г. Волгоград | врезка на участке заявителя (нулевая врезка) | ООО "Газпром газораспределение Волгоград" | 34-21-505-89619 | ул.Сенная, д.22 | | | | июль | 2022 |
| 5898 | Городской округ город-герой Волгоград | г. Волгоград | строительство газопровода-ввода | ООО "Газпром газораспределение Волгоград" | 34-21-505-81615 | ул.Серебряная, д.15 | | | | октябрь | 2023 |
| 5899 | Городской округ город-герой Волгоград | г. Волгоград | строительство газопровода-ввода | ООО "Газпром газораспределение Волгоград" | 34-21-505-82160 | ул.Серебряная, д.18 | | | | март | 2023 |
| 5900 | Городской округ город-герой Волгоград | г. Волгоград | строительство газопровода-ввода | ООО "Газпром газораспределение Волгоград" | 34-24-505-65977 | ул.Серебряная, д.19 | | | | март | 2024 |
| 5901 | Городской округ город-герой Волгоград | г. Волгоград | строительство газопровода-ввода | ООО "Газпром газораспределение Волгоград" | 34-24-505-66213 | ул.Серебряная, д.4 | | | | июнь | 2028 |
| 5902 | Городской округ город-герой Волгоград | г. Волгоград | строительство газопровода-ввода | ООО "Газпром газораспределение Волгоград" | 34-23-505-70429 | ул.Серебряная, д.7 | | | | апрель | 2024 |
| 5903 | Городской округ город-герой Волгоград | г. Волгоград | строительство газопровода-ввода | ООО "Газпром газораспределение Волгоград" | 34-21-505-89380 | ул.Серебряная, д.9 | | | | февраль | 2023 |
| 5904 | Городской округ город-герой Волгоград | г. Волгоград | строительство газопровода-ввода | ООО "Газпром газораспределение Волгоград" | 34-21-505-81649 | ул.Серебряная, д.9а | | | | сентябрь | 2023 |
| 5905 | Городской округ город-герой Волгоград | г. Волгоград | строительство газопровода-ввода | ООО "Газпром газораспределение Волгоград" | 34-24-505-62115 | ул.Серноводская, д.10 | | | | июнь | 2028 |

| № п/п | Муниципальное образование | Наименование населенного пункта | Мероприятия, необходимые для подключения или создания технической возможности подключения домовладений, за исключением домовладений, расположенных в границах территории садоводства | Наименование газораспределительной организации | Код объекта строительства | Адрес домовладения (домовладений), за исключением домовладения (домовладений), расположенного в границах территории садоводства, для которого реализуются мероприятия, необходимые для подключения (улица, номер домовладения) | Адрес домовладения (домовладений), за исключением домовладения (домовладений), расположенного в границах территории садоводства, для которого реализуются мероприятия, необходимые для создания технической возможности его подключения (улица, номер домовладения) | Общее количество домовладений, за исключением домовладений, расположенных в границах территории садоводства, для которых реализуются мероприятия, необходимые для подключения | Общее количество домовладений, за исключением домовладений, расположенных в границах территории садоводства, для которых реализуются мероприятия, необходимые для создания технической возможности их подключения | Срок догазификации | |
|---|---|---|---|---|---|---|---|---|---|---|---|
| | | | | | | | | | | месяц | год |
| 1 | 2 | 3 | 4 | 5 | 6 | 7 | 8 | 9 | 10 | 11 | 12 |
| 5906 | Городской округ город-герой Волгоград | г. Волгоград | строительство газопровода-ввода | ООО "Газпром газораспределение Волгоград" | 34-25-505-57187 | ул.Серноводская, д.22 | | | | ноябрь | 2025 |
| 5907 | Городской округ город-герой Волгоград | г. Волгоград | врезка на участке заявителя (нулевая врезка) | ООО "Газпром газораспределение Волгоград" | 34-22-505-72460 | ул.Серноводская, д.29 | | | | июль | 2023 |
| 5908 | Городской округ город-герой Волгоград | г. Волгоград | строительство газопровода-ввода | ООО "Газпром газораспределение Волгоград" | 34-22-505-74272 | ул.Серноводская, д.3 | | | | декабрь | 2022 |
| 5909 | Городской округ город-герой Волгоград | г. Волгоград | строительство газопровода-ввода | ООО "Газпром газораспределение Волгоград" | 34-22-505-70993 | ул.Серноводская, д.37 | | | | апрель | 2024 |
| 5910 | Городской округ город-герой Волгоград | г. Волгоград | строительство газопровода-ввода | ООО "Газпром газораспределение Волгоград" | 34-24-505-61803 | ул.Серноводская, д.37а | | | | февраль | 2028 |
| 5911 | Городской округ город-герой Волгоград | г. Волгоград | строительство газопровода-ввода | ООО "Газпром газораспределение Волгоград" | 34-22-505-70988 | ул.Серноводская, д.39 | | | | март | 2022 |
| 5912 | Городской округ город-герой Волгоград | г. Волгоград | строительство газопровода-ввода | ООО "Газпром газораспределение Волгоград" | 34-21-505-82121 | ул.Серноводская, д.40 | | | | апрель | 2023 |
| 5913 | Городской округ город-герой Волгоград | г. Волгоград | строительство газопровода-ввода | ООО "Газпром газораспределение Волгоград" | 34-24-505-61764 | ул.Серноводская, д.41 | | | | март | 2028 |
| 5914 | Городской округ город-герой Волгоград | г. Волгоград | строительство газопровода-ввода | ООО "Газпром газораспределение Волгоград" | 34-21-505-80672 | ул.Серноводская, д.42 | | | | март | 2023 |
| 5915 | Городской округ город-герой Волгоград | г. Волгоград | строительство газопровода-ввода | ООО "Газпром газораспределение Волгоград" | 34-24-505-61811 | ул.Серноводская, д.44 | | | | февраль | 2028 |
| 5916 | Городской округ город-герой Волгоград | г. Волгоград | строительство газопровода-ввода | ООО "Газпром газораспределение Волгоград" | 34-25-505-58078 | ул.Серноводская, д.45 | | | | апрель | 2025 |

| № п/п | Муниципальное образование | Наименование населенного пункта | Мероприятия, необходимые для подключения или создания технической возможности подключения домовладений, за исключением домовладений, расположенных в границах территории садоводства | Наименование газораспределительной организации | Код объекта строительства | Адрес домовладения (домовладений), за исключением домовладения (домовладений), расположенного в границах территории садоводства, для которого реализуются мероприятия, необходимые для подключения (улица, номер домовладения) | Адрес домовладения (домовладений), за исключением домовладения (домовладений), расположенного в границах территории садоводства, для которого реализуются мероприятия, необходимые для создания технической возможности его подключения (улица, номер домовладения) | Общее количество домовладений, за исключением домовладений, расположенных в границах территории садоводства, для которых реализуются мероприятия, необходимые для подключения | Общее количество домовладений, за исключением домовладений, расположенных в границах территории садоводства, для которых реализуются мероприятия, необходимые для создания технической возможности их подключения | Срок догазификации | |
|---|---|---|---|---|---|---|---|---|---|---|---|
| | | | | | | | | | | месяц | год |
| 1 | 2 | 3 | 4 | 5 | 6 | 7 | 8 | 9 | 10 | 11 | 12 |
| 5917 | Городской округ город-герой Волгоград | г. Волгоград | строительство газопровода-ввода | ООО "Газпром газораспределение Волгоград" | 34-22-505-91086 | ул.Серноводская, д.46 | | | | апрель | 2024 |
| 5918 | Городской округ город-герой Волгоград | г. Волгоград | строительство газопровода-ввода | ООО "Газпром газораспределение Волгоград" | 34-24-505-61784 | ул.Серноводская, д.49 | | | | март | 2028 |
| 5919 | Городской округ город-герой Волгоград | г. Волгоград | строительство газопровода-ввода | ООО "Газпром газораспределение Волгоград" | 34-21-505-89277 | ул.Серноводская, д.51 | | | | апрель | 2023 |
| 5920 | Городской округ город-герой Волгоград | г. Волгоград | строительство газопровода-ввода | ООО "Газпром газораспределение Волгоград" | 34-21-505-81653 | ул.Сестрорецкая, д.28 | | | | сентябрь | 2023 |
| 5921 | Городской округ город-герой Волгоград | г. Волгоград | строительство газопровода-ввода | ООО "Газпром газораспределение Волгоград" | 34-21-505-87918 | ул.Сивашская, д.13 | | | | август | 2022 |
| 5922 | Городской округ город-герой Волгоград | г. Волгоград | строительство газопровода-ввода | ООО "Газпром газораспределение Волгоград" | 34-24-505-70405 | ул.Силикатная, д.1 | | | | май | 2024 |
| 5923 | Городской округ город-герой Волгоград | г. Волгоград | врезка на участке заявителя (нулевая врезка) | ООО "Газпром газораспределение Волгоград" | 34-22-505-78822 | ул.Силикатная, д.32 | | | | апрель | 2023 |
| 5924 | Городской округ город-герой Волгоград | г. Волгоград | строительство газопровода-ввода | ООО "Газпром газораспределение Волгоград" | 34-21-505-88031 | ул.Силикатная, д.46А | | | | апрель | 2023 |
| 5925 | Городской округ город-герой Волгоград | г. Волгоград | врезка на участке заявителя (нулевая врезка) | ООО "Газпром газораспределение Волгоград" | 34-22-505-77948 | ул.Симбирская, д.9 | | | | июнь | 2023 |
| 5926 | Городской округ город-герой Волгоград | г. Волгоград | строительство газопровода-ввода | ООО "Газпром газораспределение Волгоград" | 34-22-505-90931 | ул.Симеизская, д.119а | | | | август | 2023 |
| 5927 | Городской округ город-герой Волгоград | г. Волгоград | строительство газопровода-ввода | ООО "Газпром газораспределение Волгоград" | 34-21-505-79726 | ул.Симеизская, д.120а | | | | июнь | 2022 |

| № п/п | Муниципальное образование | Наименование населенного пункта | Мероприятия, необходимые для подключения или создания технической возможности подключения домовладений, за исключением домовладений, расположенных в границах территории садоводства | Наименование газораспределительной организации | Код объекта строительства | Адрес домовладения (домовладений), за исключением домовладения (домовладений), расположенного в границах территории садоводства, для которого реализуются мероприятия, необходимые для подключения (улица, номер домовладения) | Адрес домовладения (домовладений), за исключением домовладения (домовладений), расположенного в границах территории садоводства, для которого реализуются мероприятия, необходимые для создания технической возможности его подключения (улица, номер домовладения) | Общее количество домовладений, за исключением домовладений, расположенных в границах территории садоводства, для которых реализуются мероприятия, необходимые для подключения | Общее количество домовладений, за исключением домовладений, расположенных в границах территории садоводства, для которых реализуются мероприятия, необходимые для создания технической возможности их подключения | Срок догазификации | |
|---|---|---|---|---|---|---|---|---|---|---|---|
| | | | | | | | | | | месяц | год |
| 1 | 2 | 3 | 4 | 5 | 6 | 7 | 8 | 9 | 10 | 11 | 12 |
| 5928 | Городской округ город-герой Волгоград | г. Волгоград | врезка на участке заявителя (нулевая врезка) | ООО "Газпром газораспределение Волгоград" | 34-21-505-89790 | ул.Симеизская, д.121 | | | | сентябрь | 2024 |
| 5929 | Городской округ город-герой Волгоград | г. Волгоград | строительство газопровода-ввода | ООО "Газпром газораспределение Волгоград" | 34-24-505-70400 | ул.Симеизская, д.123 | | | | июль | 2024 |
| 5930 | Городской округ город-герой Волгоград | г. Волгоград | строительство газопровода-ввода | ООО "Газпром газораспределение Волгоград" | 34-24-505-65725 | ул.Симеизская, д.129А | | | | февраль | 2023 |
| 5931 | Городской округ город-герой Волгоград | г. Волгоград | строительство газопровода-ввода | ООО "Газпром газораспределение Волгоград" | 34-24-505-66135 | ул.Симеизская, д.131 | | | | июль | 2024 |
| 5932 | Городской округ город-герой Волгоград | г. Волгоград | строительство газопровода-ввода | ООО "Газпром газораспределение Волгоград" | 34-21-505-81283 | ул.Симферопольская, д.12а | | | | ноябрь | 2023 |
| 5933 | Городской округ город-герой Волгоград | г. Волгоград | строительство газопровода-ввода | ООО "Газпром газораспределение Волгоград" | 34-21-505-82682 | ул.Симферопольская, д.161 | | | | май | 2022 |
| 5934 | Городской округ город-герой Волгоград | г. Волгоград | строительство газопровода-ввода | ООО "Газпром газораспределение Волгоград" | 34-25-505-57186 | ул.Симферопольская, д.174 | | | | июнь | 2025 |
| 5935 | Городской округ город-герой Волгоград | г. Волгоград | строительство газопровода-ввода | ООО "Газпром газораспределение Волгоград" | 34-21-505-80755 | ул.Симферопольская, д.184 | | | | январь | 2023 |
| 5936 | Городской округ город-герой Волгоград | г. Волгоград | строительство газопровода-ввода | ООО "Газпром газораспределение Волгоград" | 34-21-505-81229 | ул.Симферопольская, д.190 | | | | декабрь | 2023 |
| 5937 | Городской округ город-герой Волгоград | г. Волгоград | строительство газопровода-ввода | ООО "Газпром газораспределение Волгоград" | 34-21-505-82640 | ул.Симферопольская, д.195 | | | | июнь | 2022 |
| 5938 | Городской округ город-герой Волгоград | г. Волгоград | строительство газопровода-ввода | ООО "Газпром газораспределение Волгоград" | 34-24-505-70373 | ул.Симферопольская, д.204 | | | | июль | 2024 |

| № п/п | Муниципальное образование | Наименование населенного пункта | Мероприятия, необходимые для подключения или создания технической возможности подключения домовладений, за исключением домовладений, расположенных в границах территории садоводства | Наименование газораспределительной организации | Код объекта строительства | Адрес домовладения (домовладений), за исключением домовладения (домовладений), расположенного в границах территории садоводства, для которого реализуются мероприятия, необходимые для подключения (улица, номер домовладения) | Адрес домовладения (домовладений), за исключением домовладения (домовладений), расположенного в границах территории садоводства, для которого реализуются мероприятия, необходимые для создания технической возможности его подключения (улица, номер домовладения) | Общее количество домовладений, за исключением домовладений, расположенных в границах территории садоводства, для которых реализуются мероприятия, необходимые для подключения | Общее количество домовладений, за исключением домовладений, расположенных в границах территории садоводства, для которых реализуются мероприятия, необходимые для создания технической возможности их подключения | Срок догазификации | |
|---|---|---|---|---|---|---|---|---|---|---|---|
| | | | | | | | | | | месяц | год |
| 1 | 2 | 3 | 4 | 5 | 6 | 7 | 8 | 9 | 10 | 11 | 12 |
| 5939 | Городской округ город-герой Волгоград | г. Волгоград | строительство газопровода-ввода | ООО "Газпром газораспределение Волгоград" | 34-21-505-82647 | ул.Симферопольская, д.209 | | | | июнь | 2022 |
| 5940 | Городской округ город-герой Волгоград | г. Волгоград | врезка на участке заявителя (нулевая врезка) | ООО "Газпром газораспределение Волгоград" | 34-22-505-75975 | ул.Симферопольская, д.210 | | | | июнь | 2022 |
| 5941 | Городской округ город-герой Волгоград | г. Волгоград | врезка на участке заявителя (нулевая врезка) | ООО "Газпром газораспределение Волгоград" | 34-22-505-72452 | ул.Симферопольская, д.228 | | | | август | 2023 |
| 5942 | Городской округ город-герой Волгоград | г. Волгоград | строительство газопровода-ввода | ООО "Газпром газораспределение Волгоград" | 34-21-505-79734 | ул.Симферопольская, д.89 | | | | январь | 2023 |
| 5943 | Городской округ город-герой Волгоград | г. Волгоград | врезка на участке заявителя (нулевая врезка) | ООО "Газпром газораспределение Волгоград" | 34-22-505-75945 | ул.Сиреневая, д.21 | | | | апрель | 2022 |
| 5944 | Городской округ город-герой Волгоград | г. Волгоград | строительство газопровода-ввода | ООО "Газпром газораспределение Волгоград" | 34-21-505-80752 | ул.Сиреневая, д.8 | | | | февраль | 2023 |
| 5945 | Городской округ город-герой Волгоград | г. Волгоград | строительство газопровода-ввода | ООО "Газпром газораспределение Волгоград" | 34-21-505-82069 | ул.Скифская, д.1 | | | | июнь | 2023 |
| 5946 | Городской округ город-герой Волгоград | г. Волгоград | строительство газопровода-ввода | ООО "Газпром газораспределение Волгоград" | 34-21-505-82056 | ул.Скифская, д.12 | | | | июль | 2023 |
| 5947 | Городской округ город-герой Волгоград | г. Волгоград | врезка на участке заявителя (нулевая врезка) | ООО "Газпром газораспределение Волгоград" | 34-21-505-82103 | ул.Скифская, д.26 | | | | август | 2022 |
| 5948 | Городской округ город-герой Волгоград | г. Волгоград | строительство газопровода-ввода | ООО "Газпром газораспределение Волгоград" | 34-21-505-82051 | ул.Скифская, д.4а | | | | декабрь | 2023 |
| 5949 | Городской округ город-герой Волгоград | г. Волгоград | строительство газопровода-ввода | ООО "Газпром газораспределение Волгоград" | 34-21-505-80799 | ул.Скифская, д.7 | | | | октябрь | 2023 |

| № п/п | Муниципальное образование | Наименование населенного пункта | Мероприятия, необходимые для подключения или создания технической возможности подключения домовладений, за исключением домовладений, расположенных в границах территории садоводства | Наименование газораспределительной организации | Код объекта строительства | Адрес домовладения (домовладений), за исключением домовладения (домовладений), расположенного в границах территории садоводства, для которого реализуются мероприятия, необходимые для подключения (улица, номер домовладения) | Адрес домовладения (домовладений), за исключением домовладения (домовладений), расположенного в границах территории садоводства, для которого реализуются мероприятия, необходимые для создания технической возможности его подключения (улица, номер домовладения) | Общее количество домовладений, за исключением домовладений, расположенных в границах территории садоводства, для которых реализуются мероприятия, необходимые для подключения | Общее количество домовладений, за исключением домовладений, расположенных в границах территории садоводства, для которых реализуются мероприятия, необходимые для создания технической возможности их подключения | Срок догазификации | |
|---|---|---|---|---|---|---|---|---|---|---|---|
| | | | | | | | | | | месяц | год |
| 1 | 2 | 3 | 4 | 5 | 6 | 7 | 8 | 9 | 10 | 11 | 12 |
| 5950 | Городской округ город-герой Волгоград | г. Волгоград | строительство газопровода-ввода | ООО "Газпром газораспределение Волгоград" | 34-24-505-68426 | ул.Скифская, д.7 а | | | | сентябрь | 2023 |
| 5951 | Городской округ город-герой Волгоград | г. Волгоград | строительство газопровода-ввода | ООО "Газпром газораспределение Волгоград" | 34-24-505-66384 | ул.Славгородская, д.24 | | | | июнь | 2025 |
| 5952 | Городской округ город-герой Волгоград | г. Волгоград | строительство газопровода-ввода | ООО "Газпром газораспределение Волгоград" | 34-21-505-88108 | ул.Славгородская, д.6 | | | | октябрь | 2023 |
| 5953 | Городской округ город-герой Волгоград | г. Волгоград | врезка на участке заявителя (нулевая врезка) | ООО "Газпром газораспределение Волгоград" | 34-24-505-65734 | ул.Смоленская, д.4 | | | | март | 2023 |
| 5954 | Городской округ город-герой Волгоград | г. Волгоград | врезка на участке заявителя (нулевая врезка) | ООО "Газпром газораспределение Волгоград" | 34-24-505-65733 | ул.Смольная, д.10 | | | | март | 2023 |
| 5955 | Городской округ город-герой Волгоград | г. Волгоград | врезка на участке заявителя (нулевая врезка) | ООО "Газпром газораспределение Волгоград" | 34-24-505-65667 | ул.Смычки, д.106 | | | | сентябрь | 2022 |
| 5956 | Городской округ город-герой Волгоград | г. Волгоград | врезка на участке заявителя (нулевая врезка) | ООО "Газпром газораспределение Волгоград" | 34-22-505-76005 | ул.Смычки, д.108 | | | | июнь | 2022 |
| 5957 | Городской округ город-герой Волгоград | г. Волгоград | врезка на участке заявителя (нулевая врезка) | ООО "Газпром газораспределение Волгоград" | 34-24-505-65670 | ул.Смычки, д.116 | | | | октябрь | 2022 |
| 5958 | Городской округ город-герой Волгоград | г. Волгоград | врезка на участке заявителя (нулевая врезка) | ООО "Газпром газораспределение Волгоград" | 34-22-505-72437 | ул.Снайперская, д.19 | | | | октябрь | 2023 |
| 5959 | Городской округ город-герой Волгоград | г. Волгоград | строительство газопровода-ввода | ООО "Газпром газораспределение Волгоград" | 34-22-505-70095 | ул.Совнаркомовская, д.153 | | | | август | 2022 |
| 5960 | Городской округ город-герой Волгоград | г. Волгоград | врезка на участке заявителя (нулевая врезка) | ООО "Газпром газораспределение Волгоград" | 34-23-505-69341 | ул.Совнаркомовская, д.155 | | | | ноябрь | 2023 |

| № п/п | Муниципальное образование | Наименование населенного пункта | Мероприятия, необходимые для подключения или создания технической возможности подключения домовладений, за исключением домовладений, расположенных в границах территории садоводства | Наименование газораспределительной организации | Код объекта строительства | Адрес домовладения (домовладений), за исключением домовладения (домовладений), расположенного в границах территории садоводства, для которого реализуются мероприятия, необходимые для подключения (улица, номер домовладения) | Адрес домовладения (домовладений), за исключением домовладения (домовладений), расположенного в границах территории садоводства, для которого реализуются мероприятия, необходимые для создания технической возможности его подключения (улица, номер домовладения) | Общее количество домовладений, за исключением домовладений, расположенных в границах территории садоводства, для которых реализуются мероприятия, необходимые для подключения | Общее количество домовладений, за исключением домовладений, расположенных в границах территории садоводства, для которых реализуются мероприятия, необходимые для создания технической возможности их подключения | Срок догазификации | |
|---|---|---|---|---|---|---|---|---|---|---|---|
| | | | | | | | | | | месяц | год |
| 1 | 2 | 3 | 4 | 5 | 6 | 7 | 8 | 9 | 10 | 11 | 12 |
| 5961 | Городской округ город-герой Волгоград | г. Волгоград | врезка на участке заявителя (нулевая врезка) | ООО "Газпром газораспределение Волгоград" | 34-23-505-70070 | ул.Совнаркомовская, д.157 | | | | август | 2022 |
| 5962 | Городской округ город-герой Волгоград | г. Волгоград | строительство газопровода-ввода | ООО "Газпром газораспределение Волгоград" | 34-21-505-80734 | ул.Совнаркомовская, д.17 | | | | август | 2023 |
| 5963 | Городской округ город-герой Волгоград | г. Волгоград | строительство газопровода-ввода | ООО "Газпром газораспределение Волгоград" | 34-21-505-83012 | ул.Совнаркомовская, д.28 | | | | февраль | 2022 |
| 5964 | Городской округ город-герой Волгоград | г. Волгоград | врезка на участке заявителя (нулевая врезка) | ООО "Газпром газораспределение Волгоград" | 34-24-505-65717 | ул.Совнаркомовская, д.37 | | | | январь | 2023 |
| 5965 | Городской округ город-герой Волгоград | г. Волгоград | строительство газопровода-ввода | ООО "Газпром газораспределение Волгоград" | 34-24-505-61765 | ул.Совнаркомовская, д.40 | | | | март | 2028 |
| 5966 | Городской округ город-герой Волгоград | г. Волгоград | строительство газопровода-ввода | ООО "Газпром газораспределение Волгоград" | 34-24-505-61781 | ул.Совнаркомовская, д.44а | | | | март | 2028 |
| 5967 | Городской округ город-герой Волгоград | г. Волгоград | строительство газопровода-ввода | ООО "Газпром газораспределение Волгоград" | 34-21-505-83019 | ул.Совхозная, д.10 | | | | октябрь | 2023 |
| 5968 | Городской округ город-герой Волгоград | г. Волгоград | строительство газопровода-ввода | ООО "Газпром газораспределение Волгоград" | 34-21-505-88973 | ул.Совхозная, д.29 | | | | июль | 2023 |
| 5969 | Городской округ город-герой Волгоград | г. Волгоград | строительство газопровода-ввода | ООО "Газпром газораспределение Волгоград" | 34-24-505-66212 | ул.Совхозная, д.46 | | | | июнь | 2028 |
| 5970 | Городской округ город-герой Волгоград | г. Волгоград | строительство газопровода-ввода | ООО "Газпром газораспределение Волгоград" | 34-21-505-89830 | ул.Совхозная, д.62 | | | | февраль | 2022 |
| 5971 | Городской округ город-герой Волгоград | г. Волгоград | врезка на участке заявителя (нулевая врезка) | ООО "Газпром газораспределение Волгоград" | 34-23-505-70087 | ул.Сокольниковская, д.15 | | | | апрель | 2023 |

| № п/п | Муниципальное образование | Наименование населенного пункта | Мероприятия, необходимые для подключения или создания технической возможности подключения домовладений, за исключением домовладений, расположенных в границах территории садоводства | Наименование газораспределительной организации | Код объекта строительства | Адрес домовладения (домовладений), за исключением домовладения (домовладений), расположенного в границах территории садоводства, для которого реализуются мероприятия, необходимые для подключения (улица, номер домовладения) | Адрес домовладения (домовладений), за исключением домовладения (домовладений), расположенного в границах территории садоводства, для которого реализуются мероприятия, необходимые для создания технической возможности его подключения (улица, номер домовладения) | Общее количество домовладений, за исключением домовладений, расположенных в границах территории садоводства, для которых реализуются мероприятия, необходимые для подключения | Общее количество домовладений, за исключением домовладений, расположенных в границах территории садоводства, для которых реализуются мероприятия, необходимые для создания технической возможности их подключения | Срок догазификации | |
|---|---|---|---|---|---|---|---|---|---|---|---|
| | | | | | | | | | | месяц | год |
| 1 | 2 | 3 | 4 | 5 | 6 | 7 | 8 | 9 | 10 | 11 | 12 |
| 5972 | Городской округ город-герой Волгоград | г. Волгоград | врезка на участке заявителя (нулевая врезка) | ООО "Газпром газораспределение Волгоград" | 34-22-505-74327 | ул.Солдатская, д.3 | | | | ноябрь | 2022 |
| 5973 | Городской округ город-герой Волгоград | г. Волгоград | строительство газопровода-ввода | ООО "Газпром газораспределение Волгоград" | 34-21-505-87865 | ул.Соликамская, д.6 | | | | апрель | 2022 |
| 5974 | Городской округ город-герой Волгоград | г. Волгоград | строительство газопровода-ввода | ООО "Газпром газораспределение Волгоград" | 34-21-505-87996 | ул.Солнечная, д.10 | | | | июль | 2022 |
| 5975 | Городской округ город-герой Волгоград | г. Волгоград | врезка на участке заявителя (нулевая врезка) | ООО "Газпром газораспределение Волгоград" | 34-22-505-72497 | ул.Солнечная, д.13 | | | | ноябрь | 2022 |
| 5976 | Городской округ город-герой Волгоград | г. Волгоград | врезка на участке заявителя (нулевая врезка) | ООО "Газпром газораспределение Волгоград" | 34-23-505-69321 | ул.Солнечная, д.47 | | | | январь | 2028 |
| 5977 | Городской округ город-герой Волгоград | г. Волгоград | строительство газопровода-ввода | ООО "Газпром газораспределение Волгоград" | 34-24-505-65684 | ул.Солнечная, д.8 | | | | декабрь | 2022 |
| 5978 | Городской округ город-герой Волгоград | г. Волгоград | строительство газопровода-ввода | ООО "Газпром газораспределение Волгоград" | 34-21-505-83016 | ул.Соловьиная, д.27 | | | | февраль | 2022 |
| 5979 | Городской округ город-герой Волгоград | г. Волгоград | строительство газопровода-ввода | ООО "Газпром газораспределение Волгоград" | 34-25-505-57185 | ул.Сормовская, д.4а | | | | июль | 2025 |
| 5980 | Городской округ город-герой Волгоград | г. Волгоград | строительство газопровода-ввода | ООО "Газпром газораспределение Волгоград" | 34-24-505-70375 | ул.Сорочинская, д.1 | | | | декабрь | 2024 |
| 5981 | Городской округ город-герой Волгоград | г. Волгоград | строительство газопровода-ввода | ООО "Газпром газораспределение Волгоград" | 34-21-505-79786 | ул.Сорочинская, д.49 | | | | июнь | 2022 |
| 5982 | Городской округ город-герой Волгоград | г. Волгоград | строительство газопровода-ввода | ООО "Газпром газораспределение Волгоград" | 34-22-505-90936 | ул.Сосновская, д.с кад.№ 34:34:030127:650 | | | | сентябрь | 2023 |

| № п/п | Муниципальное образование | Наименование населенного пункта | Мероприятия, необходимые для подключения или создания технической возможности подключения домовладений, за исключением домовладений, расположенных в границах территории садоводства | Наименование газораспределительной организации | Код объекта строительства | Адрес домовладения (домовладений), за исключением домовладения (домовладений), расположенного в границах территории садоводства, для которого реализуются мероприятия, необходимые для подключения (улица, номер домовладения) | Адрес домовладения (домовладений), за исключением домовладения (домовладений), расположенного в границах территории садоводства, для которого реализуются мероприятия, необходимые для создания технической возможности его подключения (улица, номер домовладения) | Общее количество домовладений, за исключением домовладений, расположенных в границах территории садоводства, для которых реализуются мероприятия, необходимые для подключения | Общее количество домовладений, за исключением домовладений, расположенных в границах территории садоводства, для которых реализуются мероприятия, необходимые для создания технической возможности их подключения | Срок догазификации | |
|---|---|---|---|---|---|---|---|---|---|---|---|
| | | | | | | | | | | месяц | год |
| 1 | 2 | 3 | 4 | 5 | 6 | 7 | 8 | 9 | 10 | 11 | 12 |
| 5983 | Городской округ город-герой Волгоград | г. Волгоград | врезка на участке заявителя (нулевая врезка) | ООО "Газпром газораспределение Волгоград" | 34-24-505-65743 | ул.Сочинская, д.26 | | | | апрель | 2023 |
| 5984 | Городской округ город-герой Волгоград | г. Волгоград | врезка на участке заявителя (нулевая врезка) | ООО "Газпром газораспределение Волгоград" | 34-24-505-66079 | ул.Сочинская, д.27а | | | | июнь | 2024 |
| 5985 | Городской округ город-герой Волгоград | г. Волгоград | строительство газопровода-ввода | ООО "Газпром газораспределение Волгоград" | 34-24-505-65976 | ул.Сочинская, д.30 | | | | март | 2024 |
| 5986 | Городской округ город-герой Волгоград | г. Волгоград | строительство газопровода-ввода | ООО "Газпром газораспределение Волгоград" | 34-24-505-65683 | ул.Сочинская, д.38 | | | | декабрь | 2022 |
| 5987 | Городской округ город-герой Волгоград | г. Волгоград | строительство газопровода-ввода | ООО "Газпром газораспределение Волгоград" | 34-24-505-65669 | ул.Сочинская, д.42 | | | | октябрь | 2022 |
| 5988 | Городской округ город-герой Волгоград | г. Волгоград | строительство газопровода-ввода | ООО "Газпром газораспределение Волгоград" | 34-21-505-87814 | ул.Сочинская, д.49 | | | | февраль | 2022 |
| 5989 | Городской округ город-герой Волгоград | г. Волгоград | врезка на участке заявителя (нулевая врезка) | ООО "Газпром газораспределение Волгоград" | 34-24-505-65789 | ул.Сочинская, д.74 | | | | ноябрь | 2023 |
| 5990 | Городской округ город-герой Волгоград | г. Волгоград | строительство газопровода-ввода | ООО "Газпром газораспределение Волгоград" | 34-24-505-66029 | ул.Сочинская, д.76а | | | | апрель | 2024 |
| 5991 | Городской округ город-герой Волгоград | г. Волгоград | врезка на участке заявителя (нулевая врезка) | ООО "Газпром газораспределение Волгоград" | 34-24-505-60917 | ул.Спокойная, д.24 | | | | ноябрь | 2024 |
| 5992 | Городской округ город-герой Волгоград | г. Волгоград | строительство газопровода-ввода | ООО "Газпром газораспределение Волгоград" | 34-24-505-66155 | ул.Ставропольская, д.31 | | | | август | 2024 |
| 5993 | Городской округ город-герой Волгоград | г. Волгоград | строительство газопровода-ввода | ООО "Газпром газораспределение Волгоград" | 34-22-505-90937 | ул.Стадионная, д.14а | | | | июль | 2023 |

| № п/п | Муниципальное образование | Наименование населенного пункта | Мероприятия, необходимые для подключения или создания технической возможности подключения домовладений, за исключением домовладений, расположенных в границах территории садоводства | Наименование газораспределительной организации | Код объекта строительства | Адрес домовладения (домовладений), за исключением домовладения (домовладений), расположенного в границах территории садоводства, для которого реализуются мероприятия, необходимые для подключения (улица, номер домовладения) | Адрес домовладения (домовладений), за исключением домовладения (домовладений), расположенного в границах территории садоводства, для которого реализуются мероприятия, необходимые для создания технической возможности его подключения (улица, номер домовладения) | Общее количество домовладений, за исключением домовладений, расположенных в границах территории садоводства, для которых реализуются мероприятия, необходимые для подключения | Общее количество домовладений, за исключением домовладений, расположенных в границах территории садоводства, для которых реализуются мероприятия, необходимые для создания технической возможности их подключения | Срок догазификации | |
|---|---|---|---|---|---|---|---|---|---|---|---|
| | | | | | | | | | | месяц | год |
| 1 | 2 | 3 | 4 | 5 | 6 | 7 | 8 | 9 | 10 | 11 | 12 |
| 5994 | Городской округ город-герой Волгоград | г. Волгоград | строительство газопровода-ввода | ООО "Газпром газораспределение Волгоград" | 34-21-505-81241 | ул.Стадионная, д.19а | | | | январь | 2024 |
| 5995 | Городской округ город-герой Волгоград | г. Волгоград | врезка на участке заявителя (нулевая врезка) | ООО "Газпром газораспределение Волгоград" | 34-22-505-77983 | ул.Стадионная, д.26 | | | | декабрь | 2022 |
| 5996 | Городской округ город-герой Волгоград | г. Волгоград | строительство газопровода-ввода | ООО "Газпром газораспределение Волгоград" | 34-22-505-78005 | ул.Стадионная, д.28 | | | | февраль | 2022 |
| 5997 | Городской округ город-герой Волгоград | г. Волгоград | строительство газопровода-ввода | ООО "Газпром газораспределение Волгоград" | 34-21-505-79830 | ул.Стадионная, д.32 | | | | июль | 2022 |
| 5998 | Городской округ город-герой Волгоград | г. Волгоград | строительство газопровода-ввода | ООО "Газпром газораспределение Волгоград" | 34-21-505-79744 | ул.Сталеварная, д.112 | | | | август | 2022 |
| 5999 | Городской округ город-герой Волгоград | г. Волгоград | строительство газопровода-ввода | ООО "Газпром газораспределение Волгоград" | 34-21-505-79796 | ул.Сталеварная, д.114 | | | | июль | 2022 |
| 6000 | Городской округ город-герой Волгоград | г. Волгоград | строительство газопровода-ввода | ООО "Газпром газораспределение Волгоград" | 34-25-505-57184 | ул.Стальная, д.30 | | | | октябрь | 2025 |
| 6001 | Городской округ город-герой Волгоград | г. Волгоград | строительство газопровода-ввода | ООО "Газпром газораспределение Волгоград" | 34-21-505-83010 | ул.Станционная, д.1 | | | | март | 2022 |
| 6002 | Городской округ город-герой Волгоград | г. Волгоград | строительство газопровода-ввода | ООО "Газпром газораспределение Волгоград" | 34-21-505-79767 | ул.Станция Ельшанка, д.12а | | | | август | 2022 |
| 6003 | Городской округ город-герой Волгоград | г. Волгоград | строительство газопровода-ввода | ООО "Газпром газораспределение Волгоград" | 34-21-505-79759 | ул.Старательская, д.110 | | | | август | 2022 |
| 6004 | Городской округ город-герой Волгоград | г. Волгоград | строительство газопровода-ввода | ООО "Газпром газораспределение Волгоград" | 34-24-505-69388 | ул.Старобельская, д.21 а | | | | декабрь | 2024 |

| № п/п | Муниципальное образование | Наименование населенного пункта | Мероприятия, необходимые для подключения или создания технической возможности подключения домовладений, за исключением домовладений, расположенных в границах территории садоводства | Наименование газораспределительной организации | Код объекта строительства | Адрес домовладения (домовладений), за исключением домовладения (домовладений), расположенного в границах территории садоводства, для которого реализуются мероприятия, необходимые для подключения (улица, номер домовладения) | Адрес домовладения (домовладений), за исключением домовладения (домовладений), расположенного в границах территории садоводства, для которого реализуются мероприятия, необходимые для создания технической возможности его подключения (улица, номер домовладения) | Общее количество домовладений, за исключением домовладений, расположенных в границах территории садоводства, для которых реализуются мероприятия, необходимые для подключения | Общее количество домовладений, за исключением домовладений, расположенных в границах территории садоводства, для которых реализуются мероприятия, необходимые для создания технической возможности их подключения | Срок догазификации | |
|---|---|---|---|---|---|---|---|---|---|---|---|
| | | | | | | | | | | месяц | год |
| 1 | 2 | 3 | 4 | 5 | 6 | 7 | 8 | 9 | 10 | 11 | 12 |
| 6005 | Городской округ город-герой Волгоград | г. Волгоград | строительство газопровода-ввода | ООО "Газпром газораспределение Волгоград" | 34-21-505-81253 | ул.Староладожская, д.27 | | | | ноябрь | 2023 |
| 6006 | Городской округ город-герой Волгоград | г. Волгоград | строительство газопровода-ввода | ООО "Газпром газораспределение Волгоград" | 34-21-505-79762 | ул.Староладожская, д.53 | | | | январь | 2023 |
| 6007 | Городской округ город-герой Волгоград | г. Волгоград | строительство газопровода-ввода | ООО "Газпром газораспределение Волгоград" | 34-21-505-79824 | ул.Староладожская, д.79 | | | | август | 2022 |
| 6008 | Городской округ город-герой Волгоград | г. Волгоград | строительство газопровода-ввода | ООО "Газпром газораспределение Волгоград" | 34-24-505-61755 | ул.Староладожская, д.8 | | | | март | 2028 |
| 6009 | Городской округ город-герой Волгоград | г. Волгоград | строительство газопровода-ввода | ООО "Газпром газораспределение Волгоград" | 34-24-505-70366 | ул.Староладожская, д.80 | | | | июль | 2028 |
| 6010 | Городской округ город-герой Волгоград | г. Волгоград | строительство газопровода-ввода | ООО "Газпром газораспределение Волгоград" | 34-21-505-81595 | ул.Староладожская, д.Д 31 | | | | сентябрь | 2023 |
| 6011 | Городской округ город-герой Волгоград | г. Волгоград | строительство газопровода-ввода | ООО "Газпром газораспределение Волгоград" | 34-24-505-66009 | ул.Старополтавская, д.14 | | | | апрель | 2024 |
| 6012 | Городской округ город-герой Волгоград | г. Волгоград | строительство газопровода-ввода | ООО "Газпром газораспределение Волгоград" | 34-22-505-91178 | ул.Старополтавская, д.39 | | | | май | 2024 |
| 6013 | Городской округ город-герой Волгоград | г. Волгоград | строительство газопровода-ввода | ООО "Газпром газораспределение Волгоград" | 34-21-505-88567 | ул.Степная, д.10 | | | | январь | 2024 |
| 6014 | Городской округ город-герой Волгоград | г. Волгоград | строительство газопровода-ввода | ООО "Газпром газораспределение Волгоград" | 34-21-505-88566 | ул.Степная, д.13 | | | | июль | 2022 |
| 6015 | Городской округ город-герой Волгоград | г. Волгоград | строительство газопровода-ввода | ООО "Газпром газораспределение Волгоград" | 34-21-505-88544 | ул.Степная, д.15 | | | | апрель | 2023 |

| № п/п | Муниципальное образование | Наименование населенного пункта | Мероприятия, необходимые для подключения или создания технической возможности подключения домовладений, за исключением домовладений, расположенных в границах территории садоводства | Наименование газораспределительной организации | Код объекта строительства | Адрес домовладения (домовладений), за исключением домовладения (домовладений), расположенного в границах территории садоводства, для которого реализуются мероприятия, необходимые для подключения (улица, номер домовладения) | Адрес домовладения (домовладений), за исключением домовладения (домовладений), расположенного в границах территории садоводства, для которого реализуются мероприятия, необходимые для создания технической возможности его подключения (улица, номер домовладения) | Общее количество домовладений, за исключением домовладений, расположенных в границах территории садоводства, для которых реализуются мероприятия, необходимые для подключения | Общее количество домовладений, за исключением домовладений, расположенных в границах территории садоводства, для которых реализуются мероприятия, необходимые для создания технической возможности их подключения | Срок догазификации | |
|---|---|---|---|---|---|---|---|---|---|---|---|
| | | | | | | | | | | месяц | год |
| 1 | 2 | 3 | 4 | 5 | 6 | 7 | 8 | 9 | 10 | 11 | 12 |
| 6016 | Городской округ город-герой Волгоград | г. Волгоград | строительство газопровода-ввода | ООО "Газпром газораспределение Волгоград" | 34-22-505-71041 | ул.Степная, д.28а | | | | апрель | 2024 |
| 6017 | Городской округ город-герой Волгоград | г. Волгоград | строительство газопровода-ввода | ООО "Газпром газораспределение Волгоград" | 34-21-505-87813 | ул.Степная, д.30а | | | | февраль | 2028 |
| 6018 | Городской округ город-герой Волгоград | г. Волгоград | строительство газопровода-ввода | ООО "Газпром газораспределение Волгоград" | 34-21-505-88029 | ул.Степная, д.4а | | | | ноябрь | 2023 |
| 6019 | Городской округ город-герой Волгоград | г. Волгоград | строительство газопровода-ввода | ООО "Газпром газораспределение Волгоград" | 34-21-505-81273 | ул.Степная, д.8 | | | | ноябрь | 2023 |
| 6020 | Городской округ город-герой Волгоград | г. Волгоград | строительство газопровода-ввода | ООО "Газпром газораспределение Волгоград" | 34-21-505-81660 | ул.Сторожевая, д.106в | | | | август | 2023 |
| 6021 | Городской округ город-герой Волгоград | г. Волгоград | врезка на участке заявителя (нулевая врезка) | ООО "Газпром газораспределение Волгоград" | 34-21-505-80763 | ул.Стрелецкая, д.2 | | | | июль | 2022 |
| 6022 | Городской округ город-герой Волгоград | г. Волгоград | врезка на участке заявителя (нулевая врезка) | ООО "Газпром газораспределение Волгоград" | 34-21-505-79741 | ул.Стрелецкая, д.25 | | | | июнь | 2022 |
| 6023 | Городской округ город-герой Волгоград | г. Волгоград | строительство газопровода-ввода | ООО "Газпром газораспределение Волгоград" | 34-21-505-81208 | ул.Стрелецкая, д.4 | | | | январь | 2024 |
| 6024 | Городской округ город-герой Волгоград | г. Волгоград | строительство газопровода-ввода | ООО "Газпром газораспределение Волгоград" | 34-21-505-89060 | ул.Стрелковая, д.40б | | | | декабрь | 2023 |
| 6025 | Городской округ город-герой Волгоград | г. Волгоград | строительство газопровода-ввода | ООО "Газпром газораспределение Волгоград" | 34-24-505-66333 | ул.Стрелковая, д.42 | | | | июль | 2028 |
| 6026 | Городской округ город-герой Волгоград | г. Волгоград | строительство газопровода-ввода | ООО "Газпром газораспределение Волгоград" | 34-21-505-88882 | ул.Судостроительная, д.13 | | | | декабрь | 2022 |

| № п/п | Муниципальное образование | Наименование населенного пункта | Мероприятия, необходимые для подключения или создания технической возможности подключения домовладений, за исключением домовладений, расположенных в границах территории садоводства | Наименование газораспределительной организации | Код объекта строительства | Адрес домовладения (домовладений), за исключением домовладения (домовладений), расположенного в границах территории садоводства, для которого реализуются мероприятия, необходимые для подключения (улица, номер домовладения) | Адрес домовладения (домовладений), за исключением домовладения (домовладений), расположенного в границах территории садоводства, для которого реализуются мероприятия, необходимые для создания технической возможности его подключения (улица, номер домовладения) | Общее количество домовладений, за исключением домовладений, расположенных в границах территории садоводства, для которых реализуются мероприятия, необходимые для подключения | Общее количество домовладений, за исключением домовладений, расположенных в границах территории садоводства, для которых реализуются мероприятия, необходимые для создания технической возможности их подключения | Срок догазификации | |
|---|---|---|---|---|---|---|---|---|---|---|---|
| | | | | | | | | | | месяц | год |
| 1 | 2 | 3 | 4 | 5 | 6 | 7 | 8 | 9 | 10 | 11 | 12 |
| 6027 | Городской округ город-герой Волгоград | г. Волгоград | врезка на участке заявителя (нулевая врезка) | ООО "Газпром газораспределение Волгоград" | 34-24-505-66211 | ул.Сульская, д.31 | | | | ноябрь | 2024 |
| 6028 | Городской округ город-герой Волгоград | г. Волгоград | строительство газопровода-ввода | ООО "Газпром газораспределение Волгоград" | 34-21-505-88741 | ул.Суходольская, д.26 | | | | июль | 2023 |
| 6029 | Городской округ город-герой Волгоград | г. Волгоград | строительство газопровода-ввода | ООО "Газпром газораспределение Волгоград" | 34-21-505-79745 | ул.Сухумская, д.23 | | | | август | 2022 |
| 6030 | Городской округ город-герой Волгоград | г. Волгоград | строительство газопровода-ввода | ООО "Газпром газораспределение Волгоград" | 34-24-505-70411 | ул.Сходненская, д.15 | | | | май | 2024 |
| 6031 | Городской округ город-герой Волгоград | г. Волгоград | строительство газопровода-ввода | ООО "Газпром газораспределение Волгоград" | 34-24-505-66352 | ул.Сходненская, д.16 | | | | январь | 2024 |
| 6032 | Городской округ город-герой Волгоград | г. Волгоград | врезка на участке заявителя (нулевая врезка) | ООО "Газпром газораспределение Волгоград" | 34-21-505-82688 | ул.Сходненская, д.26 | | | | май | 2022 |
| 6033 | Городской округ город-герой Волгоград | г. Волгоград | строительство газопровода-ввода | ООО "Газпром газораспределение Волгоград" | 34-21-505-82669 | ул.Сходненская, д.28 | | | | июнь | 2022 |
| 6034 | Городской округ город-герой Волгоград | г. Волгоград | строительство газопровода-ввода | ООО "Газпром газораспределение Волгоград" | 34-24-505-61768 | ул.Сходненская, д.32 | | | | март | 2028 |
| 6035 | Городской округ город-герой Волгоград | г. Волгоград | врезка на участке заявителя (нулевая врезка) | ООО "Газпром газораспределение Волгоград" | 34-22-505-72750 | ул.Сходненская, д.37 | | | | февраль | 2023 |
| 6036 | Городской округ город-герой Волгоград | г. Волгоград | строительство газопровода-ввода | ООО "Газпром газораспределение Волгоград" | 34-21-505-79747 | ул.Сызранская, д.5 | | | | январь | 2023 |
| 6037 | Городской округ город-герой Волгоград | г. Волгоград | строительство газопровода-ввода | ООО "Газпром газораспределение Волгоград" | 34-24-505-66267 | ул.Таджикская, д.100 | | | | июнь | 2028 |

| № п/п | Муниципальное образование | Наименование населенного пункта | Мероприятия, необходимые для подключения или создания технической возможности подключения домовладений, за исключением домовладений, расположенных в границах территории садоводства | Наименование газораспределительной организации | Код объекта строительства | Адрес домовладения (домовладений), за исключением домовладения (домовладений), расположенного в границах территории садоводства, для которого реализуются мероприятия, необходимые для подключения (улица, номер домовладения) | Адрес домовладения (домовладений), за исключением домовладения (домовладений), расположенного в границах территории садоводства, для которого реализуются мероприятия, необходимые для создания технической возможности его подключения (улица, номер домовладения) | Общее количество домовладений, за исключением домовладений, расположенных в границах территории садоводства, для которых реализуются мероприятия, необходимые для подключения | Общее количество домовладений, за исключением домовладений, расположенных в границах территории садоводства, для которых реализуются мероприятия, необходимые для создания технической возможности их подключения | Срок догазификации | |
|---|---|---|---|---|---|---|---|---|---|---|---|
| | | | | | | | | | | месяц | год |
| 1 | 2 | 3 | 4 | 5 | 6 | 7 | 8 | 9 | 10 | 11 | 12 |
| 6038 | Городской округ город-герой Волгоград | г. Волгоград | строительство газопровода-ввода | ООО "Газпром газораспределение Волгоград" | 34-21-505-88225 | ул.Таджикская, д.110а | | | | февраль | 2028 |
| 6039 | Городской округ город-герой Волгоград | г. Волгоград | строительство газопровода-ввода | ООО "Газпром газораспределение Волгоград" | 34-24-505-66129 | ул.Таджикская, д.113 | | | | июль | 2024 |
| 6040 | Городской округ город-герой Волгоград | г. Волгоград | строительство газопровода-ввода | ООО "Газпром газораспределение Волгоград" | 34-24-505-66266 | ул.Таджикская, д.146 | | | | июль | 2028 |
| 6041 | Городской округ город-герой Волгоград | г. Волгоград | врезка на участке заявителя (нулевая врезка) | ООО "Газпром газораспределение Волгоград" | 34-22-505-72524 | ул.Таловская, д.1 | | | | январь | 2023 |
| 6042 | Городской округ город-герой Волгоград | г. Волгоград | врезка на участке заявителя (нулевая врезка) | ООО "Газпром газораспределение Волгоград" | 34-22-505-78747 | ул.Таловская, д.16 | | | | декабрь | 2022 |
| 6043 | Городской округ город-герой Волгоград | г. Волгоград | врезка на участке заявителя (нулевая врезка) | ООО "Газпром газораспределение Волгоград" | 34-22-505-72523 | ул.Таловская, д.2 | | | | декабрь | 2022 |
| 6044 | Городской округ город-герой Волгоград | г. Волгоград | врезка на участке заявителя (нулевая врезка) | ООО "Газпром газораспределение Волгоград" | 34-21-505-79842 | ул.Таманская, д.62 | | | | июль | 2022 |
| 6045 | Городской округ город-герой Волгоград | г. Волгоград | строительство газопровода-ввода | ООО "Газпром газораспределение Волгоград" | 34-21-505-82054 | ул.Таманская, д.64 | | | | июль | 2023 |
| 6046 | Городской округ город-герой Волгоград | г. Волгоград | строительство газопровода-ввода | ООО "Газпром газораспределение Волгоград" | 34-21-505-82055 | ул.Таманская, д.64б | | | | июль | 2023 |
| 6047 | Городской округ город-герой Волгоград | г. Волгоград | строительство газопровода-ввода | ООО "Газпром газораспределение Волгоград" | 34-24-505-66059 | ул.Тарханская, д.4 | | | | май | 2024 |
| 6048 | Городской округ город-герой Волгоград | г. Волгоград | строительство газопровода-ввода | ООО "Газпром газораспределение Волгоград" | 34-21-505-82713 | ул.Тарханская, д.5 | | | | июнь | 2022 |

| № п/п | Муниципальное образование | Наименование населенного пункта | Мероприятия, необходимые для подключения или создания технической возможности подключения домовладений, за исключением домовладений, расположенных в границах территории садоводства | Наименование газораспределительной организации | Код объекта строительства | Адрес домовладения (домовладений), за исключением домовладения (домовладений), расположенного в границах территории садоводства, для которого реализуются мероприятия, необходимые для подключения (улица, номер домовладения) | Адрес домовладения (домовладений), за исключением домовладения (домовладений), расположенного в границах территории садоводства, для которого реализуются мероприятия, необходимые для создания технической возможности его подключения (улица, номер домовладения) | Общее количество домовладений, за исключением домовладений, расположенных в границах территории садоводства, для которых реализуются мероприятия, необходимые для подключения | Общее количество домовладений, за исключением домовладений, расположенных в границах территории садоводства, для которых реализуются мероприятия, необходимые для создания технической возможности их подключения | Срок догазификации | |
|---|---|---|---|---|---|---|---|---|---|---|---|
| | | | | | | | | | | месяц | год |
| 1 | 2 | 3 | 4 | 5 | 6 | 7 | 8 | 9 | 10 | 11 | 12 |
| 6049 | Городской округ город-герой Волгоград | г. Волгоград | врезка на участке заявителя (нулевая врезка) | ООО "Газпром газораспределение Волгоград" | 34-22-505-70090 | ул.Татищевская, д.14 | | | | декабрь | 2023 |
| 6050 | Городской округ город-герой Волгоград | г. Волгоград | врезка на участке заявителя (нулевая врезка) | ООО "Газпром газораспределение Волгоград" | 34-22-505-76419 | ул.Татищевская, д.21 | | | | март | 2022 |
| 6051 | Городской округ город-герой Волгоград | г. Волгоград | врезка на участке заявителя (нулевая врезка) | ООО "Газпром газораспределение Волгоград" | 34-24-505-66262 | ул.Татищевская, д.37 | | | | ноябрь | 2024 |
| 6052 | Городской округ город-герой Волгоград | г. Волгоград | врезка на участке заявителя (нулевая врезка) | ООО "Газпром газораспределение Волгоград" | 34-22-505-77951 | ул.Тбилисская, д.14 | | | | сентябрь | 2023 |
| 6053 | Городской округ город-герой Волгоград | г. Волгоград | врезка на участке заявителя (нулевая врезка) | ООО "Газпром газораспределение Волгоград" | 34-22-505-78756 | ул.Тбилисская, д.153 | | | | февраль | 2023 |
| 6054 | Городской округ город-герой Волгоград | г. Волгоград | строительство газопровода-ввода | ООО "Газпром газораспределение Волгоград" | 34-21-505-80664 | ул.Тбилисская, д.161 | | | | май | 2023 |
| 6055 | Городской округ город-герой Волгоград | г. Волгоград | строительство газопровода-ввода | ООО "Газпром газораспределение Волгоград" | 34-21-505-87837 | ул.Тбилисская, д.22 | | | | июль | 2023 |
| 6056 | Городской округ город-герой Волгоград | г. Волгоград | строительство газопровода-ввода | ООО "Газпром газораспределение Волгоград" | 34-22-505-90957 | ул.Тбилисская, д.26 | | | | сентябрь | 2023 |
| 6057 | Городской округ город-герой Волгоград | г. Волгоград | врезка на участке заявителя (нулевая врезка) | ООО "Газпром газораспределение Волгоград" | 34-22-505-72433 | ул.Тбилисская, д.28 | | | | октябрь | 2023 |
| 6058 | Городской округ город-герой Волгоград | г. Волгоград | строительство газопровода-ввода | ООО "Газпром газораспределение Волгоград" | 34-24-505-70370 | ул.Тбилисская, д.68 | | | | июль | 2024 |
| 6059 | Городской округ город-герой Волгоград | г. Волгоград | врезка на участке заявителя (нулевая врезка) | ООО "Газпром газораспределение Волгоград" | 34-22-505-75363 | ул.Тбилисская, д.71а | | | | март | 2024 |

| № п/п | Муниципальное образование | Наименование населенного пункта | Мероприятия, необходимые для подключения или создания технической возможности подключения домовладений, за исключением домовладений, расположенных в границах территории садоводства | Наименование газораспределительной организации | Код объекта строительства | Адрес домовладения (домовладений), за исключением домовладения (домовладений), расположенного в границах территории садоводства, для которого реализуются мероприятия, необходимые для подключения (улица, номер домовладения) | Адрес домовладения (домовладений), за исключением домовладения (домовладений), расположенного в границах территории садоводства, для которого реализуются мероприятия, необходимые для создания технической возможности его подключения (улица, номер домовладения) | Общее количество домовладений, за исключением домовладений, расположенных в границах территории садоводства, для которых реализуются мероприятия, необходимые для подключения | Общее количество домовладений, за исключением домовладений, расположенных в границах территории садоводства, для которых реализуются мероприятия, необходимые для создания технической возможности их подключения | Срок догазификации | |
|---|---|---|---|---|---|---|---|---|---|---|---|
| | | | | | | | | | | месяц | год |
| 1 | 2 | 3 | 4 | 5 | 6 | 7 | 8 | 9 | 10 | 11 | 12 |
| 6060 | Городской округ город-герой Волгоград | г. Волгоград | врезка на участке заявителя (нулевая врезка) | ООО "Газпром газораспределение Волгоград" | 34-24-505-69297 | ул.Тбилисская, д.80 | | | | апрель | 2024 |
| 6061 | Городской округ город-герой Волгоград | г. Волгоград | строительство газопровода-ввода | ООО "Газпром газораспределение Волгоград" | 34-21-505-81639 | ул.Тверская, д.120а | | | | апрель | 2024 |
| 6062 | Городской округ город-герой Волгоград | г. Волгоград | врезка на участке заявителя (нулевая врезка) | ООО "Газпром газораспределение Волгоград" | 34-22-505-75374 | ул.Тверская, д.163 | | | | август | 2022 |
| 6063 | Городской округ город-герой Волгоград | г. Волгоград | строительство газопровода-ввода | ООО "Газпром газораспределение Волгоград" | 34-21-505-79855 | ул.Телефонная, д.26 | | | | сентябрь | 2022 |
| 6064 | Городской округ город-герой Волгоград | г. Волгоград | строительство газопровода-ввода | ООО "Газпром газораспределение Волгоград" | 34-21-505-82060 | ул.Тенистая, д.24 | | | | август | 2023 |
| 6065 | Городской округ город-герой Волгоград | г. Волгоград | строительство газопровода-ввода | ООО "Газпром газораспределение Волгоград" | 34-21-505-81687 | ул.Тенистая, д.26 | | | | февраль | 2028 |
| 6066 | Городской округ город-герой Волгоград | г. Волгоград | строительство газопровода-ввода | ООО "Газпром газораспределение Волгоград" | 34-21-505-81665 | ул.Терновая, д.32 | | | | август | 2023 |
| 6067 | Городской округ город-герой Волгоград | г. Волгоград | строительство газопровода-ввода | ООО "Газпром газораспределение Волгоград" | 34-21-505-89594 | ул.Терновая, д.35 | | | | июль | 2023 |
| 6068 | Городской округ город-герой Волгоград | г. Волгоград | строительство газопровода-ввода | ООО "Газпром газораспределение Волгоград" | 34-22-505-78424 | ул.Терновая, д.50 | | | | март | 2023 |
| 6069 | Городской округ город-герой Волгоград | г. Волгоград | строительство газопровода-ввода | ООО "Газпром газораспределение Волгоград" | 34-21-505-81220 | ул.Терновая, д.58 | | | | январь | 2024 |
| 6070 | Городской округ город-герой Волгоград | г. Волгоград | строительство газопровода-ввода | ООО "Газпром газораспределение Волгоград" | 34-21-505-81594 | ул.Тернопольская, д.32 | | | | октябрь | 2023 |

| № п/п | Муниципальное образование | Наименование населенного пункта | Мероприятия, необходимые для подключения или создания технической возможности подключения домовладений, за исключением домовладений, расположенных в границах территории садоводства | Наименование газораспределительной организации | Код объекта строительства | Адрес домовладения (домовладений), за исключением домовладения (домовладений), расположенного в границах территории садоводства, для которого реализуются мероприятия, необходимые для подключения (улица, номер домовладения) | Адрес домовладения (домовладений), за исключением домовладения (домовладений), расположенного в границах территории садоводства, для которого реализуются мероприятия, необходимые для создания технической возможности его подключения (улица, номер домовладения) | Общее количество домовладений, за исключением домовладений, расположенных в границах территории садоводства, для которых реализуются мероприятия, необходимые для подключения | Общее количество домовладений, за исключением домовладений, расположенных в границах территории садоводства, для которых реализуются мероприятия, необходимые для создания технической возможности их подключения | Срок догазификации | |
|---|---|---|---|---|---|---|---|---|---|---|---|
| | | | | | | | | | | месяц | год |
| 1 | 2 | 3 | 4 | 5 | 6 | 7 | 8 | 9 | 10 | 11 | 12 |
| 6071 | Городской округ город-герой Волгоград | г. Волгоград | врезка на участке заявителя (нулевая врезка) | ООО "Газпром газораспределение Волгоград" | 34-21-505-82687 | ул.Тернопольская, д.4 | | | | май | 2022 |
| 6072 | Городской округ город-герой Волгоград | г. Волгоград | врезка на участке заявителя (нулевая врезка) | ООО "Газпром газораспределение Волгоград" | 34-21-505-82685 | ул.Тернопольская, д.46а | | | | май | 2022 |
| 6073 | Городской округ город-герой Волгоград | г. Волгоград | врезка на участке заявителя (нулевая врезка) | ООО "Газпром газораспределение Волгоград" | 34-24-505-66102 | ул.Техническая, д.29 | | | | июнь | 2024 |
| 6074 | Городской округ город-герой Волгоград | г. Волгоград | строительство газопровода-ввода | ООО "Газпром газораспределение Волгоград" | 34-21-505-89458 | ул.Техническая, д.51 | | | | ноябрь | 2022 |
| 6075 | Городской округ город-герой Волгоград | г. Волгоград | врезка на участке заявителя (нулевая врезка) | ООО "Газпром газораспределение Волгоград" | 34-21-505-89425 | ул.Типографская, д.71 | | | | июль | 2022 |
| 6076 | Городской округ город-герой Волгоград | г. Волгоград | строительство газопровода-ввода | ООО "Газпром газораспределение Волгоград" | 34-24-505-69428 | ул.Тирольская, д.100 | | | | август | 2024 |
| 6077 | Городской округ город-герой Волгоград | г. Волгоград | строительство газопровода-ввода | ООО "Газпром газораспределение Волгоград" | 34-24-505-69446 | ул.Тирольская, д.100а | | | | июнь | 2024 |
| 6078 | Городской округ город-герой Волгоград | г. Волгоград | строительство газопровода-ввода | ООО "Газпром газораспределение Волгоград" | 34-25-505-58199 | ул.Тирольская, д.102 | | | | апрель | 2025 |
| 6079 | Городской округ город-герой Волгоград | г. Волгоград | строительство газопровода-ввода | ООО "Газпром газораспределение Волгоград" | 34-21-505-79785 | ул.Тирольская, д.17 | | | | август | 2022 |
| 6080 | Городской округ город-герой Волгоград | г. Волгоград | строительство газопровода-ввода | ООО "Газпром газораспределение Волгоград" | 34-24-505-69398 | ул.Тирольская, д.62 | | | | декабрь | 2024 |
| 6081 | Городской округ город-герой Волгоград | г. Волгоград | строительство газопровода-ввода | ООО "Газпром газораспределение Волгоград" | 34-22-505-74336 | ул.Тирольская, д.67 | | | | июль | 2022 |

| № п/п | Муниципальное образование | Наименование населенного пункта | Мероприятия, необходимые для подключения или создания технической возможности подключения домовладений, за исключением домовладений, расположенных в границах территории садоводства | Наименование газораспределительной организации | Код объекта строительства | Адрес домовладения (домовладений), за исключением домовладения (домовладений), расположенного в границах территории садоводства, для которого реализуются мероприятия, необходимые для подключения (улица, номер домовладения) | Адрес домовладения (домовладений), за исключением домовладения (домовладений), расположенного в границах территории садоводства, для которого реализуются мероприятия, необходимые для создания технической возможности его подключения (улица, номер домовладения) | Общее количество домовладений, за исключением домовладений, расположенных в границах территории садоводства, для которых реализуются мероприятия, необходимые для подключения | Общее количество домовладений, за исключением домовладений, расположенных в границах территории садоводства, для которых реализуются мероприятия, необходимые для создания технической возможности их подключения | Срок догазификации | |
|---|---|---|---|---|---|---|---|---|---|---|---|
| | | | | | | | | | | месяц | год |
| 1 | 2 | 3 | 4 | 5 | 6 | 7 | 8 | 9 | 10 | 11 | 12 |
| 6082 | Городской округ город-герой Волгоград | г. Волгоград | строительство газопровода-ввода | ООО "Газпром газораспределение Волгоград" | 34-21-505-80751 | ул.Тирольская, д.78 | | | | февраль | 2023 |
| 6083 | Городской округ город-герой Волгоград | г. Волгоград | строительство газопровода-ввода | ООО "Газпром газораспределение Волгоград" | 34-22-505-72536 | ул.Тирольская, д.82 | | | | март | 2023 |
| 6084 | Городской округ город-герой Волгоград | г. Волгоград | врезка на участке заявителя (нулевая врезка) | ООО "Газпром газораспределение Волгоград" | 34-23-505-69334 | ул.Тирольская, д.92 | | | | май | 2024 |
| 6085 | Городской округ город-герой Волгоград | г. Волгоград | строительство газопровода-ввода | ООО "Газпром газораспределение Волгоград" | 34-22-505-71065 | ул.Тирольская, д.94 | | | | май | 2024 |
| 6086 | Городской округ город-герой Волгоград | г. Волгоград | строительство газопровода-ввода | ООО "Газпром газораспределение Волгоград" | 34-21-505-81219 | ул.Тирольская, д.94а | | | | февраль | 2028 |
| 6087 | Городской округ город-герой Волгоград | г. Волгоград | строительство газопровода-ввода | ООО "Газпром газораспределение Волгоград" | 34-24-505-69362 | ул.Тирольская, д.96 | | | | декабрь | 2024 |
| 6088 | Городской округ город-герой Волгоград | г. Волгоград | строительство газопровода-ввода | ООО "Газпром газораспределение Волгоград" | 34-24-505-69440 | ул.Тирольская, д.96 а | | | | август | 2024 |
| 6089 | Городской округ город-герой Волгоград | г. Волгоград | строительство газопровода-ввода | ООО "Газпром газораспределение Волгоград" | 34-24-505-65951 | ул.Тобольская, д.15 | | | | март | 2024 |
| 6090 | Городской округ город-герой Волгоград | г. Волгоград | строительство газопровода-ввода | ООО "Газпром газораспределение Волгоград" | 34-25-505-57958 | ул.Тобольская, д.25 | | | | июнь | 2025 |
| 6091 | Городской округ город-герой Волгоград | г. Волгоград | строительство газопровода-ввода | ООО "Газпром газораспределение Волгоград" | 34-21-505-81685 | ул.Тополевая, д.50 | | | | апрель | 2023 |
| 6092 | Городской округ город-герой Волгоград | г. Волгоград | строительство газопровода-ввода | ООО "Газпром газораспределение Волгоград" | 34-24-505-66197 | ул.Тополиная, д.1 | | | | октябрь | 2024 |

| № п/п | Муниципальное образование | Наименование населенного пункта | Мероприятия, необходимые для подключения или создания технической возможности подключения домовладений, за исключением домовладений, расположенных в границах территории садоводства | Наименование газораспределительной организации | Код объекта строительства | Адрес домовладения (домовладений), за исключением домовладения (домовладений), расположенного в границах территории садоводства, для которого реализуются мероприятия, необходимые для подключения (улица, номер домовладения) | Адрес домовладения (домовладений), за исключением домовладения (домовладений), расположенного в границах территории садоводства, для которого реализуются мероприятия, необходимые для создания технической возможности его подключения (улица, номер домовладения) | Общее количество домовладений, за исключением домовладений, расположенных в границах территории садоводства, для которых реализуются мероприятия, необходимые для подключения | Общее количество домовладений, за исключением домовладений, расположенных в границах территории садоводства, для которых реализуются мероприятия, необходимые для создания технической возможности их подключения | Срок догазификации | |
|---|---|---|---|---|---|---|---|---|---|---|---|
| | | | | | | | | | | месяц | год |
| 1 | 2 | 3 | 4 | 5 | 6 | 7 | 8 | 9 | 10 | 11 | 12 |
| 6093 | Городской округ город-герой Волгоград | г. Волгоград | строительство газопровода-ввода | ООО "Газпром газораспределение Волгоград" | 34-22-505-91139 | ул.Тополиная, д.1А | | | | май | 2024 |
| 6094 | Городской округ город-герой Волгоград | г. Волгоград | строительство газопровода-ввода | ООО "Газпром газораспределение Волгоград" | 34-24-505-69439 | ул.Тополиная, д.36 | | | | июль | 2024 |
| 6095 | Городской округ город-герой Волгоград | г. Волгоград | врезка на участке заявителя (нулевая врезка) | ООО "Газпром газораспределение Волгоград" | 34-21-505-79869 | ул.Тополиная, д.38 | | | | февраль | 2023 |
| 6096 | Городской округ город-герой Волгоград | г. Волгоград | строительство газопровода-ввода | ООО "Газпром газораспределение Волгоград" | 34-22-505-90807 | ул.Тополиная, д.4 | | | | июнь | 2023 |
| 6097 | Городской округ город-герой Волгоград | г. Волгоград | врезка на участке заявителя (нулевая врезка) | ООО "Газпром газораспределение Волгоград" | 34-21-505-82759 | ул.Тополиная, д.40 | | | | август | 2023 |
| 6098 | Городской округ город-герой Волгоград | г. Волгоград | строительство газопровода-ввода | ООО "Газпром газораспределение Волгоград" | 34-21-505-82127 | ул.Тополиная, д.42 | | | | август | 2023 |
| 6099 | Городской округ город-герой Волгоград | г. Волгоград | строительство газопровода-ввода | ООО "Газпром газораспределение Волгоград" | 34-21-505-82148 | ул.Тополиная, д.46 | | | | февраль | 2023 |
| 6100 | Городской округ город-герой Волгоград | г. Волгоград | врезка на участке заявителя (нулевая врезка) | ООО "Газпром газораспределение Волгоград" | 34-24-505-66210 | ул.Тополиная, д.50 | | | | июнь | 2028 |
| 6101 | Городской округ город-герой Волгоград | г. Волгоград | строительство газопровода-ввода | ООО "Газпром газораспределение Волгоград" | 34-22-505-76420 | ул.Тормосиновская, д.33 | | | | январь | 2022 |
| 6102 | Городской округ город-герой Волгоград | г. Волгоград | строительство газопровода-ввода | ООО "Газпром газораспределение Волгоград" | 34-21-505-82735 | ул.Тормосиновская, д.37 | | | | апрель | 2022 |
| 6103 | Городской округ город-герой Волгоград | г. Волгоград | строительство газопровода-ввода | ООО "Газпром газораспределение Волгоград" | 34-24-505-61069 | ул.Тормосиновская, д.42в | | | | январь | 2025 |

| № п/п | Муниципальное образование | Наименование населенного пункта | Мероприятия, необходимые для подключения или создания технической возможности подключения домовладений, за исключением домовладений, расположенных в границах территории садоводства | Наименование газораспределительной организации | Код объекта строительства | Адрес домовладения (домовладений), за исключением домовладения (домовладений), расположенного в границах территории садоводства, для которого реализуются мероприятия, необходимые для подключения (улица, номер домовладения) | Адрес домовладения (домовладений), за исключением домовладения (домовладений), расположенного в границах территории садоводства, для которого реализуются мероприятия, необходимые для создания технической возможности его подключения (улица, номер домовладения) | Общее количество домовладений, за исключением домовладений, расположенных в границах территории садоводства, для которых реализуются мероприятия, необходимые для подключения | Общее количество домовладений, за исключением домовладений, расположенных в границах территории садоводства, для которых реализуются мероприятия, необходимые для создания технической возможности их подключения | Срок догазификации | |
|---|---|---|---|---|---|---|---|---|---|---|---|
| | | | | | | | | | | месяц | год |
| 1 | 2 | 3 | 4 | 5 | 6 | 7 | 8 | 9 | 10 | 11 | 12 |
| 6104 | Городской округ город-герой Волгоград | г. Волгоград | строительство газопровода-ввода | ООО "Газпром газораспределение Волгоград" | 34-21-505-87802 | ул.Тормосиновская, д.46а | | | | январь | 2022 |
| 6105 | Городской округ город-герой Волгоград | г. Волгоград | строительство газопровода-ввода | ООО "Газпром газораспределение Волгоград" | 34-22-505-71031 | ул.Травяная, д.1б | | | | март | 2024 |
| 6106 | Городской округ город-герой Волгоград | г. Волгоград | строительство газопровода-ввода | ООО "Газпром газораспределение Волгоград" | 34-21-505-87832 | ул.Травяная, д.45 | | | | февраль | 2022 |
| 6107 | Городской округ город-герой Волгоград | г. Волгоград | строительство газопровода-ввода | ООО "Газпром газораспределение Волгоград" | 34-24-505-69389 | ул.Тракторная, д.104 | | | | декабрь | 2024 |
| 6108 | Городской округ город-герой Волгоград | г. Волгоград | строительство газопровода-ввода | ООО "Газпром газораспределение Волгоград" | 34-22-505-71029 | ул.Третьяковская, д.14 | | | | март | 2024 |
| 6109 | Городской округ город-герой Волгоград | г. Волгоград | строительство газопровода-ввода | ООО "Газпром газораспределение Волгоград" | 34-21-505-79799 | ул.Третьяковская, д.15 | | | | июль | 2022 |
| 6110 | Городской округ город-герой Волгоград | г. Волгоград | врезка на участке заявителя (нулевая врезка) | ООО "Газпром газораспределение Волгоград" | 34-22-505-74332 | ул.Третьяковская, д.16 | | | | декабрь | 2022 |
| 6111 | Городской округ город-герой Волгоград | г. Волгоград | строительство газопровода-ввода | ООО "Газпром газораспределение Волгоград" | 34-24-505-66364 | ул.Третьяковская, д.33 | | | | январь | 2025 |
| 6112 | Городской округ город-герой Волгоград | г. Волгоград | строительство газопровода-ввода | ООО "Газпром газораспределение Волгоград" | 34-22-505-90943 | ул.Трехгорная, д.16 | | | | май | 2024 |
| 6113 | Городской округ город-герой Волгоград | г. Волгоград | врезка на участке заявителя (нулевая врезка) | ООО "Газпром газораспределение Волгоград" | 34-22-505-78421 | ул.Трехгорная, д.27 | | | | январь | 2023 |
| 6114 | Городской округ город-герой Волгоград | г. Волгоград | строительство газопровода-ввода | ООО "Газпром газораспределение Волгоград" | 34-21-505-80653 | ул.Трехгорная, д.27б | | | | май | 2023 |

| № п/п | Муниципальное образование | Наименование населенного пункта | Мероприятия, необходимые для подключения или создания технической возможности подключения домовладений, за исключением домовладений, расположенных в границах территории садоводства | Наименование газораспределительной организации | Код объекта строительства | Адрес домовладения (домовладений), за исключением домовладения (домовладений), расположенного в границах территории садоводства, для которого реализуются мероприятия, необходимые для подключения (улица, номер домовладения) | Адрес домовладения (домовладений), за исключением домовладения (домовладений), расположенного в границах территории садоводства, для которого реализуются мероприятия, необходимые для создания технической возможности его подключения (улица, номер домовладения) | Общее количество домовладений, за исключением домовладений, расположенных в границах территории садоводства, для которых реализуются мероприятия, необходимые для подключения | Общее количество домовладений, за исключением домовладений, расположенных в границах территории садоводства, для которых реализуются мероприятия, необходимые для создания технической возможности их подключения | Срок догазификации | |
|---|---|---|---|---|---|---|---|---|---|---|---|
| | | | | | | | | | | месяц | год |
| 1 | 2 | 3 | 4 | 5 | 6 | 7 | 8 | 9 | 10 | 11 | 12 |
| 6115 | Городской округ город-герой Волгоград | г. Волгоград | врезка на участке заявителя (нулевая врезка) | ООО "Газпром газораспределение Волгоград" | 34-22-505-72434 | ул.Тросовая, д.15 | | | | октябрь | 2023 |
| 6116 | Городской округ город-герой Волгоград | г. Волгоград | строительство газопровода-ввода | ООО "Газпром газораспределение Волгоград" | 34-21-505-88869 | ул.Тросовая, д.73 | | | | май | 2024 |
| 6117 | Городской округ город-герой Волгоград | г. Волгоград | врезка на участке заявителя (нулевая врезка) | ООО "Газпром газораспределение Волгоград" | 34-22-505-78777 | ул.Тросовая, д.80 | | | | декабрь | 2022 |
| 6118 | Городской округ город-герой Волгоград | г. Волгоград | строительство газопровода-ввода | ООО "Газпром газораспределение Волгоград" | 34-21-505-88867 | ул.Тросовая, д.81 | | | | август | 2028 |
| 6119 | Городской округ город-герой Волгоград | г. Волгоград | строительство газопровода-ввода | ООО "Газпром газораспределение Волгоград" | 34-22-505-74275 | ул.Тросовая, д.83 | | | | октябрь | 2022 |
| 6120 | Городской округ город-герой Волгоград | г. Волгоград | строительство газопровода-ввода | ООО "Газпром газораспределение Волгоград" | 34-24-505-66060 | ул.Тростниковая, д.19 | | | | май | 2024 |
| 6121 | Городской округ город-герой Волгоград | г. Волгоград | строительство газопровода-ввода | ООО "Газпром газораспределение Волгоград" | 34-24-505-61846 | ул.Тростниковая, д.30 | | | | апрель | 2028 |
| 6122 | Городской округ город-герой Волгоград | г. Волгоград | врезка на участке заявителя (нулевая врезка) | ООО "Газпром газораспределение Волгоград" | 34-24-505-66209 | ул.Туапсинская, д.33 | | | | ноябрь | 2024 |
| 6123 | Городской округ город-герой Волгоград | г. Волгоград | строительство газопровода-ввода | ООО "Газпром газораспределение Волгоград" | 34-21-505-79827 | ул.Туманская, д.3 | | | | июль | 2022 |
| 6124 | Городской округ город-герой Волгоград | г. Волгоград | строительство газопровода-ввода | ООО "Газпром газораспределение Волгоград" | 34-24-505-66208 | ул.Туманская, д.9 | | | | апрель | 2025 |
| 6125 | Городской округ город-герой Волгоград | г. Волгоград | врезка на участке заявителя (нулевая врезка) | ООО "Газпром газораспределение Волгоград" | 34-24-505-65814 | ул.Турбинная, д.240б | | | | январь | 2028 |

| № п/п | Муниципальное образование | Наименование населенного пункта | Мероприятия, необходимые для подключения или создания технической возможности подключения домовладений, за исключением домовладений, расположенных в границах территории садоводства | Наименование газораспределительной организации | Код объекта строительства | Адрес домовладения (домовладений), за исключением домовладения (домовладений), расположенного в границах территории садоводства, для которого реализуются мероприятия, необходимые для подключения (улица, номер домовладения) | Адрес домовладения (домовладений), за исключением домовладения (домовладений), расположенного в границах территории садоводства, для которого реализуются мероприятия, необходимые для создания технической возможности его подключения (улица, номер домовладения) | Общее количество домовладений, за исключением домовладений, расположенных в границах территории садоводства, для которых реализуются мероприятия, необходимые для подключения | Общее количество домовладений, за исключением домовладений, расположенных в границах территории садоводства, для которых реализуются мероприятия, необходимые для создания технической возможности их подключения | Срок догазификации | |
|---|---|---|---|---|---|---|---|---|---|---|---|
| | | | | | | | | | | месяц | год |
| 1 | 2 | 3 | 4 | 5 | 6 | 7 | 8 | 9 | 10 | 11 | 12 |
| 6126 | Городской округ город-герой Волгоград | г. Волгоград | строительство газопровода-ввода | ООО "Газпром газораспределение Волгоград" | 34-21-505-89623 | ул.Тутовая, д.29 | | | | февраль | 2025 |
| 6127 | Городской округ город-герой Волгоград | г. Волгоград | строительство газопровода-ввода | ООО "Газпром газораспределение Волгоград" | 34-21-505-89622 | ул.Тутовая, д.33 | | | | июль | 2022 |
| 6128 | Городской округ город-герой Волгоград | г. Волгоград | строительство газопровода-ввода | ООО "Газпром газораспределение Волгоград" | 34-21-505-89626 | ул.Тюльпановая, д.14 | | | | август | 2022 |
| 6129 | Городской округ город-герой Волгоград | г. Волгоград | строительство газопровода-ввода | ООО "Газпром газораспределение Волгоград" | 34-25-505-58039 | ул.Тюльпановая, д.16 | | | | июнь | 2025 |
| 6130 | Городской округ город-герой Волгоград | г. Волгоград | строительство газопровода-ввода | ООО "Газпром газораспределение Волгоград" | 34-21-505-89627 | ул.Тюльпановая, д.9 | | | | июль | 2022 |
| 6131 | Городской округ город-герой Волгоград | г. Волгоград | строительство газопровода-ввода | ООО "Газпром газораспределение Волгоград" | 34-21-505-79754 | ул.Угловая, д.26 | | | | апрель | 2024 |
| 6132 | Городской округ город-герой Волгоград | г. Волгоград | строительство газопровода-ввода | ООО "Газпром газораспределение Волгоград" | 34-24-505-68354 | ул.Угловая, д.с кад.№ 34:34:060066:1991 | | | | март | 2022 |
| 6133 | Городской округ город-герой Волгоград | г. Волгоград | строительство газопровода-ввода | ООО "Газпром газораспределение Волгоград" | 34-21-505-82984 | ул.Угловая, д.38 | | | | август | 2023 |
| 6134 | Городской округ город-герой Волгоград | г. Волгоград | строительство газопровода-ввода | ООО "Газпром газораспределение Волгоград" | 34-21-505-82161 | ул.Угловая, д.45 | | | | май | 2023 |
| 6135 | Городской округ город-герой Волгоград | г. Волгоград | строительство газопровода-ввода | ООО "Газпром газораспределение Волгоград" | 34-21-505-82084 | ул.Ужгородская, д.114а | | | | июнь | 2023 |
| 6136 | Городской округ город-герой Волгоград | г. Волгоград | строительство газопровода-ввода | ООО "Газпром газораспределение Волгоград" | 34-22-505-75376 | ул.Ужгородская, д.116 | | | | март | 2022 |

| № п/п | Муниципальное образование | Наименование населенного пункта | Мероприятия, необходимые для подключения или создания технической возможности подключения домовладений, за исключением домовладений, расположенных в границах территории садоводства | Наименование газораспределительной организации | Код объекта строительства | Адрес домовладения (домовладений), за исключением домовладения (домовладений), расположенного в границах территории садоводства, для которого реализуются мероприятия, необходимые для подключения (улица, номер домовладения) | Адрес домовладения (домовладений), за исключением домовладения (домовладений), расположенного в границах территории садоводства, для которого реализуются мероприятия, необходимые для создания технической возможности его подключения (улица, номер домовладения) | Общее количество домовладений, за исключением домовладений, расположенных в границах территории садоводства, для которых реализуются мероприятия, необходимые для подключения | Общее количество домовладений, за исключением домовладений, расположенных в границах территории садоводства, для которых реализуются мероприятия, необходимые для создания технической возможности их подключения | Срок догазификации | |
|---|---|---|---|---|---|---|---|---|---|---|---|
| | | | | | | | | | | месяц | год |
| 1 | 2 | 3 | 4 | 5 | 6 | 7 | 8 | 9 | 10 | 11 | 12 |
| 6137 | Городской округ город-герой Волгоград | г. Волгоград | строительство газопровода-ввода | ООО "Газпром газораспределение Волгоград" | 34-22-505-74353 | ул.Ужгородская, д.118 | | | | март | 2022 |
| 6138 | Городской округ город-герой Волгоград | г. Волгоград | строительство газопровода-ввода | ООО "Газпром газораспределение Волгоград" | 34-21-505-82719 | ул.Ужгородская, д.124 | | | | май | 2024 |
| 6139 | Городской округ город-герой Волгоград | г. Волгоград | строительство газопровода-ввода | ООО "Газпром газораспределение Волгоград" | 34-24-505-61758 | ул.Ужгородская, д.76 | | | | март | 2028 |
| 6140 | Городской округ город-герой Волгоград | г. Волгоград | строительство газопровода-ввода | ООО "Газпром газораспределение Волгоград" | 34-24-505-65656 | ул.Ужгородская, д.80 | | | | март | 2022 |
| 6141 | Городской округ город-герой Волгоград | г. Волгоград | строительство газопровода-ввода | ООО "Газпром газораспределение Волгоград" | 34-22-505-74281 | ул.Ужгородская, д.82 | | | | январь | 2023 |
| 6142 | Городской округ город-герой Волгоград | г. Волгоград | строительство газопровода-ввода | ООО "Газпром газораспределение Волгоград" | 34-22-505-74343 | ул.Ужгородская, д.86 | | | | март | 2022 |
| 6143 | Городской округ город-герой Волгоград | г. Волгоград | строительство газопровода-ввода | ООО "Газпром газораспределение Волгоград" | 34-22-505-75400 | ул.Ужгородская, д.86а | | | | март | 2022 |
| 6144 | Городской округ город-герой Волгоград | г. Волгоград | строительство газопровода-ввода | ООО "Газпром газораспределение Волгоград" | 34-22-505-75383 | ул.Ужгородская, д.88 | | | | март | 2022 |
| 6145 | Городской округ город-герой Волгоград | г. Волгоград | строительство газопровода-ввода | ООО "Газпром газораспределение Волгоград" | 34-22-505-74344 | ул.Ужгородская, д.90 | | | | июль | 2022 |
| 6146 | Городской округ город-герой Волгоград | г. Волгоград | строительство газопровода-ввода | ООО "Газпром газораспределение Волгоград" | 34-21-505-83001 | ул.Узбекская, д.14а | | | | февраль | 2022 |
| 6147 | Городской округ город-герой Волгоград | г. Волгоград | врезка на участке заявителя (нулевая врезка) | ООО "Газпром газораспределение Волгоград" | 34-24-505-65813 | ул.Узбекская, д.24 | | | | январь | 2028 |

| № п/п | Муниципальное образование | Наименование населенного пункта | Мероприятия, необходимые для подключения или создания технической возможности подключения домовладений, за исключением домовладений, расположенных в границах территории садоводства | Наименование газораспределительной организации | Код объекта строительства | Адрес домовладения (домовладений), за исключением домовладения (домовладений), расположенного в границах территории садоводства, для которого реализуются мероприятия, необходимые для подключения (улица, номер домовладения) | Адрес домовладения (домовладений), за исключением домовладения (домовладений), расположенного в границах территории садоводства, для которого реализуются мероприятия, необходимые для создания технической возможности его подключения (улица, номер домовладения) | Общее количество домовладений, за исключением домовладений, расположенных в границах территории садоводства, для которых реализуются мероприятия, необходимые для подключения | Общее количество домовладений, за исключением домовладений, расположенных в границах территории садоводства, для которых реализуются мероприятия, необходимые для создания технической возможности их подключения | Срок догазификации | |
|---|---|---|---|---|---|---|---|---|---|---|---|
| | | | | | | | | | | месяц | год |
| 1 | 2 | 3 | 4 | 5 | 6 | 7 | 8 | 9 | 10 | 11 | 12 |
| 6148 | Городской округ город-герой Волгоград | г. Волгоград | строительство газопровода-ввода | ООО "Газпром газораспределение Волгоград" | 34-21-505-89127 | ул.Узловая, д.12 | | | | август | 2022 |
| 6149 | Городской округ город-герой Волгоград | г. Волгоград | строительство газопровода-ввода | ООО "Газпром газораспределение Волгоград" | 34-24-505-66292 | ул.Узловая, д.26а | | | | июнь | 2028 |
| 6150 | Городской округ город-герой Волгоград | г. Волгоград | строительство газопровода-ввода | ООО "Газпром газораспределение Волгоград" | 34-24-505-61022 | ул.Узловая, д.30а | | | | февраль | 2025 |
| 6151 | Городской округ город-герой Волгоград | г. Волгоград | строительство газопровода-ввода | ООО "Газпром газораспределение Волгоград" | 34-21-505-80701 | ул.Унжинская, д.13 | | | | февраль | 2023 |
| 6152 | Городской округ город-герой Волгоград | г. Волгоград | врезка на участке заявителя (нулевая врезка) | ООО "Газпром газораспределение Волгоград" | 34-21-505-82650 | ул.Университетская, д.36г | | | | декабрь | 2023 |
| 6153 | Городской округ город-герой Волгоград | г. Волгоград | врезка на участке заявителя (нулевая врезка) | ООО "Газпром газораспределение Волгоград" | 34-25-505-58211 | ул.Уржумская, д.22 | | | | январь | 2028 |
| 6154 | Городской округ город-герой Волгоград | г. Волгоград | строительство газопровода-ввода | ООО "Газпром газораспределение Волгоград" | 34-21-505-87929 | ул.Уржумская, д.31 | | | | март | 2022 |
| 6155 | Городской округ город-герой Волгоград | г. Волгоград | строительство газопровода-ввода | ООО "Газпром газораспределение Волгоград" | 34-21-505-79817 | ул.Урожайная, д.40 | | | | июль | 2022 |
| 6156 | Городской округ город-герой Волгоград | г. Волгоград | врезка на участке заявителя (нулевая врезка) | ООО "Газпром газораспределение Волгоград" | 34-24-505-65682 | ул.Урюпинская, д.30 | | | | декабрь | 2022 |
| 6157 | Городской округ город-герой Волгоград | г. Волгоград | врезка на участке заявителя (нулевая врезка) | ООО "Газпром газораспределение Волгоград" | 34-22-505-76422 | ул.Урюпинская, д.40 | | | | январь | 2022 |
| 6158 | Городской округ город-герой Волгоград | г. Волгоград | строительство газопровода-ввода | ООО "Газпром газораспределение Волгоград" | 34-22-505-75978 | ул.Уссурийская, д.30а | | | | май | 2022 |

| № п/п | Муниципальное образование | Наименование населенного пункта | Мероприятия, необходимые для подключения или создания технической возможности подключения домовладений, за исключением домовладений, расположенных в границах территории садоводства | Наименование газораспределительной организации | Код объекта строительства | Адрес домовладения (домовладений), за исключением домовладения (домовладений), расположенного в границах территории садоводства, для которого реализуются мероприятия, необходимые для подключения (улица, номер домовладения) | Адрес домовладения (домовладений), за исключением домовладения (домовладений), расположенного в границах территории садоводства, для которого реализуются мероприятия, необходимые для создания технической возможности его подключения (улица, номер домовладения) | Общее количество домовладений, за исключением домовладений, расположенных в границах территории садоводства, для которых реализуются мероприятия, необходимые для подключения | Общее количество домовладений, за исключением домовладений, расположенных в границах территории садоводства, для которых реализуются мероприятия, необходимые для создания технической возможности их подключения | Срок догазификации | |
|---|---|---|---|---|---|---|---|---|---|---|---|
| | | | | | | | | | | месяц | год |
| 1 | 2 | 3 | 4 | 5 | 6 | 7 | 8 | 9 | 10 | 11 | 12 |
| 6159 | Городской округ город-герой Волгоград | г. Волгоград | строительство газопровода-ввода | ООО "Газпром газораспределение Волгоград" | 34-24-505-70446 | ул.Уссурийская, д.66 | | | | июнь | 2024 |
| 6160 | Городской округ город-герой Волгоград | г. Волгоград | врезка на участке заявителя (нулевая врезка) | ООО "Газпром газораспределение Волгоград" | 34-22-505-76009 | ул.Утренняя, д.10 | | | | июнь | 2022 |
| 6161 | Городской округ город-герой Волгоград | г. Волгоград | строительство газопровода-ввода | ООО "Газпром газораспределение Волгоград" | 34-24-505-65865 | ул.Уфимская, д.19 | | | | январь | 2024 |
| 6162 | Городской округ город-герой Волгоград | г. Волгоград | врезка на участке заявителя (нулевая врезка) | ООО "Газпром газораспределение Волгоград" | 34-24-505-66023 | ул.Уфимская, д.21 | | | | апрель | 2024 |
| 6163 | Городской округ город-герой Волгоград | г. Волгоград | врезка на участке заявителя (нулевая врезка) | ООО "Газпром газораспределение Волгоград" | 34-25-505-58162 | ул.Учетная, д.32 | | | | март | 2028 |
| 6164 | Городской округ город-герой Волгоград | г. Волгоград | врезка на участке заявителя (нулевая врезка) | ООО "Газпром газораспределение Волгоград" | 34-22-505-72515 | ул.Учетная, д.8 | | | | декабрь | 2022 |
| 6165 | Городской округ город-герой Волгоград | г. Волгоград | строительство газопровода-ввода | ООО "Газпром газораспределение Волгоград" | 34-21-505-79845 | ул.Учительская, д.111 | | | | июль | 2022 |
| 6166 | Городской округ город-герой Волгоград | г. Волгоград | врезка на участке заявителя (нулевая врезка) | ООО "Газпром газораспределение Волгоград" | 34-24-505-66131 | ул.Феодосийская, д.1 | | | | июль | 2024 |
| 6167 | Городской округ город-герой Волгоград | г. Волгоград | строительство газопровода-ввода | ООО "Газпром газораспределение Волгоград" | 34-22-505-74282 | ул.Феодосийская, д.2а | | | | май | 2022 |
| 6168 | Городской округ город-герой Волгоград | г. Волгоград | строительство газопровода-ввода | ООО "Газпром газораспределение Волгоград" | 34-22-505-90945 | ул.Феодосийская, д.5 | | | | август | 2023 |
| 6169 | Городской округ город-герой Волгоград | г. Волгоград | строительство газопровода-ввода | ООО "Газпром газораспределение Волгоград" | 34-21-505-81242 | ул.Феодосийская, д.5а | | | | декабрь | 2023 |

| № п/п | Муниципальное образование | Наименование населенного пункта | Мероприятия, необходимые для подключения или создания технической возможности подключения домовладений, за исключением домовладений, расположенных в границах территории садоводства | Наименование газораспределительной организации | Код объекта строительства | Адрес домовладения (домовладений), за исключением домовладения (домовладений), расположенного в границах территории садоводства, для которого реализуются мероприятия, необходимые для подключения (улица, номер домовладения) | Адрес домовладения (домовладений), за исключением домовладения (домовладений), расположенного в границах территории садоводства, для которого реализуются мероприятия, необходимые для создания технической возможности его подключения (улица, номер домовладения) | Общее количество домовладений, за исключением домовладений, расположенных в границах территории садоводства, для которых реализуются мероприятия, необходимые для подключения | Общее количество домовладений, за исключением домовладений, расположенных в границах территории садоводства, для которых реализуются мероприятия, необходимые для создания технической возможности их подключения | Срок догазификации | |
|---|---|---|---|---|---|---|---|---|---|---|---|
| | | | | | | | | | | месяц | год |
| 1 | 2 | 3 | 4 | 5 | 6 | 7 | 8 | 9 | 10 | 11 | 12 |
| 6170 | Городской округ город-герой Волгоград | г. Волгоград | врезка на участке заявителя (нулевая врезка) | ООО "Газпром газораспределение Волгоград" | 34-22-505-72435 | ул.Филоновская, д.18 | | | | октябрь | 2023 |
| 6171 | Городской округ город-герой Волгоград | г. Волгоград | строительство газопровода-ввода | ООО "Газпром газораспределение Волгоград" | 34-21-505-82699 | ул.Фонтанная, д.10 | | | | апрель | 2022 |
| 6172 | Городской округ город-герой Волгоград | г. Волгоград | врезка на участке заявителя (нулевая врезка) | ООО "Газпром газораспределение Волгоград" | 34-22-505-78791 | ул.Хабаровская, д.12 | | | | декабрь | 2022 |
| 6173 | Городской округ город-герой Волгоград | г. Волгоград | строительство газопровода-ввода | ООО "Газпром газораспределение Волгоград" | 34-24-505-70374 | ул.Хабаровская, д.17 | | | | июль | 2028 |
| 6174 | Городской округ город-герой Волгоград | г. Волгоград | врезка на участке заявителя (нулевая врезка) | ООО "Газпром газораспределение Волгоград" | 34-22-505-74488 | ул.Харабалинская, д.100 | | | | декабрь | 2022 |
| 6175 | Городской округ город-герой Волгоград | г. Волгоград | строительство газопровода-ввода | ООО "Газпром газораспределение Волгоград" | 34-24-505-66265 | ул.Харабалинская, д.42 | | | | июнь | 2028 |
| 6176 | Городской округ город-герой Волгоград | г. Волгоград | строительство газопровода-ввода | ООО "Газпром газораспределение Волгоград" | 34-21-505-79821 | ул.Харабалинская, д.77 | | | | июль | 2022 |
| 6177 | Городской округ город-герой Волгоград | г. Волгоград | врезка на участке заявителя (нулевая врезка) | ООО "Газпром газораспределение Волгоград" | 34-24-505-66285 | ул.Хвалынская, д.103 | | | | август | 2028 |
| 6178 | Городской округ город-герой Волгоград | г. Волгоград | врезка на участке заявителя (нулевая врезка) | ООО "Газпром газораспределение Волгоград" | 34-22-505-75360 | ул.Хвалынская, д.105а | | | | август | 2022 |
| 6179 | Городской округ город-герой Волгоград | г. Волгоград | строительство газопровода-ввода | ООО "Газпром газораспределение Волгоград" | 34-24-505-66012 | ул.Хвалынская, д.113 | | | | апрель | 2024 |
| 6180 | Городской округ город-герой Волгоград | г. Волгоград | врезка на участке заявителя (нулевая врезка) | ООО "Газпром газораспределение Волгоград" | 34-22-505-74262 | ул.Хвалынская, д.23 | | | | март | 2023 |

| № п/п | Муниципальное образование | Наименование населенного пункта | Мероприятия, необходимые для подключения или создания технической возможности подключения домовладений, за исключением домовладений, расположенных в границах территории садоводства | Наименование газораспределительной организации | Код объекта строительства | Адрес домовладения (домовладений), за исключением домовладения (домовладений), расположенного в границах территории садоводства, для которого реализуются мероприятия, необходимые для подключения (улица, номер домовладения) | Адрес домовладения (домовладений), за исключением домовладения (домовладений), расположенного в границах территории садоводства, для которого реализуются мероприятия, необходимые для создания технической возможности его подключения (улица, номер домовладения) | Общее количество домовладений, за исключением домовладений, расположенных в границах территории садоводства, для которых реализуются мероприятия, необходимые для подключения | Общее количество домовладений, за исключением домовладений, расположенных в границах территории садоводства, для которых реализуются мероприятия, необходимые для создания технической возможности их подключения | Срок догазификации | |
|---|---|---|---|---|---|---|---|---|---|---|---|
| | | | | | | | | | | месяц | год |
| 1 | 2 | 3 | 4 | 5 | 6 | 7 | 8 | 9 | 10 | 11 | 12 |
| 6181 | Городской округ город-герой Волгоград | г. Волгоград | строительство газопровода-ввода | ООО "Газпром газораспределение Волгоград" | 34-25-505-58049 | ул.Хвалынская, д.26 | | | | апрель | 2025 |
| 6182 | Городской округ город-герой Волгоград | г. Волгоград | врезка на участке заявителя (нулевая врезка) | ООО "Газпром газораспределение Волгоград" | 34-25-505-57952 | ул.Хвалынская, д.29 | | | | июнь | 2028 |
| 6183 | Городской округ город-герой Волгоград | г. Волгоград | врезка на участке заявителя (нулевая врезка) | ООО "Газпром газораспределение Волгоград" | 34-24-505-65788 | ул.Хвалынская, д.48 | | | | ноябрь | 2023 |
| 6184 | Городской округ город-герой Волгоград | г. Волгоград | строительство газопровода-ввода | ООО "Газпром газораспределение Волгоград" | 34-21-505-79792 | ул.Хвалынская, д.68 | | | | июль | 2022 |
| 6185 | Городской округ город-герой Волгоград | г. Волгоград | врезка на участке заявителя (нулевая врезка) | ООО "Газпром газораспределение Волгоград" | 34-22-505-75940 | ул.Хвалынская, д.75а | | | | апрель | 2022 |
| 6186 | Городской округ город-герой Волгоград | г. Волгоград | врезка на участке заявителя (нулевая врезка) | ООО "Газпром газораспределение Волгоград" | 34-22-505-75476 | ул.Холмистая, д.11а | | | | июль | 2022 |
| 6187 | Городской округ город-герой Волгоград | г. Волгоград | строительство газопровода-ввода | ООО "Газпром газораспределение Волгоград" | 34-21-505-79859 | ул.Холмистая, д.19 | | | | март | 2024 |
| 6188 | Городской округ город-герой Волгоград | г. Волгоград | строительство газопровода-ввода | ООО "Газпром газораспределение Волгоград" | 34-21-505-81309 | ул.Холмистая, д.4 | | | | август | 2023 |
| 6189 | Городской округ город-герой Волгоград | г. Волгоград | строительство газопровода-ввода | ООО "Газпром газораспределение Волгоград" | 34-25-505-58157 | ул.Холмистая, д.5 | | | | декабрь | 2025 |
| 6190 | Городской округ город-герой Волгоград | г. Волгоград | строительство газопровода-ввода | ООО "Газпром газораспределение Волгоград" | 34-24-505-65990 | ул.Хуторская, д.53 | | | | март | 2024 |
| 6191 | Городской округ город-герой Волгоград | г. Волгоград | строительство газопровода-ввода | ООО "Газпром газораспределение Волгоград" | 34-21-505-81640 | ул.Хуторская, д.62г | | | | август | 2023 |

| № п/п | Муниципальное образование | Наименование населенного пункта | Мероприятия, необходимые для подключения или создания технической возможности подключения домовладений, за исключением домовладений, расположенных в границах территории садоводства | Наименование газораспределительной организации | Код объекта строительства | Адрес домовладения (домовладений), за исключением домовладения (домовладений), расположенного в границах территории садоводства, для которого реализуются мероприятия, необходимые для подключения (улица, номер домовладения) | Адрес домовладения (домовладений), за исключением домовладения (домовладений), расположенного в границах территории садоводства, для которого реализуются мероприятия, необходимые для создания технической возможности его подключения (улица, номер домовладения) | Общее количество домовладений, за исключением домовладений, расположенных в границах территории садоводства, для которых реализуются мероприятия, необходимые для подключения | Общее количество домовладений, за исключением домовладений, расположенных в границах территории садоводства, для которых реализуются мероприятия, необходимые для создания технической возможности их подключения | Срок догазификации | |
|---|---|---|---|---|---|---|---|---|---|---|---|
| | | | | | | | | | | месяц | год |
| 1 | 2 | 3 | 4 | 5 | 6 | 7 | 8 | 9 | 10 | 11 | 12 |
| 6192 | Городской округ город-герой Волгоград | г. Волгоград | строительство газопровода-ввода | ООО "Газпром газораспределение Волгоград" | 34-24-505-66300 | ул.Хуторская, д.70 | | | | июнь | 2028 |
| 6193 | Городской округ город-герой Волгоград | г. Волгоград | врезка на участке заявителя (нулевая врезка) | ООО "Газпром газораспределение Волгоград" | 34-21-505-82755 | ул.Цветочная, д.36 | | | | апрель | 2022 |
| 6194 | Городской округ город-герой Волгоград | г. Волгоград | строительство газопровода-ввода | ООО "Газпром газораспределение Волгоград" | 34-22-505-70989 | ул.Центральная аллея, д.113 | | | | апрель | 2024 |
| 6195 | Городской округ город-герой Волгоград | г. Волгоград | строительство газопровода-ввода | ООО "Газпром газораспределение Волгоград" | 34-24-505-61829 | ул.Центральная аллея, д.14 | | | | ноябрь | 2028 |
| 6196 | Городской округ город-герой Волгоград | г. Волгоград | строительство газопровода-ввода | ООО "Газпром газораспределение Волгоград" | 34-24-505-68430 | ул.Центральная Аллея, д.68 | | | | ноябрь | 2022 |
| 6197 | Городской округ город-герой Волгоград | г. Волгоград | строительство газопровода-ввода | ООО "Газпром газораспределение Волгоград" | 34-22-505-71078 | ул.Центральная аллея, д.70 | | | | январь | 2024 |
| 6198 | Городской округ город-герой Волгоград | г. Волгоград | врезка на участке заявителя (нулевая врезка) | ООО "Газпром газораспределение Волгоград" | 34-25-505-58225 | ул.Центральная аллея, д.72 | | | | март | 2028 |
| 6199 | Городской округ город-герой Волгоград | г. Волгоград | врезка на участке заявителя (нулевая врезка) | ООО "Газпром газораспределение Волгоград" | 34-22-505-78433 | ул.Центральная Аллея, д.9 | | | | декабрь | 2022 |
| 6200 | Городской округ город-герой Волгоград | г. Волгоград | строительство газопровода-ввода | ООО "Газпром газораспределение Волгоград" | 34-24-505-66203 | ул.Центральная, д.17 | | | | сентябрь | 2025 |
| 6201 | Городской округ город-герой Волгоград | г. Волгоград | строительство газопровода-ввода | ООО "Газпром газораспределение Волгоград" | 34-25-505-57183 | ул.Центральная, д.17а | | | | август | 2025 |
| 6202 | Городской округ город-герой Волгоград | г. Волгоград | строительство газопровода-ввода | ООО "Газпром газораспределение Волгоград" | 34-24-505-66043 | ул.Центральная, д.22 | | | | апрель | 2024 |

| № п/п | Муниципальное образование | Наименование населенного пункта | Мероприятия, необходимые для подключения или создания технической возможности подключения домовладений, за исключением домовладений, расположенных в границах территории садоводства | Наименование газораспределительной организации | Код объекта строительства | Адрес домовладения (домовладений), за исключением домовладения (домовладений), расположенного в границах территории садоводства, для которого реализуются мероприятия, необходимые для подключения (улица, номер домовладения) | Адрес домовладения (домовладений), за исключением домовладения (домовладений), расположенного в границах территории садоводства, для которого реализуются мероприятия, необходимые для создания технической возможности его подключения (улица, номер домовладения) | Общее количество домовладений, за исключением домовладений, расположенных в границах территории садоводства, для которых реализуются мероприятия, необходимые для подключения | Общее количество домовладений, за исключением домовладений, расположенных в границах территории садоводства, для которых реализуются мероприятия, необходимые для создания технической возможности их подключения | Срок догазификации | |
|---|---|---|---|---|---|---|---|---|---|---|---|
| | | | | | | | | | | месяц | год |
| 1 | 2 | 3 | 4 | 5 | 6 | 7 | 8 | 9 | 10 | 11 | 12 |
| 6203 | Городской округ город-герой Волгоград | г. Волгоград | врезка на участке заявителя (нулевая врезка) | ООО "Газпром газораспределение Волгоград" | 34-24-505-65777 | ул.Центральная, д.23 | | | | октябрь | 2023 |
| 6204 | Городской округ город-герой Волгоград | г. Волгоград | строительство газопровода-ввода | ООО "Газпром газораспределение Волгоград" | 34-25-505-57182 | ул.Центральная, д.71 | | | | апрель | 2025 |
| 6205 | Городской округ город-герой Волгоград | г. Волгоград | строительство газопровода-ввода | ООО "Газпром газораспределение Волгоград" | 34-25-505-57181 | ул.Центральная, д.73 | | | | апрель | 2025 |
| 6206 | Городской округ город-герой Волгоград | г. Волгоград | строительство газопровода-ввода | ООО "Газпром газораспределение Волгоград" | 34-22-505-91180 | ул.Чарджуйская, д.104 | | | | сентябрь | 2023 |
| 6207 | Городской округ город-герой Волгоград | г. Волгоград | строительство газопровода-ввода | ООО "Газпром газораспределение Волгоград" | 34-21-505-81608 | ул.Чарджуйская, д.25а | | | | октябрь | 2023 |
| 6208 | Городской округ город-герой Волгоград | г. Волгоград | строительство газопровода-ввода | ООО "Газпром газораспределение Волгоград" | 34-21-505-88047 | ул.Чарджуйская, д.47 | | | | июль | 2023 |
| 6209 | Городской округ город-герой Волгоград | г. Волгоград | строительство газопровода-ввода | ООО "Газпром газораспределение Волгоград" | 34-21-505-82086 | ул.Чебоксарская, д.42б | | | | июнь | 2023 |
| 6210 | Городской округ город-герой Волгоград | г. Волгоград | строительство газопровода-ввода | ООО "Газпром газораспределение Волгоград" | 34-21-505-82113 | ул.Чекистов, д.64а | | | | апрель | 2023 |
| 6211 | Городской округ город-герой Волгоград | г. Волгоград | строительство газопровода-ввода | ООО "Газпром газораспределение Волгоград" | 34-22-505-78778 | ул.Чекистов, д.83 | | | | ноябрь | 2022 |
| 6212 | Городской округ город-герой Волгоград | г. Волгоград | строительство газопровода-ввода | ООО "Газпром газораспределение Волгоград" | 34-22-505-75384 | ул.Челябинская, д.28 | | | | сентябрь | 2022 |
| 6213 | Городской округ город-герой Волгоград | г. Волгоград | строительство газопровода-ввода | ООО "Газпром газораспределение Волгоград" | 34-22-505-71098 | ул.Чембарская, д.1 | | | | ноябрь | 2023 |

| № п/п | Муниципальное образование | Наименование населенного пункта | Мероприятия, необходимые для подключения или создания технической возможности подключения домовладений, за исключением домовладений, расположенных в границах территории садоводства | Наименование газораспределительной организации | Код объекта строительства | Адрес домовладения (домовладений), за исключением домовладения (домовладений), расположенного в границах территории садоводства, для которого реализуются мероприятия, необходимые для подключения (улица, номер домовладения) | Адрес домовладения (домовладений), за исключением домовладения (домовладений), расположенного в границах территории садоводства, для которого реализуются мероприятия, необходимые для создания технической возможности его подключения (улица, номер домовладения) | Общее количество домовладений, за исключением домовладений, расположенных в границах территории садоводства, для которых реализуются мероприятия, необходимые для подключения | Общее количество домовладений, за исключением домовладений, расположенных в границах территории садоводства, для которых реализуются мероприятия, необходимые для создания технической возможности их подключения | Срок догазификации | |
|---|---|---|---|---|---|---|---|---|---|---|---|
| | | | | | | | | | | месяц | год |
| 1 | 2 | 3 | 4 | 5 | 6 | 7 | 8 | 9 | 10 | 11 | 12 |
| 6214 | Городской округ город-герой Волгоград | г. Волгоград | строительство газопровода-ввода | ООО "Газпром газораспределение Волгоград" | 34-22-505-71024 | ул.Чембарская, д.109 | | | | февраль | 2028 |
| 6215 | Городской округ город-герой Волгоград | г. Волгоград | врезка на участке заявителя (нулевая врезка) | ООО "Газпром газораспределение Волгоград" | 34-24-505-65787 | ул.Чембарская, д.117 | | | | ноябрь | 2023 |
| 6216 | Городской округ город-герой Волгоград | г. Волгоград | строительство газопровода-ввода | ООО "Газпром газораспределение Волгоград" | 34-22-505-71064 | ул.Чембарская, д.122 | | | | февраль | 2028 |
| 6217 | Городской округ город-герой Волгоград | г. Волгоград | строительство газопровода-ввода | ООО "Газпром газораспределение Волгоград" | 34-21-505-82078 | ул.Чембарская, д.159 | | | | июнь | 2023 |
| 6218 | Городской округ город-герой Волгоград | г. Волгоград | строительство газопровода-ввода | ООО "Газпром газораспределение Волгоград" | 34-25-505-58156 | ул.Черемшанская, д.12 | | | | июль | 2025 |
| 6219 | Городской округ город-герой Волгоград | г. Волгоград | строительство газопровода-ввода | ООО "Газпром газораспределение Волгоград" | 34-21-505-88792 | ул.Черемшанская, д.9 | | | | март | 2024 |
| 6220 | Городской округ город-герой Волгоград | г. Волгоград | строительство газопровода-ввода | ООО "Газпром газораспределение Волгоград" | 34-24-505-65854 | ул.Череповецкая, д.110 | | | | январь | 2024 |
| 6221 | Городской округ город-герой Волгоград | г. Волгоград | строительство газопровода-ввода | ООО "Газпром газораспределение Волгоград" | 34-24-505-61027 | ул.Череповецкая, д.96 | | | | март | 2025 |
| 6222 | Городской округ город-герой Волгоград | г. Волгоград | строительство газопровода-ввода | ООО "Газпром газораспределение Волгоград" | 34-22-505-71083 | ул.Черниговская, д.10а | | | | январь | 2024 |
| 6223 | Городской округ город-герой Волгоград | г. Волгоград | врезка на участке заявителя (нулевая врезка) | ООО "Газпром газораспределение Волгоград" | 34-24-505-60919 | ул.Черниговская, д.68 | | | | ноябрь | 2024 |
| 6224 | Городской округ город-герой Волгоград | г. Волгоград | строительство газопровода-ввода | ООО "Газпром газораспределение Волгоград" | 34-21-505-80743 | ул.Черниговская, д.79 | | | | февраль | 2023 |

| № п/п | Муниципальное образование | Наименование населенного пункта | Мероприятия, необходимые для подключения или создания технической возможности подключения домовладений, за исключением домовладений, расположенных в границах территории садоводства | Наименование газораспределительной организации | Код объекта строительства | Адрес домовладения (домовладений), за исключением домовладения (домовладений), расположенного в границах территории садоводства, для которого реализуются мероприятия, необходимые для подключения (улица, номер домовладения) | Адрес домовладения (домовладений), за исключением домовладения (домовладений), расположенного в границах территории садоводства, для которого реализуются мероприятия, необходимые для создания технической возможности его подключения (улица, номер домовладения) | Общее количество домовладений, за исключением домовладений, расположенных в границах территории садоводства, для которых реализуются мероприятия, необходимые для подключения | Общее количество домовладений, за исключением домовладений, расположенных в границах территории садоводства, для которых реализуются мероприятия, необходимые для создания технической возможности их подключения | Срок догазификации | |
|---|---|---|---|---|---|---|---|---|---|---|---|
| | | | | | | | | | | месяц | год |
| 1 | 2 | 3 | 4 | 5 | 6 | 7 | 8 | 9 | 10 | 11 | 12 |
| 6225 | Городской округ город-герой Волгоград | г. Волгоград | врезка на участке заявителя (нулевая врезка) | ООО "Газпром газораспределение Волгоград" | 34-24-505-65812 | ул.Черноморская, д.12 | | | | январь | 2028 |
| 6226 | Городской округ город-герой Волгоград | г. Волгоград | строительство газопровода-ввода | ООО "Газпром газораспределение Волгоград" | 34-24-505-61760 | ул.Черноморская, д.1а | | | | апрель | 2028 |
| 6227 | Городской округ город-герой Волгоград | г. Волгоград | врезка на участке заявителя (нулевая врезка) | ООО "Газпром газораспределение Волгоград" | 34-24-505-65811 | ул.Черноморская, д.77а | | | | январь | 2028 |
| 6228 | Городской округ город-герой Волгоград | г. Волгоград | строительство газопровода-ввода | ООО "Газпром газораспределение Волгоград" | 34-22-505-71063 | ул.Черноярская, д.17 | | | | февраль | 2028 |
| 6229 | Городской округ город-герой Волгоград | г. Волгоград | строительство газопровода-ввода | ООО "Газпром газораспределение Волгоград" | 34-21-505-80775 | ул.Черноярская, д.55 | | | | ноябрь | 2022 |
| 6230 | Городской округ город-герой Волгоград | г. Волгоград | строительство газопровода-ввода | ООО "Газпром газораспределение Волгоград" | 34-22-505-90950 | ул.Черноярская, д.80а | | | | июль | 2023 |
| 6231 | Городской округ город-герой Волгоград | г. Волгоград | врезка на участке заявителя (нулевая врезка) | ООО "Газпром газораспределение Волгоград" | 34-22-505-75960 | ул.Чернышковская, д.12 | | | | апрель | 2022 |
| 6232 | Городской округ город-герой Волгоград | г. Волгоград | врезка на участке заявителя (нулевая врезка) | ООО "Газпром газораспределение Волгоград" | 34-22-505-72459 | ул.Чернышковская, д.44 | | | | октябрь | 2023 |
| 6233 | Городской округ город-герой Волгоград | г. Волгоград | врезка на участке заявителя (нулевая врезка) | ООО "Газпром газораспределение Волгоград" | 34-24-505-69311 | ул.Чесменская, д.10 | | | | март | 2024 |
| 6234 | Городской округ город-герой Волгоград | г. Волгоград | строительство газопровода-ввода | ООО "Газпром газораспределение Волгоград" | 34-22-505-76430 | ул.Чесменская, д.78 | | | | февраль | 2022 |
| 6235 | Городской округ город-герой Волгоград | г. Волгоград | строительство газопровода-ввода | ООО "Газпром газораспределение Волгоград" | 34-21-505-82096 | ул.Чечено-Ингушская, д.21а | | | | май | 2023 |

| № п/п | Муниципальное образование | Наименование населенного пункта | Мероприятия, необходимые для подключения или создания технической возможности подключения домовладений, за исключением домовладений, расположенных в границах территории садоводства | Наименование газораспределительной организации | Код объекта строительства | Адрес домовладения (домовладений), за исключением домовладения (домовладений), расположенного в границах территории садоводства, для которого реализуются мероприятия, необходимые для подключения (улица, номер домовладения) | Адрес домовладения (домовладений), за исключением домовладения (домовладений), расположенного в границах территории садоводства, для которого реализуются мероприятия, необходимые для создания технической возможности его подключения (улица, номер домовладения) | Общее количество домовладений, за исключением домовладений, расположенных в границах территории садоводства, для которых реализуются мероприятия, необходимые для подключения | Общее количество домовладений, за исключением домовладений, расположенных в границах территории садоводства, для которых реализуются мероприятия, необходимые для создания технической возможности их подключения | Срок догазификации | |
|---|---|---|---|---|---|---|---|---|---|---|---|
| | | | | | | | | | | месяц | год |
| 1 | 2 | 3 | 4 | 5 | 6 | 7 | 8 | 9 | 10 | 11 | 12 |
| 6236 | Городской округ город-герой Волгоград | г. Волгоград | строительство газопровода-ввода | ООО "Газпром газораспределение Волгоград" | 34-24-505-66264 | ул.Чигиринская, д.11 | | | | июль | 2028 |
| 6237 | Городской округ город-герой Волгоград | г. Волгоград | врезка на участке заявителя (нулевая врезка) | ООО "Газпром газораспределение Волгоград" | 34-24-505-66188 | ул.Чигиринская, д.90а | | | | май | 2028 |
| 6238 | Городской округ город-герой Волгоград | г. Волгоград | врезка на участке заявителя (нулевая врезка) | ООО "Газпром газораспределение Волгоград" | 34-21-505-82695 | ул.Чигиринская, д.96а | | | | май | 2022 |
| 6239 | Городской округ город-герой Волгоград | г. Волгоград | врезка на участке заявителя (нулевая врезка) | ООО "Газпром газораспределение Волгоград" | 34-22-505-76405 | ул.Чинаковская, д.12 | | | | март | 2022 |
| 6240 | Городской округ город-герой Волгоград | г. Волгоград | врезка на участке заявителя (нулевая врезка) | ООО "Газпром газораспределение Волгоград" | 34-24-505-65681 | ул.Чинаковская, д.18 | | | | декабрь | 2022 |
| 6241 | Городской округ город-герой Волгоград | г. Волгоград | врезка на участке заявителя (нулевая врезка) | ООО "Газпром газораспределение Волгоград" | 34-24-505-65680 | ул.Чинаковская, д.245а | | | | декабрь | 2022 |
| 6242 | Городской округ город-герой Волгоград | г. Волгоград | строительство газопровода-ввода | ООО "Газпром газораспределение Волгоград" | 34-22-505-75961 | ул.Чинаковская, д.249 | | | | июнь | 2022 |
| 6243 | Городской округ город-герой Волгоград | г. Волгоград | врезка на участке заявителя (нулевая врезка) | ООО "Газпром газораспределение Волгоград" | 34-24-505-65810 | ул.Чинаковская, д.253 | | | | январь | 2028 |
| 6244 | Городской округ город-герой Волгоград | г. Волгоград | врезка на участке заявителя (нулевая врезка) | ООО "Газпром газораспределение Волгоград" | 34-22-505-76008 | ул.Чинаковская, д.6 | | | | июнь | 2022 |
| 6245 | Городской округ город-герой Волгоград | г. Волгоград | строительство газопровода-ввода | ООО "Газпром газораспределение Волгоград" | 34-21-505-82667 | ул.Чинарская, д.39 | | | | май | 2022 |
| 6246 | Городской округ город-герой Волгоград | г. Волгоград | строительство газопровода-ввода | ООО "Газпром газораспределение Волгоград" | 34-21-505-87941 | ул.Читинская, д.2 | | | | апрель | 2022 |

| № п/п | Муниципальное образование | Наименование населенного пункта | Мероприятия, необходимые для подключения или создания технической возможности подключения домовладений, за исключением домовладений, расположенных в границах территории садоводства | Наименование газораспределительной организации | Код объекта строительства | Адрес домовладения (домовладений), за исключением домовладения (домовладений), расположенного в границах территории садоводства, для которого реализуются мероприятия, необходимые для подключения (улица, номер домовладения) | Адрес домовладения (домовладений), за исключением домовладения (домовладений), расположенного в границах территории садоводства, для которого реализуются мероприятия, необходимые для создания технической возможности его подключения (улица, номер домовладения) | Общее количество домовладений, за исключением домовладений, расположенных в границах территории садоводства, для которых реализуются мероприятия, необходимые для подключения | Общее количество домовладений, за исключением домовладений, расположенных в границах территории садоводства, для которых реализуются мероприятия, необходимые для создания технической возможности их подключения | Срок догазификации | |
|---|---|---|---|---|---|---|---|---|---|---|---|
| | | | | | | | | | | месяц | год |
| 1 | 2 | 3 | 4 | 5 | 6 | 7 | 8 | 9 | 10 | 11 | 12 |
| 6247 | Городской округ город-герой Волгоград | г. Волгоград | строительство газопровода-ввода | ООО "Газпром газораспределение Волгоград" | 34-25-505-58100 | ул.Читинская, д.60А | | | | август | 2025 |
| 6248 | Городской округ город-герой Волгоград | г. Волгоград | врезка на участке заявителя (нулевая врезка) | ООО "Газпром газораспределение Волгоград" | 34-22-505-78466 | ул.Читинская, д.90 | | | | декабрь | 2023 |
| 6249 | Городской округ город-герой Волгоград | г. Волгоград | врезка на участке заявителя (нулевая врезка) | ООО "Газпром газораспределение Волгоград" | 34-22-505-77945 | ул.Чугуевская, д.12 | | | | июль | 2023 |
| 6250 | Городской округ город-герой Волгоград | г. Волгоград | врезка на участке заявителя (нулевая врезка) | ООО "Газпром газораспределение Волгоград" | 34-22-505-72425 | ул.Шаблиевская, д.62 | | | | март | 2024 |
| 6251 | Городской округ город-герой Волгоград | г. Волгоград | строительство газопровода-ввода | ООО "Газпром газораспределение Волгоград" | 34-21-505-87992 | ул.Шатурская, д.10 | | | | февраль | 2023 |
| 6252 | Городской округ город-герой Волгоград | г. Волгоград | строительство газопровода-ввода | ООО "Газпром газораспределение Волгоград" | 34-21-505-81673 | ул.Шахтерская, д.109 | | | | октябрь | 2023 |
| 6253 | Городской округ город-герой Волгоград | г. Волгоград | строительство газопровода-ввода | ООО "Газпром газораспределение Волгоград" | 34-21-505-83009 | ул.Шахтинская, д.114 | | | | март | 2022 |
| 6254 | Городской округ город-герой Волгоград | г. Волгоград | строительство газопровода-ввода | ООО "Газпром газораспределение Волгоград" | 34-24-505-65881 | ул.Шахтинская, д.117 | | | | февраль | 2028 |
| 6255 | Городской округ город-герой Волгоград | г. Волгоград | строительство газопровода-ввода | ООО "Газпром газораспределение Волгоград" | 34-21-505-82657 | ул.Шахтинская, д.119 | | | | июнь | 2022 |
| 6256 | Городской округ город-герой Волгоград | г. Волгоград | строительство газопровода-ввода | ООО "Газпром газораспределение Волгоград" | 34-24-505-62126 | ул.Шахтинская, д.121 | | | | июнь | 2028 |
| 6257 | Городской округ город-герой Волгоград | г. Волгоград | строительство газопровода-ввода | ООО "Газпром газораспределение Волгоград" | 34-21-505-82730 | ул.Шахтинская, д.132а | | | | апрель | 2022 |

| № п/п | Муниципальное образование | Наименование населенного пункта | Мероприятия, необходимые для подключения или создания технической возможности подключения домовладений, за исключением домовладений, расположенных в границах территории садоводства | Наименование газораспределительной организации | Код объекта строительства | Адрес домовладения (домовладений), за исключением домовладения (домовладений), расположенного в границах территории садоводства, для которого реализуются мероприятия, необходимые для подключения (улица, номер домовладения) | Адрес домовладения (домовладений), за исключением домовладения (домовладений), расположенного в границах территории садоводства, для которого реализуются мероприятия, необходимые для создания технической возможности его подключения (улица, номер домовладения) | Общее количество домовладений, за исключением домовладений, расположенных в границах территории садоводства, для которых реализуются мероприятия, необходимые для подключения | Общее количество домовладений, за исключением домовладений, расположенных в границах территории садоводства, для которых реализуются мероприятия, необходимые для создания технической возможности их подключения | Срок догазификации | |
|---|---|---|---|---|---|---|---|---|---|---|---|
| | | | | | | | | | | месяц | год |
| 1 | 2 | 3 | 4 | 5 | 6 | 7 | 8 | 9 | 10 | 11 | 12 |
| 6258 | Городской округ город-герой Волгоград | г. Волгоград | врезка на участке заявителя (нулевая врезка) | ООО "Газпром газораспределение Волгоград" | 34-21-505-87897 | ул.Шахтинская, д.135а | | | | май | 2022 |
| 6259 | Городской округ город-герой Волгоград | г. Волгоград | строительство газопровода-ввода | ООО "Газпром газораспределение Волгоград" | 34-21-505-88293 | ул.Шахтинская, д.138 | | | | июль | 2022 |
| 6260 | Городской округ город-герой Волгоград | г. Волгоград | строительство газопровода-ввода | ООО "Газпром газораспределение Волгоград" | 34-24-505-70392 | ул.Шахтинская, д.140 | | | | май | 2024 |
| 6261 | Городской округ город-герой Волгоград | г. Волгоград | врезка на участке заявителя (нулевая врезка) | ООО "Газпром газораспределение Волгоград" | 34-25-505-58148 | ул.Шебелинская, д.10 | | | | март | 2028 |
| 6262 | Городской округ город-герой Волгоград | г. Волгоград | строительство газопровода-ввода | ООО "Газпром газораспределение Волгоград" | 34-24-505-66317 | ул.Шебелинская, д.70 | | | | июнь | 2028 |
| 6263 | Городской округ город-герой Волгоград | г. Волгоград | строительство газопровода-ввода | ООО "Газпром газораспределение Волгоград" | 34-21-505-88609 | ул.Шелковичная, д.51 | | | | февраль | 2028 |
| 6264 | Городской округ город-герой Волгоград | г. Волгоград | строительство газопровода-ввода | ООО "Газпром газораспределение Волгоград" | 34-24-505-69658 | ул.Шефская, д.17а | | | | ноябрь | 2024 |
| 6265 | Городской округ город-герой Волгоград | г. Волгоград | строительство газопровода-ввода | ООО "Газпром газораспределение Волгоград" | 34-21-505-79822 | ул.Школьная, д.19 | | | | апрель | 2024 |
| 6266 | Городской округ город-герой Волгоград | г. Волгоград | строительство газопровода-ввода | ООО "Газпром газораспределение Волгоград" | 34-21-505-81605 | ул.Школьная, д.с кад.№ 34:34:020018:481 | | | | октябрь | 2023 |
| 6267 | Городской округ город-герой Волгоград | г. Волгоград | строительство газопровода-ввода | ООО "Газпром газораспределение Волгоград" | 34-22-505-71068 | ул.Школьная, д.38 | | | | февраль | 2028 |
| 6268 | Городской округ город-герой Волгоград | г. Волгоград | строительство газопровода-ввода | ООО "Газпром газораспределение Волгоград" | 34-21-505-82117 | ул.Шлюзовая, д.19а | | | | март | 2023 |

| № п/п | Муниципальное образование | Наименование населенного пункта | Мероприятия, необходимые для подключения или создания технической возможности подключения домовладений, за исключением домовладений, расположенных в границах территории садоводства | Наименование газораспределительной организации | Код объекта строительства | Адрес домовладения (домовладений), за исключением домовладения (домовладений), расположенного в границах территории садоводства, для которого реализуются мероприятия, необходимые для подключения (улица, номер домовладения) | Адрес домовладения (домовладений), за исключением домовладения (домовладений), расположенного в границах территории садоводства, для которого реализуются мероприятия, необходимые для создания технической возможности его подключения (улица, номер домовладения) | Общее количество домовладений, за исключением домовладений, расположенных в границах территории садоводства, для которых реализуются мероприятия, необходимые для подключения | Общее количество домовладений, за исключением домовладений, расположенных в границах территории садоводства, для которых реализуются мероприятия, необходимые для создания технической возможности их подключения | Срок догазификации | |
|---|---|---|---|---|---|---|---|---|---|---|---|
| | | | | | | | | | | месяц | год |
| 1 | 2 | 3 | 4 | 5 | 6 | 7 | 8 | 9 | 10 | 11 | 12 |
| 6269 | Городской округ город-герой Волгоград | г. Волгоград | строительство газопровода-ввода | ООО "Газпром газораспределение Волгоград" | 34-21-505-80784 | ул.Шлюзовая, д.20а | | | | октябрь | 2022 |
| 6270 | Городской округ город-герой Волгоград | г. Волгоград | строительство газопровода-ввода | ООО "Газпром газораспределение Волгоград" | 34-25-505-60969 | ул.Штурманская, д.30 | | | | февраль | 2025 |
| 6271 | Городской округ город-герой Волгоград | г. Волгоград | строительство газопровода-ввода | ООО "Газпром газораспределение Волгоград" | 34-21-505-79722 | ул.Штурманская, д.31а | | | | сентябрь | 2022 |
| 6272 | Городской округ город-герой Волгоград | г. Волгоград | строительство газопровода-ввода | ООО "Газпром газораспределение Волгоград" | 34-22-505-74293 | ул.Штурманская, д.47 | | | | август | 2022 |
| 6273 | Городской округ город-герой Волгоград | г. Волгоград | строительство газопровода-ввода | ООО "Газпром газораспределение Волгоград" | 34-22-505-74356 | ул.Штурманская, д.49 | | | | август | 2022 |
| 6274 | Городской округ город-герой Волгоград | г. Волгоград | строительство газопровода-ввода | ООО "Газпром газораспределение Волгоград" | 34-21-505-80738 | ул.Штурманская, д.53 | | | | февраль | 2023 |
| 6275 | Городской округ город-герой Волгоград | г. Волгоград | строительство газопровода-ввода | ООО "Газпром газораспределение Волгоград" | 34-25-505-58101 | ул.Штурманская, д.57 | | | | апрель | 2025 |
| 6276 | Городской округ город-герой Волгоград | г. Волгоград | строительство газопровода-ввода | ООО "Газпром газораспределение Волгоград" | 34-25-505-57180 | ул.Штурманская, д.62 | | | | май | 2025 |
| 6277 | Городской округ город-герой Волгоград | г. Волгоград | строительство газопровода-ввода | ООО "Газпром газораспределение Волгоград" | 34-23-505-70406 | ул.Штурманская, д.63 | | | | май | 2024 |
| 6278 | Городской округ город-герой Волгоград | г. Волгоград | строительство газопровода-ввода | ООО "Газпром газораспределение Волгоград" | 34-25-505-57179 | ул.Штурманская, д.64 | | | | май | 2025 |
| 6279 | Городской округ город-герой Волгоград | г. Волгоград | строительство газопровода-ввода | ООО "Газпром газораспределение Волгоград" | 34-21-505-81207 | ул.Штурманская, д.78 | | | | январь | 2024 |

| № п/п | Муниципальное образование | Наименование населенного пункта | Мероприятия, необходимые для подключения или создания технической возможности подключения домовладений, за исключением домовладений, расположенных в границах территории садоводства | Наименование газораспределительной организации | Код объекта строительства | Адрес домовладения (домовладений), за исключением домовладения (домовладений), расположенного в границах территории садоводства, для которого реализуются мероприятия, необходимые для подключения (улица, номер домовладения) | Адрес домовладения (домовладений), за исключением домовладения (домовладений), расположенного в границах территории садоводства, для которого реализуются мероприятия, необходимые для создания технической возможности его подключения (улица, номер домовладения) | Общее количество домовладений, за исключением домовладений, расположенных в границах территории садоводства, для которых реализуются мероприятия, необходимые для подключения | Общее количество домовладений, за исключением домовладений, расположенных в границах территории садоводства, для которых реализуются мероприятия, необходимые для создания технической возможности их подключения | Срок догазификации | |
|---|---|---|---|---|---|---|---|---|---|---|---|
| | | | | | | | | | | месяц | год |
| 1 | 2 | 3 | 4 | 5 | 6 | 7 | 8 | 9 | 10 | 11 | 12 |
| 6280 | Городской округ город-герой Волгоград | г. Волгоград | строительство газопровода-ввода | ООО "Газпром газораспределение Волгоград" | 34-24-505-62117 | ул.Штурманская, д.79 | | | | январь | 2024 |
| 6281 | Городской округ город-герой Волгоград | г. Волгоград | строительство газопровода-ввода | ООО "Газпром газораспределение Волгоград" | 34-21-505-81239 | ул.Штурманская, д.80 | | | | декабрь | 2023 |
| 6282 | Городской округ город-герой Волгоград | г. Волгоград | строительство газопровода-ввода | ООО "Газпром газораспределение Волгоград" | 34-21-505-79819 | ул.Штурманская, д.82 | | | | июль | 2022 |
| 6283 | Городской округ город-герой Волгоград | г. Волгоград | врезка на участке заявителя (нулевая врезка) | ООО "Газпром газораспределение Волгоград" | 34-21-505-82677 | ул.Штурманская, д.86 | | | | май | 2022 |
| 6284 | Городской округ город-герой Волгоград | г. Волгоград | строительство газопровода-ввода | ООО "Газпром газораспределение Волгоград" | 34-24-505-61788 | ул.Шуйская, д.12 | | | | февраль | 2028 |
| 6285 | Городской округ город-герой Волгоград | г. Волгоград | врезка на участке заявителя (нулевая врезка) | ООО "Газпром газораспределение Волгоград" | 34-23-505-69326 | ул.Щелковская, д.18 | | | | январь | 2028 |
| 6286 | Городской округ город-герой Волгоград | г. Волгоград | строительство газопровода-ввода | ООО "Газпром газораспределение Волгоград" | 34-24-505-66380 | ул.Щелковская, д.32 | | | | май | 2025 |
| 6287 | Городской округ город-герой Волгоград | г. Волгоград | строительство газопровода-ввода | ООО "Газпром газораспределение Волгоград" | 34-22-505-90953 | ул.Электрогорская, д.8 | | | | октябрь | 2023 |
| 6288 | Городской округ город-герой Волгоград | г. Волгоград | строительство газопровода-ввода | ООО "Газпром газораспределение Волгоград" | 34-21-505-81233 | ул.Электролесовская, д.12 | | | | ноябрь | 2023 |
| 6289 | Городской округ город-герой Волгоград | г. Волгоград | строительство газопровода-ввода | ООО "Газпром газораспределение Волгоград" | 34-21-505-81277 | ул.Электролесовская, д.18 | | | | ноябрь | 2023 |
| 6290 | Городской округ город-герой Волгоград | г. Волгоград | строительство газопровода-ввода | ООО "Газпром газораспределение Волгоград" | 34-21-505-82764 | ул.Электролесовская, д.20 | | | | май | 2022 |

| № п/п | Муниципальное образование | Наименование населенного пункта | Мероприятия, необходимые для подключения или создания технической возможности подключения домовладений, за исключением домовладений, расположенных в границах территории садоводства | Наименование газораспределительной организации | Код объекта строительства | Адрес домовладения (домовладений), за исключением домовладения (домовладений), расположенного в границах территории садоводства, для которого реализуются мероприятия, необходимые для подключения (улица, номер домовладения) | Адрес домовладения (домовладений), за исключением домовладения (домовладений), расположенного в границах территории садоводства, для которого реализуются мероприятия, необходимые для создания технической возможности его подключения (улица, номер домовладения) | Общее количество домовладений, за исключением домовладений, расположенных в границах территории садоводства, для которых реализуются мероприятия, необходимые для подключения | Общее количество домовладений, за исключением домовладений, расположенных в границах территории садоводства, для которых реализуются мероприятия, необходимые для создания технической возможности их подключения | Срок догазификации | |
|---|---|---|---|---|---|---|---|---|---|---|---|
| | | | | | | | | | | месяц | год |
| 1 | 2 | 3 | 4 | 5 | 6 | 7 | 8 | 9 | 10 | 11 | 12 |
| 6291 | Городской округ город-герой Волгоград | г. Волгоград | врезка на участке заявителя (нулевая врезка) | ООО "Газпром газораспределение Волгоград" | 34-25-505-57997 | ул.Электролесовская, д.30 | | | | май | 2028 |
| 6292 | Городской округ город-герой Волгоград | г. Волгоград | строительство газопровода-ввода | ООО "Газпром газораспределение Волгоград" | 34-24-505-70413 | ул.Эльбрусская, д.18а | | | | май | 2024 |
| 6293 | Городской округ город-герой Волгоград | г. Волгоград | строительство газопровода-ввода | ООО "Газпром газораспределение Волгоград" | 34-25-505-60982 | ул.Эльбрусская, д.45 | | | | март | 2025 |
| 6294 | Городской округ город-герой Волгоград | г. Волгоград | врезка на участке заявителя (нулевая врезка) | ООО "Газпром газораспределение Волгоград" | 34-24-505-65873 | ул.Эльбрусская, д.53а | | | | февраль | 2028 |
| 6295 | Городской округ город-герой Волгоград | г. Волгоград | врезка на участке заявителя (нулевая врезка) | ООО "Газпром газораспределение Волгоград" | 34-24-505-70035 | ул.Эльбрусская, д.71 | | | | март | 2024 |
| 6296 | Городской округ город-герой Волгоград | г. Волгоград | врезка на участке заявителя (нулевая врезка) | ООО "Газпром газораспределение Волгоград" | 34-25-505-58169 | ул.Эльтонская, д.63 | | | | апрель | 2028 |
| 6297 | Городской округ город-герой Волгоград | г. Волгоград | строительство газопровода-ввода | ООО "Газпром газораспределение Волгоград" | 34-24-505-66078 | ул.Эльтонская, д.9 | | | | июнь | 2024 |
| 6298 | Городской округ город-герой Волгоград | г. Волгоград | врезка на участке заявителя (нулевая врезка) | ООО "Газпром газораспределение Волгоград" | 34-22-505-78471 | ул.Энтузиастов, д.72 | | | | декабрь | 2022 |
| 6299 | Городской округ город-герой Волгоград | г. Волгоград | строительство газопровода-ввода | ООО "Газпром газораспределение Волгоград" | 34-21-505-87831 | ул.Южно-Сибирская, д.90а | | | | март | 2022 |
| 6300 | Городской округ город-герой Волгоград | г. Волгоград | строительство газопровода-ввода | ООО "Газпром газораспределение Волгоград" | 34-21-505-88692 | ул.Южноуральская, д.4 | | | | июнь | 2023 |
| 6301 | Городской округ город-герой Волгоград | г. Волгоград | строительство газопровода-ввода | ООО "Газпром газораспределение Волгоград" | 34-22-505-91187 | ул.Яблочная Балка, д.30 | | | | август | 2022 |

| № п/п | Муниципальное образование | Наименование населенного пункта | Мероприятия, необходимые для подключения или создания технической возможности подключения домовладений, за исключением домовладений, расположенных в границах территории садоводства | Наименование газораспределительной организации | Код объекта строительства | Адрес домовладения (домовладений), за исключением домовладения (домовладений), расположенного в границах территории садоводства, для которого реализуются мероприятия, необходимые для подключения (улица, номер домовладения) | Адрес домовладения (домовладений), за исключением домовладения (домовладений), расположенного в границах территории садоводства, для которого реализуются мероприятия, необходимые для создания технической возможности его подключения (улица, номер домовладения) | Общее количество домовладений, за исключением домовладений, расположенных в границах территории садоводства, для которых реализуются мероприятия, необходимые для подключения | Общее количество домовладений, за исключением домовладений, расположенных в границах территории садоводства, для которых реализуются мероприятия, необходимые для создания технической возможности их подключения | Срок догазификации | |
|---|---|---|---|---|---|---|---|---|---|---|---|
| | | | | | | | | | | месяц | год |
| 1 | 2 | 3 | 4 | 5 | 6 | 7 | 8 | 9 | 10 | 11 | 12 |
| 6302 | Городской округ город-герой Волгоград | г. Волгоград | строительство газопровода-ввода | ООО "Газпром газораспределение Волгоград" | 34-24-505-66241 | ул.Яблочная, д.34 | | | | ноябрь | 2024 |
| 6303 | Городской округ город-герой Волгоград | г. Волгоград | врезка на участке заявителя (нулевая врезка) | ООО "Газпром газораспределение Волгоград" | 34-22-505-72489 | ул.Яблочная, д.54а | | | | январь | 2023 |
| 6304 | Городской округ город-герой Волгоград | г. Волгоград | строительство газопровода-ввода | ООО "Газпром газораспределение Волгоград" | 34-21-505-80717 | ул.Яблочная, д.62 | | | | март | 2023 |
| 6305 | Городской округ город-герой Волгоград | г. Волгоград | строительство газопровода-ввода | ООО "Газпром газораспределение Волгоград" | 34-21-505-87945 | ул.Ягодная, д.11 | | | | январь | 2022 |
| 6306 | Городской округ город-герой Волгоград | г. Волгоград | строительство газопровода-ввода | ООО "Газпром газораспределение Волгоград" | 34-24-505-70452 | ул.Ягодная, д.18 | | | | май | 2024 |
| 6307 | Городской округ город-герой Волгоград | г. Волгоград | строительство газопровода-ввода | ООО "Газпром газораспределение Волгоград" | 34-22-505-91181 | ул.Ягодная, д.19 | | | | июнь | 2023 |
| 6308 | Городской округ город-герой Волгоград | г. Волгоград | строительство газопровода-ввода | ООО "Газпром газораспределение Волгоград" | 34-22-505-71059 | ул.Ягодная, д.20 | | | | февраль | 2028 |
| 6309 | Городской округ город-герой Волгоград | г. Волгоград | строительство газопровода-ввода | ООО "Газпром газораспределение Волгоград" | 34-21-505-89251 | ул.Ягодная, д.26 | | | | июнь | 2023 |
| 6310 | Городской округ город-герой Волгоград | г. Волгоград | строительство газопровода-ввода | ООО "Газпром газораспределение Волгоград" | 34-24-505-70451 | ул.Ягодная, д.28 | | | | июнь | 2024 |
| 6311 | Городской округ город-герой Волгоград | г. Волгоград | строительство газопровода-ввода | ООО "Газпром газораспределение Волгоград" | 34-22-505-71006 | ул.Ягодная, д.29 | | | | апрель | 2024 |
| 6312 | Городской округ город-герой Волгоград | г. Волгоград | строительство газопровода-ввода | ООО "Газпром газораспределение Волгоград" | 34-21-505-81257 | ул.Ягодная, д.30 | | | | декабрь | 2023 |

| № п/п | Муниципальное образование | Наименование населенного пункта | Мероприятия, необходимые для подключения или создания технической возможности подключения домовладений, за исключением домовладений, расположенных в границах территории садоводства | Наименование газораспределительной организации | Код объекта строительства | Адрес домовладения (домовладений), за исключением домовладения (домовладений), расположенного в границах территории садоводства, для которого реализуются мероприятия, необходимые для подключения (улица, номер домовладения) | Адрес домовладения (домовладений), за исключением домовладения (домовладений), расположенного в границах территории садоводства, для которого реализуются мероприятия, необходимые для создания технической возможности его подключения (улица, номер домовладения) | Общее количество домовладений, за исключением домовладений, расположенных в границах территории садоводства, для которых реализуются мероприятия, необходимые для подключения | Общее количество домовладений, за исключением домовладений, расположенных в границах территории садоводства, для которых реализуются мероприятия, необходимые для создания технической возможности их подключения | Срок догазификации | |
|---|---|---|---|---|---|---|---|---|---|---|---|
| | | | | | | | | | | месяц | год |
| 1 | 2 | 3 | 4 | 5 | 6 | 7 | 8 | 9 | 10 | 11 | 12 |
| 6313 | Городской округ город-герой Волгоград | г. Волгоград | строительство газопровода-ввода | ООО "Газпром газораспределение Волгоград" | 34-25-505-58117 | ул.Ягодная, д.31 | | | | сентябрь | 2025 |
| 6314 | Городской округ город-герой Волгоград | г. Волгоград | строительство газопровода-ввода | ООО "Газпром газораспределение Волгоград" | 34-21-505-80807 | ул.Ягодная, д.32 | | | | октябрь | 2022 |
| 6315 | Городской округ город-герой Волгоград | г. Волгоград | строительство газопровода-ввода | ООО "Газпром газораспределение Волгоград" | 34-22-505-70990 | ул.Ягодная, д.34 | | | | апрель | 2024 |
| 6316 | Городской округ город-герой Волгоград | г. Волгоград | строительство газопровода-ввода | ООО "Газпром газораспределение Волгоград" | 34-22-505-70986 | ул.Ягодная, д.34а | | | | апрель | 2024 |
| 6317 | Городской округ город-герой Волгоград | г. Волгоград | строительство газопровода-ввода | ООО "Газпром газораспределение Волгоград" | 34-22-505-71003 | ул.Ягодная, д.36 | | | | апрель | 2024 |
| 6318 | Городской округ город-герой Волгоград | г. Волгоград | строительство газопровода-ввода | ООО "Газпром газораспределение Волгоград" | 34-21-505-87947 | ул.Ягодная, д.37 | | | | январь | 2022 |
| 6319 | Городской округ город-герой Волгоград | г. Волгоград | строительство газопровода-ввода | ООО "Газпром газораспределение Волгоград" | 34-22-505-71002 | ул.Ягодная, д.42 | | | | апрель | 2024 |
| 6320 | Городской округ город-герой Волгоград | г. Волгоград | строительство газопровода-ввода | ООО "Газпром газораспределение Волгоград" | 34-22-505-71037 | ул.Ягодная, д.42а | | | | февраль | 2028 |
| 6321 | Городской округ город-герой Волгоград | г. Волгоград | строительство газопровода-ввода | ООО "Газпром газораспределение Волгоград" | 34-22-505-71056 | ул.Ягодная, д.44 | | | | февраль | 2028 |
| 6322 | Городской округ город-герой Волгоград | г. Волгоград | строительство газопровода-ввода | ООО "Газпром газораспределение Волгоград" | 34-22-505-91190 | ул.Ягодная, д.Д 6 | | | | октябрь | 2023 |
| 6323 | Городской округ город-герой Волгоград | г. Волгоград | строительство газопровода-ввода | ООО "Газпром газораспределение Волгоград" | 34-22-505-91182 | ул.Янтарная, д.58 | | | | декабрь | 2023 |

| № п/п | Муниципальное образование | Наименование населенного пункта | Мероприятия, необходимые для подключения или создания технической возможности подключения домовладений, за исключением домовладений, расположенных в границах территории садоводства | Наименование газораспределительной организации | Код объекта строительства | Адрес домовладения (домовладений), за исключением домовладения (домовладений), расположенного в границах территории садоводства, для которого реализуются мероприятия, необходимые для подключения (улица, номер домовладения) | Адрес домовладения (домовладений), за исключением домовладения (домовладений), расположенного в границах территории садоводства, для которого реализуются мероприятия, необходимые для создания технической возможности его подключения (улица, номер домовладения) | Общее количество домовладений, за исключением домовладений, расположенных в границах территории садоводства, для которых реализуются мероприятия, необходимые для подключения | Общее количество домовладений, за исключением домовладений, расположенных в границах территории садоводства, для которых реализуются мероприятия, необходимые для создания технической возможности их подключения | Срок догазификации | |
|---|---|---|---|---|---|---|---|---|---|---|---|
| | | | | | | | | | | месяц | год |
| 1 | 2 | 3 | 4 | 5 | 6 | 7 | 8 | 9 | 10 | 11 | 12 |
| 6324 | Городской округ город-герой Волгоград | г. Волгоград | строительство газопровода-ввода | ООО "Газпром газораспределение Волгоград" | 34-22-505-76445 | ул.Янтарная, д.75/1 | | | | февраль | 2022 |
| 6325 | Городской округ город-герой Волгоград | г. Волгоград | строительство газопровода-ввода | ООО "Газпром газораспределение Волгоград" | 34-24-505-65776 | ул.Ярославская, д.205 | | | | октябрь | 2023 |
| 6326 | Городской округ город-герой Волгоград | г. Волгоград | строительство газопровода-ввода | ООО "Газпром газораспределение Волгоград" | 34-22-505-72507 | ул.Ярославская, д.207 | | | | февраль | 2028 |
| 6327 | Городской округ город-герой Волгоград | г. Волгоград | строительство газопровода-ввода | ООО "Газпром газораспределение Волгоград" | 34-22-505-72508 | ул.Ярославская, д.215 | | | | февраль | 2028 |
| 6328 | Городской округ город-герой Волгоград | г. Волгоград | строительство газопровода-ввода | ООО "Газпром газораспределение Волгоград" | 34-21-505-80768 | ул.Ясная, д.28а | | | | январь | 2023 |
| 6329 | Городской округ город-герой Волгоград | г. Волгоград | строительство газопровода-ввода | ООО "Газпром газораспределение Волгоград" | 34-21-505-80794 | ул.Ясная, д.28в | | | | декабрь | 2022 |
| 6330 | Городской округ город-герой Волгоград | г. Волгоград | врезка на участке заявителя (нулевая врезка) | ООО "Газпром газораспределение Волгоград" | 34-22-505-74271 | ул.Ясная, д.31 | | | | ноябрь | 2022 |
| 6331 | Городской округ город-герой Волгоград | г. Волгоград | врезка на участке заявителя (нулевая врезка) | ООО "Газпром газораспределение Волгоград" | 34-22-505-78427 | ул.Ясная, д.33 | | | | октябрь | 2022 |
| 6332 | Городской округ город-герой Волгоград | г. Волгоград | строительство газопровода-ввода | ООО "Газпром газораспределение Волгоград" | 34-23-505-70434 | ул.Ясная, д.34 | | | | январь | 2024 |
| 6333 | Городской округ город-герой Волгоград | г. Волгоград | врезка на участке заявителя (нулевая врезка) | ООО "Газпром газораспределение Волгоград" | 34-22-505-78003 | ул.Ясная, д.38 | | | | декабрь | 2022 |
| 6334 | Городской округ город-герой Волгоград | г. Волгоград | врезка на участке заявителя (нулевая врезка) | ООО "Газпром газораспределение Волгоград" | 34-22-505-78470 | ул.Ясная, д.40 | | | | октябрь | 2022 |

| № п/п | Муниципальное образование | Наименование населенного пункта | Мероприятия, необходимые для подключения или создания технической возможности подключения домовладений, за исключением домовладений, расположенных в границах территории садоводства | Наименование газораспределительной организации | Код объекта строительства | Адрес домовладения (домовладений), за исключением домовладения (домовладений), расположенного в границах территории садоводства, для которого реализуются мероприятия, необходимые для подключения (улица, номер домовладения) | Адрес домовладения (домовладений), за исключением домовладения (домовладений), расположенного в границах территории садоводства, для которого реализуются мероприятия, необходимые для создания технической возможности его подключения (улица, номер домовладения) | Общее количество домовладений, за исключением домовладений, расположенных в границах территории садоводства, для которых реализуются мероприятия, необходимые для подключения | Общее количество домовладений, за исключением домовладений, расположенных в границах территории садоводства, для которых реализуются мероприятия, необходимые для создания технической возможности их подключения | Срок догазификации | |
|---|---|---|---|---|---|---|---|---|---|---|---|
| | | | | | | | | | | месяц | год |
| 1 | 2 | 3 | 4 | 5 | 6 | 7 | 8 | 9 | 10 | 11 | 12 |
| 6335 | Городской округ город-герой Волгоград | г. Волгоград | строительство газопровода-ввода | ООО "Газпром газораспределение Волгоград" | 34-21-505-88742 | ул.Яузенская, д.13 | | | | январь | 2025 |
| 6336 | Городской округ город-герой Волгоград | г. Волгоград | строительство газопровода-ввода | ООО "Газпром газораспределение Волгоград" | 34-24-505-61013 | ул.Яузенская, д.16 | | | | январь | 2025 |
| 6337 | Городской округ город-герой Волгоград | г. Волгоград | строительство газопровода-ввода | ООО "Газпром газораспределение Волгоград" | 34-24-505-61745 | ул.Яузенская, д.4 | | | | март | 2028 |
| 6338 | Городской округ город-герой Волгоград | г. Волгоград | строительство газопровода-ввода | ООО "Газпром газораспределение Волгоград" | 34-21-505-80741 | ул.Яузенская, д.7 | | | | март | 2023 |
| 6339 | Городской округ город-герой Волгоград | г. Волгоград | врезка на участке заявителя (нулевая врезка) | ООО "Газпром газораспределение Волгоград" | 34-22-505-75963 | ул.Яузенская, д.8/а | | | | июнь | 2022 |
| 6340 | Городской округ город-герой Волгоград | г. Волгоград | строительство газопровода-ввода | ООО "Газпром газораспределение Волгоград" | 34-24-505-69645 | х.Овражный, д.1 | | | | май | 2024 |
| 6341 | Городской округ город-герой Волгоград | г. Волгоград | строительство газопровода-ввода | ООО "Газпром газораспределение Волгоград" | 34-24-505-66347 | х.Овражный, д.4 | | | | январь | 2028 |
| 6342 | Городской округ город-герой Волгоград | г. Волгоград | строительство газопровода-ввода | ООО "Газпром газораспределение Волгоград" | 34-24-505-69646 | х.Овражный, д.5 | | | | май | 2028 |
| 6343 | Городской округ город-герой Волгоград | г. Волгоград | строительство газопровода-ввода | ООО "Газпром газораспределение Волгоград" | 34-24-505-61723 | х.Овражный, д.6 | | | | ноябрь | 2024 |
| 6344 | Городской округ город-герой Волгоград | г. Волгоград | строительство газопровода-ввода | ООО "Газпром газораспределение Волгоград" | 34-25-505-57178 | п.19-го партсъезда, ул.Чистая, д.4 | | | | апрель | 2025 |
| 6345 | Городской округ город-герой Волгоград | г. Волгоград | строительство газопровода-ввода | ООО "Газпром газораспределение Волгоград" | 34-25-505-57177 | п.Нагорный, д.70 | | | | апрель | 2025 |

| № п/п | Муниципальное образование | Наименование населенного пункта | Мероприятия, необходимые для подключения или создания технической возможности подключения домовладений, за исключением домовладений, расположенных в границах территории садоводства | Наименование газораспределительной организации | Код объекта строительства | Адрес домовладения (домовладений), за исключением домовладения (домовладений), расположенного в границах территории садоводства, для которого реализуются мероприятия, необходимые для подключения (улица, номер домовладения) | Адрес домовладения (домовладений), за исключением домовладения (домовладений), расположенного в границах территории садоводства, для которого реализуются мероприятия, необходимые для создания технической возможности его подключения (улица, номер домовладения) | Общее количество домовладений, за исключением домовладений, расположенных в границах территории садоводства, для которых реализуются мероприятия, необходимые для подключения | Общее количество домовладений, за исключением домовладений, расположенных в границах территории садоводства, для которых реализуются мероприятия, необходимые для создания технической возможности их подключения | Срок догазификации | |
|---|---|---|---|---|---|---|---|---|---|---|---|
| | | | | | | | | | | месяц | год |
| 1 | 2 | 3 | 4 | 5 | 6 | 7 | 8 | 9 | 10 | 11 | 12 |
| 6346 | Городской округ город-герой Волгоград | г. Волгоград | строительство газопровода-ввода | ООО "Газпром газораспределение Волгоград" | 34-25-505-57176 | п.Горьковский, ул.Воронежская, д.20г | | | | май | 2025 |
| 6347 | Городской округ город-герой Волгоград | г. Волгоград | строительство газопровода-ввода | ООО "Газпром газораспределение Волгоград" | 34-21-505-79765 | с.Песчанка, ул.Абоянская, д.4 | | | | август | 2024 |
| 6348 | Городской округ город-герой Волгоград | г. Волгоград | строительство газопровода-ввода | ООО "Газпром газораспределение Волгоград" | 34-22-505-91146 | с.Песчанка, ул.Им. Мушкетова, д.1 | | | | сентябрь | 2023 |
| 6349 | Городской округ город-герой Волгоград | г. Волгоград | врезка на участке заявителя (нулевая врезка) | ООО "Газпром газораспределение Волгоград" | 34-21-505-82716 | с.Песчанка, ул.Им. Мушкетова, д.12 | | | | август | 2023 |
| 6350 | Городской округ город-герой Волгоград | г. Волгоград | строительство газопровода-ввода | ООО "Газпром газораспределение Волгоград" | 34-24-505-65650 | с.Песчанка, ул.им. Мушкетова, д.17 | | | | сентябрь | 2024 |
| 6351 | Городской округ город-герой Волгоград | г. Волгоград | строительство газопровода-ввода | ООО "Газпром газораспределение Волгоград" | 34-21-505-81618 | с.Песчанка, ул.Им. Мушкетова, д.2 | | | | октябрь | 2023 |
| 6352 | Городской округ город-герой Волгоград | г. Волгоград | строительство газопровода-ввода | ООО "Газпром газораспределение Волгоград" | 34-21-505-81285 | с.Песчанка, ул.Им. Мушкетова, д.3 | | | | ноябрь | 2023 |
| 6353 | Городской округ город-герой Волгоград | г. Волгоград | строительство газопровода-ввода | ООО "Газпром газораспределение Волгоград" | 34-24-505-65652 | с.Песчанка, ул.им. Мушкетова, д.31 | | | | ноябрь | 2024 |
| 6354 | Городской округ город-герой Волгоград | г. Волгоград | строительство газопровода-ввода | ООО "Газпром газораспределение Волгоград" | 34-21-505-81217 | с.Песчанка, ул.Им. Мушкетова, д.34 | | | | январь | 2024 |
| 6355 | Городской округ город-герой Волгоград | г. Волгоград | строительство газопровода-ввода | ООО "Газпром газораспределение Волгоград" | 34-21-505-82105 | с.Песчанка, ул.Им. Мушкетова, д.38 | | | | май | 2023 |
| 6356 | Городской округ город-герой Волгоград | г. Волгоград | строительство газопровода-ввода | ООО "Газпром газораспределение Волгоград" | 34-21-505-89552 | с.Песчанка, ул.Им. Мушкетова, д.47 | | | | декабрь | 2023 |

| № п/п | Муниципальное образование | Наименование населенного пункта | Мероприятия, необходимые для подключения или создания технической возможности подключения домовладений, за исключением домовладений, расположенных в границах территории садоводства | Наименование газораспределительной организации | Код объекта строительства | Адрес домовладения (домовладений), за исключением домовладения (домовладений), расположенного в границах территории садоводства, для которого реализуются мероприятия, необходимые для подключения (улица, номер домовладения) | Адрес домовладения (домовладений), за исключением домовладения (домовладений), расположенного в границах территории садоводства, для которого реализуются мероприятия, необходимые для создания технической возможности его подключения (улица, номер домовладения) | Общее количество домовладений, за исключением домовладений, расположенных в границах территории садоводства, для которых реализуются мероприятия, необходимые для подключения | Общее количество домовладений, за исключением домовладений, расположенных в границах территории садоводства, для которых реализуются мероприятия, необходимые для создания технической возможности их подключения | Срок догазификации | |
|---|---|---|---|---|---|---|---|---|---|---|---|
| | | | | | | | | | | месяц | год |
| 1 | 2 | 3 | 4 | 5 | 6 | 7 | 8 | 9 | 10 | 11 | 12 |
| 6357 | Городской округ город-герой Волгоград | г. Волгоград | строительство газопровода-ввода | ООО "Газпром газораспределение Волгоград" | 34-21-505-80702 | с.Песчанка, ул.Им. Мушкетова, д.49 | | | | май | 2024 |
| 6358 | Городской округ город-герой Волгоград | г. Волгоград | строительство газопровода-ввода | ООО "Газпром газораспределение Волгоград" | 34-24-505-65645 | с.Песчанка, ул.им. Мушкетова, д.62 | | | | апрель | 2024 |
| 6359 | Городской округ город-герой Волгоград | г. Волгоград | строительство газопровода-ввода | ООО "Газпром газораспределение Волгоград" | 34-24-505-65644 | с.Песчанка, ул.им. Мушкетова, д.85 | | | | март | 2024 |
| 6360 | Городской округ город-герой Волгоград | г. Волгоград | строительство газопровода-ввода | ООО "Газпром газораспределение Волгоград" | 34-24-505-65648 | с.Песчанка, ул.им. Палиашвили, д.11 | | | | июнь | 2024 |
| 6361 | Городской округ город-герой Волгоград | г. Волгоград | строительство газопровода-ввода | ООО "Газпром газораспределение Волгоград" | 34-21-505-88512 | с.Песчанка, ул.Им. Палиашвили, д.112 | | | | декабрь | 2023 |
| 6362 | Городской округ город-герой Волгоград | г. Волгоград | строительство газопровода-ввода | ООО "Газпром газораспределение Волгоград" | 34-21-505-88511 | с.Песчанка, ул.Им. Палиашвили, д.113 | | | | апрель | 2023 |
| 6363 | Городской округ город-герой Волгоград | г. Волгоград | строительство газопровода-ввода | ООО "Газпром газораспределение Волгоград" | 34-21-505-89761 | с.Песчанка, ул.Им. Палиашвили, д.124 | | | | февраль | 2023 |
| 6364 | Городской округ город-герой Волгоград | г. Волгоград | врезка на участке заявителя (нулевая врезка) | ООО "Газпром газораспределение Волгоград" | 34-21-505-83011 | с.Песчанка, ул.Им. Палиашвили, д.140 | | | | июнь | 2023 |
| 6365 | Городской округ город-герой Волгоград | г. Волгоград | строительство газопровода-ввода | ООО "Газпром газораспределение Волгоград" | 34-21-505-79800 | с.Песчанка, ул.Им. Палиашвили, д.142 | | | | сентябрь | 2024 |
| 6366 | Городской округ город-герой Волгоград | г. Волгоград | врезка на участке заявителя (нулевая врезка) | ООО "Газпром газораспределение Волгоград" | 34-21-505-82969 | с.Песчанка, ул.Им. Палиашвили, д.147 | | | | июль | 2023 |
| 6367 | Городской округ город-герой Волгоград | г. Волгоград | строительство газопровода-ввода | ООО "Газпром газораспределение Волгоград" | 34-22-505-90987 | с.Песчанка, ул.Им. Палиашвили, д.203 | | | | ноябрь | 2023 |

| № п/п | Муниципальное образование | Наименование населенного пункта | Мероприятия, необходимые для подключения или создания технической возможности подключения домовладений, за исключением домовладений, расположенных в границах территории садоводства | Наименование газораспределительной организации | Код объекта строительства | Адрес домовладения (домовладений), за исключением домовладения (домовладений), расположенного в границах территории садоводства, для которого реализуются мероприятия, необходимые для подключения (улица, номер домовладения) | Адрес домовладения (домовладений), за исключением домовладения (домовладений), расположенного в границах территории садоводства, для которого реализуются мероприятия, необходимые для создания технической возможности его подключения (улица, номер домовладения) | Общее количество домовладений, за исключением домовладений, расположенных в границах территории садоводства, для которых реализуются мероприятия, необходимые для подключения | Общее количество домовладений, за исключением домовладений, расположенных в границах территории садоводства, для которых реализуются мероприятия, необходимые для создания технической возможности их подключения | Срок догазификации | |
|---|---|---|---|---|---|---|---|---|---|---|---|
| | | | | | | | | | | месяц | год |
| 1 | 2 | 3 | 4 | 5 | 6 | 7 | 8 | 9 | 10 | 11 | 12 |
| 6368 | Городской округ город-герой Волгоград | г. Волгоград | строительство газопровода-ввода | ООО "Газпром газораспределение Волгоград" | 34-21-505-88502 | с.Песчанка, ул.Им. Палиашвили, д.205 | | | | июнь | 2023 |
| 6369 | Городской округ город-герой Волгоград | г. Волгоград | врезка на участке заявителя (нулевая врезка) | ООО "Газпром газораспределение Волгоград" | 34-21-505-89762 | с.Песчанка, ул.Им. Палиашвили, д.45 | | | | февраль | 2023 |
| 6370 | Городской округ город-герой Волгоград | г. Волгоград | строительство газопровода-ввода | ООО "Газпром газораспределение Волгоград" | 34-21-505-81212 | с.Песчанка, ул.Им. Палиашвили, д.47 | | | | январь | 2024 |
| 6371 | Городской округ город-герой Волгоград | г. Волгоград | строительство газопровода-ввода | ООО "Газпром газораспределение Волгоград" | 34-24-505-65646 | с.Песчанка, ул.им. Палиашвили, д.50 | | | | май | 2024 |
| 6372 | Городской округ город-герой Волгоград | г. Волгоград | строительство газопровода-ввода | ООО "Газпром газораспределение Волгоград" | 34-24-505-65654 | с.Песчанка, ул.им. Палиашвили, д.55 | | | | декабрь | 2028 |
| 6373 | Городской округ город-герой Волгоград | г. Волгоград | строительство газопровода-ввода | ООО "Газпром газораспределение Волгоград" | 34-24-505-65651 | с.Песчанка, ул.им. Палиашвили, д.77 | | | | июнь | 2028 |
| 6374 | Городской округ город-герой Волгоград | г. Волгоград | строительство газопровода-ввода | ООО "Газпром газораспределение Волгоград" | 34-21-505-83018 | с.Песчанка, ул.Им. Палиашвили, д.88б | | | | апрель | 2023 |
| 6375 | Городской округ город-герой Волгоград | г. Волгоград | строительство газопровода-ввода | ООО "Газпром газораспределение Волгоград" | 34-21-505-81619 | с.Песчанка, ул.Им. Палиашвили, д.92 | | | | сентябрь | 2023 |
| 6376 | Городской округ город-герой Волгоград | г. Волгоград | строительство газопровода-ввода | ООО "Газпром газораспределение Волгоград" | 34-21-505-88530 | с.Песчанка, ул.Им. Фомина, д.2 | | | | июнь | 2023 |
| 6377 | Городской округ город-герой Волгоград | г. Волгоград | строительство газопровода-ввода | ООО "Газпром газораспределение Волгоград" | 34-21-505-81668 | с.Песчанка, ул.Новостройка, д.1в | | | | август | 2023 |
| 6378 | Городской округ город-герой Волгоград | г. Волгоград | строительство газопровода-ввода | ООО "Газпром газораспределение Волгоград" | 34-24-505-65653 | с.Песчанка, ул.Ольховская, д.12а | | | | январь | 2024 |

| № п/п | Муниципальное образование | Наименование населенного пункта | Мероприятия, необходимые для подключения или создания технической возможности подключения домовладений, за исключением домовладений, расположенных в границах территории садоводства | Наименование газораспределительной организации | Код объекта строительства | Адрес домовладения (домовладений), за исключением домовладения (домовладений), расположенного в границах территории садоводства, для которого реализуются мероприятия, необходимые для подключения (улица, номер домовладения) | Адрес домовладения (домовладений), за исключением домовладения (домовладений), расположенного в границах территории садоводства, для которого реализуются мероприятия, необходимые для создания технической возможности его подключения (улица, номер домовладения) | Общее количество домовладений, за исключением домовладений, расположенных в границах территории садоводства, для которых реализуются мероприятия, необходимые для подключения | Общее количество домовладений, за исключением домовладений, расположенных в границах территории садоводства, для которых реализуются мероприятия, необходимые для создания технической возможности их подключения | Срок догазификации | |
|---|---|---|---|---|---|---|---|---|---|---|---|
| | | | | | | | | | | месяц | год |
| 1 | 2 | 3 | 4 | 5 | 6 | 7 | 8 | 9 | 10 | 11 | 12 |
| 6379 | Городской округ город-герой Волгоград | г. Волгоград | строительство газопровода-ввода | ООО "Газпром газораспределение Волгоград" | 34-24-505-61774 | с.Песчанка, ул.Песчаная, д.11 | | | | май | 2028 |
| 6380 | Городской округ город-герой Волгоград | г. Волгоград | строительство газопровода-ввода | ООО "Газпром газораспределение Волгоград" | 34-21-505-82703 | с.Песчанка, ул.Песчаная, д.1в | | | | август | 2024 |
| 6381 | Городской округ город-герой Волгоград | г. Волгоград | строительство газопровода-ввода | ООО "Газпром газораспределение Волгоград" | 34-21-505-88539 | с.Песчанка, ул.Песчаная, д.3 | | | | июль | 2023 |
| 6382 | Городской округ город-герой Волгоград | г. Волгоград | строительство газопровода-ввода | ООО "Газпром газораспределение Волгоград" | 34-24-505-61797 | с.Песчанка, ул.Совхозная, д.2б | | | | ноябрь | 2028 |
| 6383 | Городской округ город-герой Волгоград | г. Волгоград | врезка на участке заявителя (нулевая врезка) | ООО "Газпром газораспределение Волгоград" | 34-21-505-82672 | с.Песчанка, ул.Совхозная, д.4а | | | | сентябрь | 2023 |
| 6384 | Городской округ город-герой Волгоград | г. Волгоград | строительство газопровода-ввода | ООО "Газпром газораспределение Волгоград" | 34-24-505-65647 | с.Песчанка, ул.Совхозная, д.8 | | | | май | 2024 |
| 6385 | Городской округ город-герой Волгоград | г. Волгоград | врезка на участке заявителя (нулевая врезка) | ООО "Газпром газораспределение Волгоград" | 34-24-505-65649 | с.Песчанка, ул.Школьная, д.6 | | | | сентябрь | 2024 |
| 6386 | Городской округ город-герой Волгоград | г. Волгоград | строительство газопровода-ввода | ООО "Газпром газораспределение Волгоград" | 34-24-505-69366 | с.Песчанка, ул.Школьная, д.8 | | | | декабрь | 2024 |
| 6387 | Городской округ город-герой Волгоград | г. Волгоград | строительство распределительного газопровода | ООО "Газпром газораспределение Волгоград" | 34-25-505-57175 | п.Водстрой, ул.Зенитчиков, д.28/54 | | | | октябрь | 2025 |
| 6388 | Городской округ город-герой Волгоград | г. Волгоград | строительство распределительного газопровода | ООО "Газпром газораспределение Волгоград" | 34-25-505-57174 | п.Водстрой, ул.Зенитчиков, д.28/55 | | | | октябрь | 2025 |
| 6389 | Городской округ город-герой Волгоград | г. Волгоград | врезка на участке заявителя (нулевая врезка) | ООО "АхтубаГазпроект" | 34-23-001-23 | ул.Героев Тулы, д.114 | | 1 | | сентябрь | 2023 |

| № п/п | Муниципальное образование | Наименование населенного пункта | Мероприятия, необходимые для подключения или создания технической возможности подключения домовладений, за исключением домовладений, расположенных в границах территории садоводства | Наименование газораспределительной организации | Код объекта строительства | Адрес домовладения (домовладений), за исключением домовладения (домовладений), расположенного в границах территории садоводства, для которого реализуются мероприятия, необходимые для подключения (улица, номер домовладения) | Адрес домовладения (домовладений), за исключением домовладения (домовладений), расположенного в границах территории садоводства, для которого реализуются мероприятия, необходимые для создания технической возможности его подключения (улица, номер домовладения) | Общее количество домовладений, за исключением домовладений, расположенных в границах территории садоводства, для которых реализуются мероприятия, необходимые для подключения | Общее количество домовладений, за исключением домовладений, расположенных в границах территории садоводства, для которых реализуются мероприятия, необходимые для создания технической возможности их подключения | Срок догазификации | |
|---|---|---|---|---|---|---|---|---|---|---|---|
| | | | | | | | | | | месяц | год |
| 1 | 2 | 3 | 4 | 5 | 6 | 7 | 8 | 9 | 10 | 11 | 12 |
| 6390 | Городской округ город-герой Волгоград | г. Волгоград | строительство газопровода-ввода | ООО "Городская газовая служба" | 34-24-540-214 | ул.Знаменская, д.88/145 | | 12 | | июль | 2025 |
| 6391 | Городской округ город-герой Волгоград | г. Волгоград | строительство газопровода-ввода | ООО "Городская газовая служба" | 34-25-540-88 | ул.Спасская, д.24 | | | | июль | 2025 |
| 6392 | Городской округ город-герой Волгоград | г. Волгоград | строительство газопровода-ввода | ООО "Городская газовая служба" | 34-25-540-52 | ул.Костровая, д.23 | | | | июль | 2025 |
| 6393 | Городской округ город-герой Волгоград | г. Волгоград | строительство газопровода-ввода | ООО "Городская газовая служба" | 34-25-540-32 | ул.Знаменская, д.88/147 | | | | июль | 2025 |
| 6394 | Городской округ город-герой Волгоград | г. Волгоград | строительство газопровода-ввода | ООО "Городская газовая служба" | 34-25-540-79 | ул.Скифская, д.5 | | | | август | 2025 |
| 6395 | Городской округ город-герой Волгоград | г. Волгоград | строительство газопровода-ввода | ООО "Городская газовая служба" | 34-25-540-110 | ул.Баскакова, д.29а | | | | июль | 2025 |
| 6396 | Городской округ город-герой Волгоград | г. Волгоград | строительство газопровода-ввода | ООО "Городская газовая служба" | 34-25-540-95 | ул.Знаменская, д.88/149 | | | | сентябрь | 2025 |
| 6397 | Городской округ город-герой Волгоград | г. Волгоград | строительство газопровода-ввода | ООО "Городская газовая служба" | 34-24-540-220 | ул.Баскакова, д.29Б | | | | апрель | 2025 |
| 6398 | Городской округ город-герой Волгоград | г. Волгоград | строительство газопровода-ввода | ООО "Городская газовая служба" | 34-24-540-260 | ул.Скифская, д.2 | | | | апрель | 2025 |
| 6399 | Городской округ город-герой Волгоград | г. Волгоград | строительство газопровода-ввода | ООО "Городская газовая служба" | 34-24-540-258 | ул.Автотранспортная, д.37/11 | | | | апрель | 2025 |
| 6400 | Городской округ город-герой Волгоград | г. Волгоград | строительство газопровода-ввода | ООО "Городская газовая служба" | 34-24-540-227 | ул.Угловая д.43 | | | | май | 2025 |

| № п/п | Муниципальное образование | Наименование населенного пункта | Мероприятия, необходимые для подключения или создания технической возможности подключения домовладений, за исключением домовладений, расположенных в границах территории садоводства | Наименование газораспределительной организации | Код объекта строительства | Адрес домовладения (домовладений), за исключением домовладения (домовладений), расположенного в границах территории садоводства, для которого реализуются мероприятия, необходимые для подключения (улица, номер домовладения) | Адрес домовладения (домовладений), за исключением домовладения (домовладений), расположенного в границах территории садоводства, для которого реализуются мероприятия, необходимые для создания технической возможности его подключения (улица, номер домовладения) | Общее количество домовладений, за исключением домовладений, расположенных в границах территории садоводства, для которых реализуются мероприятия, необходимые для подключения | Общее количество домовладений, за исключением домовладений, расположенных в границах территории садоводства, для которых реализуются мероприятия, необходимые для создания технической возможности их подключения | Срок догазификации | |
|---|---|---|---|---|---|---|---|---|---|---|---|
| | | | | | | | | | | месяц | год |
| 1 | 2 | 3 | 4 | 5 | 6 | 7 | 8 | 9 | 10 | 11 | 12 |
| 6401 | Городской округ город-герой Волгоград | г. Волгоград | строительство газопровода-ввода | ООО "Городская газовая служба" | 34-25-540-1 | ул.Угловая д.51 | | | | июнь | 2025 |
| 6402 | Городской округ город-герой Волгоград | г. Волгоград | строительство газопровода-ввода | ООО "Прадо" | 34-25-193-52 | ул.Ангарская, д.137/131 | | 3 | | декабрь | 2025 |
| 6403 | Городской округ город-герой Волгоград | г. Волгоград | строительство газопровода-ввода | ООО "Прадо" | 34-25-193-53 | ул.Ангарская, д.137/53 | | | | декабрь | 2025 |
| 6404 | Городской округ город-герой Волгоград | г. Волгоград | строительство газопровода-ввода | ООО "Прадо" | 34-25-193-54 | ул.Ангарская, д.137/467 | | | | декабрь | 2025 |
| 6405 | Даниловский муниципальный район | рп Даниловка | строительство газопровода-ввода | ООО "Газпром газораспределение Волгоград" | 34-21-505-82906 | ул.Беспалова, д.5 | | 6 | | март | 2022 |
| 6406 | Даниловский муниципальный район | рп Даниловка | строительство газопровода-ввода | ООО "Газпром газораспределение Волгоград" | 34-21-505-86180 | ул.Гражданская, д.30 | | | | июль | 2022 |
| 6407 | Даниловский муниципальный район | рп Даниловка | строительство газопровода-ввода | ООО "Газпром газораспределение Волгоград" | 34-21-505-80467 | ул.Мордовцева, д.3 | | | | декабрь | 2022 |
| 6408 | Даниловский муниципальный район | рп Даниловка | строительство газопровода-ввода | ООО "Газпром газораспределение Волгоград" | 34-21-505-79499 | ул.Степная, д.5А | | | | ноябрь | 2023 |
| 6409 | Даниловский муниципальный район | рп Даниловка | врезка на участке заявителя (нулевая врезка) | ООО "Газпром газораспределение Волгоград" | 34-22-505-72828 | ул.Тихая, д.7 | | | | октябрь | 2022 |
| 6410 | Даниловский муниципальный район | рп Даниловка | строительство газопровода-ввода | ООО "Газпром газораспределение Волгоград" | 34-21-505-82531 | ул.Федорцова, д.8А | | | | май | 2022 |
| 6411 | Даниловский муниципальный район | с.Заплавка | строительство газопровода-ввода | ООО "Газпром газораспределение Волгоград" | 34-24-505-69157 | ул.Им. Донцова Д. В., д.39 | | 1 | | июль | 2027 |

| № п/п | Муниципальное образование | Наименование населенного пункта | Мероприятия, необходимые для подключения или создания технической возможности подключения домовладений, за исключением домовладений, расположенных в границах территории садоводства | Наименование газораспределительной организации | Код объекта строительства | Адрес домовладения (домовладений), за исключением домовладения (домовладений), расположенного в границах территории садоводства, для которого реализуются мероприятия, необходимые для подключения (улица, номер домовладения) | Адрес домовладения (домовладений), за исключением домовладения (домовладений), расположенного в границах территории садоводства, для которого реализуются мероприятия, необходимые для создания технической возможности его подключения (улица, номер домовладения) | Общее количество домовладений, за исключением домовладений, расположенных в границах территории садоводства, для которых реализуются мероприятия, необходимые для подключения | Общее количество домовладений, за исключением домовладений, расположенных в границах территории садоводства, для которых реализуются мероприятия, необходимые для создания технической возможности их подключения | Срок догазификации | |
|---|---|---|---|---|---|---|---|---|---|---|---|
| | | | | | | | | | | месяц | год |
| 1 | 2 | 3 | 4 | 5 | 6 | 7 | 8 | 9 | 10 | 11 | 12 |
| 6412 | Даниловский муниципальный район | с.Лобойково | строительство газопровода-ввода | ООО "Газпром газораспределение Волгоград" | 34-21-505-86204 | ул.Радужная, д.5 | | 1 | | май | 2022 |
| 6413 | Даниловский муниципальный район | с.Миусово | строительство газопровода-ввода | ООО "Газпром газораспределение Волгоград" | 34-22-505-78848 | пер.Тихий, д.2 | | 1 | | июль | 2022 |
| 6414 | Даниловский муниципальный район | ст-ца Березовская | строительство газопровода-ввода | ООО "Газпром газораспределение Волгоград" | 34-21-505-82533 | п.Нефтяников, д.31/1 | | 14 | | май | 2022 |
| 6415 | Даниловский муниципальный район | ст-ца Березовская | строительство газопровода-ввода | ООО "Газпром газораспределение Волгоград" | 34-22-505-90015 | п.Нефтяников, д.53 | | | | май | 2023 |
| 6416 | Даниловский муниципальный район | ст-ца Березовская | строительство газопровода-ввода | ООО "Газпром газораспределение Волгоград" | 34-21-505-86245 | пер.Московский, д.8 | | | | май | 2022 |
| 6417 | Даниловский муниципальный район | ст-ца Березовская | строительство газопровода-ввода | ООО "Газпром газораспределение Волгоград" | 34-21-505-83141 | ул.Большевик, д.50/1 | | | | февраль | 2022 |
| 6418 | Даниловский муниципальный район | ст-ца Березовская | строительство газопровода-ввода | ООО "Газпром газораспределение Волгоград" | 34-21-505-86262 | ул.Ловягина, д.34/1 | | | | апрель | 2022 |
| 6419 | Даниловский муниципальный район | ст-ца Березовская | строительство газопровода-ввода | ООО "Газпром газораспределение Волгоград" | 34-21-505-81112 | ул.Ловягина, д.53/1 | | | | ноябрь | 2023 |
| 6420 | Даниловский муниципальный район | ст-ца Березовская | строительство газопровода-ввода | ООО "Газпром газораспределение Волгоград" | 34-21-505-86261 | ул.Недорубова, д.18 | | | | июль | 2023 |
| 6421 | Даниловский муниципальный район | ст-ца Березовская | строительство газопровода-ввода | ООО "Газпром газораспределение Волгоград" | 34-21-505-79502 | ул.Петрова, д.10 | | | | июль | 2022 |
| 6422 | Даниловский муниципальный район | ст-ца Березовская | строительство газопровода-ввода | ООО "Газпром газораспределение Волгоград" | 34-21-505-86241 | ул.Прогонная, д.26 | | | | март | 2022 |

| № п/п | Муниципальное образование | Наименование населенного пункта | Мероприятия, необходимые для подключения или создания технической возможности подключения домовладений, за исключением домовладений, расположенных в границах территории садоводства | Наименование газораспределительной организации | Код объекта строительства | Адрес домовладения (домовладений), за исключением домовладения (домовладений), расположенного в границах территории садоводства, для которого реализуются мероприятия, необходимые для подключения (улица, номер домовладения) | Адрес домовладения (домовладений), за исключением домовладения (домовладений), расположенного в границах территории садоводства, для которого реализуются мероприятия, необходимые для создания технической возможности его подключения (улица, номер домовладения) | Общее количество домовладений, за исключением домовладений, расположенных в границах территории садоводства, для которых реализуются мероприятия, необходимые для подключения | Общее количество домовладений, за исключением домовладений, расположенных в границах территории садоводства, для которых реализуются мероприятия, необходимые для создания технической возможности их подключения | Срок догазификации | |
|---|---|---|---|---|---|---|---|---|---|---|---|
| | | | | | | | | | | месяц | год |
| 1 | 2 | 3 | 4 | 5 | 6 | 7 | 8 | 9 | 10 | 11 | 12 |
| 6423 | Даниловский муниципальный район | ст-ца Березовская | строительство газопровода-ввода | ООО "Газпром газораспределение Волгоград" | 34-21-505-86265 | ул.Советская, д.41 | | | | апрель | 2022 |
| 6424 | Даниловский муниципальный район | ст-ца Березовская | строительство газопровода-ввода | ООО "Газпром газораспределение Волгоград" | 34-21-505-86263 | ул.Советская, д.57 | | | | февраль | 2022 |
| 6425 | Даниловский муниципальный район | ст-ца Березовская | строительство газопровода-ввода | ООО "Газпром газораспределение Волгоград" | 34-21-505-86264 | ул.Советская, д.75 | | | | март | 2022 |
| 6426 | Даниловский муниципальный район | ст-ца Березовская | строительство газопровода-ввода | ООО "Газпром газораспределение Волгоград" | 34-21-505-86240 | ул.Центральная, д.2 | | | | март | 2022 |
| 6427 | Даниловский муниципальный район | ст-ца Березовская | строительство газопровода-ввода | ООО "Газпром газораспределение Волгоград" | 34-21-505-81527 | ул.Центральная, д.34/2 | | | | октябрь | 2023 |
| 6428 | Даниловский муниципальный район | ст-ца Островская | строительство газопровода-ввода | ООО "Газпром газораспределение Волгоград" | 34-21-505-86232 | пер.Лесной, д.1 | | 4 | | июль | 2022 |
| 6429 | Даниловский муниципальный район | ст-ца Островская | строительство газопровода-ввода | ООО "Газпром газораспределение Волгоград" | 34-21-505-79500 | ул.Луговая, д.13 | | | | июль | 2022 |
| 6430 | Даниловский муниципальный район | ст-ца Островская | строительство газопровода-ввода | ООО "Газпром газораспределение Волгоград" | 34-25-505-59597 | ул.Первомайская, д.21а | | | | май | 2025 |
| 6431 | Даниловский муниципальный район | ст-ца Островская | строительство газопровода-ввода | ООО "Газпром газораспределение Волгоград" | 34-21-505-86233 | ул.Победы, д.21 | | | | февраль | 2022 |
| 6432 | Даниловский муниципальный район | ст-ца Сергиевская | строительство газопровода-ввода | ООО "Газпром газораспределение Волгоград" | 34-21-505-82530 | пер.Речной, д.18 | | 20 | | апрель | 2022 |
| 6433 | Даниловский муниципальный район | ст-ца Сергиевская | строительство газопровода-ввода | ООО "Газпром газораспределение Волгоград" | 34-24-505-61527 | пер.Советский, д.10А | | | | февраль | 2028 |

| № п/п | Муниципальное образование | Наименование населенного пункта | Мероприятия, необходимые для подключения или создания технической возможности подключения домовладений, за исключением домовладений, расположенных в границах территории садоводства | Наименование газораспределительной организации | Код объекта строительства | Адрес домовладения (домовладений), за исключением домовладения (домовладений), расположенного в границах территории садоводства, для которого реализуются мероприятия, необходимые для подключения (улица, номер домовладения) | Адрес домовладения (домовладений), за исключением домовладения (домовладений), расположенного в границах территории садоводства, для которого реализуются мероприятия, необходимые для создания технической возможности его подключения (улица, номер домовладения) | Общее количество домовладений, за исключением домовладений, расположенных в границах территории садоводства, для которых реализуются мероприятия, необходимые для подключения | Общее количество домовладений, за исключением домовладений, расположенных в границах территории садоводства, для которых реализуются мероприятия, необходимые для создания технической возможности их подключения | Срок догазификации | |
|---|---|---|---|---|---|---|---|---|---|---|---|
| | | | | | | | | | | месяц | год |
| 1 | 2 | 3 | 4 | 5 | 6 | 7 | 8 | 9 | 10 | 11 | 12 |
| 6434 | Даниловский муниципальный район | ст-ца Сергиевская | строительство газопровода-ввода | ООО "Газпром газораспределение Волгоград" | 34-24-505-68350 | пер.Советский, д.4а | | | | июнь | 2028 |
| 6435 | Даниловский муниципальный район | ст-ца Сергиевская | строительство газопровода-ввода | ООО "Газпром газораспределение Волгоград" | 34-21-505-82528 | ул.Набережная, д.10 | | | | апрель | 2022 |
| 6436 | Даниловский муниципальный район | ст-ца Сергиевская | строительство газопровода-ввода | ООО "Газпром газораспределение Волгоград" | 34-21-505-79498 | ул.Набережная, д.30 | | | | июль | 2022 |
| 6437 | Даниловский муниципальный район | ст-ца Сергиевская | строительство газопровода-ввода | ООО "Газпром газораспределение Волгоград" | 34-25-505-58054 | ул.Набережная, д.44 | | | | июль | 2025 |
| 6438 | Даниловский муниципальный район | ст-ца Сергиевская | строительство газопровода-ввода | ООО "Газпром газораспределение Волгоград" | 34-21-505-82902 | ул.Садовая, д.27/1 | | | | февраль | 2022 |
| 6439 | Даниловский муниципальный район | ст-ца сергиевская | строительство газопровода-ввода | ООО "Газпром газораспределение Волгоград" | 34-21-505-79497 | ул.Садовая, д.45 | | | | август | 2022 |
| 6440 | Даниловский муниципальный район | ст-ца Сергиевская | строительство газопровода-ввода | ООО "Газпром газораспределение Волгоград" | 34-21-505-82905 | ул.Садовая, д.79 | | | | январь | 2022 |
| 6441 | Даниловский муниципальный район | ст-ца Сергиевская | строительство газопровода-ввода | ООО "Газпром газораспределение Волгоград" | 34-25-505-59596 | ул.Садовая, д.88 | | | | апрель | 2025 |
| 6442 | Даниловский муниципальный район | ст-ца Сергиевская | строительство газопровода-ввода | ООО "Газпром газораспределение Волгоград" | 34-22-505-75230 | ул.Степная, д.59/2 | | | | июль | 2022 |
| 6443 | Даниловский муниципальный район | ст-ца Сергиевская | строительство газопровода-ввода | ООО "Газпром газораспределение Волгоград" | 34-24-505-68349 | ул.Степная, д.60/2 | | | | октябрь | 2024 |
| 6444 | Даниловский муниципальный район | ст-ца Сергиевская | строительство газопровода-ввода | ООО "Газпром газораспределение Волгоград" | 34-21-505-82529 | ул.Степная, д.66 | | | | апрель | 2022 |

| № п/п | Муниципальное образование | Наименование населенного пункта | Мероприятия, необходимые для подключения или создания технической возможности подключения домовладений, за исключением домовладений, расположенных в границах территории садоводства | Наименование газораспределительной организации | Код объекта строительства | Адрес домовладения (домовладений), за исключением домовладения (домовладений), расположенного в границах территории садоводства, для которого реализуются мероприятия, необходимые для подключения (улица, номер домовладения) | Адрес домовладения (домовладений), за исключением домовладения (домовладений), расположенного в границах территории садоводства, для которого реализуются мероприятия, необходимые для создания технической возможности его подключения (улица, номер домовладения) | Общее количество домовладений, за исключением домовладений, расположенных в границах территории садоводства, для которых реализуются мероприятия, необходимые для подключения | Общее количество домовладений, за исключением домовладений, расположенных в границах территории садоводства, для которых реализуются мероприятия, необходимые для создания технической возможности их подключения | Срок догазификации | |
|---|---|---|---|---|---|---|---|---|---|---|---|
| | | | | | | | | | | месяц | год |
| 1 | 2 | 3 | 4 | 5 | 6 | 7 | 8 | 9 | 10 | 11 | 12 |
| 6445 | Даниловский муниципальный район | ст-ца Сергиевская | строительство газопровода-ввода | ООО "Газпром газораспределение Волгоград" | 34-24-505-68348 | ул.Степная, д.81 | | | | октябрь | 2024 |
| 6446 | Даниловский муниципальный район | ст-ца Сергиевская | строительство газопровода-ввода | ООО "Газпром газораспределение Волгоград" | 34-21-505-82527 | ул.Центральная, д.10/2 | | | | апрель | 2022 |
| 6447 | Даниловский муниципальный район | ст-ца Сергиевская | строительство газопровода-ввода | ООО "Газпром газораспределение Волгоград" | 34-21-505-82904 | ул.Центральная, д.103 | | | | февраль | 2022 |
| 6448 | Даниловский муниципальный район | ст-ца Сергиевская | строительство газопровода-ввода | ООО "Газпром газораспределение Волгоград" | 34-21-505-82526 | ул.Центральная, д.118 | | | | апрель | 2022 |
| 6449 | Даниловский муниципальный район | ст-ца Сергиевская | строительство газопровода-ввода | ООО "Газпром газораспределение Волгоград" | 34-21-505-79496 | ул.Центральная, д.150 | | | | октябрь | 2023 |
| 6450 | Даниловский муниципальный район | ст-ца Сергиевская | строительство газопровода-ввода | ООО "Газпром газораспределение Волгоград" | 34-21-505-82903 | ул.Центральная, д.19 | | | | февраль | 2022 |
| 6451 | Даниловский муниципальный район | ст-ца Сергиевская | строительство газопровода-ввода | ООО "Газпром газораспределение Волгоград" | 34-21-505-81111 | ул.Центральная, д.35/1 | | | | октябрь | 2023 |
| 6452 | Даниловский муниципальный район | х.Бобры | строительство газопровода-ввода | ООО "Газпром газораспределение Волгоград" | 34-21-505-86154 | ул.Мира, д.11 | | 9 | | август | 2022 |
| 6453 | Даниловский муниципальный район | х.Бобры | строительство газопровода-ввода | ООО "Газпром газораспределение Волгоград" | 34-21-505-86156 | ул.Мира, д.26 | | | | январь | 2022 |
| 6454 | Даниловский муниципальный район | х.Бобры | строительство газопровода-ввода | ООО "Газпром газораспределение Волгоград" | 34-21-505-86147 | ул.Мира, д.38 | | | | март | 2022 |
| 6455 | Даниловский муниципальный район | х.Бобры | строительство газопровода-ввода | ООО "Газпром газораспределение Волгоград" | 34-21-505-86159 | ул.Мира, д.40 | | | | март | 2022 |

| № п/п | Муниципальное образование | Наименование населенного пункта | Мероприятия, необходимые для подключения или создания технической возможности подключения домовладений, за исключением домовладений, расположенных в границах территории садоводства | Наименование газораспределительной организации | Код объекта строительства | Адрес домовладения (домовладений), за исключением домовладения (домовладений), расположенного в границах территории садоводства, для которого реализуются мероприятия, необходимые для подключения (улица, номер домовладения) | Адрес домовладения (домовладений), за исключением домовладения (домовладений), расположенного в границах территории садоводства, для которого реализуются мероприятия, необходимые для создания технической возможности его подключения (улица, номер домовладения) | Общее количество домовладений, за исключением домовладений, расположенных в границах территории садоводства, для которых реализуются мероприятия, необходимые для подключения | Общее количество домовладений, за исключением домовладений, расположенных в границах территории садоводства, для которых реализуются мероприятия, необходимые для создания технической возможности их подключения | Срок догазификации | |
|---|---|---|---|---|---|---|---|---|---|---|---|
| | | | | | | | | | | месяц | год |
| 1 | 2 | 3 | 4 | 5 | 6 | 7 | 8 | 9 | 10 | 11 | 12 |
| 6456 | Даниловский муниципальный район | х.Бобры | строительство газопровода-ввода | ООО "Газпром газораспределение Волгоград" | 34-21-505-86158 | ул.Мира, д.42 | | | | март | 2022 |
| 6457 | Даниловский муниципальный район | х.Бобры | строительство газопровода-ввода | ООО "Газпром газораспределение Волгоград" | 34-21-505-86151 | ул.Мира, д.45 | | | | март | 2022 |
| 6458 | Даниловский муниципальный район | х.Бобры | строительство газопровода-ввода | ООО "Газпром газораспределение Волгоград" | 34-21-505-86155 | ул.Мира, д.9 | | | | март | 2022 |
| 6459 | Даниловский муниципальный район | х.Бобры | врезка на участке заявителя (нулевая врезка) | ООО "Газпром газораспределение Волгоград" | 34-22-505-76073 | ул.Центральная, д.13 | | | | март | 2022 |
| 6460 | Даниловский муниципальный район | х.бобры | врезка на участке заявителя (нулевая врезка) | ООО "Газпром газораспределение Волгоград" | 34-22-505-74688 | ул.Центральная, д.5 | | | | сентябрь | 2022 |
| 6461 | Даниловский муниципальный район | х.Каменночерновский | строительство газопровода-ввода | ООО "Газпром газораспределение Волгоград" | 34-21-505-80468 | ул.Заречная, д.2 | | 2 | | сентябрь | 2022 |
| 6462 | Даниловский муниципальный район | х.Каменночерновский | врезка на участке заявителя (нулевая врезка) | ООО "Газпром газораспределение Волгоград" | 34-24-505-68347 | ул.Центральная, д.62 | | | | сентябрь | 2024 |
| 6463 | Даниловский муниципальный район | х.каменный | врезка на участке заявителя (нулевая врезка) | ООО "Газпром газораспределение Волгоград" | 34-22-505-75224 | ул.Молодежная, д.8/3 | | 4 | | сентябрь | 2022 |
| 6464 | Даниловский муниципальный район | х.Каменный | врезка на участке заявителя (нулевая врезка) | ООО "Газпром газораспределение Волгоград" | 34-22-505-72163 | ул.Почтовая, д.2 | | | | май | 2024 |
| 6465 | Даниловский муниципальный район | х.Каменный | строительство газопровода-ввода | ООО "Газпром газораспределение Волгоград" | 34-22-505-75225 | ул.Центральная, д.14 | | | | сентябрь | 2022 |
| 6466 | Даниловский муниципальный район | х.Каменный | врезка на участке заявителя (нулевая врезка) | ООО "Газпром газораспределение Волгоград" | 34-22-505-72794 | ул.Центральная, д.5 | | | | ноябрь | 2023 |

| № п/п | Муниципальное образование | Наименование населенного пункта | Мероприятия, необходимые для подключения или создания технической возможности подключения домовладений, за исключением домовладений, расположенных в границах территории садоводства | Наименование газораспределительной организации | Код объекта строительства | Адрес домовладения (домовладений), за исключением домовладения (домовладений), расположенного в границах территории садоводства, для которого реализуются мероприятия, необходимые для подключения (улица, номер домовладения) | Адрес домовладения (домовладений), за исключением домовладения (домовладений), расположенного в границах территории садоводства, для которого реализуются мероприятия, необходимые для создания технической возможности его подключения (улица, номер домовладения) | Общее количество домовладений, за исключением домовладений, расположенных в границах территории садоводства, для которых реализуются мероприятия, необходимые для подключения | Общее количество домовладений, за исключением домовладений, расположенных в границах территории садоводства, для которых реализуются мероприятия, необходимые для создания технической возможности их подключения | Срок догазификации | |
|---|---|---|---|---|---|---|---|---|---|---|---|
| | | | | | | | | | | месяц | год |
| 1 | 2 | 3 | 4 | 5 | 6 | 7 | 8 | 9 | 10 | 11 | 12 |
| 6467 | Даниловский муниципальный район | х.Красный | строительство газопровода-ввода | ООО "Газпром газораспределение Волгоград" | 34-21-505-86207 | ж/р Центральный, д.8 | | 3 | | июнь | 2022 |
| 6468 | Даниловский муниципальный район | х.красный | строительство газопровода-ввода | ООО "Газпром газораспределение Волгоград" | 34-21-505-86209 | пер.Центральный, д.5 | | | | июнь | 2022 |
| 6469 | Даниловский муниципальный район | х.Красный | строительство газопровода-ввода | ООО "Газпром газораспределение Волгоград" | 34-21-505-82532 | ул.Ж/р Центральный, д.7 | | | | июнь | 2022 |
| 6470 | Даниловский муниципальный район | х.Петруши | строительство распределительного газопровода | ООО "Газпром газораспределение Волгоград" | 34-22-505-74002 | ул.Подгорная, д.25 | | 13 | | апрель | 2023 |
| 6471 | Даниловский муниципальный район | х.Петруши | строительство газопровода-ввода | ООО "Газпром газораспределение Волгоград" | 34-22-505-79904 | ул.Подгорная, д.28 | | | | ноябрь | 2023 |
| 6472 | Даниловский муниципальный район | х.Петруши | строительство газопровода-ввода | ООО "Газпром газораспределение Волгоград" | 34-22-505-81337 | ул.Подгорная, д.29 | | | | ноябрь | 2023 |
| 6473 | Даниловский муниципальный район | х.Петруши | строительство распределительного газопровода | ООО "Газпром газораспределение Волгоград" | 34-22-505-74000 | ул.Подгорная, д.30 | | | | апрель | 2023 |
| 6474 | Даниловский муниципальный район | х.Петруши | строительство газопровода-ввода | ООО "Газпром газораспределение Волгоград" | 34-22-505-79905 | ул.Подгорная, д.33 | | | | ноябрь | 2023 |
| 6475 | Даниловский муниципальный район | х.Петруши | строительство газопровода-ввода | ООО "Газпром газораспределение Волгоград" | 34-22-505-81700 | ул.Подгорная, д.35 | | | | май | 2023 |
| 6476 | Даниловский муниципальный район | х.Петруши | строительство распределительного газопровода | ООО "Газпром газораспределение Волгоград" | 34-22-505-73997 | ул.Подгорная, д.36 | | | | декабрь | 2022 |
| 6477 | Даниловский муниципальный район | х.Петруши | строительство распределительного газопровода | ООО "Газпром газораспределение Волгоград" | 34-23-505-57173 | ул.Подгорная, д.37 | | | | сентябрь | 2023 |

| № п/п | Муниципальное образование | Наименование населенного пункта | Мероприятия, необходимые для подключения или создания технической возможности подключения домовладений, за исключением домовладений, расположенных в границах территории садоводства | Наименование газораспределительной организации | Код объекта строительства | Адрес домовладения (домовладений), за исключением домовладения (домовладений), расположенного в границах территории садоводства, для которого реализуются мероприятия, необходимые для подключения (улица, номер домовладения) | Адрес домовладения (домовладений), за исключением домовладения (домовладений), расположенного в границах территории садоводства, для которого реализуются мероприятия, необходимые для создания технической возможности его подключения (улица, номер домовладения) | Общее количество домовладений, за исключением домовладений, расположенных в границах территории садоводства, для которых реализуются мероприятия, необходимые для подключения | Общее количество домовладений, за исключением домовладений, расположенных в границах территории садоводства, для которых реализуются мероприятия, необходимые для создания технической возможности их подключения | Срок догазификации | |
|---|---|---|---|---|---|---|---|---|---|---|---|
| | | | | | | | | | | месяц | год |
| 1 | 2 | 3 | 4 | 5 | 6 | 7 | 8 | 9 | 10 | 11 | 12 |
| 6478 | Даниловский муниципальный район | х.Петруши | строительство распределительного газопровода | ООО "Газпром газораспределение Волгоград" | 34-22-505-73998 | ул.Подгорная, д.44 | | | | декабрь | 2022 |
| 6479 | Даниловский муниципальный район | х.Петруши | строительство распределительного газопровода | ООО "Газпром газораспределение Волгоград" | 34-22-505-74001 | ул.Щербаковская, д.2 | | | | апрель | 2023 |
| 6480 | Даниловский муниципальный район | х.Петруши | строительство распределительного газопровода | ООО "Газпром газораспределение Волгоград" | 34-22-505-72165 | ул.Щербаковская, д.26 | | | | июнь | 2023 |
| 6481 | Даниловский муниципальный район | х.Петруши | строительство распределительного газопровода | ООО "Газпром газораспределение Волгоград" | 34-22-505-72164 | ул.Щербаковская, д.28 | | | | декабрь | 2022 |
| 6482 | Даниловский муниципальный район | х.Петруши | строительство распределительного газопровода | ООО "Газпром газораспределение Волгоград" | 34-22-505-73999 | ул.Щербаковская, д.3 | | | | апрель | 2023 |
| 6483 | Даниловский муниципальный район | х.Плотников 1-й | строительство газопровода-ввода | ООО "Газпром газораспределение Волгоград" | 34-21-505-86196 | ул.Новая, д.11 | | 3 | | май | 2022 |
| 6484 | Даниловский муниципальный район | х.Плотников 1-й | строительство газопровода-ввода | ООО "Газпром газораспределение Волгоград" | 34-21-505-86199 | ул.Потапова, д.6 | | | | июль | 2022 |
| 6485 | Даниловский муниципальный район | х.Плотников 1-й | строительство газопровода-ввода | ООО "Газпром газораспределение Волгоград" | 34-21-505-86201 | ул.Центральная, д.128 | | | | август | 2022 |
| 6486 | Даниловский муниципальный район | х.Попов | строительство газопровода-ввода | ООО "Газпром газораспределение Волгоград" | 34-21-505-86239 | ул.Центральная, д.15 | | 2 | | февраль | 2022 |
| 6487 | Даниловский муниципальный район | х.Попов | строительство газопровода-ввода | ООО "Газпром газораспределение Волгоград" | 34-21-505-79501 | ул.Центральная, д.67 | | | | июль | 2022 |
| 6488 | Даниловский муниципальный район | х.Рогачи | строительство газопровода-ввода | ООО "Газпром газораспределение Волгоград" | 34-21-505-86176 | ул.Героя Пичугина, д.17/1 | | 2 | | январь | 2022 |

| № п/п | Муниципальное образование | Наименование населенного пункта | Мероприятия, необходимые для подключения или создания технической возможности подключения домовладений, за исключением домовладений, расположенных в границах территории садоводства | Наименование газораспределительной организации | Код объекта строительства | Адрес домовладения (домовладений), за исключением домовладения (домовладений), расположенного в границах территории садоводства, для которого реализуются мероприятия, необходимые для подключения (улица, номер домовладения) | Адрес домовладения (домовладений), за исключением домовладения (домовладений), расположенного в границах территории садоводства, для которого реализуются мероприятия, необходимые для создания технической возможности его подключения (улица, номер домовладения) | Общее количество домовладений, за исключением домовладений, расположенных в границах территории садоводства, для которых реализуются мероприятия, необходимые для подключения | Общее количество домовладений, за исключением домовладений, расположенных в границах территории садоводства, для которых реализуются мероприятия, необходимые для создания технической возможности их подключения | Срок догазификации | |
|---|---|---|---|---|---|---|---|---|---|---|---|
| | | | | | | | | | | месяц | год |
| 1 | 2 | 3 | 4 | 5 | 6 | 7 | 8 | 9 | 10 | 11 | 12 |
| 6489 | Даниловский муниципальный район | х.Рогачи | строительство газопровода-ввода | ООО "Газпром газораспределение Волгоград" | 34-21-505-86177 | ул.Героя Пичугина, д.40 | | | | апрель | 2022 |
| 6490 | Даниловский муниципальный район | х.Филин | врезка на участке заявителя (нулевая врезка) | ООО "Газпром газораспределение Волгоград" | 34-22-505-78200 | ул.Луговая, д.2/2 | | 2 | | май | 2023 |
| 6491 | Даниловский муниципальный район | х.Филин | врезка на участке заявителя (нулевая врезка) | ООО "Газпром газораспределение Волгоград" | 34-22-505-74654 | ул.Центральная, д.4 | | | | сентябрь | 2022 |
| 6492 | Дубовский муниципальный район | г. Дубовка | врезка на участке заявителя (нулевая врезка) | ООО "Газпром газораспределение Волгоград" | 34-22-505-72143 | мкр. Заречный, д.1 | | 192 | | сентябрь | 2023 |
| 6493 | Дубовский муниципальный район | г. Дубовка | врезка на участке заявителя (нулевая врезка) | ООО "Газпром газораспределение Волгоград" | 34-23-505-68314 | мкр. Заречный, д.14 | | | | май | 2024 |
| 6494 | Дубовский муниципальный район | г. Дубовка | строительство распределительного газопровода | ООО "Газпром газораспределение Волгоград" | 34-22-505-78388 | мкр. Заречный, д.19 | | | | май | 2024 |
| 6495 | Дубовский муниципальный район | г. Дубовка | строительство распределительного газопровода | ООО "Газпром газораспределение Волгоград" | 34-22-505-77830 | мкр. Заречный, д.2 | | | | декабрь | 2023 |
| 6496 | Дубовский муниципальный район | г. Дубовка | строительство распределительного газопровода | ООО "Газпром газораспределение Волгоград" | 34-22-505-77825 | мкр. Заречный, д.3 | | | | октябрь | 2023 |
| 6497 | Дубовский муниципальный район | г. Дубовка | строительство распределительного газопровода | ООО "Газпром газораспределение Волгоград" | 34-22-505-78389 | мкр. Заречный, д.6 | | | | август | 2023 |
| 6498 | Дубовский муниципальный район | г. Дубовка | строительство распределительного газопровода | ООО "Газпром газораспределение Волгоград" | 34-22-505-72144 | мкр. Заречный, д.7 | | | | декабрь | 2023 |
| 6499 | Дубовский муниципальный район | г. Дубовка | строительство газопровода-ввода | ООО "Газпром газораспределение Волгоград" | 34-24-505-69146 | пер.Воронежский, д.2 | | | | декабрь | 2024 |

| № п/п | Муниципальное образование | Наименование населенного пункта | Мероприятия, необходимые для подключения или создания технической возможности подключения домовладений, за исключением домовладений, расположенных в границах территории садоводства | Наименование газораспределительной организации | Код объекта строительства | Адрес домовладения (домовладений), за исключением домовладения (домовладений), расположенного в границах территории садоводства, для которого реализуются мероприятия, необходимые для подключения (улица, номер домовладения) | Адрес домовладения (домовладений), за исключением домовладения (домовладений), расположенного в границах территории садоводства, для которого реализуются мероприятия, необходимые для создания технической возможности его подключения (улица, номер домовладения) | Общее количество домовладений, за исключением домовладений, расположенных в границах территории садоводства, для которых реализуются мероприятия, необходимые для подключения | Общее количество домовладений, за исключением домовладений, расположенных в границах территории садоводства, для которых реализуются мероприятия, необходимые для создания технической возможности их подключения | Срок догазификации | |
|---|---|---|---|---|---|---|---|---|---|---|---|
| | | | | | | | | | | месяц | год |
| 1 | 2 | 3 | 4 | 5 | 6 | 7 | 8 | 9 | 10 | 11 | 12 |
| 6500 | Дубовский муниципальный район | г. Дубовка | строительство газопровода-ввода | ООО "Газпром газораспределение Волгоград" | 34-25-505-57172 | пер.Дубовский, д.3 | | | | апрель | 2025 |
| 6501 | Дубовский муниципальный район | г. Дубовка | строительство газопровода-ввода | ООО "Газпром газораспределение Волгоград" | 34-21-505-81939 | пер.Им. Котовского, д.1 | | | | апрель | 2023 |
| 6502 | Дубовский муниципальный район | г. Дубовка | строительство газопровода-ввода | ООО "Газпром газораспределение Волгоград" | 34-21-505-83140 | пер.Исполкомовский, д.31 | | | | июль | 2022 |
| 6503 | Дубовский муниципальный район | г. Дубовка | строительство газопровода-ввода | ООО "Газпром газораспределение Волгоград" | 34-21-505-81524 | пер.Исполкомовский, д.6 | | | | декабрь | 2023 |
| 6504 | Дубовский муниципальный район | г. Дубовка | строительство газопровода-ввода | ООО "Газпром газораспределение Волгоград" | 34-24-505-69152 | пер.Красноармейский, д.11 | | | | июль | 2027 |
| 6505 | Дубовский муниципальный район | г. Дубовка | врезка на участке заявителя (нулевая врезка) | ООО "Газпром газораспределение Волгоград" | 34-24-505-68321 | пер.Крестьянский, д.14б | | | | август | 2024 |
| 6506 | Дубовский муниципальный район | г. Дубовка | врезка на участке заявителя (нулевая врезка) | ООО "Газпром газораспределение Волгоград" | 34-22-505-76341 | пер.Крестьянский, д.21 | | | | февраль | 2022 |
| 6507 | Дубовский муниципальный район | г. Дубовка | строительство газопровода-ввода | ООО "Газпром газораспределение Волгоград" | 34-22-505-70818 | пер.Крестьянский, д.38 | | | | декабрь | 2023 |
| 6508 | Дубовский муниципальный район | г. Дубовка | врезка на участке заявителя (нулевая врезка) | ООО "Газпром газораспределение Волгоград" | 34-22-505-78702 | пер.Степной, д.29 | | | | март | 2023 |
| 6509 | Дубовский муниципальный район | г. Дубовка | строительство газопровода-ввода | ООО "Газпром газораспределение Волгоград" | 34-24-505-69150 | пер.Тульский, д.14 | | | | декабрь | 2024 |
| 6510 | Дубовский муниципальный район | г. Дубовка | строительство газопровода-ввода | ООО "Газпром газораспределение Волгоград" | 34-21-505-80447 | пер.Тульский, д.6 | | | | декабрь | 2023 |

| № п/п | Муниципальное образование | Наименование населенного пункта | Мероприятия, необходимые для подключения или создания технической возможности подключения домовладений, за исключением домовладений, расположенных в границах территории садоводства | Наименование газораспределительной организации | Код объекта строительства | Адрес домовладения (домовладений), за исключением домовладения (домовладений), расположенного в границах территории садоводства, для которого реализуются мероприятия, необходимые для подключения (улица, номер домовладения) | Адрес домовладения (домовладений), за исключением домовладения (домовладений), расположенного в границах территории садоводства, для которого реализуются мероприятия, необходимые для создания технической возможности его подключения (улица, номер домовладения) | Общее количество домовладений, за исключением домовладений, расположенных в границах территории садоводства, для которых реализуются мероприятия, необходимые для подключения | Общее количество домовладений, за исключением домовладений, расположенных в границах территории садоводства, для которых реализуются мероприятия, необходимые для создания технической возможности их подключения | Срок догазификации | |
|---|---|---|---|---|---|---|---|---|---|---|---|
| | | | | | | | | | | месяц | год |
| 1 | 2 | 3 | 4 | 5 | 6 | 7 | 8 | 9 | 10 | 11 | 12 |
| 6511 | Дубовский муниципальный район | г. Дубовка | врезка на участке заявителя (нулевая врезка) | ООО "Газпром газораспределение Волгоград" | 34-22-505-72141 | ул.30 лет Победы, д.103 | | | | декабрь | 2023 |
| 6512 | Дубовский муниципальный район | г. Дубовка | строительство газопровода-ввода | ООО "Газпром газораспределение Волгоград" | 34-21-505-80461 | ул.30 Лет Победы, д.131 | | | | ноябрь | 2023 |
| 6513 | Дубовский муниципальный район | г. Дубовка | строительство газопровода-ввода | ООО "Газпром газораспределение Волгоград" | 34-23-505-70266 | ул.30 лет Победы, д.131/4 | | | | март | 2028 |
| 6514 | Дубовский муниципальный район | г. Дубовка | строительство газопровода-ввода | ООО "Газпром газораспределение Волгоград" | 34-23-505-70262 | ул.30 лет Победы, д.131/8 | | | | апрель | 2027 |
| 6515 | Дубовский муниципальный район | г. Дубовка | врезка на участке заявителя (нулевая врезка) | ООО "Газпром газораспределение Волгоград" | 34-24-505-68316 | ул.30 лет Победы, д.40 | | | | май | 2028 |
| 6516 | Дубовский муниципальный район | г. Дубовка | врезка на участке заявителя (нулевая врезка) | ООО "Газпром газораспределение Волгоград" | 34-23-505-68303 | ул.30 лет Победы, д.70 | | | | сентябрь | 2023 |
| 6517 | Дубовский муниципальный район | г. Дубовка | врезка на участке заявителя (нулевая врезка) | ООО "Газпром газораспределение Волгоград" | 34-22-505-72142 | ул.30 лет Победы, д.84 | | | | февраль | 2024 |
| 6518 | Дубовский муниципальный район | г. Дубовка | строительство газопровода-ввода | ООО "Газпром газораспределение Волгоград" | 34-21-505-79492 | ул.Аткарская, д.22 | | | | сентябрь | 2022 |
| 6519 | Дубовский муниципальный район | г. Дубовка | врезка на участке заявителя (нулевая врезка) | ООО "Газпром газораспределение Волгоград" | 34-24-505-68319 | ул.Аткарская, д.26 | | | | июль | 2028 |
| 6520 | Дубовский муниципальный район | г. Дубовка | врезка на участке заявителя (нулевая врезка) | ООО "Газпром газораспределение Волгоград" | 34-22-505-68298 | ул.Аткарская, д.8 | | | | август | 2023 |
| 6521 | Дубовский муниципальный район | г. Дубовка | строительство газопровода-ввода | ООО "Газпром газораспределение Волгоград" | 34-21-505-80459 | ул.Берёзовая, д.16 | | | | декабрь | 2022 |

| № п/п | Муниципальное образование | Наименование населенного пункта | Мероприятия, необходимые для подключения или создания технической возможности подключения домовладений, за исключением домовладений, расположенных в границах территории садоводства | Наименование газораспределительной организации | Код объекта строительства | Адрес домовладения (домовладений), за исключением домовладения (домовладений), расположенного в границах территории садоводства, для которого реализуются мероприятия, необходимые для подключения (улица, номер домовладения) | Адрес домовладения (домовладений), за исключением домовладения (домовладений), расположенного в границах территории садоводства, для которого реализуются мероприятия, необходимые для создания технической возможности его подключения (улица, номер домовладения) | Общее количество домовладений, за исключением домовладений, расположенных в границах территории садоводства, для которых реализуются мероприятия, необходимые для подключения | Общее количество домовладений, за исключением домовладений, расположенных в границах территории садоводства, для которых реализуются мероприятия, необходимые для создания технической возможности их подключения | Срок догазификации | |
|---|---|---|---|---|---|---|---|---|---|---|---|
| | | | | | | | | | | месяц | год |
| 1 | 2 | 3 | 4 | 5 | 6 | 7 | 8 | 9 | 10 | 11 | 12 |
| 6522 | Дубовский муниципальный район | г. Дубовка | строительство газопровода-ввода | ООО "Газпром газораспределение Волгоград" | 34-21-505-80449 | ул.Берёзовая, д.8 | | | | декабрь | 2022 |
| 6523 | Дубовский муниципальный район | г. Дубовка | строительство газопровода-ввода | ООО "Газпром газораспределение Волгоград" | 34-24-505-69643 | ул.Виноградная, д.3 | | | | октябрь | 2024 |
| 6524 | Дубовский муниципальный район | г. Дубовка | строительство газопровода-ввода | ООО "Газпром газораспределение Волгоград" | 34-21-505-86143 | ул.Волжская, д.11 | | | | июнь | 2023 |
| 6525 | Дубовский муниципальный район | г. Дубовка | строительство газопровода-ввода | ООО "Газпром газораспределение Волгоград" | 34-21-505-80451 | ул.Воронежская, д.101 | | | | декабрь | 2022 |
| 6526 | Дубовский муниципальный район | г. Дубовка | строительство газопровода-ввода | ООО "Газпром газораспределение Волгоград" | 34-21-505-79494 | ул.Воронежская, д.33 | | | | июль | 2022 |
| 6527 | Дубовский муниципальный район | г. Дубовка | строительство газопровода-ввода | ООО "Газпром газораспределение Волгоград" | 34-24-505-68334 | ул.Воронежская, д.35 | | | | ноябрь | 2024 |
| 6528 | Дубовский муниципальный район | г. Дубовка | строительство газопровода-ввода | ООО "Газпром газораспределение Волгоград" | 34-21-505-86138 | ул.Воронежская, д.37 | | | | апрель | 2022 |
| 6529 | Дубовский муниципальный район | г. Дубовка | строительство газопровода-ввода | ООО "Газпром газораспределение Волгоград" | 34-21-505-79493 | ул.Воронежская, д.96 | | | | сентябрь | 2022 |
| 6530 | Дубовский муниципальный район | г. Дубовка | строительство газопровода-ввода | ООО "Газпром газораспределение Волгоград" | 34-24-505-69147 | ул.Дружбы, д.14 | | | | декабрь | 2024 |
| 6531 | Дубовский муниципальный район | г. Дубовка | врезка на участке заявителя (нулевая врезка) | ООО "Газпром газораспределение Волгоград" | 34-22-505-77823 | ул.Дружбы, д.28 | | | | сентябрь | 2023 |
| 6532 | Дубовский муниципальный район | г. Дубовка | строительство газопровода-ввода | ООО "Газпром газораспределение Волгоград" | 34-26-505-57171 | ул.Звёздная, д.10 | | | | январь | 2026 |

| № п/п | Муниципальное образование | Наименование населенного пункта | Мероприятия, необходимые для подключения или создания технической возможности подключения домовладений, за исключением домовладений, расположенных в границах территории садоводства | Наименование газораспределительной организации | Код объекта строительства | Адрес домовладения (домовладений), за исключением домовладения (домовладений), расположенного в границах территории садоводства, для которого реализуются мероприятия, необходимые для подключения (улица, номер домовладения) | Адрес домовладения (домовладений), за исключением домовладения (домовладений), расположенного в границах территории садоводства, для которого реализуются мероприятия, необходимые для создания технической возможности его подключения (улица, номер домовладения) | Общее количество домовладений, за исключением домовладений, расположенных в границах территории садоводства, для которых реализуются мероприятия, необходимые для подключения | Общее количество домовладений, за исключением домовладений, расположенных в границах территории садоводства, для которых реализуются мероприятия, необходимые для создания технической возможности их подключения | Срок догазификации | |
|---|---|---|---|---|---|---|---|---|---|---|---|
| | | | | | | | | | | месяц | год |
| 1 | 2 | 3 | 4 | 5 | 6 | 7 | 8 | 9 | 10 | 11 | 12 |
| 6533 | Дубовский муниципальный район | г. Дубовка | строительство газопровода-ввода | ООО "Газпром газораспределение Волгоград" | 34-23-505-70265 | ул.Звёздная, д.22 | | | | май | 2024 |
| 6534 | Дубовский муниципальный район | г. Дубовка | строительство газопровода-ввода | ООО "Газпром газораспределение Волгоград" | 34-21-505-82523 | ул.Звёздная, д.6 | | | | июнь | 2022 |
| 6535 | Дубовский муниципальный район | г. Дубовка | строительство газопровода-ввода | ООО "Газпром газораспределение Волгоград" | 34-22-505-70816 | ул.Им. Волкова, д.48 | | | | март | 2024 |
| 6536 | Дубовский муниципальный район | г. Дубовка | строительство газопровода-ввода | ООО "Газпром газораспределение Волгоград" | 34-25-505-59595 | ул.им. Гагарина, д.54 | | | | апрель | 2025 |
| 6537 | Дубовский муниципальный район | г. Дубовка | строительство распределительного газопровода | ООО "Газпром газораспределение Волгоград" | 34-23-505-68320 | ул.им. Жуковского, д.1/9 | | | | февраль | 2028 |
| 6538 | Дубовский муниципальный район | г. Дубовка | врезка на участке заявителя (нулевая врезка) | ООО "Газпром газораспределение Волгоград" | 34-23-505-68338 | ул.им. Жуковского, д.13 | | | | ноябрь | 2027 |
| 6539 | Дубовский муниципальный район | г. Дубовка | строительство газопровода-ввода | ООО "Газпром газораспределение Волгоград" | 34-24-505-61525 | ул.им. Жуковского, д.2/5 | | | | февраль | 2027 |
| 6540 | Дубовский муниципальный район | г. Дубовка | врезка на участке заявителя (нулевая врезка) | ООО "Газпром газораспределение Волгоград" | 34-24-505-68323 | ул.им. Калинина, д.104 | | | | сентябрь | 2024 |
| 6541 | Дубовский муниципальный район | г. Дубовка | строительство газопровода-ввода | ООО "Газпром газораспределение Волгоград" | 34-25-505-59594 | ул.им. Калинина, д.85 | | | | май | 2025 |
| 6542 | Дубовский муниципальный район | г. Дубовка | врезка на участке заявителя (нулевая врезка) | ООО "Газпром газораспределение Волгоград" | 34-25-505-58063 | ул.им. Кирова, д.5 | | | | апрель | 2025 |
| 6543 | Дубовский муниципальный район | г. Дубовка | строительство газопровода-ввода | ООО "Газпром газораспределение Волгоград" | 34-23-505-68312 | ул.им. Кирова, д.59а | | | | февраль | 2024 |

| № п/п | Муниципальное образование | Наименование населенного пункта | Мероприятия, необходимые для подключения или создания технической возможности подключения домовладений, за исключением домовладений, расположенных в границах территории садоводства | Наименование газораспределительной организации | Код объекта строительства | Адрес домовладения (домовладений), за исключением домовладения (домовладений), расположенного в границах территории садоводства, для которого реализуются мероприятия, необходимые для подключения (улица, номер домовладения) | Адрес домовладения (домовладений), за исключением домовладения (домовладений), расположенного в границах территории садоводства, для которого реализуются мероприятия, необходимые для создания технической возможности его подключения (улица, номер домовладения) | Общее количество домовладений, за исключением домовладений, расположенных в границах территории садоводства, для которых реализуются мероприятия, необходимые для подключения | Общее количество домовладений, за исключением домовладений, расположенных в границах территории садоводства, для которых реализуются мероприятия, необходимые для создания технической возможности их подключения | Срок догазификации | |
|---|---|---|---|---|---|---|---|---|---|---|---|
| | | | | | | | | | | месяц | год |
| 1 | 2 | 3 | 4 | 5 | 6 | 7 | 8 | 9 | 10 | 11 | 12 |
| 6544 | Дубовский муниципальный район | г. Дубовка | строительство газопровода-ввода | ООО "Газпром газораспределение Волгоград" | 34-24-505-69148 | ул.им. Кирова, д.65 а | | | | декабрь | 2024 |
| 6545 | Дубовский муниципальный район | г. Дубовка | строительство газопровода-ввода | ООО "Газпром газораспределение Волгоград" | 34-22-505-68317 | ул.им. Королёва, д.1 | | | | май | 2024 |
| 6546 | Дубовский муниципальный район | г. Дубовка | строительство газопровода-ввода | ООО "Газпром газораспределение Волгоград" | 34-23-505-68327 | ул.им. Королёва, д.1а | | | | сентябрь | 2024 |
| 6547 | Дубовский муниципальный район | г. Дубовка | врезка на участке заявителя (нулевая врезка) | ООО "Газпром газораспределение Волгоград" | 34-24-505-68342 | ул.им. Королёва, д.1з | | | | декабрь | 2024 |
| 6548 | Дубовский муниципальный район | г. Дубовка | врезка на участке заявителя (нулевая врезка) | ООО "Газпром газораспределение Волгоград" | 34-24-505-68315 | ул.им. Королёва, д.2/7 | | | | май | 2028 |
| 6549 | Дубовский муниципальный район | г. Дубовка | врезка на участке заявителя (нулевая врезка) | ООО "Газпром газораспределение Волгоград" | 34-23-505-68335 | ул.им. Котовского, д.18 | | | | ноябрь | 2024 |
| 6550 | Дубовский муниципальный район | г. Дубовка | строительство распределительного газопровода | ООО "Газпром газораспределение Волгоград" | 34-23-505-68841 | ул.им. Ломоносова, д.1/5 | | | | май | 2028 |
| 6551 | Дубовский муниципальный район | г. Дубовка | строительство газопровода-ввода | ООО "Газпром газораспределение Волгоград" | 34-22-505-70823 | ул.им. Ломоносова, д.13 | | | | апрель | 2024 |
| 6552 | Дубовский муниципальный район | г. Дубовка | врезка на участке заявителя (нулевая врезка) | ООО "Газпром газораспределение Волгоград" | 34-24-505-61520 | ул.им. Ломоносова, д.2/4 | | | | ноябрь | 2024 |
| 6553 | Дубовский муниципальный район | г. Дубовка | строительство газопровода-ввода | ООО "Газпром газораспределение Волгоград" | 34-23-505-68336 | ул.им. Ломоносова, д.42а | | | | ноябрь | 2022 |
| 6554 | Дубовский муниципальный район | г. Дубовка | строительство газопровода-ввода | ООО "Газпром газораспределение Волгоград" | 34-24-505-68330 | ул.им. Степана Разина, д.7 | | | | октябрь | 2024 |

| № п/п | Муниципальное образование | Наименование населенного пункта | Мероприятия, необходимые для подключения или создания технической возможности подключения домовладений, за исключением домовладений, расположенных в границах территории садоводства | Наименование газораспределительной организации | Код объекта строительства | Адрес домовладения (домовладений), за исключением домовладения (домовладений), расположенного в границах территории садоводства, для которого реализуются мероприятия, необходимые для подключения (улица, номер домовладения) | Адрес домовладения (домовладений), за исключением домовладения (домовладений), расположенного в границах территории садоводства, для которого реализуются мероприятия, необходимые для создания технической возможности его подключения (улица, номер домовладения) | Общее количество домовладений, за исключением домовладений, расположенных в границах территории садоводства, для которых реализуются мероприятия, необходимые для подключения | Общее количество домовладений, за исключением домовладений, расположенных в границах территории садоводства, для которых реализуются мероприятия, необходимые для создания технической возможности их подключения | Срок догазификации | |
|---|---|---|---|---|---|---|---|---|---|---|---|
| | | | | | | | | | | месяц | год |
| 1 | 2 | 3 | 4 | 5 | 6 | 7 | 8 | 9 | 10 | 11 | 12 |
| 6555 | Дубовский муниципальный район | г. Дубовка | врезка на участке заявителя (нулевая врезка) | ООО "Газпром газораспределение Волгоград" | 34-24-505-60788 | ул.им. Циолковского, д.25 | | | | октябрь | 2024 |
| 6556 | Дубовский муниципальный район | г. Дубовка | врезка на участке заявителя (нулевая врезка) | ООО "Газпром газораспределение Волгоград" | 34-24-505-61519 | ул.им. Шишлянникова, д.175 | | | | ноябрь | 2024 |
| 6557 | Дубовский муниципальный район | г. Дубовка | врезка на участке заявителя (нулевая врезка) | ООО "Газпром газораспределение Волгоград" | 34-23-505-68329 | ул.им. Шишлянникова, д.42 | | | | октябрь | 2024 |
| 6558 | Дубовский муниципальный район | г. Дубовка | строительство газопровода-ввода | ООО "Газпром газораспределение Волгоград" | 34-24-505-68343 | ул.им. Шишлянникова, д.7 | | | | декабрь | 2024 |
| 6559 | Дубовский муниципальный район | г. Дубовка | строительство газопровода-ввода | ООО "Газпром газораспределение Волгоград" | 34-25-505-59593 | ул.им. Шолохова, д.2а | | | | апрель | 2025 |
| 6560 | Дубовский муниципальный район | г. Дубовка | строительство газопровода-ввода | ООО "Газпром газораспределение Волгоград" | 34-24-505-68332 | ул.Им. Волкова, д.46 | | | | ноябрь | 2022 |
| 6561 | Дубовский муниципальный район | г. Дубовка | строительство газопровода-ввода | ООО "Газпром газораспределение Волгоград" | 34-23-505-68313 | ул.Им. Волкова, д.46а | | | | декабрь | 2022 |
| 6562 | Дубовский муниципальный район | г. Дубовка | строительство газопровода-ввода | ООО "Газпром газораспределение Волгоград" | 34-23-505-69156 | ул.Им. Гагарина, д.75 | | | | декабрь | 2027 |
| 6563 | Дубовский муниципальный район | г. Дубовка | врезка на участке заявителя (нулевая врезка) | ООО "Газпром газораспределение Волгоград" | 34-22-505-75870 | ул.Им. Гагарина, д.93 | | | | апрель | 2022 |
| 6564 | Дубовский муниципальный район | г. Дубовка | врезка на участке заявителя (нулевая врезка) | ООО "Газпром газораспределение Волгоград" | 34-25-505-57170 | ул.им. Гоголя, д.29 | | | | июль | 2025 |
| 6565 | Дубовский муниципальный район | г. Дубовка | строительство газопровода-ввода | ООО "Газпром газораспределение Волгоград" | 34-21-505-82525 | ул.Им. Гоголя, д.40 | | | | май | 2022 |

| № п/п | Муниципальное образование | Наименование населенного пункта | Мероприятия, необходимые для подключения или создания технической возможности подключения домовладений, за исключением домовладений, расположенных в границах территории садоводства | Наименование газораспределительной организации | Код объекта строительства | Адрес домовладения (домовладений), за исключением домовладения (домовладений), расположенного в границах территории садоводства, для которого реализуются мероприятия, необходимые для подключения (улица, номер домовладения) | Адрес домовладения (домовладений), за исключением домовладения (домовладений), расположенного в границах территории садоводства, для которого реализуются мероприятия, необходимые для создания технической возможности его подключения (улица, номер домовладения) | Общее количество домовладений, за исключением домовладений, расположенных в границах территории садоводства, для которых реализуются мероприятия, необходимые для подключения | Общее количество домовладений, за исключением домовладений, расположенных в границах территории садоводства, для которых реализуются мероприятия, необходимые для создания технической возможности их подключения | Срок догазификации | |
|---|---|---|---|---|---|---|---|---|---|---|---|
| | | | | | | | | | | месяц | год |
| 1 | 2 | 3 | 4 | 5 | 6 | 7 | 8 | 9 | 10 | 11 | 12 |
| 6566 | Дубовский муниципальный район | г. Дубовка | врезка на участке заявителя (нулевая врезка) | ООО "Газпром газораспределение Волгоград" | 34-25-505-57169 | ул.им. Гоголя, д.70 | | | | июль | 2025 |
| 6567 | Дубовский муниципальный район | г. Дубовка | врезка на участке заявителя (нулевая врезка) | ООО "Газпром газораспределение Волгоград" | 34-22-505-75869 | ул.Им. Дзержинского, д.16 | | | | июнь | 2022 |
| 6568 | Дубовский муниципальный район | г. Дубовка | строительство газопровода-ввода | ООО "Газпром газораспределение Волгоград" | 34-21-505-86142 | ул.Им. Дзержинского, д.25 | | | | апрель | 2022 |
| 6569 | Дубовский муниципальный район | г. Дубовка | врезка на участке заявителя (нулевая врезка) | ООО "Газпром газораспределение Волгоград" | 34-21-505-81103 | ул.им. Дубенко, д.30 | | | | декабрь | 2022 |
| 6570 | Дубовский муниципальный район | г. Дубовка | строительство газопровода-ввода | ООО "Газпром газораспределение Волгоград" | 34-24-505-68311 | ул.им. Дубенко, д.30а | | | | декабрь | 2023 |
| 6571 | Дубовский муниципальный район | г. Дубовка | строительство газопровода-ввода | ООО "Газпром газораспределение Волгоград" | 34-21-505-80463 | ул.Им. Жукова, д.10 | | | | октябрь | 2022 |
| 6572 | Дубовский муниципальный район | г. Дубовка | строительство газопровода-ввода | ООО "Газпром газораспределение Волгоград" | 34-21-505-82524 | ул.Им. Жукова, д.5 | | | | апрель | 2022 |
| 6573 | Дубовский муниципальный район | г. Дубовка | врезка на участке заявителя (нулевая врезка) | ООО "Газпром газораспределение Волгоград" | 34-23-505-68340 | ул.Им. Жуковского, д.1/10 | | | | июль | 2025 |
| 6574 | Дубовский муниципальный район | г. Дубовка | строительство газопровода-ввода | ООО "Газпром газораспределение Волгоград" | 34-24-505-68344 | ул.им. Жуковского, д.1/12 | | | | февраль | 2022 |
| 6575 | Дубовский муниципальный район | г. Дубовка | строительство газопровода-ввода | ООО "Газпром газораспределение Волгоград" | 34-25-505-59592 | ул.им. Жуковского, д.19 | | | | июль | 2022 |
| 6576 | Дубовский муниципальный район | г. Дубовка | врезка на участке заявителя (нулевая врезка) | ООО "Газпром газораспределение Волгоград" | 34-24-505-68309 | ул.Им. Жуковского, д.33 | | | | ноябрь | 2023 |

| № п/п | Муниципальное образование | Наименование населенного пункта | Мероприятия, необходимые для подключения или создания технической возможности подключения домовладений, за исключением домовладений, расположенных в границах территории садоводства | Наименование газораспределительной организации | Код объекта строительства | Адрес домовладения (домовладений), за исключением домовладения (домовладений), расположенного в границах территории садоводства, для которого реализуются мероприятия, необходимые для подключения (улица, номер домовладения) | Адрес домовладения (домовладений), за исключением домовладения (домовладений), расположенного в границах территории садоводства, для которого реализуются мероприятия, необходимые для создания технической возможности его подключения (улица, номер домовладения) | Общее количество домовладений, за исключением домовладений, расположенных в границах территории садоводства, для которых реализуются мероприятия, необходимые для подключения | Общее количество домовладений, за исключением домовладений, расположенных в границах территории садоводства, для которых реализуются мероприятия, необходимые для создания технической возможности их подключения | Срок догазификации | |
|---|---|---|---|---|---|---|---|---|---|---|---|
| | | | | | | | | | | месяц | год |
| 1 | 2 | 3 | 4 | 5 | 6 | 7 | 8 | 9 | 10 | 11 | 12 |
| 6577 | Дубовский муниципальный район | г. Дубовка | строительство газопровода-ввода | ООО "Газпром газораспределение Волгоград" | 34-21-505-82901 | ул.Им. Жуковского, д.37 | | | | март | 2022 |
| 6578 | Дубовский муниципальный район | г. Дубовка | строительство газопровода-ввода | ООО "Газпром газораспределение Волгоград" | 34-21-505-80455 | ул.Им. Калинина, д.70 | | | | декабрь | 2022 |
| 6579 | Дубовский муниципальный район | г. Дубовка | строительство газопровода-ввода | ООО "Газпром газораспределение Волгоград" | 34-21-505-79489 | ул.Им. Кирова, д.39 | | | | сентябрь | 2022 |
| 6580 | Дубовский муниципальный район | г. Дубовка | строительство газопровода-ввода | ООО "Газпром газораспределение Волгоград" | 34-21-505-86133 | ул.Им. Кирова, д.55 | | | | апрель | 2022 |
| 6581 | Дубовский муниципальный район | г. Дубовка | строительство газопровода-ввода | ООО "Газпром газораспределение Волгоград" | 34-24-505-68331 | ул.Им. Кирова, д.59 | | | | ноябрь | 2022 |
| 6582 | Дубовский муниципальный район | г. Дубовка | строительство газопровода-ввода | ООО "Газпром газораспределение Волгоград" | 34-21-505-80458 | ул.Им. Кирова, д.61 | | | | октябрь | 2022 |
| 6583 | Дубовский муниципальный район | г. Дубовка | строительство газопровода-ввода | ООО "Газпром газораспределение Волгоград" | 34-24-505-61887 | ул.им. Комарова, д.1/11 | | | | август | 2022 |
| 6584 | Дубовский муниципальный район | г. Дубовка | строительство распределительного газопровода | ООО "Газпром газораспределение Волгоград" | 34-24-505-69642 | ул.им. Комарова, д.11 | | | | август | 2024 |
| 6585 | Дубовский муниципальный район | г. Дубовка | строительство газопровода-ввода | ООО "Газпром газораспределение Волгоград" | 34-21-505-80450 | ул.Им. Комарова, д.2а | | | | ноябрь | 2022 |
| 6586 | Дубовский муниципальный район | г. Дубовка | строительство газопровода-ввода | ООО "Газпром газораспределение Волгоград" | 34-24-505-68296 | ул.Им. Королёва, д.1г | | | | июнь | 2023 |
| 6587 | Дубовский муниципальный район | г. Дубовка | строительство газопровода-ввода | ООО "Газпром газораспределение Волгоград" | 34-24-505-68302 | ул.Им. Королёва, д.1и | | | | сентябрь | 2023 |

| № п/п | Муниципальное образование | Наименование населенного пункта | Мероприятия, необходимые для подключения или создания технической возможности подключения домовладений, за исключением домовладений, расположенных в границах территории садоводства | Наименование газораспределительной организации | Код объекта строительства | Адрес домовладения (домовладений), за исключением домовладения (домовладений), расположенного в границах территории садоводства, для которого реализуются мероприятия, необходимые для подключения (улица, номер домовладения) | Адрес домовладения (домовладений), за исключением домовладения (домовладений), расположенного в границах территории садоводства, для которого реализуются мероприятия, необходимые для создания технической возможности его подключения (улица, номер домовладения) | Общее количество домовладений, за исключением домовладений, расположенных в границах территории садоводства, для которых реализуются мероприятия, необходимые для подключения | Общее количество домовладений, за исключением домовладений, расположенных в границах территории садоводства, для которых реализуются мероприятия, необходимые для создания технической возможности их подключения | Срок догазификации | |
|---|---|---|---|---|---|---|---|---|---|---|---|
| | | | | | | | | | | месяц | год |
| 1 | 2 | 3 | 4 | 5 | 6 | 7 | 8 | 9 | 10 | 11 | 12 |
| 6588 | Дубовский муниципальный район | г. Дубовка | строительство газопровода-ввода | ООО "Газпром газораспределение Волгоград" | 34-25-505-57168 | ул.им. Королёва, д.1П | | | | июль | 2025 |
| 6589 | Дубовский муниципальный район | г. Дубовка | строительство газопровода-ввода | ООО "Газпром газораспределение Волгоград" | 34-24-505-68301 | ул.Им. Королёва, д.40 | | | | сентябрь | 2023 |
| 6590 | Дубовский муниципальный район | г. Дубовка | строительство газопровода-ввода | ООО "Газпром газораспределение Волгоград" | 34-23-505-68326 | ул.Им. Королёва, д.40а | | | | сентябрь | 2022 |
| 6591 | Дубовский муниципальный район | г. Дубовка | врезка на участке заявителя (нулевая врезка) | ООО "Газпром газораспределение Волгоград" | 34-24-505-68308 | ул.Им. Котовского, д.48 | | | | ноябрь | 2023 |
| 6592 | Дубовский муниципальный район | г. Дубовка | строительство газопровода-ввода | ООО "Газпром газораспределение Волгоград" | 34-24-505-68328 | ул.им. Ломоносова, д.13/1 | | | | октябрь | 2022 |
| 6593 | Дубовский муниципальный район | г. Дубовка | врезка на участке заявителя (нулевая врезка) | ООО "Газпром газораспределение Волгоград" | 34-25-505-59590 | ул.им. Ломоносова, д.15/1 | | | | декабрь | 2022 |
| 6594 | Дубовский муниципальный район | г. Дубовка | строительство газопровода-ввода | ООО "Газпром газораспределение Волгоград" | 34-21-505-86140 | ул.Им. Ломоносова, д.2/2 | | | | сентябрь | 2022 |
| 6595 | Дубовский муниципальный район | г. Дубовка | строительство газопровода-ввода | ООО "Газпром газораспределение Волгоград" | 34-25-505-59591 | ул.им. Ломоносова, д.27 | | | | декабрь | 2022 |
| 6596 | Дубовский муниципальный район | г. Дубовка | строительство газопровода-ввода | ООО "Газпром газораспределение Волгоград" | 34-24-505-68307 | ул.Им. Ломоносова, д.42 | | | | ноябрь | 2023 |
| 6597 | Дубовский муниципальный район | г. Дубовка | строительство газопровода-ввода | ООО "Газпром газораспределение Волгоград" | 34-24-505-68345 | ул.им. Ломоносова, д.5 | | | | май | 2022 |
| 6598 | Дубовский муниципальный район | г. Дубовка | врезка на участке заявителя (нулевая врезка) | ООО "Газпром газораспределение Волгоград" | 34-22-505-68297 | ул.Им. Минина, д.18 | | | | август | 2023 |

| № п/п | Муниципальное образование | Наименование населенного пункта | Мероприятия, необходимые для подключения или создания технической возможности подключения домовладений, за исключением домовладений, расположенных в границах территории садоводства | Наименование газораспределительной организации | Код объекта строительства | Адрес домовладения (домовладений), за исключением домовладения (домовладений), расположенного в границах территории садоводства, для которого реализуются мероприятия, необходимые для подключения (улица, номер домовладения) | Адрес домовладения (домовладений), за исключением домовладения (домовладений), расположенного в границах территории садоводства, для которого реализуются мероприятия, необходимые для создания технической возможности его подключения (улица, номер домовладения) | Общее количество домовладений, за исключением домовладений, расположенных в границах территории садоводства, для которых реализуются мероприятия, необходимые для подключения | Общее количество домовладений, за исключением домовладений, расположенных в границах территории садоводства, для которых реализуются мероприятия, необходимые для создания технической возможности их подключения | Срок догазификации | |
|---|---|---|---|---|---|---|---|---|---|---|---|
| | | | | | | | | | | месяц | год |
| 1 | 2 | 3 | 4 | 5 | 6 | 7 | 8 | 9 | 10 | 11 | 12 |
| 6599 | Дубовский муниципальный район | г. Дубовка | строительство газопровода-ввода | ООО "Газпром газораспределение Волгоград" | 34-24-505-68310 | ул.Им. Минина, д.5 | | | | декабрь | 2023 |
| 6600 | Дубовский муниципальный район | г. Дубовка | строительство газопровода-ввода | ООО "Газпром газораспределение Волгоград" | 34-23-505-68318 | ул.Им. Минина, д.5а | | | | июнь | 2022 |
| 6601 | Дубовский муниципальный район | г. Дубовка | строительство газопровода-ввода | ООО "Газпром газораспределение Волгоград" | 34-25-505-59589 | ул.им. Минина, д.62 | | | | май | 2025 |
| 6602 | Дубовский муниципальный район | г. Дубовка | строительство газопровода-ввода | ООО "Газпром газораспределение Волгоград" | 34-21-505-86131 | ул.Им. Минина, д.66 | | | | май | 2022 |
| 6603 | Дубовский муниципальный район | г. Дубовка | строительство газопровода-ввода | ООО "Газпром газораспределение Волгоград" | 34-24-505-68306 | ул.Им. Пушкина, д.1 | | | | ноябрь | 2023 |
| 6604 | Дубовский муниципальный район | г. Дубовка | строительство газопровода-ввода | ООО "Газпром газораспределение Волгоград" | 34-23-505-68324 | ул.Им. Пушкина, д.1а | | | | сентябрь | 2022 |
| 6605 | Дубовский муниципальный район | г. Дубовка | строительство газопровода-ввода | ООО "Газпром газораспределение Волгоград" | 34-24-505-68300 | ул.Им. Санджирова, д.28 | | | | сентябрь | 2023 |
| 6606 | Дубовский муниципальный район | г. Дубовка | строительство газопровода-ввода | ООО "Газпром газораспределение Волгоград" | 34-24-505-65643 | ул.Им. Санджирова, д.28а | | | | сентябрь | 2022 |
| 6607 | Дубовский муниципальный район | г. Дубовка | врезка на участке заявителя (нулевая врезка) | ООО "Газпром газораспределение Волгоград" | 34-22-505-73979 | ул.Им. Санджирова, д.60 | | | | декабрь | 2023 |
| 6608 | Дубовский муниципальный район | г. Дубовка | строительство газопровода-ввода | ООО "Газпром газораспределение Волгоград" | 34-21-505-79488 | ул.Им. Фурманова, д.22 | | | | сентябрь | 2023 |
| 6609 | Дубовский муниципальный район | г. Дубовка | строительство газопровода-ввода | ООО "Газпром газораспределение Волгоград" | 34-21-505-86128 | ул.Им. Шишлянникова, д.133 | | | | июль | 2022 |

| № п/п | Муниципальное образование | Наименование населенного пункта | Мероприятия, необходимые для подключения или создания технической возможности подключения домовладений, за исключением домовладений, расположенных в границах территории садоводства | Наименование газораспределительной организации | Код объекта строительства | Адрес домовладения (домовладений), за исключением домовладения (домовладений), расположенного в границах территории садоводства, для которого реализуются мероприятия, необходимые для подключения (улица, номер домовладения) | Адрес домовладения (домовладений), за исключением домовладения (домовладений), расположенного в границах территории садоводства, для которого реализуются мероприятия, необходимые для создания технической возможности его подключения (улица, номер домовладения) | Общее количество домовладений, за исключением домовладений, расположенных в границах территории садоводства, для которых реализуются мероприятия, необходимые для подключения | Общее количество домовладений, за исключением домовладений, расположенных в границах территории садоводства, для которых реализуются мероприятия, необходимые для создания технической возможности их подключения | Срок догазификации | |
|---|---|---|---|---|---|---|---|---|---|---|---|
| | | | | | | | | | | месяц | год |
| 1 | 2 | 3 | 4 | 5 | 6 | 7 | 8 | 9 | 10 | 11 | 12 |
| 6610 | Дубовский муниципальный район | г. Дубовка | врезка на участке заявителя (нулевая врезка) | ООО "Газпром газораспределение Волгоград" | 34-22-505-78704 | ул.Им. Шишлянникова, д.14 | | | | ноябрь | 2022 |
| 6611 | Дубовский муниципальный район | г. Дубовка | строительство газопровода-ввода | ООО "Газпром газораспределение Волгоград" | 34-24-505-68299 | ул.Им. Шишлянникова, д.167 | | | | сентябрь | 2023 |
| 6612 | Дубовский муниципальный район | г. Дубовка | строительство газопровода-ввода | ООО "Газпром газораспределение Волгоград" | 34-23-505-68325 | ул.Им. Шишлянникова, д.167а | | | | сентябрь | 2022 |
| 6613 | Дубовский муниципальный район | г. Дубовка | врезка на участке заявителя (нулевая врезка) | ООО "Газпром газораспределение Волгоград" | 34-22-505-73978 | ул.Им. Шишлянникова, д.18 | | | | ноябрь | 2022 |
| 6614 | Дубовский муниципальный район | г. Дубовка | врезка на участке заявителя (нулевая врезка) | ООО "Газпром газораспределение Волгоград" | 34-24-505-68305 | ул.Им. Шишлянникова, д.45 | | | | ноябрь | 2023 |
| 6615 | Дубовский муниципальный район | г. Дубовка | строительство газопровода-ввода | ООО "Газпром газораспределение Волгоград" | 34-21-505-80454 | ул.Им. Энгельса, д.6 | | | | декабрь | 2023 |
| 6616 | Дубовский муниципальный район | г. Дубовка | врезка на участке заявителя (нулевая врезка) | ООО "Газпром газораспределение Волгоград" | 34-22-505-77070 | ул.Им. Энгельса, д.9 | | | | январь | 2022 |
| 6617 | Дубовский муниципальный район | г. Дубовка | врезка на участке заявителя (нулевая врезка) | ООО "Газпром газораспределение Волгоград" | 34-22-505-75205 | ул.Каховская, д.21 | | | | сентябрь | 2022 |
| 6618 | Дубовский муниципальный район | г. Дубовка | строительство газопровода-ввода | ООО "Газпром газораспределение Волгоград" | 34-24-505-69145 | ул.Киевская, д.10 а | | | | декабрь | 2024 |
| 6619 | Дубовский муниципальный район | г. Дубовка | врезка на участке заявителя (нулевая врезка) | ООО "Газпром газораспределение Волгоград" | 34-24-505-68339 | ул.Киевская, д.11 | | | | октябрь | 2024 |
| 6620 | Дубовский муниципальный район | г. Дубовка | строительство газопровода-ввода | ООО "Газпром газораспределение Волгоград" | 34-21-505-80457 | ул.Кленовая, д.11 | | | | ноябрь | 2022 |

| № п/п | Муниципальное образование | Наименование населенного пункта | Мероприятия, необходимые для подключения или создания технической возможности подключения домовладений, за исключением домовладений, расположенных в границах территории садоводства | Наименование газораспределительной организации | Код объекта строительства | Адрес домовладения (домовладений), за исключением домовладения (домовладений), расположенного в границах территории садоводства, для которого реализуются мероприятия, необходимые для подключения (улица, номер домовладения) | Адрес домовладения (домовладений), за исключением домовладения (домовладений), расположенного в границах территории садоводства, для которого реализуются мероприятия, необходимые для создания технической возможности его подключения (улица, номер домовладения) | Общее количество домовладений, за исключением домовладений, расположенных в границах территории садоводства, для которых реализуются мероприятия, необходимые для подключения | Общее количество домовладений, за исключением домовладений, расположенных в границах территории садоводства, для которых реализуются мероприятия, необходимые для создания технической возможности их подключения | Срок догазификации | |
|---|---|---|---|---|---|---|---|---|---|---|---|
| | | | | | | | | | | месяц | год |
| 1 | 2 | 3 | 4 | 5 | 6 | 7 | 8 | 9 | 10 | 11 | 12 |
| 6621 | Дубовский муниципальный район | г. Дубовка | врезка на участке заявителя (нулевая врезка) | ООО "Газпром газораспределение Волгоград" | 34-22-505-73980 | ул.Кленовая, д.21 | | | | ноябрь | 2023 |
| 6622 | Дубовский муниципальный район | г. Дубовка | строительство газопровода-ввода | ООО "Газпром газораспределение Волгоград" | 34-21-505-80465 | ул.Кленовая, д.23 | | | | ноябрь | 2022 |
| 6623 | Дубовский муниципальный район | г. Дубовка | строительство газопровода-ввода | ООО "Газпром газораспределение Волгоград" | 34-24-505-61522 | ул.Кленовая, д.25 | | | | январь | 2028 |
| 6624 | Дубовский муниципальный район | г. Дубовка | строительство газопровода-ввода | ООО "Газпром газораспределение Волгоград" | 34-24-505-69151 | ул.Кленовая, д.29 | | | | август | 2024 |
| 6625 | Дубовский муниципальный район | г. Дубовка | врезка на участке заявителя (нулевая врезка) | ООО "Газпром газораспределение Волгоград" | 34-22-505-78703 | ул.Комсомольская, д.101 | | | | март | 2023 |
| 6626 | Дубовский муниципальный район | г. Дубовка | строительство газопровода-ввода | ООО "Газпром газораспределение Волгоград" | 34-21-505-81526 | ул.Краснознаменская, д.19 | | | | сентябрь | 2023 |
| 6627 | Дубовский муниципальный район | г. Дубовка | строительство газопровода-ввода | ООО "Газпром газораспределение Волгоград" | 34-21-505-86132 | ул.Краснознаменская, д.27 | | | | апрель | 2022 |
| 6628 | Дубовский муниципальный район | г. Дубовка | строительство газопровода-ввода | ООО "Газпром газораспределение Волгоград" | 34-24-505-68341 | ул.Краснознаменская, д.5 | | | | декабрь | 2024 |
| 6629 | Дубовский муниципальный район | г. Дубовка | строительство газопровода-ввода | ООО "Газпром газораспределение Волгоград" | 34-21-505-79491 | ул.Краснознаменская, д.7 | | | | сентябрь | 2022 |
| 6630 | Дубовский муниципальный район | г. Дубовка | строительство газопровода-ввода | ООО "Газпром газораспределение Волгоград" | 34-21-505-86136 | ул.Крестьянская, д.20 | | | | май | 2022 |
| 6631 | Дубовский муниципальный район | г. Дубовка | строительство газопровода-ввода | ООО "Газпром газораспределение Волгоград" | 34-22-505-70819 | ул.Крестьянская, д.21А | | | | декабрь | 2023 |

| № п/п | Муниципальное образование | Наименование населенного пункта | Мероприятия, необходимые для подключения или создания технической возможности подключения домовладений, за исключением домовладений, расположенных в границах территории садоводства | Наименование газораспределительной организации | Код объекта строительства | Адрес домовладения (домовладений), за исключением домовладения (домовладений), расположенного в границах территории садоводства, для которого реализуются мероприятия, необходимые для подключения (улица, номер домовладения) | Адрес домовладения (домовладений), за исключением домовладения (домовладений), расположенного в границах территории садоводства, для которого реализуются мероприятия, необходимые для создания технической возможности его подключения (улица, номер домовладения) | Общее количество домовладений, за исключением домовладений, расположенных в границах территории садоводства, для которых реализуются мероприятия, необходимые для подключения | Общее количество домовладений, за исключением домовладений, расположенных в границах территории садоводства, для которых реализуются мероприятия, необходимые для создания технической возможности их подключения | Срок догазификации | |
|---|---|---|---|---|---|---|---|---|---|---|---|
| | | | | | | | | | | месяц | год |
| 1 | 2 | 3 | 4 | 5 | 6 | 7 | 8 | 9 | 10 | 11 | 12 |
| 6632 | Дубовский муниципальный район | г. Дубовка | строительство газопровода-ввода | ООО "Газпром газораспределение Волгоград" | 34-22-505-70817 | ул.Кустарная, д.6 | | | | сентябрь | 2024 |
| 6633 | Дубовский муниципальный район | г. Дубовка | строительство газопровода-ввода | ООО "Газпром газораспределение Волгоград" | 34-21-505-82522 | ул.Ленина, д.1 | | | | май | 2022 |
| 6634 | Дубовский муниципальный район | г. Дубовка | строительство газопровода-ввода | ООО "Газпром газораспределение Волгоград" | 34-25-505-58074 | ул.Ленина, д.19 | | | | апрель | 2025 |
| 6635 | Дубовский муниципальный район | г. Дубовка | врезка на участке заявителя (нулевая врезка) | ООО "Газпром газораспределение Волгоград" | 34-24-505-68322 | ул.Ленина, д.37 | | | | сентябрь | 2024 |
| 6636 | Дубовский муниципальный район | г. Дубовка | строительство газопровода-ввода | ООО "Газпром газораспределение Волгоград" | 34-21-505-81937 | ул.Ленина, д.71 | | | | май | 2023 |
| 6637 | Дубовский муниципальный район | г. Дубовка | строительство газопровода-ввода | ООО "Газпром газораспределение Волгоград" | 34-21-505-80456 | ул.Ленинградская, д.117 | | | | декабрь | 2022 |
| 6638 | Дубовский муниципальный район | г. Дубовка | строительство газопровода-ввода | ООО "Газпром газораспределение Волгоград" | 34-21-505-81934 | ул.Ленинградская, д.125 | | | | август | 2023 |
| 6639 | Дубовский муниципальный район | г. Дубовка | врезка на участке заявителя (нулевая врезка) | ООО "Газпром газораспределение Волгоград" | 34-22-505-78387 | ул.Ленинградская, д.131 | | | | август | 2023 |
| 6640 | Дубовский муниципальный район | г. Дубовка | строительство газопровода-ввода | ООО "Газпром газораспределение Волгоград" | 34-24-505-69149 | ул.Ленинградская, д.1г | | | | декабрь | 2024 |
| 6641 | Дубовский муниципальный район | г. Дубовка | строительство газопровода-ввода | ООО "Газпром газораспределение Волгоград" | 34-21-505-80453 | ул.Ленинградская, д.34 | | | | ноябрь | 2023 |
| 6642 | Дубовский муниципальный район | г. Дубовка | строительство газопровода-ввода | ООО "Газпром газораспределение Волгоград" | 34-24-505-70261 | ул.Ленинградская, д.36 | | | | май | 2027 |

| № п/п | Муниципальное образование | Наименование населенного пункта | Мероприятия, необходимые для подключения или создания технической возможности подключения домовладений, за исключением домовладений, расположенных в границах территории садоводства | Наименование газораспределительной организации | Код объекта строительства | Адрес домовладения (домовладений), за исключением домовладения (домовладений), расположенного в границах территории садоводства, для которого реализуются мероприятия, необходимые для подключения (улица, номер домовладения) | Адрес домовладения (домовладений), за исключением домовладения (домовладений), расположенного в границах территории садоводства, для которого реализуются мероприятия, необходимые для создания технической возможности его подключения (улица, номер домовладения) | Общее количество домовладений, за исключением домовладений, расположенных в границах территории садоводства, для которых реализуются мероприятия, необходимые для подключения | Общее количество домовладений, за исключением домовладений, расположенных в границах территории садоводства, для которых реализуются мероприятия, необходимые для создания технической возможности их подключения | Срок догазификации | |
|---|---|---|---|---|---|---|---|---|---|---|---|
| | | | | | | | | | | месяц | год |
| 1 | 2 | 3 | 4 | 5 | 6 | 7 | 8 | 9 | 10 | 11 | 12 |
| 6643 | Дубовский муниципальный район | г. Дубовка | строительство газопровода-ввода | ООО "Газпром газораспределение Волгоград" | 34-24-505-68333 | ул.Липовая, д.11 | | | | ноябрь | 2024 |
| 6644 | Дубовский муниципальный район | г. Дубовка | строительство газопровода-ввода | ООО "Газпром газораспределение Волгоград" | 34-23-505-70264 | ул.Липовая, д.18 | | | | январь | 2024 |
| 6645 | Дубовский муниципальный район | г. Дубовка | врезка на участке заявителя (нулевая врезка) | ООО "Газпром газораспределение Волгоград" | 34-24-505-61524 | ул.Липовая, д.27 | | | | октябрь | 2024 |
| 6646 | Дубовский муниципальный район | г. Дубовка | строительство газопровода-ввода | ООО "Газпром газораспределение Волгоград" | 34-21-505-80452 | ул.Молодёжная, д.17 | | | | ноябрь | 2023 |
| 6647 | Дубовский муниципальный район | г. Дубовка | строительство газопровода-ввода | ООО "Газпром газораспределение Волгоград" | 34-21-505-80448 | ул.Молодёжная, д.18 | | | | декабрь | 2022 |
| 6648 | Дубовский муниципальный район | г. Дубовка | строительство газопровода-ввода | ООО "Газпром газораспределение Волгоград" | 34-21-505-81109 | ул.Московская, д.42 | | | | май | 2027 |
| 6649 | Дубовский муниципальный район | г. Дубовка | врезка на участке заявителя (нулевая врезка) | ООО "Газпром газораспределение Волгоград" | 34-22-505-77069 | ул.Октябрьская, д.44 | | | | февраль | 2022 |
| 6650 | Дубовский муниципальный район | г. Дубовка | строительство газопровода-ввода | ООО "Газпром газораспределение Волгоград" | 34-25-505-59588 | ул.Октябрьская, д.51 | | | | февраль | 2025 |
| 6651 | Дубовский муниципальный район | г. Дубовка | строительство газопровода-ввода | ООО "Газпром газораспределение Волгоград" | 34-24-505-69155 | ул.Октябрьская, д.70 | | | | декабрь | 2024 |
| 6652 | Дубовский муниципальный район | г. Дубовка | строительство газопровода-ввода | ООО "Газпром газораспределение Волгоград" | 34-25-505-59587 | ул.Октябрьская, д.78А | | | | март | 2025 |
| 6653 | Дубовский муниципальный район | г. Дубовка | врезка на участке заявителя (нулевая врезка) | ООО "Газпром газораспределение Волгоград" | 34-22-505-76342 | ул.Первомайская, д.25 | | | | январь | 2022 |

| № п/п | Муниципальное образование | Наименование населенного пункта | Мероприятия, необходимые для подключения или создания технической возможности подключения домовладений, за исключением домовладений, расположенных в границах территории садоводства | Наименование газораспределительной организации | Код объекта строительства | Адрес домовладения (домовладений), за исключением домовладения (домовладений), расположенного в границах территории садоводства, для которого реализуются мероприятия, необходимые для подключения (улица, номер домовладения) | Адрес домовладения (домовладений), за исключением домовладения (домовладений), расположенного в границах территории садоводства, для которого реализуются мероприятия, необходимые для создания технической возможности его подключения (улица, номер домовладения) | Общее количество домовладений, за исключением домовладений, расположенных в границах территории садоводства, для которых реализуются мероприятия, необходимые для подключения | Общее количество домовладений, за исключением домовладений, расположенных в границах территории садоводства, для которых реализуются мероприятия, необходимые для создания технической возможности их подключения | Срок догазификации | |
|---|---|---|---|---|---|---|---|---|---|---|---|
| | | | | | | | | | | месяц | год |
| 1 | 2 | 3 | 4 | 5 | 6 | 7 | 8 | 9 | 10 | 11 | 12 |
| 6654 | Дубовский муниципальный район | г. Дубовка | строительство газопровода-ввода | ООО "Газпром газораспределение Волгоград" | 34-21-505-86137 | ул.Пионерская, д.21 | | | | июнь | 2022 |
| 6655 | Дубовский муниципальный район | г. Дубовка | врезка на участке заявителя (нулевая врезка) | ООО "Газпром газораспределение Волгоград" | 34-25-505-59586 | ул.Почтовая, д.4 | | | | сентябрь | 2025 |
| 6656 | Дубовский муниципальный район | г. Дубовка | строительство газопровода-ввода | ООО "Газпром газораспределение Волгоград" | 34-22-505-70815 | ул.Приволжская, д.22 | | | | май | 2024 |
| 6657 | Дубовский муниципальный район | г. Дубовка | строительство газопровода-ввода | ООО "Газпром газораспределение Волгоград" | 34-21-505-79495 | ул.Приволжская, д.37а | | | | июль | 2022 |
| 6658 | Дубовский муниципальный район | г. Дубовка | строительство газопровода-ввода | ООО "Газпром газораспределение Волгоград" | 34-24-505-68346 | ул.Приволжская, д.49 | | | | август | 2028 |
| 6659 | Дубовский муниципальный район | г. Дубовка | строительство газопровода-ввода | ООО "Газпром газораспределение Волгоград" | 34-24-505-61526 | ул.Продольная, д.20 | | | | февраль | 2028 |
| 6660 | Дубовский муниципальный район | г. Дубовка | строительство газопровода-ввода | ООО "Газпром газораспределение Волгоград" | 34-21-505-80462 | ул.Продольная, д.23 | | | | октябрь | 2023 |
| 6661 | Дубовский муниципальный район | г. Дубовка | строительство газопровода-ввода | ООО "Газпром газораспределение Волгоград" | 34-25-505-57167 | ул.Продольная, д.25 | | | | июнь | 2025 |
| 6662 | Дубовский муниципальный район | г. Дубовка | строительство газопровода-ввода | ООО "Газпром газораспределение Волгоград" | 34-21-505-81110 | ул.Продольная, д.31 | | | | октябрь | 2023 |
| 6663 | Дубовский муниципальный район | г. Дубовка | строительство газопровода-ввода | ООО "Газпром газораспределение Волгоград" | 34-24-505-69153 | ул.Продольная, д.7 | | | | июль | 2028 |
| 6664 | Дубовский муниципальный район | г. Дубовка | строительство газопровода-ввода | ООО "Газпром газораспределение Волгоград" | 34-21-505-81936 | ул.Республиканская, д.54 | | | | май | 2023 |

| № п/п | Муниципальное образование | Наименование населенного пункта | Мероприятия, необходимые для подключения или создания технической возможности подключения домовладений, за исключением домовладений, расположенных в границах территории садоводства | Наименование газораспределительной организации | Код объекта строительства | Адрес домовладения (домовладений), за исключением домовладения (домовладений), расположенного в границах территории садоводства, для которого реализуются мероприятия, необходимые для подключения (улица, номер домовладения) | Адрес домовладения (домовладений), за исключением домовладения (домовладений), расположенного в границах территории садоводства, для которого реализуются мероприятия, необходимые для создания технической возможности его подключения (улица, номер домовладения) | Общее количество домовладений, за исключением домовладений, расположенных в границах территории садоводства, для которых реализуются мероприятия, необходимые для подключения | Общее количество домовладений, за исключением домовладений, расположенных в границах территории садоводства, для которых реализуются мероприятия, необходимые для создания технической возможности их подключения | Срок догазификации | |
|---|---|---|---|---|---|---|---|---|---|---|---|
| | | | | | | | | | | месяц | год |
| 1 | 2 | 3 | 4 | 5 | 6 | 7 | 8 | 9 | 10 | 11 | 12 |
| 6665 | Дубовский муниципальный район | г. Дубовка | врезка на участке заявителя (нулевая врезка) | ООО "Газпром газораспределение Волгоград" | 34-23-505-68304 | ул.Садовая, д.43 | | | | ноябрь | 2023 |
| 6666 | Дубовский муниципальный район | г. Дубовка | строительство газопровода-ввода | ООО "Газпром газораспределение Волгоград" | 34-21-505-80460 | ул.Саратовская, д.23 | | | | декабрь | 2022 |
| 6667 | Дубовский муниципальный район | г. Дубовка | строительство газопровода-ввода | ООО "Газпром газораспределение Волгоград" | 34-25-505-57934 | ул.Сиреневая, д.23 | | | | июнь | 2025 |
| 6668 | Дубовский муниципальный район | г. Дубовка | строительство распределительного газопровода | ООО "Газпром газораспределение Волгоград" | 34-21-505-69946 | ул.Сиреневая, д.30 | | | | сентябрь | 2022 |
| 6669 | Дубовский муниципальный район | г. Дубовка | строительство газопровода-ввода | ООО "Газпром газораспределение Волгоград" | 34-25-505-59585 | ул.Советская, д.54 | | | | октябрь | 2025 |
| 6670 | Дубовский муниципальный район | г. Дубовка | строительство газопровода-ввода | ООО "Газпром газораспределение Волгоград" | 34-21-505-80464 | ул.Советская, д.58 | | | | октябрь | 2023 |
| 6671 | Дубовский муниципальный район | г. Дубовка | строительство газопровода-ввода | ООО "Газпром газораспределение Волгоград" | 34-21-505-86127 | ул.Солнечная, д.15 | | | | июнь | 2022 |
| 6672 | Дубовский муниципальный район | г. Дубовка | врезка на участке заявителя (нулевая врезка) | ООО "Газпром газораспределение Волгоград" | 34-22-505-77822 | ул.Солнечная, д.26 | | | | октябрь | 2023 |
| 6673 | Дубовский муниципальный район | г. Дубовка | строительство газопровода-ввода | ООО "Газпром газораспределение Волгоград" | 34-22-505-70822 | ул.Солнечная, д.37 | | | | февраль | 2024 |
| 6674 | Дубовский муниципальный район | г. Дубовка | врезка на участке заявителя (нулевая врезка) | ООО "Газпром газораспределение Волгоград" | 34-22-505-77824 | ул.Сосновая, д.18 | | | | октябрь | 2023 |
| 6675 | Дубовский муниципальный район | г. Дубовка | строительство газопровода-ввода | ООО "Газпром газораспределение Волгоград" | 34-22-505-90022 | ул.Степная, д.10 | | | | ноябрь | 2024 |

| № п/п | Муниципальное образование | Наименование населенного пункта | Мероприятия, необходимые для подключения или создания технической возможности подключения домовладений, за исключением домовладений, расположенных в границах территории садоводства | Наименование газораспределительной организации | Код объекта строительства | Адрес домовладения (домовладений), за исключением домовладения (домовладений), расположенного в границах территории садоводства, для которого реализуются мероприятия, необходимые для подключения (улица, номер домовладения) | Адрес домовладения (домовладений), за исключением домовладения (домовладений), расположенного в границах территории садоводства, для которого реализуются мероприятия, необходимые для создания технической возможности его подключения (улица, номер домовладения) | Общее количество домовладений, за исключением домовладений, расположенных в границах территории садоводства, для которых реализуются мероприятия, необходимые для подключения | Общее количество домовладений, за исключением домовладений, расположенных в границах территории садоводства, для которых реализуются мероприятия, необходимые для создания технической возможности их подключения | Срок догазификации | |
|---|---|---|---|---|---|---|---|---|---|---|---|
| | | | | | | | | | | месяц | год |
| 1 | 2 | 3 | 4 | 5 | 6 | 7 | 8 | 9 | 10 | 11 | 12 |
| 6676 | Дубовский муниципальный район | г. Дубовка | строительство газопровода-ввода | ООО "Газпром газораспределение Волгоград" | 34-21-505-81938 | ул.Степная, д.6/1 | | | | май | 2023 |
| 6677 | Дубовский муниципальный район | г. Дубовка | строительство газопровода-ввода | ООО "Газпром газораспределение Волгоград" | 34-21-505-81108 | ул.Харьковская, д.12 | | | | апрель | 2024 |
| 6678 | Дубовский муниципальный район | г. Дубовка | строительство газопровода-ввода | ООО "Газпром газораспределение Волгоград" | 34-25-505-59584 | ул.Харьковская, д.2 | | | | май | 2025 |
| 6679 | Дубовский муниципальный район | г. Дубовка | врезка на участке заявителя (нулевая врезка) | ООО "Газпром газораспределение Волгоград" | 34-25-505-59583 | ул.Харьковская, д.59 | | | | февраль | 2025 |
| 6680 | Дубовский муниципальный район | г. Дубовка | строительство газопровода-ввода | ООО "Газпром газораспределение Волгоград" | 34-21-505-79490 | ул.Харьковская, д.62 | | | | октябрь | 2023 |
| 6681 | Дубовский муниципальный район | г. Дубовка | строительство газопровода-ввода | ООО "Газпром газораспределение Волгоград" | 34-24-505-69154 | ул.Харьковская, д.76 | | | | июль | 2028 |
| 6682 | Дубовский муниципальный район | г. Дубовка | строительство газопровода-ввода | ООО "Газпром газораспределение Волгоград" | 34-23-505-70263 | ул.Школьная, д.20 | | | | ноябрь | 2024 |
| 6683 | Дубовский муниципальный район | г. Дубовка | врезка на участке заявителя (нулевая врезка) | ООО "Газпром газораспределение Волгоград" | 34-24-505-59582 | ул.Юбилейная, д.66 | | | | октябрь | 2024 |
| 6684 | Дубовский муниципальный район | с.Горноводяное | строительство газопровода-ввода | ООО "Газпром газораспределение Волгоград" | 34-22-505-77063 | пер.Молодежный, д.17 | | 12 | | март | 2022 |
| 6685 | Дубовский муниципальный район | с.Горноводяное | врезка на участке заявителя (нулевая врезка) | ООО "Газпром газораспределение Волгоград" | 34-23-505-68292 | ул.Волгоградская, д.4 | | | | октябрь | 2023 |
| 6686 | Дубовский муниципальный район | с.Горноводяное | врезка на участке заявителя (нулевая врезка) | ООО "Газпром газораспределение Волгоград" | 34-24-505-59581 | ул.Мира, д.10 | | | | декабрь | 2024 |

| № п/п | Муниципальное образование | Наименование населенного пункта | Мероприятия, необходимые для подключения или создания технической возможности подключения домовладений, за исключением домовладений, расположенных в границах территории садоводства | Наименование газораспределительной организации | Код объекта строительства | Адрес домовладения (домовладений), за исключением домовладения (домовладений), расположенного в границах территории садоводства, для которого реализуются мероприятия, необходимые для подключения (улица, номер домовладения) | Адрес домовладения (домовладений), за исключением домовладения (домовладений), расположенного в границах территории садоводства, для которого реализуются мероприятия, необходимые для создания технической возможности его подключения (улица, номер домовладения) | Общее количество домовладений, за исключением домовладений, расположенных в границах территории садоводства, для которых реализуются мероприятия, необходимые для подключения | Общее количество домовладений, за исключением домовладений, расположенных в границах территории садоводства, для которых реализуются мероприятия, необходимые для создания технической возможности их подключения | Срок догазификации | |
|---|---|---|---|---|---|---|---|---|---|---|---|
| | | | | | | | | | | месяц | год |
| 1 | 2 | 3 | 4 | 5 | 6 | 7 | 8 | 9 | 10 | 11 | 12 |
| 6687 | Дубовский муниципальный район | с.Горноводяное | врезка на участке заявителя (нулевая врезка) | ООО "Газпром газораспределение Волгоград" | 34-22-505-68291 | ул.Мира, д.37 | | | | июнь | 2022 |
| 6688 | Дубовский муниципальный район | с.Горноводяное | врезка на участке заявителя (нулевая врезка) | ООО "Газпром газораспределение Волгоград" | 34-24-505-68294 | ул.Мира, д.6 | | | | июль | 2028 |
| 6689 | Дубовский муниципальный район | с.Горноводяное | врезка на участке заявителя (нулевая врезка) | ООО "Газпром газораспределение Волгоград" | 34-24-505-68293 | ул.Победы, д.15 | | | | июль | 2027 |
| 6690 | Дубовский муниципальный район | с.горноводяное | врезка на участке заявителя (нулевая врезка) | ООО "Газпром газораспределение Волгоград" | 34-22-505-75868 | ул.Победы, д.32 | | | | июнь | 2022 |
| 6691 | Дубовский муниципальный район | с.Горноводяное | врезка на участке заявителя (нулевая врезка) | ООО "Газпром газораспределение Волгоград" | 34-22-505-73977 | ул.Победы, д.54 | | | | декабрь | 2023 |
| 6692 | Дубовский муниципальный район | с.Горноводяное | врезка на участке заявителя (нулевая врезка) | ООО "Газпром газораспределение Волгоград" | 34-22-505-78701 | ул.Победы, д.6 | | | | ноябрь | 2022 |
| 6693 | Дубовский муниципальный район | с.Горноводяное | врезка на участке заявителя (нулевая врезка) | ООО "Газпром газораспределение Волгоград" | 34-22-505-75204 | ул.Центральная, д.16 | | | | август | 2022 |
| 6694 | Дубовский муниципальный район | с.Горноводяное | врезка на участке заявителя (нулевая врезка) | ООО "Газпром газораспределение Волгоград" | 34-22-505-77821 | ул.Центральная, д.24 | | | | сентябрь | 2023 |
| 6695 | Дубовский муниципальный район | с.Горноводяное | врезка на участке заявителя (нулевая врезка) | ООО "Газпром газораспределение Волгоград" | 34-24-505-68295 | ул.Центральная, д.38 | | | | август | 2024 |
| 6696 | Дубовский муниципальный район | с.Горный Балыклей | врезка на участке заявителя (нулевая врезка) | ООО "Газпром газораспределение Волгоград" | 34-22-505-75208 | пер.Горьковский, д.24 | | 22 | | сентябрь | 2022 |
| 6697 | Дубовский муниципальный район | с.Горный Балыклей | врезка на участке заявителя (нулевая врезка) | ООО "Газпром газораспределение Волгоград" | 34-22-505-78390 | ул.Верхняя, д.17 | | | | апрель | 2023 |

| № п/п | Муниципальное образование | Наименование населенного пункта | Мероприятия, необходимые для подключения или создания технической возможности подключения домовладений, за исключением домовладений, расположенных в границах территории садоводства | Наименование газораспределительной организации | Код объекта строительства | Адрес домовладения (домовладений), за исключением домовладения (домовладений), расположенного в границах территории садоводства, для которого реализуются мероприятия, необходимые для подключения (улица, номер домовладения) | Адрес домовладения (домовладений), за исключением домовладения (домовладений), расположенного в границах территории садоводства, для которого реализуются мероприятия, необходимые для создания технической возможности его подключения (улица, номер домовладения) | Общее количество домовладений, за исключением домовладений, расположенных в границах территории садоводства, для которых реализуются мероприятия, необходимые для подключения | Общее количество домовладений, за исключением домовладений, расположенных в границах территории садоводства, для которых реализуются мероприятия, необходимые для создания технической возможности их подключения | Срок догазификации | |
|---|---|---|---|---|---|---|---|---|---|---|---|
| | | | | | | | | | | месяц | год |
| 1 | 2 | 3 | 4 | 5 | 6 | 7 | 8 | 9 | 10 | 11 | 12 |
| 6698 | Дубовский муниципальный район | с.Горный Балыклей | врезка на участке заявителя (нулевая врезка) | ООО "Газпром газораспределение Волгоград" | 34-24-505-68288 | ул.Вишневая, д.3 | | | | сентябрь | 2024 |
| 6699 | Дубовский муниципальный район | с.Горный Балыклей | врезка на участке заявителя (нулевая врезка) | ООО "Газпром газораспределение Волгоград" | 34-23-505-68281 | ул.Гвардейская, д.1 | | | | сентябрь | 2023 |
| 6700 | Дубовский муниципальный район | с.Горный Балыклей | врезка на участке заявителя (нулевая врезка) | ООО "Газпром газораспределение Волгоград" | 34-22-505-75207 | ул.Гоголя, д.11 | | | | август | 2022 |
| 6701 | Дубовский муниципальный район | с.Горный Балыклей | врезка на участке заявителя (нулевая врезка) | ООО "Газпром газораспределение Волгоград" | 34-22-505-72145 | ул.Жданова, д.19 | | | | ноябрь | 2023 |
| 6702 | Дубовский муниципальный район | с.Горный Балыклей | врезка на участке заявителя (нулевая врезка) | ООО "Газпром газораспределение Волгоград" | 34-23-505-68290 | ул.Жуковского, д.28 | | | | ноябрь | 2024 |
| 6703 | Дубовский муниципальный район | с.Горный Балыклей | врезка на участке заявителя (нулевая врезка) | ООО "Газпром газораспределение Волгоград" | 34-22-505-77072 | ул.Интернациональная, д.19а | | | | январь | 2022 |
| 6704 | Дубовский муниципальный район | с.Горный Балыклей | врезка на участке заявителя (нулевая врезка) | ООО "Газпром газораспределение Волгоград" | 34-24-505-68286 | ул.Ленинградская, д.3 | | | | май | 2028 |
| 6705 | Дубовский муниципальный район | с.Горный Балыклей | врезка на участке заявителя (нулевая врезка) | ООО "Газпром газораспределение Волгоград" | 34-23-505-69947 | ул.Лермонтова, д.5 | | | | ноябрь | 2023 |
| 6706 | Дубовский муниципальный район | с.Горный Балыклей | врезка на участке заявителя (нулевая врезка) | ООО "Газпром газораспределение Волгоград" | 34-24-505-68284 | ул.Лермонтова, д.5/2 | | | | ноябрь | 2023 |
| 6707 | Дубовский муниципальный район | с.Горный Балыклей | врезка на участке заявителя (нулевая врезка) | ООО "Газпром газораспределение Волгоград" | 34-23-505-68283 | ул.Моховская, д.8/3 | | | | ноябрь | 2023 |
| 6708 | Дубовский муниципальный район | с.Горный Балыклей | врезка на участке заявителя (нулевая врезка) | ООО "Газпром газораспределение Волгоград" | 34-22-505-75209 | ул.Октябрьская, д.28 | | | | август | 2022 |

| № п/п | Муниципальное образование | Наименование населенного пункта | Мероприятия, необходимые для подключения или создания технической возможности подключения домовладений, за исключением домовладений, расположенных в границах территории садоводства | Наименование газораспределительной организации | Код объекта строительства | Адрес домовладения (домовладений), за исключением домовладения (домовладений), расположенного в границах территории садоводства, для которого реализуются мероприятия, необходимые для подключения (улица, номер домовладения) | Адрес домовладения (домовладений), за исключением домовладения (домовладений), расположенного в границах территории садоводства, для которого реализуются мероприятия, необходимые для создания технической возможности его подключения (улица, номер домовладения) | Общее количество домовладений, за исключением домовладений, расположенных в границах территории садоводства, для которых реализуются мероприятия, необходимые для подключения | Общее количество домовладений, за исключением домовладений, расположенных в границах территории садоводства, для которых реализуются мероприятия, необходимые для создания технической возможности их подключения | Срок догазификации | |
|---|---|---|---|---|---|---|---|---|---|---|---|
| | | | | | | | | | | месяц | год |
| 1 | 2 | 3 | 4 | 5 | 6 | 7 | 8 | 9 | 10 | 11 | 12 |
| 6709 | Дубовский муниципальный район | с.Горный Балыклей | врезка на участке заявителя (нулевая врезка) | ООО "Газпром газораспределение Волгоград" | 34-22-505-77826 | ул.Пушкина, д.12 | | | | октябрь | 2023 |
| 6710 | Дубовский муниципальный район | с.Горный Балыклей | врезка на участке заявителя (нулевая врезка) | ООО "Газпром газораспределение Волгоград" | 34-22-505-72148 | ул.Пушкина, д.37 | | | | сентябрь | 2023 |
| 6711 | Дубовский муниципальный район | с.Горный Балыклей | врезка на участке заявителя (нулевая врезка) | ООО "Газпром газораспределение Волгоград" | 34-22-505-72146 | ул.Пушкина, д.40 | | | | октябрь | 2023 |
| 6712 | Дубовский муниципальный район | с.Горный Балыклей | врезка на участке заявителя (нулевая врезка) | ООО "Газпром газораспределение Волгоград" | 34-22-505-72147 | ул.Речная, д.12 | | | | октябрь | 2023 |
| 6713 | Дубовский муниципальный район | с.Горный Балыклей | врезка на участке заявителя (нулевая врезка) | ООО "Газпром газораспределение Волгоград" | 34-25-505-59580 | ул.Садовая, д.25 | | | | январь | 2025 |
| 6714 | Дубовский муниципальный район | с.Горный Балыклей | врезка на участке заявителя (нулевая врезка) | ООО "Газпром газораспределение Волгоград" | 34-23-505-68282 | ул.Челюскина, д.29 | | | | октябрь | 2023 |
| 6715 | Дубовский муниципальный район | с.Горный Балыклей | врезка на участке заявителя (нулевая врезка) | ООО "Газпром газораспределение Волгоград" | 34-25-505-58035 | ул.Чкалова, д.31 | | | | декабрь | 2025 |
| 6716 | Дубовский муниципальный район | с.Горный Балыклей | врезка на участке заявителя (нулевая врезка) | ООО "Газпром газораспределение Волгоград" | 34-24-505-68289 | ул.Чкалова, д.45 | | | | октябрь | 2024 |
| 6717 | Дубовский муниципальный район | с.Горный Балыклей | врезка на участке заявителя (нулевая врезка) | ООО "Газпром газораспределение Волгоград" | 34-24-505-68287 | ул.Чкалова, д.48 | | | | июль | 2028 |
| 6718 | Дубовский муниципальный район | с.Давыдовка | врезка на участке заявителя (нулевая врезка) | ООО "Газпром газораспределение Волгоград" | 34-22-505-72914 | пер.Трудовой, д.4/1 | | 8 | | декабрь | 2022 |
| 6719 | Дубовский муниципальный район | с.Давыдовка | строительство газопровода-ввода | ООО "Газпром газораспределение Волгоград" | 34-24-505-68280 | ул.Почтовая, д.4 | | | | декабрь | 2024 |

| № п/п | Муниципальное образование | Наименование населенного пункта | Мероприятия, необходимые для подключения или создания технической возможности подключения домовладений, за исключением домовладений, расположенных в границах территории садоводства | Наименование газораспределительной организации | Код объекта строительства | Адрес домовладения (домовладений), за исключением домовладения (домовладений), расположенного в границах территории садоводства, для которого реализуются мероприятия, необходимые для подключения (улица, номер домовладения) | Адрес домовладения (домовладений), за исключением домовладения (домовладений), расположенного в границах территории садоводства, для которого реализуются мероприятия, необходимые для создания технической возможности его подключения (улица, номер домовладения) | Общее количество домовладений, за исключением домовладений, расположенных в границах территории садоводства, для которых реализуются мероприятия, необходимые для подключения | Общее количество домовладений, за исключением домовладений, расположенных в границах территории садоводства, для которых реализуются мероприятия, необходимые для создания технической возможности их подключения | Срок догазификации | |
|---|---|---|---|---|---|---|---|---|---|---|---|
| | | | | | | | | | | месяц | год |
| 1 | 2 | 3 | 4 | 5 | 6 | 7 | 8 | 9 | 10 | 11 | 12 |
| 6720 | Дубовский муниципальный район | с.Давыдовка | врезка на участке заявителя (нулевая врезка) | ООО "Газпром газораспределение Волгоград" | 34-22-505-78526 | ул.Садовая, д.16 | | | | апрель | 2023 |
| 6721 | Дубовский муниципальный район | с.Давыдовка | врезка на участке заявителя (нулевая врезка) | ООО "Газпром газораспределение Волгоград" | 34-23-505-68279 | ул.Садовая, д.27 | | | | ноябрь | 2023 |
| 6722 | Дубовский муниципальный район | с.Давыдовка | врезка на участке заявителя (нулевая врезка) | ООО "Газпром газораспределение Волгоград" | 34-22-505-71325 | ул.Садовая, д.37 | | | | ноябрь | 2023 |
| 6723 | Дубовский муниципальный район | с.Давыдовка | врезка на участке заявителя (нулевая врезка) | ООО "Газпром газораспределение Волгоград" | 34-22-505-74668 | ул.Центральная, д.33 | | | | июль | 2022 |
| 6724 | Дубовский муниципальный район | с.Давыдовка | врезка на участке заявителя (нулевая врезка) | ООО "Газпром газораспределение Волгоград" | 34-22-505-74669 | ул.Центральная, д.40 | | | | август | 2022 |
| 6725 | Дубовский муниципальный район | с.Давыдовка | врезка на участке заявителя (нулевая врезка) | ООО "Газпром газораспределение Волгоград" | 34-22-505-71326 | ул.Центральная, д.5 | | | | апрель | 2024 |
| 6726 | Дубовский муниципальный район | с.Лозное | врезка на участке заявителя (нулевая врезка) | ООО "Газпром газораспределение Волгоград" | 34-24-505-68278 | ул.Волжская, д.5 | | 21 | | декабрь | 2024 |
| 6727 | Дубовский муниципальный район | с.Лозное | строительство газопровода-ввода | ООО "Газпром газораспределение Волгоград" | 34-22-505-70802 | ул.Волжская, д.6/2 | | | | январь | 2024 |
| 6728 | Дубовский муниципальный район | с.Лозное | врезка на участке заявителя (нулевая врезка) | ООО "Газпром газораспределение Волгоград" | 34-22-505-77820 | ул.Восточная, д.24 | | | | август | 2023 |
| 6729 | Дубовский муниципальный район | с.Лозное | врезка на участке заявителя (нулевая врезка) | ООО "Газпром газораспределение Волгоград" | 34-25-505-59579 | ул.Гагарина, д.25 | | | | март | 2025 |
| 6730 | Дубовский муниципальный район | с.Лозное | строительство газопровода-ввода | ООО "Газпром газораспределение Волгоград" | 34-21-505-79485 | ул.Комсомольская, д.6/1 | | | | август | 2022 |

| № п/п | Муниципальное образование | Наименование населенного пункта | Мероприятия, необходимые для подключения или создания технической возможности подключения домовладений, за исключением домовладений, расположенных в границах территории садоводства | Наименование газораспределительной организации | Код объекта строительства | Адрес домовладения (домовладений), за исключением домовладения (домовладений), расположенного в границах территории садоводства, для которого реализуются мероприятия, необходимые для подключения (улица, номер домовладения) | Адрес домовладения (домовладений), за исключением домовладения (домовладений), расположенного в границах территории садоводства, для которого реализуются мероприятия, необходимые для создания технической возможности его подключения (улица, номер домовладения) | Общее количество домовладений, за исключением домовладений, расположенных в границах территории садоводства, для которых реализуются мероприятия, необходимые для подключения | Общее количество домовладений, за исключением домовладений, расположенных в границах территории садоводства, для которых реализуются мероприятия, необходимые для создания технической возможности их подключения | Срок догазификации | |
|---|---|---|---|---|---|---|---|---|---|---|---|
| | | | | | | | | | | месяц | год |
| 1 | 2 | 3 | 4 | 5 | 6 | 7 | 8 | 9 | 10 | 11 | 12 |
| 6731 | Дубовский муниципальный район | с.Лозное | строительство газопровода-ввода | ООО "Газпром газораспределение Волгоград" | 34-21-505-79484 | ул.Красноглиновская, д.21/1 | | | | сентябрь | 2022 |
| 6732 | Дубовский муниципальный район | с.Лозное | строительство газопровода-ввода | ООО "Газпром газораспределение Волгоград" | 34-21-505-81097 | ул.Красноглиновская, д.25 | | | | октябрь | 2023 |
| 6733 | Дубовский муниципальный район | с.лозное | строительство газопровода-ввода | ООО "Газпром газораспределение Волгоград" | 34-21-505-79482 | ул.Красноглиновская, д.27/1 | | | | сентябрь | 2022 |
| 6734 | Дубовский муниципальный район | с.Лозное | строительство газопровода-ввода | ООО "Газпром газораспределение Волгоград" | 34-21-505-83139 | ул.Красноглиновская, д.29/2 | | | | август | 2022 |
| 6735 | Дубовский муниципальный район | с.Лозное | строительство газопровода-ввода | ООО "Газпром газораспределение Волгоград" | 34-21-505-80434 | ул.Красноглиновская, д.36 | | | | октябрь | 2022 |
| 6736 | Дубовский муниципальный район | с.Лозное | строительство газопровода-ввода | ООО "Газпром газораспределение Волгоград" | 34-21-505-81098 | ул.Красноглиновская, д.38/1 | | | | сентябрь | 2023 |
| 6737 | Дубовский муниципальный район | с.Лозное | строительство газопровода-ввода | ООО "Газпром газораспределение Волгоград" | 34-21-505-82900 | ул.Московская, д.12 | | | | март | 2022 |
| 6738 | Дубовский муниципальный район | с.Лозное | строительство газопровода-ввода | ООО "Газпром газораспределение Волгоград" | 34-21-505-79483 | ул.Октябрьская, д.27 | | | | сентябрь | 2022 |
| 6739 | Дубовский муниципальный район | с.Лозное | строительство газопровода-ввода | ООО "Газпром газораспределение Волгоград" | 34-21-505-80432 | ул.Октябрьская, д.31 | | | | декабрь | 2023 |
| 6740 | Дубовский муниципальный район | с.Лозное | строительство газопровода-ввода | ООО "Газпром газораспределение Волгоград" | 34-21-505-80435 | ул.Октябрьская, д.36/2 | | | | ноябрь | 2022 |
| 6741 | Дубовский муниципальный район | с.Лозное | врезка на участке заявителя (нулевая врезка) | ООО "Газпром газораспределение Волгоград" | 34-22-505-72149 | ул.Октябрьская, д.39 | | | | август | 2023 |

| № п/п | Муниципальное образование | Наименование населенного пункта | Мероприятия, необходимые для подключения или создания технической возможности подключения домовладений, за исключением домовладений, расположенных в границах территории садоводства | Наименование газораспределительной организации | Код объекта строительства | Адрес домовладения (домовладений), за исключением домовладения (домовладений), расположенного в границах территории садоводства, для которого реализуются мероприятия, необходимые для подключения (улица, номер домовладения) | Адрес домовладения (домовладений), за исключением домовладения (домовладений), расположенного в границах территории садоводства, для которого реализуются мероприятия, необходимые для создания технической возможности его подключения (улица, номер домовладения) | Общее количество домовладений, за исключением домовладений, расположенных в границах территории садоводства, для которых реализуются мероприятия, необходимые для подключения | Общее количество домовладений, за исключением домовладений, расположенных в границах территории садоводства, для которых реализуются мероприятия, необходимые для создания технической возможности их подключения | Срок догазификации | |
|---|---|---|---|---|---|---|---|---|---|---|---|
| | | | | | | | | | | месяц | год |
| 1 | 2 | 3 | 4 | 5 | 6 | 7 | 8 | 9 | 10 | 11 | 12 |
| 6742 | Дубовский муниципальный район | с.Лозное | строительство газопровода-ввода | ООО "Газпром газораспределение Волгоград" | 34-21-505-80433 | ул.Первомайская, д.39 | | | | декабрь | 2023 |
| 6743 | Дубовский муниципальный район | с.Лозное | строительство газопровода-ввода | ООО "Газпром газораспределение Волгоград" | 34-21-505-81100 | ул.Первомайская, д.42 | | | | сентябрь | 2023 |
| 6744 | Дубовский муниципальный район | с.Лозное | строительство газопровода-ввода | ООО "Газпром газораспределение Волгоград" | 34-24-505-68277 | ул.Почтовая, д.2 | | | | декабрь | 2024 |
| 6745 | Дубовский муниципальный район | с.Лозное | строительство газопровода-ввода | ООО "Газпром газораспределение Волгоград" | 34-23-505-70257 | ул.Почтовая, д.6/1 | | | | февраль | 2024 |
| 6746 | Дубовский муниципальный район | с.Лозное | строительство газопровода-ввода | ООО "Газпром газораспределение Волгоград" | 34-21-505-81099 | ул.Рабочая, д.1 | | | | ноябрь | 2023 |
| 6747 | Дубовский муниципальный район | с.Оленье | строительство газопровода-ввода | ООО "Газпром газораспределение Волгоград" | 34-21-505-79481 | ул.Береговая, д.9 | | 18 | | июль | 2022 |
| 6748 | Дубовский муниципальный район | с.Оленье | строительство газопровода-ввода | ООО "Газпром газораспределение Волгоград" | 34-21-505-86053 | ул.Екатериновская, д.26 | | | | декабрь | 2022 |
| 6749 | Дубовский муниципальный район | с.Оленье | врезка на участке заявителя (нулевая врезка) | ООО "Газпром газораспределение Волгоград" | 34-23-505-69791 | ул.Им. Янцева, д.9 | | | | декабрь | 2023 |
| 6750 | Дубовский муниципальный район | с.Оленье | строительство газопровода-ввода | ООО "Газпром газораспределение Волгоград" | 34-23-505-70256 | ул.Каштановая, д.11 | | | | апрель | 2024 |
| 6751 | Дубовский муниципальный район | с.Оленье | строительство газопровода-ввода | ООО "Газпром газораспределение Волгоград" | 34-21-505-86076 | ул.Магистральная, д.56 | | | | апрель | 2022 |
| 6752 | Дубовский муниципальный район | с.Оленье | строительство распределительного газопровода | ООО "Газпром газораспределение Волгоград" | 34-22-505-78221 | ул.Пляжная, д.11 | | | | октябрь | 2023 |

| № п/п | Муниципальное образование | Наименование населенного пункта | Мероприятия, необходимые для подключения или создания технической возможности подключения домовладений, за исключением домовладений, расположенных в границах территории садоводства | Наименование газораспределительной организации | Код объекта строительства | Адрес домовладения (домовладений), за исключением домовладения (домовладений), расположенного в границах территории садоводства, для которого реализуются мероприятия, необходимые для подключения (улица, номер домовладения) | Адрес домовладения (домовладений), за исключением домовладения (домовладений), расположенного в границах территории садоводства, для которого реализуются мероприятия, необходимые для создания технической возможности его подключения (улица, номер домовладения) | Общее количество домовладений, за исключением домовладений, расположенных в границах территории садоводства, для которых реализуются мероприятия, необходимые для подключения | Общее количество домовладений, за исключением домовладений, расположенных в границах территории садоводства, для которых реализуются мероприятия, необходимые для создания технической возможности их подключения | Срок догазификации | |
|---|---|---|---|---|---|---|---|---|---|---|---|
| | | | | | | | | | | месяц | год |
| 1 | 2 | 3 | 4 | 5 | 6 | 7 | 8 | 9 | 10 | 11 | 12 |
| 6753 | Дубовский муниципальный район | с.Оленье | строительство распределительного газопровода | ООО "Газпром газораспределение Волгоград" | 34-22-505-78222 | ул.Пляжная, д.13 | | | | сентябрь | 2023 |
| 6754 | Дубовский муниципальный район | с.Оленье | строительство распределительного газопровода | ООО "Газпром газораспределение Волгоград" | 34-22-505-68275 | ул.Пляжная, д.2 | | | | октябрь | 2023 |
| 6755 | Дубовский муниципальный район | с.Оленье | строительство распределительного газопровода | ООО "Газпром газораспределение Волгоград" | 34-22-505-78219 | ул.Пляжная, д.3 | | | | октябрь | 2023 |
| 6756 | Дубовский муниципальный район | с.Оленье | строительство распределительного газопровода | ООО "Газпром газораспределение Волгоград" | 34-22-505-78218 | ул.Пляжная, д.4 | | | | ноябрь | 2023 |
| 6757 | Дубовский муниципальный район | с.Оленье | строительство распределительного газопровода | ООО "Газпром газораспределение Волгоград" | 34-22-505-78220 | ул.Пляжная, д.5 | | | | октябрь | 2023 |
| 6758 | Дубовский муниципальный район | с.Оленье | строительство распределительного газопровода | ООО "Газпром газораспределение Волгоград" | 34-22-505-78217 | ул.Пляжная, д.6 | | | | ноябрь | 2023 |
| 6759 | Дубовский муниципальный район | с.Оленье | строительство распределительного газопровода | ООО "Газпром газораспределение Волгоград" | 34-22-505-78216 | ул.Пляжная, д.9 | | | | ноябрь | 2023 |
| 6760 | Дубовский муниципальный район | с.Оленье | строительство газопровода-ввода | ООО "Газпром газораспределение Волгоград" | 34-23-505-70255 | ул.Полевая, д.5 | | | | ноябрь | 2027 |
| 6761 | Дубовский муниципальный район | с.Оленье | строительство газопровода-ввода | ООО "Газпром газораспределение Волгоград" | 34-21-505-81095 | ул.Федеральная, д.1 | | | | октябрь | 2023 |
| 6762 | Дубовский муниципальный район | с.Оленье | строительство газопровода-ввода | ООО "Газпром газораспределение Волгоград" | 34-21-505-81096 | ул.Центральная, д.1а | | | | ноябрь | 2023 |
| 6763 | Дубовский муниципальный район | с.Оленье | строительство газопровода-ввода | ООО "Газпром газораспределение Волгоград" | 34-21-505-86075 | ул.Центральная, д.40 | | | | июль | 2022 |

| № п/п | Муниципальное образование | Наименование населенного пункта | Мероприятия, необходимые для подключения или создания технической возможности подключения домовладений, за исключением домовладений, расположенных в границах территории садоводства | Наименование газораспределительной организации | Код объекта строительства | Адрес домовладения (домовладений), за исключением домовладения (домовладений), расположенного в границах территории садоводства, для которого реализуются мероприятия, необходимые для подключения (улица, номер домовладения) | Адрес домовладения (домовладений), за исключением домовладения (домовладений), расположенного в границах территории садоводства, для которого реализуются мероприятия, необходимые для создания технической возможности его подключения (улица, номер домовладения) | Общее количество домовладений, за исключением домовладений, расположенных в границах территории садоводства, для которых реализуются мероприятия, необходимые для подключения | Общее количество домовладений, за исключением домовладений, расположенных в границах территории садоводства, для которых реализуются мероприятия, необходимые для создания технической возможности их подключения | Срок догазификации | |
|---|---|---|---|---|---|---|---|---|---|---|---|
| | | | | | | | | | | месяц | год |
| 1 | 2 | 3 | 4 | 5 | 6 | 7 | 8 | 9 | 10 | 11 | 12 |
| 6764 | Дубовский муниципальный район | с.Оленье | врезка на участке заявителя (нулевая врезка) | ООО "Газпром газораспределение Волгоград" | 34-22-505-74667 | ул.Широкая, д.6 | | | | июль | 2022 |
| 6765 | Дубовский муниципальный район | с.Песковатка | строительство газопровода-ввода | ООО "Газпром газораспределение Волгоград" | 34-21-505-81102 | пер.Короткий, д.4 | | 26 | | октябрь | 2023 |
| 6766 | Дубовский муниципальный район | с.Песковатка | строительство газопровода-ввода | ООО "Газпром газораспределение Волгоград" | 34-23-505-70260 | ул.Беневольского, д.2 | | | | февраль | 2024 |
| 6767 | Дубовский муниципальный район | с.Песковатка | строительство газопровода-ввода | ООО "Газпром газораспределение Волгоград" | 34-25-505-59578 | ул.Беневольского, д.50 | | | | январь | 2025 |
| 6768 | Дубовский муниципальный район | с.Песковатка | врезка на участке заявителя (нулевая врезка) | ООО "Газпром газораспределение Волгоград" | 34-22-505-72801 | ул.Беневольского, д.6 | | | | декабрь | 2022 |
| 6769 | Дубовский муниципальный район | с.Песковатка | врезка на участке заявителя (нулевая врезка) | ООО "Газпром газораспределение Волгоград" | 34-22-505-74633 | ул.Беневольского, д.8 | | | | август | 2022 |
| 6770 | Дубовский муниципальный район | с.Песковатка | строительство газопровода-ввода | ООО "Газпром газораспределение Волгоград" | 34-21-505-86115 | ул.Волжская, д.11 | | | | май | 2022 |
| 6771 | Дубовский муниципальный район | с.Песковатка | строительство газопровода-ввода | ООО "Газпром газораспределение Волгоград" | 34-22-505-70812 | ул.Волжская, д.23 | | | | апрель | 2024 |
| 6772 | Дубовский муниципальный район | с.Песковатка | строительство газопровода-ввода | ООО "Газпром газораспределение Волгоград" | 34-21-505-80445 | ул.Закочетовская, д.1 | | | | октябрь | 2022 |
| 6773 | Дубовский муниципальный район | с.Песковатка | строительство газопровода-ввода | ООО "Газпром газораспределение Волгоград" | 34-21-505-86113 | ул.Закочетовская, д.8 | | | | сентябрь | 2022 |
| 6774 | Дубовский муниципальный район | с.Песковатка | врезка на участке заявителя (нулевая врезка) | ООО "Газпром газораспределение Волгоград" | 34-22-505-72799 | ул.Западная, д.4а | | | | декабрь | 2023 |

| № п/п | Муниципальное образование | Наименование населенного пункта | Мероприятия, необходимые для подключения или создания технической возможности подключения домовладений, за исключением домовладений, расположенных в границах территории садоводства | Наименование газораспределительной организации | Код объекта строительства | Адрес домовладения (домовладений), за исключением домовладения (домовладений), расположенного в границах территории садоводства, для которого реализуются мероприятия, необходимые для подключения (улица, номер домовладения) | Адрес домовладения (домовладений), за исключением домовладения (домовладений), расположенного в границах территории садоводства, для которого реализуются мероприятия, необходимые для создания технической возможности его подключения (улица, номер домовладения) | Общее количество домовладений, за исключением домовладений, расположенных в границах территории садоводства, для которых реализуются мероприятия, необходимые для подключения | Общее количество домовладений, за исключением домовладений, расположенных в границах территории садоводства, для которых реализуются мероприятия, необходимые для создания технической возможности их подключения | Срок догазификации | |
|---|---|---|---|---|---|---|---|---|---|---|---|
| | | | | | | | | | | месяц | год |
| 1 | 2 | 3 | 4 | 5 | 6 | 7 | 8 | 9 | 10 | 11 | 12 |
| 6775 | Дубовский муниципальный район | с.Песковатка | строительство газопровода-ввода | ООО "Газпром газораспределение Волгоград" | 34-21-505-79487 | ул.Крутая, д.2 | | | | сентябрь | 2022 |
| 6776 | Дубовский муниципальный район | с.Песковатка | врезка на участке заявителя (нулевая врезка) | ООО "Газпром газораспределение Волгоград" | 34-23-505-70259 | ул.Московская, д.21 | | | | июль | 2025 |
| 6777 | Дубовский муниципальный район | с.Песковатка | строительство газопровода-ввода | ООО "Газпром газораспределение Волгоград" | 34-21-505-80444 | ул.Московская, д.38 | | | | декабрь | 2022 |
| 6778 | Дубовский муниципальный район | с.Песковатка | строительство газопровода-ввода | ООО "Газпром газораспределение Волгоград" | 34-21-505-82521 | ул.Московская, д.43 | | | | май | 2022 |
| 6779 | Дубовский муниципальный район | с.Песковатка | врезка на участке заявителя (нулевая врезка) | ООО "Газпром газораспределение Волгоград" | 34-22-505-72800 | ул.Московская, д.74 | | | | октябрь | 2022 |
| 6780 | Дубовский муниципальный район | с.Песковатка | строительство газопровода-ввода | ООО "Газпром газораспределение Волгоград" | 34-22-505-70811 | ул.Набережная, д.7 | | | | май | 2024 |
| 6781 | Дубовский муниципальный район | с.Песковатка | строительство газопровода-ввода | ООО "Газпром газораспределение Волгоград" | 34-21-505-86116 | ул.Перепелицына, д.28 | | | | сентябрь | 2022 |
| 6782 | Дубовский муниципальный район | с.Песковатка | строительство газопровода-ввода | ООО "Газпром газораспределение Волгоград" | 34-21-505-79985 | ул.Перепелицына, д.30 | | | | ноябрь | 2023 |
| 6783 | Дубовский муниципальный район | с.Песковатка | строительство газопровода-ввода | ООО "Газпром газораспределение Волгоград" | 34-21-505-80446 | ул.Перепелицына, д.85 | | | | октябрь | 2023 |
| 6784 | Дубовский муниципальный район | с.Песковатка | строительство газопровода-ввода | ООО "Газпром газораспределение Волгоград" | 34-22-505-70810 | ул.Пушкина, д.12 | | | | октябрь | 2024 |
| 6785 | Дубовский муниципальный район | с.Песковатка | врезка на участке заявителя (нулевая врезка) | ООО "Газпром газораспределение Волгоград" | 34-24-505-68273 | ул.Центральная, д.14 | | | | октябрь | 2024 |

| № п/п | Муниципальное образование | Наименование населенного пункта | Мероприятия, необходимые для подключения или создания технической возможности подключения домовладений, за исключением домовладений, расположенных в границах территории садоводства | Наименование газораспределительной организации | Код объекта строительства | Адрес домовладения (домовладений), за исключением домовладения (домовладений), расположенного в границах территории садоводства, для которого реализуются мероприятия, необходимые для подключения (улица, номер домовладения) | Адрес домовладения (домовладений), за исключением домовладения (домовладений), расположенного в границах территории садоводства, для которого реализуются мероприятия, необходимые для создания технической возможности его подключения (улица, номер домовладения) | Общее количество домовладений, за исключением домовладений, расположенных в границах территории садоводства, для которых реализуются мероприятия, необходимые для подключения | Общее количество домовладений, за исключением домовладений, расположенных в границах территории садоводства, для которых реализуются мероприятия, необходимые для создания технической возможности их подключения | Срок догазификации | |
|---|---|---|---|---|---|---|---|---|---|---|---|
| | | | | | | | | | | месяц | год |
| 1 | 2 | 3 | 4 | 5 | 6 | 7 | 8 | 9 | 10 | 11 | 12 |
| 6786 | Дубовский муниципальный район | с.Песковатка | строительство газопровода-ввода | ООО "Газпром газораспределение Волгоград" | 34-22-505-70814 | ул.Центральная, д.19 | | | | апрель | 2027 |
| 6787 | Дубовский муниципальный район | с.Песковатка | строительство газопровода-ввода | ООО "Газпром газораспределение Волгоград" | 34-21-505-86111 | ул.Школьная, д.3 | | | | июль | 2022 |
| 6788 | Дубовский муниципальный район | с.Песковатка | строительство газопровода-ввода | ООО "Газпром газораспределение Волгоград" | 34-21-505-86117 | ул.Школьная, д.5 | | | | апрель | 2022 |
| 6789 | Дубовский муниципальный район | с.Песковатка | строительство газопровода-ввода | ООО "Газпром газораспределение Волгоград" | 34-21-505-81522 | ул.Юбилейная, д.6 | | | | декабрь | 2023 |
| 6790 | Дубовский муниципальный район | с.Песковатка | строительство газопровода-ввода | ООО "Газпром газораспределение Волгоград" | 34-24-505-68274 | ул.Янтарная, д.12 | | | | ноябрь | 2024 |
| 6791 | Дубовский муниципальный район | с.Пичуга | строительство газопровода-ввода | ООО "Газпром газораспределение Волгоград" | 34-21-505-86102 | пер.Лесной, д.5 | | 46 | | сентябрь | 2022 |
| 6792 | Дубовский муниципальный район | с.Пичуга | строительство газопровода-ввода | ООО "Газпром газораспределение Волгоград" | 34-22-505-70808 | пер.Мостовой, д.4 | | | | февраль | 2027 |
| 6793 | Дубовский муниципальный район | с.пичуга | строительство газопровода-ввода | ООО "Газпром газораспределение Волгоград" | 34-21-505-86099 | пер.Новый, д.3 | | | | ноябрь | 2022 |
| 6794 | Дубовский муниципальный район | с.Пичуга | строительство газопровода-ввода | ООО "Газпром газораспределение Волгоград" | 34-24-505-69144 | пер.Новый, д.6 | | | | декабрь | 2024 |
| 6795 | Дубовский муниципальный район | с.Пичуга | строительство газопровода-ввода | ООО "Газпром газораспределение Волгоград" | 34-25-505-59577 | пер.Новый, д.7 | | | | апрель | 2025 |
| 6796 | Дубовский муниципальный район | с.Пичуга | строительство газопровода-ввода | ООО "Газпром газораспределение Волгоград" | 34-21-505-81101 | пер.Речной, д.3 | | | | ноябрь | 2023 |

| № п/п | Муниципальное образование | Наименование населенного пункта | Мероприятия, необходимые для подключения или создания технической возможности подключения домовладений, за исключением домовладений, расположенных в границах территории садоводства | Наименование газораспределительной организации | Код объекта строительства | Адрес домовладения (домовладений), за исключением домовладения (домовладений), расположенного в границах территории садоводства, для которого реализуются мероприятия, необходимые для подключения (улица, номер домовладения) | Адрес домовладения (домовладений), за исключением домовладения (домовладений), расположенного в границах территории садоводства, для которого реализуются мероприятия, необходимые для создания технической возможности его подключения (улица, номер домовладения) | Общее количество домовладений, за исключением домовладений, расположенных в границах территории садоводства, для которых реализуются мероприятия, необходимые для подключения | Общее количество домовладений, за исключением домовладений, расположенных в границах территории садоводства, для которых реализуются мероприятия, необходимые для создания технической возможности их подключения | Срок догазификации | |
|---|---|---|---|---|---|---|---|---|---|---|---|
| | | | | | | | | | | месяц | год |
| 1 | 2 | 3 | 4 | 5 | 6 | 7 | 8 | 9 | 10 | 11 | 12 |
| 6797 | Дубовский муниципальный район | с.Пичуга | строительство газопровода-ввода | ООО "Газпром газораспределение Волгоград" | 34-22-505-70805 | пер.Речной, д.5 | | | | январь | 2024 |
| 6798 | Дубовский муниципальный район | с.Пичуга | строительство газопровода-ввода | ООО "Газпром газораспределение Волгоград" | 34-21-505-80443 | пер.Цветочный, д.4 | | | | ноябрь | 2022 |
| 6799 | Дубовский муниципальный район | с.Пичуга | врезка на участке заявителя (нулевая врезка) | ООО "Газпром газораспределение Волгоград" | 34-23-505-69948 | ул.Волгоградская, д.24 | | | | ноябрь | 2024 |
| 6800 | Дубовский муниципальный район | с.Пичуга | строительство газопровода-ввода | ООО "Газпром газораспределение Волгоград" | 34-21-505-86104 | ул.Волжская, д.1б | | | | май | 2022 |
| 6801 | Дубовский муниципальный район | с.Пичуга | врезка на участке заявителя (нулевая врезка) | ООО "Газпром газораспределение Волгоград" | 34-24-505-68269 | ул.Гагарина, д.21 | | | | октябрь | 2024 |
| 6802 | Дубовский муниципальный район | с.Пичуга | врезка на участке заявителя (нулевая врезка) | ООО "Газпром газораспределение Волгоград" | 34-22-505-75871 | ул.Гагарина, д.31 | | | | июнь | 2022 |
| 6803 | Дубовский муниципальный район | с.Пичуга | строительство газопровода-ввода | ООО "Газпром газораспределение Волгоград" | 34-22-505-70809 | ул.Интернациональная, д.1в | | | | апрель | 2024 |
| 6804 | Дубовский муниципальный район | с.Пичуга | строительство газопровода-ввода | ООО "Газпром газораспределение Волгоград" | 34-25-505-59576 | ул.Китаева Н. Т., д.24 | | | | март | 2025 |
| 6805 | Дубовский муниципальный район | с.Пичуга | строительство газопровода-ввода | ООО "Газпром газораспределение Волгоград" | 34-25-505-59575 | ул.Китаева Н. Т., д.68 | | | | ноябрь | 2022 |
| 6806 | Дубовский муниципальный район | с.Пичуга | строительство газопровода-ввода | ООО "Газпром газораспределение Волгоград" | 34-24-505-69143 | ул.Китаева Н.Т., д.47 | | | | декабрь | 2024 |
| 6807 | Дубовский муниципальный район | с.Пичуга | строительство газопровода-ввода | ООО "Газпром газораспределение Волгоград" | 34-24-505-68270 | ул.Китаева Н.Т., д.59 | | | | октябрь | 2024 |

| № п/п | Муниципальное образование | Наименование населенного пункта | Мероприятия, необходимые для подключения или создания технической возможности подключения домовладений, за исключением домовладений, расположенных в границах территории садоводства | Наименование газораспределительной организации | Код объекта строительства | Адрес домовладения (домовладений), за исключением домовладения (домовладений), расположенного в границах территории садоводства, для которого реализуются мероприятия, необходимые для подключения (улица, номер домовладения) | Адрес домовладения (домовладений), за исключением домовладения (домовладений), расположенного в границах территории садоводства, для которого реализуются мероприятия, необходимые для создания технической возможности его подключения (улица, номер домовладения) | Общее количество домовладений, за исключением домовладений, расположенных в границах территории садоводства, для которых реализуются мероприятия, необходимые для подключения | Общее количество домовладений, за исключением домовладений, расположенных в границах территории садоводства, для которых реализуются мероприятия, необходимые для создания технической возможности их подключения | Срок догазификации | |
|---|---|---|---|---|---|---|---|---|---|---|---|
| | | | | | | | | | | месяц | год |
| 1 | 2 | 3 | 4 | 5 | 6 | 7 | 8 | 9 | 10 | 11 | 12 |
| 6808 | Дубовский муниципальный район | с.Пичуга | строительство газопровода-ввода | ООО "Газпром газораспределение Волгоград" | 34-21-505-86105 | ул.Китаева, д.2 | | | | апрель | 2022 |
| 6809 | Дубовский муниципальный район | с.Пичуга | строительство газопровода-ввода | ООО "Газпром газораспределение Волгоград" | 34-21-505-86093 | ул.Комсомольская, д.22 | | | | декабрь | 2023 |
| 6810 | Дубовский муниципальный район | с.Пичуга | строительство газопровода-ввода | ООО "Газпром газораспределение Волгоград" | 34-21-505-86092 | ул.Комсомольская, д.24 | | | | декабрь | 2023 |
| 6811 | Дубовский муниципальный район | с.Пичуга | строительство газопровода-ввода | ООО "Газпром газораспределение Волгоград" | 34-21-505-86091 | ул.Комсомольская, д.28 | | | | ноябрь | 2022 |
| 6812 | Дубовский муниципальный район | с.Пичуга | строительство газопровода-ввода | ООО "Газпром газораспределение Волгоград" | 34-21-505-80437 | ул.Комсомольская, д.35 | | | | декабрь | 2023 |
| 6813 | Дубовский муниципальный район | с.Пичуга | врезка на участке заявителя (нулевая врезка) | ООО "Газпром газораспределение Волгоград" | 34-22-505-72154 | ул.Комсомольская, д.7а | | | | сентябрь | 2023 |
| 6814 | Дубовский муниципальный район | с.Пичуга | строительство газопровода-ввода | ООО "Газпром газораспределение Волгоград" | 34-25-505-59574 | ул.Ленина, д.2а | | | | май | 2025 |
| 6815 | Дубовский муниципальный район | с.Пичуга | врезка на участке заявителя (нулевая врезка) | ООО "Газпром газораспределение Волгоград" | 34-25-505-59573 | ул.Ленина, д.8 | | | | февраль | 2025 |
| 6816 | Дубовский муниципальный район | с.Пичуга | строительство газопровода-ввода | ООО "Газпром газораспределение Волгоград" | 34-22-505-70807 | ул.Ленинградская, д.17 | | | | январь | 2024 |
| 6817 | Дубовский муниципальный район | с.Пичуга | строительство газопровода-ввода | ООО "Газпром газораспределение Волгоград" | 34-23-505-70258 | ул.Ленинградская, д.22 | | | | ноябрь | 2024 |
| 6818 | Дубовский муниципальный район | с.Пичуга | врезка на участке заявителя (нулевая врезка) | ООО "Газпром газораспределение Волгоград" | 34-24-505-69142 | ул.Ленинградская, д.7 | | | | май | 2024 |

| № п/п | Муниципальное образование | Наименование населенного пункта | Мероприятия, необходимые для подключения или создания технической возможности подключения домовладений, за исключением домовладений, расположенных в границах территории садоводства | Наименование газораспределительной организации | Код объекта строительства | Адрес домовладения (домовладений), за исключением домовладения (домовладений), расположенного в границах территории садоводства, для которого реализуются мероприятия, необходимые для подключения (улица, номер домовладения) | Адрес домовладения (домовладений), за исключением домовладения (домовладений), расположенного в границах территории садоводства, для которого реализуются мероприятия, необходимые для создания технической возможности его подключения (улица, номер домовладения) | Общее количество домовладений, за исключением домовладений, расположенных в границах территории садоводства, для которых реализуются мероприятия, необходимые для подключения | Общее количество домовладений, за исключением домовладений, расположенных в границах территории садоводства, для которых реализуются мероприятия, необходимые для создания технической возможности их подключения | Срок догазификации | |
|---|---|---|---|---|---|---|---|---|---|---|---|
| | | | | | | | | | | месяц | год |
| 1 | 2 | 3 | 4 | 5 | 6 | 7 | 8 | 9 | 10 | 11 | 12 |
| 6819 | Дубовский муниципальный район | с.Пичуга | строительство газопровода-ввода | ООО "Газпром газораспределение Волгоград" | 34-22-505-75872 | ул.Лесная, д.5 | | | | март | 2022 |
| 6820 | Дубовский муниципальный район | с.Пичуга | строительство газопровода-ввода | ООО "Газпром газораспределение Волгоград" | 34-21-505-80442 | ул.Московская, д.22 | | | | октябрь | 2022 |
| 6821 | Дубовский муниципальный район | с.Пичуга | строительство газопровода-ввода | ООО "Газпром газораспределение Волгоград" | 34-25-505-59572 | ул.Московская, д.34 | | | | май | 2025 |
| 6822 | Дубовский муниципальный район | с.Пичуга | строительство газопровода-ввода | ООО "Газпром газораспределение Волгоград" | 34-24-505-68272 | ул.Мостовая, д.19а | | | | декабрь | 2024 |
| 6823 | Дубовский муниципальный район | с.Пичуга | строительство газопровода-ввода | ООО "Газпром газораспределение Волгоград" | 34-21-505-80441 | ул.Мостовая, д.26 | | | | ноябрь | 2022 |
| 6824 | Дубовский муниципальный район | с.Пичуга | строительство газопровода-ввода | ООО "Газпром газораспределение Волгоград" | 34-22-505-90025 | ул.Мостовая, д.37 | | | | сентябрь | 2023 |
| 6825 | Дубовский муниципальный район | с.Пичуга | строительство газопровода-ввода | ООО "Газпром газораспределение Волгоград" | 34-21-505-79486 | ул.Мостовая, д.39 | | | | сентябрь | 2023 |
| 6826 | Дубовский муниципальный район | с.Пичуга | строительство газопровода-ввода | ООО "Газпром газораспределение Волгоград" | 34-24-505-61521 | ул.Мостовая, д.7 | | | | август | 2028 |
| 6827 | Дубовский муниципальный район | с.Пичуга | строительство газопровода-ввода | ООО "Газпром газораспределение Волгоград" | 34-21-505-80439 | ул.Мостовая, д.7Н | | | | декабрь | 2022 |
| 6828 | Дубовский муниципальный район | с.Пичуга | строительство газопровода-ввода | ООО "Газпром газораспределение Волгоград" | 34-24-505-68271 | ул.Мостовая, д.9 | | | | июнь | 2028 |
| 6829 | Дубовский муниципальный район | с.Пичуга | строительство газопровода-ввода | ООО "Газпром газораспределение Волгоград" | 34-21-505-86101 | ул.Набережная, д.19 | | | | март | 2022 |

| № п/п | Муниципальное образование | Наименование населенного пункта | Мероприятия, необходимые для подключения или создания технической возможности подключения домовладений, за исключением домовладений, расположенных в границах территории садоводства | Наименование газораспределительной организации | Код объекта строительства | Адрес домовладения (домовладений), за исключением домовладения (домовладений), расположенного в границах территории садоводства, для которого реализуются мероприятия, необходимые для подключения (улица, номер домовладения) | Адрес домовладения (домовладений), за исключением домовладения (домовладений), расположенного в границах территории садоводства, для которого реализуются мероприятия, необходимые для создания технической возможности его подключения (улица, номер домовладения) | Общее количество домовладений, за исключением домовладений, расположенных в границах территории садоводства, для которых реализуются мероприятия, необходимые для подключения | Общее количество домовладений, за исключением домовладений, расположенных в границах территории садоводства, для которых реализуются мероприятия, необходимые для создания технической возможности их подключения | Срок догазификации | |
|---|---|---|---|---|---|---|---|---|---|---|---|
| | | | | | | | | | | месяц | год |
| 1 | 2 | 3 | 4 | 5 | 6 | 7 | 8 | 9 | 10 | 11 | 12 |
| 6830 | Дубовский муниципальный район | с.Пичуга | строительство газопровода-ввода | ООО "Газпром газораспределение Волгоград" | 34-21-505-86109 | ул.Набережная, д.9 | | | | март | 2022 |
| 6831 | Дубовский муниципальный район | с.Пичуга | строительство газопровода-ввода | ООО "Газпром газораспределение Волгоград" | 34-21-505-80440 | ул.Пермская, д.19 | | | | ноябрь | 2022 |
| 6832 | Дубовский муниципальный район | с.Пичуга | строительство газопровода-ввода | ООО "Газпром газораспределение Волгоград" | 34-21-505-80438 | ул.Пионерская, д.15 | | | | декабрь | 2023 |
| 6833 | Дубовский муниципальный район | с.Пичуга | строительство газопровода-ввода | ООО "Газпром газораспределение Волгоград" | 34-21-505-86108 | ул.Черёмуховая, д.21 | | | | май | 2022 |
| 6834 | Дубовский муниципальный район | с.Пичуга | строительство газопровода-ввода | ООО "Газпром газораспределение Волгоград" | 34-24-505-61523 | ул.Черёмуховая, д.30 | | | | февраль | 2028 |
| 6835 | Дубовский муниципальный район | с.Пичуга | строительство газопровода-ввода | ООО "Газпром газораспределение Волгоград" | 34-22-505-70806 | ул.Школьная, д.12а | | | | февраль | 2024 |
| 6836 | Дубовский муниципальный район | с.Пичуга | строительство газопровода-ввода | ООО "Газпром газораспределение Волгоград" | 34-21-505-86110 | ул.Школьная, д.33 | | | | февраль | 2022 |
| 6837 | Дубовский муниципальный район | с.Прямая Балка | строительство газопровода-ввода | ООО "Газпром газораспределение Волгоград" | 34-21-505-80436 | ул.Волжская, д.12 | | 7 | | декабрь | 2023 |
| 6838 | Дубовский муниципальный район | с.Прямая Балка | врезка на участке заявителя (нулевая врезка) | ООО "Газпром газораспределение Волгоград" | 34-22-505-74643 | ул.Мира, д.13 | | | | август | 2022 |
| 6839 | Дубовский муниципальный район | с.Прямая Балка | врезка на участке заявителя (нулевая врезка) | ООО "Газпром газораспределение Волгоград" | 34-22-505-72839 | ул.Мира, д.79 | | | | декабрь | 2023 |
| 6840 | Дубовский муниципальный район | с.Прямая Балка | врезка на участке заявителя (нулевая врезка) | ООО "Газпром газораспределение Волгоград" | 34-22-505-78511 | ул.Полевая, д.7 | | | | февраль | 2023 |

| № п/п | Муниципальное образование | Наименование населенного пункта | Мероприятия, необходимые для подключения или создания технической возможности подключения домовладений, за исключением домовладений, расположенных в границах территории садоводства | Наименование газораспределительной организации | Код объекта строительства | Адрес домовладения (домовладений), за исключением домовладения (домовладений), расположенного в границах территории садоводства, для которого реализуются мероприятия, необходимые для подключения (улица, номер домовладения) | Адрес домовладения (домовладений), за исключением домовладения (домовладений), расположенного в границах территории садоводства, для которого реализуются мероприятия, необходимые для создания технической возможности его подключения (улица, номер домовладения) | Общее количество домовладений, за исключением домовладений, расположенных в границах территории садоводства, для которых реализуются мероприятия, необходимые для подключения | Общее количество домовладений, за исключением домовладений, расположенных в границах территории садоводства, для которых реализуются мероприятия, необходимые для создания технической возможности их подключения | Срок догазификации | |
|---|---|---|---|---|---|---|---|---|---|---|---|
| | | | | | | | | | | месяц | год |
| 1 | 2 | 3 | 4 | 5 | 6 | 7 | 8 | 9 | 10 | 11 | 12 |
| 6841 | Дубовский муниципальный район | с.Прямая Балка | строительство газопровода-ввода | ООО "Газпром газораспределение Волгоград" | 34-21-505-82520 | ул.Солнечная, д.119 | | | | апрель | 2022 |
| 6842 | Дубовский муниципальный район | с.Прямая Балка | строительство газопровода-ввода | ООО "Газпром газораспределение Волгоград" | 34-21-505-86080 | ул.Солнечная, д.121 | | | | апрель | 2022 |
| 6843 | Дубовский муниципальный район | с.Прямая Балка | врезка на участке заявителя (нулевая врезка) | ООО "Газпром газораспределение Волгоград" | 34-22-505-71272 | ул.Солнечная, д.80 | | | | ноябрь | 2023 |
| 6844 | Дубовский муниципальный район | х.Челюскинец | строительство газопровода-ввода | ООО "Газпром газораспределение Волгоград" | 34-22-505-70804 | пер.Речной, д.2 | | 5 | | ноябрь | 2023 |
| 6845 | Дубовский муниципальный район | х.Челюскинец | строительство газопровода-ввода | ООО "Газпром газораспределение Волгоград" | 34-21-505-86089 | ул.Молодежная, д.5 | | | | май | 2022 |
| 6846 | Дубовский муниципальный район | х.Челюскинец | строительство газопровода-ввода | ООО "Газпром газораспределение Волгоград" | 34-22-505-70803 | ул.Центральная, д.26 | | | | декабрь | 2023 |
| 6847 | Дубовский муниципальный район | х.Челюскинец | врезка на участке заявителя (нулевая врезка) | ООО "Газпром газораспределение Волгоград" | 34-24-505-61103 | ул.Центральная, д.27 | | | | ноябрь | 2024 |
| 6848 | Дубовский муниципальный район | х.Челюскинец | строительство газопровода-ввода | ООО "Газпром газораспределение Волгоград" | 34-21-505-81521 | ул.Центральная, д.28 | | | | сентябрь | 2023 |
| 6849 | Еланский муниципальный район | п.Красный | строительство газопровода-ввода | ООО "Газпром газораспределение Волгоград" | 34-21-505-82765 | ул.Старая, д.24/1 | | 3 | | март | 2022 |
| 6850 | Еланский муниципальный район | п.Красный | врезка на участке заявителя (нулевая врезка) | ООО "Газпром газораспределение Волгоград" | 34-22-505-72133 | ул.Старая, д.26/3 | | | | ноябрь | 2023 |
| 6851 | Еланский муниципальный район | п.Красный | врезка на участке заявителя (нулевая врезка) | ООО "Газпром газораспределение Волгоград" | 34-22-505-77056 | ул.Старая, д.34/1 | | | | март | 2022 |

| № п/п | Муниципальное образование | Наименование населенного пункта | Мероприятия, необходимые для подключения или создания технической возможности подключения домовладений, за исключением домовладений, расположенных в границах территории садоводства | Наименование газораспределительной организации | Код объекта строительства | Адрес домовладения (домовладений), за исключением домовладения (домовладений), расположенного в границах территории садоводства, для которого реализуются мероприятия, необходимые для подключения (улица, номер домовладения) | Адрес домовладения (домовладений), за исключением домовладения (домовладений), расположенного в границах территории садоводства, для которого реализуются мероприятия, необходимые для создания технической возможности его подключения (улица, номер домовладения) | Общее количество домовладений, за исключением домовладений, расположенных в границах территории садоводства, для которых реализуются мероприятия, необходимые для подключения | Общее количество домовладений, за исключением домовладений, расположенных в границах территории садоводства, для которых реализуются мероприятия, необходимые для создания технической возможности их подключения | Срок догазификации | |
|---|---|---|---|---|---|---|---|---|---|---|---|
| | | | | | | | | | | месяц | год |
| 1 | 2 | 3 | 4 | 5 | 6 | 7 | 8 | 9 | 10 | 11 | 12 |
| 6852 | Еланский муниципальный район | п.Набат | строительство газопровода-ввода | ООО "Газпром газораспределение Волгоград" | 34-25-505-59571 | ул.Коммунаров, д.18А | | 4 | | июнь | 2025 |
| 6853 | Еланский муниципальный район | п.Набат | строительство газопровода-ввода | ООО "Газпром газораспределение Волгоград" | 34-21-505-80426 | ул.Коммунаров, д.60/2 | | | | октябрь | 2023 |
| 6854 | Еланский муниципальный район | п.Набат | строительство газопровода-ввода | ООО "Газпром газораспределение Волгоград" | 34-21-505-86033 | ул.Речная, д.2/1 | | | | июль | 2022 |
| 6855 | Еланский муниципальный район | п.Набат | строительство газопровода-ввода | ООО "Газпром газораспределение Волгоград" | 34-22-505-70801 | ул.Речная, д.5/1 | | | | май | 2027 |
| 6856 | Еланский муниципальный район | п.Терновой | строительство газопровода-ввода | ООО "Газпром газораспределение Волгоград" | 34-21-505-85991 | ул.Советская, д.84 | | 1 | | март | 2022 |
| 6857 | Еланский муниципальный район | рп Елань | строительство газопровода-ввода | ООО "Газпром газораспределение Волгоград" | 34-22-505-77059 | ул.Бакунина, д.2 | | 57 | | март | 2022 |
| 6858 | Еланский муниципальный район | рп Елань | строительство газопровода-ввода | ООО "Газпром газораспределение Волгоград" | 34-24-505-61513 | ул.Батырева, д.72 | | | | март | 2028 |
| 6859 | Еланский муниципальный район | рп Елань | строительство газопровода-ввода | ООО "Газпром газораспределение Волгоград" | 34-21-505-83137 | ул.Боевая, д.5/2 | | | | февраль | 2022 |
| 6860 | Еланский муниципальный район | рп Елань | врезка на участке заявителя (нулевая врезка) | ООО "Газпром газораспределение Волгоград" | 34-24-505-68267 | ул.Бурная, д.6 | | | | октябрь | 2024 |
| 6861 | Еланский муниципальный район | рп Елань | строительство газопровода-ввода | ООО "Газпром газораспределение Волгоград" | 34-21-505-83132 | ул.Бурная, д.70Б | | | | февраль | 2022 |
| 6862 | Еланский муниципальный район | рп Елань | строительство газопровода-ввода | ООО "Газпром газораспределение Волгоград" | 34-21-505-83138 | ул.Вокзальная, д.77 | | | | март | 2022 |

| № п/п | Муниципальное образование | Наименование населенного пункта | Мероприятия, необходимые для подключения или создания технической возможности подключения домовладений, за исключением домовладений, расположенных в границах территории садоводства | Наименование газораспределительной организации | Код объекта строительства | Адрес домовладения (домовладений), за исключением домовладения (домовладений), расположенного в границах территории садоводства, для которого реализуются мероприятия, необходимые для подключения (улица, номер домовладения) | Адрес домовладения (домовладений), за исключением домовладения (домовладений), расположенного в границах территории садоводства, для которого реализуются мероприятия, необходимые для создания технической возможности его подключения (улица, номер домовладения) | Общее количество домовладений, за исключением домовладений, расположенных в границах территории садоводства, для которых реализуются мероприятия, необходимые для подключения | Общее количество домовладений, за исключением домовладений, расположенных в границах территории садоводства, для которых реализуются мероприятия, необходимые для создания технической возможности их подключения | Срок догазификации | |
|---|---|---|---|---|---|---|---|---|---|---|---|
| | | | | | | | | | | месяц | год |
| 1 | 2 | 3 | 4 | 5 | 6 | 7 | 8 | 9 | 10 | 11 | 12 |
| 6863 | Еланский муниципальный район | рп Елань | строительство газопровода-ввода | ООО "Газпром газораспределение Волгоград" | 34-25-505-57166 | ул.Волгоградская, д.10 | | | | июнь | 2025 |
| 6864 | Еланский муниципальный район | рп Елань | строительство газопровода-ввода | ООО "Газпром газораспределение Волгоград" | 34-22-505-77060 | ул.Волгоградская, д.131 | | | | январь | 2022 |
| 6865 | Еланский муниципальный район | рп Елань | врезка на участке заявителя (нулевая врезка) | ООО "Газпром газораспределение Волгоград" | 34-24-505-68264 | ул.Волгоградская, д.131, стр. 131 | | | | январь | 2023 |
| 6866 | Еланский муниципальный район | рп Елань | строительство газопровода-ввода | ООО "Газпром газораспределение Волгоград" | 34-22-505-77061 | ул.Гагарина, д.36 | | | | февраль | 2022 |
| 6867 | Еланский муниципальный район | рп Елань | строительство газопровода-ввода | ООО "Газпром газораспределение Волгоград" | 34-21-505-81088 | ул.Гоголя, д.2а/12 | | | | декабрь | 2023 |
| 6868 | Еланский муниципальный район | рп Елань | строительство газопровода-ввода | ООО "Газпром газораспределение Волгоград" | 34-22-505-77058 | ул.Заводская, д.12 | | | | март | 2022 |
| 6869 | Еланский муниципальный район | рп Елань | строительство газопровода-ввода | ООО "Газпром газораспределение Волгоград" | 34-21-505-79479 | ул.Заводская, д.41 | | | | июль | 2022 |
| 6870 | Еланский муниципальный район | рп Елань | строительство газопровода-ввода | ООО "Газпром газораспределение Волгоград" | 34-24-505-68266 | ул.Западная, д.16 | | | | сентябрь | 2027 |
| 6871 | Еланский муниципальный район | рп Елань | врезка на участке заявителя (нулевая врезка) | ООО "Газпром газораспределение Волгоград" | 34-24-505-61512 | ул.Калинина, д.31 | | | | ноябрь | 2024 |
| 6872 | Еланский муниципальный район | рп Елань | врезка на участке заявителя (нулевая врезка) | ООО "Газпром газораспределение Волгоград" | 34-22-505-73972 | ул.Калинина, д.70 | | | | ноябрь | 2022 |
| 6873 | Еланский муниципальный район | рп Елань | строительство газопровода-ввода | ООО "Газпром газораспределение Волгоград" | 34-21-505-81090 | ул.Кирова, д.13 | | | | ноябрь | 2023 |

| № п/п | Муниципальное образование | Наименование населенного пункта | Мероприятия, необходимые для подключения или создания технической возможности подключения домовладений, за исключением домовладений, расположенных в границах территории садоводства | Наименование газораспределительной организации | Код объекта строительства | Адрес домовладения (домовладений), за исключением домовладения (домовладений), расположенного в границах территории садоводства, для которого реализуются мероприятия, необходимые для подключения (улица, номер домовладения) | Адрес домовладения (домовладений), за исключением домовладения (домовладений), расположенного в границах территории садоводства, для которого реализуются мероприятия, необходимые для создания технической возможности его подключения (улица, номер домовладения) | Общее количество домовладений, за исключением домовладений, расположенных в границах территории садоводства, для которых реализуются мероприятия, необходимые для подключения | Общее количество домовладений, за исключением домовладений, расположенных в границах территории садоводства, для которых реализуются мероприятия, необходимые для создания технической возможности их подключения | Срок догазификации | |
|---|---|---|---|---|---|---|---|---|---|---|---|
| | | | | | | | | | | месяц | год |
| 1 | 2 | 3 | 4 | 5 | 6 | 7 | 8 | 9 | 10 | 11 | 12 |
| 6874 | Еланский муниципальный район | рп Елань | врезка на участке заявителя (нулевая врезка) | ООО "Газпром газораспределение Волгоград" | 34-22-505-76340 | ул.Клубская, д.18 | | | | март | 2022 |
| 6875 | Еланский муниципальный район | рп Елань | строительство газопровода-ввода | ООО "Газпром газораспределение Волгоград" | 34-21-505-81092 | ул.Комарова, д.с кад.№ 34:06:250007:557 | | | | декабрь | 2023 |
| 6876 | Еланский муниципальный район | рп Елань | строительство газопровода-ввода | ООО "Газпром газораспределение Волгоград" | 34-21-505-81520 | ул.Комарова, д.с кад.№ 34:06:250007:827 | | | | декабрь | 2023 |
| 6877 | Еланский муниципальный район | рп Елань | строительство газопровода-ввода | ООО "Газпром газораспределение Волгоград" | 34-21-505-81091 | ул.Комсомольская, д.78 | | | | ноябрь | 2023 |
| 6878 | Еланский муниципальный район | рп Елань | строительство газопровода-ввода | ООО "Газпром газораспределение Волгоград" | 34-22-505-77057 | ул.Коренная, д.18 | | | | январь | 2022 |
| 6879 | Еланский муниципальный район | рп Елань | строительство газопровода-ввода | ООО "Газпром газораспределение Волгоград" | 34-24-505-69141 | ул.Красная, д.143 В | | | | декабрь | 2027 |
| 6880 | Еланский муниципальный район | рп Елань | строительство газопровода-ввода | ООО "Газпром газораспределение Волгоград" | 34-21-505-81089 | ул.Красная, д.152а | | | | декабрь | 2023 |
| 6881 | Еланский муниципальный район | рп Елань | врезка на участке заявителя (нулевая врезка) | ООО "Газпром газораспределение Волгоград" | 34-22-505-73974 | ул.Красная, д.48А | | | | октябрь | 2022 |
| 6882 | Еланский муниципальный район | рп Елань | врезка на участке заявителя (нулевая врезка) | ООО "Газпром газораспределение Волгоград" | 34-22-505-73970 | ул.Кузнечная, д.116 | | | | декабрь | 2023 |
| 6883 | Еланский муниципальный район | рп Елань | врезка на участке заявителя (нулевая врезка) | ООО "Газпром газораспределение Волгоград" | 34-22-505-76339 | ул.Кузнечная, д.123 | | | | март | 2022 |
| 6884 | Еланский муниципальный район | рп Елань | врезка на участке заявителя (нулевая врезка) | ООО "Газпром газораспределение Волгоград" | 34-22-505-72131 | ул.Кузнечная, д.195 | | | | май | 2024 |

| № п/п | Муниципальное образование | Наименование населенного пункта | Мероприятия, необходимые для подключения или создания технической возможности подключения домовладений, за исключением домовладений, расположенных в границах территории садоводства | Наименование газораспределительной организации | Код объекта строительства | Адрес домовладения (домовладений), за исключением домовладения (домовладений), расположенного в границах территории садоводства, для которого реализуются мероприятия, необходимые для подключения (улица, номер домовладения) | Адрес домовладения (домовладений), за исключением домовладения (домовладений), расположенного в границах территории садоводства, для которого реализуются мероприятия, необходимые для создания технической возможности его подключения (улица, номер домовладения) | Общее количество домовладений, за исключением домовладений, расположенных в границах территории садоводства, для которых реализуются мероприятия, необходимые для подключения | Общее количество домовладений, за исключением домовладений, расположенных в границах территории садоводства, для которых реализуются мероприятия, необходимые для создания технической возможности их подключения | Срок догазификации | |
|---|---|---|---|---|---|---|---|---|---|---|---|
| | | | | | | | | | | месяц | год |
| 1 | 2 | 3 | 4 | 5 | 6 | 7 | 8 | 9 | 10 | 11 | 12 |
| 6885 | Еланский муниципальный район | рп Елань | врезка на участке заявителя (нулевая врезка) | ООО "Газпром газораспределение Волгоград" | 34-22-505-75203 | ул.Ленинградская, д.59 | | | | июль | 2022 |
| 6886 | Еланский муниципальный район | рп Елань | строительство газопровода-ввода | ООО "Газпром газораспределение Волгоград" | 34-24-505-61514 | ул.Ленинская, д.100А | | | | февраль | 2028 |
| 6887 | Еланский муниципальный район | рп Елань | врезка на участке заявителя (нулевая врезка) | ООО "Газпром газораспределение Волгоград" | 34-22-505-72134 | ул.Ленинская, д.20 | | | | ноябрь | 2023 |
| 6888 | Еланский муниципальный район | рп Елань | врезка на участке заявителя (нулевая врезка) | ООО "Газпром газораспределение Волгоград" | 34-24-505-69140 | ул.Ленинская, д.43 | | | | декабрь | 2024 |
| 6889 | Еланский муниципальный район | рп Елань | врезка на участке заявителя (нулевая врезка) | ООО "Газпром газораспределение Волгоград" | 34-22-505-73973 | ул.Ленинская, д.44 | | | | октябрь | 2022 |
| 6890 | Еланский муниципальный район | рп Елань | строительство газопровода-ввода | ООО "Газпром газораспределение Волгоград" | 34-21-505-80431 | ул.Лермонтова, д.19А | | | | октябрь | 2023 |
| 6891 | Еланский муниципальный район | рп Елань | строительство газопровода-ввода | ООО "Газпром газораспределение Волгоград" | 34-21-505-80428 | ул.Матроса Железняка, д.128 | | | | июнь | 2022 |
| 6892 | Еланский муниципальный район | рп Елань | строительство газопровода-ввода | ООО "Газпром газораспределение Волгоград" | 34-21-505-79478 | ул.Мичурина, д.204 | | | | август | 2022 |
| 6893 | Еланский муниципальный район | рп Елань | строительство газопровода-ввода | ООО "Газпром газораспределение Волгоград" | 34-21-505-81094 | ул.Мичурина, д.98 | | | | октябрь | 2023 |
| 6894 | Еланский муниципальный район | рп Елань | строительство газопровода-ввода | ООО "Газпром газораспределение Волгоград" | 34-21-505-80430 | ул.Морецкая Ветка, д.27 | | | | октябрь | 2023 |
| 6895 | Еланский муниципальный район | рп Елань | строительство газопровода-ввода | ООО "Газпром газораспределение Волгоград" | 34-21-505-83136 | ул.Московская, д.107 | | | | август | 2022 |

| № п/п | Муниципальное образование | Наименование населенного пункта | Мероприятия, необходимые для подключения или создания технической возможности подключения домовладений, за исключением домовладений, расположенных в границах территории садоводства | Наименование газораспределительной организации | Код объекта строительства | Адрес домовладения (домовладений), за исключением домовладения (домовладений), расположенного в границах территории садоводства, для которого реализуются мероприятия, необходимые для подключения (улица, номер домовладения) | Адрес домовладения (домовладений), за исключением домовладения (домовладений), расположенного в границах территории садоводства, для которого реализуются мероприятия, необходимые для создания технической возможности его подключения (улица, номер домовладения) | Общее количество домовладений, за исключением домовладений, расположенных в границах территории садоводства, для которых реализуются мероприятия, необходимые для подключения | Общее количество домовладений, за исключением домовладений, расположенных в границах территории садоводства, для которых реализуются мероприятия, необходимые для создания технической возможности их подключения | Срок догазификации | |
|---|---|---|---|---|---|---|---|---|---|---|---|
| | | | | | | | | | | месяц | год |
| 1 | 2 | 3 | 4 | 5 | 6 | 7 | 8 | 9 | 10 | 11 | 12 |
| 6896 | Еланский муниципальный район | рп Елань | врезка на участке заявителя (нулевая врезка) | ООО "Газпром газораспределение Волгоград" | 34-22-505-73971 | ул.Московская, д.108В | | | | ноябрь | 2022 |
| 6897 | Еланский муниципальный район | рп Елань | врезка на участке заявителя (нулевая врезка) | ООО "Газпром газораспределение Волгоград" | 34-22-505-75201 | ул.Московская, д.42 | | | | август | 2022 |
| 6898 | Еланский муниципальный район | рп Елань | строительство газопровода-ввода | ООО "Газпром газораспределение Волгоград" | 34-21-505-81519 | ул.Новодмитриевская, д.с кад.№ 34:06:250004:2301 | | | | октябрь | 2023 |
| 6899 | Еланский муниципальный район | рп Елань | строительство газопровода-ввода | ООО "Газпром газораспределение Волгоград" | 34-24-505-61517 | ул.Пионерская, д.78 | | | | январь | 2028 |
| 6900 | Еланский муниципальный район | рп Елань | врезка на участке заявителя (нулевая врезка) | ООО "Газпром газораспределение Волгоград" | 34-22-505-77062 | ул.Площадная, д.22 | | | | февраль | 2022 |
| 6901 | Еланский муниципальный район | рп Елань | врезка на участке заявителя (нулевая врезка) | ООО "Газпром газораспределение Волгоград" | 34-22-505-75202 | ул.Революционная, д.128 | | | | август | 2022 |
| 6902 | Еланский муниципальный район | рп Елань | строительство газопровода-ввода | ООО "Газпром газораспределение Волгоград" | 34-21-505-83134 | ул.Солнечная, д.9А | | | | февраль | 2022 |
| 6903 | Еланский муниципальный район | рп Елань | врезка на участке заявителя (нулевая врезка) | ООО "Газпром газораспределение Волгоград" | 34-22-505-77819 | ул.Титова, д.6 | | | | сентябрь | 2023 |
| 6904 | Еланский муниципальный район | рп Елань | строительство газопровода-ввода | ООО "Газпром газораспределение Волгоград" | 34-24-505-61516 | ул.Трудовая, д.33 | | | | январь | 2028 |
| 6905 | Еланский муниципальный район | рп Елань | строительство газопровода-ввода | ООО "Газпром газораспределение Волгоград" | 34-21-505-81093 | ул.Украинка, д.13 | | | | октябрь | 2023 |
| 6906 | Еланский муниципальный район | рп Елань | строительство газопровода-ввода | ООО "Газпром газораспределение Волгоград" | 34-24-505-68265 | ул.Урожайная, д.2 | | | | апрель | 2023 |

| № п/п | Муниципальное образование | Наименование населенного пункта | Мероприятия, необходимые для подключения или создания технической возможности подключения домовладений, за исключением домовладений, расположенных в границах территории садоводства | Наименование газораспределительной организации | Код объекта строительства | Адрес домовладения (домовладений), за исключением домовладения (домовладений), расположенного в границах территории садоводства, для которого реализуются мероприятия, необходимые для подключения (улица, номер домовладения) | Адрес домовладения (домовладений), за исключением домовладения (домовладений), расположенного в границах территории садоводства, для которого реализуются мероприятия, необходимые для создания технической возможности его подключения (улица, номер домовладения) | Общее количество домовладений, за исключением домовладений, расположенных в границах территории садоводства, для которых реализуются мероприятия, необходимые для подключения | Общее количество домовладений, за исключением домовладений, расположенных в границах территории садоводства, для которых реализуются мероприятия, необходимые для создания технической возможности их подключения | Срок догазификации | |
|---|---|---|---|---|---|---|---|---|---|---|---|
| | | | | | | | | | | месяц | год |
| 1 | 2 | 3 | 4 | 5 | 6 | 7 | 8 | 9 | 10 | 11 | 12 |
| 6907 | Еланский муниципальный район | рп Елань | строительство газопровода-ввода | ООО "Газпром газораспределение Волгоград" | 34-21-505-83133 | ул.Урожайная, д.2А | | | | январь | 2022 |
| 6908 | Еланский муниципальный район | рп Елань | строительство газопровода-ввода | ООО "Газпром газораспределение Волгоград" | 34-21-505-80429 | ул.Усадьба плодосовхоз, д.54 | | | | ноябрь | 2023 |
| 6909 | Еланский муниципальный район | рп Елань | врезка на участке заявителя (нулевая врезка) | ООО "Газпром газораспределение Волгоград" | 34-24-505-61511 | ул.Чапаева, д.5 | | | | декабрь | 2024 |
| 6910 | Еланский муниципальный район | рп Елань | строительство газопровода-ввода | ООО "Газпром газораспределение Волгоград" | 34-21-505-80427 | ул.Школьная, д.15 | | | | декабрь | 2023 |
| 6911 | Еланский муниципальный район | рп Елань | строительство газопровода-ввода | ООО "Газпром газораспределение Волгоград" | 34-21-505-82519 | ул.Элеваторская, д.11 | | | | май | 2022 |
| 6912 | Еланский муниципальный район | рп Елань | строительство газопровода-ввода | ООО "Газпром газораспределение Волгоград" | 34-21-505-83135 | ул.Элеваторская, д.37 | | | | март | 2022 |
| 6913 | Еланский муниципальный район | рп Елань | строительство газопровода-ввода | ООО "Газпром газораспределение Волгоград" | 34-21-505-86043 | ул.Ягодная, д.3 | | | | июль | 2022 |
| 6914 | Еланский муниципальный район | с.Бабинкино | строительство газопровода-ввода | ООО "Газпром газораспределение Волгоград" | 34-21-505-82899 | ул.Почтовая, д.8 | | 1 | | март | 2022 |
| 6915 | Еланский муниципальный район | с.Березовка | строительство газопровода-ввода | ООО "Газпром газораспределение Волгоград" | 34-21-505-83130 | ул.Заречная, д.2 | | 13 | | январь | 2022 |
| 6916 | Еланский муниципальный район | с.Березовка | строительство распределительного газопровода | ООО "Газпром газораспределение Волгоград" | 34-22-505-72881 | ул.Зеленая, д.1 | | | | декабрь | 2022 |
| 6917 | Еланский муниципальный район | с.Березовка | строительство распределительного газопровода | ООО "Газпром газораспределение Волгоград" | 34-22-505-72880 | ул.Зеленая, д.3 | | | | декабрь | 2022 |

| № п/п | Муниципальное образование | Наименование населенного пункта | Мероприятия, необходимые для подключения или создания технической возможности подключения домовладений, за исключением домовладений, расположенных в границах территории садоводства | Наименование газораспределительной организации | Код объекта строительства | Адрес домовладения (домовладений), за исключением домовладения (домовладений), расположенного в границах территории садоводства, для которого реализуются мероприятия, необходимые для подключения (улица, номер домовладения) | Адрес домовладения (домовладений), за исключением домовладения (домовладений), расположенного в границах территории садоводства, для которого реализуются мероприятия, необходимые для создания технической возможности его подключения (улица, номер домовладения) | Общее количество домовладений, за исключением домовладений, расположенных в границах территории садоводства, для которых реализуются мероприятия, необходимые для подключения | Общее количество домовладений, за исключением домовладений, расположенных в границах территории садоводства, для которых реализуются мероприятия, необходимые для создания технической возможности их подключения | Срок догазификации | |
|---|---|---|---|---|---|---|---|---|---|---|---|
| | | | | | | | | | | месяц | год |
| 1 | 2 | 3 | 4 | 5 | 6 | 7 | 8 | 9 | 10 | 11 | 12 |
| 6918 | Еланский муниципальный район | с.Березовка | строительство газопровода-ввода | ООО "Газпром газораспределение Волгоград" | 34-21-505-81372 | ул.Кирова, д.31 | | | | ноябрь | 2023 |
| 6919 | Еланский муниципальный район | с.Березовка | строительство газопровода-ввода | ООО "Газпром газораспределение Волгоград" | 34-21-505-83050 | ул.Кленинская, д.2 | | | | март | 2022 |
| 6920 | Еланский муниципальный район | с.Березовка | строительство распределительного газопровода | ООО "Газпром газораспределение Волгоград" | 34-22-505-74657 | ул.Ленина, д.2 | | | | июнь | 2022 |
| 6921 | Еланский муниципальный район | с.Березовка | строительство распределительного газопровода | ООО "Газпром газораспределение Волгоград" | 34-22-505-74658 | ул.Ленина, д.4 | | | | июнь | 2022 |
| 6922 | Еланский муниципальный район | с.Березовка | врезка на участке заявителя (нулевая врезка) | ООО "Газпром газораспределение Волгоград" | 34-22-505-74656 | ул.Ленина, д.89 | | | | июль | 2022 |
| 6923 | Еланский муниципальный район | с.Березовка | строительство газопровода-ввода | ООО "Газпром газораспределение Волгоград" | 34-21-505-83131 | ул.Лесная, д.4 | | | | февраль | 2022 |
| 6924 | Еланский муниципальный район | с.Березовка | строительство газопровода-ввода | ООО "Газпром газораспределение Волгоград" | 34-21-505-82518 | ул.Садовая, д.1 | | | | июнь | 2022 |
| 6925 | Еланский муниципальный район | с.Березовка | строительство газопровода-ввода | ООО "Газпром газораспределение Волгоград" | 34-22-505-70800 | ул.Садовая, д.48 | | | | май | 2024 |
| 6926 | Еланский муниципальный район | с.Березовка | строительство газопровода-ввода | ООО "Газпром газораспределение Волгоград" | 34-21-505-83023 | ул.Чапаева, д.11 | | | | январь | 2022 |
| 6927 | Еланский муниципальный район | с.Березовка | строительство газопровода-ввода | ООО "Газпром газораспределение Волгоград" | 34-21-505-78938 | ул.Чапаева, д.15 | | | | сентябрь | 2022 |
| 6928 | Еланский муниципальный район | с.Большой Морец | строительство газопровода-ввода | ООО "Газпром газораспределение Волгоград" | 34-21-505-83129 | ул.Набережная, д.1 | | 2 | | март | 2022 |

| № п/п | Муниципальное образование | Наименование населенного пункта | Мероприятия, необходимые для подключения или создания технической возможности подключения домовладений, за исключением домовладений, расположенных в границах территории садоводства | Наименование газораспределительной организации | Код объекта строительства | Адрес домовладения (домовладений), за исключением домовладения (домовладений), расположенного в границах территории садоводства, для которого реализуются мероприятия, необходимые для подключения (улица, номер домовладения) | Адрес домовладения (домовладений), за исключением домовладения (домовладений), расположенного в границах территории садоводства, для которого реализуются мероприятия, необходимые для создания технической возможности его подключения (улица, номер домовладения) | Общее количество домовладений, за исключением домовладений, расположенных в границах территории садоводства, для которых реализуются мероприятия, необходимые для подключения | Общее количество домовладений, за исключением домовладений, расположенных в границах территории садоводства, для которых реализуются мероприятия, необходимые для создания технической возможности их подключения | Срок догазификации | |
|---|---|---|---|---|---|---|---|---|---|---|---|
| | | | | | | | | | | месяц | год |
| 1 | 2 | 3 | 4 | 5 | 6 | 7 | 8 | 9 | 10 | 11 | 12 |
| 6929 | Еланский муниципальный район | с.Большой Морец | строительство газопровода-ввода | ООО "Газпром газораспределение Волгоград" | 34-21-505-79477 | ул.Советская, д.135 | | | | август | 2022 |
| 6930 | Еланский муниципальный район | с.Волково | строительство газопровода-ввода | ООО "Газпром газораспределение Волгоград" | 34-21-505-82517 | ул.Молодежная, д.33 | | 3 | | июнь | 2022 |
| 6931 | Еланский муниципальный район | с.Волково | строительство газопровода-ввода | ООО "Газпром газораспределение Волгоград" | 34-21-505-79476 | ул.Продольная, д.10 | | | | сентябрь | 2022 |
| 6932 | Еланский муниципальный район | с.Волково | строительство газопровода-ввода | ООО "Газпром газораспределение Волгоград" | 34-21-505-82898 | ул.Продольная, д.35 | | | | февраль | 2022 |
| 6933 | Еланский муниципальный район | с.Вязовка | строительство газопровода-ввода | ООО "Газпром газораспределение Волгоград" | 34-21-505-83128 | пер.Строителей, д.3 | | 16 | | август | 2022 |
| 6934 | Еланский муниципальный район | с.Вязовка | врезка на участке заявителя (нулевая врезка) | ООО "Газпром газораспределение Волгоград" | 34-22-505-75863 | ул.Гагарина, д.29 | | | | апрель | 2022 |
| 6935 | Еланский муниципальный район | с.Вязовка | строительство газопровода-ввода | ООО "Газпром газораспределение Волгоград" | 34-21-505-86031 | ул.Емельяна Саяпина, д.104 | | | | июнь | 2022 |
| 6936 | Еланский муниципальный район | с.Вязовка | строительство газопровода-ввода | ООО "Газпром газораспределение Волгоград" | 34-21-505-80425 | ул.Емельяна Саяпина, д.106 | | | | ноябрь | 2023 |
| 6937 | Еланский муниципальный район | с.Вязовка | строительство газопровода-ввода | ООО "Газпром газораспределение Волгоград" | 34-21-505-86029 | ул.Емельяна Саяпина, д.36 | | | | март | 2022 |
| 6938 | Еланский муниципальный район | с.Вязовка | строительство газопровода-ввода | ООО "Газпром газораспределение Волгоград" | 34-21-505-80424 | ул.Емельяна Саяпина, д.95 | | | | декабрь | 2023 |
| 6939 | Еланский муниципальный район | с.Вязовка | строительство газопровода-ввода | ООО "Газпром газораспределение Волгоград" | 34-22-505-70798 | ул.Колхозная, д.132 | | | | январь | 2024 |

| № п/п | Муниципальное образование | Наименование населенного пункта | Мероприятия, необходимые для подключения или создания технической возможности подключения домовладений, за исключением домовладений, расположенных в границах территории садоводства | Наименование газораспределительной организации | Код объекта строительства | Адрес домовладения (домовладений), за исключением домовладения (домовладений), расположенного в границах территории садоводства, для которого реализуются мероприятия, необходимые для подключения (улица, номер домовладения) | Адрес домовладения (домовладений), за исключением домовладения (домовладений), расположенного в границах территории садоводства, для которого реализуются мероприятия, необходимые для создания технической возможности его подключения (улица, номер домовладения) | Общее количество домовладений, за исключением домовладений, расположенных в границах территории садоводства, для которых реализуются мероприятия, необходимые для подключения | Общее количество домовладений, за исключением домовладений, расположенных в границах территории садоводства, для которых реализуются мероприятия, необходимые для создания технической возможности их подключения | Срок догазификации | |
|---|---|---|---|---|---|---|---|---|---|---|---|
| | | | | | | | | | | месяц | год |
| 1 | 2 | 3 | 4 | 5 | 6 | 7 | 8 | 9 | 10 | 11 | 12 |
| 6940 | Еланский муниципальный район | с.Вязовка | врезка на участке заявителя (нулевая врезка) | ООО "Газпром газораспределение Волгоград" | 34-22-505-75862 | ул.Ленина, д.167 | | | | май | 2022 |
| 6941 | Еланский муниципальный район | с.Вязовка | строительство газопровода-ввода | ООО "Газпром газораспределение Волгоград" | 34-21-505-83127 | ул.Ленина, д.171 | | | | январь | 2022 |
| 6942 | Еланский муниципальный район | с.Вязовка | строительство газопровода-ввода | ООО "Газпром газораспределение Волгоград" | 34-21-505-81518 | ул.Ленина, д.225 | | | | июль | 2023 |
| 6943 | Еланский муниципальный район | с.Вязовка | врезка на участке заявителя (нулевая врезка) | ООО "Газпром газораспределение Волгоград" | 34-22-505-77817 | ул.Ленина, д.265 | | | | сентябрь | 2023 |
| 6944 | Еланский муниципальный район | с.Вязовка | строительство газопровода-ввода | ООО "Газпром газораспределение Волгоград" | 34-21-505-82897 | ул.Ленина, д.59 | | | | март | 2022 |
| 6945 | Еланский муниципальный район | с.Вязовка | строительство газопровода-ввода | ООО "Газпром газораспределение Волгоград" | 34-21-505-86020 | ул.Ленина, д.88 | | | | март | 2022 |
| 6946 | Еланский муниципальный район | с.Вязовка | строительство газопровода-ввода | ООО "Газпром газораспределение Волгоград" | 34-24-505-61515 | ул.Октябрьская, д.48 | | | | январь | 2028 |
| 6947 | Еланский муниципальный район | с.Вязовка | строительство газопровода-ввода | ООО "Газпром газораспределение Волгоград" | 34-21-505-82896 | ул.Усадьба Мехлесхоза, д.5/2 | | | | март | 2022 |
| 6948 | Еланский муниципальный район | с.Вязовка | врезка на участке заявителя (нулевая врезка) | ООО "Газпром газораспределение Волгоград" | 34-22-505-68263 | ул.Усадьба ХПП, д.20 | | | | декабрь | 2022 |
| 6949 | Еланский муниципальный район | с.Дубовое | строительство газопровода-ввода | ООО "Газпром газораспределение Волгоград" | 34-24-505-68262 | ул.Боевая, д.12 | | 2 | | декабрь | 2024 |
| 6950 | Еланский муниципальный район | с.Дубовое | строительство газопровода-ввода | ООО "Газпром газораспределение Волгоград" | 34-24-505-68868 | ул.Октябрьская, д.46 | | | | май | 2028 |

| № п/п | Муниципальное образование | Наименование населенного пункта | Мероприятия, необходимые для подключения или создания технической возможности подключения домовладений, за исключением домовладений, расположенных в границах территории садоводства | Наименование газораспределительной организации | Код объекта строительства | Адрес домовладения (домовладений), за исключением домовладения (домовладений), расположенного в границах территории садоводства, для которого реализуются мероприятия, необходимые для подключения (улица, номер домовладения) | Адрес домовладения (домовладений), за исключением домовладения (домовладений), расположенного в границах территории садоводства, для которого реализуются мероприятия, необходимые для создания технической возможности его подключения (улица, номер домовладения) | Общее количество домовладений, за исключением домовладений, расположенных в границах территории садоводства, для которых реализуются мероприятия, необходимые для подключения | Общее количество домовладений, за исключением домовладений, расположенных в границах территории садоводства, для которых реализуются мероприятия, необходимые для создания технической возможности их подключения | Срок догазификации | |
|---|---|---|---|---|---|---|---|---|---|---|---|
| | | | | | | | | | | месяц | год |
| 1 | 2 | 3 | 4 | 5 | 6 | 7 | 8 | 9 | 10 | 11 | 12 |
| 6951 | Еланский муниципальный район | с.Журавка | строительство газопровода-ввода | ООО "Газпром газораспределение Волгоград" | 34-21-505-79473 | ул.Советская, д.2 | | 1 | | август | 2022 |
| 6952 | Еланский муниципальный район | с.Краишево | строительство газопровода-ввода | ООО "Газпром газораспределение Волгоград" | 34-21-505-81087 | ул.Колхозная, д.30 | | 3 | | январь | 2024 |
| 6953 | Еланский муниципальный район | с.Краишево | строительство газопровода-ввода | ООО "Газпром газораспределение Волгоград" | 34-21-505-82516 | ул.Кузнечная, д.4 | | | | апрель | 2022 |
| 6954 | Еланский муниципальный район | с.Краишево | строительство газопровода-ввода | ООО "Газпром газораспределение Волгоград" | 34-21-505-79474 | ул.Пушкина, д.8 | | | | июль | 2022 |
| 6955 | Еланский муниципальный район | с.Морец | врезка на участке заявителя (нулевая врезка) | ООО "Газпром газораспределение Волгоград" | 34-22-505-78173 | ул.Ленинградская, д.1 | | 4 | | май | 2023 |
| 6956 | Еланский муниципальный район | с.Морец | строительство распределительного газопровода | ООО "Газпром газораспределение Волгоград" | 34-22-505-73963 | ул.Ленинградская, д.15 | | | | декабрь | 2022 |
| 6957 | Еланский муниципальный район | с.Морец | строительство газопровода-ввода | ООО "Газпром газораспределение Волгоград" | 34-21-505-79472 | ул.Ленинградская, д.6 | | | | сентябрь | 2022 |
| 6958 | Еланский муниципальный район | с.Морец | строительство распределительного газопровода | ООО "Газпром газораспределение Волгоград" | 34-22-505-73964 | ул.Ленинградская, д.8 | | | | декабрь | 2022 |
| 6959 | Еланский муниципальный район | с.Терновое | строительство газопровода-ввода | ООО "Газпром газораспределение Волгоград" | 34-24-505-68261 | ул.Советская, д.84 | | 1 | | май | 2023 |
| 6960 | Еланский муниципальный район | с.Терса | строительство газопровода-ввода | ООО "Газпром газораспределение Волгоград" | 34-21-505-86006 | ул.Ивановская, д.57 | | 17 | | декабрь | 2023 |
| 6961 | Еланский муниципальный район | с.Терса | строительство газопровода-ввода | ООО "Газпром газораспределение Волгоград" | 34-21-505-86008 | ул.Ленинская, д.50 | | | | июль | 2022 |

| № п/п | Муниципальное образование | Наименование населенного пункта | Мероприятия, необходимые для подключения или создания технической возможности подключения домовладений, за исключением домовладений, расположенных в границах территории садоводства | Наименование газораспределительной организации | Код объекта строительства | Адрес домовладения (домовладений), за исключением домовладения (домовладений), расположенного в границах территории садоводства, для которого реализуются мероприятия, необходимые для подключения (улица, номер домовладения) | Адрес домовладения (домовладений), за исключением домовладения (домовладений), расположенного в границах территории садоводства, для которого реализуются мероприятия, необходимые для создания технической возможности его подключения (улица, номер домовладения) | Общее количество домовладений, за исключением домовладений, расположенных в границах территории садоводства, для которых реализуются мероприятия, необходимые для подключения | Общее количество домовладений, за исключением домовладений, расположенных в границах территории садоводства, для которых реализуются мероприятия, необходимые для создания технической возможности их подключения | Срок догазификации | |
|---|---|---|---|---|---|---|---|---|---|---|---|
| | | | | | | | | | | месяц | год |
| 1 | 2 | 3 | 4 | 5 | 6 | 7 | 8 | 9 | 10 | 11 | 12 |
| 6962 | Еланский муниципальный район | с.Терса | строительство газопровода-ввода | ООО "Газпром газораспределение Волгоград" | 34-21-505-86003 | ул.Ленинская, д.51 | | | | ноябрь | 2023 |
| 6963 | Еланский муниципальный район | с.Терса | строительство газопровода-ввода | ООО "Газпром газораспределение Волгоград" | 34-21-505-85995 | ул.Ленинская, д.83 | | | | июнь | 2022 |
| 6964 | Еланский муниципальный район | с.Терса | строительство газопровода-ввода | ООО "Газпром газораспределение Волгоград" | 34-21-505-80420 | ул.Московская, д.19 | | | | ноябрь | 2023 |
| 6965 | Еланский муниципальный район | с.Терса | строительство газопровода-ввода | ООО "Газпром газораспределение Волгоград" | 34-21-505-81517 | ул.Мостовая, д.99 | | | | июль | 2023 |
| 6966 | Еланский муниципальный район | с.Терса | строительство газопровода-ввода | ООО "Газпром газораспределение Волгоград" | 34-21-505-86015 | ул.Павловка, д.8 | | | | ноябрь | 2023 |
| 6967 | Еланский муниципальный район | с.Терса | врезка на участке заявителя (нулевая врезка) | ООО "Газпром газораспределение Волгоград" | 34-22-505-72832 | ул.Пролетарская, д.23 | | | | октябрь | 2022 |
| 6968 | Еланский муниципальный район | с.Терса | строительство газопровода-ввода | ООО "Газпром газораспределение Волгоград" | 34-21-505-86000 | ул.Революционная, д.53 | | | | апрель | 2022 |
| 6969 | Еланский муниципальный район | с.Терса | строительство газопровода-ввода | ООО "Газпром газораспределение Волгоград" | 34-21-505-83126 | ул.Революционная, д.57 | | | | март | 2022 |
| 6970 | Еланский муниципальный район | с.Терса | строительство газопровода-ввода | ООО "Газпром газораспределение Волгоград" | 34-21-505-86018 | ул.Садовая, д.1 | | | | июнь | 2022 |
| 6971 | Еланский муниципальный район | с.Терса | строительство газопровода-ввода | ООО "Газпром газораспределение Волгоград" | 34-21-505-86019 | ул.Садовая, д.2 | | | | август | 2022 |
| 6972 | Еланский муниципальный район | с.Терса | врезка на участке заявителя (нулевая врезка) | ООО "Газпром газораспределение Волгоград" | 34-22-505-72132 | ул.Садовая, д.36 | | | | ноябрь | 2023 |

| № п/п | Муниципальное образование | Наименование населенного пункта | Мероприятия, необходимые для подключения или создания технической возможности подключения домовладений, за исключением домовладений, расположенных в границах территории садоводства | Наименование газораспределительной организации | Код объекта строительства | Адрес домовладения (домовладений), за исключением домовладения (домовладений), расположенного в границах территории садоводства, для которого реализуются мероприятия, необходимые для подключения (улица, номер домовладения) | Адрес домовладения (домовладений), за исключением домовладения (домовладений), расположенного в границах территории садоводства, для которого реализуются мероприятия, необходимые для создания технической возможности его подключения (улица, номер домовладения) | Общее количество домовладений, за исключением домовладений, расположенных в границах территории садоводства, для которых реализуются мероприятия, необходимые для подключения | Общее количество домовладений, за исключением домовладений, расположенных в границах территории садоводства, для которых реализуются мероприятия, необходимые для создания технической возможности их подключения | Срок догазификации | |
|---|---|---|---|---|---|---|---|---|---|---|---|
| | | | | | | | | | | месяц | год |
| 1 | 2 | 3 | 4 | 5 | 6 | 7 | 8 | 9 | 10 | 11 | 12 |
| 6973 | Еланский муниципальный район | с.Терса | строительство газопровода-ввода | ООО "Газпром газораспределение Волгоград" | 34-22-505-70797 | ул.Садовая, д.53 | | | | февраль | 2024 |
| 6974 | Еланский муниципальный район | с.Терса | строительство газопровода-ввода | ООО "Газпром газораспределение Волгоград" | 34-21-505-85993 | ул.Садовая, д.9 | | | | сентябрь | 2022 |
| 6975 | Еланский муниципальный район | с.Терса | строительство газопровода-ввода | ООО "Газпром газораспределение Волгоград" | 34-24-505-68260 | ул.Советская, д.19 | | | | ноябрь | 2024 |
| 6976 | Еланский муниципальный район | с.Терса | строительство газопровода-ввода | ООО "Газпром газораспределение Волгоград" | 34-21-505-85997 | ул.Трудовая, д.38 | | | | январь | 2022 |
| 6977 | Еланский муниципальный район | х.Булгурино | врезка на участке заявителя (нулевая врезка) | ООО "Газпром газораспределение Волгоград" | 34-22-505-72827 | д.19/2 | | 4 | | октябрь | 2022 |
| 6978 | Еланский муниципальный район | х.Булгурино | строительство газопровода-ввода | ООО "Газпром газораспределение Волгоград" | 34-22-505-70799 | д.47 | | | | апрель | 2027 |
| 6979 | Еланский муниципальный район | х.Булгурино | строительство газопровода-ввода | ООО "Газпром газораспределение Волгоград" | 34-21-505-79475 | д.52а | | | | сентябрь | 2022 |
| 6980 | Еланский муниципальный район | х.Булгурино | строительство газопровода-ввода | ООО "Газпром газораспределение Волгоград" | 34-21-505-86038 | д.5а | | | | март | 2022 |
| 6981 | Еланский муниципальный район | х.Красноталовский | врезка на участке заявителя (нулевая врезка) | ООО "Газпром газораспределение Волгоград" | 34-22-505-77332 | ул.Красновская, д.1 | | 6 | | сентябрь | 2023 |
| 6982 | Еланский муниципальный район | х.Красноталовский | строительство распределительного газопровода | ООО "Газпром газораспределение Волгоград" | 34-22-505-72809 | ул.Красновская, д.10 | | | | декабрь | 2022 |
| 6983 | Еланский муниципальный район | х.Красноталовский | строительство распределительного газопровода | ООО "Газпром газораспределение Волгоград" | 34-22-505-72811 | ул.Красновская, д.7 | | | | декабрь | 2022 |

| № п/п | Муниципальное образование | Наименование населенного пункта | Мероприятия, необходимые для подключения или создания технической возможности подключения домовладений, за исключением домовладений, расположенных в границах территории садоводства | Наименование газораспределительной организации | Код объекта строительства | Адрес домовладения (домовладений), за исключением домовладения (домовладений), расположенного в границах территории садоводства, для которого реализуются мероприятия, необходимые для подключения (улица, номер домовладения) | Адрес домовладения (домовладений), за исключением домовладения (домовладений), расположенного в границах территории садоводства, для которого реализуются мероприятия, необходимые для создания технической возможности его подключения (улица, номер домовладения) | Общее количество домовладений, за исключением домовладений, расположенных в границах территории садоводства, для которых реализуются мероприятия, необходимые для подключения | Общее количество домовладений, за исключением домовладений, расположенных в границах территории садоводства, для которых реализуются мероприятия, необходимые для создания технической возможности их подключения | Срок догазификации | |
|---|---|---|---|---|---|---|---|---|---|---|---|
| | | | | | | | | | | месяц | год |
| 1 | 2 | 3 | 4 | 5 | 6 | 7 | 8 | 9 | 10 | 11 | 12 |
| 6984 | Еланский муниципальный район | х.Красноталовский | строительство распределительного газопровода | ООО "Газпром газораспределение Волгоград" | 34-22-505-72810 | ул.Красновская, д.8 | | | | декабрь | 2022 |
| 6985 | Еланский муниципальный район | х.Красноталовский | строительство распределительного газопровода | ООО "Газпром газораспределение Волгоград" | 34-22-505-72808 | ул.Красновская, д.9 | | | | декабрь | 2022 |
| 6986 | Еланский муниципальный район | х.Красноталовский | строительство газопровода-ввода | ООО "Газпром газораспределение Волгоград" | 34-24-505-68259 | ул.Центральная, д.99 | | | | октябрь | 2022 |
| 6987 | Еланский муниципальный район | х.Маринский | строительство распределительного газопровода | ООО "Газпром газораспределение Волгоград" | 34-22-505-71252 | ул.Широкая, д.71 | | 3 | | октябрь | 2022 |
| 6988 | Еланский муниципальный район | х.Маринский | строительство распределительного газопровода | ООО "Газпром газораспределение Волгоград" | 34-22-505-72824 | ул.Широкая, д.72 | | | | октябрь | 2022 |
| 6989 | Еланский муниципальный район | х.Маринский | строительство распределительного газопровода | ООО "Газпром газораспределение Волгоград" | 34-22-505-68258 | ул.Широкая, д.73 | | | | октябрь | 2022 |
| 6990 | Еланский муниципальный район | х.Николаевка | врезка на участке заявителя (нулевая врезка) | ООО "Газпром газораспределение Волгоград" | 34-25-505-57165 | д.39/1 | | 1 | | июль | 2025 |
| 6991 | Еланский муниципальный район | х.Хвощинка | строительство газопровода-ввода | ООО "Газпром газораспределение Волгоград" | 34-21-505-82772 | д.68 | | 1 | | январь | 2022 |
| 6992 | Жирновский муниципальный район | г. Жирновск | врезка на участке заявителя (нулевая врезка) | ООО "Газпром газораспределение Волгоград" | 34-23-505-68255 | пер.Маяковского, д.13 | | 26 | | февраль | 2024 |
| 6993 | Жирновский муниципальный район | г. Жирновск | строительство газопровода-ввода | ООО "Газпром газораспределение Волгоград" | 34-21-505-79471 | ул.35 Лет Победы, д.17 | | | | июль | 2022 |
| 6994 | Жирновский муниципальный район | г. Жирновск | строительство газопровода-ввода | ООО "Газпром газораспределение Волгоград" | 34-21-505-85989 | ул.Зеленая, д.157 | | | | июль | 2022 |

| № п/п | Муниципальное образование | Наименование населенного пункта | Мероприятия, необходимые для подключения или создания технической возможности подключения домовладений, за исключением домовладений, расположенных в границах территории садоводства | Наименование газораспределительной организации | Код объекта строительства | Адрес домовладения (домовладений), за исключением домовладения (домовладений), расположенного в границах территории садоводства, для которого реализуются мероприятия, необходимые для подключения (улица, номер домовладения) | Адрес домовладения (домовладений), за исключением домовладения (домовладений), расположенного в границах территории садоводства, для которого реализуются мероприятия, необходимые для создания технической возможности его подключения (улица, номер домовладения) | Общее количество домовладений, за исключением домовладений, расположенных в границах территории садоводства, для которых реализуются мероприятия, необходимые для подключения | Общее количество домовладений, за исключением домовладений, расположенных в границах территории садоводства, для которых реализуются мероприятия, необходимые для создания технической возможности их подключения | Срок догазификации | |
|---|---|---|---|---|---|---|---|---|---|---|---|
| | | | | | | | | | | месяц | год |
| 1 | 2 | 3 | 4 | 5 | 6 | 7 | 8 | 9 | 10 | 11 | 12 |
| 6995 | Жирновский муниципальный район | г. Жирновск | врезка на участке заявителя (нулевая врезка) | ООО "Газпром газораспределение Волгоград" | 34-22-505-73958 | ул.Карла Маркса, д.147 | | | | ноябрь | 2023 |
| 6996 | Жирновский муниципальный район | г. Жирновск | врезка на участке заявителя (нулевая врезка) | ООО "Газпром газораспределение Волгоград" | 34-22-505-72128 | ул.Карла Маркса, д.268 | | | | ноябрь | 2023 |
| 6997 | Жирновский муниципальный район | г. Жирновск | врезка на участке заявителя (нулевая врезка) | ООО "Газпром газораспределение Волгоград" | 34-22-505-72127 | ул.Комсомольская, д.10 | | | | ноябрь | 2023 |
| 6998 | Жирновский муниципальный район | г. Жирновск | врезка на участке заявителя (нулевая врезка) | ООО "Газпром газораспределение Волгоград" | 34-24-505-68256 | ул.Комсомольская, д.3/1 | | | | сентябрь | 2024 |
| 6999 | Жирновский муниципальный район | г. Жирновск | врезка на участке заявителя (нулевая врезка) | ООО "Газпром газораспределение Волгоград" | 34-22-505-76335 | ул.Лазурная, д.26 | | | | март | 2022 |
| 7000 | Жирновский муниципальный район | г. Жирновск | строительство газопровода-ввода | ООО "Газпром газораспределение Волгоград" | 34-21-505-80414 | ул.Лазурная, д.47 | | | | декабрь | 2023 |
| 7001 | Жирновский муниципальный район | г. Жирновск | строительство газопровода-ввода | ООО "Газпром газораспределение Волгоград" | 34-21-505-80416 | ул.Лесная Поляна, д.14а | | | | ноябрь | 2023 |
| 7002 | Жирновский муниципальный район | г. Жирновск | строительство газопровода-ввода | ООО "Газпром газораспределение Волгоград" | 34-21-505-82895 | ул.Лесная Поляна, д.20 | | | | март | 2022 |
| 7003 | Жирновский муниципальный район | г. Жирновск | строительство газопровода-ввода | ООО "Газпром газораспределение Волгоград" | 34-21-505-85987 | ул.Лесная Поляна, д.21 | | | | март | 2022 |
| 7004 | Жирновский муниципальный район | г. Жирновск | строительство газопровода-ввода | ООО "Газпром газораспределение Волгоград" | 34-24-505-68257 | ул.Лесная Поляна, д.34 | | | | декабрь | 2024 |
| 7005 | Жирновский муниципальный район | г. Жирновск | строительство распределительного газопровода | ООО "Газпром газораспределение Волгоград" | 34-24-505-69641 | ул.Лесная Поляна, д.36 | | | | сентябрь | 2024 |

| № п/п | Муниципальное образование | Наименование населенного пункта | Мероприятия, необходимые для подключения или создания технической возможности подключения домовладений, за исключением домовладений, расположенных в границах территории садоводства | Наименование газораспределительной организации | Код объекта строительства | Адрес домовладения (домовладений), за исключением домовладения (домовладений), расположенного в границах территории садоводства, для которого реализуются мероприятия, необходимые для подключения (улица, номер домовладения) | Адрес домовладения (домовладений), за исключением домовладения (домовладений), расположенного в границах территории садоводства, для которого реализуются мероприятия, необходимые для создания технической возможности его подключения (улица, номер домовладения) | Общее количество домовладений, за исключением домовладений, расположенных в границах территории садоводства, для которых реализуются мероприятия, необходимые для подключения | Общее количество домовладений, за исключением домовладений, расположенных в границах территории садоводства, для которых реализуются мероприятия, необходимые для создания технической возможности их подключения | Срок догазификации | |
|---|---|---|---|---|---|---|---|---|---|---|---|
| | | | | | | | | | | месяц | год |
| 1 | 2 | 3 | 4 | 5 | 6 | 7 | 8 | 9 | 10 | 11 | 12 |
| 7006 | Жирновский муниципальный район | г. Жирновск | строительство газопровода-ввода | ООО "Газпром газораспределение Волгоград" | 34-21-505-80418 | ул.Магистральная, д.27 | | | | ноябрь | 2023 |
| 7007 | Жирновский муниципальный район | г. Жирновск | строительство газопровода-ввода | ООО "Газпром газораспределение Волгоград" | 34-25-505-59570 | ул.Октябрьская, д.7 | | | | март | 2025 |
| 7008 | Жирновский муниципальный район | г. Жирновск | строительство газопровода-ввода | ООО "Газпром газораспределение Волгоград" | 34-21-505-80415 | ул.Ольховая, д.5 | | | | ноябрь | 2023 |
| 7009 | Жирновский муниципальный район | г. Жирновск | строительство газопровода-ввода | ООО "Газпром газораспределение Волгоград" | 34-21-505-79469 | ул.Павлова, д.1 | | | | сентябрь | 2022 |
| 7010 | Жирновский муниципальный район | г. Жирновск | строительство газопровода-ввода | ООО "Газпром газораспределение Волгоград" | 34-21-505-79470 | ул.Первомайская, д.20 | | | | июль | 2022 |
| 7011 | Жирновский муниципальный район | г. Жирновск | строительство газопровода-ввода | ООО "Газпром газораспределение Волгоград" | 34-21-505-80417 | ул.Родниковая, д.20 | | | | ноябрь | 2023 |
| 7012 | Жирновский муниципальный район | г. Жирновск | строительство газопровода-ввода | ООО "Газпром газораспределение Волгоград" | 34-21-505-80419 | ул.Сиреневая, д.2 | | | | ноябрь | 2023 |
| 7013 | Жирновский муниципальный район | г. Жирновск | строительство газопровода-ввода | ООО "Газпром газораспределение Волгоград" | 34-21-505-82515 | ул.Фадеева, д.10 | | | | апрель | 2022 |
| 7014 | Жирновский муниципальный район | г. Жирновск | строительство газопровода-ввода | ООО "Газпром газораспределение Волгоград" | 34-21-505-81515 | ул.Черемуховая, д.26 | | | | сентябрь | 2023 |
| 7015 | Жирновский муниципальный район | г. Жирновск | врезка на участке заявителя (нулевая врезка) | ООО "Газпром газораспределение Волгоград" | 34-22-505-77054 | ул.Чкалова, д.26 | | | | февраль | 2022 |
| 7016 | Жирновский муниципальный район | г. Жирновск | врезка на участке заявителя (нулевая врезка) | ООО "Газпром газораспределение Волгоград" | 34-22-505-75196 | ул.Чкалова, д.64 | | | | август | 2022 |

| № п/п | Муниципальное образование | Наименование населенного пункта | Мероприятия, необходимые для подключения или создания технической возможности подключения домовладений, за исключением домовладений, расположенных в границах территории садоводства | Наименование газораспределительной организации | Код объекта строительства | Адрес домовладения (домовладений), за исключением домовладения (домовладений), расположенного в границах территории садоводства, для которого реализуются мероприятия, необходимые для подключения (улица, номер домовладения) | Адрес домовладения (домовладений), за исключением домовладения (домовладений), расположенного в границах территории садоводства, для которого реализуются мероприятия, необходимые для создания технической возможности его подключения (улица, номер домовладения) | Общее количество домовладений, за исключением домовладений, расположенных в границах территории садоводства, для которых реализуются мероприятия, необходимые для подключения | Общее количество домовладений, за исключением домовладений, расположенных в границах территории садоводства, для которых реализуются мероприятия, необходимые для создания технической возможности их подключения | Срок догазификации | |
|---|---|---|---|---|---|---|---|---|---|---|---|
| | | | | | | | | | | месяц | год |
| 1 | 2 | 3 | 4 | 5 | 6 | 7 | 8 | 9 | 10 | 11 | 12 |
| 7017 | Жирновский муниципальный район | г. Жирновск | строительство газопровода-ввода | ООО "Газпром газораспределение Волгоград" | 34-21-505-81516 | ул.Шолохова, д.25 | | | | апрель | 2023 |
| 7018 | Жирновский муниципальный район | рп Красный яр | строительство газопровода-ввода | ООО "Газпром газораспределение Волгоград" | 34-22-505-82183 | пер.Шляхтурова, д.9 | | 6 | | апрель | 2022 |
| 7019 | Жирновский муниципальный район | рп Красный Яр | врезка на участке заявителя (нулевая врезка) | ООО "Газпром газораспределение Волгоград" | 34-22-505-72126 | ул.Колхозная, д.23 | | | | ноябрь | 2023 |
| 7020 | Жирновский муниципальный район | рп Красный яр | строительство газопровода-ввода | ООО "Газпром газораспределение Волгоград" | 34-22-505-79923 | ул.Ольховая, д.1 | | | | октябрь | 2023 |
| 7021 | Жирновский муниципальный район | рп Красный Яр | строительство газопровода-ввода | ООО "Газпром газораспределение Волгоград" | 34-25-505-59569 | ул.Полевая, д.4 | | | | январь | 2025 |
| 7022 | Жирновский муниципальный район | рп Красный яр | строительство газопровода-ввода | ООО "Газпром газораспределение Волгоград" | 34-22-505-81706 | ул.Пушкина, д.101 | | | | май | 2023 |
| 7023 | Жирновский муниципальный район | рп Красный Яр | врезка на участке заявителя (нулевая врезка) | ООО "Газпром газораспределение Волгоград" | 34-22-505-77814 | ул.Сосновая, д.16 | | | | сентябрь | 2023 |
| 7024 | Жирновский муниципальный район | рп Линево | врезка на участке заявителя (нулевая врезка) | ООО "Газпром газораспределение Волгоград" | 34-24-505-62038 | ул.Нефтяников, д.1 | | 3 | | август | 2024 |
| 7025 | Жирновский муниципальный район | рп Линево | врезка на участке заявителя (нулевая врезка) | ООО "Газпром газораспределение Волгоград" | 34-25-505-57164 | ул.Первомайская, д.3 | | | | июнь | 2025 |
| 7026 | Жирновский муниципальный район | рп Линево | врезка на участке заявителя (нулевая врезка) | ООО "Газпром газораспределение Волгоград" | 34-22-505-76334 | ул.Чапаева, д.126 | | | | март | 2022 |
| 7027 | Жирновский муниципальный район | с.Александровка | строительство газопровода-ввода | ООО "Газпром газораспределение Волгоград" | 34-21-505-83047 | ул.Возрождения, д.17 | | 1 | | январь | 2022 |

| № п/п | Муниципальное образование | Наименование населенного пункта | Мероприятия, необходимые для подключения или создания технической возможности подключения домовладений, за исключением домовладений, расположенных в границах территории садоводства | Наименование газораспределительной организации | Код объекта строительства | Адрес домовладения (домовладений), за исключением домовладения (домовладений), расположенного в границах территории садоводства, для которого реализуются мероприятия, необходимые для подключения (улица, номер домовладения) | Адрес домовладения (домовладений), за исключением домовладения (домовладений), расположенного в границах территории садоводства, для которого реализуются мероприятия, необходимые для создания технической возможности его подключения (улица, номер домовладения) | Общее количество домовладений, за исключением домовладений, расположенных в границах территории садоводства, для которых реализуются мероприятия, необходимые для подключения | Общее количество домовладений, за исключением домовладений, расположенных в границах территории садоводства, для которых реализуются мероприятия, необходимые для создания технической возможности их подключения | Срок догазификации | |
|---|---|---|---|---|---|---|---|---|---|---|---|
| | | | | | | | | | | месяц | год |
| 1 | 2 | 3 | 4 | 5 | 6 | 7 | 8 | 9 | 10 | 11 | 12 |
| 7028 | Жирновский муниципальный район | с.Вишневое | строительство газопровода-ввода | ООО "Газпром газораспределение Волгоград" | 34-22-505-79875 | ул.Мира, д.17 | | 4 | | декабрь | 2023 |
| 7029 | Жирновский муниципальный район | с.Вишневое | врезка на участке заявителя (нулевая врезка) | ООО "Газпром газораспределение Волгоград" | 34-22-505-78488 | ул.Мира, д.23А | | | | январь | 2023 |
| 7030 | Жирновский муниципальный район | с.Вишневое | врезка на участке заявителя (нулевая врезка) | ООО "Газпром газораспределение Волгоград" | 34-22-505-72770 | ул.Мира, д.94 | | | | декабрь | 2023 |
| 7031 | Жирновский муниципальный район | с.Вишневое | строительство газопровода-ввода | ООО "Газпром газораспределение Волгоград" | 34-24-505-61237 | ул.Солнечная, д.3 | | | | ноябрь | 2024 |
| 7032 | Жирновский муниципальный район | с.Кленовка | строительство газопровода-ввода | ООО "Газпром газораспределение Волгоград" | 34-22-505-82168 | ул.Солнечная, д.4 | | 2 | | май | 2022 |
| 7033 | Жирновский муниципальный район | с.Кленовка | строительство газопровода-ввода | ООО "Газпром газораспределение Волгоград" | 34-22-505-82169 | ул.Солнечная, д.6 | | | | май | 2022 |
| 7034 | Жирновский муниципальный район | с.Медведица | строительство газопровода-ввода | ООО "Газпром газораспределение Волгоград" | 34-21-505-82514 | ул.Букаева, д.22 | | 3 | | апрель | 2022 |
| 7035 | Жирновский муниципальный район | с.Медведица | врезка на участке заявителя (нулевая врезка) | ООО "Газпром газораспределение Волгоград" | 34-22-505-71250 | ул.Букаева, д.24/3 | | | | ноябрь | 2023 |
| 7036 | Жирновский муниципальный район | с.Медведица | врезка на участке заявителя (нулевая врезка) | ООО "Газпром газораспределение Волгоград" | 34-25-505-57163 | ул.Пушкина, д.38 | | | | май | 2025 |
| 7037 | Жирновский муниципальный район | с.Новая Бахметьевка | строительство газопровода-ввода | ООО "Газпром газораспределение Волгоград" | 34-21-505-85983 | ул.Зеленая, д.29 | | 1 | | январь | 2022 |
| 7038 | Иловлинский муниципальный район | ж/д ст-ца Бердия | врезка на участке заявителя (нулевая врезка) | ООО "Газпром газораспределение Волгоград" | 34-23-505-68251 | ул.Имени Землякова, д.41 | | 4 | | октябрь | 2023 |

| № п/п | Муниципальное образование | Наименование населенного пункта | Мероприятия, необходимые для подключения или создания технической возможности подключения домовладений, за исключением домовладений, расположенных в границах территории садоводства | Наименование газораспределительной организации | Код объекта строительства | Адрес домовладения (домовладений), за исключением домовладения (домовладений), расположенного в границах территории садоводства, для которого реализуются мероприятия, необходимые для подключения (улица, номер домовладения) | Адрес домовладения (домовладений), за исключением домовладения (домовладений), расположенного в границах территории садоводства, для которого реализуются мероприятия, необходимые для создания технической возможности его подключения (улица, номер домовладения) | Общее количество домовладений, за исключением домовладений, расположенных в границах территории садоводства, для которых реализуются мероприятия, необходимые для подключения | Общее количество домовладений, за исключением домовладений, расположенных в границах территории садоводства, для которых реализуются мероприятия, необходимые для создания технической возможности их подключения | Срок догазификации | |
|---|---|---|---|---|---|---|---|---|---|---|---|
| | | | | | | | | | | месяц | год |
| 1 | 2 | 3 | 4 | 5 | 6 | 7 | 8 | 9 | 10 | 11 | 12 |
| 7039 | Иловлинский муниципальный район | ж/д ст-ца Бердия | врезка на участке заявителя (нулевая врезка) | ООО "Газпром газораспределение Волгоград" | 34-24-505-68252 | ул.Имени Землякова, д.45/2 | | | | май | 2028 |
| 7040 | Иловлинский муниципальный район | ж/д ст-ца Бердия | врезка на участке заявителя (нулевая врезка) | ООО "Газпром газораспределение Волгоград" | 34-24-505-68253 | ул.Имени Землякова, д.9 | | | | май | 2028 |
| 7041 | Иловлинский муниципальный район | ж/д ст-ца Бердия | врезка на участке заявителя (нулевая врезка) | ООО "Газпром газораспределение Волгоград" | 34-23-505-68250 | ул.Полевая, д.8/2 | | | | октябрь | 2023 |
| 7042 | Иловлинский муниципальный район | рп Иловля | строительство газопровода-ввода | ООО "Газпром газораспределение Волгоград" | 34-21-505-81931 | пер.Буденного, д.12 | | 114 | | май | 2024 |
| 7043 | Иловлинский муниципальный район | рп Иловля | строительство газопровода-ввода | ООО "Газпром газораспределение Волгоград" | 34-25-505-57162 | пер.Виноградный, д.1 | | | | июль | 2025 |
| 7044 | Иловлинский муниципальный район | рп Иловля | врезка на участке заявителя (нулевая врезка) | ООО "Газпром газораспределение Волгоград" | 34-22-505-73919 | пер.Восточный, д.3А | | | | ноябрь | 2022 |
| 7045 | Иловлинский муниципальный район | рп Иловля | строительство газопровода-ввода | ООО "Газпром газораспределение Волгоград" | 34-21-505-79464 | пер.Железнодорожников, д.13А | | | | август | 2022 |
| 7046 | Иловлинский муниципальный район | рп Иловля | строительство газопровода-ввода | ООО "Газпром газораспределение Волгоград" | 34-25-505-57161 | пер.Прожекторный, д.2а | | | | июнь | 2025 |
| 7047 | Иловлинский муниципальный район | рп Иловля | строительство газопровода-ввода | ООО "Газпром газораспределение Волгоград" | 34-21-505-80409 | пер.Тракторный, д.3А | | | | ноябрь | 2023 |
| 7048 | Иловлинский муниципальный район | рп Иловля | врезка на участке заявителя (нулевая врезка) | ООО "Газпром газораспределение Волгоград" | 34-22-505-72110 | пер.Фестивальный, д.14/1 | | | | октябрь | 2023 |
| 7049 | Иловлинский муниципальный район | рп Иловля | строительство газопровода-ввода | ООО "Газпром газораспределение Волгоград" | 34-25-505-57160 | с/оЮбилейный, д.62 | | | | июнь | 2025 |

| № п/п | Муниципальное образование | Наименование населенного пункта | Мероприятия, необходимые для подключения или создания технической возможности подключения домовладений, за исключением домовладений, расположенных в границах территории садоводства | Наименование газораспределительной организации | Код объекта строительства | Адрес домовладения (домовладений), за исключением домовладения (домовладений), расположенного в границах территории садоводства, для которого реализуются мероприятия, необходимые для подключения (улица, номер домовладения) | Адрес домовладения (домовладений), за исключением домовладения (домовладений), расположенного в границах территории садоводства, для которого реализуются мероприятия, необходимые для создания технической возможности его подключения (улица, номер домовладения) | Общее количество домовладений, за исключением домовладений, расположенных в границах территории садоводства, для которых реализуются мероприятия, необходимые для подключения | Общее количество домовладений, за исключением домовладений, расположенных в границах территории садоводства, для которых реализуются мероприятия, необходимые для создания технической возможности их подключения | Срок догазификации | |
|---|---|---|---|---|---|---|---|---|---|---|---|
| | | | | | | | | | | месяц | год |
| 1 | 2 | 3 | 4 | 5 | 6 | 7 | 8 | 9 | 10 | 11 | 12 |
| 7050 | Иловлинский муниципальный район | рп Иловля | строительство газопровода-ввода | ООО "Газпром газораспределение Волгоград" | 34-24-505-62221 | СНТ "Заречный" | | | | октябрь | 2022 |
| 7051 | Иловлинский муниципальный район | рп Иловля | строительство газопровода-ввода | ООО "Газпром газораспределение Волгоград" | 34-21-505-85973 | ул.9 января, д.49А | | | | январь | 2022 |
| 7052 | Иловлинский муниципальный район | рп Иловля | строительство газопровода-ввода | ООО "Газпром газораспределение Волгоград" | 34-25-505-59568 | ул.9 Января, д.75г | | | | март | 2025 |
| 7053 | Иловлинский муниципальный район | рп Иловля | строительство газопровода-ввода | ООО "Газпром газораспределение Волгоград" | 34-21-505-81080 | ул.Бетонная, д.23 | | | | декабрь | 2023 |
| 7054 | Иловлинский муниципальный район | рп Иловля | строительство газопровода-ввода | ООО "Газпром газораспределение Волгоград" | 34-24-505-69139 | ул.Бойкова, д.21А | | | | декабрь | 2024 |
| 7055 | Иловлинский муниципальный район | рп Иловля | строительство газопровода-ввода | ООО "Газпром газораспределение Волгоград" | 34-24-505-68249 | ул.Буденного, д.117 | | | | апрель | 2028 |
| 7056 | Иловлинский муниципальный район | рп Иловля | строительство газопровода-ввода | ООО "Газпром газораспределение Волгоград" | 34-21-505-85972 | ул.Буденного, д.28 | | | | февраль | 2022 |
| 7057 | Иловлинский муниципальный район | рп Иловля | строительство газопровода-ввода | ООО "Газпром газораспределение Волгоград" | 34-25-505-59567 | ул.Буденного, д.2б | | | | май | 2025 |
| 7058 | Иловлинский муниципальный район | рп Иловля | строительство газопровода-ввода | ООО "Газпром газораспределение Волгоград" | 34-21-505-82511 | ул.Восточная, д.13А | | | | май | 2022 |
| 7059 | Иловлинский муниципальный район | рп Иловля | строительство газопровода-ввода | ООО "Газпром газораспределение Волгоград" | 34-21-505-81927 | ул.Гагарина, д.39 | | | | апрель | 2023 |
| 7060 | Иловлинский муниципальный район | рп Иловля | строительство газопровода-ввода | ООО "Газпром газораспределение Волгоград" | 34-21-505-79463 | ул.Гагарина, д.56 | | | | июль | 2022 |

| № п/п | Муниципальное образование | Наименование населенного пункта | Мероприятия, необходимые для подключения или создания технической возможности подключения домовладений, за исключением домовладений, расположенных в границах территории садоводства | Наименование газораспределительной организации | Код объекта строительства | Адрес домовладения (домовладений), за исключением домовладения (домовладений), расположенного в границах территории садоводства, для которого реализуются мероприятия, необходимые для подключения (улица, номер домовладения) | Адрес домовладения (домовладений), за исключением домовладения (домовладений), расположенного в границах территории садоводства, для которого реализуются мероприятия, необходимые для создания технической возможности его подключения (улица, номер домовладения) | Общее количество домовладений, за исключением домовладений, расположенных в границах территории садоводства, для которых реализуются мероприятия, необходимые для подключения | Общее количество домовладений, за исключением домовладений, расположенных в границах территории садоводства, для которых реализуются мероприятия, необходимые для создания технической возможности их подключения | Срок догазификации | |
|---|---|---|---|---|---|---|---|---|---|---|---|
| | | | | | | | | | | месяц | год |
| 1 | 2 | 3 | 4 | 5 | 6 | 7 | 8 | 9 | 10 | 11 | 12 |
| 7061 | Иловлинский муниципальный район | рп Иловля | строительство газопровода-ввода | ООО "Газпром газораспределение Волгоград" | 34-21-505-85975 | ул.Донская, д.29 | | | | май | 2022 |
| 7062 | Иловлинский муниципальный район | рп Иловля | строительство газопровода-ввода | ООО "Газпром газораспределение Волгоград" | 34-22-505-70792 | ул.Донская, д.31 | | | | август | 2024 |
| 7063 | Иловлинский муниципальный район | рп Иловля | строительство газопровода-ввода | ООО "Газпром газораспределение Волгоград" | 34-24-505-61510 | ул.Ефимова, д.11 | | | | январь | 2028 |
| 7064 | Иловлинский муниципальный район | рп Иловля | строительство газопровода-ввода | ООО "Газпром газораспределение Волгоград" | 34-21-505-81929 | ул.Ефимова, д.2 | | | | октябрь | 2023 |
| 7065 | Иловлинский муниципальный район | рп Иловля | строительство газопровода-ввода | ООО "Газпром газораспределение Волгоград" | 34-21-505-81084 | ул.Ефимова, д.20 | | | | апрель | 2024 |
| 7066 | Иловлинский муниципальный район | рп Иловля | строительство газопровода-ввода | ООО "Газпром газораспределение Волгоград" | 34-25-505-59566 | ул.Ефимова, д.24 | | | | февраль | 2025 |
| 7067 | Иловлинский муниципальный район | рп Иловля | строительство газопровода-ввода | ООО "Газпром газораспределение Волгоград" | 34-25-505-59565 | ул.Ефимова, д.5 | | | | июль | 2025 |
| 7068 | Иловлинский муниципальный район | рп Иловля | строительство газопровода-ввода | ООО "Газпром газораспределение Волгоград" | 34-24-505-68242 | ул.Ефимова, д.8 | | | | июль | 2028 |
| 7069 | Иловлинский муниципальный район | рп Иловля | строительство газопровода-ввода | ООО "Газпром газораспределение Волгоград" | 34-21-505-80408 | ул.Железнодорожная, д.13 | | | | ноябрь | 2023 |
| 7070 | Иловлинский муниципальный район | рп Иловля | врезка на участке заявителя (нулевая врезка) | ООО "Газпром газораспределение Волгоград" | 34-23-505-68241 | ул.Железнодорожная, д.26 | | | | ноябрь | 2023 |
| 7071 | Иловлинский муниципальный район | рп Иловля | строительство газопровода-ввода | ООО "Газпром газораспределение Волгоград" | 34-21-505-80407 | ул.Железнодорожная, д.30А | | | | декабрь | 2022 |

| № п/п | Муниципальное образование | Наименование населенного пункта | Мероприятия, необходимые для подключения или создания технической возможности подключения домовладений, за исключением домовладений, расположенных в границах территории садоводства | Наименование газораспределительной организации | Код объекта строительства | Адрес домовладения (домовладений), за исключением домовладения (домовладений), расположенного в границах территории садоводства, для которого реализуются мероприятия, необходимые для подключения (улица, номер домовладения) | Адрес домовладения (домовладений), за исключением домовладения (домовладений), расположенного в границах территории садоводства, для которого реализуются мероприятия, необходимые для создания технической возможности его подключения (улица, номер домовладения) | Общее количество домовладений, за исключением домовладений, расположенных в границах территории садоводства, для которых реализуются мероприятия, необходимые для подключения | Общее количество домовладений, за исключением домовладений, расположенных в границах территории садоводства, для которых реализуются мероприятия, необходимые для создания технической возможности их подключения | Срок догазификации | |
|---|---|---|---|---|---|---|---|---|---|---|---|
| | | | | | | | | | | месяц | год |
| 1 | 2 | 3 | 4 | 5 | 6 | 7 | 8 | 9 | 10 | 11 | 12 |
| 7072 | Иловлинский муниципальный район | рп Иловля | строительство газопровода-ввода | ООО "Газпром газораспределение Волгоград" | 34-21-505-80404 | ул.Железнодорожная, д.36 | | | | декабрь | 2023 |
| 7073 | Иловлинский муниципальный район | рп Иловля | строительство газопровода-ввода | ООО "Газпром газораспределение Волгоград" | 34-21-505-81086 | ул.Заречная, д.11а | | | | сентябрь | 2024 |
| 7074 | Иловлинский муниципальный район | рп Иловля | строительство распределительного газопровода | ООО "Газпром газораспределение Волгоград" | 34-24-505-69640 | ул.Заречная, д.12 | | | | октябрь | 2024 |
| 7075 | Иловлинский муниципальный район | рп Иловля | строительство распределительного газопровода | ООО "Газпром газораспределение Волгоград" | 34-24-505-69639 | ул.Заречная, д.14 | | | | май | 2024 |
| 7076 | Иловлинский муниципальный район | рп Иловля | строительство газопровода-ввода | ООО "Газпром газораспределение Волгоград" | 34-22-505-70794 | ул.Заречная, д.17Г | | | | май | 2024 |
| 7077 | Иловлинский муниципальный район | рп Иловля | строительство распределительного газопровода | ООО "Газпром газораспределение Волгоград" | 34-22-505-69942 | ул.Заречная, д.2 | | | | ноябрь | 2022 |
| 7078 | Иловлинский муниципальный район | рп Иловля | строительство распределительного газопровода | ООО "Газпром газораспределение Волгоград" | 34-22-505-69943 | ул.Заречная, д.3 | | | | ноябрь | 2022 |
| 7079 | Иловлинский муниципальный район | рп Иловля | строительство газопровода-ввода | ООО "Газпром газораспределение Волгоград" | 34-21-505-80405 | ул.Заречная, д.31Б | | | | декабрь | 2023 |
| 7080 | Иловлинский муниципальный район | рп Иловля | строительство распределительного газопровода | ООО "Газпром газораспределение Волгоград" | 34-22-505-68236 | ул.Заречная, д.4 | | | | май | 2023 |
| 7081 | Иловлинский муниципальный район | рп Иловля | строительство газопровода-ввода | ООО "Газпром газораспределение Волгоград" | 34-25-505-59564 | ул.Заречная, д.40А | | | | апрель | 2025 |
| 7082 | Иловлинский муниципальный район | рп Иловля | строительство газопровода-ввода | ООО "Газпром газораспределение Волгоград" | 34-21-505-82508 | ул.Заречная, д.44 | | | | июнь | 2022 |

| № п/п | Муниципальное образование | Наименование населенного пункта | Мероприятия, необходимые для подключения или создания технической возможности подключения домовладений, за исключением домовладений, расположенных в границах территории садоводства | Наименование газораспределительной организации | Код объекта строительства | Адрес домовладения (домовладений), за исключением домовладения (домовладений), расположенного в границах территории садоводства, для которого реализуются мероприятия, необходимые для подключения (улица, номер домовладения) | Адрес домовладения (домовладений), за исключением домовладения (домовладений), расположенного в границах территории садоводства, для которого реализуются мероприятия, необходимые для создания технической возможности его подключения (улица, номер домовладения) | Общее количество домовладений, за исключением домовладений, расположенных в границах территории садоводства, для которых реализуются мероприятия, необходимые для подключения | Общее количество домовладений, за исключением домовладений, расположенных в границах территории садоводства, для которых реализуются мероприятия, необходимые для создания технической возможности их подключения | Срок догазификации | |
|---|---|---|---|---|---|---|---|---|---|---|---|
| | | | | | | | | | | месяц | год |
| 1 | 2 | 3 | 4 | 5 | 6 | 7 | 8 | 9 | 10 | 11 | 12 |
| 7083 | Иловлинский муниципальный район | рп Иловля | строительство газопровода-ввода | ООО "Газпром газораспределение Волгоград" | 34-21-505-85970 | ул.Заречная, д.52 | | | | январь | 2022 |
| 7084 | Иловлинский муниципальный район | рп Иловля | строительство распределительного газопровода | ООО "Газпром газораспределение Волгоград" | 34-22-505-68239 | ул.Заречная, д.61 | | | | октябрь | 2023 |
| 7085 | Иловлинский муниципальный район | рп Иловля | строительство распределительного газопровода | ООО "Газпром газораспределение Волгоград" | 34-22-505-77788 | ул.Заречная, д.6А | | | | сентябрь | 2023 |
| 7086 | Иловлинский муниципальный район | рп Иловля | строительство распределительного газопровода | ООО "Газпром газораспределение Волгоград" | 34-24-505-69638 | ул.Заречная, д.7 | | | | июль | 2027 |
| 7087 | Иловлинский муниципальный район | рп Иловля | строительство распределительного газопровода | ООО "Газпром газораспределение Волгоград" | 34-22-505-68240 | ул.Заречная, д.8 | | | | ноябрь | 2023 |
| 7088 | Иловлинский муниципальный район | рп Иловля | строительство распределительного газопровода | ООО "Газпром газораспределение Волгоград" | 34-22-505-68246 | ул.Заречная, д.82 | | | | октябрь | 2024 |
| 7089 | Иловлинский муниципальный район | рп Иловля | строительство газопровода-ввода | ООО "Газпром газораспределение Волгоград" | 34-22-505-90034 | ул.Заречная, д.9А | | | | январь | 2028 |
| 7090 | Иловлинский муниципальный район | рп Иловля | строительство газопровода-ввода | ООО "Газпром газораспределение Волгоград" | 34-21-505-83125 | ул.Зеленодольская, д.20 | | | | апрель | 2022 |
| 7091 | Иловлинский муниципальный район | рп Иловля | строительство газопровода-ввода | ООО "Газпром газораспределение Волгоград" | 34-21-505-81928 | ул.Ким, д.6А | | | | октябрь | 2023 |
| 7092 | Иловлинский муниципальный район | рп Иловля | строительство газопровода-ввода | ООО "Газпром газораспределение Волгоград" | 34-21-505-81085 | ул.Кирова, д.4 | | | | март | 2024 |
| 7093 | Иловлинский муниципальный район | рп Иловля | строительство газопровода-ввода | ООО "Газпром газораспределение Волгоград" | 34-21-505-81082 | ул.Кольцевая, д.4 | | | | январь | 2024 |

| № п/п | Муниципальное образование | Наименование населенного пункта | Мероприятия, необходимые для подключения или создания технической возможности подключения домовладений, за исключением домовладений, расположенных в границах территории садоводства | Наименование газораспределительной организации | Код объекта строительства | Адрес домовладения (домовладений), за исключением домовладения (домовладений), расположенного в границах территории садоводства, для которого реализуются мероприятия, необходимые для подключения (улица, номер домовладения) | Адрес домовладения (домовладений), за исключением домовладения (домовладений), расположенного в границах территории садоводства, для которого реализуются мероприятия, необходимые для создания технической возможности его подключения (улица, номер домовладения) | Общее количество домовладений, за исключением домовладений, расположенных в границах территории садоводства, для которых реализуются мероприятия, необходимые для подключения | Общее количество домовладений, за исключением домовладений, расположенных в границах территории садоводства, для которых реализуются мероприятия, необходимые для создания технической возможности их подключения | Срок догазификации | |
|---|---|---|---|---|---|---|---|---|---|---|---|
| | | | | | | | | | | месяц | год |
| 1 | 2 | 3 | 4 | 5 | 6 | 7 | 8 | 9 | 10 | 11 | 12 |
| 7094 | Иловлинский муниципальный район | рп Иловля | строительство газопровода-ввода | ООО "Газпром газораспределение Волгоград" | 34-21-505-82510 | ул.Коммунистическая, д.1/7 | | | | май | 2022 |
| 7095 | Иловлинский муниципальный район | рп Иловля | строительство газопровода-ввода | ООО "Газпром газораспределение Волгоград" | 34-21-505-81079 | ул.Котова, д.32а | | | | ноябрь | 2023 |
| 7096 | Иловлинский муниципальный район | рп Иловля | строительство газопровода-ввода | ООО "Газпром газораспределение Волгоград" | 34-21-505-80412 | ул.Котова, д.45А | | | | октябрь | 2023 |
| 7097 | Иловлинский муниципальный район | рп Иловля | строительство газопровода-ввода | ООО "Газпром газораспределение Волгоград" | 34-21-505-79467 | ул.Красивая, д.1 | | | | июль | 2022 |
| 7098 | Иловлинский муниципальный район | рп Иловля | строительство газопровода-ввода | ООО "Газпром газораспределение Волгоград" | 34-21-505-81077 | ул.Красивая, д.4 | | | | декабрь | 2023 |
| 7099 | Иловлинский муниципальный район | рп Иловля | строительство газопровода-ввода | ООО "Газпром газораспределение Волгоград" | 34-21-505-81513 | ул.Красивая, д.7 | | | | сентябрь | 2023 |
| 7100 | Иловлинский муниципальный район | рп Иловля | строительство газопровода-ввода | ООО "Газпром газораспределение Волгоград" | 34-21-505-79468 | ул.Красивая, д.9 | | | | июль | 2022 |
| 7101 | Иловлинский муниципальный район | рп Иловля | строительство газопровода-ввода | ООО "Газпром газораспределение Волгоград" | 34-21-505-85968 | ул.Красноармейская, д.78А | | | | январь | 2022 |
| 7102 | Иловлинский муниципальный район | рп Иловля | врезка на участке заявителя (нулевая врезка) | ООО "Газпром газораспределение Волгоград" | 34-23-505-69941 | ул.Красноармейская, д.80а | | | | февраль | 2024 |
| 7103 | Иловлинский муниципальный район | рп Иловля | строительство газопровода-ввода | ООО "Газпром газораспределение Волгоград" | 34-21-505-81081 | ул.Красноармейская, д.80б | | | | апрель | 2024 |
| 7104 | Иловлинский муниципальный район | рп Иловля | врезка на участке заявителя (нулевая врезка) | ООО "Газпром газораспределение Волгоград" | 34-25-505-58040 | ул.Краснодонская, д.1 | | | | октябрь | 2025 |

| № п/п | Муниципальное образование | Наименование населенного пункта | Мероприятия, необходимые для подключения или создания технической возможности подключения домовладений, за исключением домовладений, расположенных в границах территории садоводства | Наименование газораспределительной организации | Код объекта строительства | Адрес домовладения (домовладений), за исключением домовладения (домовладений), расположенного в границах территории садоводства, для которого реализуются мероприятия, необходимые для подключения (улица, номер домовладения) | Адрес домовладения (домовладений), за исключением домовладения (домовладений), расположенного в границах территории садоводства, для которого реализуются мероприятия, необходимые для создания технической возможности его подключения (улица, номер домовладения) | Общее количество домовладений, за исключением домовладений, расположенных в границах территории садоводства, для которых реализуются мероприятия, необходимые для подключения | Общее количество домовладений, за исключением домовладений, расположенных в границах территории садоводства, для которых реализуются мероприятия, необходимые для создания технической возможности их подключения | Срок догазификации | |
|---|---|---|---|---|---|---|---|---|---|---|---|
| | | | | | | | | | | месяц | год |
| 1 | 2 | 3 | 4 | 5 | 6 | 7 | 8 | 9 | 10 | 11 | 12 |
| 7105 | Иловлинский муниципальный район | рп Иловля | строительство газопровода-ввода | ООО "Газпром газораспределение Волгоград" | 34-25-505-59563 | ул.Краснодонская, д.4 | | | | июнь | 2025 |
| 7106 | Иловлинский муниципальный район | рп Иловля | строительство распределительного газопровода | ООО "Газпром газораспределение Волгоград" | 34-22-505-73922 | ул.Кутузова, д.1 | | | | сентябрь | 2022 |
| 7107 | Иловлинский муниципальный район | рп Иловля | строительство распределительного газопровода | ООО "Газпром газораспределение Волгоград" | 34-22-505-73921 | ул.Кутузова, д.10 | | | | сентябрь | 2022 |
| 7108 | Иловлинский муниципальный район | рп Иловля | строительство распределительного газопровода | ООО "Газпром газораспределение Волгоград" | 34-22-505-78700 | ул.Кутузова, д.11 | | | | сентябрь | 2022 |
| 7109 | Иловлинский муниципальный район | рп Иловля | врезка на участке заявителя (нулевая врезка) | ООО "Газпром газораспределение Волгоград" | 34-24-505-69135 | ул.Кутузова, д.13 | | | | сентябрь | 2024 |
| 7110 | Иловлинский муниципальный район | рп Иловля | строительство распределительного газопровода | ООО "Газпром газораспределение Волгоград" | 34-22-505-78699 | ул.Кутузова, д.14 | | | | май | 2023 |
| 7111 | Иловлинский муниципальный район | рп Иловля | строительство распределительного газопровода | ООО "Газпром газораспределение Волгоград" | 34-22-505-73923 | ул.Кутузова, д.1А | | | | сентябрь | 2022 |
| 7112 | Иловлинский муниципальный район | рп Иловля | строительство распределительного газопровода | ООО "Газпром газораспределение Волгоград" | 34-22-505-73920 | ул.Кутузова, д.9 | | | | февраль | 2023 |
| 7113 | Иловлинский муниципальный район | рп Иловля | строительство газопровода-ввода | ООО "Газпром газораспределение Волгоград" | 34-22-505-70796 | ул.Лесная, д.24а | | | | февраль | 2024 |
| 7114 | Иловлинский муниципальный район | рп Иловля | строительство газопровода-ввода | ООО "Газпром газораспределение Волгоград" | 34-25-505-59562 | ул.Луговая, д.6а | | | | июнь | 2025 |
| 7115 | Иловлинский муниципальный район | рп Иловля | строительство газопровода-ввода | ООО "Газпром газораспределение Волгоград" | 34-24-505-68247 | ул.Луговая, д.80а | | | | май | 2028 |

| № п/п | Муниципальное образование | Наименование населенного пункта | Мероприятия, необходимые для подключения или создания технической возможности подключения домовладений, за исключением домовладений, расположенных в границах территории садоводства | Наименование газораспределительной организации | Код объекта строительства | Адрес домовладения (домовладений), за исключением домовладения (домовладений), расположенного в границах территории садоводства, для которого реализуются мероприятия, необходимые для подключения (улица, номер домовладения) | Адрес домовладения (домовладений), за исключением домовладения (домовладений), расположенного в границах территории садоводства, для которого реализуются мероприятия, необходимые для создания технической возможности его подключения (улица, номер домовладения) | Общее количество домовладений, за исключением домовладений, расположенных в границах территории садоводства, для которых реализуются мероприятия, необходимые для подключения | Общее количество домовладений, за исключением домовладений, расположенных в границах территории садоводства, для которых реализуются мероприятия, необходимые для создания технической возможности их подключения | Срок догазификации | |
|---|---|---|---|---|---|---|---|---|---|---|---|
| | | | | | | | | | | месяц | год |
| 1 | 2 | 3 | 4 | 5 | 6 | 7 | 8 | 9 | 10 | 11 | 12 |
| 7116 | Иловлинский муниципальный район | рп Иловля | врезка на участке заявителя (нулевая врезка) | ООО "Газпром газораспределение Волгоград" | 34-22-505-68237 | ул.Лямина, д.41А | | | | июнь | 2023 |
| 7117 | Иловлинский муниципальный район | рп Иловля | строительство газопровода-ввода | ООО "Газпром газораспределение Волгоград" | 34-21-505-81514 | ул.Лямина, д.73 | | | | август | 2023 |
| 7118 | Иловлинский муниципальный район | рп Иловля | строительство газопровода-ввода | ООО "Газпром газораспределение Волгоград" | 34-21-505-81930 | ул.Магистральная, д.20Д | | | | ноябрь | 2023 |
| 7119 | Иловлинский муниципальный район | рп Иловля | строительство газопровода-ввода | ООО "Газпром газораспределение Волгоград" | 34-21-505-82507 | ул.Магистральная, д.24 | | | | июнь | 2022 |
| 7120 | Иловлинский муниципальный район | рп Иловля | строительство газопровода-ввода | ООО "Газпром газораспределение Волгоград" | 34-21-505-81926 | ул.Магистральная, д.33Б | | | | ноябрь | 2023 |
| 7121 | Иловлинский муниципальный район | рп Иловля | строительство газопровода-ввода | ООО "Газпром газораспределение Волгоград" | 34-21-505-79466 | ул.Магистральная, д.54А | | | | июль | 2022 |
| 7122 | Иловлинский муниципальный район | рп Иловля | строительство газопровода-ввода | ООО "Газпром газораспределение Волгоград" | 34-24-505-68243 | ул.Магистральная, д.55 | | | | август | 2024 |
| 7123 | Иловлинский муниципальный район | рп Иловля | строительство газопровода-ввода | ООО "Газпром газораспределение Волгоград" | 34-21-505-79462 | ул.Магистральная, д.56 | | | | август | 2022 |
| 7124 | Иловлинский муниципальный район | рп Иловля | строительство газопровода-ввода | ООО "Газпром газораспределение Волгоград" | 34-21-505-85967 | ул.Надымская, д.15 | | | | март | 2022 |
| 7125 | Иловлинский муниципальный район | рп Иловля | строительство распределительного газопровода | ООО "Газпром газораспределение Волгоград" | 34-22-505-77789 | ул.Октябрьская, д.10 | | | | сентябрь | 2022 |
| 7126 | Иловлинский муниципальный район | рп Иловля | строительство газопровода-ввода | ООО "Газпром газораспределение Волгоград" | 34-25-505-59561 | ул.Октябрьская, д.11 | | | | апрель | 2025 |

| № п/п | Муниципальное образование | Наименование населенного пункта | Мероприятия, необходимые для подключения или создания технической возможности подключения домовладений, за исключением домовладений, расположенных в границах территории садоводства | Наименование газораспределительной организации | Код объекта строительства | Адрес домовладения (домовладений), за исключением домовладения (домовладений), расположенного в границах территории садоводства, для которого реализуются мероприятия, необходимые для подключения (улица, номер домовладения) | Адрес домовладения (домовладений), за исключением домовладения (домовладений), расположенного в границах территории садоводства, для которого реализуются мероприятия, необходимые для создания технической возможности его подключения (улица, номер домовладения) | Общее количество домовладений, за исключением домовладений, расположенных в границах территории садоводства, для которых реализуются мероприятия, необходимые для подключения | Общее количество домовладений, за исключением домовладений, расположенных в границах территории садоводства, для которых реализуются мероприятия, необходимые для создания технической возможности их подключения | Срок догазификации | |
|---|---|---|---|---|---|---|---|---|---|---|---|
| | | | | | | | | | | месяц | год |
| 1 | 2 | 3 | 4 | 5 | 6 | 7 | 8 | 9 | 10 | 11 | 12 |
| 7127 | Иловлинский муниципальный район | рп Иловля | врезка на участке заявителя (нулевая врезка) | ООО "Газпром газораспределение Волгоград" | 34-25-505-57159 | ул.Осенняя, д.13 | | | | октябрь | 2025 |
| 7128 | Иловлинский муниципальный район | рп Иловля | строительство газопровода-ввода | ООО "Газпром газораспределение Волгоград" | 34-21-505-80410 | ул.Песчаная, д.26 | | | | ноябрь | 2023 |
| 7129 | Иловлинский муниципальный район | рп Иловля | строительство газопровода-ввода | ООО "Газпром газораспределение Волгоград" | 34-21-505-80406 | ул.Песчаная, д.27Б | | | | декабрь | 2023 |
| 7130 | Иловлинский муниципальный район | рп Иловля | строительство газопровода-ввода | ООО "Газпром газораспределение Волгоград" | 34-25-505-59560 | ул.Песчаная, д.9в | | | | июнь | 2025 |
| 7131 | Иловлинский муниципальный район | рп Иловля | врезка на участке заявителя (нулевая врезка) | ООО "Газпром газораспределение Волгоград" | 34-25-505-59559 | ул.Платова, д.1 | | | | июнь | 2025 |
| 7132 | Иловлинский муниципальный район | рп Иловля | строительство газопровода-ввода | ООО "Газпром газораспределение Волгоград" | 34-22-505-70795 | ул.Платова, д.10 | | | | январь | 2024 |
| 7133 | Иловлинский муниципальный район | рп Иловля | строительство газопровода-ввода | ООО "Газпром газораспределение Волгоград" | 34-24-505-61509 | ул.Платова, д.15 | | | | август | 2028 |
| 7134 | Иловлинский муниципальный район | рп Иловля | строительство газопровода-ввода | ООО "Газпром газораспределение Волгоград" | 34-21-505-85965 | ул.Платова, д.16 | | | | март | 2022 |
| 7135 | Иловлинский муниципальный район | рп Иловля | строительство газопровода-ввода | ООО "Газпром газораспределение Волгоград" | 34-24-505-68245 | ул.Пожарный, д.1 | | | | октябрь | 2024 |
| 7136 | Иловлинский муниципальный район | рп Иловля | строительство газопровода-ввода | ООО "Газпром газораспределение Волгоград" | 34-21-505-82513 | ул.Привокзальная, д.1Б | | | | апрель | 2022 |
| 7137 | Иловлинский муниципальный район | рп Иловля | строительство газопровода-ввода | ООО "Газпром газораспределение Волгоград" | 34-21-505-85971 | ул.Привокзальная, д.39 | | | | июль | 2022 |

| № п/п | Муниципальное образование | Наименование населенного пункта | Мероприятия, необходимые для подключения или создания технической возможности подключения домовладений, за исключением домовладений, расположенных в границах территории садоводства | Наименование газораспределительной организации | Код объекта строительства | Адрес домовладения (домовладений), за исключением домовладения (домовладений), расположенного в границах территории садоводства, для которого реализуются мероприятия, необходимые для подключения (улица, номер домовладения) | Адрес домовладения (домовладений), за исключением домовладения (домовладений), расположенного в границах территории садоводства, для которого реализуются мероприятия, необходимые для создания технической возможности его подключения (улица, номер домовладения) | Общее количество домовладений, за исключением домовладений, расположенных в границах территории садоводства, для которых реализуются мероприятия, необходимые для подключения | Общее количество домовладений, за исключением домовладений, расположенных в границах территории садоводства, для которых реализуются мероприятия, необходимые для создания технической возможности их подключения | Срок догазификации | |
|---|---|---|---|---|---|---|---|---|---|---|---|
| | | | | | | | | | | месяц | год |
| 1 | 2 | 3 | 4 | 5 | 6 | 7 | 8 | 9 | 10 | 11 | 12 |
| 7138 | Иловлинский муниципальный район | рп Иловля | строительство газопровода-ввода | ООО "Газпром газораспределение Волгоград" | 34-21-505-79465 | ул.Привокзальная, д.39Б | | | | июль | 2022 |
| 7139 | Иловлинский муниципальный район | рп Иловля | строительство газопровода-ввода | ООО "Газпром газораспределение Волгоград" | 34-21-505-82894 | ул.Пролетарская, д.42 | | | | март | 2022 |
| 7140 | Иловлинский муниципальный район | рп Иловля | строительство газопровода-ввода | ООО "Газпром газораспределение Волгоград" | 34-22-505-70793 | ул.Ростовская, д.16А | | | | январь | 2024 |
| 7141 | Иловлинский муниципальный район | рп Иловля | врезка на участке заявителя (нулевая врезка) | ООО "Газпром газораспределение Волгоград" | 34-23-505-69136 | ул.Советская, д.59Б | | | | май | 2024 |
| 7142 | Иловлинский муниципальный район | рп Иловля | строительство газопровода-ввода | ООО "Газпром газораспределение Волгоград" | 34-21-505-81083 | ул.Совхозная, д.18 | | | | октябрь | 2023 |
| 7143 | Иловлинский муниципальный район | рп Иловля | строительство газопровода-ввода | ООО "Газпром газораспределение Волгоград" | 34-21-505-80411 | ул.Совхозная, д.28 | | | | октябрь | 2023 |
| 7144 | Иловлинский муниципальный район | рп Иловля | строительство газопровода-ввода | ООО "Газпром газораспределение Волгоград" | 34-21-505-83122 | ул.Сосновая, д.12А | | | | июнь | 2022 |
| 7145 | Иловлинский муниципальный район | рп Иловля | строительство газопровода-ввода | ООО "Газпром газораспределение Волгоград" | 34-21-505-79461 | ул.Сосновая, д.15 | | | | июль | 2022 |
| 7146 | Иловлинский муниципальный район | рп Иловля | строительство газопровода-ввода | ООО "Газпром газораспределение Волгоград" | 34-21-505-81512 | ул.Ст. Разина, д.5 | | | | май | 2024 |
| 7147 | Иловлинский муниципальный район | рп Иловля | строительство газопровода-ввода | ООО "Газпром газораспределение Волгоград" | 34-21-505-82509 | ул.Степана Разина, д.4 | | | | май | 2022 |
| 7148 | Иловлинский муниципальный район | рп Иловля | строительство газопровода-ввода | ООО "Газпром газораспределение Волгоград" | 34-25-505-57158 | ул.Строителей, д.7 | | | | июнь | 2025 |

| № п/п | Муниципальное образование | Наименование населенного пункта | Мероприятия, необходимые для подключения или создания технической возможности подключения домовладений, за исключением домовладений, расположенных в границах территории садоводства | Наименование газораспределительной организации | Код объекта строительства | Адрес домовладения (домовладений), за исключением домовладения (домовладений), расположенного в границах территории садоводства, для которого реализуются мероприятия, необходимые для подключения (улица, номер домовладения) | Адрес домовладения (домовладений), за исключением домовладения (домовладений), расположенного в границах территории садоводства, для которого реализуются мероприятия, необходимые для создания технической возможности его подключения (улица, номер домовладения) | Общее количество домовладений, за исключением домовладений, расположенных в границах территории садоводства, для которых реализуются мероприятия, необходимые для подключения | Общее количество домовладений, за исключением домовладений, расположенных в границах территории садоводства, для которых реализуются мероприятия, необходимые для создания технической возможности их подключения | Срок догазификации | |
|---|---|---|---|---|---|---|---|---|---|---|---|
| | | | | | | | | | | месяц | год |
| 1 | 2 | 3 | 4 | 5 | 6 | 7 | 8 | 9 | 10 | 11 | 12 |
| 7149 | Иловлинский муниципальный район | рп Иловля | строительство газопровода-ввода | ООО "Газпром газораспределение Волгоград" | 34-21-505-83123 | ул.Сурикова, д.12 | | | | март | 2022 |
| 7150 | Иловлинский муниципальный район | рп Иловля | строительство газопровода-ввода | ООО "Газпром газораспределение Волгоград" | 34-21-505-83124 | ул.Тарыгина, д.4 | | | | февраль | 2022 |
| 7151 | Иловлинский муниципальный район | рп Иловля | строительство газопровода-ввода | ООО "Газпром газораспределение Волгоград" | 34-21-505-81933 | ул.Толстого, д.11 | | | | июль | 2023 |
| 7152 | Иловлинский муниципальный район | рп Иловля | строительство газопровода-ввода | ООО "Газпром газораспределение Волгоград" | 34-21-505-81078 | ул.Урожайная, д.2б | | | | ноябрь | 2023 |
| 7153 | Иловлинский муниципальный район | рп Иловля | строительство газопровода-ввода | ООО "Газпром газораспределение Волгоград" | 34-21-505-80413 | ул.Фабричная, д.1Б | | | | октябрь | 2023 |
| 7154 | Иловлинский муниципальный район | рп Иловля | строительство газопровода-ввода | ООО "Газпром газораспределение Волгоград" | 34-21-505-68238 | ул.Химиков, д.17 | | | | октябрь | 2023 |
| 7155 | Иловлинский муниципальный район | рп Иловля | строительство газопровода-ввода | ООО "Газпром газораспределение Волгоград" | 34-21-505-82512 | ул.Чайковского, д.1 | | | | май | 2022 |
| 7156 | Иловлинский муниципальный район | с.Александровка | строительство газопровода-ввода | ООО "Газпром газораспределение Волгоград" | 34-22-505-82197 | пер.Садовый, д.17 | | 9 | | июнь | 2022 |
| 7157 | Иловлинский муниципальный район | с.Александровка | строительство газопровода-ввода | ООО "Газпром газораспределение Волгоград" | 34-22-505-78876 | ул.Ленина, д.109 | | | | июль | 2022 |
| 7158 | Иловлинский муниципальный район | с.Александровка | строительство газопровода-ввода | ООО "Газпром газораспределение Волгоград" | 34-22-505-90038 | ул.Ленина, д.111 | | | | октябрь | 2023 |
| 7159 | Иловлинский муниципальный район | с.Александровка | строительство газопровода-ввода | ООО "Газпром газораспределение Волгоград" | 34-22-505-82196 | ул.Ленина, д.117 | | | | июнь | 2022 |

| № п/п | Муниципальное образование | Наименование населенного пункта | Мероприятия, необходимые для подключения или создания технической возможности подключения домовладений, за исключением домовладений, расположенных в границах территории садоводства | Наименование газораспределительной организации | Код объекта строительства | Адрес домовладения (домовладений), за исключением домовладения (домовладений), расположенного в границах территории садоводства, для которого реализуются мероприятия, необходимые для подключения (улица, номер домовладения) | Адрес домовладения (домовладений), за исключением домовладения (домовладений), расположенного в границах территории садоводства, для которого реализуются мероприятия, необходимые для создания технической возможности его подключения (улица, номер домовладения) | Общее количество домовладений, за исключением домовладений, расположенных в границах территории садоводства, для которых реализуются мероприятия, необходимые для подключения | Общее количество домовладений, за исключением домовладений, расположенных в границах территории садоводства, для которых реализуются мероприятия, необходимые для создания технической возможности их подключения | Срок догазификации | |
|---|---|---|---|---|---|---|---|---|---|---|---|
| | | | | | | | | | | месяц | год |
| 1 | 2 | 3 | 4 | 5 | 6 | 7 | 8 | 9 | 10 | 11 | 12 |
| 7160 | Иловлинский муниципальный район | с.Александровка | строительство газопровода-ввода | ООО "Газпром газораспределение Волгоград" | 34-22-505-80836 | ул.Привокзальная, д.1/2 | | | | октябрь | 2023 |
| 7161 | Иловлинский муниципальный район | с.Александровка | строительство газопровода-ввода | ООО "Газпром газораспределение Волгоград" | 34-22-505-90039 | ул.Привокзальная, д.2 | | | | декабрь | 2023 |
| 7162 | Иловлинский муниципальный район | с.Александровка | строительство газопровода-ввода | ООО "Газпром газораспределение Волгоград" | 34-22-505-82198 | ул.Советская, д.115 | | | | май | 2022 |
| 7163 | Иловлинский муниципальный район | с.Александровка | строительство газопровода-ввода | ООО "Газпром газораспределение Волгоград" | 34-23-505-70125 | ул.Советская, д.126 | | | | январь | 2024 |
| 7164 | Иловлинский муниципальный район | с.Александровка | строительство газопровода-ввода | ООО "Газпром газораспределение Волгоград" | 34-22-505-82199 | ул.Советская, д.58 | | | | май | 2022 |
| 7165 | Иловлинский муниципальный район | с.Аликовка | врезка на участке заявителя (нулевая врезка) | ООО "Газпром газораспределение Волгоград" | 34-22-505-72121 | ул.Луговая, д.62 | | 2 | | апрель | 2024 |
| 7166 | Иловлинский муниципальный район | с.Аликовка | врезка на участке заявителя (нулевая врезка) | ООО "Газпром газораспределение Волгоград" | 34-23-505-68892 | ул.Луговая, д.66 | | | | октябрь | 2023 |
| 7167 | Иловлинский муниципальный район | с.Большая Ивановка | строительство газопровода-ввода | ООО "Газпром газораспределение Волгоград" | 34-21-505-79454 | ул.Пролетарская, д.29 | | 3 | | август | 2022 |
| 7168 | Иловлинский муниципальный район | с.Большая Ивановка | строительство газопровода-ввода | ООО "Газпром газораспределение Волгоград" | 34-21-505-82502 | ул.Революционная, д.51 | | | | апрель | 2022 |
| 7169 | Иловлинский муниципальный район | с.Большая Ивановка | строительство газопровода-ввода | ООО "Газпром газораспределение Волгоград" | 34-21-505-79453 | ул.Речная, д.60 | | | | сентябрь | 2022 |
| 7170 | Иловлинский муниципальный район | с.Кондраши | строительство газопровода-ввода | ООО "Газпром газораспределение Волгоград" | 34-21-505-85962 | ул.Мира, д.1 | | 3 | | февраль | 2022 |

| № п/п | Муниципальное образование | Наименование населенного пункта | Мероприятия, необходимые для подключения или создания технической возможности подключения домовладений, за исключением домовладений, расположенных в границах территории садоводства | Наименование газораспределительной организации | Код объекта строительства | Адрес домовладения (домовладений), за исключением домовладения (домовладений), расположенного в границах территории садоводства, для которого реализуются мероприятия, необходимые для подключения (улица, номер домовладения) | Адрес домовладения (домовладений), за исключением домовладения (домовладений), расположенного в границах территории садоводства, для которого реализуются мероприятия, необходимые для создания технической возможности его подключения (улица, номер домовладения) | Общее количество домовладений, за исключением домовладений, расположенных в границах территории садоводства, для которых реализуются мероприятия, необходимые для подключения | Общее количество домовладений, за исключением домовладений, расположенных в границах территории садоводства, для которых реализуются мероприятия, необходимые для создания технической возможности их подключения | Срок догазификации | |
|---|---|---|---|---|---|---|---|---|---|---|---|
| | | | | | | | | | | месяц | год |
| 1 | 2 | 3 | 4 | 5 | 6 | 7 | 8 | 9 | 10 | 11 | 12 |
| 7171 | Иловлинский муниципальный район | с.Кондраши | строительство газопровода-ввода | ООО "Газпром газораспределение Волгоград" | 34-25-505-59558 | ул.Мира, д.24 | | | | февраль | 2025 |
| 7172 | Иловлинский муниципальный район | с.Кондраши | строительство газопровода-ввода | ООО "Газпром газораспределение Волгоград" | 34-23-505-70254 | ул.Республиканская, д.15 | | | | январь | 2024 |
| 7173 | Иловлинский муниципальный район | с.Лог | строительство газопровода-ввода | ООО "Газпром газораспределение Волгоград" | 34-21-505-81072 | ул.Ленинская, д.29 | | 7 | | март | 2025 |
| 7174 | Иловлинский муниципальный район | с.Лог | строительство газопровода-ввода | ООО "Газпром газораспределение Волгоград" | 34-21-505-80397 | ул.Нагорная, д.54 | | | | октябрь | 2023 |
| 7175 | Иловлинский муниципальный район | с.Лог | строительство газопровода-ввода | ООО "Газпром газораспределение Волгоград" | 34-21-505-79455 | ул.Садовая, д.104 | | | | сентябрь | 2022 |
| 7176 | Иловлинский муниципальный район | с.Лог | строительство газопровода-ввода | ООО "Газпром газораспределение Волгоград" | 34-21-505-79456 | ул.Садовая, д.106 | | | | сентябрь | 2023 |
| 7177 | Иловлинский муниципальный район | с.Лог | строительство газопровода-ввода | ООО "Газпром газораспределение Волгоград" | 34-21-505-83120 | ул.Северная, д.22 | | | | январь | 2022 |
| 7178 | Иловлинский муниципальный район | с.Лог | врезка на участке заявителя (нулевая врезка) | ООО "Газпром газораспределение Волгоград" | 34-22-505-71269 | ул.Советская, д.10 | | | | январь | 2024 |
| 7179 | Иловлинский муниципальный район | с.Лог | строительство газопровода-ввода | ООО "Газпром газораспределение Волгоград" | 34-21-505-82503 | ул.Советская, д.8 | | | | апрель | 2022 |
| 7180 | Иловлинский муниципальный район | с.Чернозубовка | строительство распределительного газопровода | ООО "Газпром газораспределение Волгоград" | 34-22-505-77347 | ул.Овражная, д.1 | | 7 | | октябрь | 2022 |
| 7181 | Иловлинский муниципальный район | с.Чернозубовка | строительство распределительного газопровода | ООО "Газпром газораспределение Волгоград" | 34-21-505-68635 | ул.Овражная, д.12 | | | | октябрь | 2022 |

| № п/п | Муниципальное образование | Наименование населенного пункта | Мероприятия, необходимые для подключения или создания технической возможности подключения домовладений, за исключением домовладений, расположенных в границах территории садоводства | Наименование газораспределительной организации | Код объекта строительства | Адрес домовладения (домовладений), за исключением домовладения (домовладений), расположенного в границах территории садоводства, для которого реализуются мероприятия, необходимые для подключения (улица, номер домовладения) | Адрес домовладения (домовладений), за исключением домовладения (домовладений), расположенного в границах территории садоводства, для которого реализуются мероприятия, необходимые для создания технической возможности его подключения (улица, номер домовладения) | Общее количество домовладений, за исключением домовладений, расположенных в границах территории садоводства, для которых реализуются мероприятия, необходимые для подключения | Общее количество домовладений, за исключением домовладений, расположенных в границах территории садоводства, для которых реализуются мероприятия, необходимые для создания технической возможности их подключения | Срок догазификации | |
|---|---|---|---|---|---|---|---|---|---|---|---|
| | | | | | | | | | | месяц | год |
| 1 | 2 | 3 | 4 | 5 | 6 | 7 | 8 | 9 | 10 | 11 | 12 |
| 7182 | Иловлинский муниципальный район | с.Чернозубовка | строительство газопровода-ввода | ООО "Газпром газораспределение Волгоград" | 34-21-505-80390 | ул.Овражная, д.16 | | | | октябрь | 2023 |
| 7183 | Иловлинский муниципальный район | с.Чернозубовка | строительство распределительного газопровода | ООО "Газпром газораспределение Волгоград" | 34-22-505-77349 | ул.Овражная, д.6 | | | | сентябрь | 2022 |
| 7184 | Иловлинский муниципальный район | с.Чернозубовка | строительство распределительного газопровода | ООО "Газпром газораспределение Волгоград" | 34-22-505-77348 | ул.Овражная, д.8 | | | | октябрь | 2022 |
| 7185 | Иловлинский муниципальный район | с.Чернозубовка | строительство газопровода-ввода | ООО "Газпром газораспределение Волгоград" | 34-21-505-82484 | ул.Центральная, д.15 | | | | апрель | 2022 |
| 7186 | Иловлинский муниципальный район | с.Чернозубовка | строительство распределительного газопровода | ООО "Газпром газораспределение Волгоград" | 34-22-505-77350 | ул.Центральная, д.2 | | | | октябрь | 2022 |
| 7187 | Иловлинский муниципальный район | станция Качалино | строительство газопровода-ввода | ООО "Газпром газораспределение Волгоград" | 34-21-505-81070 | пер.Кирова, д.14 | | 34 | | сентябрь | 2023 |
| 7188 | Иловлинский муниципальный район | станция Качалино | строительство газопровода-ввода | ООО "Газпром газораспределение Волгоград" | 34-21-505-82494 | пер.Целинный, д.6 | | | | июнь | 2022 |
| 7189 | Иловлинский муниципальный район | станция Качалино | строительство газопровода-ввода | ООО "Газпром газораспределение Волгоград" | 34-21-505-85938 | пер.Школьный, д.17 | | | | февраль | 2022 |
| 7190 | Иловлинский муниципальный район | станция Качалино | строительство газопровода-ввода | ООО "Газпром газораспределение Волгоград" | 34-22-505-90040 | ул.Байкальская, д.22 | | | | май | 2023 |
| 7191 | Иловлинский муниципальный район | станция Качалино | строительство газопровода-ввода | ООО "Газпром газораспределение Волгоград" | 34-21-505-79449 | ул.Байкальская, д.43 | | | | сентябрь | 2022 |
| 7192 | Иловлинский муниципальный район | станция Качалино | строительство газопровода-ввода | ООО "Газпром газораспределение Волгоград" | 34-21-505-82495 | ул.Байкальская, д.44 | | | | май | 2022 |

| № п/п | Муниципальное образование | Наименование населенного пункта | Мероприятия, необходимые для подключения или создания технической возможности подключения домовладений, за исключением домовладений, расположенных в границах территории садоводства | Наименование газораспределительной организации | Код объекта строительства | Адрес домовладения (домовладений), за исключением домовладения (домовладений), расположенного в границах территории садоводства, для которого реализуются мероприятия, необходимые для подключения (улица, номер домовладения) | Адрес домовладения (домовладений), за исключением домовладения (домовладений), расположенного в границах территории садоводства, для которого реализуются мероприятия, необходимые для создания технической возможности его подключения (улица, номер домовладения) | Общее количество домовладений, за исключением домовладений, расположенных в границах территории садоводства, для которых реализуются мероприятия, необходимые для подключения | Общее количество домовладений, за исключением домовладений, расположенных в границах территории садоводства, для которых реализуются мероприятия, необходимые для создания технической возможности их подключения | Срок догазификации | |
|---|---|---|---|---|---|---|---|---|---|---|---|
| | | | | | | | | | | месяц | год |
| 1 | 2 | 3 | 4 | 5 | 6 | 7 | 8 | 9 | 10 | 11 | 12 |
| 7193 | Иловлинский муниципальный район | станция Качалино | строительство газопровода-ввода | ООО "Газпром газораспределение Волгоград" | 34-21-505-82890 | ул.Гагарина, д.102 | | | | февраль | 2022 |
| 7194 | Иловлинский муниципальный район | станция Качалино | строительство газопровода-ввода | ООО "Газпром газораспределение Волгоград" | 34-21-505-85932 | ул.Гагарина, д.104 | | | | февраль | 2022 |
| 7195 | Иловлинский муниципальный район | станция Качалино | строительство газопровода-ввода | ООО "Газпром газораспределение Волгоград" | 34-21-505-82889 | ул.Гагарина, д.92 | | | | февраль | 2022 |
| 7196 | Иловлинский муниципальный район | станция Качалино | строительство газопровода-ввода | ООО "Газпром газораспределение Волгоград" | 34-21-505-82888 | ул.Гагарина, д.94 | | | | февраль | 2022 |
| 7197 | Иловлинский муниципальный район | станция Качалино | строительство газопровода-ввода | ООО "Газпром газораспределение Волгоград" | 34-21-505-85936 | ул.Гагарина, д.96 | | | | февраль | 2022 |
| 7198 | Иловлинский муниципальный район | станция Качалино | строительство газопровода-ввода | ООО "Газпром газораспределение Волгоград" | 34-21-505-82892 | ул.Живзащита, д.3 | | | | февраль | 2022 |
| 7199 | Иловлинский муниципальный район | станция Качалино | строительство газопровода-ввода | ООО "Газпром газораспределение Волгоград" | 34-21-505-80395 | ул.Казначейская, д.7 | | | | декабрь | 2022 |
| 7200 | Иловлинский муниципальный район | станция Качалино | строительство газопровода-ввода | ООО "Газпром газораспределение Волгоград" | 34-22-505-70786 | ул.Лазурная, д.3 | | | | декабрь | 2023 |
| 7201 | Иловлинский муниципальный район | станция Качалино | строительство газопровода-ввода | ООО "Газпром газораспределение Волгоград" | 34-21-505-79452 | ул.Лесная, д.11 | | | | август | 2022 |
| 7202 | Иловлинский муниципальный район | станция Качалино | строительство газопровода-ввода | ООО "Газпром газораспределение Волгоград" | 34-21-505-82891 | ул.Лесная, д.3 | | | | февраль | 2022 |
| 7203 | Иловлинский муниципальный район | станция Качалино | строительство газопровода-ввода | ООО "Газпром газораспределение Волгоград" | 34-21-505-85935 | ул.Лесная, д.50Б | | | | апрель | 2022 |

| № п/п | Муниципальное образование | Наименование населенного пункта | Мероприятия, необходимые для подключения или создания технической возможности подключения домовладений, за исключением домовладений, расположенных в границах территории садоводства | Наименование газораспределительной организации | Код объекта строительства | Адрес домовладения (домовладений), за исключением домовладения (домовладений), расположенного в границах территории садоводства, для которого реализуются мероприятия, необходимые для подключения (улица, номер домовладения) | Адрес домовладения (домовладений), за исключением домовладения (домовладений), расположенного в границах территории садоводства, для которого реализуются мероприятия, необходимые для создания технической возможности его подключения (улица, номер домовладения) | Общее количество домовладений, за исключением домовладений, расположенных в границах территории садоводства, для которых реализуются мероприятия, необходимые для подключения | Общее количество домовладений, за исключением домовладений, расположенных в границах территории садоводства, для которых реализуются мероприятия, необходимые для создания технической возможности их подключения | Срок догазификации | |
|---|---|---|---|---|---|---|---|---|---|---|---|
| | | | | | | | | | | месяц | год |
| 1 | 2 | 3 | 4 | 5 | 6 | 7 | 8 | 9 | 10 | 11 | 12 |
| 7204 | Иловлинский муниципальный район | станция Качалино | строительство газопровода-ввода | ООО "Газпром газораспределение Волгоград" | 34-21-505-80393 | ул.Мира, д.6 | | | | ноябрь | 2023 |
| 7205 | Иловлинский муниципальный район | станция Качалино | строительство газопровода-ввода | ООО "Газпром газораспределение Волгоград" | 34-21-505-80392 | ул.Мира, д.8 | | | | декабрь | 2023 |
| 7206 | Иловлинский муниципальный район | станция Качалино | строительство газопровода-ввода | ООО "Газпром газораспределение Волгоград" | 34-21-505-82500 | ул.Привокзальная, д.10 | | | | апрель | 2022 |
| 7207 | Иловлинский муниципальный район | станция Качалино | строительство газопровода-ввода | ООО "Газпром газораспределение Волгоград" | 34-21-505-79450 | ул.Пролетарская, д.12А | | | | июль | 2022 |
| 7208 | Иловлинский муниципальный район | станция Качалино | строительство газопровода-ввода | ООО "Газпром газораспределение Волгоград" | 34-21-505-82498 | ул.Пролетарская, д.14 | | | | апрель | 2022 |
| 7209 | Иловлинский муниципальный район | станция Качалино | строительство газопровода-ввода | ООО "Газпром газораспределение Волгоград" | 34-21-505-85940 | ул.Пролетарская, д.20 | | | | февраль | 2022 |
| 7210 | Иловлинский муниципальный район | станция Качалино | врезка на участке заявителя (нулевая врезка) | ООО "Газпром газораспределение Волгоград" | 34-22-505-74670 | ул.Садовая, д.22 | | | | август | 2022 |
| 7211 | Иловлинский муниципальный район | станция Качалино | строительство газопровода-ввода | ООО "Газпром газораспределение Волгоград" | 34-21-505-82497 | ул.Советская, д.21 | | | | май | 2022 |
| 7212 | Иловлинский муниципальный район | станция Качалино | строительство газопровода-ввода | ООО "Газпром газораспределение Волгоград" | 34-21-505-85937 | ул.Советская, д.52 | | | | февраль | 2022 |
| 7213 | Иловлинский муниципальный район | станция Качалино | строительство газопровода-ввода | ООО "Газпром газораспределение Волгоград" | 34-21-505-79451 | ул.Советская, д.94 | | | | август | 2022 |
| 7214 | Иловлинский муниципальный район | станция Качалино | строительство газопровода-ввода | ООО "Газпром газораспределение Волгоград" | 34-21-505-80394 | ул.Цветочная, д.59 | | | | декабрь | 2022 |

| № п/п | Муниципальное образование | Наименование населенного пункта | Мероприятия, необходимые для подключения или создания технической возможности подключения домовладений, за исключением домовладений, расположенных в границах территории садоводства | Наименование газораспределительной организации | Код объекта строительства | Адрес домовладения (домовладений), за исключением домовладения (домовладений), расположенного в границах территории садоводства, для которого реализуются мероприятия, необходимые для подключения (улица, номер домовладения) | Адрес домовладения (домовладений), за исключением домовладения (домовладений), расположенного в границах территории садоводства, для которого реализуются мероприятия, необходимые для создания технической возможности его подключения (улица, номер домовладения) | Общее количество домовладений, за исключением домовладений, расположенных в границах территории садоводства, для которых реализуются мероприятия, необходимые для подключения | Общее количество домовладений, за исключением домовладений, расположенных в границах территории садоводства, для которых реализуются мероприятия, необходимые для создания технической возможности их подключения | Срок догазификации | |
|---|---|---|---|---|---|---|---|---|---|---|---|
| | | | | | | | | | | месяц | год |
| 1 | 2 | 3 | 4 | 5 | 6 | 7 | 8 | 9 | 10 | 11 | 12 |
| 7215 | Иловлинский муниципальный район | станция Качалино | строительство газопровода-ввода | ООО "Газпром газораспределение Волгоград" | 34-21-505-82496 | ул.Чуйкина, д.36 | | | | май | 2022 |
| 7216 | Иловлинский муниципальный район | станция Качалино | строительство газопровода-ввода | ООО "Газпром газораспределение Волгоград" | 34-21-505-85933 | ул.Чуйкина, д.5 | | | | апрель | 2022 |
| 7217 | Иловлинский муниципальный район | станция Качалино | строительство газопровода-ввода | ООО "Газпром газораспределение Волгоград" | 34-21-505-82499 | ул.Чуйкина, д.67 | | | | апрель | 2022 |
| 7218 | Иловлинский муниципальный район | станция Качалино | строительство газопровода-ввода | ООО "Газпром газораспределение Волгоград" | 34-21-505-85931 | ул.Чуйкина, д.77 | | | | март | 2022 |
| 7219 | Иловлинский муниципальный район | станция Качалино | врезка на участке заявителя (нулевая врезка) | ООО "Газпром газораспределение Волгоград" | 34-22-505-71327 | ул.Энергетиков, д.1 | | | | январь | 2024 |
| 7220 | Иловлинский муниципальный район | станция Качалино | строительство газопровода-ввода | ООО "Газпром газораспределение Волгоград" | 34-21-505-85934 | ул.Энергетиков, д.21 | | | | февраль | 2022 |
| 7221 | Иловлинский муниципальный район | станция Качалино | строительство газопровода-ввода | ООО "Прадо" | 34-25-193-55 | ул.Степная, д.47 | | 1 | | декабрь | 2025 |
| 7222 | Иловлинский муниципальный район | ст-ца Качалинская | строительство газопровода-ввода | ООО "Газпром газораспределение Волгоград" | 34-21-505-79457 | пер.Школьный, д.1 | | 28 | | сентябрь | 2022 |
| 7223 | Иловлинский муниципальный район | ст-ца Качалинская | строительство распределительного газопровода | ООО "Газпром газораспределение Волгоград" | 34-22-505-71280 | пер.Школьный, д.14 | | | | ноябрь | 2023 |
| 7224 | Иловлинский муниципальный район | ст-ца Качалинская | строительство распределительного газопровода | ООО "Газпром газораспределение Волгоград" | 34-22-505-77358 | пер.Школьный, д.18 | | | | сентябрь | 2023 |
| 7225 | Иловлинский муниципальный район | ст-ца Качалинская | строительство распределительного газопровода | ООО "Газпром газораспределение Волгоград" | 34-21-505-68235 | пер.Школьный, д.20 | | | | июль | 2023 |

| № п/п | Муниципальное образование | Наименование населенного пункта | Мероприятия, необходимые для подключения или создания технической возможности подключения домовладений, за исключением домовладений, расположенных в границах территории садоводства | Наименование газораспределительной организации | Код объекта строительства | Адрес домовладения (домовладений), за исключением домовладения (домовладений), расположенного в границах территории садоводства, для которого реализуются мероприятия, необходимые для подключения (улица, номер домовладения) | Адрес домовладения (домовладений), за исключением домовладения (домовладений), расположенного в границах территории садоводства, для которого реализуются мероприятия, необходимые для создания технической возможности его подключения (улица, номер домовладения) | Общее количество домовладений, за исключением домовладений, расположенных в границах территории садоводства, для которых реализуются мероприятия, необходимые для подключения | Общее количество домовладений, за исключением домовладений, расположенных в границах территории садоводства, для которых реализуются мероприятия, необходимые для создания технической возможности их подключения | Срок догазификации | |
|---|---|---|---|---|---|---|---|---|---|---|---|
| | | | | | | | | | | месяц | год |
| 1 | 2 | 3 | 4 | 5 | 6 | 7 | 8 | 9 | 10 | 11 | 12 |
| 7226 | Иловлинский муниципальный район | ст-ца Качалинская | строительство газопровода-ввода | ООО "Газпром газораспределение Волгоград" | 34-22-505-70791 | пер.Школьный, д.20а | | | | январь | 2023 |
| 7227 | Иловлинский муниципальный район | ст-ца Качалинская | строительство газопровода-ввода | ООО "Газпром газораспределение Волгоград" | 34-21-505-81923 | ул.Бахтурова, д.113А | | | | апрель | 2023 |
| 7228 | Иловлинский муниципальный район | ст-ца Качалинская | строительство газопровода-ввода | ООО "Газпром газораспределение Волгоград" | 34-21-505-81925 | ул.Бахтурова, д.141 | | | | июль | 2023 |
| 7229 | Иловлинский муниципальный район | ст-ца Качалинская | строительство газопровода-ввода | ООО "Газпром газораспределение Волгоград" | 34-24-505-65482 | ул.Бахтурова, д.147 | | | | май | 2025 |
| 7230 | Иловлинский муниципальный район | ст-ца Качалинская | строительство газопровода-ввода | ООО "Газпром газораспределение Волгоград" | 34-21-505-81924 | ул.Бахтурова, д.155 | | | | май | 2027 |
| 7231 | Иловлинский муниципальный район | ст-ца Качалинская | строительство газопровода-ввода | ООО "Газпром газораспределение Волгоград" | 34-21-505-81076 | ул.Бахтурова, д.158 | | | | август | 2023 |
| 7232 | Иловлинский муниципальный район | ст-ца Качалинская | врезка на участке заявителя (нулевая врезка) | ООО "Газпром газораспределение Волгоград" | 34-23-505-69781 | ул.Бахтурова, д.163 | | | | ноябрь | 2023 |
| 7233 | Иловлинский муниципальный район | ст-ца Качалинская | строительство газопровода-ввода | ООО "Газпром газораспределение Волгоград" | 34-21-505-81511 | ул.Бахтурова, д.173 | | | | октябрь | 2023 |
| 7234 | Иловлинский муниципальный район | ст-ца Качалинская | строительство газопровода-ввода | ООО "Газпром газораспределение Волгоград" | 34-22-505-90044 | ул.Бахтурова, д.3 | | | | июнь | 2023 |
| 7235 | Иловлинский муниципальный район | ст-ца Качалинская | строительство газопровода-ввода | ООО "Газпром газораспределение Волгоград" | 34-22-505-70790 | ул.Бахтурова, д.31 | | | | январь | 2024 |
| 7236 | Иловлинский муниципальный район | ст-ца Качалинская | строительство газопровода-ввода | ООО "Газпром газораспределение Волгоград" | 34-25-505-59557 | ул.Бахтурова, д.54 | | | | апрель | 2025 |

| № п/п | Муниципальное образование | Наименование населенного пункта | Мероприятия, необходимые для подключения или создания технической возможности подключения домовладений, за исключением домовладений, расположенных в границах территории садоводства | Наименование газораспределительной организации | Код объекта строительства | Адрес домовладения (домовладений), за исключением домовладения (домовладений), расположенного в границах территории садоводства, для которого реализуются мероприятия, необходимые для подключения (улица, номер домовладения) | Адрес домовладения (домовладений), за исключением домовладения (домовладений), расположенного в границах территории садоводства, для которого реализуются мероприятия, необходимые для создания технической возможности его подключения (улица, номер домовладения) | Общее количество домовладений, за исключением домовладений, расположенных в границах территории садоводства, для которых реализуются мероприятия, необходимые для подключения | Общее количество домовладений, за исключением домовладений, расположенных в границах территории садоводства, для которых реализуются мероприятия, необходимые для создания технической возможности их подключения | Срок догазификации | |
|---|---|---|---|---|---|---|---|---|---|---|---|
| | | | | | | | | | | месяц | год |
| 1 | 2 | 3 | 4 | 5 | 6 | 7 | 8 | 9 | 10 | 11 | 12 |
| 7237 | Иловлинский муниципальный район | ст-ца Качалинская | строительство газопровода-ввода | ООО "Газпром газораспределение Волгоград" | 34-21-505-81932 | ул.Бахтурова, д.78 | | | | сентябрь | 2023 |
| 7238 | Иловлинский муниципальный район | ст-ца Качалинская | строительство газопровода-ввода | ООО "Газпром газораспределение Волгоград" | 34-21-505-81922 | ул.Бахтурова, д.88 | | | | ноябрь | 2023 |
| 7239 | Иловлинский муниципальный район | ст-ца Качалинская | строительство газопровода-ввода | ООО "Газпром газораспределение Волгоград" | 34-21-505-85959 | ул.Нагорная, д.1 | | | | февраль | 2022 |
| 7240 | Иловлинский муниципальный район | ст-ца Качалинская | строительство газопровода-ввода | ООО "Газпром газораспределение Волгоград" | 34-22-505-90047 | ул.Нагорная, д.15 | | | | январь | 2023 |
| 7241 | Иловлинский муниципальный район | ст-ца Качалинская | строительство газопровода-ввода | ООО "Газпром газораспределение Волгоград" | 34-21-505-81510 | ул.Нагорная, д.35 | | | | февраль | 2024 |
| 7242 | Иловлинский муниципальный район | ст-ца Качалинская | строительство газопровода-ввода | ООО "Газпром газораспределение Волгоград" | 34-21-505-85960 | ул.Нагорная, д.39 | | | | апрель | 2022 |
| 7243 | Иловлинский муниципальный район | ст-ца Качалинская | строительство газопровода-ввода | ООО "Газпром газораспределение Волгоград" | 34-21-505-81073 | ул.Нагорная, д.8 | | | | декабрь | 2023 |
| 7244 | Иловлинский муниципальный район | ст-ца Качалинская | строительство газопровода-ввода | ООО "Газпром газораспределение Волгоград" | 34-21-505-82505 | ул.Первомайская, д.24 | | | | июнь | 2022 |
| 7245 | Иловлинский муниципальный район | ст-ца Качалинская | строительство газопровода-ввода | ООО "Газпром газораспределение Волгоград" | 34-25-505-59556 | ул.Первомайская, д.27 | | | | март | 2025 |
| 7246 | Иловлинский муниципальный район | ст-ца Качалинская | строительство газопровода-ввода | ООО "Газпром газораспределение Волгоград" | 34-21-505-81074 | ул.Первомайская, д.39 | | | | январь | 2024 |
| 7247 | Иловлинский муниципальный район | ст-ца Качалинская | строительство газопровода-ввода | ООО "Газпром газораспределение Волгоград" | 34-21-505-82504 | ул.Первомайская, д.5 | | | | июнь | 2022 |

| № п/п | Муниципальное образование | Наименование населенного пункта | Мероприятия, необходимые для подключения или создания технической возможности подключения домовладений, за исключением домовладений, расположенных в границах территории садоводства | Наименование газораспределительной организации | Код объекта строительства | Адрес домовладения (домовладений), за исключением домовладения (домовладений), расположенного в границах территории садоводства, для которого реализуются мероприятия, необходимые для подключения (улица, номер домовладения) | Адрес домовладения (домовладений), за исключением домовладения (домовладений), расположенного в границах территории садоводства, для которого реализуются мероприятия, необходимые для создания технической возможности его подключения (улица, номер домовладения) | Общее количество домовладений, за исключением домовладений, расположенных в границах территории садоводства, для которых реализуются мероприятия, необходимые для подключения | Общее количество домовладений, за исключением домовладений, расположенных в границах территории садоводства, для которых реализуются мероприятия, необходимые для создания технической возможности их подключения | Срок догазификации | |
|---|---|---|---|---|---|---|---|---|---|---|---|
| | | | | | | | | | | месяц | год |
| 1 | 2 | 3 | 4 | 5 | 6 | 7 | 8 | 9 | 10 | 11 | 12 |
| 7248 | Иловлинский муниципальный район | ст-ца Качалинская | строительство газопровода-ввода | ООО "Газпром газораспределение Волгоград" | 34-21-505-79458 | ул.Прибрежная, д.7 | | | | сентябрь | 2022 |
| 7249 | Иловлинский муниципальный район | ст-ца Качалинская | строительство газопровода-ввода | ООО "Газпром газораспределение Волгоград" | 34-21-505-81075 | ул.Степная, д.2 | | | | октябрь | 2023 |
| 7250 | Иловлинский муниципальный район | ст-ца Сиротинская | строительство газопровода-ввода | ООО "Газпром газораспределение Волгоград" | 34-22-505-78838 | ул.Новомосковская, д.13 | | 5 | | июль | 2022 |
| 7251 | Иловлинский муниципальный район | ст-ца Сиротинская | строительство газопровода-ввода | ООО "Газпром газораспределение Волгоград" | 34-22-505-78837 | ул.Новомосковская, д.3 | | | | июль | 2022 |
| 7252 | Иловлинский муниципальный район | ст-ца Сиротинская | врезка на участке заявителя (нулевая врезка) | ООО "Газпром газораспределение Волгоград" | 34-23-505-68234 | ул.Октябрьская, д.12 | | | | октябрь | 2023 |
| 7253 | Иловлинский муниципальный район | ст-ца Сиротинская | строительство газопровода-ввода | ООО "Газпром газораспределение Волгоград" | 34-22-505-78836 | ул.Пролетарская, д.20 | | | | июль | 2022 |
| 7254 | Иловлинский муниципальный район | ст-ца Сиротинская | строительство газопровода-ввода | ООО "Газпром газораспределение Волгоград" | 34-22-505-78835 | ул.Пролетарская, д.42/2 | | | | сентябрь | 2022 |
| 7255 | Иловлинский муниципальный район | ст-ца Старогригорьевская | строительство распределительного газопровода | ООО "Газпром газораспределение Волгоград" | 34-24-505-69636 | ул.Раздольная, д.10 | | 7 | | июнь | 2024 |
| 7256 | Иловлинский муниципальный район | ст-ца Старогригорьевская | строительство распределительного газопровода | ООО "Газпром газораспределение Волгоград" | 34-24-505-69635 | ул.Раздольная, д.15 | | | | апрель | 2025 |
| 7257 | Иловлинский муниципальный район | ст-ца Старогригорьевская | строительство газопровода-ввода | ООО "Газпром газораспределение Волгоград" | 34-23-505-68895 | ул.Раздольная, д.19 | | | | декабрь | 2024 |
| 7258 | Иловлинский муниципальный район | ст-ца Старогригорьевская | строительство газопровода-ввода | ООО "Газпром газораспределение Волгоград" | 34-22-505-81330 | ул.Раздольная, д.26 | | | | август | 2023 |

| № п/п | Муниципальное образование | Наименование населенного пункта | Мероприятия, необходимые для подключения или создания технической возможности подключения домовладений, за исключением домовладений, расположенных в границах территории садоводства | Наименование газораспределительной организации | Код объекта строительства | Адрес домовладения (домовладений), за исключением домовладения (домовладений), расположенного в границах территории садоводства, для которого реализуются мероприятия, необходимые для подключения (улица, номер домовладения) | Адрес домовладения (домовладений), за исключением домовладения (домовладений), расположенного в границах территории садоводства, для которого реализуются мероприятия, необходимые для создания технической возможности его подключения (улица, номер домовладения) | Общее количество домовладений, за исключением домовладений, расположенных в границах территории садоводства, для которых реализуются мероприятия, необходимые для подключения | Общее количество домовладений, за исключением домовладений, расположенных в границах территории садоводства, для которых реализуются мероприятия, необходимые для создания технической возможности их подключения | Срок догазификации | |
|---|---|---|---|---|---|---|---|---|---|---|---|
| | | | | | | | | | | месяц | год |
| 1 | 2 | 3 | 4 | 5 | 6 | 7 | 8 | 9 | 10 | 11 | 12 |
| 7259 | Иловлинский муниципальный район | ст-ца Старогригорьевская | строительство газопровода-ввода | ООО "Газпром газораспределение Волгоград" | 34-22-505-90048 | ул.Раздольная, д.41 | | | | июль | 2023 |
| 7260 | Иловлинский муниципальный район | ст-ца Старогригорьевская | строительство распределительного газопровода | ООО "Газпром газораспределение Волгоград" | 34-24-505-69634 | ул.Раздольная, д.8 | | | | июнь | 2024 |
| 7261 | Иловлинский муниципальный район | ст-ца Старогригорьевская | строительство газопровода-ввода | ООО "Газпром газораспределение Волгоград" | 34-22-505-70470 | ул.Раздольная, д.88 | | | | август | 2024 |
| 7262 | Иловлинский муниципальный район | ст-ца Трехостровская | строительство газопровода-ввода | ООО "Газпром газораспределение Волгоград" | 34-22-505-70783 | ул.9 Мая, д.12 | | 24 | | декабрь | 2024 |
| 7263 | Иловлинский муниципальный район | ст-ца Трехостровская | строительство газопровода-ввода | ООО "Газпром газораспределение Волгоград" | 34-21-505-83119 | ул.9 Мая, д.15 | | | | февраль | 2022 |
| 7264 | Иловлинский муниципальный район | ст-ца Трехостровская | строительство газопровода-ввода | ООО "Газпром газораспределение Волгоград" | 34-24-505-68233 | ул.им. Петрова Г.И., д.32 | | | | октябрь | 2024 |
| 7265 | Иловлинский муниципальный район | ст-ца Трехостровская | строительство газопровода-ввода | ООО "Газпром газораспределение Волгоград" | 34-21-505-82493 | ул.Им. Гладкова В. Ф., д.10 | | | | апрель | 2022 |
| 7266 | Иловлинский муниципальный район | ст-ца Трехостровская | строительство газопровода-ввода | ООО "Газпром газораспределение Волгоград" | 34-21-505-82491 | ул.Им. Гладкова В. Ф., д.16 | | | | июнь | 2022 |
| 7267 | Иловлинский муниципальный район | ст-ца Трехостровская | строительство газопровода-ввода | ООО "Газпром газораспределение Волгоград" | 34-21-505-79447 | ул.Им. Гладкова В. Ф., д.5 | | | | август | 2022 |
| 7268 | Иловлинский муниципальный район | ст-ца Трехостровская | строительство газопровода-ввода | ООО "Газпром газораспределение Волгоград" | 34-21-505-82492 | ул.Им. Гладкова В. Ф., д.8 | | | | апрель | 2022 |
| 7269 | Иловлинский муниципальный район | ст-ца Трехостровская | врезка на участке заявителя (нулевая врезка) | ООО "Газпром газораспределение Волгоград" | 34-22-505-76525 | ул.Им. Петрова г. И., д.11а | | | | февраль | 2022 |

| № п/п | Муниципальное образование | Наименование населенного пункта | Мероприятия, необходимые для подключения или создания технической возможности подключения домовладений, за исключением домовладений, расположенных в границах территории садоводства | Наименование газораспределительной организации | Код объекта строительства | Адрес домовладения (домовладений), за исключением домовладения (домовладений), расположенного в границах территории садоводства, для которого реализуются мероприятия, необходимые для подключения (улица, номер домовладения) | Адрес домовладения (домовладений), за исключением домовладения (домовладений), расположенного в границах территории садоводства, для которого реализуются мероприятия, необходимые для создания технической возможности его подключения (улица, номер домовладения) | Общее количество домовладений, за исключением домовладений, расположенных в границах территории садоводства, для которых реализуются мероприятия, необходимые для подключения | Общее количество домовладений, за исключением домовладений, расположенных в границах территории садоводства, для которых реализуются мероприятия, необходимые для создания технической возможности их подключения | Срок догазификации | |
|---|---|---|---|---|---|---|---|---|---|---|---|
| | | | | | | | | | | месяц | год |
| 1 | 2 | 3 | 4 | 5 | 6 | 7 | 8 | 9 | 10 | 11 | 12 |
| 7270 | Иловлинский муниципальный район | ст-ца Трехостровская | строительство газопровода-ввода | ООО "Газпром газораспределение Волгоград" | 34-22-505-70785 | ул.Им. Петрова Г. И., д.17а | | | | декабрь | 2023 |
| 7271 | Иловлинский муниципальный район | ст-ца Трехостровская | строительство газопровода-ввода | ООО "Газпром газораспределение Волгоград" | 34-24-505-68231 | ул.Им. Петрова г. И., д.36 | | | | август | 2022 |
| 7272 | Иловлинский муниципальный район | ст-ца Трехостровская | строительство газопровода-ввода | ООО "Газпром газораспределение Волгоград" | 34-21-505-81069 | ул.Им. Петрова Г. И., д.9 | | | | февраль | 2024 |
| 7273 | Иловлинский муниципальный район | ст-ца Трехостровская | строительство газопровода-ввода | ООО "Газпром газораспределение Волгоград" | 34-22-505-68232 | ул.Им. Петрова Г.И., д.36а | | | | декабрь | 2022 |
| 7274 | Иловлинский муниципальный район | ст-ца Трехостровская | врезка на участке заявителя (нулевая врезка) | ООО "Газпром газораспределение Волгоград" | 34-22-505-76526 | ул.Октябрьская, д.19 | | | | январь | 2022 |
| 7275 | Иловлинский муниципальный район | ст-ца Трехостровская | врезка на участке заявителя (нулевая врезка) | ООО "Газпром газораспределение Волгоград" | 34-23-505-69834 | ул.Октябрьская, д.25 | | | | октябрь | 2023 |
| 7276 | Иловлинский муниципальный район | ст-ца Трехостровская | врезка на участке заявителя (нулевая врезка) | ООО "Газпром газораспределение Волгоград" | 34-23-505-69833 | ул.Октябрьская, д.27 | | | | октябрь | 2023 |
| 7277 | Иловлинский муниципальный район | ст-ца Трехостровская | строительство газопровода-ввода | ООО "Газпром газораспределение Волгоград" | 34-23-505-70253 | ул.Октябрьская, д.31 | | | | январь | 2024 |
| 7278 | Иловлинский муниципальный район | ст-ца Трехостровская | строительство газопровода-ввода | ООО "Газпром газораспределение Волгоград" | 34-21-505-83118 | ул.Первомайская, д.14 | | | | апрель | 2022 |
| 7279 | Иловлинский муниципальный район | ст-ца Трехостровская | строительство газопровода-ввода | ООО "Газпром газораспределение Волгоград" | 34-21-505-83117 | ул.Победы, д.7 | | | | октябрь | 2022 |
| 7280 | Иловлинский муниципальный район | ст-ца Трехостровская | строительство газопровода-ввода | ООО "Газпром газораспределение Волгоград" | 34-22-505-70784 | ул.Садовая, д.1 | | | | январь | 2024 |

| № п/п | Муниципальное образование | Наименование населенного пункта | Мероприятия, необходимые для подключения или создания технической возможности подключения домовладений, за исключением домовладений, расположенных в границах территории садоводства | Наименование газораспределительной организации | Код объекта строительства | Адрес домовладения (домовладений), за исключением домовладения (домовладений), расположенного в границах территории садоводства, для которого реализуются мероприятия, необходимые для подключения (улица, номер домовладения) | Адрес домовладения (домовладений), за исключением домовладения (домовладений), расположенного в границах территории садоводства, для которого реализуются мероприятия, необходимые для создания технической возможности его подключения (улица, номер домовладения) | Общее количество домовладений, за исключением домовладений, расположенных в границах территории садоводства, для которых реализуются мероприятия, необходимые для подключения | Общее количество домовладений, за исключением домовладений, расположенных в границах территории садоводства, для которых реализуются мероприятия, необходимые для создания технической возможности их подключения | Срок догазификации | |
|---|---|---|---|---|---|---|---|---|---|---|---|
| | | | | | | | | | | месяц | год |
| 1 | 2 | 3 | 4 | 5 | 6 | 7 | 8 | 9 | 10 | 11 | 12 |
| 7281 | Иловлинский муниципальный район | ст-ца Трехостровская | строительство газопровода-ввода | ООО "Газпром газораспределение Волгоград" | 34-25-505-59555 | ул.Садовая, д.3 | | | | март | 2025 |
| 7282 | Иловлинский муниципальный район | ст-ца Трехостровская | строительство газопровода-ввода | ООО "Газпром газораспределение Волгоград" | 34-21-505-83116 | ул.Садовая, д.6 | | | | апрель | 2022 |
| 7283 | Иловлинский муниципальный район | ст-ца Трехостровская | строительство газопровода-ввода | ООО "Газпром газораспределение Волгоград" | 34-23-505-69138 | ул.Советская, д.31 | | | | декабрь | 2023 |
| 7284 | Иловлинский муниципальный район | ст-ца Трехостровская | строительство газопровода-ввода | ООО "Газпром газораспределение Волгоград" | 34-21-505-83115 | ул.Степная, д.8 | | | | апрель | 2022 |
| 7285 | Иловлинский муниципальный район | ст-ца Трехостровская | врезка на участке заявителя (нулевая врезка) | ООО "Газпром газораспределение Волгоград" | 34-22-505-76086 | ул.Широкая, д.5А | | | | январь | 2022 |
| 7286 | Иловлинский муниципальный район | х.Авилов | строительство газопровода-ввода | ООО "Газпром газораспределение Волгоград" | 34-21-505-85946 | ул.Заречная, д.35 | | 4 | | апрель | 2022 |
| 7287 | Иловлинский муниципальный район | х.Авилов | строительство газопровода-ввода | ООО "Газпром газораспределение Волгоград" | 34-21-505-80396 | ул.Мира, д.14 | | | | ноябрь | 2023 |
| 7288 | Иловлинский муниципальный район | х.Авилов | строительство газопровода-ввода | ООО "Газпром газораспределение Волгоград" | 34-22-505-70789 | ул.Пролетарская, д.23 | | | | май | 2024 |
| 7289 | Иловлинский муниципальный район | х.Авилов | врезка на участке заявителя (нулевая врезка) | ООО "Газпром газораспределение Волгоград" | 34-25-505-57157 | ул.Украинская, д.11 | | | | июль | 2025 |
| 7290 | Иловлинский муниципальный район | х.Байбаев | строительство газопровода-ввода | ООО "Газпром газораспределение Волгоград" | 34-21-505-82489 | пер.Новый, д.1 | | 35 | | июнь | 2022 |
| 7291 | Иловлинский муниципальный район | х.Байбаев | строительство газопровода-ввода | ООО "Газпром газораспределение Волгоград" | 34-21-505-85922 | пер.Новый, д.13 | | | | июнь | 2022 |

| № п/п | Муниципальное образование | Наименование населенного пункта | Мероприятия, необходимые для подключения или создания технической возможности подключения домовладений, за исключением домовладений, расположенных в границах территории садоводства | Наименование газораспределительной организации | Код объекта строительства | Адрес домовладения (домовладений), за исключением домовладения (домовладений), расположенного в границах территории садоводства, для которого реализуются мероприятия, необходимые для подключения (улица, номер домовладения) | Адрес домовладения (домовладений), за исключением домовладения (домовладений), расположенного в границах территории садоводства, для которого реализуются мероприятия, необходимые для создания технической возможности его подключения (улица, номер домовладения) | Общее количество домовладений, за исключением домовладений, расположенных в границах территории садоводства, для которых реализуются мероприятия, необходимые для подключения | Общее количество домовладений, за исключением домовладений, расположенных в границах территории садоводства, для которых реализуются мероприятия, необходимые для создания технической возможности их подключения | Срок догазификации | |
|---|---|---|---|---|---|---|---|---|---|---|---|
| | | | | | | | | | | месяц | год |
| 1 | 2 | 3 | 4 | 5 | 6 | 7 | 8 | 9 | 10 | 11 | 12 |
| 7292 | Иловлинский муниципальный район | х.Байбаев | строительство газопровода-ввода | ООО "Газпром газораспределение Волгоград" | 34-21-505-85918 | пер.Новый, д.26 | | | | июнь | 2022 |
| 7293 | Иловлинский муниципальный район | х.Байбаев | строительство газопровода-ввода | ООО "Газпром газораспределение Волгоград" | 34-21-505-85921 | пер.Новый, д.4 | | | | июнь | 2022 |
| 7294 | Иловлинский муниципальный район | х.Байбаев | строительство газопровода-ввода | ООО "Газпром газораспределение Волгоград" | 34-21-505-79441 | пер.Новый, д.5А | | | | август | 2022 |
| 7295 | Иловлинский муниципальный район | х.Байбаев | строительство газопровода-ввода | ООО "Газпром газораспределение Волгоград" | 34-21-505-82490 | пер.Новый, д.9 | | | | июнь | 2022 |
| 7296 | Иловлинский муниципальный район | х.Байбаев | строительство газопровода-ввода | ООО "Газпром газораспределение Волгоград" | 34-21-505-79443 | пер.Персиковый, д.10 | | | | август | 2023 |
| 7297 | Иловлинский муниципальный район | х.Байбаев | строительство газопровода-ввода | ООО "Газпром газораспределение Волгоград" | 34-21-505-79445 | пер.Ягодный, д.1 | | | | август | 2022 |
| 7298 | Иловлинский муниципальный район | х.Байбаев | строительство газопровода-ввода | ООО "Газпром газораспределение Волгоград" | 34-21-505-85926 | ул.Абрикосовая, д.1 | | | | август | 2022 |
| 7299 | Иловлинский муниципальный район | х.Байбаев | строительство газопровода-ввода | ООО "Газпром газораспределение Волгоград" | 34-21-505-85916 | ул.Абрикосовая, д.3 | | | | август | 2022 |
| 7300 | Иловлинский муниципальный район | х.Байбаев | строительство газопровода-ввода | ООО "Газпром газораспределение Волгоград" | 34-21-505-79442 | ул.Абрикосовая, д.5 | | | | сентябрь | 2023 |
| 7301 | Иловлинский муниципальный район | х.Байбаев | строительство газопровода-ввода | ООО "Газпром газораспределение Волгоград" | 34-21-505-79444 | ул.Абрикосовая, д.7 | | | | август | 2022 |
| 7302 | Иловлинский муниципальный район | х.Байбаев | строительство газопровода-ввода | ООО "Газпром газораспределение Волгоград" | 34-21-505-80391 | ул.Васильковая, д.14 | | | | октябрь | 2023 |

| № п/п | Муниципальное образование | Наименование населенного пункта | Мероприятия, необходимые для подключения или создания технической возможности подключения домовладений, за исключением домовладений, расположенных в границах территории садоводства | Наименование газораспределительной организации | Код объекта строительства | Адрес домовладения (домовладений), за исключением домовладения (домовладений), расположенного в границах территории садоводства, для которого реализуются мероприятия, необходимые для подключения (улица, номер домовладения) | Адрес домовладения (домовладений), за исключением домовладения (домовладений), расположенного в границах территории садоводства, для которого реализуются мероприятия, необходимые для создания технической возможности его подключения (улица, номер домовладения) | Общее количество домовладений, за исключением домовладений, расположенных в границах территории садоводства, для которых реализуются мероприятия, необходимые для подключения | Общее количество домовладений, за исключением домовладений, расположенных в границах территории садоводства, для которых реализуются мероприятия, необходимые для создания технической возможности их подключения | Срок догазификации | |
|---|---|---|---|---|---|---|---|---|---|---|---|
| | | | | | | | | | | месяц | год |
| 1 | 2 | 3 | 4 | 5 | 6 | 7 | 8 | 9 | 10 | 11 | 12 |
| 7303 | Иловлинский муниципальный район | х.Байбаев | строительство газопровода-ввода | ООО "Газпром газораспределение Волгоград" | 34-23-505-70252 | ул.Дачная, д.7 | | | | январь | 2027 |
| 7304 | Иловлинский муниципальный район | х.Байбаев | строительство газопровода-ввода | ООО "Газпром газораспределение Волгоград" | 34-21-505-82882 | ул.Песчаная, д.1 | | | | март | 2022 |
| 7305 | Иловлинский муниципальный район | х.Байбаев | строительство газопровода-ввода | ООО "Газпром газораспределение Волгоград" | 34-24-505-68230 | ул.Песчаная, д.11 | | | | декабрь | 2024 |
| 7306 | Иловлинский муниципальный район | х.Байбаев | строительство газопровода-ввода | ООО "Газпром газораспределение Волгоград" | 34-21-505-82883 | ул.Песчаная, д.16 | | | | март | 2022 |
| 7307 | Иловлинский муниципальный район | х.Байбаев | строительство газопровода-ввода | ООО "Газпром газораспределение Волгоград" | 34-21-505-85925 | ул.Песчаная, д.18 | | | | март | 2022 |
| 7308 | Иловлинский муниципальный район | х.Байбаев | строительство газопровода-ввода | ООО "Газпром газораспределение Волгоград" | 34-21-505-85929 | ул.Песчаная, д.24 | | | | август | 2022 |
| 7309 | Иловлинский муниципальный район | х.Байбаев | строительство газопровода-ввода | ООО "Газпром газораспределение Волгоград" | 34-21-505-85914 | ул.Песчаная, д.26 | | | | август | 2022 |
| 7310 | Иловлинский муниципальный район | х.Байбаев | строительство газопровода-ввода | ООО "Газпром газораспределение Волгоград" | 34-21-505-79446 | ул.Песчаная, д.29 | | | | август | 2022 |
| 7311 | Иловлинский муниципальный район | х.Байбаев | строительство газопровода-ввода | ООО "Газпром газораспределение Волгоград" | 34-21-505-85928 | ул.Песчаная, д.4 | | | | июль | 2022 |
| 7312 | Иловлинский муниципальный район | х.Байбаев | строительство газопровода-ввода | ООО "Газпром газораспределение Волгоград" | 34-21-505-85927 | ул.Песчаная, д.6 | | | | март | 2022 |
| 7313 | Иловлинский муниципальный район | х.Байбаев | строительство газопровода-ввода | ООО "Газпром газораспределение Волгоград" | 34-21-505-82881 | ул.Песчаная, д.8 | | | | март | 2022 |

| № п/п | Муниципальное образование | Наименование населенного пункта | Мероприятия, необходимые для подключения или создания технической возможности подключения домовладений, за исключением домовладений, расположенных в границах территории садоводства | Наименование газораспределительной организации | Код объекта строительства | Адрес домовладения (домовладений), за исключением домовладения (домовладений), расположенного в границах территории садоводства, для которого реализуются мероприятия, необходимые для подключения (улица, номер домовладения) | Адрес домовладения (домовладений), за исключением домовладения (домовладений), расположенного в границах территории садоводства, для которого реализуются мероприятия, необходимые для создания технической возможности его подключения (улица, номер домовладения) | Общее количество домовладений, за исключением домовладений, расположенных в границах территории садоводства, для которых реализуются мероприятия, необходимые для подключения | Общее количество домовладений, за исключением домовладений, расположенных в границах территории садоводства, для которых реализуются мероприятия, необходимые для создания технической возможности их подключения | Срок догазификации | |
|---|---|---|---|---|---|---|---|---|---|---|---|
| | | | | | | | | | | месяц | год |
| 1 | 2 | 3 | 4 | 5 | 6 | 7 | 8 | 9 | 10 | 11 | 12 |
| 7314 | Иловлинский муниципальный район | х.Байбаев | строительство газопровода-ввода | ООО "Газпром газораспределение Волгоград" | 34-21-505-82886 | ул.Ягодная, д.17 | | | | март | 2022 |
| 7315 | Иловлинский муниципальный район | х.Байбаев | строительство газопровода-ввода | ООО "Газпром газораспределение Волгоград" | 34-21-505-82887 | ул.Ягодная, д.19 | | | | май | 2022 |
| 7316 | Иловлинский муниципальный район | х.Байбаев | строительство газопровода-ввода | ООО "Газпром газораспределение Волгоград" | 34-21-505-82884 | ул.Ягодная, д.2 | | | | март | 2022 |
| 7317 | Иловлинский муниципальный район | х.Байбаев | строительство газопровода-ввода | ООО "Газпром газораспределение Волгоград" | 34-21-505-85919 | ул.Ягодная, д.22 | | | | июль | 2022 |
| 7318 | Иловлинский муниципальный район | х.Байбаев | строительство газопровода-ввода | ООО "Газпром газораспределение Волгоград" | 34-21-505-85924 | ул.Ягодная, д.25 | | | | сентябрь | 2022 |
| 7319 | Иловлинский муниципальный район | х.Байбаев | строительство газопровода-ввода | ООО "Газпром газораспределение Волгоград" | 34-21-505-85917 | ул.Ягодная, д.27 | | | | март | 2022 |
| 7320 | Иловлинский муниципальный район | х.Байбаев | строительство газопровода-ввода | ООО "Газпром газораспределение Волгоград" | 34-21-505-82880 | ул.Ягодная, д.4 | | | | март | 2022 |
| 7321 | Иловлинский муниципальный район | х.Байбаев | строительство газопровода-ввода | ООО "Газпром газораспределение Волгоград" | 34-21-505-82488 | ул.Ягодная, д.46/1 | | | | июнь | 2022 |
| 7322 | Иловлинский муниципальный район | х.Байбаев | строительство газопровода-ввода | ООО "Газпром газораспределение Волгоград" | 34-21-505-85923 | ул.Ягодная, д.53 | | | | февраль | 2022 |
| 7323 | Иловлинский муниципальный район | х.Байбаев | строительство газопровода-ввода | ООО "Газпром газораспределение Волгоград" | 34-21-505-82487 | ул.Ягодная, д.7 | | | | июнь | 2022 |
| 7324 | Иловлинский муниципальный район | х.Байбаев | строительство газопровода-ввода | ООО "Газпром газораспределение Волгоград" | 34-21-505-82885 | ул.Ягодная, д.8 | | | | март | 2022 |

| № п/п | Муниципальное образование | Наименование населенного пункта | Мероприятия, необходимые для подключения или создания технической возможности подключения домовладений, за исключением домовладений, расположенных в границах территории садоводства | Наименование газораспределительной организации | Код объекта строительства | Адрес домовладения (домовладений), за исключением домовладения (домовладений), расположенного в границах территории садоводства, для которого реализуются мероприятия, необходимые для подключения (улица, номер домовладения) | Адрес домовладения (домовладений), за исключением домовладения (домовладений), расположенного в границах территории садоводства, для которого реализуются мероприятия, необходимые для создания технической возможности его подключения (улица, номер домовладения) | Общее количество домовладений, за исключением домовладений, расположенных в границах территории садоводства, для которых реализуются мероприятия, необходимые для подключения | Общее количество домовладений, за исключением домовладений, расположенных в границах территории садоводства, для которых реализуются мероприятия, необходимые для создания технической возможности их подключения | Срок догазификации | |
|---|---|---|---|---|---|---|---|---|---|---|---|
| | | | | | | | | | | месяц | год |
| 1 | 2 | 3 | 4 | 5 | 6 | 7 | 8 | 9 | 10 | 11 | 12 |
| 7325 | Иловлинский муниципальный район | х.Байбаев | строительство газопровода-ввода | ООО "Прадо" | 34-25-193-44 | ул.Песчаная, д.20 | | 1 | | ноябрь | 2025 |
| 7326 | Иловлинский муниципальный район | х.Белужино-Колдаиров | врезка на участке заявителя (нулевая врезка) | ООО "Газпром газораспределение Волгоград" | 34-26-505-59554 | ул.Дачная, д.1 | | 76 | | март | 2026 |
| 7327 | Иловлинский муниципальный район | х.Белужино-Колдаиров | врезка на участке заявителя (нулевая врезка) | ООО "Газпром газораспределение Волгоград" | 34-26-505-59553 | ул.Дачная, д.1а | | | | март | 2026 |
| 7328 | Иловлинский муниципальный район | х.Белужино-Колдаиров | врезка на участке заявителя (нулевая врезка) | ООО "Газпром газораспределение Волгоград" | 34-24-505-68227 | ул.Дачная, д.21 | | | | июнь | 2028 |
| 7329 | Иловлинский муниципальный район | х.Белужино-Колдаиров | врезка на участке заявителя (нулевая врезка) | ООО "Газпром газораспределение Волгоград" | 34-26-505-59552 | ул.Дачная, д.21а | | | | март | 2026 |
| 7330 | Иловлинский муниципальный район | х.Белужино-Колдаиров | врезка на участке заявителя (нулевая врезка) | ООО "Газпром газораспределение Волгоград" | 34-24-505-68223 | ул.Дачная, д.3 | | | | май | 2028 |
| 7331 | Иловлинский муниципальный район | х.Белужино-Колдаиров | врезка на участке заявителя (нулевая врезка) | ООО "Газпром газораспределение Волгоград" | 34-26-505-59551 | ул.Дачная, д.5 | | | | март | 2026 |
| 7332 | Иловлинский муниципальный район | х.Белужино-Колдаиров | врезка на участке заявителя (нулевая врезка) | ООО "Газпром газораспределение Волгоград" | 34-26-505-59550 | ул.Дачная, д.9 | | | | март | 2026 |
| 7333 | Иловлинский муниципальный район | х.Белужино-Колдаиров | врезка на участке заявителя (нулевая врезка) | ООО "Газпром газораспределение Волгоград" | 34-24-505-68222 | ул.Донская, д.10 | | | | май | 2028 |
| 7334 | Иловлинский муниципальный район | х.Белужино-Колдаиров | врезка на участке заявителя (нулевая врезка) | ООО "Газпром газораспределение Волгоград" | 34-26-505-59549 | ул.Донская, д.12 | | | | март | 2026 |
| 7335 | Иловлинский муниципальный район | х.Белужино-Колдаиров | строительство газопровода-ввода | ООО "Газпром газораспределение Волгоград" | 34-24-505-68877 | ул.Донская, д.13 | | | | июнь | 2027 |

| № п/п | Муниципальное образование | Наименование населенного пункта | Мероприятия, необходимые для подключения или создания технической возможности подключения домовладений, за исключением домовладений, расположенных в границах территории садоводства | Наименование газораспределительной организации | Код объекта строительства | Адрес домовладения (домовладений), за исключением домовладения (домовладений), расположенного в границах территории садоводства, для которого реализуются мероприятия, необходимые для подключения (улица, номер домовладения) | Адрес домовладения (домовладений), за исключением домовладения (домовладений), расположенного в границах территории садоводства, для которого реализуются мероприятия, необходимые для создания технической возможности его подключения (улица, номер домовладения) | Общее количество домовладений, за исключением домовладений, расположенных в границах территории садоводства, для которых реализуются мероприятия, необходимые для подключения | Общее количество домовладений, за исключением домовладений, расположенных в границах территории садоводства, для которых реализуются мероприятия, необходимые для создания технической возможности их подключения | Срок догазификации | |
|---|---|---|---|---|---|---|---|---|---|---|---|
| | | | | | | | | | | месяц | год |
| 1 | 2 | 3 | 4 | 5 | 6 | 7 | 8 | 9 | 10 | 11 | 12 |
| 7336 | Иловлинский муниципальный район | х.Белужино-Колдаиров | врезка на участке заявителя (нулевая врезка) | ООО "Газпром газораспределение Волгоград" | 34-24-505-68873 | ул.Донская, д.14 | | | | май | 2028 |
| 7337 | Иловлинский муниципальный район | х.Белужино-Колдаиров | врезка на участке заявителя (нулевая врезка) | ООО "Газпром газораспределение Волгоград" | 34-26-505-59548 | ул.Донская, д.15 | | | | март | 2026 |
| 7338 | Иловлинский муниципальный район | х.Белужино-Колдаиров | врезка на участке заявителя (нулевая врезка) | ООО "Газпром газораспределение Волгоград" | 34-26-505-59547 | ул.Донская, д.16 | | | | март | 2026 |
| 7339 | Иловлинский муниципальный район | х.Белужино-Колдаиров | врезка на участке заявителя (нулевая врезка) | ООО "Газпром газораспределение Волгоград" | 34-26-505-59546 | ул.Донская, д.17 | | | | март | 2026 |
| 7340 | Иловлинский муниципальный район | х.Белужино-Колдаиров | врезка на участке заявителя (нулевая врезка) | ООО "Газпром газораспределение Волгоград" | 34-26-505-59545 | ул.Донская, д.18 | | | | март | 2026 |
| 7341 | Иловлинский муниципальный район | х.Белужино-Колдаиров | врезка на участке заявителя (нулевая врезка) | ООО "Газпром газораспределение Волгоград" | 34-24-505-68221 | ул.Донская, д.2 | | | | май | 2028 |
| 7342 | Иловлинский муниципальный район | х.Белужино-Колдаиров | врезка на участке заявителя (нулевая врезка) | ООО "Газпром газораспределение Волгоград" | 34-26-505-59544 | ул.Донская, д.20 | | | | март | 2026 |
| 7343 | Иловлинский муниципальный район | х.Белужино-Колдаиров | врезка на участке заявителя (нулевая врезка) | ООО "Газпром газораспределение Волгоград" | 34-24-505-68875 | ул.Донская, д.22 | | | | май | 2024 |
| 7344 | Иловлинский муниципальный район | х.Белужино-Колдаиров | врезка на участке заявителя (нулевая врезка) | ООО "Газпром газораспределение Волгоград" | 34-24-505-68213 | ул.Донская, д.24 | | | | сентябрь | 2024 |
| 7345 | Иловлинский муниципальный район | х.Белужино-Колдаиров | строительство газопровода-ввода | ООО "Газпром газораспределение Волгоград" | 34-24-505-70111 | ул.Донская, д.32 | | | | июнь | 2027 |
| 7346 | Иловлинский муниципальный район | х.Белужино-Колдаиров | врезка на участке заявителя (нулевая врезка) | ООО "Газпром газораспределение Волгоград" | 34-26-505-59543 | ул.Донская, д.34 | | | | март | 2026 |

| № п/п | Муниципальное образование | Наименование населенного пункта | Мероприятия, необходимые для подключения или создания технической возможности подключения домовладений, за исключением домовладений, расположенных в границах территории садоводства | Наименование газораспределительной организации | Код объекта строительства | Адрес домовладения (домовладений), за исключением домовладения (домовладений), расположенного в границах территории садоводства, для которого реализуются мероприятия, необходимые для подключения (улица, номер домовладения) | Адрес домовладения (домовладений), за исключением домовладения (домовладений), расположенного в границах территории садоводства, для которого реализуются мероприятия, необходимые для создания технической возможности его подключения (улица, номер домовладения) | Общее количество домовладений, за исключением домовладений, расположенных в границах территории садоводства, для которых реализуются мероприятия, необходимые для подключения | Общее количество домовладений, за исключением домовладений, расположенных в границах территории садоводства, для которых реализуются мероприятия, необходимые для создания технической возможности их подключения | Срок догазификации | |
|---|---|---|---|---|---|---|---|---|---|---|---|
| | | | | | | | | | | месяц | год |
| 1 | 2 | 3 | 4 | 5 | 6 | 7 | 8 | 9 | 10 | 11 | 12 |
| 7347 | Иловлинский муниципальный район | х.Белужино-Колдаиров | врезка на участке заявителя (нулевая врезка) | ООО "Газпром газораспределение Волгоград" | 34-24-505-68212 | ул.Донская, д.44 | | | | сентябрь | 2024 |
| 7348 | Иловлинский муниципальный район | х.Белужино-Колдаиров | врезка на участке заявителя (нулевая врезка) | ООО "Газпром газораспределение Волгоград" | 34-26-505-59542 | ул.Донская, д.48 | | | | март | 2026 |
| 7349 | Иловлинский муниципальный район | х.Белужино-Колдаиров | врезка на участке заявителя (нулевая врезка) | ООО "Газпром газораспределение Волгоград" | 34-24-505-68220 | ул.Донская, д.5 | | | | май | 2028 |
| 7350 | Иловлинский муниципальный район | х.Белужино-Колдаиров | врезка на участке заявителя (нулевая врезка) | ООО "Газпром газораспределение Волгоград" | 34-24-505-68228 | ул.Донская, д.52 | | | | апрель | 2025 |
| 7351 | Иловлинский муниципальный район | х.Белужино-Колдаиров | врезка на участке заявителя (нулевая врезка) | ООО "Газпром газораспределение Волгоград" | 34-26-505-59541 | ул.Донская, д.54 | | | | март | 2026 |
| 7352 | Иловлинский муниципальный район | х.Белужино-Колдаиров | врезка на участке заявителя (нулевая врезка) | ООО "Газпром газораспределение Волгоград" | 34-24-505-68217 | ул.Донская, д.56 | | | | март | 2028 |
| 7353 | Иловлинский муниципальный район | х.Белужино-Колдаиров | врезка на участке заявителя (нулевая врезка) | ООО "Газпром газораспределение Волгоград" | 34-24-505-68229 | ул.Донская, д.58 | | | | ноябрь | 2024 |
| 7354 | Иловлинский муниципальный район | х.Белужино-Колдаиров | врезка на участке заявителя (нулевая врезка) | ООО "Газпром газораспределение Волгоград" | 34-26-505-59540 | ул.Донская, д.58а | | | | март | 2026 |
| 7355 | Иловлинский муниципальный район | х.Белужино-Колдаиров | врезка на участке заявителя (нулевая врезка) | ООО "Газпром газораспределение Волгоград" | 34-26-505-59539 | ул.Донская, д.60 | | | | март | 2026 |
| 7356 | Иловлинский муниципальный район | х.Белужино-Колдаиров | врезка на участке заявителя (нулевая врезка) | ООО "Газпром газораспределение Волгоград" | 34-26-505-59538 | ул.Донская, д.61 | | | | март | 2026 |
| 7357 | Иловлинский муниципальный район | х.Белужино-Колдаиров | врезка на участке заявителя (нулевая врезка) | ООО "Газпром газораспределение Волгоград" | 34-26-505-59537 | ул.Донская, д.62 | | | | март | 2026 |

| № п/п | Муниципальное образование | Наименование населенного пункта | Мероприятия, необходимые для подключения или создания технической возможности подключения домовладений, за исключением домовладений, расположенных в границах территории садоводства | Наименование газораспределительной организации | Код объекта строительства | Адрес домовладения (домовладений), за исключением домовладения (домовладений), расположенного в границах территории садоводства, для которого реализуются мероприятия, необходимые для подключения (улица, номер домовладения) | Адрес домовладения (домовладений), за исключением домовладения (домовладений), расположенного в границах территории садоводства, для которого реализуются мероприятия, необходимые для создания технической возможности его подключения (улица, номер домовладения) | Общее количество домовладений, за исключением домовладений, расположенных в границах территории садоводства, для которых реализуются мероприятия, необходимые для подключения | Общее количество домовладений, за исключением домовладений, расположенных в границах территории садоводства, для которых реализуются мероприятия, необходимые для создания технической возможности их подключения | Срок догазификации | |
|---|---|---|---|---|---|---|---|---|---|---|---|
| | | | | | | | | | | месяц | год |
| 1 | 2 | 3 | 4 | 5 | 6 | 7 | 8 | 9 | 10 | 11 | 12 |
| 7358 | Иловлинский муниципальный район | х.Белужино-Колдаиров | врезка на участке заявителя (нулевая врезка) | ООО "Газпром газораспределение Волгоград" | 34-26-505-59536 | ул.Донская, д.7 | | | | март | 2026 |
| 7359 | Иловлинский муниципальный район | х.Белужино-Колдаиров | строительство газопровода-ввода | ООО "Газпром газораспределение Волгоград" | 34-24-505-68880 | ул.Лесная, д.1 | | | | июль | 2028 |
| 7360 | Иловлинский муниципальный район | х.Белужино-Колдаиров | врезка на участке заявителя (нулевая врезка) | ООО "Газпром газораспределение Волгоград" | 34-26-505-59535 | ул.Мира, д.1 | | | | март | 2026 |
| 7361 | Иловлинский муниципальный район | х.Белужино-Колдаиров | врезка на участке заявителя (нулевая врезка) | ООО "Газпром газораспределение Волгоград" | 34-24-505-68226 | ул.Мира, д.3 | | | | июнь | 2028 |
| 7362 | Иловлинский муниципальный район | х.Белужино-Колдаиров | врезка на участке заявителя (нулевая врезка) | ООО "Газпром газораспределение Волгоград" | 34-24-505-68216 | ул.Мира, д.4 | | | | март | 2028 |
| 7363 | Иловлинский муниципальный район | х.Белужино-Колдаиров | врезка на участке заявителя (нулевая врезка) | ООО "Газпром газораспределение Волгоград" | 34-26-505-59534 | ул.Мира, д.5 | | | | март | 2026 |
| 7364 | Иловлинский муниципальный район | х.Белужино-Колдаиров | врезка на участке заявителя (нулевая врезка) | ООО "Газпром газораспределение Волгоград" | 34-24-505-68874 | ул.Мира, д.7 | | | | июнь | 2024 |
| 7365 | Иловлинский муниципальный район | х.Белужино-Колдаиров | врезка на участке заявителя (нулевая врезка) | ООО "Газпром газораспределение Волгоград" | 34-26-505-59533 | ул.Мира, д.9 | | | | март | 2026 |
| 7366 | Иловлинский муниципальный район | х.Белужино-Колдаиров | врезка на участке заявителя (нулевая врезка) | ООО "Газпром газораспределение Волгоград" | 34-26-505-59532 | ул.Степная, д.1 | | | | март | 2026 |
| 7367 | Иловлинский муниципальный район | х.Белужино-Колдаиров | строительство газопровода-ввода | ООО "Газпром газораспределение Волгоград" | 34-24-505-70110 | ул.Степная, д.10 | | | | май | 2028 |
| 7368 | Иловлинский муниципальный район | х.Белужино-Колдаиров | врезка на участке заявителя (нулевая врезка) | ООО "Газпром газораспределение Волгоград" | 34-26-505-59531 | ул.Степная, д.18 | | | | март | 2026 |

| № п/п | Муниципальное образование | Наименование населенного пункта | Мероприятия, необходимые для подключения или создания технической возможности подключения домовладений, за исключением домовладений, расположенных в границах территории садоводства | Наименование газораспределительной организации | Код объекта строительства | Адрес домовладения (домовладений), за исключением домовладения (домовладений), расположенного в границах территории садоводства, для которого реализуются мероприятия, необходимые для подключения (улица, номер домовладения) | Адрес домовладения (домовладений), за исключением домовладения (домовладений), расположенного в границах территории садоводства, для которого реализуются мероприятия, необходимые для создания технической возможности его подключения (улица, номер домовладения) | Общее количество домовладений, за исключением домовладений, расположенных в границах территории садоводства, для которых реализуются мероприятия, необходимые для подключения | Общее количество домовладений, за исключением домовладений, расположенных в границах территории садоводства, для которых реализуются мероприятия, необходимые для создания технической возможности их подключения | Срок догазификации | |
|---|---|---|---|---|---|---|---|---|---|---|---|
| | | | | | | | | | | месяц | год |
| 1 | 2 | 3 | 4 | 5 | 6 | 7 | 8 | 9 | 10 | 11 | 12 |
| 7369 | Иловлинский муниципальный район | х.Белужино-Колдаиров | врезка на участке заявителя (нулевая врезка) | ООО "Газпром газораспределение Волгоград" | 34-24-505-69739 | ул.Степная, д.2 | | | | март | 2024 |
| 7370 | Иловлинский муниципальный район | х.Белужино-Колдаиров | врезка на участке заявителя (нулевая врезка) | ООО "Газпром газораспределение Волгоград" | 34-26-505-59530 | ул.Степная, д.20 | | | | март | 2026 |
| 7371 | Иловлинский муниципальный район | х.Белужино-Колдаиров | врезка на участке заявителя (нулевая врезка) | ООО "Газпром газораспределение Волгоград" | 34-24-505-68215 | ул.Степная, д.3 | | | | март | 2028 |
| 7372 | Иловлинский муниципальный район | х.Белужино-Колдаиров | врезка на участке заявителя (нулевая врезка) | ООО "Газпром газораспределение Волгоград" | 34-24-505-68214 | ул.Степная, д.4 | | | | март | 2028 |
| 7373 | Иловлинский муниципальный район | х.Белужино-Колдаиров | врезка на участке заявителя (нулевая врезка) | ООО "Газпром газораспределение Волгоград" | 34-24-505-68219 | ул.Степная, д.4а | | | | май | 2028 |
| 7374 | Иловлинский муниципальный район | х.Белужино-Колдаиров | врезка на участке заявителя (нулевая врезка) | ООО "Газпром газораспределение Волгоград" | 34-24-505-68878 | ул.Степная, д.6 | | | | май | 2028 |
| 7375 | Иловлинский муниципальный район | х.Белужино-Колдаиров | врезка на участке заявителя (нулевая врезка) | ООО "Газпром газораспределение Волгоград" | 34-25-505-59529 | ул.Степная, д.9 | | | | март | 2025 |
| 7376 | Иловлинский муниципальный район | х.Белужино-Колдаиров | врезка на участке заявителя (нулевая врезка) | ООО "Газпром газораспределение Волгоград" | 34-24-505-68225 | ул.Центральная, д.13 | | | | май | 2028 |
| 7377 | Иловлинский муниципальный район | х.Белужино-Колдаиров | врезка на участке заявителя (нулевая врезка) | ООО "Газпром газораспределение Волгоград" | 34-26-505-59528 | ул.Центральная, д.17 | | | | март | 2026 |
| 7378 | Иловлинский муниципальный район | х.Белужино-Колдаиров | врезка на участке заявителя (нулевая врезка) | ООО "Газпром газораспределение Волгоград" | 34-26-505-59527 | ул.Центральная, д.18 | | | | март | 2026 |
| 7379 | Иловлинский муниципальный район | х.Белужино-Колдаиров | врезка на участке заявителя (нулевая врезка) | ООО "Газпром газораспределение Волгоград" | 34-24-505-68218 | ул.Центральная, д.19 | | | | май | 2028 |

| № п/п | Муниципальное образование | Наименование населенного пункта | Мероприятия, необходимые для подключения или создания технической возможности подключения домовладений, за исключением домовладений, расположенных в границах территории садоводства | Наименование газораспределительной организации | Код объекта строительства | Адрес домовладения (домовладений), за исключением домовладения (домовладений), расположенного в границах территории садоводства, для которого реализуются мероприятия, необходимые для подключения (улица, номер домовладения) | Адрес домовладения (домовладений), за исключением домовладения (домовладений), расположенного в границах территории садоводства, для которого реализуются мероприятия, необходимые для создания технической возможности его подключения (улица, номер домовладения) | Общее количество домовладений, за исключением домовладений, расположенных в границах территории садоводства, для которых реализуются мероприятия, необходимые для подключения | Общее количество домовладений, за исключением домовладений, расположенных в границах территории садоводства, для которых реализуются мероприятия, необходимые для создания технической возможности их подключения | Срок догазификации | |
|---|---|---|---|---|---|---|---|---|---|---|---|
| | | | | | | | | | | месяц | год |
| 1 | 2 | 3 | 4 | 5 | 6 | 7 | 8 | 9 | 10 | 11 | 12 |
| 7380 | Иловлинский муниципальный район | х.Белужино-Колдаиров | врезка на участке заявителя (нулевая врезка) | ООО "Газпром газораспределение Волгоград" | 34-26-505-59526 | ул.Центральная, д.19в | | | | март | 2026 |
| 7381 | Иловлинский муниципальный район | х.Белужино-Колдаиров | врезка на участке заявителя (нулевая врезка) | ООО "Газпром газораспределение Волгоград" | 34-26-505-59525 | ул.Центральная, д.2 | | | | март | 2026 |
| 7382 | Иловлинский муниципальный район | х.Белужино-Колдаиров | врезка на участке заявителя (нулевая врезка) | ООО "Газпром газораспределение Волгоград" | 34-26-505-59524 | ул.Центральная, д.20 | | | | март | 2026 |
| 7383 | Иловлинский муниципальный район | х.Белужино-Колдаиров | строительство газопровода-ввода | ООО "Газпром газораспределение Волгоград" | 34-24-505-68879 | ул.Центральная, д.3 | | | | июнь | 2028 |
| 7384 | Иловлинский муниципальный район | х.Белужино-Колдаиров | врезка на участке заявителя (нулевая врезка) | ООО "Газпром газораспределение Волгоград" | 34-26-505-59523 | ул.Центральная, д.30 | | | | март | 2026 |
| 7385 | Иловлинский муниципальный район | х.Белужино-Колдаиров | врезка на участке заявителя (нулевая врезка) | ООО "Газпром газораспределение Волгоград" | 34-26-505-59522 | ул.Центральная, д.32 | | | | март | 2026 |
| 7386 | Иловлинский муниципальный район | х.Белужино-Колдаиров | врезка на участке заявителя (нулевая врезка) | ООО "Газпром газораспределение Волгоград" | 34-26-505-59521 | ул.Центральная, д.4 | | | | март | 2026 |
| 7387 | Иловлинский муниципальный район | х.Белужино-Колдаиров | строительство газопровода-ввода | ООО "Газпром газораспределение Волгоград" | 34-24-505-68876 | ул.Центральная, д.40 | | | | август | 2027 |
| 7388 | Иловлинский муниципальный район | х.Белужино-Колдаиров | врезка на участке заявителя (нулевая врезка) | ООО "Газпром газораспределение Волгоград" | 34-26-505-59520 | ул.Центральная, д.44 | | | | март | 2026 |
| 7389 | Иловлинский муниципальный район | х.Белужино-Колдаиров | врезка на участке заявителя (нулевая врезка) | ООО "Газпром газораспределение Волгоград" | 34-26-505-59519 | ул.Центральная, д.46 | | | | март | 2026 |
| 7390 | Иловлинский муниципальный район | х.Белужино-Колдаиров | врезка на участке заявителя (нулевая врезка) | ООО "Газпром газораспределение Волгоград" | 34-26-505-59518 | ул.Центральная, д.50 | | | | март | 2026 |

| № п/п | Муниципальное образование | Наименование населенного пункта | Мероприятия, необходимые для подключения или создания технической возможности подключения домовладений, за исключением домовладений, расположенных в границах территории садоводства | Наименование газораспределительной организации | Код объекта строительства | Адрес домовладения (домовладений), за исключением домовладения (домовладений), расположенного в границах территории садоводства, для которого реализуются мероприятия, необходимые для подключения (улица, номер домовладения) | Адрес домовладения (домовладений), за исключением домовладения (домовладений), расположенного в границах территории садоводства, для которого реализуются мероприятия, необходимые для создания технической возможности его подключения (улица, номер домовладения) | Общее количество домовладений, за исключением домовладений, расположенных в границах территории садоводства, для которых реализуются мероприятия, необходимые для подключения | Общее количество домовладений, за исключением домовладений, расположенных в границах территории садоводства, для которых реализуются мероприятия, необходимые для создания технической возможности их подключения | Срок догазификации | |
|---|---|---|---|---|---|---|---|---|---|---|---|
| | | | | | | | | | | месяц | год |
| 1 | 2 | 3 | 4 | 5 | 6 | 7 | 8 | 9 | 10 | 11 | 12 |
| 7391 | Иловлинский муниципальный район | х.Белужино-Колдаиров | врезка на участке заявителя (нулевая врезка) | ООО "Газпром газораспределение Волгоград" | 34-26-505-59517 | ул.Центральная, д.52 | | | | март | 2026 |
| 7392 | Иловлинский муниципальный район | х.Белужино-Колдаиров | врезка на участке заявителя (нулевая врезка) | ООО "Газпром газораспределение Волгоград" | 34-24-505-69744 | ул.Центральная, д.52а | | | | март | 2024 |
| 7393 | Иловлинский муниципальный район | х.Белужино-Колдаиров | врезка на участке заявителя (нулевая врезка) | ООО "Газпром газораспределение Волгоград" | 34-26-505-59516 | ул.Центральная, д.56 | | | | март | 2026 |
| 7394 | Иловлинский муниципальный район | х.Белужино-Колдаиров | строительство газопровода-ввода | ООО "Газпром газораспределение Волгоград" | 34-24-505-70112 | ул.Центральная, д.60 | | | | май | 2028 |
| 7395 | Иловлинский муниципальный район | х.Белужино-Колдаиров | врезка на участке заявителя (нулевая врезка) | ООО "Газпром газораспределение Волгоград" | 34-24-505-69740 | ул.Центральная, д.62 | | | | март | 2024 |
| 7396 | Иловлинский муниципальный район | х.Белужино-Колдаиров | врезка на участке заявителя (нулевая врезка) | ООО "Газпром газораспределение Волгоград" | 34-26-505-59515 | ул.Центральная, д.66 | | | | март | 2026 |
| 7397 | Иловлинский муниципальный район | х.Белужино-Колдаиров | врезка на участке заявителя (нулевая врезка) | ООО "Газпром газораспределение Волгоград" | 34-26-505-59514 | ул.Центральная, д.68 | | | | март | 2026 |
| 7398 | Иловлинский муниципальный район | х.Белужино-Колдаиров | врезка на участке заявителя (нулевая врезка) | ООО "Газпром газораспределение Волгоград" | 34-26-505-59513 | ул.Центральная, д.70 | | | | март | 2026 |
| 7399 | Иловлинский муниципальный район | х.Белужино-Колдаиров | врезка на участке заявителя (нулевая врезка) | ООО "Газпром газораспределение Волгоград" | 34-24-505-69741 | ул.Центральная, д.74 | | | | март | 2024 |
| 7400 | Иловлинский муниципальный район | х.Белужино-Колдаиров | врезка на участке заявителя (нулевая врезка) | ООО "Газпром газораспределение Волгоград" | 34-26-505-59512 | ул.Центральная, д.76 | | | | март | 2026 |
| 7401 | Иловлинский муниципальный район | х.Белужино-Колдаиров | врезка на участке заявителя (нулевая врезка) | ООО "Газпром газораспределение Волгоград" | 34-24-505-68224 | ул.Центральная, д.8 | | | | май | 2028 |

| № п/п | Муниципальное образование | Наименование населенного пункта | Мероприятия, необходимые для подключения или создания технической возможности подключения домовладений, за исключением домовладений, расположенных в границах территории садоводства | Наименование газораспределительной организации | Код объекта строительства | Адрес домовладения (домовладений), за исключением домовладения (домовладений), расположенного в границах территории садоводства, для которого реализуются мероприятия, необходимые для подключения (улица, номер домовладения) | Адрес домовладения (домовладений), за исключением домовладения (домовладений), расположенного в границах территории садоводства, для которого реализуются мероприятия, необходимые для создания технической возможности его подключения (улица, номер домовладения) | Общее количество домовладений, за исключением домовладений, расположенных в границах территории садоводства, для которых реализуются мероприятия, необходимые для подключения | Общее количество домовладений, за исключением домовладений, расположенных в границах территории садоводства, для которых реализуются мероприятия, необходимые для создания технической возможности их подключения | Срок догазификации | |
|---|---|---|---|---|---|---|---|---|---|---|---|
| | | | | | | | | | | месяц | год |
| 1 | 2 | 3 | 4 | 5 | 6 | 7 | 8 | 9 | 10 | 11 | 12 |
| 7402 | Иловлинский муниципальный район | х.Боровки | строительство газопровода-ввода | ООО "Газпром газораспределение Волгоград" | 34-21-505-83052 | ул.Мира, д.2А | | 1 | | апрель | 2022 |
| 7403 | Иловлинский муниципальный район | х.Вилтов | строительство газопровода-ввода | ООО "Газпром газораспределение Волгоград" | 34-21-505-85947 | ул.Приозерная, д.33 | | 2 | | февраль | 2022 |
| 7404 | Иловлинский муниципальный район | х.Вилтов | строительство газопровода-ввода | ООО "Газпром газораспределение Волгоград" | 34-21-505-82501 | ул.Южная, д.13 | | | | май | 2022 |
| 7405 | Иловлинский муниципальный район | х.Желтухин | строительство газопровода-ввода | ООО "Газпром газораспределение Волгоград" | 34-22-505-70487 | пер.Совхозный, д.6 | | 35 | | ноябрь | 2023 |
| 7406 | Иловлинский муниципальный район | х.Желтухин | строительство газопровода-ввода | ООО "Газпром газораспределение Волгоград" | 34-22-505-82209 | пер.Школьный, д.3 | | | | апрель | 2022 |
| 7407 | Иловлинский муниципальный район | х.Желтухин | строительство газопровода-ввода | ООО "Газпром газораспределение Волгоград" | 34-24-505-61265 | пер.Школьный, д.8 | | | | март | 2028 |
| 7408 | Иловлинский муниципальный район | х.Желтухин | врезка на участке заявителя (нулевая врезка) | ООО "Газпром газораспределение Волгоград" | 34-22-505-68208 | ул.Атаманская, д.1 | | | | апрель | 2027 |
| 7409 | Иловлинский муниципальный район | х.Желтухин | врезка на участке заявителя (нулевая врезка) | ООО "Газпром газораспределение Волгоград" | 34-22-505-77317 | ул.Атаманская, д.10 | | | | сентябрь | 2023 |
| 7410 | Иловлинский муниципальный район | х.Желтухин | врезка на участке заявителя (нулевая врезка) | ООО "Газпром газораспределение Волгоград" | 34-22-505-71215 | ул.Атаманская, д.13 | | | | октябрь | 2023 |
| 7411 | Иловлинский муниципальный район | х.Желтухин | врезка на участке заявителя (нулевая врезка) | ООО "Газпром газораспределение Волгоград" | 34-22-505-78180 | ул.Атаманская, д.14 | | | | август | 2023 |
| 7412 | Иловлинский муниципальный район | х.Желтухин | врезка на участке заявителя (нулевая врезка) | ООО "Газпром газораспределение Волгоград" | 34-22-505-72796 | ул.Атаманская, д.15 | | | | ноябрь | 2023 |

| № п/п | Муниципальное образование | Наименование населенного пункта | Мероприятия, необходимые для подключения или создания технической возможности подключения домовладений, за исключением домовладений, расположенных в границах территории садоводства | Наименование газораспределительной организации | Код объекта строительства | Адрес домовладения (домовладений), за исключением домовладения (домовладений), расположенного в границах территории садоводства, для которого реализуются мероприятия, необходимые для подключения (улица, номер домовладения) | Адрес домовладения (домовладений), за исключением домовладения (домовладений), расположенного в границах территории садоводства, для которого реализуются мероприятия, необходимые для создания технической возможности его подключения (улица, номер домовладения) | Общее количество домовладений, за исключением домовладений, расположенных в границах территории садоводства, для которых реализуются мероприятия, необходимые для подключения | Общее количество домовладений, за исключением домовладений, расположенных в границах территории садоводства, для которых реализуются мероприятия, необходимые для создания технической возможности их подключения | Срок догазификации | |
|---|---|---|---|---|---|---|---|---|---|---|---|
| | | | | | | | | | | месяц | год |
| 1 | 2 | 3 | 4 | 5 | 6 | 7 | 8 | 9 | 10 | 11 | 12 |
| 7413 | Иловлинский муниципальный район | х.Желтухин | врезка на участке заявителя (нулевая врезка) | ООО "Газпром газораспределение Волгоград" | 34-22-505-68206 | ул.Атаманская, д.17/2 | | | | сентябрь | 2023 |
| 7414 | Иловлинский муниципальный район | х.Желтухин | врезка на участке заявителя (нулевая врезка) | ООО "Газпром газораспределение Волгоград" | 34-22-505-68205 | ул.Атаманская, д.21 | | | | сентябрь | 2023 |
| 7415 | Иловлинский муниципальный район | х.Желтухин | врезка на участке заявителя (нулевая врезка) | ООО "Газпром газораспределение Волгоград" | 34-22-505-78493 | ул.Атаманская, д.22 | | | | август | 2023 |
| 7416 | Иловлинский муниципальный район | х.Желтухин | врезка на участке заявителя (нулевая врезка) | ООО "Газпром газораспределение Волгоград" | 34-24-505-68907 | ул.Атаманская, д.23 | | | | август | 2023 |
| 7417 | Иловлинский муниципальный район | х.Желтухин | строительство газопровода-ввода | ООО "Газпром газораспределение Волгоград" | 34-22-505-79963 | ул.Атаманская, д.25 | | | | октябрь | 2023 |
| 7418 | Иловлинский муниципальный район | х.Желтухин | врезка на участке заявителя (нулевая врезка) | ООО "Газпром газораспределение Волгоград" | 34-24-505-68211 | ул.Атаманская, д.25а | | | | май | 2025 |
| 7419 | Иловлинский муниципальный район | х.Желтухин | врезка на участке заявителя (нулевая врезка) | ООО "Газпром газораспределение Волгоград" | 34-22-505-78491 | ул.Атаманская, д.26Б | | | | август | 2023 |
| 7420 | Иловлинский муниципальный район | х.Желтухин | врезка на участке заявителя (нулевая врезка) | ООО "Газпром газораспределение Волгоград" | 34-22-505-78179 | ул.Атаманская, д.28 | | | | август | 2023 |
| 7421 | Иловлинский муниципальный район | х.Желтухин | врезка на участке заявителя (нулевая врезка) | ООО "Газпром газораспределение Волгоград" | 34-22-505-78490 | ул.Атаманская, д.29 | | | | август | 2023 |
| 7422 | Иловлинский муниципальный район | х.Желтухин | врезка на участке заявителя (нулевая врезка) | ООО "Газпром газораспределение Волгоград" | 34-22-505-78178 | ул.Атаманская, д.3 | | | | август | 2023 |
| 7423 | Иловлинский муниципальный район | х.Желтухин | врезка на участке заявителя (нулевая врезка) | ООО "Газпром газораспределение Волгоград" | 34-22-505-68210 | ул.Атаманская, д.31 | | | | май | 2027 |

| № п/п | Муниципальное образование | Наименование населенного пункта | Мероприятия, необходимые для подключения или создания технической возможности подключения домовладений, за исключением домовладений, расположенных в границах территории садоводства | Наименование газораспределительной организации | Код объекта строительства | Адрес домовладения (домовладений), за исключением домовладения (домовладений), расположенного в границах территории садоводства, для которого реализуются мероприятия, необходимые для подключения (улица, номер домовладения) | Адрес домовладения (домовладений), за исключением домовладения (домовладений), расположенного в границах территории садоводства, для которого реализуются мероприятия, необходимые для создания технической возможности его подключения (улица, номер домовладения) | Общее количество домовладений, за исключением домовладений, расположенных в границах территории садоводства, для которых реализуются мероприятия, необходимые для подключения | Общее количество домовладений, за исключением домовладений, расположенных в границах территории садоводства, для которых реализуются мероприятия, необходимые для создания технической возможности их подключения | Срок догазификации | |
|---|---|---|---|---|---|---|---|---|---|---|---|
| | | | | | | | | | | месяц | год |
| 1 | 2 | 3 | 4 | 5 | 6 | 7 | 8 | 9 | 10 | 11 | 12 |
| 7424 | Иловлинский муниципальный район | х.Желтухин | врезка на участке заявителя (нулевая врезка) | ООО "Газпром газораспределение Волгоград" | 34-22-505-71216 | ул.Атаманская, д.32 | | | | май | 2024 |
| 7425 | Иловлинский муниципальный район | х.Желтухин | строительство газопровода-ввода | ООО "Газпром газораспределение Волгоград" | 34-22-505-79962 | ул.Атаманская, д.32Б | | | | ноябрь | 2023 |
| 7426 | Иловлинский муниципальный район | х.Желтухин | врезка на участке заявителя (нулевая врезка) | ООО "Газпром газораспределение Волгоград" | 34-22-505-68209 | ул.Атаманская, д.33 | | | | май | 2024 |
| 7427 | Иловлинский муниципальный район | х.Желтухин | врезка на участке заявителя (нулевая врезка) | ООО "Газпром газораспределение Волгоград" | 34-22-505-78494 | ул.Атаманская, д.35 | | | | ноябрь | 2023 |
| 7428 | Иловлинский муниципальный район | х.Желтухин | врезка на участке заявителя (нулевая врезка) | ООО "Газпром газораспределение Волгоград" | 34-22-505-78492 | ул.Атаманская, д.35А | | | | август | 2023 |
| 7429 | Иловлинский муниципальный район | х.Желтухин | строительство газопровода-ввода | ООО "Газпром газораспределение Волгоград" | 34-22-505-79964 | ул.Атаманская, д.36А | | | | октябрь | 2023 |
| 7430 | Иловлинский муниципальный район | х.Желтухин | врезка на участке заявителя (нулевая врезка) | ООО "Газпром газораспределение Волгоград" | 34-22-505-77318 | ул.Атаманская, д.5 | | | | сентябрь | 2023 |
| 7431 | Иловлинский муниципальный район | х.Желтухин | строительство газопровода-ввода | ООО "Газпром газораспределение Волгоград" | 34-22-505-79965 | ул.Атаманская, д.6 | | | | октябрь | 2023 |
| 7432 | Иловлинский муниципальный район | х.Желтухин | врезка на участке заявителя (нулевая врезка) | ООО "Газпром газораспределение Волгоград" | 34-22-505-68207 | ул.Атаманская, д.8 | | | | сентябрь | 2024 |
| 7433 | Иловлинский муниципальный район | х.Желтухин | врезка на участке заявителя (нулевая врезка) | ООО "Газпром газораспределение Волгоград" | 34-22-505-77316 | ул.Атаманская, д.9 | | | | октябрь | 2023 |
| 7434 | Иловлинский муниципальный район | х.Желтухин | строительство газопровода-ввода | ООО "Газпром газораспределение Волгоград" | 34-22-505-80838 | ул.Верхняя, д.1 | | | | июнь | 2024 |

| № п/п | Муниципальное образование | Наименование населенного пункта | Мероприятия, необходимые для подключения или создания технической возможности подключения домовладений, за исключением домовладений, расположенных в границах территории садоводства | Наименование газораспределительной организации | Код объекта строительства | Адрес домовладения (домовладений), за исключением домовладения (домовладений), расположенного в границах территории садоводства, для которого реализуются мероприятия, необходимые для подключения (улица, номер домовладения) | Адрес домовладения (домовладений), за исключением домовладения (домовладений), расположенного в границах территории садоводства, для которого реализуются мероприятия, необходимые для создания технической возможности его подключения (улица, номер домовладения) | Общее количество домовладений, за исключением домовладений, расположенных в границах территории садоводства, для которых реализуются мероприятия, необходимые для подключения | Общее количество домовладений, за исключением домовладений, расположенных в границах территории садоводства, для которых реализуются мероприятия, необходимые для создания технической возможности их подключения | Срок догазификации | |
|---|---|---|---|---|---|---|---|---|---|---|---|
| | | | | | | | | | | месяц | год |
| 1 | 2 | 3 | 4 | 5 | 6 | 7 | 8 | 9 | 10 | 11 | 12 |
| 7435 | Иловлинский муниципальный район | х.Желтухин | врезка на участке заявителя (нулевая врезка) | ООО "Газпром газораспределение Волгоград" | 34-23-505-69777 | ул.Луговая, д.5/1 | | | | январь | 2024 |
| 7436 | Иловлинский муниципальный район | х.Желтухин | строительство газопровода-ввода | ООО "Газпром газораспределение Волгоград" | 34-22-505-79961 | ул.Фермерская, д.4 | | | | декабрь | 2023 |
| 7437 | Иловлинский муниципальный район | х.Желтухин | строительство газопровода-ввода | ООО "Газпром газораспределение Волгоград" | 34-22-505-90049 | ул.Фермерская, д.5 | | | | июнь | 2023 |
| 7438 | Иловлинский муниципальный район | х.Желтухин | строительство газопровода-ввода | ООО "Газпром газораспределение Волгоград" | 34-22-505-79960 | ул.Центральная, д.20 | | | | декабрь | 2023 |
| 7439 | Иловлинский муниципальный район | х.Желтухин | строительство газопровода-ввода | ООО "Газпром газораспределение Волгоград" | 34-25-505-59511 | ул.Центральная, д.53 | | | | февраль | 2025 |
| 7440 | Иловлинский муниципальный район | х.Камышинский | врезка на участке заявителя (нулевая врезка) | ООО "Газпром газораспределение Волгоград" | 34-22-505-74629 | ул.Почтовая, д.13 | | 2 | | сентябрь | 2022 |
| 7441 | Иловлинский муниципальный район | х.Камышинский | врезка на участке заявителя (нулевая врезка) | ООО "Газпром газораспределение Волгоград" | 34-22-505-74630 | ул.Почтовая, д.3 | | | | сентябрь | 2022 |
| 7442 | Иловлинский муниципальный район | х.Колоцкий | строительство газопровода-ввода | ООО "Газпром газораспределение Волгоград" | 34-21-505-80622 | мкр. Донской, д.16А | | 14 | | октябрь | 2023 |
| 7443 | Иловлинский муниципальный район | х.Колоцкий | строительство газопровода-ввода | ООО "Газпром газораспределение Волгоград" | 34-21-505-82619 | пер.Луговой, д.6 | | | | май | 2022 |
| 7444 | Иловлинский муниципальный район | х.Колоцкий | врезка на участке заявителя (нулевая врезка) | ООО "Газпром газораспределение Волгоград" | 34-23-505-69830 | пер.Рабочий, д.1 | | | | апрель | 2024 |
| 7445 | Иловлинский муниципальный район | х.Колоцкий | строительство газопровода-ввода | ООО "Газпром газораспределение Волгоград" | 34-24-505-69251 | ул.Колхозная, д.10а | | | | июнь | 2028 |

| № п/п | Муниципальное образование | Наименование населенного пункта | Мероприятия, необходимые для подключения или создания технической возможности подключения домовладений, за исключением домовладений, расположенных в границах территории садоводства | Наименование газораспределительной организации | Код объекта строительства | Адрес домовладения (домовладений), за исключением домовладения (домовладений), расположенного в границах территории садоводства, для которого реализуются мероприятия, необходимые для подключения (улица, номер домовладения) | Адрес домовладения (домовладений), за исключением домовладения (домовладений), расположенного в границах территории садоводства, для которого реализуются мероприятия, необходимые для создания технической возможности его подключения (улица, номер домовладения) | Общее количество домовладений, за исключением домовладений, расположенных в границах территории садоводства, для которых реализуются мероприятия, необходимые для подключения | Общее количество домовладений, за исключением домовладений, расположенных в границах территории садоводства, для которых реализуются мероприятия, необходимые для создания технической возможности их подключения | Срок догазификации | |
|---|---|---|---|---|---|---|---|---|---|---|---|
| | | | | | | | | | | месяц | год |
| 1 | 2 | 3 | 4 | 5 | 6 | 7 | 8 | 9 | 10 | 11 | 12 |
| 7446 | Иловлинский муниципальный район | х.Колоцкий | строительство газопровода-ввода | ООО "Газпром газораспределение Волгоград" | 34-24-505-69250 | ул.Колхозная, д.11А | | | | май | 2028 |
| 7447 | Иловлинский муниципальный район | х.Колоцкий | строительство газопровода-ввода | ООО "Газпром газораспределение Волгоград" | 34-21-505-83200 | ул.Колхозная, д.11В | | | | март | 2022 |
| 7448 | Иловлинский муниципальный район | х.Колоцкий | строительство газопровода-ввода | ООО "Газпром газораспределение Волгоград" | 34-21-505-83199 | ул.Повстанческая, д.19 | | | | февраль | 2022 |
| 7449 | Иловлинский муниципальный район | х.Колоцкий | строительство газопровода-ввода | ООО "Газпром газораспределение Волгоград" | 34-21-505-82618 | ул.Продольная, д.20 | | | | июнь | 2022 |
| 7450 | Иловлинский муниципальный район | х.Колоцкий | строительство газопровода-ввода | ООО "Газпром газораспределение Волгоград" | 34-24-505-68204 | ул.Продольная, д.22 | | | | январь | 2023 |
| 7451 | Иловлинский муниципальный район | х.Колоцкий | строительство газопровода-ввода | ООО "Газпром газораспределение Волгоград" | 34-21-505-82015 | ул.Продольная, д.3 | | | | ноябрь | 2023 |
| 7452 | Иловлинский муниципальный район | х.Колоцкий | врезка на участке заявителя (нулевая врезка) | ООО "Газпром газораспределение Волгоград" | 34-22-505-76079 | ул.Продольная, д.45 | | | | февраль | 2022 |
| 7453 | Иловлинский муниципальный район | х.Колоцкий | врезка на участке заявителя (нулевая врезка) | ООО "Газпром газораспределение Волгоград" | 34-23-505-69831 | ул.Продольная, д.7 | | | | февраль | 2024 |
| 7454 | Иловлинский муниципальный район | х.Колоцкий | строительство газопровода-ввода | ООО "Газпром газораспределение Волгоград" | 34-22-505-90051 | ул.Хуторская, д.1 | | | | октябрь | 2023 |
| 7455 | Иловлинский муниципальный район | х.Колоцкий | строительство газопровода-ввода | ООО "Газпром газораспределение Волгоград" | 34-25-505-57156 | ул.Майданная, д.6а | | | | июнь | 2025 |
| 7456 | Иловлинский муниципальный район | х.Краснодонский | врезка на участке заявителя (нулевая врезка) | ООО "Газпром газораспределение Волгоград" | 34-22-505-78509 | пер.Дорожный, д.6 | | 24 | | июль | 2023 |

| № п/п | Муниципальное образование | Наименование населенного пункта | Мероприятия, необходимые для подключения или создания технической возможности подключения домовладений, за исключением домовладений, расположенных в границах территории садоводства | Наименование газораспределительной организации | Код объекта строительства | Адрес домовладения (домовладений), за исключением домовладения (домовладений), расположенного в границах территории садоводства, для которого реализуются мероприятия, необходимые для подключения (улица, номер домовладения) | Адрес домовладения (домовладений), за исключением домовладения (домовладений), расположенного в границах территории садоводства, для которого реализуются мероприятия, необходимые для создания технической возможности его подключения (улица, номер домовладения) | Общее количество домовладений, за исключением домовладений, расположенных в границах территории садоводства, для которых реализуются мероприятия, необходимые для подключения | Общее количество домовладений, за исключением домовладений, расположенных в границах территории садоводства, для которых реализуются мероприятия, необходимые для создания технической возможности их подключения | Срок догазификации | |
|---|---|---|---|---|---|---|---|---|---|---|---|
| | | | | | | | | | | месяц | год |
| 1 | 2 | 3 | 4 | 5 | 6 | 7 | 8 | 9 | 10 | 11 | 12 |
| 7457 | Иловлинский муниципальный район | х.Краснодонский | строительство газопровода-ввода | ООО "Газпром газораспределение Волгоград" | 34-25-505-59510 | ул.Заречная, д.12Б | | | | сентябрь | 2025 |
| 7458 | Иловлинский муниципальный район | х.Краснодонский | строительство распределительного газопровода | ООО "Газпром газораспределение Волгоград" | 34-21-505-67756 | ул.Зеленая, д.14 | | | | июль | 2023 |
| 7459 | Иловлинский муниципальный район | х.Краснодонский | строительство распределительного газопровода | ООО "Газпром газораспределение Волгоград" | 34-22-505-71263 | ул.Зеленая, д.16 | | | | август | 2024 |
| 7460 | Иловлинский муниципальный район | х.Краснодонский | строительство газопровода-ввода | ООО "Газпром газораспределение Волгоград" | 34-22-505-90054 | ул.Зеленая, д.18 | | | | октябрь | 2024 |
| 7461 | Иловлинский муниципальный район | х.Краснодонский | строительство газопровода-ввода | ООО "Газпром газораспределение Волгоград" | 34-22-505-90052 | ул.Зеленая, д.19 | | | | сентябрь | 2023 |
| 7462 | Иловлинский муниципальный район | х.Краснодонский | строительство газопровода-ввода | ООО "Газпром газораспределение Волгоград" | 34-22-505-70782 | ул.Зеленая, д.2 | | | | май | 2027 |
| 7463 | Иловлинский муниципальный район | х.Краснодонский | строительство распределительного газопровода | ООО "Газпром газораспределение Волгоград" | 34-21-505-69779 | ул.Зеленая, д.21 | | | | июль | 2023 |
| 7464 | Иловлинский муниципальный район | х.Краснодонский | строительство распределительного газопровода | ООО "Газпром газораспределение Волгоград" | 34-21-505-68203 | ул.Зеленая, д.22 | | | | август | 2023 |
| 7465 | Иловлинский муниципальный район | х.Краснодонский | строительство распределительного газопровода | ООО "Газпром газораспределение Волгоград" | 34-21-505-68202 | ул.Зеленая, д.3 | | | | октябрь | 2022 |
| 7466 | Иловлинский муниципальный район | х.Краснодонский | строительство газопровода-ввода | ООО "Газпром газораспределение Волгоград" | 34-22-505-90055 | ул.Зеленая, д.5 | | | | апрель | 2027 |
| 7467 | Иловлинский муниципальный район | х.Краснодонский | строительство газопровода-ввода | ООО "Газпром газораспределение Волгоград" | 34-22-505-90056 | ул.Зеленая, д.7 | | | | апрель | 2027 |

| № п/п | Муниципальное образование | Наименование населенного пункта | Мероприятия, необходимые для подключения или создания технической возможности подключения домовладений, за исключением домовладений, расположенных в границах территории садоводства | Наименование газораспределительной организации | Код объекта строительства | Адрес домовладения (домовладений), за исключением домовладения (домовладений), расположенного в границах территории садоводства, для которого реализуются мероприятия, необходимые для подключения (улица, номер домовладения) | Адрес домовладения (домовладений), за исключением домовладения (домовладений), расположенного в границах территории садоводства, для которого реализуются мероприятия, необходимые для создания технической возможности его подключения (улица, номер домовладения) | Общее количество домовладений, за исключением домовладений, расположенных в границах территории садоводства, для которых реализуются мероприятия, необходимые для подключения | Общее количество домовладений, за исключением домовладений, расположенных в границах территории садоводства, для которых реализуются мероприятия, необходимые для создания технической возможности их подключения | Срок догазификации | |
|---|---|---|---|---|---|---|---|---|---|---|---|
| | | | | | | | | | | месяц | год |
| 1 | 2 | 3 | 4 | 5 | 6 | 7 | 8 | 9 | 10 | 11 | 12 |
| 7468 | Иловлинский муниципальный район | х.Краснодонский | врезка на участке заявителя (нулевая врезка) | ООО "Газпром газораспределение Волгоград" | 34-24-505-69632 | ул.Зеленая, д.9 | | | | июль | 2025 |
| 7469 | Иловлинский муниципальный район | х.Краснодонский | строительство газопровода-ввода | ООО "Газпром газораспределение Волгоград" | 34-21-505-81068 | ул.Луговая, д.10 | | | | ноябрь | 2023 |
| 7470 | Иловлинский муниципальный район | х.Краснодонский | строительство газопровода-ввода | ООО "Газпром газораспределение Волгоград" | 34-21-505-81067 | ул.Луговая, д.8Б | | | | декабрь | 2023 |
| 7471 | Иловлинский муниципальный район | х.Краснодонский | строительство распределительного газопровода | ООО "Газпром газораспределение Волгоград" | 34-22-505-77351 | ул.Речная, д.1 | | | | октябрь | 2022 |
| 7472 | Иловлинский муниципальный район | х.Краснодонский | строительство распределительного газопровода | ООО "Газпром газораспределение Волгоград" | 34-24-505-69633 | ул.Речная, д.2 | | | | ноябрь | 2024 |
| 7473 | Иловлинский муниципальный район | х.Краснодонский | строительство газопровода-ввода | ООО "Газпром газораспределение Волгоград" | 34-22-505-90057 | ул.Речная, д.5 | | | | апрель | 2024 |
| 7474 | Иловлинский муниципальный район | х.Краснодонский | строительство газопровода-ввода | ООО "Газпром газораспределение Волгоград" | 34-22-505-90053 | ул.Речная, д.6 | | | | декабрь | 2023 |
| 7475 | Иловлинский муниципальный район | х.Краснодонский | строительство распределительного газопровода | ООО "Газпром газораспределение Волгоград" | 34-22-505-71265 | ул.Речная, д.8 | | | | октябрь | 2023 |
| 7476 | Иловлинский муниципальный район | х.Краснодонский | строительство газопровода-ввода | ООО "Газпром газораспределение Волгоград" | 34-21-505-79440 | ул.Садовая, д.38 | | | | июль | 2022 |
| 7477 | Иловлинский муниципальный район | х.Краснодонский | строительство газопровода-ввода | ООО "Газпром газораспределение Волгоград" | 34-21-505-82483 | ул.Садовая, д.67 | | | | апрель | 2022 |
| 7478 | Иловлинский муниципальный район | х.Краснодонский | строительство распределительного газопровода | ООО "Газпром газораспределение Волгоград" | 34-21-505-69780 | ул.Сосновая, д.3 | | | | июль | 2023 |

| № п/п | Муниципальное образование | Наименование населенного пункта | Мероприятия, необходимые для подключения или создания технической возможности подключения домовладений, за исключением домовладений, расположенных в границах территории садоводства | Наименование газораспределительной организации | Код объекта строительства | Адрес домовладения (домовладений), за исключением домовладения (домовладений), расположенного в границах территории садоводства, для которого реализуются мероприятия, необходимые для подключения (улица, номер домовладения) | Адрес домовладения (домовладений), за исключением домовладения (домовладений), расположенного в границах территории садоводства, для которого реализуются мероприятия, необходимые для создания технической возможности его подключения (улица, номер домовладения) | Общее количество домовладений, за исключением домовладений, расположенных в границах территории садоводства, для которых реализуются мероприятия, необходимые для подключения | Общее количество домовладений, за исключением домовладений, расположенных в границах территории садоводства, для которых реализуются мероприятия, необходимые для создания технической возможности их подключения | Срок догазификации | |
|---|---|---|---|---|---|---|---|---|---|---|---|
| | | | | | | | | | | месяц | год |
| 1 | 2 | 3 | 4 | 5 | 6 | 7 | 8 | 9 | 10 | 11 | 12 |
| 7479 | Иловлинский муниципальный район | х.Краснодонский | строительство распределительного газопровода | ООО "Газпром газораспределение Волгоград" | 34-22-505-71264 | ул.Сосновая, д.8 | | | | январь | 2024 |
| 7480 | Иловлинский муниципальный район | х.Красноярский | строительство газопровода-ввода | ООО "Газпром газораспределение Волгоград" | 34-21-505-80399 | ул.Заречная, д.3 | | 14 | | ноябрь | 2023 |
| 7481 | Иловлинский муниципальный район | х.Красноярский | строительство распределительного газопровода | ООО "Газпром газораспределение Волгоград" | 34-22-505-77325 | ул.Степная, д.1 | | | | ноябрь | 2022 |
| 7482 | Иловлинский муниципальный район | х.Красноярский | строительство распределительного газопровода | ООО "Газпром газораспределение Волгоград" | 34-22-505-77321 | ул.Степная, д.10 | | | | октябрь | 2023 |
| 7483 | Иловлинский муниципальный район | х.Красноярский | строительство распределительного газопровода | ООО "Газпром газораспределение Волгоград" | 34-22-505-78181 | ул.Степная, д.11 | | | | октябрь | 2023 |
| 7484 | Иловлинский муниципальный район | х.Красноярский | строительство распределительного газопровода | ООО "Газпром газораспределение Волгоград" | 34-22-505-77320 | ул.Степная, д.12 | | | | сентябрь | 2023 |
| 7485 | Иловлинский муниципальный район | х.Красноярский | строительство распределительного газопровода | ООО "Газпром газораспределение Волгоград" | 34-22-505-77324 | ул.Степная, д.15 | | | | октябрь | 2023 |
| 7486 | Иловлинский муниципальный район | х.Красноярский | строительство газопровода-ввода | ООО "Газпром газораспределение Волгоград" | 34-21-505-80401 | ул.Степная, д.16 | | | | ноябрь | 2023 |
| 7487 | Иловлинский муниципальный район | х.Красноярский | строительство распределительного газопровода | ООО "Газпром газораспределение Волгоград" | 34-22-505-77323 | ул.Степная, д.17 | | | | сентябрь | 2023 |
| 7488 | Иловлинский муниципальный район | х.Красноярский | строительство газопровода-ввода | ООО "Газпром газораспределение Волгоград" | 34-21-505-80398 | ул.Степная, д.21 | | | | ноябрь | 2023 |
| 7489 | Иловлинский муниципальный район | х.Красноярский | строительство распределительного газопровода | ООО "Газпром газораспределение Волгоград" | 34-22-505-68200 | ул.Степная, д.3 | | | | май | 2023 |

| № п/п | Муниципальное образование | Наименование населенного пункта | Мероприятия, необходимые для подключения или создания технической возможности подключения домовладений, за исключением домовладений, расположенных в границах территории садоводства | Наименование газораспределительной организации | Код объекта строительства | Адрес домовладения (домовладений), за исключением домовладения (домовладений), расположенного в границах территории садоводства, для которого реализуются мероприятия, необходимые для подключения (улица, номер домовладения) | Адрес домовладения (домовладений), за исключением домовладения (домовладений), расположенного в границах территории садоводства, для которого реализуются мероприятия, необходимые для создания технической возможности его подключения (улица, номер домовладения) | Общее количество домовладений, за исключением домовладений, расположенных в границах территории садоводства, для которых реализуются мероприятия, необходимые для подключения | Общее количество домовладений, за исключением домовладений, расположенных в границах территории садоводства, для которых реализуются мероприятия, необходимые для создания технической возможности их подключения | Срок догазификации | |
|---|---|---|---|---|---|---|---|---|---|---|---|
| | | | | | | | | | | месяц | год |
| 1 | 2 | 3 | 4 | 5 | 6 | 7 | 8 | 9 | 10 | 11 | 12 |
| 7490 | Иловлинский муниципальный район | х.Красноярский | строительство распределительного газопровода | ООО "Газпром газораспределение Волгоград" | 34-22-505-77322 | ул.Степная, д.4 | | | | октябрь | 2022 |
| 7491 | Иловлинский муниципальный район | х.Красноярский | строительство газопровода-ввода | ООО "Газпром газораспределение Волгоград" | 34-21-505-80400 | ул.Степная, д.7 | | | | ноябрь | 2023 |
| 7492 | Иловлинский муниципальный район | х.Красноярский | врезка на участке заявителя (нулевая врезка) | ООО "Газпром газораспределение Волгоград" | 34-22-505-69774 | ул.Цветочная, д.12/1 | | | | май | 2023 |
| 7493 | Иловлинский муниципальный район | х.Красноярский | врезка на участке заявителя (нулевая врезка) | ООО "Газпром газораспределение Волгоград" | 34-24-505-68201 | ул.Цветочная, д.15/1 | | | | сентябрь | 2024 |
| 7494 | Иловлинский муниципальный район | х.Кузнецов | строительство газопровода-ввода | ООО "Газпром газораспределение Волгоград" | 34-21-505-81921 | пер.Южный, д.14 | | 5 | | октябрь | 2023 |
| 7495 | Иловлинский муниципальный район | х.Кузнецов | строительство газопровода-ввода | ООО "Газпром газораспределение Волгоград" | 34-21-505-83114 | ул.Железнодорожная, д.19 | | | | февраль | 2022 |
| 7496 | Иловлинский муниципальный район | х.Кузнецов | врезка на участке заявителя (нулевая врезка) | ООО "Газпром газораспределение Волгоград" | 34-22-505-76531 | ул.Солнечная, д.10 | | | | февраль | 2022 |
| 7497 | Иловлинский муниципальный район | х.Кузнецов | строительство газопровода-ввода | ООО "Газпром газораспределение Волгоград" | 34-21-505-82485 | ул.Солнечная, д.35/1 | | | | май | 2022 |
| 7498 | Иловлинский муниципальный район | х.Кузнецов | строительство газопровода-ввода | ООО "Газпром газораспределение Волгоград" | 34-21-505-82486 | ул.Солнечная, д.39 | | | | май | 2022 |
| 7499 | Иловлинский муниципальный район | х.Медведев | строительство газопровода-ввода | ООО "Газпром газораспределение Волгоград" | 34-25-505-59509 | ул.Центральная, д.9 | | 1 | | март | 2025 |
| 7500 | Иловлинский муниципальный район | х.Озерки | строительство газопровода-ввода | ООО "Газпром газораспределение Волгоград" | 34-21-505-85948 | ул.Школьная, д.6 | | 1 | | апрель | 2022 |

| № п/п | Муниципальное образование | Наименование населенного пункта | Мероприятия, необходимые для подключения или создания технической возможности подключения домовладений, за исключением домовладений, расположенных в границах территории садоводства | Наименование газораспределительной организации | Код объекта строительства | Адрес домовладения (домовладений), за исключением домовладения (домовладений), расположенного в границах территории садоводства, для которого реализуются мероприятия, необходимые для подключения (улица, номер домовладения) | Адрес домовладения (домовладений), за исключением домовладения (домовладений), расположенного в границах территории садоводства, для которого реализуются мероприятия, необходимые для создания технической возможности его подключения (улица, номер домовладения) | Общее количество домовладений, за исключением домовладений, расположенных в границах территории садоводства, для которых реализуются мероприятия, необходимые для подключения | Общее количество домовладений, за исключением домовладений, расположенных в границах территории садоводства, для которых реализуются мероприятия, необходимые для создания технической возможности их подключения | Срок догазификации | |
|---|---|---|---|---|---|---|---|---|---|---|---|
| | | | | | | | | | | месяц | год |
| 1 | 2 | 3 | 4 | 5 | 6 | 7 | 8 | 9 | 10 | 11 | 12 |
| 7501 | Иловлинский муниципальный район | х.Песчанка | строительство газопровода-ввода | ООО "Газпром газораспределение Волгоград" | 34-21-505-80402 | ул.Лазоревая, д.1 | | 4 | | ноябрь | 2023 |
| 7502 | Иловлинский муниципальный район | х.Песчанка | строительство газопровода-ввода | ООО "Газпром газораспределение Волгоград" | 34-21-505-85963 | ул.Придорожная, д.13А | | | | февраль | 2022 |
| 7503 | Иловлинский муниципальный район | х.Песчанка | строительство газопровода-ввода | ООО "Газпром газораспределение Волгоград" | 34-21-505-80403 | ул.Репина, д.2 | | | | декабрь | 2023 |
| 7504 | Иловлинский муниципальный район | х.Песчанка | строительство газопровода-ввода | ООО "Газпром газораспределение Волгоград" | 34-21-505-82506 | ул.Сталинградская, д.41 | | | | май | 2022 |
| 7505 | Иловлинский муниципальный район | х.Писаревка | строительство распределительного газопровода | ООО "Газпром газораспределение Волгоград" | 34-22-505-77303 | пер.Заречный, д.1 | | 7 | | сентябрь | 2023 |
| 7506 | Иловлинский муниципальный район | х.Писаревка | строительство распределительного газопровода | ООО "Газпром газораспределение Волгоград" | 34-22-505-71206 | пер.Заречный, д.3 | | | | октябрь | 2023 |
| 7507 | Иловлинский муниципальный район | х.Писаревка | строительство распределительного газопровода | ООО "Газпром газораспределение Волгоград" | 34-22-505-71209 | пер.Заречный, д.4 | | | | август | 2023 |
| 7508 | Иловлинский муниципальный район | х.Писаревка | строительство распределительного газопровода | ООО "Газпром газораспределение Волгоград" | 34-22-505-71207 | пер.Заречный, д.5 | | | | октябрь | 2023 |
| 7509 | Иловлинский муниципальный район | х.Писаревка | строительство распределительного газопровода | ООО "Газпром газораспределение Волгоград" | 34-21-505-69772 | пер.Заречный, д.6 | | | | январь | 2024 |
| 7510 | Иловлинский муниципальный район | х.Писаревка | строительство распределительного газопровода | ООО "Газпром газораспределение Волгоград" | 34-22-505-71208 | пер.Садовый, д.1 | | | | октябрь | 2023 |
| 7511 | Иловлинский муниципальный район | х.Писаревка | строительство распределительного газопровода | ООО "Газпром газораспределение Волгоград" | 34-22-505-77304 | пер.Садовый, д.3 | | | | сентябрь | 2023 |

| № п/п | Муниципальное образование | Наименование населенного пункта | Мероприятия, необходимые для подключения или создания технической возможности подключения домовладений, за исключением домовладений, расположенных в границах территории садоводства | Наименование газораспределительной организации | Код объекта строительства | Адрес домовладения (домовладений), за исключением домовладения (домовладений), расположенного в границах территории садоводства, для которого реализуются мероприятия, необходимые для подключения (улица, номер домовладения) | Адрес домовладения (домовладений), за исключением домовладения (домовладений), расположенного в границах территории садоводства, для которого реализуются мероприятия, необходимые для создания технической возможности его подключения (улица, номер домовладения) | Общее количество домовладений, за исключением домовладений, расположенных в границах территории садоводства, для которых реализуются мероприятия, необходимые для подключения | Общее количество домовладений, за исключением домовладений, расположенных в границах территории садоводства, для которых реализуются мероприятия, необходимые для создания технической возможности их подключения | Срок догазификации | |
|---|---|---|---|---|---|---|---|---|---|---|---|
| | | | | | | | | | | месяц | год |
| 1 | 2 | 3 | 4 | 5 | 6 | 7 | 8 | 9 | 10 | 11 | 12 |
| 7512 | Иловлинский муниципальный район | х.Тары | строительство газопровода-ввода | ООО "Газпром газораспределение Волгоград" | 34-24-505-68199 | ул.Подгорная, д.1 | | 11 | | декабрь | 2027 |
| 7513 | Иловлинский муниципальный район | х.Тары | строительство газопровода-ввода | ООО "Газпром газораспределение Волгоград" | 34-22-505-70788 | ул.Придорожная, д.с кад.№ 34:08:100105:651 | | | | ноябрь | 2023 |
| 7514 | Иловлинский муниципальный район | х.Тары | строительство газопровода-ввода | ООО "Газпром газораспределение Волгоград" | 34-21-505-82893 | ул.Садовая, д.2 | | | | февраль | 2022 |
| 7515 | Иловлинский муниципальный район | х.Тары | строительство газопровода-ввода | ООО "Газпром газораспределение Волгоград" | 34-21-505-85943 | ул.Садовая, д.20 | | | | февраль | 2022 |
| 7516 | Иловлинский муниципальный район | х.Тары | строительство газопровода-ввода | ООО "Газпром газораспределение Волгоград" | 34-21-505-85941 | ул.Садовая, д.3 | | | | февраль | 2022 |
| 7517 | Иловлинский муниципальный район | х.Тары | строительство газопровода-ввода | ООО "Газпром газораспределение Волгоград" | 34-21-505-85942 | ул.Степная, д.3 | | | | апрель | 2022 |
| 7518 | Иловлинский муниципальный район | х.Тары | строительство газопровода-ввода | ООО "Газпром газораспределение Волгоград" | 34-21-505-81509 | ул.Тополиная, д.1 | | | | сентябрь | 2023 |
| 7519 | Иловлинский муниципальный район | х.Тары | строительство газопровода-ввода | ООО "Газпром газораспределение Волгоград" | 34-21-505-85945 | ул.Центральная, д.1А | | | | апрель | 2022 |
| 7520 | Иловлинский муниципальный район | х.Тары | строительство газопровода-ввода | ООО "Газпром газораспределение Волгоград" | 34-21-505-85944 | ул.Центральная, д.27А | | | | июнь | 2022 |
| 7521 | Иловлинский муниципальный район | х.Тары | строительство газопровода-ввода | ООО "Газпром газораспределение Волгоград" | 34-22-505-70787 | ул.Центральная, д.3 | | | | декабрь | 2023 |
| 7522 | Иловлинский муниципальный район | х.Тары | строительство газопровода-ввода | ООО "Газпром газораспределение Волгоград" | 34-21-505-81071 | ул.Центральная, д.81 | | | | август | 2023 |

| № п/п | Муниципальное образование | Наименование населенного пункта | Мероприятия, необходимые для подключения или создания технической возможности подключения домовладений, за исключением домовладений, расположенных в границах территории садоводства | Наименование газораспределительной организации | Код объекта строительства | Адрес домовладения (домовладений), за исключением домовладения (домовладений), расположенного в границах территории садоводства, для которого реализуются мероприятия, необходимые для подключения (улица, номер домовладения) | Адрес домовладения (домовладений), за исключением домовладения (домовладений), расположенного в границах территории садоводства, для которого реализуются мероприятия, необходимые для создания технической возможности его подключения (улица, номер домовладения) | Общее количество домовладений, за исключением домовладений, расположенных в границах территории садоводства, для которых реализуются мероприятия, необходимые для подключения | Общее количество домовладений, за исключением домовладений, расположенных в границах территории садоводства, для которых реализуются мероприятия, необходимые для создания технической возможности их подключения | Срок догазификации | |
|---|---|---|---|---|---|---|---|---|---|---|---|
| | | | | | | | | | | месяц | год |
| 1 | 2 | 3 | 4 | 5 | 6 | 7 | 8 | 9 | 10 | 11 | 12 |
| 7523 | Иловлинский муниципальный район | х.Ширяевский | строительство газопровода-ввода | ООО "Газпром газораспределение Волгоград" | 34-21-505-83049 | ул.Луговая, д.2 | | 2 | | август | 2022 |
| 7524 | Иловлинский муниципальный район | х.Ширяевский | врезка на участке заявителя (нулевая врезка) | ООО "Газпром газораспределение Волгоград" | 34-23-505-68198 | ул.Овражная, д.2 | | | | апрель | 2024 |
| 7525 | Иловлинский муниципальный район | х.Шохинский | врезка на участке заявителя (нулевая врезка) | ООО "Газпром газораспределение Волгоград" | 34-22-505-77313 | пер.Шохинский, д.6 | | 2 | | август | 2023 |
| 7526 | Иловлинский муниципальный район | х.Шохинский | строительство газопровода-ввода | ООО "Газпром газораспределение Волгоград" | 34-22-505-70461 | ул.Продольная, д.32 | | | | январь | 2024 |
| 7527 | Иловлинский муниципальный район | х.Яблонский | строительство газопровода-ввода | ООО "Газпром газораспределение Волгоград" | 34-22-505-68196 | ул.Придорожная, д.10 | | 12 | | март | 2025 |
| 7528 | Иловлинский муниципальный район | х.Яблонский | строительство газопровода-ввода | ООО "Газпром газораспределение Волгоград" | 34-22-505-81332 | ул.Придорожная, д.11 | | | | январь | 2024 |
| 7529 | Иловлинский муниципальный район | х.Яблонский | строительство распределительного газопровода | ООО "Газпром газораспределение Волгоград" | 34-24-505-69629 | ул.Придорожная, д.12 | | | | май | 2027 |
| 7530 | Иловлинский муниципальный район | х.Яблонский | строительство распределительного газопровода | ООО "Газпром газораспределение Волгоград" | 34-23-505-69773 | ул.Придорожная, д.13 | | | | январь | 2024 |
| 7531 | Иловлинский муниципальный район | х.Яблонский | строительство распределительного газопровода | ООО "Газпром газораспределение Волгоград" | 34-22-505-68197 | ул.Придорожная, д.14 | | | | ноябрь | 2023 |
| 7532 | Иловлинский муниципальный район | х.Яблонский | строительство распределительного газопровода | ООО "Газпром газораспределение Волгоград" | 34-22-505-71210 | ул.Придорожная, д.16 | | | | сентябрь | 2022 |
| 7533 | Иловлинский муниципальный район | х.Яблонский | строительство распределительного газопровода | ООО "Газпром газораспределение Волгоград" | 34-22-505-77307 | ул.Придорожная, д.18 | | | | сентябрь | 2022 |

| № п/п | Муниципальное образование | Наименование населенного пункта | Мероприятия, необходимые для подключения или создания технической возможности подключения домовладений, за исключением домовладений, расположенных в границах территории садоводства | Наименование газораспределительной организации | Код объекта строительства | Адрес домовладения (домовладений), за исключением домовладения (домовладений), расположенного в границах территории садоводства, для которого реализуются мероприятия, необходимые для подключения (улица, номер домовладения) | Адрес домовладения (домовладений), за исключением домовладения (домовладений), расположенного в границах территории садоводства, для которого реализуются мероприятия, необходимые для создания технической возможности его подключения (улица, номер домовладения) | Общее количество домовладений, за исключением домовладений, расположенных в границах территории садоводства, для которых реализуются мероприятия, необходимые для подключения | Общее количество домовладений, за исключением домовладений, расположенных в границах территории садоводства, для которых реализуются мероприятия, необходимые для создания технической возможности их подключения | Срок догазификации | |
|---|---|---|---|---|---|---|---|---|---|---|---|
| | | | | | | | | | | месяц | год |
| 1 | 2 | 3 | 4 | 5 | 6 | 7 | 8 | 9 | 10 | 11 | 12 |
| 7534 | Иловлинский муниципальный район | х.Яблонский | строительство распределительного газопровода | ООО "Газпром газораспределение Волгоград" | 34-22-505-77305 | ул.Придорожная, д.19 | | | | октябрь | 2022 |
| 7535 | Иловлинский муниципальный район | х.Яблонский | строительство распределительного газопровода | ООО "Газпром газораспределение Волгоград" | 34-22-505-68195 | ул.Придорожная, д.19/1 | | | | июнь | 2023 |
| 7536 | Иловлинский муниципальный район | х.Яблонский | строительство распределительного газопровода | ООО "Газпром газораспределение Волгоград" | 34-22-505-77306 | ул.Придорожная, д.20 | | | | сентябрь | 2022 |
| 7537 | Иловлинский муниципальный район | х.Яблонский | строительство распределительного газопровода | ООО "Газпром газораспределение Волгоград" | 34-22-505-71211 | ул.Придорожная, д.21 | | | | сентябрь | 2022 |
| 7538 | Иловлинский муниципальный район | х.Яблонский | строительство распределительного газопровода | ООО "Газпром газораспределение Волгоград" | 34-22-505-78176 | ул.Придорожная, д.7 | | | | сентябрь | 2022 |
| 7539 | Калачевский муниципальный район | г. Калач-на-Дону | врезка на участке заявителя (нулевая врезка) | ООО "Газпром газораспределение Волгоград" | 34-24-505-68159 | пер.21 Армии, д.63 | | 271 | | март | 2024 |
| 7540 | Калачевский муниципальный район | г. Калач-на-Дону | врезка на участке заявителя (нулевая врезка) | ООО "Газпром газораспределение Волгоград" | 34-25-505-59508 | пер.А.Шестаковой, д.85 | | | | март | 2025 |
| 7541 | Калачевский муниципальный район | г. Калач-на-Дону | врезка на участке заявителя (нулевая врезка) | ООО "Газпром газораспределение Волгоград" | 34-22-505-72091 | пер.Баррикадный, д.2б | | | | сентябрь | 2023 |
| 7542 | Калачевский муниципальный район | г. Калач-на-дону | врезка на участке заявителя (нулевая врезка) | ООО "Газпром газораспределение Волгоград" | 34-22-505-72096 | пер.Баррикадный, д.33 | | | | август | 2023 |
| 7543 | Калачевский муниципальный район | г. Калач-на-Дону | врезка на участке заявителя (нулевая врезка) | ООО "Газпром газораспределение Волгоград" | 34-24-505-62035 | пер.Баррикадный, д.36 | | | | июль | 2028 |
| 7544 | Калачевский муниципальный район | г. Калач-на-дону | врезка на участке заявителя (нулевая врезка) | ООО "Газпром газораспределение Волгоград" | 34-22-505-68152 | пер.Баррикадный, д.5 | | | | сентябрь | 2023 |

| № п/п | Муниципальное образование | Наименование населенного пункта | Мероприятия, необходимые для подключения или создания технической возможности подключения домовладений, за исключением домовладений, расположенных в границах территории садоводства | Наименование газораспределительной организации | Код объекта строительства | Адрес домовладения (домовладений), за исключением домовладения (домовладений), расположенного в границах территории садоводства, для которого реализуются мероприятия, необходимые для подключения (улица, номер домовладения) | Адрес домовладения (домовладений), за исключением домовладения (домовладений), расположенного в границах территории садоводства, для которого реализуются мероприятия, необходимые для создания технической возможности его подключения (улица, номер домовладения) | Общее количество домовладений, за исключением домовладений, расположенных в границах территории садоводства, для которых реализуются мероприятия, необходимые для подключения | Общее количество домовладений, за исключением домовладений, расположенных в границах территории садоводства, для которых реализуются мероприятия, необходимые для создания технической возможности их подключения | Срок догазификации | |
|---|---|---|---|---|---|---|---|---|---|---|---|
| | | | | | | | | | | месяц | год |
| 1 | 2 | 3 | 4 | 5 | 6 | 7 | 8 | 9 | 10 | 11 | 12 |
| 7545 | Калачевский муниципальный район | г. Калач-на-дону | строительство газопровода-ввода | ООО "Газпром газораспределение Волгоград" | 34-21-505-82476 | пер.Баумана, д.38 | | | | май | 2022 |
| 7546 | Калачевский муниципальный район | г. Калач-на-Дону | строительство газопровода-ввода | ООО "Газпром газораспределение Волгоград" | 34-24-505-69129 | пер.Березовый, д.21 | | | | декабрь | 2023 |
| 7547 | Калачевский муниципальный район | г. Калач-на-Дону | врезка на участке заявителя (нулевая врезка) | ООО "Газпром газораспределение Волгоград" | 34-22-505-72082 | пер.Буденного, д.29 | | | | октябрь | 2023 |
| 7548 | Калачевский муниципальный район | г. Калач-на-Дону | строительство газопровода-ввода | ООО "Газпром газораспределение Волгоград" | 34-23-505-69131 | пер.Волгоградский, д.34 | | | | апрель | 2024 |
| 7549 | Калачевский муниципальный район | г. Калач-на-Дону | врезка на участке заявителя (нулевая врезка) | ООО "Газпром газораспределение Волгоград" | 34-23-505-68151 | пер.Волгоградский, д.36 | | | | сентябрь | 2023 |
| 7550 | Калачевский муниципальный район | г. Калач-на-Дону | врезка на участке заявителя (нулевая врезка) | ООО "Газпром газораспределение Волгоград" | 34-22-505-77784 | пер.Железнодорожный, д.75 | | | | июнь | 2023 |
| 7551 | Калачевский муниципальный район | г. Калач-на-Дону | врезка на участке заявителя (нулевая врезка) | ООО "Газпром газораспределение Волгоград" | 34-25-505-57155 | пер.Калачевский, д.9 | | | | июль | 2025 |
| 7552 | Калачевский муниципальный район | г. Калач-на-дону | врезка на участке заявителя (нулевая врезка) | ООО "Газпром газораспределение Волгоград" | 34-22-505-68133 | пер.Коммунистический, д.35 | | | | ноябрь | 2022 |
| 7553 | Калачевский муниципальный район | г. Калач-на-Дону | врезка на участке заявителя (нулевая врезка) | ООО "Газпром газораспределение Волгоград" | 34-23-505-68184 | пер.Комсомольский, д.2а | | | | июнь | 2027 |
| 7554 | Калачевский муниципальный район | г. Калач-на-Дону | строительство газопровода-ввода | ООО "Газпром газораспределение Волгоград" | 34-21-505-81506 | пер.Котовского, д.18 | | | | август | 2023 |
| 7555 | Калачевский муниципальный район | г. Калач-на-дону | врезка на участке заявителя (нулевая врезка) | ООО "Газпром газораспределение Волгоград" | 34-22-505-73891 | пер.Котовского, д.19 | | | | декабрь | 2022 |

| № п/п | Муниципальное образование | Наименование населенного пункта | Мероприятия, необходимые для подключения или создания технической возможности подключения домовладений, за исключением домовладений, расположенных в границах территории садоводства | Наименование газораспределительной организации | Код объекта строительства | Адрес домовладения (домовладений), за исключением домовладения (домовладений), расположенного в границах территории садоводства, для которого реализуются мероприятия, необходимые для подключения (улица, номер домовладения) | Адрес домовладения (домовладений), за исключением домовладения (домовладений), расположенного в границах территории садоводства, для которого реализуются мероприятия, необходимые для создания технической возможности его подключения (улица, номер домовладения) | Общее количество домовладений, за исключением домовладений, расположенных в границах территории садоводства, для которых реализуются мероприятия, необходимые для подключения | Общее количество домовладений, за исключением домовладений, расположенных в границах территории садоводства, для которых реализуются мероприятия, необходимые для создания технической возможности их подключения | Срок догазификации | |
|---|---|---|---|---|---|---|---|---|---|---|---|
| | | | | | | | | | | месяц | год |
| 1 | 2 | 3 | 4 | 5 | 6 | 7 | 8 | 9 | 10 | 11 | 12 |
| 7556 | Калачевский муниципальный район | г. Калач-на-дону | врезка на участке заявителя (нулевая врезка) | ООО "Газпром газораспределение Волгоград" | 34-23-505-68156 | пер.Краснознаменский, д.15А | | | | декабрь | 2023 |
| 7557 | Калачевский муниципальный район | г. Калач-на-дону | строительство газопровода-ввода | ООО "Газпром газораспределение Волгоград" | 34-21-505-85894 | пер.Красный, д.10 | | | | январь | 2023 |
| 7558 | Калачевский муниципальный район | г. Калач-на-Дону | врезка на участке заявителя (нулевая врезка) | ООО "Газпром газораспределение Волгоград" | 34-24-505-61495 | пер.Куйбышева, д.18 | | | | декабрь | 2024 |
| 7559 | Калачевский муниципальный район | г. Калач-на-Дону | врезка на участке заявителя (нулевая врезка) | ООО "Газпром газораспределение Волгоград" | 34-22-505-72090 | пер.Лазурный, д.11 | | | | август | 2023 |
| 7560 | Калачевский муниципальный район | г. Калач-на-Дону | врезка на участке заявителя (нулевая врезка) | ООО "Газпром газораспределение Волгоград" | 34-21-505-68187 | пер.Лазурный, д.16а | | | | декабрь | 2027 |
| 7561 | Калачевский муниципальный район | г. Калач-на-Дону | врезка на участке заявителя (нулевая врезка) | ООО "Газпром газораспределение Волгоград" | 34-23-505-59507 | пер.Лазурный, д.55 | | | | декабрь | 2023 |
| 7562 | Калачевский муниципальный район | г. Калач-на-дону | врезка на участке заявителя (нулевая врезка) | ООО "Газпром газораспределение Волгоград" | 34-22-505-75178 | пер.Лесной, д.11 | | | | июль | 2022 |
| 7563 | Калачевский муниципальный район | г. Калач-на-Дону | врезка на участке заявителя (нулевая врезка) | ООО "Газпром газораспределение Волгоград" | 34-24-505-68170 | пер.Лесной, д.6 | | | | сентябрь | 2024 |
| 7564 | Калачевский муниципальный район | г. Калач-на-дону | строительство газопровода-ввода | ООО "Газпром газораспределение Волгоград" | 34-21-505-79435 | пер.Луговой, д.1А | | | | июль | 2022 |
| 7565 | Калачевский муниципальный район | г. Калач-на-дону | врезка на участке заявителя (нулевая врезка) | ООО "Газпром газораспределение Волгоград" | 34-22-505-73887 | пер.Луговой, д.29А | | | | октябрь | 2022 |
| 7566 | Калачевский муниципальный район | г. Калач-на-Дону | врезка на участке заявителя (нулевая врезка) | ООО "Газпром газораспределение Волгоград" | 34-23-505-68150 | пер.М. Горького, д.5 | | | | сентябрь | 2023 |

| № п/п | Муниципальное образование | Наименование населенного пункта | Мероприятия, необходимые для подключения или создания технической возможности подключения домовладений, за исключением домовладений, расположенных в границах территории садоводства | Наименование газораспределительной организации | Код объекта строительства | Адрес домовладения (домовладений), за исключением домовладения (домовладений), расположенного в границах территории садоводства, для которого реализуются мероприятия, необходимые для подключения (улица, номер домовладения) | Адрес домовладения (домовладений), за исключением домовладения (домовладений), расположенного в границах территории садоводства, для которого реализуются мероприятия, необходимые для создания технической возможности его подключения (улица, номер домовладения) | Общее количество домовладений, за исключением домовладений, расположенных в границах территории садоводства, для которых реализуются мероприятия, необходимые для подключения | Общее количество домовладений, за исключением домовладений, расположенных в границах территории садоводства, для которых реализуются мероприятия, необходимые для создания технической возможности их подключения | Срок догазификации | |
|---|---|---|---|---|---|---|---|---|---|---|---|
| | | | | | | | | | | месяц | год |
| 1 | 2 | 3 | 4 | 5 | 6 | 7 | 8 | 9 | 10 | 11 | 12 |
| 7567 | Калачевский муниципальный район | г. Калач-на-дону | строительство газопровода-ввода | ООО "Газпром газораспределение Волгоград" | 34-21-505-80379 | пер.Маяковского, д.2/1 | | | | декабрь | 2023 |
| 7568 | Калачевский муниципальный район | г. Калач-на-Дону | врезка на участке заявителя (нулевая врезка) | ООО "Газпром газораспределение Волгоград" | 34-24-505-68177 | пер.Маяковского, д.7б | | | | октябрь | 2024 |
| 7569 | Калачевский муниципальный район | г. Калач-на-Дону | врезка на участке заявителя (нулевая врезка) | ООО "Газпром газораспределение Волгоград" | 34-25-505-58025 | пер.Маяковского, д.8 | | | | май | 2025 |
| 7570 | Калачевский муниципальный район | г. Калач-на-Дону | врезка на участке заявителя (нулевая врезка) | ООО "Газпром газораспределение Волгоград" | 34-24-505-61494 | пер.Мира, д.16Б | | | | декабрь | 2024 |
| 7571 | Калачевский муниципальный район | г. Калач-на-дону | строительство газопровода-ввода | ООО "Газпром газораспределение Волгоград" | 34-21-505-80384 | пер.Мира, д.16В | | | | декабрь | 2023 |
| 7572 | Калачевский муниципальный район | г. Калач-на-Дону | строительство газопровода-ввода | ООО "Газпром газораспределение Волгоград" | 34-24-505-70249 | пер.Мира, д.17А | | | | июнь | 2024 |
| 7573 | Калачевский муниципальный район | г. Калач-на-дону | врезка на участке заявителя (нулевая врезка) | ООО "Газпром газораспределение Волгоград" | 34-22-505-75849 | пер.Мира, д.17Б | | | | июнь | 2022 |
| 7574 | Калачевский муниципальный район | г. Калач-на-Дону | врезка на участке заявителя (нулевая врезка) | ООО "Газпром газораспределение Волгоград" | 34-24-505-61500 | пер.Мордовкина, д.46 | | | | ноябрь | 2024 |
| 7575 | Калачевский муниципальный район | г. Калач-на-дону | врезка на участке заявителя (нулевая врезка) | ООО "Газпром газораспределение Волгоград" | 34-22-505-73869 | пер.О. Кошевого, д.21 | | | | декабрь | 2023 |
| 7576 | Калачевский муниципальный район | г. Калач-на-дону | врезка на участке заявителя (нулевая врезка) | ООО "Газпром газораспределение Волгоград" | 34-22-505-68135 | пер.Песчаный, д.12 | | | | апрель | 2023 |
| 7577 | Калачевский муниципальный район | г. Калач-на-дону | строительство газопровода-ввода | ООО "Газпром газораспределение Волгоград" | 34-21-505-83110 | пер.Пионерский, д.12 | | | | февраль | 2022 |

| № п/п | Муниципальное образование | Наименование населенного пункта | Мероприятия, необходимые для подключения или создания технической возможности подключения домовладений, за исключением домовладений, расположенных в границах территории садоводства | Наименование газораспределительной организации | Код объекта строительства | Адрес домовладения (домовладений), за исключением домовладения (домовладений), расположенного в границах территории садоводства, для которого реализуются мероприятия, необходимые для подключения (улица, номер домовладения) | Адрес домовладения (домовладений), за исключением домовладения (домовладений), расположенного в границах территории садоводства, для которого реализуются мероприятия, необходимые для создания технической возможности его подключения (улица, номер домовладения) | Общее количество домовладений, за исключением домовладений, расположенных в границах территории садоводства, для которых реализуются мероприятия, необходимые для подключения | Общее количество домовладений, за исключением домовладений, расположенных в границах территории садоводства, для которых реализуются мероприятия, необходимые для создания технической возможности их подключения | Срок догазификации | |
|---|---|---|---|---|---|---|---|---|---|---|---|
| | | | | | | | | | | месяц | год |
| 1 | 2 | 3 | 4 | 5 | 6 | 7 | 8 | 9 | 10 | 11 | 12 |
| 7578 | Калачевский муниципальный район | г. Калач-на-Дону | врезка на участке заявителя (нулевая врезка) | ООО "Газпром газораспределение Волгоград" | 34-24-505-61498 | пер.Пролетарский, д.20 | | | | декабрь | 2024 |
| 7579 | Калачевский муниципальный район | г. Калач-на-Дону | врезка на участке заявителя (нулевая врезка) | ООО "Газпром газораспределение Волгоград" | 34-22-505-73873 | пер.Пролетарский, д.3а | | | | декабрь | 2023 |
| 7580 | Калачевский муниципальный район | г. Калач-на-дону | врезка на участке заявителя (нулевая врезка) | ООО "Газпром газораспределение Волгоград" | 34-22-505-68130 | пер.Радужный, д.1А | | | | октябрь | 2022 |
| 7581 | Калачевский муниципальный район | г. Калач-на-дону | строительство газопровода-ввода | ООО "Газпром газораспределение Волгоград" | 34-21-505-85852 | пер.Революционный, д.17 | | | | февраль | 2022 |
| 7582 | Калачевский муниципальный район | г. Калач-на-дону | строительство газопровода-ввода | ООО "Газпром газораспределение Волгоград" | 34-21-505-82478 | пер.Революционный, д.26А | | | | апрель | 2022 |
| 7583 | Калачевский муниципальный район | г. Калач-на-дону | строительство газопровода-ввода | ООО "Газпром газораспределение Волгоград" | 34-21-505-85879 | пер.Сахарный, д.15 | | | | июль | 2022 |
| 7584 | Калачевский муниципальный район | г. Калач-на-дону | врезка на участке заявителя (нулевая врезка) | ООО "Газпром газораспределение Волгоград" | 34-22-505-68140 | пер.Сахарный, д.3 | | | | май | 2023 |
| 7585 | Калачевский муниципальный район | г. Калач-на-дону | строительство газопровода-ввода | ООО "Газпром газораспределение Волгоград" | 34-22-505-77002 | пер.Сенной, д.10 | | | | август | 2022 |
| 7586 | Калачевский муниципальный район | г. Калач-на-Дону | врезка на участке заявителя (нулевая врезка) | ООО "Газпром газораспределение Волгоград" | 34-22-505-72084 | пер.Советский, д.28 | | | | октябрь | 2023 |
| 7587 | Калачевский муниципальный район | г. Калач-на-Дону | врезка на участке заявителя (нулевая врезка) | ООО "Газпром газораспределение Волгоград" | 34-22-505-72087 | пер.Солнечный, д.17 | | | | сентябрь | 2023 |
| 7588 | Калачевский муниципальный район | г. Калач-на-Дону | врезка на участке заявителя (нулевая врезка) | ООО "Газпром газораспределение Волгоград" | 34-24-505-68162 | пер.Солнечный, д.21 | | | | май | 2028 |

| № п/п | Муниципальное образование | Наименование населенного пункта | Мероприятия, необходимые для подключения или создания технической возможности подключения домовладений, за исключением домовладений, расположенных в границах территории садоводства | Наименование газораспределительной организации | Код объекта строительства | Адрес домовладения (домовладений), за исключением домовладения (домовладений), расположенного в границах территории садоводства, для которого реализуются мероприятия, необходимые для подключения (улица, номер домовладения) | Адрес домовладения (домовладений), за исключением домовладения (домовладений), расположенного в границах территории садоводства, для которого реализуются мероприятия, необходимые для создания технической возможности его подключения (улица, номер домовладения) | Общее количество домовладений, за исключением домовладений, расположенных в границах территории садоводства, для которых реализуются мероприятия, необходимые для подключения | Общее количество домовладений, за исключением домовладений, расположенных в границах территории садоводства, для которых реализуются мероприятия, необходимые для создания технической возможности их подключения | Срок догазификации | |
|---|---|---|---|---|---|---|---|---|---|---|---|
| | | | | | | | | | | месяц | год |
| 1 | 2 | 3 | 4 | 5 | 6 | 7 | 8 | 9 | 10 | 11 | 12 |
| 7589 | Калачевский муниципальный район | г. Калач-на-дону | строительство газопровода-ввода | ООО "Газпром газораспределение Волгоград" | 34-21-505-85884 | пер.Сосновый, д.1 | | | | август | 2022 |
| 7590 | Калачевский муниципальный район | г. Калач-на-дону | строительство газопровода-ввода | ООО "Газпром газораспределение Волгоград" | 34-21-505-85893 | пер.Сосновый, д.13 | | | | декабрь | 2022 |
| 7591 | Калачевский муниципальный район | г. Калач-на-Дону | врезка на участке заявителя (нулевая врезка) | ООО "Газпром газораспределение Волгоград" | 34-22-505-77779 | пер.Сосновый, д.4 | | | | июль | 2023 |
| 7592 | Калачевский муниципальный район | г. Калач-на-Дону | врезка на участке заявителя (нулевая врезка) | ООО "Газпром газораспределение Волгоград" | 34-22-505-77780 | пер.Степной, д.9 | | | | июль | 2023 |
| 7593 | Калачевский муниципальный район | г. Калач-на-дону | строительство газопровода-ввода | ООО "Газпром газораспределение Волгоград" | 34-21-505-79434 | пер.Строительный, д.11 | | | | июль | 2022 |
| 7594 | Калачевский муниципальный район | г. Калач-на-Дону | врезка на участке заявителя (нулевая врезка) | ООО "Газпром газораспределение Волгоград" | 34-24-505-68194 | пер.Строительный, д.17а | | | | октябрь | 2024 |
| 7595 | Калачевский муниципальный район | г. Калач-на-Дону | строительство газопровода-ввода | ООО "Газпром газораспределение Волгоград" | 34-24-505-61492 | пер.Строительный, д.19 | | | | февраль | 2028 |
| 7596 | Калачевский муниципальный район | г. Калач-на-дону | строительство газопровода-ввода | ООО "Газпром газораспределение Волгоград" | 34-21-505-85857 | пер.Строительный, д.20 | | | | март | 2022 |
| 7597 | Калачевский муниципальный район | г. Калач-на-дону | строительство газопровода-ввода | ООО "Газпром газораспределение Волгоград" | 34-22-505-90059 | пер.Строительный, д.21 | | | | май | 2023 |
| 7598 | Калачевский муниципальный район | г. Калач-на-дону | строительство газопровода-ввода | ООО "Газпром газораспределение Волгоград" | 34-21-505-82482 | пер.Строительный, д.22 | | | | апрель | 2022 |
| 7599 | Калачевский муниципальный район | г. Калач-на-Дону | строительство газопровода-ввода | ООО "Газпром газораспределение Волгоград" | 34-24-505-61488 | пер.Строительный, д.24 | | | | февраль | 2028 |

| № п/п | Муниципальное образование | Наименование населенного пункта | Мероприятия, необходимые для подключения или создания технической возможности подключения домовладений, за исключением домовладений, расположенных в границах территории садоводства | Наименование газораспределительной организации | Код объекта строительства | Адрес домовладения (домовладений), за исключением домовладения (домовладений), расположенного в границах территории садоводства, для которого реализуются мероприятия, необходимые для подключения (улица, номер домовладения) | Адрес домовладения (домовладений), за исключением домовладения (домовладений), расположенного в границах территории садоводства, для которого реализуются мероприятия, необходимые для создания технической возможности его подключения (улица, номер домовладения) | Общее количество домовладений, за исключением домовладений, расположенных в границах территории садоводства, для которых реализуются мероприятия, необходимые для подключения | Общее количество домовладений, за исключением домовладений, расположенных в границах территории садоводства, для которых реализуются мероприятия, необходимые для создания технической возможности их подключения | Срок догазификации | |
|---|---|---|---|---|---|---|---|---|---|---|---|
| | | | | | | | | | | месяц | год |
| 1 | 2 | 3 | 4 | 5 | 6 | 7 | 8 | 9 | 10 | 11 | 12 |
| 7600 | Калачевский муниципальный район | г. Калач-на-Дону | строительство газопровода-ввода | ООО "Газпром газораспределение Волгоград" | 34-25-505-59506 | пер.Строительный, д.9 | | | | январь | 2025 |
| 7601 | Калачевский муниципальный район | г. Калач-на-дону | врезка на участке заявителя (нулевая врезка) | ООО "Газпром газораспределение Волгоград" | 34-22-505-68148 | пер.Фрунзе, д.25 | | | | август | 2023 |
| 7602 | Калачевский муниципальный район | г. Калач-на-Дону | врезка на участке заявителя (нулевая врезка) | ООО "Газпром газораспределение Волгоград" | 34-25-505-57933 | пер.Фрунзе, д.6 | | | | июнь | 2025 |
| 7603 | Калачевский муниципальный район | г. Калач-на-дону | врезка на участке заявителя (нулевая врезка) | ООО "Газпром газораспределение Волгоград" | 34-22-505-68139 | пер.Чекмарева, д.22А | | | | май | 2023 |
| 7604 | Калачевский муниципальный район | г. Калач-на-Дону | строительство газопровода-ввода | ООО "Газпром газораспределение Волгоград" | 34-24-505-68193 | пер.Чекмарева, д.46 | | | | февраль | 2028 |
| 7605 | Калачевский муниципальный район | г. Калач-на-Дону | врезка на участке заявителя (нулевая врезка) | ООО "Газпром газораспределение Волгоград" | 34-22-505-72083 | пер.Якира, д.8 | | | | октябрь | 2023 |
| 7606 | Калачевский муниципальный район | г. Калач-на-Дону | строительство газопровода-ввода | ООО "Газпром газораспределение Волгоград" | 34-21-505-81508 | ул.119-я Кирова, д.10 б | | | | август | 2022 |
| 7607 | Калачевский муниципальный район | г. Калач-на-дону | строительство газопровода-ввода | ООО "Газпром газораспределение Волгоград" | 34-22-505-77776 | ул.119-я Кирова, д.10А | | | | апрель | 2023 |
| 7608 | Калачевский муниципальный район | г. Калач-на-Дону | врезка на участке заявителя (нулевая врезка) | ООО "Газпром газораспределение Волгоград" | 34-25-505-59505 | ул.119-я Кирова, д.17/1 | | | | март | 2025 |
| 7609 | Калачевский муниципальный район | г. Калач-на-дону | врезка на участке заявителя (нулевая врезка) | ООО "Газпром газораспределение Волгоград" | 34-22-505-73870 | ул.20 Мотострелковая, д.20 | | | | декабрь | 2023 |
| 7610 | Калачевский муниципальный район | г. Калач-на-Дону | строительство газопровода-ввода | ООО "Газпром газораспределение Волгоград" | 34-23-505-70251 | ул.21 Армии, д.17 | | | | апрель | 2024 |

| № п/п | Муниципальное образование | Наименование населенного пункта | Мероприятия, необходимые для подключения или создания технической возможности подключения домовладений, за исключением домовладений, расположенных в границах территории садоводства | Наименование газораспределительной организации | Код объекта строительства | Адрес домовладения (домовладений), за исключением домовладения (домовладений), расположенного в границах территории садоводства, для которого реализуются мероприятия, необходимые для подключения (улица, номер домовладения) | Адрес домовладения (домовладений), за исключением домовладения (домовладений), расположенного в границах территории садоводства, для которого реализуются мероприятия, необходимые для создания технической возможности его подключения (улица, номер домовладения) | Общее количество домовладений, за исключением домовладений, расположенных в границах территории садоводства, для которых реализуются мероприятия, необходимые для подключения | Общее количество домовладений, за исключением домовладений, расположенных в границах территории садоводства, для которых реализуются мероприятия, необходимые для создания технической возможности их подключения | Срок догазификации | |
|---|---|---|---|---|---|---|---|---|---|---|---|
| | | | | | | | | | | месяц | год |
| 1 | 2 | 3 | 4 | 5 | 6 | 7 | 8 | 9 | 10 | 11 | 12 |
| 7611 | Калачевский муниципальный район | г. Калач-на-дону | строительство газопровода-ввода | ООО "Газпром газораспределение Волгоград" | 34-21-505-81920 | ул.21 Армии, д.18 | | | | март | 2023 |
| 7612 | Калачевский муниципальный район | г. Калач-на-дону | врезка на участке заявителя (нулевая врезка) | ООО "Газпром газораспределение Волгоград" | 34-22-505-75175 | ул.21 Армии, д.50А | | | | сентябрь | 2022 |
| 7613 | Калачевский муниципальный район | г. Калач-на-дону | врезка на участке заявителя (нулевая врезка) | ООО "Газпром газораспределение Волгоград" | 34-22-505-68138 | ул.21 Армии, д.60 | | | | май | 2023 |
| 7614 | Калачевский муниципальный район | г. Калач-на-Дону | врезка на участке заявителя (нулевая врезка) | ООО "Газпром газораспределение Волгоград" | 34-24-505-69132 | ул.21 Армии, д.67 | | | | декабрь | 2022 |
| 7615 | Калачевский муниципальный район | г. Калач-на-Дону | строительство газопровода-ввода | ООО "Газпром газораспределение Волгоград" | 34-25-505-57154 | ул.22 Бригады, д.19А | | | | ноябрь | 2025 |
| 7616 | Калачевский муниципальный район | г. Калач-на-дону | строительство газопровода-ввода | ООО "Газпром газораспределение Волгоград" | 34-21-505-85856 | ул.22 Бригады, д.1А | | | | март | 2022 |
| 7617 | Калачевский муниципальный район | г. Калач-на-дону | врезка на участке заявителя (нулевая врезка) | ООО "Газпром газораспределение Волгоград" | 34-22-505-75174 | ул.22 Бригады, д.22 | | | | сентябрь | 2022 |
| 7618 | Калачевский муниципальный район | г. Калач-на-Дону | строительство газопровода-ввода | ООО "Газпром газораспределение Волгоград" | 34-22-505-70777 | ул.22 Бригады, д.29 | | | | январь | 2024 |
| 7619 | Калачевский муниципальный район | г. Калач-на-Дону | строительство газопровода-ввода | ООО "Газпром газораспределение Волгоград" | 34-24-505-61490 | ул.22 Бригады, д.29Б | | | | январь | 2028 |
| 7620 | Калачевский муниципальный район | г. Калач-на-Дону | строительство газопровода-ввода | ООО "Газпром газораспределение Волгоград" | 34-24-505-68188 | ул.22 Бригады, д.31 | | | | декабрь | 2024 |
| 7621 | Калачевский муниципальный район | г. Калач-на-Дону | строительство газопровода-ввода | ООО "Газпром газораспределение Волгоград" | 34-25-505-59504 | ул.22 Бригады, д.35б | | | | февраль | 2025 |

| № п/п | Муниципальное образование | Наименование населенного пункта | Мероприятия, необходимые для подключения или создания технической возможности подключения домовладений, за исключением домовладений, расположенных в границах территории садоводства | Наименование газораспределительной организации | Код объекта строительства | Адрес домовладения (домовладений), за исключением домовладения (домовладений), расположенного в границах территории садоводства, для которого реализуются мероприятия, необходимые для подключения (улица, номер домовладения) | Адрес домовладения (домовладений), за исключением домовладения (домовладений), расположенного в границах территории садоводства, для которого реализуются мероприятия, необходимые для создания технической возможности его подключения (улица, номер домовладения) | Общее количество домовладений, за исключением домовладений, расположенных в границах территории садоводства, для которых реализуются мероприятия, необходимые для подключения | Общее количество домовладений, за исключением домовладений, расположенных в границах территории садоводства, для которых реализуются мероприятия, необходимые для создания технической возможности их подключения | Срок догазификации | |
|---|---|---|---|---|---|---|---|---|---|---|---|
| | | | | | | | | | | месяц | год |
| 1 | 2 | 3 | 4 | 5 | 6 | 7 | 8 | 9 | 10 | 11 | 12 |
| 7622 | Калачевский муниципальный район | г. Калач-на-Дону | строительство газопровода-ввода | ООО "Газпром газораспределение Волгоград" | 34-24-505-68176 | ул.22 Бригады, д.37 | | | | октябрь | 2024 |
| 7623 | Калачевский муниципальный район | г. Калач-на-дону | врезка на участке заявителя (нулевая врезка) | ООО "Газпром газораспределение Волгоград" | 34-22-505-73882 | ул.2-я Продольная, д.1 | | | | декабрь | 2022 |
| 7624 | Калачевский муниципальный район | г. Калач-на-Дону | врезка на участке заявителя (нулевая врезка) | ООО "Газпром газораспределение Волгоград" | 34-24-505-68180 | ул.2-я Продольная, д.11 | | | | ноябрь | 2024 |
| 7625 | Калачевский муниципальный район | г. Калач-на-Дону | врезка на участке заявителя (нулевая врезка) | ООО "Газпром газораспределение Волгоград" | 34-24-505-68168 | ул.2-я Продольная, д.2 | | | | сентябрь | 2024 |
| 7626 | Калачевский муниципальный район | г. Калач-на-Дону | врезка на участке заявителя (нулевая врезка) | ООО "Газпром газораспределение Волгоград" | 34-25-505-57153 | ул.4 Продольная, д.1аа | | | | июль | 2025 |
| 7627 | Калачевский муниципальный район | г. Калач-на-Дону | строительство газопровода-ввода | ООО "Газпром газораспределение Волгоград" | 34-21-505-80376 | ул.4-я Продольная, д.5 квартира а | | | | май | 2024 |
| 7628 | Калачевский муниципальный район | г. Калач-на-Дону | строительство газопровода-ввода | ООО "Газпром газораспределение Волгоград" | 34-21-505-81505 | ул.4-я Продольная, д.5а | | | | декабрь | 2023 |
| 7629 | Калачевский муниципальный район | г. Калач-на-дону | врезка на участке заявителя (нулевая врезка) | ООО "Газпром газораспределение Волгоград" | 34-22-505-77019 | ул.65 Армии, д.25 | | | | январь | 2022 |
| 7630 | Калачевский муниципальный район | г. Калач-на-Дону | врезка на участке заявителя (нулевая врезка) | ООО "Газпром газораспределение Волгоград" | 34-22-505-72089 | ул.9 Мая, д.1 | | | | август | 2023 |
| 7631 | Калачевский муниципальный район | г. Калач-на-дону | врезка на участке заявителя (нулевая врезка) | ООО "Газпром газораспределение Волгоград" | 34-22-505-75851 | ул.9 Мая, д.13 | | | | май | 2022 |
| 7632 | Калачевский муниципальный район | г. Калач-на-Дону | врезка на участке заявителя (нулевая врезка) | ООО "Газпром газораспределение Волгоград" | 34-21-505-68183 | ул.9 Мая, д.134 | | | | ноябрь | 2024 |

| № п/п | Муниципальное образование | Наименование населенного пункта | Мероприятия, необходимые для подключения или создания технической возможности подключения домовладений, за исключением домовладений, расположенных в границах территории садоводства | Наименование газораспределительной организации | Код объекта строительства | Адрес домовладения (домовладений), за исключением домовладения (домовладений), расположенного в границах территории садоводства, для которого реализуются мероприятия, необходимые для подключения (улица, номер домовладения) | Адрес домовладения (домовладений), за исключением домовладения (домовладений), расположенного в границах территории садоводства, для которого реализуются мероприятия, необходимые для создания технической возможности его подключения (улица, номер домовладения) | Общее количество домовладений, за исключением домовладений, расположенных в границах территории садоводства, для которых реализуются мероприятия, необходимые для подключения | Общее количество домовладений, за исключением домовладений, расположенных в границах территории садоводства, для которых реализуются мероприятия, необходимые для создания технической возможности их подключения | Срок догазификации | |
|---|---|---|---|---|---|---|---|---|---|---|---|
| | | | | | | | | | | месяц | год |
| 1 | 2 | 3 | 4 | 5 | 6 | 7 | 8 | 9 | 10 | 11 | 12 |
| 7633 | Калачевский муниципальный район | г. Калач-на-Дону | врезка на участке заявителя (нулевая врезка) | ООО "Газпром газораспределение Волгоград" | 34-25-505-59503 | ул.9 Мая, д.7 | | | | январь | 2025 |
| 7634 | Калачевский муниципальный район | г. Калач-на-дону | врезка на участке заявителя (нулевая врезка) | ООО "Газпром газораспределение Волгоград" | 34-22-505-68137 | ул.9 Мая, д.76 | | | | май | 2023 |
| 7635 | Калачевский муниципальный район | г. Калач-на-Дону | строительство газопровода-ввода | ООО "Газпром газораспределение Волгоград" | 34-25-505-59502 | ул.9 Мая, д.97 | | | | май | 2025 |
| 7636 | Калачевский муниципальный район | г. Калач-на-дону | врезка на участке заявителя (нулевая врезка) | ООО "Газпром газораспределение Волгоград" | 34-22-505-76316 | ул.А. Шестаковой, д.103 | | | | март | 2022 |
| 7637 | Калачевский муниципальный район | г. Калач-на-дону | врезка на участке заявителя (нулевая врезка) | ООО "Газпром газораспределение Волгоград" | 34-22-505-75845 | ул.А. Шестаковой, д.57А | | | | июнь | 2022 |
| 7638 | Калачевский муниципальный район | г. Калач-на-дону | врезка на участке заявителя (нулевая врезка) | ООО "Газпром газораспределение Волгоград" | 34-22-505-77000 | ул.А. Шестаковой, д.59 | | | | январь | 2022 |
| 7639 | Калачевский муниципальный район | г. Калач-на-дону | врезка на участке заявителя (нулевая врезка) | ООО "Газпром газораспределение Волгоград" | 34-22-505-75848 | ул.А. Шестаковой, д.59А | | | | апрель | 2022 |
| 7640 | Калачевский муниципальный район | г. Калач-на-дону | врезка на участке заявителя (нулевая врезка) | ООО "Газпром газораспределение Волгоград" | 34-22-505-73884 | ул.А. Шестаковой, д.90А | | | | октябрь | 2022 |
| 7641 | Калачевский муниципальный район | г. Калач-на-Дону | врезка на участке заявителя (нулевая врезка) | ООО "Газпром газораспределение Волгоград" | 34-21-505-68185 | ул.А.Шестаковой, д.106 | | | | декабрь | 2027 |
| 7642 | Калачевский муниципальный район | г. Калач-на-Дону | строительство газопровода-ввода | ООО "Газпром газораспределение Волгоград" | 34-24-505-68192 | ул.Абрикосовая, д.18 | | | | февраль | 2028 |
| 7643 | Калачевский муниципальный район | г. Калач-на-дону | строительство распределительного газопровода | ООО "Газпром газораспределение Волгоград" | 34-22-505-68155 | ул.База Смешторга, д.1 | | | | декабрь | 2023 |

| № п/п | Муниципальное образование | Наименование населенного пункта | Мероприятия, необходимые для подключения или создания технической возможности подключения домовладений, за исключением домовладений, расположенных в границах территории садоводства | Наименование газораспределительной организации | Код объекта строительства | Адрес домовладения (домовладений), за исключением домовладения (домовладений), расположенного в границах территории садоводства, для которого реализуются мероприятия, необходимые для подключения (улица, номер домовладения) | Адрес домовладения (домовладений), за исключением домовладения (домовладений), расположенного в границах территории садоводства, для которого реализуются мероприятия, необходимые для создания технической возможности его подключения (улица, номер домовладения) | Общее количество домовладений, за исключением домовладений, расположенных в границах территории садоводства, для которых реализуются мероприятия, необходимые для подключения | Общее количество домовладений, за исключением домовладений, расположенных в границах территории садоводства, для которых реализуются мероприятия, необходимые для создания технической возможности их подключения | Срок догазификации | |
|---|---|---|---|---|---|---|---|---|---|---|---|
| | | | | | | | | | | месяц | год |
| 1 | 2 | 3 | 4 | 5 | 6 | 7 | 8 | 9 | 10 | 11 | 12 |
| 7644 | Калачевский муниципальный район | г. Калач-на-дону | строительство газопровода-ввода | ООО "Газпром газораспределение Волгоград" | 34-22-505-76317 | ул.Басурманова, д.11А | | | | февраль | 2022 |
| 7645 | Калачевский муниципальный район | г. Калач-на-Дону | врезка на участке заявителя (нулевая врезка) | ООО "Газпром газораспределение Волгоград" | 34-22-505-72088 | ул.Березовая, д.13 | | | | август | 2023 |
| 7646 | Калачевский муниципальный район | г. Калач-на-дону | врезка на участке заявителя (нулевая врезка) | ООО "Газпром газораспределение Волгоград" | 34-22-505-73894 | ул.Блюхера, д.15Б | | | | октябрь | 2022 |
| 7647 | Калачевский муниципальный район | г. Калач-на-Дону | врезка на участке заявителя (нулевая врезка) | ООО "Газпром газораспределение Волгоград" | 34-22-505-72077 | ул.Водоводная, д.11 | | | | май | 2024 |
| 7648 | Калачевский муниципальный район | г. Калач-на-Дону | врезка на участке заявителя (нулевая врезка) | ООО "Газпром газораспределение Волгоград" | 34-24-505-68164 | ул.Водоводная, д.17 | | | | июнь | 2028 |
| 7649 | Калачевский муниципальный район | г. Калач-на-дону | строительство газопровода-ввода | ООО "Газпром газораспределение Волгоград" | 34-21-505-85854 | ул.Водоводная, д.25 | | | | февраль | 2022 |
| 7650 | Калачевский муниципальный район | г. Калач-на-Дону | врезка на участке заявителя (нулевая врезка) | ООО "Газпром газораспределение Волгоград" | 34-25-505-57152 | ул.Водоводная, д.58 | | | | июль | 2025 |
| 7651 | Калачевский муниципальный район | г. Калач-на-дону | строительство газопровода-ввода | ООО "Газпром газораспределение Волгоград" | 34-21-505-82480 | ул.Волгоградская, д.1 | | | | апрель | 2022 |
| 7652 | Калачевский муниципальный район | г. Калач-на-дону | врезка на участке заявителя (нулевая врезка) | ООО "Газпром газораспределение Волгоград" | 34-22-505-76997 | ул.Волгоградская, д.1Б | | | | январь | 2022 |
| 7653 | Калачевский муниципальный район | г. Калач-на-дону | врезка на участке заявителя (нулевая врезка) | ООО "Газпром газораспределение Волгоград" | 34-22-505-73897 | ул.Волгоградская, д.61 | | | | май | 2023 |
| 7654 | Калачевский муниципальный район | г. Калач-на-дону | врезка на участке заявителя (нулевая врезка) | ООО "Газпром газораспределение Волгоград" | 34-22-505-75172 | ул.Волгоградская, д.62 | | | | август | 2022 |

| № п/п | Муниципальное образование | Наименование населенного пункта | Мероприятия, необходимые для подключения или создания технической возможности подключения домовладений, за исключением домовладений, расположенных в границах территории садоводства | Наименование газораспределительной организации | Код объекта строительства | Адрес домовладения (домовладений), за исключением домовладения (домовладений), расположенного в границах территории садоводства, для которого реализуются мероприятия, необходимые для подключения (улица, номер домовладения) | Адрес домовладения (домовладений), за исключением домовладения (домовладений), расположенного в границах территории садоводства, для которого реализуются мероприятия, необходимые для создания технической возможности его подключения (улица, номер домовладения) | Общее количество домовладений, за исключением домовладений, расположенных в границах территории садоводства, для которых реализуются мероприятия, необходимые для подключения | Общее количество домовладений, за исключением домовладений, расположенных в границах территории садоводства, для которых реализуются мероприятия, необходимые для создания технической возможности их подключения | Срок догазификации | |
|---|---|---|---|---|---|---|---|---|---|---|---|
| | | | | | | | | | | месяц | год |
| 1 | 2 | 3 | 4 | 5 | 6 | 7 | 8 | 9 | 10 | 11 | 12 |
| 7655 | Калачевский муниципальный район | г. Калач-на-Дону | врезка на участке заявителя (нулевая врезка) | ООО "Газпром газораспределение Волгоград" | 34-22-505-72078 | ул.Волгоградская, д.71 | | | | май | 2024 |
| 7656 | Калачевский муниципальный район | г. Калач-на-Дону | строительство газопровода-ввода | ООО "Газпром газораспределение Волгоград" | 34-21-505-79430 | ул.Волгоградская, д.74 А | | | | сентябрь | 2022 |
| 7657 | Калачевский муниципальный район | г. Калач-на-дону | строительство газопровода-ввода | ООО "Газпром газораспределение Волгоград" | 34-21-505-82868 | ул.Волгоградская, д.78 | | | | март | 2022 |
| 7658 | Калачевский муниципальный район | г. Калач-на-Дону | строительство газопровода-ввода | ООО "Газпром газораспределение Волгоград" | 34-21-505-81065 | ул.Волгоградская, д.92 | | | | сентябрь | 2023 |
| 7659 | Калачевский муниципальный район | г. Калач-на-Дону | врезка на участке заявителя (нулевая врезка) | ООО "Газпром газораспределение Волгоград" | 34-24-505-68175 | ул.Володарского, д.5 | | | | октябрь | 2024 |
| 7660 | Калачевский муниципальный район | г. Калач-на-дону | строительство газопровода-ввода | ООО "Газпром газораспределение Волгоград" | 34-21-505-79429 | ул.Д. Бедного, д.22 | | | | сентябрь | 2022 |
| 7661 | Калачевский муниципальный район | г. Калач-на-Дону | врезка на участке заявителя (нулевая врезка) | ООО "Газпром газораспределение Волгоград" | 34-24-505-68179 | ул.Д. Бедного, д.47 | | | | ноябрь | 2024 |
| 7662 | Калачевский муниципальный район | г. Калач-на-Дону | строительство газопровода-ввода | ООО "Газпром газораспределение Волгоград" | 34-21-505-81066 | ул.Д. Бедного, д.47/1 | | | | октябрь | 2023 |
| 7663 | Калачевский муниципальный район | г. Калач-на-дону | врезка на участке заявителя (нулевая врезка) | ООО "Газпром газораспределение Волгоград" | 34-22-505-68132 | ул.Д. Бедного, д.52 | | | | ноябрь | 2022 |
| 7664 | Калачевский муниципальный район | г. Калач-на-Дону | врезка на участке заявителя (нулевая врезка) | ООО "Газпром газораспределение Волгоград" | 34-23-505-59501 | ул.Д. Бедного, д.64 | | | | июнь | 2023 |
| 7665 | Калачевский муниципальный район | г. Калач-на-Дону | врезка на участке заявителя (нулевая врезка) | ООО "Газпром газораспределение Волгоград" | 34-23-505-68144 | ул.Д. Бедного, д.66 | | | | август | 2024 |

| № п/п | Муниципальное образование | Наименование населенного пункта | Мероприятия, необходимые для подключения или создания технической возможности подключения домовладений, за исключением домовладений, расположенных в границах территории садоводства | Наименование газораспределительной организации | Код объекта строительства | Адрес домовладения (домовладений), за исключением домовладения (домовладений), расположенного в границах территории садоводства, для которого реализуются мероприятия, необходимые для подключения (улица, номер домовладения) | Адрес домовладения (домовладений), за исключением домовладения (домовладений), расположенного в границах территории садоводства, для которого реализуются мероприятия, необходимые для создания технической возможности его подключения (улица, номер домовладения) | Общее количество домовладений, за исключением домовладений, расположенных в границах территории садоводства, для которых реализуются мероприятия, необходимые для подключения | Общее количество домовладений, за исключением домовладений, расположенных в границах территории садоводства, для которых реализуются мероприятия, необходимые для создания технической возможности их подключения | Срок догазификации | |
|---|---|---|---|---|---|---|---|---|---|---|---|
| | | | | | | | | | | месяц | год |
| 1 | 2 | 3 | 4 | 5 | 6 | 7 | 8 | 9 | 10 | 11 | 12 |
| 7666 | Калачевский муниципальный район | г. Калач-на-дону | врезка на участке заявителя (нулевая врезка) | ООО "Газпром газораспределение Волгоград" | 34-22-505-75181 | ул.Д. Бедного, д.80 | | | | сентябрь | 2022 |
| 7667 | Калачевский муниципальный район | г. Калач-на-Дону | врезка на участке заявителя (нулевая врезка) | ООО "Газпром газораспределение Волгоград" | 34-24-505-61501 | ул.Д.Бедного, д.14 | | | | октябрь | 2024 |
| 7668 | Калачевский муниципальный район | г. Калач-на-дону | строительство газопровода-ввода | ООО "Газпром газораспределение Волгоград" | 34-21-505-85855 | ул.Добролюбова, д.26 | | | | январь | 2022 |
| 7669 | Калачевский муниципальный район | г. Калач-на-дону | врезка на участке заявителя (нулевая врезка) | ООО "Газпром газораспределение Волгоград" | 34-22-505-73883 | ул.Донская, д.100 | | | | декабрь | 2022 |
| 7670 | Калачевский муниципальный район | г. Калач-на-Дону | строительство газопровода-ввода | ООО "Газпром газораспределение Волгоград" | 34-24-505-61484 | ул.Донская, д.104А | | | | март | 2028 |
| 7671 | Калачевский муниципальный район | г. Калач-на-Дону | врезка на участке заявителя (нулевая врезка) | ООО "Газпром газораспределение Волгоград" | 34-23-505-59500 | ул.Донская, д.62 | | | | декабрь | 2023 |
| 7672 | Калачевский муниципальный район | г. Калач-на-дону | врезка на участке заявителя (нулевая врезка) | ООО "Газпром газораспределение Волгоград" | 34-22-505-68143 | ул.Дубинец, д.12 | | | | июнь | 2023 |
| 7673 | Калачевский муниципальный район | г. Калач-на-Дону | строительство газопровода-ввода | ООО "Газпром газораспределение Волгоград" | 34-21-505-68147 | ул.Дубинец, д.16а | | | | август | 2023 |
| 7674 | Калачевский муниципальный район | г. Калач-на-Дону | врезка на участке заявителя (нулевая врезка) | ООО "Газпром газораспределение Волгоград" | 34-22-505-77778 | ул.Дубинец, д.18б | | | | июль | 2023 |
| 7675 | Калачевский муниципальный район | г. Калач-на-Дону | врезка на участке заявителя (нулевая врезка) | ООО "Газпром газораспределение Волгоград" | 34-24-505-68770 | ул.Дубинец, д.27 | | | | июнь | 2028 |
| 7676 | Калачевский муниципальный район | г. Калач-на-дону | врезка на участке заявителя (нулевая врезка) | ООО "Газпром газораспределение Волгоград" | 34-22-505-68149 | ул.Дубинец, д.39 | | | | сентябрь | 2023 |

| № п/п | Муниципальное образование | Наименование населенного пункта | Мероприятия, необходимые для подключения или создания технической возможности подключения домовладений, за исключением домовладений, расположенных в границах территории садоводства | Наименование газораспределительной организации | Код объекта строительства | Адрес домовладения (домовладений), за исключением домовладения (домовладений), расположенного в границах территории садоводства, для которого реализуются мероприятия, необходимые для подключения (улица, номер домовладения) | Адрес домовладения (домовладений), за исключением домовладения (домовладений), расположенного в границах территории садоводства, для которого реализуются мероприятия, необходимые для создания технической возможности его подключения (улица, номер домовладения) | Общее количество домовладений, за исключением домовладений, расположенных в границах территории садоводства, для которых реализуются мероприятия, необходимые для подключения | Общее количество домовладений, за исключением домовладений, расположенных в границах территории садоводства, для которых реализуются мероприятия, необходимые для создания технической возможности их подключения | Срок догазификации | |
|---|---|---|---|---|---|---|---|---|---|---|---|
| | | | | | | | | | | месяц | год |
| 1 | 2 | 3 | 4 | 5 | 6 | 7 | 8 | 9 | 10 | 11 | 12 |
| 7677 | Калачевский муниципальный район | г. Калач-на-дону | строительство газопровода-ввода | ООО "Газпром газораспределение Волгоград" | 34-21-505-82475 | ул.Железнодорожная, д.114 | | | | май | 2022 |
| 7678 | Калачевский муниципальный район | г. Калач-на-дону | строительство газопровода-ввода | ООО "Газпром газораспределение Волгоград" | 34-22-505-90062 | ул.Железнодорожная, д.34 | | | | август | 2023 |
| 7679 | Калачевский муниципальный район | г. Калач-на-дону | строительство распределительного газопровода | ООО "Газпром газораспределение Волгоград" | 34-22-505-73902 | ул.Заводская, д.1/1 | | | | сентябрь | 2022 |
| 7680 | Калачевский муниципальный район | г. Калач-на-дону | строительство распределительного газопровода | ООО "Газпром газораспределение Волгоград" | 34-22-505-73898 | ул.Заводская, д.1/2 | | | | сентябрь | 2022 |
| 7681 | Калачевский муниципальный район | г. Калач-на-дону | строительство распределительного газопровода | ООО "Газпром газораспределение Волгоград" | 34-22-505-73901 | ул.Заводская, д.2/2 | | | | сентябрь | 2022 |
| 7682 | Калачевский муниципальный район | г. Калач-на-дону | строительство распределительного газопровода | ООО "Газпром газораспределение Волгоград" | 34-22-505-73899 | ул.Заводская, д.3 | | | | сентябрь | 2022 |
| 7683 | Калачевский муниципальный район | г. Калач-на-дону | строительство распределительного газопровода | ООО "Газпром газораспределение Волгоград" | 34-22-505-73900 | ул.Заводская, д.4/1 | | | | сентябрь | 2022 |
| 7684 | Калачевский муниципальный район | г. Калач-на-дону | строительство газопровода-ввода | ООО "Газпром газораспределение Волгоград" | 34-21-505-80387 | ул.Заводская, д.5/2 | | | | декабрь | 2022 |
| 7685 | Калачевский муниципальный район | г. Калач-на-дону | строительство распределительного газопровода | ООО "Газпром газораспределение Волгоград" | 34-22-505-73879 | ул.Заводская, д.9А | | | | сентябрь | 2022 |
| 7686 | Калачевский муниципальный район | г. Калач-на-дону | строительство распределительного газопровода | ООО "Газпром газораспределение Волгоград" | 34-22-505-68154 | ул.Заводская, д.9Е | | | | декабрь | 2023 |
| 7687 | Калачевский муниципальный район | г. Калач-на-Дону | строительство газопровода-ввода | ООО "Газпром газораспределение Волгоград" | 34-24-505-69128 | ул.Игнатьева, д.22 | | | | август | 2024 |

| № п/п | Муниципальное образование | Наименование населенного пункта | Мероприятия, необходимые для подключения или создания технической возможности подключения домовладений, за исключением домовладений, расположенных в границах территории садоводства | Наименование газораспределительной организации | Код объекта строительства | Адрес домовладения (домовладений), за исключением домовладения (домовладений), расположенного в границах территории садоводства, для которого реализуются мероприятия, необходимые для подключения (улица, номер домовладения) | Адрес домовладения (домовладений), за исключением домовладения (домовладений), расположенного в границах территории садоводства, для которого реализуются мероприятия, необходимые для создания технической возможности его подключения (улица, номер домовладения) | Общее количество домовладений, за исключением домовладений, расположенных в границах территории садоводства, для которых реализуются мероприятия, необходимые для подключения | Общее количество домовладений, за исключением домовладений, расположенных в границах территории садоводства, для которых реализуются мероприятия, необходимые для создания технической возможности их подключения | Срок догазификации | |
|---|---|---|---|---|---|---|---|---|---|---|---|
| | | | | | | | | | | месяц | год |
| 1 | 2 | 3 | 4 | 5 | 6 | 7 | 8 | 9 | 10 | 11 | 12 |
| 7688 | Калачевский муниципальный район | г. Калач-на-Дону | врезка на участке заявителя (нулевая врезка) | ООО "Газпром газораспределение Волгоград" | 34-22-505-72086 | ул.Игнатьева, д.47 | | | | сентябрь | 2023 |
| 7689 | Калачевский муниципальный район | г. Калач-на-Дону | врезка на участке заявителя (нулевая врезка) | ООО "Газпром газораспределение Волгоград" | 34-24-505-59499 | ул.Игнатьева, д.6 | | | | декабрь | 2024 |
| 7690 | Калачевский муниципальный район | г. Калач-на-Дону | врезка на участке заявителя (нулевая врезка) | ООО "Газпром газораспределение Волгоград" | 34-23-505-68173 | ул.Игнатьева, д.6а | | | | май | 2022 |
| 7691 | Калачевский муниципальный район | г. Калач-на-дону | врезка на участке заявителя (нулевая врезка) | ООО "Газпром газораспределение Волгоград" | 34-22-505-75177 | ул.Игнатьева, д.72 | | | | август | 2022 |
| 7692 | Калачевский муниципальный район | г. Калач-на-дону | строительство газопровода-ввода | ООО "Газпром газораспределение Волгоград" | 34-21-505-82479 | ул.Калачевская, д.53 | | | | май | 2022 |
| 7693 | Калачевский муниципальный район | г. Калач-на-дону | врезка на участке заявителя (нулевая врезка) | ООО "Газпром газораспределение Волгоград" | 34-22-505-68136 | ул.Калинина, д.12 | | | | май | 2023 |
| 7694 | Калачевский муниципальный район | г. Калач-на-дону | врезка на участке заявителя (нулевая врезка) | ООО "Газпром газораспределение Волгоград" | 34-22-505-73888 | ул.Карла Маркса, д.21 | | | | декабрь | 2022 |
| 7695 | Калачевский муниципальный район | г. Калач-на-дону | строительство газопровода-ввода | ООО "Газпром газораспределение Волгоград" | 34-21-505-85887 | ул.Киквидзе, д.13 | | | | сентябрь | 2022 |
| 7696 | Калачевский муниципальный район | г. Калач-на-Дону | врезка на участке заявителя (нулевая врезка) | ООО "Газпром газораспределение Волгоград" | 34-22-505-77783 | ул.Киквидзе, д.17 | | | | август | 2023 |
| 7697 | Калачевский муниципальный район | г. Калач-на-Дону | врезка на участке заявителя (нулевая врезка) | ООО "Газпром газораспределение Волгоград" | 34-25-505-57960 | ул.Киквидзе, д.24 | | | | май | 2025 |
| 7698 | Калачевский муниципальный район | г. Калач-на-дону | строительство газопровода-ввода | ООО "Газпром газораспределение Волгоград" | 34-21-505-80386 | ул.Ким, д.57Б | | | | ноябрь | 2023 |

| № п/п | Муниципальное образование | Наименование населенного пункта | Мероприятия, необходимые для подключения или создания технической возможности подключения домовладений, за исключением домовладений, расположенных в границах территории садоводства | Наименование газораспределительной организации | Код объекта строительства | Адрес домовладения (домовладений), за исключением домовладения (домовладений), расположенного в границах территории садоводства, для которого реализуются мероприятия, необходимые для подключения (улица, номер домовладения) | Адрес домовладения (домовладений), за исключением домовладения (домовладений), расположенного в границах территории садоводства, для которого реализуются мероприятия, необходимые для создания технической возможности его подключения (улица, номер домовладения) | Общее количество домовладений, за исключением домовладений, расположенных в границах территории садоводства, для которых реализуются мероприятия, необходимые для подключения | Общее количество домовладений, за исключением домовладений, расположенных в границах территории садоводства, для которых реализуются мероприятия, необходимые для создания технической возможности их подключения | Срок догазификации | |
|---|---|---|---|---|---|---|---|---|---|---|---|
| | | | | | | | | | | месяц | год |
| 1 | 2 | 3 | 4 | 5 | 6 | 7 | 8 | 9 | 10 | 11 | 12 |
| 7699 | Калачевский муниципальный район | г. Калач-на-дону | врезка на участке заявителя (нулевая врезка) | ООО "Газпром газораспределение Волгоград" | 34-22-505-73895 | ул.Ким, д.73 | | | | декабрь | 2022 |
| 7700 | Калачевский муниципальный район | г. Калач-на-Дону | строительство газопровода-ввода | ООО "Газпром газораспределение Волгоград" | 34-21-505-80382 | ул.Кирова, д.103 | | | | декабрь | 2023 |
| 7701 | Калачевский муниципальный район | г. Калач-на-Дону | строительство распределительного газопровода | ООО "Газпром газораспределение Волгоград" | 34-26-505-59498 | ул.Кирова, д.215 | | | | январь | 2026 |
| 7702 | Калачевский муниципальный район | г. Калач-на-дону | строительство газопровода-ввода | ООО "Газпром газораспределение Волгоград" | 34-21-505-81504 | ул.Кирова, д.37 | | | | июнь | 2025 |
| 7703 | Калачевский муниципальный район | г. Калач-на-Дону | строительство газопровода-ввода | ООО "Газпром газораспределение Волгоград" | 34-25-505-59497 | ул.Кирова, д.37Е | | | | март | 2025 |
| 7704 | Калачевский муниципальный район | г. Калач-на-дону | строительство газопровода-ввода | ООО "Газпром газораспределение Волгоград" | 34-21-505-80375 | ул.Кравченко, д.16 | | | | декабрь | 2023 |
| 7705 | Калачевский муниципальный район | г. Калач-на-дону | строительство газопровода-ввода | ООО "Газпром газораспределение Волгоград" | 34-22-505-90063 | ул.Кравченко, д.22 | | | | май | 2023 |
| 7706 | Калачевский муниципальный район | г. Калач-на-дону | врезка на участке заявителя (нулевая врезка) | ООО "Газпром газораспределение Волгоград" | 34-22-505-73877 | ул.Кравченко, д.33А | | | | декабрь | 2022 |
| 7707 | Калачевский муниципальный район | г. Калач-на-дону | строительство газопровода-ввода | ООО "Газпром газораспределение Волгоград" | 34-21-505-82869 | ул.Кравченко, д.66 | | | | март | 2022 |
| 7708 | Калачевский муниципальный район | г. Калач-на-дону | врезка на участке заявителя (нулевая врезка) | ООО "Газпром газораспределение Волгоград" | 34-22-505-73876 | ул.Кравченко, д.71 | | | | декабрь | 2022 |
| 7709 | Калачевский муниципальный район | г. Калач-на-Дону | врезка на участке заявителя (нулевая врезка) | ООО "Газпром газораспределение Волгоград" | 34-22-505-77786 | ул.Красноармейская, д.122 | | | | апрель | 2023 |

| № п/п | Муниципальное образование | Наименование населенного пункта | Мероприятия, необходимые для подключения или создания технической возможности подключения домовладений, за исключением домовладений, расположенных в границах территории садоводства | Наименование газораспределительной организации | Код объекта строительства | Адрес домовладения (домовладений), за исключением домовладения (домовладений), расположенного в границах территории садоводства, для которого реализуются мероприятия, необходимые для подключения (улица, номер домовладения) | Адрес домовладения (домовладений), за исключением домовладения (домовладений), расположенного в границах территории садоводства, для которого реализуются мероприятия, необходимые для создания технической возможности его подключения (улица, номер домовладения) | Общее количество домовладений, за исключением домовладений, расположенных в границах территории садоводства, для которых реализуются мероприятия, необходимые для подключения | Общее количество домовладений, за исключением домовладений, расположенных в границах территории садоводства, для которых реализуются мероприятия, необходимые для создания технической возможности их подключения | Срок догазификации | |
|---|---|---|---|---|---|---|---|---|---|---|---|
| | | | | | | | | | | месяц | год |
| 1 | 2 | 3 | 4 | 5 | 6 | 7 | 8 | 9 | 10 | 11 | 12 |
| 7710 | Калачевский муниципальный район | г. Калач-на-дону | врезка на участке заявителя (нулевая врезка) | ООО "Газпром газораспределение Волгоград" | 34-22-505-73890 | ул.Красноармейская, д.130 | | | | декабрь | 2022 |
| 7711 | Калачевский муниципальный район | г. Калач-на-Дону | врезка на участке заявителя (нулевая врезка) | ООО "Газпром газораспределение Волгоград" | 34-21-505-68186 | ул.Красноармейская, д.53 | | | | декабрь | 2027 |
| 7712 | Калачевский муниципальный район | г. Калач-на-дону | врезка на участке заявителя (нулевая врезка) | ООО "Газпром газораспределение Волгоград" | 34-22-505-73892 | ул.Красноармейская, д.54 | | | | декабрь | 2022 |
| 7713 | Калачевский муниципальный район | г. Калач-на-дону | врезка на участке заявителя (нулевая врезка) | ООО "Газпром газораспределение Волгоград" | 34-22-505-76315 | ул.Красноармейская, д.65 | | | | март | 2022 |
| 7714 | Калачевский муниципальный район | г. Калач-на-дону | врезка на участке заявителя (нулевая врезка) | ООО "Газпром газораспределение Волгоград" | 34-22-505-73889 | ул.Краснознаменская, д.123 | | | | октябрь | 2022 |
| 7715 | Калачевский муниципальный район | г. Калач-на-Дону | врезка на участке заявителя (нулевая врезка) | ООО "Газпром газораспределение Волгоград" | 34-24-505-68167 | ул.Краснознаменская, д.15а | | | | сентябрь | 2024 |
| 7716 | Калачевский муниципальный район | г. Калач-на-дону | врезка на участке заявителя (нулевая врезка) | ООО "Газпром газораспределение Волгоград" | 34-22-505-68142 | ул.Краснознаменская, д.94 | | | | июнь | 2023 |
| 7717 | Калачевский муниципальный район | г. Калач-на-Дону | строительство газопровода-ввода | ООО "Газпром газораспределение Волгоград" | 34-24-505-70250 | ул.Куйбышева, д.11 | | | | май | 2028 |
| 7718 | Калачевский муниципальный район | г. Калач-на-Дону | врезка на участке заявителя (нулевая врезка) | ООО "Газпром газораспределение Волгоград" | 34-25-505-59496 | ул.Куйбышева, д.37 | | | | январь | 2025 |
| 7719 | Калачевский муниципальный район | г. Калач-на-Дону | врезка на участке заявителя (нулевая врезка) | ООО "Газпром газораспределение Волгоград" | 34-23-505-68146 | ул.Куйбышева, д.40А | | | | август | 2023 |
| 7720 | Калачевский муниципальный район | г. Калач-на-дону | строительство газопровода-ввода | ООО "Газпром газораспределение Волгоград" | 34-21-505-83109 | ул.Куйбышева, д.42 | | | | апрель | 2022 |

| № п/п | Муниципальное образование | Наименование населенного пункта | Мероприятия, необходимые для подключения или создания технической возможности подключения домовладений, за исключением домовладений, расположенных в границах территории садоводства | Наименование газораспределительной организации | Код объекта строительства | Адрес домовладения (домовладений), за исключением домовладения (домовладений), расположенного в границах территории садоводства, для которого реализуются мероприятия, необходимые для подключения (улица, номер домовладения) | Адрес домовладения (домовладений), за исключением домовладения (домовладений), расположенного в границах территории садоводства, для которого реализуются мероприятия, необходимые для создания технической возможности его подключения (улица, номер домовладения) | Общее количество домовладений, за исключением домовладений, расположенных в границах территории садоводства, для которых реализуются мероприятия, необходимые для подключения | Общее количество домовладений, за исключением домовладений, расположенных в границах территории садоводства, для которых реализуются мероприятия, необходимые для создания технической возможности их подключения | Срок догазификации | |
|---|---|---|---|---|---|---|---|---|---|---|---|
| | | | | | | | | | | месяц | год |
| 1 | 2 | 3 | 4 | 5 | 6 | 7 | 8 | 9 | 10 | 11 | 12 |
| 7721 | Калачевский муниципальный район | г. Калач-на-Дону | врезка на участке заявителя (нулевая врезка) | ООО "Газпром газораспределение Волгоград" | 34-24-505-61502 | ул.Л.Чайкиной, д.13 | | | | январь | 2022 |
| 7722 | Калачевский муниципальный район | г. Калач-на-Дону | строительство газопровода-ввода | ООО "Газпром газораспределение Волгоград" | 34-21-505-80373 | ул.Лазурная, д.55 | | | | июль | 2022 |
| 7723 | Калачевский муниципальный район | г. Калач-на-Дону | строительство газопровода-ввода | ООО "Газпром газораспределение Волгоград" | 34-24-505-69130 | ул.Ленина, д.19 | | | | август | 2027 |
| 7724 | Калачевский муниципальный район | г. Калач-на-Дону | врезка на участке заявителя (нулевая врезка) | ООО "Газпром газораспределение Волгоград" | 34-23-505-68141 | ул.Ленина, д.32 | | | | июнь | 2023 |
| 7725 | Калачевский муниципальный район | г. Калач-на-Дону | врезка на участке заявителя (нулевая врезка) | ООО "Газпром газораспределение Волгоград" | 34-22-505-72079 | ул.Ленина, д.73 | | | | ноябрь | 2023 |
| 7726 | Калачевский муниципальный район | г. Калач-на-Дону | врезка на участке заявителя (нулевая врезка) | ООО "Газпром газораспределение Волгоград" | 34-22-505-72092 | ул.Ленина, д.76 | | | | август | 2023 |
| 7727 | Калачевский муниципальный район | г. Калач-на-дону | строительство газопровода-ввода | ООО "Газпром газораспределение Волгоград" | 34-21-505-85883 | ул.М. Горького, д.59 | | | | август | 2022 |
| 7728 | Калачевский муниципальный район | г. Калач-на-Дону | врезка на участке заявителя (нулевая врезка) | ООО "Газпром газораспределение Волгоград" | 34-23-505-68190 | ул.М.Горького, д.104 | | | | декабрь | 2023 |
| 7729 | Калачевский муниципальный район | г. Калач-на-дону | строительство газопровода-ввода | ООО "Газпром газораспределение Волгоград" | 34-21-505-85858 | ул.Маяковского, д.7А | | | | февраль | 2022 |
| 7730 | Калачевский муниципальный район | г. Калач-на-Дону | врезка на участке заявителя (нулевая врезка) | ООО "Газпром газораспределение Волгоград" | 34-23-505-68158 | ул.Мордовкина, д.26а | | | | январь | 2024 |
| 7731 | Калачевский муниципальный район | г. Калач-на-дону | врезка на участке заявителя (нулевая врезка) | ООО "Газпром газораспределение Волгоград" | 34-22-505-78379 | ул.Октябрьская, д.10 | | | | май | 2023 |

| № п/п | Муниципальное образование | Наименование населенного пункта | Мероприятия, необходимые для подключения или создания технической возможности подключения домовладений, за исключением домовладений, расположенных в границах территории садоводства | Наименование газораспределительной организации | Код объекта строительства | Адрес домовладения (домовладений), за исключением домовладения (домовладений), расположенного в границах территории садоводства, для которого реализуются мероприятия, необходимые для подключения (улица, номер домовладения) | Адрес домовладения (домовладений), за исключением домовладения (домовладений), расположенного в границах территории садоводства, для которого реализуются мероприятия, необходимые для создания технической возможности его подключения (улица, номер домовладения) | Общее количество домовладений, за исключением домовладений, расположенных в границах территории садоводства, для которых реализуются мероприятия, необходимые для подключения | Общее количество домовладений, за исключением домовладений, расположенных в границах территории садоводства, для которых реализуются мероприятия, необходимые для создания технической возможности их подключения | Срок догазификации | |
|---|---|---|---|---|---|---|---|---|---|---|---|
| | | | | | | | | | | месяц | год |
| 1 | 2 | 3 | 4 | 5 | 6 | 7 | 8 | 9 | 10 | 11 | 12 |
| 7732 | Калачевский муниципальный район | г. Калач-на-Дону | врезка на участке заявителя (нулевая врезка) | ООО "Газпром газораспределение Волгоград" | 34-22-505-77781 | ул.Октябрьская, д.130 | | | | август | 2023 |
| 7733 | Калачевский муниципальный район | г. Калач-на-Дону | врезка на участке заявителя (нулевая врезка) | ООО "Газпром газораспределение Волгоград" | 34-22-505-72093 | ул.Октябрьская, д.137 | | | | июль | 2023 |
| 7734 | Калачевский муниципальный район | г. Калач-на-Дону | врезка на участке заявителя (нулевая врезка) | ООО "Газпром газораспределение Волгоград" | 34-21-505-68182 | ул.Октябрьская, д.193а | | | | ноябрь | 2024 |
| 7735 | Калачевский муниципальный район | г. Калач-на-дону | строительство газопровода-ввода | ООО "Газпром газораспределение Волгоград" | 34-21-505-80385 | ул.Октябрьская, д.255 | | | | декабрь | 2023 |
| 7736 | Калачевский муниципальный район | г. Калач-на-Дону | строительство газопровода-ввода | ООО "Газпром газораспределение Волгоград" | 34-24-505-61485 | ул.Октябрьская, д.311г | | | | февраль | 2028 |
| 7737 | Калачевский муниципальный район | г. Калач-на-дону | строительство газопровода-ввода | ООО "Газпром газораспределение Волгоград" | 34-21-505-83112 | ул.Октябрьская, д.74 | | | | январь | 2022 |
| 7738 | Калачевский муниципальный район | г. Калач-на-дону | врезка на участке заявителя (нулевая врезка) | ООО "Газпром газораспределение Волгоград" | 34-22-505-73880 | ул.Октябрьская, д.86 | | | | декабрь | 2023 |
| 7739 | Калачевский муниципальный район | г. Калач-на-Дону | строительство газопровода-ввода | ООО "Газпром газораспределение Волгоград" | 34-24-505-65641 | ул.Пархоменко, д.10 | | | | ноябрь | 2023 |
| 7740 | Калачевский муниципальный район | г. Калач-на-дону | врезка на участке заявителя (нулевая врезка) | ООО "Газпром газораспределение Волгоград" | 34-22-505-68131 | ул.Пархоменко, д.10/1 | | | | ноябрь | 2022 |
| 7741 | Калачевский муниципальный район | г. Калач-на-дону | врезка на участке заявителя (нулевая врезка) | ООО "Газпром газораспределение Волгоград" | 34-22-505-78695 | ул.Пархоменко, д.10/2 | | | | ноябрь | 2022 |
| 7742 | Калачевский муниципальный район | г. Калач-на-Дону | строительство газопровода-ввода | ООО "Газпром газораспределение Волгоград" | 34-24-505-65642 | ул.Пархоменко, д.11 | | | | ноябрь | 2023 |

| № п/п | Муниципальное образование | Наименование населенного пункта | Мероприятия, необходимые для подключения или создания технической возможности подключения домовладений, за исключением домовладений, расположенных в границах территории садоводства | Наименование газораспределительной организации | Код объекта строительства | Адрес домовладения (домовладений), за исключением домовладения (домовладений), расположенного в границах территории садоводства, для которого реализуются мероприятия, необходимые для подключения (улица, номер домовладения) | Адрес домовладения (домовладений), за исключением домовладения (домовладений), расположенного в границах территории садоводства, для которого реализуются мероприятия, необходимые для создания технической возможности его подключения (улица, номер домовладения) | Общее количество домовладений, за исключением домовладений, расположенных в границах территории садоводства, для которых реализуются мероприятия, необходимые для подключения | Общее количество домовладений, за исключением домовладений, расположенных в границах территории садоводства, для которых реализуются мероприятия, необходимые для создания технической возможности их подключения | Срок догазификации | |
|---|---|---|---|---|---|---|---|---|---|---|---|
| | | | | | | | | | | месяц | год |
| 1 | 2 | 3 | 4 | 5 | 6 | 7 | 8 | 9 | 10 | 11 | 12 |
| 7743 | Калачевский муниципальный район | г. Калач-на-Дону | строительство газопровода-ввода | ООО "Газпром газораспределение Волгоград" | 34-24-505-61483 | ул.Пархоменко, д.52 | | | | март | 2028 |
| 7744 | Калачевский муниципальный район | г. Калач-на-дону | строительство газопровода-ввода | ООО "Газпром газораспределение Волгоград" | 34-21-505-80388 | ул.Пархоменко, д.54 | | | | декабрь | 2022 |
| 7745 | Калачевский муниципальный район | г. Калач-на-дону | строительство газопровода-ввода | ООО "Газпром газораспределение Волгоград" | 34-21-505-80383 | ул.Пархоменко, д.56 | | | | ноябрь | 2023 |
| 7746 | Калачевский муниципальный район | г. Калач-на-дону | строительство газопровода-ввода | ООО "Газпром газораспределение Волгоград" | 34-21-505-79432 | ул.Пархоменко, д.65 | | | | июль | 2022 |
| 7747 | Калачевский муниципальный район | г. Калач-на-Дону | строительство газопровода-ввода | ООО "Газпром газораспределение Волгоград" | 34-24-505-68174 | ул.Пархоменко, д.9/2 | | | | октябрь | 2024 |
| 7748 | Калачевский муниципальный район | г. Калач-на-дону | врезка на участке заявителя (нулевая врезка) | ООО "Газпром газораспределение Волгоград" | 34-22-505-68145 | ул.Петрова, д.21 | | | | июль | 2023 |
| 7749 | Калачевский муниципальный район | г. Калач-на-дону | строительство газопровода-ввода | ООО "Газпром газораспределение Волгоград" | 34-21-505-79431 | ул.Петрова, д.56 | | | | август | 2022 |
| 7750 | Калачевский муниципальный район | г. Калач-на-Дону | строительство газопровода-ввода | ООО "Газпром газораспределение Волгоград" | 34-22-505-70775 | ул.Пионерская, д.51 | | | | май | 2024 |
| 7751 | Калачевский муниципальный район | г. Калач-на-Дону | строительство газопровода-ввода | ООО "Газпром газораспределение Волгоград" | 34-25-505-59495 | ул.Пионерская, д.52 | | | | январь | 2025 |
| 7752 | Калачевский муниципальный район | г. Калач-на-Дону | строительство газопровода-ввода | ООО "Газпром газораспределение Волгоград" | 34-22-505-70776 | ул.Пионерская, д.54 | | | | апрель | 2027 |
| 7753 | Калачевский муниципальный район | г. Калач-на-дону | врезка на участке заявителя (нулевая врезка) | ООО "Газпром газораспределение Волгоград" | 34-22-505-76998 | ул.Полевая, д.11А | | | | март | 2022 |

| № п/п | Муниципальное образование | Наименование населенного пункта | Мероприятия, необходимые для подключения или создания технической возможности подключения домовладений, за исключением домовладений, расположенных в границах территории садоводства | Наименование газораспределительной организации | Код объекта строительства | Адрес домовладения (домовладений), за исключением домовладения (домовладений), расположенного в границах территории садоводства, для которого реализуются мероприятия, необходимые для подключения (улица, номер домовладения) | Адрес домовладения (домовладений), за исключением домовладения (домовладений), расположенного в границах территории садоводства, для которого реализуются мероприятия, необходимые для создания технической возможности его подключения (улица, номер домовладения) | Общее количество домовладений, за исключением домовладений, расположенных в границах территории садоводства, для которых реализуются мероприятия, необходимые для подключения | Общее количество домовладений, за исключением домовладений, расположенных в границах территории садоводства, для которых реализуются мероприятия, необходимые для создания технической возможности их подключения | Срок догазификации | |
|---|---|---|---|---|---|---|---|---|---|---|---|
| | | | | | | | | | | месяц | год |
| 1 | 2 | 3 | 4 | 5 | 6 | 7 | 8 | 9 | 10 | 11 | 12 |
| 7754 | Калачевский муниципальный район | г. Калач-на-Дону | врезка на участке заявителя (нулевая врезка) | ООО "Газпром газораспределение Волгоград" | 34-24-505-61497 | ул.Полевая, д.13 | | | | декабрь | 2024 |
| 7755 | Калачевский муниципальный район | г. Калач-на-Дону | врезка на участке заявителя (нулевая врезка) | ООО "Газпром газораспределение Волгоград" | 34-25-505-59494 | ул.Полевая, д.26 | | | | апрель | 2025 |
| 7756 | Калачевский муниципальный район | г. Калач-на-Дону | врезка на участке заявителя (нулевая врезка) | ООО "Газпром газораспределение Волгоград" | 34-23-505-68189 | ул.Полевая, д.38 | | | | декабрь | 2023 |
| 7757 | Калачевский муниципальный район | г. Калач-на-Дону | врезка на участке заявителя (нулевая врезка) | ООО "Газпром газораспределение Волгоград" | 34-22-505-77785 | ул.Полевая, д.8а | | | | июнь | 2023 |
| 7758 | Калачевский муниципальный район | г. Калач-на-Дону | врезка на участке заявителя (нулевая врезка) | ООО "Газпром газораспределение Волгоград" | 34-22-505-72085 | ул.Пролетарская, д.122 | | | | октябрь | 2023 |
| 7759 | Калачевский муниципальный район | г. Калач-на-дону | врезка на участке заявителя (нулевая врезка) | ООО "Газпром газораспределение Волгоград" | 34-22-505-73878 | ул.Пролетарская, д.205 | | | | ноябрь | 2022 |
| 7760 | Калачевский муниципальный район | г. Калач-на-Дону | врезка на участке заявителя (нулевая врезка) | ООО "Газпром газораспределение Волгоград" | 34-21-505-68181 | ул.Пролетарская, д.222 | | | | ноябрь | 2024 |
| 7761 | Калачевский муниципальный район | г. Калач-на-Дону | строительство газопровода-ввода | ООО "Газпром газораспределение Волгоград" | 34-24-505-68172 | ул.Пролетарская, д.230/2 | | | | сентябрь | 2024 |
| 7762 | Калачевский муниципальный район | г. Калач-на-дону | строительство газопровода-ввода | ООО "Газпром газораспределение Волгоград" | 34-21-505-85853 | ул.Пролетарская, д.259/2 | | | | январь | 2022 |
| 7763 | Калачевский муниципальный район | г. Калач-на-дону | врезка на участке заявителя (нулевая врезка) | ООО "Газпром газораспределение Волгоград" | 34-22-505-73874 | ул.Пролетарская, д.60 | | | | ноябрь | 2022 |
| 7764 | Калачевский муниципальный район | г. Калач-на-дону | врезка на участке заявителя (нулевая врезка) | ООО "Газпром газораспределение Волгоград" | 34-22-505-73896 | ул.Пролетарская, д.66 | | | | октябрь | 2022 |

| № п/п | Муниципальное образование | Наименование населенного пункта | Мероприятия, необходимые для подключения или создания технической возможности подключения домовладений, за исключением домовладений, расположенных в границах территории садоводства | Наименование газораспределительной организации | Код объекта строительства | Адрес домовладения (домовладений), за исключением домовладения (домовладений), расположенного в границах территории садоводства, для которого реализуются мероприятия, необходимые для подключения (улица, номер домовладения) | Адрес домовладения (домовладений), за исключением домовладения (домовладений), расположенного в границах территории садоводства, для которого реализуются мероприятия, необходимые для создания технической возможности его подключения (улица, номер домовладения) | Общее количество домовладений, за исключением домовладений, расположенных в границах территории садоводства, для которых реализуются мероприятия, необходимые для подключения | Общее количество домовладений, за исключением домовладений, расположенных в границах территории садоводства, для которых реализуются мероприятия, необходимые для создания технической возможности их подключения | Срок догазификации | |
|---|---|---|---|---|---|---|---|---|---|---|---|
| | | | | | | | | | | месяц | год |
| 1 | 2 | 3 | 4 | 5 | 6 | 7 | 8 | 9 | 10 | 11 | 12 |
| 7765 | Калачевский муниципальный район | г. Калач-на-Дону | строительство газопровода-ввода | ООО "Газпром газораспределение Волгоград" | 34-21-505-80374 | ул.Революционная, д.185/2 | | | | май | 2023 |
| 7766 | Калачевский муниципальный район | г. Калач-на-Дону | врезка на участке заявителя (нулевая врезка) | ООО "Газпром газораспределение Волгоград" | 34-25-505-59493 | ул.Революционная, д.1В | | | | февраль | 2025 |
| 7767 | Калачевский муниципальный район | г. Калач-на-дону | врезка на участке заявителя (нулевая врезка) | ООО "Газпром газораспределение Волгоград" | 34-22-505-75176 | ул.Революционная, д.208 | | | | сентябрь | 2022 |
| 7768 | Калачевский муниципальный район | г. Калач-на-дону | врезка на участке заявителя (нулевая врезка) | ООО "Газпром газораспределение Волгоград" | 34-22-505-75173 | ул.Революционная, д.210 | | | | сентябрь | 2022 |
| 7769 | Калачевский муниципальный район | г. Калач-на-дону | врезка на участке заявителя (нулевая врезка) | ООО "Газпром газораспределение Волгоград" | 34-22-505-73885 | ул.Революционная, д.258 | | | | декабрь | 2022 |
| 7770 | Калачевский муниципальный район | г. Калач-на-дону | врезка на участке заявителя (нулевая врезка) | ООО "Газпром газораспределение Волгоград" | 34-22-505-73875 | ул.Революционная, д.281 | | | | декабрь | 2022 |
| 7771 | Калачевский муниципальный район | г. Калач-на-Дону | врезка на участке заявителя (нулевая врезка) | ООО "Газпром газораспределение Волгоград" | 34-24-505-61493 | ул.Революционная, д.303 | | | | январь | 2028 |
| 7772 | Калачевский муниципальный район | г. Калач-на-дону | врезка на участке заявителя (нулевая врезка) | ООО "Газпром газораспределение Волгоград" | 34-22-505-73871 | ул.Революционная, д.385 | | | | декабрь | 2023 |
| 7773 | Калачевский муниципальный район | г. Калач-на-Дону | врезка на участке заявителя (нулевая врезка) | ООО "Газпром газораспределение Волгоград" | 34-22-505-72081 | ул.Революционная, д.40б | | | | октябрь | 2023 |
| 7774 | Калачевский муниципальный район | г. Калач-на-дону | врезка на участке заявителя (нулевая врезка) | ООО "Газпром газораспределение Волгоград" | 34-22-505-78380 | ул.Революционная, д.47 | | | | май | 2023 |
| 7775 | Калачевский муниципальный район | г. Калач-на-Дону | врезка на участке заявителя (нулевая врезка) | ООО "Газпром газораспределение Волгоград" | 34-24-505-68166 | ул.Революционная, д.51 | | | | август | 2024 |

| № п/п | Муниципальное образование | Наименование населенного пункта | Мероприятия, необходимые для подключения или создания технической возможности подключения домовладений, за исключением домовладений, расположенных в границах территории садоводства | Наименование газораспределительной организации | Код объекта строительства | Адрес домовладения (домовладений), за исключением домовладения (домовладений), расположенного в границах территории садоводства, для которого реализуются мероприятия, необходимые для подключения (улица, номер домовладения) | Адрес домовладения (домовладений), за исключением домовладения (домовладений), расположенного в границах территории садоводства, для которого реализуются мероприятия, необходимые для создания технической возможности его подключения (улица, номер домовладения) | Общее количество домовладений, за исключением домовладений, расположенных в границах территории садоводства, для которых реализуются мероприятия, необходимые для подключения | Общее количество домовладений, за исключением домовладений, расположенных в границах территории садоводства, для которых реализуются мероприятия, необходимые для создания технической возможности их подключения | Срок догазификации | |
|---|---|---|---|---|---|---|---|---|---|---|---|
| | | | | | | | | | | месяц | год |
| 1 | 2 | 3 | 4 | 5 | 6 | 7 | 8 | 9 | 10 | 11 | 12 |
| 7776 | Калачевский муниципальный район | г. Калач-на-Дону | врезка на участке заявителя (нулевая врезка) | ООО "Газпром газораспределение Волгоград" | 34-25-505-57151 | ул.Свободная, д.39 | | | | июль | 2025 |
| 7777 | Калачевский муниципальный район | г. Калач-на-дону | врезка на участке заявителя (нулевая врезка) | ООО "Газпром газораспределение Волгоград" | 34-22-505-76995 | ул.Свободная, д.51 | | | | январь | 2022 |
| 7778 | Калачевский муниципальный район | г. Калач-на-дону | врезка на участке заявителя (нулевая врезка) | ООО "Газпром газораспределение Волгоград" | 34-22-505-75179 | ул.Северная, д.32 | | | | август | 2022 |
| 7779 | Калачевский муниципальный район | г. Калач-на-Дону | врезка на участке заявителя (нулевая врезка) | ООО "Газпром газораспределение Волгоград" | 34-24-505-68169 | ул.Северная, д.34 | | | | сентябрь | 2024 |
| 7780 | Калачевский муниципальный район | г. Калач-на-Дону | врезка на участке заявителя (нулевая врезка) | ООО "Газпром газораспределение Волгоград" | 34-24-505-61496 | ул.Северная, д.4 | | | | декабрь | 2024 |
| 7781 | Калачевский муниципальный район | г. Калач-на-Дону | врезка на участке заявителя (нулевая врезка) | ООО "Газпром газораспределение Волгоград" | 34-25-505-57150 | ул.Северная, д.72а | | | | июль | 2025 |
| 7782 | Калачевский муниципальный район | г. Калач-на-Дону | врезка на участке заявителя (нулевая врезка) | ООО "Газпром газораспределение Волгоград" | 34-25-505-59492 | ул.Северная, д.8 | | | | март | 2025 |
| 7783 | Калачевский муниципальный район | г. Калач-на-Дону | врезка на участке заявителя (нулевая врезка) | ООО "Газпром газораспределение Волгоград" | 34-23-505-68178 | ул.Советская, д.3 | | | | октябрь | 2024 |
| 7784 | Калачевский муниципальный район | г. Калач-на-Дону | врезка на участке заявителя (нулевая врезка) | ООО "Газпром газораспределение Волгоград" | 34-24-505-68153 | ул.Советская, д.3/1 | | | | октябрь | 2023 |
| 7785 | Калачевский муниципальный район | г. Калач-на-Дону | врезка на участке заявителя (нулевая врезка) | ООО "Газпром газораспределение Волгоград" | 34-22-505-77777 | ул.Советская, д.67 | | | | август | 2023 |
| 7786 | Калачевский муниципальный район | г. Калач-на-дону | врезка на участке заявителя (нулевая врезка) | ООО "Газпром газораспределение Волгоград" | 34-22-505-73893 | ул.Ст. Разина, д.84 | | | | октябрь | 2022 |

| № п/п | Муниципальное образование | Наименование населенного пункта | Мероприятия, необходимые для подключения или создания технической возможности подключения домовладений, за исключением домовладений, расположенных в границах территории садоводства | Наименование газораспределительной организации | Код объекта строительства | Адрес домовладения (домовладений), за исключением домовладения (домовладений), расположенного в границах территории садоводства, для которого реализуются мероприятия, необходимые для подключения (улица, номер домовладения) | Адрес домовладения (домовладений), за исключением домовладения (домовладений), расположенного в границах территории садоводства, для которого реализуются мероприятия, необходимые для создания технической возможности его подключения (улица, номер домовладения) | Общее количество домовладений, за исключением домовладений, расположенных в границах территории садоводства, для которых реализуются мероприятия, необходимые для подключения | Общее количество домовладений, за исключением домовладений, расположенных в границах территории садоводства, для которых реализуются мероприятия, необходимые для создания технической возможности их подключения | Срок догазификации | |
|---|---|---|---|---|---|---|---|---|---|---|---|
| | | | | | | | | | | месяц | год |
| 1 | 2 | 3 | 4 | 5 | 6 | 7 | 8 | 9 | 10 | 11 | 12 |
| 7787 | Калачевский муниципальный район | г. Калач-на-дону | врезка на участке заявителя (нулевая врезка) | ООО "Газпром газораспределение Волгоград" | 34-22-505-75846 | ул.Ст. Разина, д.88 | | | | май | 2022 |
| 7788 | Калачевский муниципальный район | г. Калач-на-дону | врезка на участке заявителя (нулевая врезка) | ООО "Газпром газораспределение Волгоград" | 34-22-505-75847 | ул.Строительная, д.18 | | | | май | 2022 |
| 7789 | Калачевский муниципальный район | г. Калач-на-дону | врезка на участке заявителя (нулевая врезка) | ООО "Газпром газораспределение Волгоград" | 34-22-505-73886 | ул.Суздальского, д.54А | | | | октябрь | 2022 |
| 7790 | Калачевский муниципальный район | г. Калач-на-дону | врезка на участке заявителя (нулевая врезка) | ООО "Газпром газораспределение Волгоград" | 34-22-505-75850 | ул.Травянова, д.18 | | | | апрель | 2022 |
| 7791 | Калачевский муниципальный район | г. Калач-на-дону | строительство газопровода-ввода | ООО "Газпром газораспределение Волгоград" | 34-22-505-75852 | ул.Травянова, д.30 | | | | май | 2022 |
| 7792 | Калачевский муниципальный район | г. Калач-на-Дону | врезка на участке заявителя (нулевая врезка) | ООО "Газпром газораспределение Волгоград" | 34-22-505-77775 | ул.Травянова, д.8 | | | | сентябрь | 2023 |
| 7793 | Калачевский муниципальный район | г. Калач-на-дону | строительство газопровода-ввода | ООО "Газпром газораспределение Волгоград" | 34-21-505-82481 | ул.Тупиковая, д.10 | | | | апрель | 2022 |
| 7794 | Калачевский муниципальный район | г. Калач-на-Дону | врезка на участке заявителя (нулевая врезка) | ООО "Газпром газораспределение Волгоград" | 34-24-505-68165 | ул.Фрунзе, д.27 | | | | июль | 2028 |
| 7795 | Калачевский муниципальный район | г. Калач-на-Дону | строительство газопровода-ввода | ООО "Газпром газораспределение Волгоград" | 34-24-505-61487 | ул.Цветочная, д.11 | | | | март | 2028 |
| 7796 | Калачевский муниципальный район | г. Калач-на-дону | врезка на участке заявителя (нулевая врезка) | ООО "Газпром газораспределение Волгоград" | 34-22-505-73881 | ул.Цыганкова, д.3 | | | | ноябрь | 2023 |
| 7797 | Калачевский муниципальный район | г. Калач-на-Дону | строительство газопровода-ввода | ООО "Газпром газораспределение Волгоград" | 34-24-505-61491 | ул.Чекмарева, д.18в | | | | март | 2028 |

| № п/п | Муниципальное образование | Наименование населенного пункта | Мероприятия, необходимые для подключения или создания технической возможности подключения домовладений, за исключением домовладений, расположенных в границах территории садоводства | Наименование газораспределительной организации | Код объекта строительства | Адрес домовладения (домовладений), за исключением домовладения (домовладений), расположенного в границах территории садоводства, для которого реализуются мероприятия, необходимые для подключения (улица, номер домовладения) | Адрес домовладения (домовладений), за исключением домовладения (домовладений), расположенного в границах территории садоводства, для которого реализуются мероприятия, необходимые для создания технической возможности его подключения (улица, номер домовладения) | Общее количество домовладений, за исключением домовладений, расположенных в границах территории садоводства, для которых реализуются мероприятия, необходимые для подключения | Общее количество домовладений, за исключением домовладений, расположенных в границах территории садоводства, для которых реализуются мероприятия, необходимые для создания технической возможности их подключения | Срок догазификации | |
|---|---|---|---|---|---|---|---|---|---|---|---|
| | | | | | | | | | | месяц | год |
| 1 | 2 | 3 | 4 | 5 | 6 | 7 | 8 | 9 | 10 | 11 | 12 |
| 7798 | Калачевский муниципальный район | г. Калач-на-Дону | врезка на участке заявителя (нулевая врезка) | ООО "Газпром газораспределение Волгоград" | 34-24-505-68157 | ул.Чернышевского, д.121 | | | | январь | 2024 |
| 7799 | Калачевский муниципальный район | г. Калач-на-Дону | врезка на участке заявителя (нулевая врезка) | ООО "Газпром газораспределение Волгоград" | 34-24-505-68171 | ул.Чичерина, д.5 | | | | сентябрь | 2024 |
| 7800 | Калачевский муниципальный район | г. Калач-на-дону | врезка на участке заявителя (нулевая врезка) | ООО "Газпром газораспределение Волгоград" | 34-22-505-75180 | ул.Юбилейная, д.13 | | | | сентябрь | 2022 |
| 7801 | Калачевский муниципальный район | г. Калач-на-дону | строительство газопровода-ввода | ООО "Газпром газораспределение Волгоград" | 34-21-505-82474 | ул.Южная, д.13 | | | | июнь | 2022 |
| 7802 | Калачевский муниципальный район | г. Калач-на-Дону | врезка на участке заявителя (нулевая врезка) | ООО "Газпром газораспределение Волгоград" | 34-25-505-58072 | ул.Южная, д.16 | | | | апрель | 2025 |
| 7803 | Калачевский муниципальный район | г. Калач-на-дону | врезка на участке заявителя (нулевая врезка) | ООО "Газпром газораспределение Волгоград" | 34-22-505-73872 | ул.Южная, д.21 | | | | декабрь | 2023 |
| 7804 | Калачевский муниципальный район | г. Калач-на-Дону | врезка на участке заявителя (нулевая врезка) | ООО "Газпром газораспределение Волгоград" | 34-25-505-57149 | ул.Южная, д.22а | | | | июль | 2025 |
| 7805 | Калачевский муниципальный район | г. Калач-на-дону | строительство газопровода-ввода | ООО "Газпром газораспределение Волгоград" | 34-21-505-82870 | ул.Южная, д.30 | | | | февраль | 2022 |
| 7806 | Калачевский муниципальный район | г. Калач-на-дону | врезка на участке заявителя (нулевая врезка) | ООО "Газпром газораспределение Волгоград" | 34-22-505-68134 | ул.Южная, д.54 | | | | январь | 2025 |
| 7807 | Калачевский муниципальный район | г. Калач-на-Дону | врезка на участке заявителя (нулевая врезка) | ООО "Газпром газораспределение Волгоград" | 34-25-505-59491 | ул.Южная, д.55 | | | | февраль | 2025 |
| 7808 | Калачевский муниципальный район | г. Калач-на-Дону | строительство газопровода-ввода | ООО "Газпром газораспределение Волгоград" | 34-25-505-58050 | ул.Ямская, д.22 | | | | май | 2025 |

| № п/п | Муниципальное образование | Наименование населенного пункта | Мероприятия, необходимые для подключения или создания технической возможности подключения домовладений, за исключением домовладений, расположенных в границах территории садоводства | Наименование газораспределительной организации | Код объекта строительства | Адрес домовладения (домовладений), за исключением домовладения (домовладений), расположенного в границах территории садоводства, для которого реализуются мероприятия, необходимые для подключения (улица, номер домовладения) | Адрес домовладения (домовладений), за исключением домовладения (домовладений), расположенного в границах территории садоводства, для которого реализуются мероприятия, необходимые для создания технической возможности его подключения (улица, номер домовладения) | Общее количество домовладений, за исключением домовладений, расположенных в границах территории садоводства, для которых реализуются мероприятия, необходимые для подключения | Общее количество домовладений, за исключением домовладений, расположенных в границах территории садоводства, для которых реализуются мероприятия, необходимые для создания технической возможности их подключения | Срок догазификации | |
|---|---|---|---|---|---|---|---|---|---|---|---|
| | | | | | | | | | | месяц | год |
| 1 | 2 | 3 | 4 | 5 | 6 | 7 | 8 | 9 | 10 | 11 | 12 |
| 7809 | Калачевский муниципальный район | г. Калач-на-дону | строительство газопровода-ввода | ООО "Газпром газораспределение Волгоград" | 34-21-505-80381 | ул.Ямская, д.23 | | | | декабрь | 2023 |
| 7810 | Калачевский муниципальный район | п.Белоглинский | строительство газопровода-ввода | ООО "Газпром газораспределение Волгоград" | 34-24-505-68128 | д.с кад.№ 34:09:000000:1171 | | 4 | | август | 2022 |
| 7811 | Калачевский муниципальный район | п.Белоглинский | строительство газопровода-ввода | ООО "Газпром газораспределение Волгоград" | 34-24-505-68127 | д.с кад.№ 34:09:120101:562 | | | | август | 2022 |
| 7812 | Калачевский муниципальный район | п.Белоглинский | строительство газопровода-ввода | ООО "Газпром газораспределение Волгоград" | 34-24-505-68126 | д.с кад.№ 34:09:120101:563 | | | | август | 2022 |
| 7813 | Калачевский муниципальный район | п.Белоглинский | врезка на участке заявителя (нулевая врезка) | ООО "Газпром газораспределение Волгоград" | 34-24-505-68129 | ул.Приозерная, д.13 | | | | сентябрь | 2024 |
| 7814 | Калачевский муниципальный район | п.Береславка | строительство газопровода-ввода | ООО "Газпром газораспределение Волгоград" | 34-24-505-61481 | ул.Лагутина, д.19а | | 5 | | январь | 2028 |
| 7815 | Калачевский муниципальный район | п.Береславка | строительство газопровода-ввода | ООО "Газпром газораспределение Волгоград" | 34-21-505-79427 | ул.Лагутина, д.43 | | | | июль | 2022 |
| 7816 | Калачевский муниципальный район | п.Береславка | врезка на участке заявителя (нулевая врезка) | ООО "Газпром газораспределение Волгоград" | 34-22-505-72831 | ул.Придорожная, д.6 | | | | декабрь | 2022 |
| 7817 | Калачевский муниципальный район | п.Береславка | врезка на участке заявителя (нулевая врезка) | ООО "Газпром газораспределение Волгоград" | 34-22-505-72830 | ул.Приканальная, д.49А | | | | декабрь | 2022 |
| 7818 | Калачевский муниципальный район | п.Береславка | строительство газопровода-ввода | ООО "Газпром газораспределение Волгоград" | 34-21-505-82866 | ул.Тепличная, д.26 | | | | март | 2022 |
| 7819 | Калачевский муниципальный район | п.Волгодонской | врезка на участке заявителя (нулевая врезка) | ООО "Газпром газораспределение Волгоград" | 34-21-505-68125 | ул.Больничная, д.7 | | 6 | | декабрь | 2027 |

| № п/п | Муниципальное образование | Наименование населенного пункта | Мероприятия, необходимые для подключения или создания технической возможности подключения домовладений, за исключением домовладений, расположенных в границах территории садоводства | Наименование газораспределительной организации | Код объекта строительства | Адрес домовладения (домовладений), за исключением домовладения (домовладений), расположенного в границах территории садоводства, для которого реализуются мероприятия, необходимые для подключения (улица, номер домовладения) | Адрес домовладения (домовладений), за исключением домовладения (домовладений), расположенного в границах территории садоводства, для которого реализуются мероприятия, необходимые для создания технической возможности его подключения (улица, номер домовладения) | Общее количество домовладений, за исключением домовладений, расположенных в границах территории садоводства, для которых реализуются мероприятия, необходимые для подключения | Общее количество домовладений, за исключением домовладений, расположенных в границах территории садоводства, для которых реализуются мероприятия, необходимые для создания технической возможности их подключения | Срок догазификации | |
|---|---|---|---|---|---|---|---|---|---|---|---|
| | | | | | | | | | | месяц | год |
| 1 | 2 | 3 | 4 | 5 | 6 | 7 | 8 | 9 | 10 | 11 | 12 |
| 7820 | Калачевский муниципальный район | п.Волгодонской | строительство газопровода-ввода | ООО "Газпром газораспределение Волгоград" | 34-23-505-68123 | ул.Водопроводная, д.25 | | | | декабрь | 2023 |
| 7821 | Калачевский муниципальный район | п.Волгодонской | врезка на участке заявителя (нулевая врезка) | ООО "Газпром газораспределение Волгоград" | 34-24-505-68124 | ул.Набережная, д.45 | | | | июль | 2028 |
| 7822 | Калачевский муниципальный район | п.Волгодонской | строительство газопровода-ввода | ООО "Газпром газораспределение Волгоград" | 34-21-505-85849 | ул.Набережная, д.79 | | | | февраль | 2022 |
| 7823 | Калачевский муниципальный район | п.Волгодонской | строительство газопровода-ввода | ООО "Газпром газораспределение Волгоград" | 34-21-505-83107 | ул.Набережная, д.81 | | | | декабрь | 2022 |
| 7824 | Калачевский муниципальный район | п.Волгодонской | врезка на участке заявителя (нулевая врезка) | ООО "Газпром газораспределение Волгоград" | 34-22-505-73855 | ул.Советская, д.24 | | | | декабрь | 2023 |
| 7825 | Калачевский муниципальный район | п.Донской | строительство газопровода-ввода | ООО "Газпром газораспределение Волгоград" | 34-21-505-85818 | пер.Казачий, д.10 | | 33 | | июнь | 2022 |
| 7826 | Калачевский муниципальный район | п.Донской | строительство газопровода-ввода | ООО "Газпром газораспределение Волгоград" | 34-21-505-85823 | пер.Казачий, д.8 | | | | март | 2022 |
| 7827 | Калачевский муниципальный район | п.Донской | врезка на участке заявителя (нулевая врезка) | ООО "Газпром газораспределение Волгоград" | 34-22-505-68122 | ул.Берёзовая, д.1 | | | | июнь | 2023 |
| 7828 | Калачевский муниципальный район | п.Донской | строительство газопровода-ввода | ООО "Газпром газораспределение Волгоград" | 34-21-505-79422 | ул.Берёзовая, д.3 | | | | август | 2022 |
| 7829 | Калачевский муниципальный район | п.Донской | строительство распределительного газопровода | ООО "Газпром газораспределение Волгоград" | 34-22-505-78385 | ул.Дачная, д.1 | | | | август | 2022 |
| 7830 | Калачевский муниципальный район | п.Донской | строительство распределительного газопровода | ООО "Газпром газораспределение Волгоград" | 34-22-505-68118 | ул.Дачная, д.10 | | | | август | 2022 |

| № п/п | Муниципальное образование | Наименование населенного пункта | Мероприятия, необходимые для подключения или создания технической возможности подключения домовладений, за исключением домовладений, расположенных в границах территории садоводства | Наименование газораспределительной организации | Код объекта строительства | Адрес домовладения (домовладений), за исключением домовладения (домовладений), расположенного в границах территории садоводства, для которого реализуются мероприятия, необходимые для подключения (улица, номер домовладения) | Адрес домовладения (домовладений), за исключением домовладения (домовладений), расположенного в границах территории садоводства, для которого реализуются мероприятия, необходимые для создания технической возможности его подключения (улица, номер домовладения) | Общее количество домовладений, за исключением домовладений, расположенных в границах территории садоводства, для которых реализуются мероприятия, необходимые для подключения | Общее количество домовладений, за исключением домовладений, расположенных в границах территории садоводства, для которых реализуются мероприятия, необходимые для создания технической возможности их подключения | Срок догазификации | |
|---|---|---|---|---|---|---|---|---|---|---|---|
| | | | | | | | | | | месяц | год |
| 1 | 2 | 3 | 4 | 5 | 6 | 7 | 8 | 9 | 10 | 11 | 12 |
| 7831 | Калачевский муниципальный район | п.Донской | строительство газопровода-ввода | ООО "Газпром газораспределение Волгоград" | 34-21-505-85838 | ул.Дачная, д.14 | | | | июль | 2022 |
| 7832 | Калачевский муниципальный район | п.Донской | строительство газопровода-ввода | ООО "Газпром газораспределение Волгоград" | 34-21-505-85832 | ул.Дачная, д.18 | | | | август | 2022 |
| 7833 | Калачевский муниципальный район | п.Донской | строительство газопровода-ввода | ООО "Газпром газораспределение Волгоград" | 34-21-505-85830 | ул.Дачная, д.20 | | | | сентябрь | 2022 |
| 7834 | Калачевский муниципальный район | п.Донской | строительство распределительного газопровода | ООО "Газпром газораспределение Волгоград" | 34-22-505-78698 | ул.Дачная, д.22 | | | | август | 2022 |
| 7835 | Калачевский муниципальный район | п.Донской | строительство распределительного газопровода | ООО "Газпром газораспределение Волгоград" | 34-21-505-68117 | ул.Дачная, д.24 | | | | август | 2022 |
| 7836 | Калачевский муниципальный район | п.Донской | строительство распределительного газопровода | ООО "Газпром газораспределение Волгоград" | 34-22-505-73917 | ул.Дачная, д.28 | | | | август | 2022 |
| 7837 | Калачевский муниципальный район | п.Донской | строительство газопровода-ввода | ООО "Газпром газораспределение Волгоград" | 34-21-505-79423 | ул.Дачная, д.30 | | | | июль | 2022 |
| 7838 | Калачевский муниципальный район | п.Донской | строительство газопровода-ввода | ООО "Газпром газораспределение Волгоград" | 34-21-505-79425 | ул.Дачная, д.32 | | | | июль | 2022 |
| 7839 | Калачевский муниципальный район | п.Донской | строительство распределительного газопровода | ООО "Газпром газораспределение Волгоград" | 34-21-505-68116 | ул.Дачная, д.33 | | | | август | 2022 |
| 7840 | Калачевский муниципальный район | п.Донской | строительство газопровода-ввода | ООО "Газпром газораспределение Волгоград" | 34-21-505-79421 | ул.Дачная, д.34 | | | | сентябрь | 2022 |
| 7841 | Калачевский муниципальный район | п.Донской | строительство газопровода-ввода | ООО "Газпром газораспределение Волгоград" | 34-21-505-79426 | ул.Дачная, д.37 | | | | июль | 2022 |

| № п/п | Муниципальное образование | Наименование населенного пункта | Мероприятия, необходимые для подключения или создания технической возможности подключения домовладений, за исключением домовладений, расположенных в границах территории садоводства | Наименование газораспределительной организации | Код объекта строительства | Адрес домовладения (домовладений), за исключением домовладения (домовладений), расположенного в границах территории садоводства, для которого реализуются мероприятия, необходимые для подключения (улица, номер домовладения) | Адрес домовладения (домовладений), за исключением домовладения (домовладений), расположенного в границах территории садоводства, для которого реализуются мероприятия, необходимые для создания технической возможности его подключения (улица, номер домовладения) | Общее количество домовладений, за исключением домовладений, расположенных в границах территории садоводства, для которых реализуются мероприятия, необходимые для подключения | Общее количество домовладений, за исключением домовладений, расположенных в границах территории садоводства, для которых реализуются мероприятия, необходимые для создания технической возможности их подключения | Срок догазификации | |
|---|---|---|---|---|---|---|---|---|---|---|---|
| | | | | | | | | | | месяц | год |
| 1 | 2 | 3 | 4 | 5 | 6 | 7 | 8 | 9 | 10 | 11 | 12 |
| 7842 | Калачевский муниципальный район | п.Донской | строительство газопровода-ввода | ООО "Газпром газораспределение Волгоград" | 34-21-505-85844 | ул.Дачная, д.38 | | | | июль | 2022 |
| 7843 | Калачевский муниципальный район | п.Донской | строительство распределительного газопровода | ООО "Газпром газораспределение Волгоград" | 34-21-505-68115 | ул.Дачная, д.44 | | | | август | 2022 |
| 7844 | Калачевский муниципальный район | п.Донской | строительство газопровода-ввода | ООО "Газпром газораспределение Волгоград" | 34-21-505-79424 | ул.Дачная, д.6 | | | | август | 2022 |
| 7845 | Калачевский муниципальный район | п.Донской | строительство распределительного газопровода | ООО "Газпром газораспределение Волгоград" | 34-22-505-73916 | ул.Дачная, д.8А | | | | август | 2022 |
| 7846 | Калачевский муниципальный район | п.Донской | строительство газопровода-ввода | ООО "Газпром газораспределение Волгоград" | 34-21-505-85828 | ул.Историческая, д.5 | | | | декабрь | 2022 |
| 7847 | Калачевский муниципальный район | п.Донской | врезка на участке заявителя (нулевая врезка) | ООО "Газпром газораспределение Волгоград" | 34-22-505-77046 | ул.Историческая, д.7 | | | | март | 2022 |
| 7848 | Калачевский муниципальный район | п.Донской | врезка на участке заявителя (нулевая врезка) | ООО "Газпром газораспределение Волгоград" | 34-24-505-59490 | ул.Историческая, д.78 | | | | ноябрь | 2024 |
| 7849 | Калачевский муниципальный район | п.Донской | строительство газопровода-ввода | ООО "Газпром газораспределение Волгоград" | 34-25-505-57148 | ул.Историческая, д.84 | | | | ноябрь | 2025 |
| 7850 | Калачевский муниципальный район | п.Донской | врезка на участке заявителя (нулевая врезка) | ООО "Газпром газораспределение Волгоград" | 34-24-505-59489 | ул.Морская, д.11а | | | | декабрь | 2024 |
| 7851 | Калачевский муниципальный район | п.Донской | врезка на участке заявителя (нулевая врезка) | ООО "Газпром газораспределение Волгоград" | 34-22-505-75166 | ул.Набережная, д.2/1 | | | | июль | 2022 |
| 7852 | Калачевский муниципальный район | п.Донской | строительство газопровода-ввода | ООО "Газпром газораспределение Волгоград" | 34-21-505-82469 | ул.Набережная, д.3/1 | | | | май | 2022 |

| № п/п | Муниципальное образование | Наименование населенного пункта | Мероприятия, необходимые для подключения или создания технической возможности подключения домовладений, за исключением домовладений, расположенных в границах территории садоводства | Наименование газораспределительной организации | Код объекта строительства | Адрес домовладения (домовладений), за исключением домовладения (домовладений), расположенного в границах территории садоводства, для которого реализуются мероприятия, необходимые для подключения (улица, номер домовладения) | Адрес домовладения (домовладений), за исключением домовладения (домовладений), расположенного в границах территории садоводства, для которого реализуются мероприятия, необходимые для создания технической возможности его подключения (улица, номер домовладения) | Общее количество домовладений, за исключением домовладений, расположенных в границах территории садоводства, для которых реализуются мероприятия, необходимые для подключения | Общее количество домовладений, за исключением домовладений, расположенных в границах территории садоводства, для которых реализуются мероприятия, необходимые для создания технической возможности их подключения | Срок догазификации | |
|---|---|---|---|---|---|---|---|---|---|---|---|
| | | | | | | | | | | месяц | год |
| 1 | 2 | 3 | 4 | 5 | 6 | 7 | 8 | 9 | 10 | 11 | 12 |
| 7853 | Калачевский муниципальный район | п.Донской | врезка на участке заявителя (нулевая врезка) | ООО "Газпром газораспределение Волгоград" | 34-22-505-68119 | ул.Сосновая, д.10а | | | | июль | 2025 |
| 7854 | Калачевский муниципальный район | п.Донской | врезка на участке заявителя (нулевая врезка) | ООО "Газпром газораспределение Волгоград" | 34-22-505-68121 | ул.Сосновая, д.17 | | | | апрель | 2023 |
| 7855 | Калачевский муниципальный район | п.Донской | врезка на участке заявителя (нулевая врезка) | ООО "Газпром газораспределение Волгоград" | 34-22-505-72109 | ул.Сосновая, д.6 | | | | октябрь | 2023 |
| 7856 | Калачевский муниципальный район | п.Донской | врезка на участке заявителя (нулевая врезка) | ООО "Газпром газораспределение Волгоград" | 34-22-505-73918 | ул.Тополиная, д.26 | | | | декабрь | 2022 |
| 7857 | Калачевский муниципальный район | п.Донской | врезка на участке заявителя (нулевая врезка) | ООО "Газпром газораспределение Волгоград" | 34-22-505-68120 | ул.Тополиная, д.8 | | | | декабрь | 2022 |
| 7858 | Калачевский муниципальный район | п.Заря | строительство газопровода-ввода | ООО "Газпром газораспределение Волгоград" | 34-23-505-70247 | ул.Садовая, д.13/1 | | 14 | | январь | 2024 |
| 7859 | Калачевский муниципальный район | п.Заря | врезка на участке заявителя (нулевая врезка) | ООО "Газпром газораспределение Волгоград" | 34-22-505-68113 | ул.Садовая, д.13/2 | | | | декабрь | 2022 |
| 7860 | Калачевский муниципальный район | п.Заря | строительство распределительного газопровода | ООО "Газпром газораспределение Волгоград" | 34-22-505-75157 | ул.Степная, д.12 | | | | июль | 2022 |
| 7861 | Калачевский муниципальный район | п.Заря | строительство распределительного газопровода | ООО "Газпром газораспределение Волгоград" | 34-22-505-75158 | ул.Степная, д.19 | | | | июль | 2022 |
| 7862 | Калачевский муниципальный район | п.Заря | строительство распределительного газопровода | ООО "Газпром газораспределение Волгоград" | 34-22-505-75160 | ул.Степная, д.25/1 | | | | июль | 2022 |
| 7863 | Калачевский муниципальный район | п.Заря | строительство распределительного газопровода | ООО "Газпром газораспределение Волгоград" | 34-22-505-75162 | ул.Степная, д.25/2 | | | | июль | 2022 |

| № п/п | Муниципальное образование | Наименование населенного пункта | Мероприятия, необходимые для подключения или создания технической возможности подключения домовладений, за исключением домовладений, расположенных в границах территории садоводства | Наименование газораспределительной организации | Код объекта строительства | Адрес домовладения (домовладений), за исключением домовладения (домовладений), расположенного в границах территории садоводства, для которого реализуются мероприятия, необходимые для подключения (улица, номер домовладения) | Адрес домовладения (домовладений), за исключением домовладения (домовладений), расположенного в границах территории садоводства, для которого реализуются мероприятия, необходимые для создания технической возможности его подключения (улица, номер домовладения) | Общее количество домовладений, за исключением домовладений, расположенных в границах территории садоводства, для которых реализуются мероприятия, необходимые для подключения | Общее количество домовладений, за исключением домовладений, расположенных в границах территории садоводства, для которых реализуются мероприятия, необходимые для создания технической возможности их подключения | Срок догазификации | |
|---|---|---|---|---|---|---|---|---|---|---|---|
| | | | | | | | | | | месяц | год |
| 1 | 2 | 3 | 4 | 5 | 6 | 7 | 8 | 9 | 10 | 11 | 12 |
| 7864 | Калачевский муниципальный район | п.Заря | строительство распределительного газопровода | ООО "Газпром газораспределение Волгоград" | 34-22-505-75161 | ул.Степная, д.26/1 | | | | июль | 2022 |
| 7865 | Калачевский муниципальный район | п.Заря | врезка на участке заявителя (нулевая врезка) | ООО "Газпром газораспределение Волгоград" | 34-22-505-75156 | ул.Степная, д.42 | | | | август | 2022 |
| 7866 | Калачевский муниципальный район | п.Заря | строительство газопровода-ввода | ООО "Газпром газораспределение Волгоград" | 34-21-505-82468 | ул.Степная, д.57/2 | | | | апрель | 2022 |
| 7867 | Калачевский муниципальный район | п.Заря | строительство распределительного газопровода | ООО "Газпром газораспределение Волгоград" | 34-22-505-75159 | ул.Степная, д.59 | | | | июль | 2022 |
| 7868 | Калачевский муниципальный район | п.Заря | строительство газопровода-ввода | ООО "Газпром газораспределение Волгоград" | 34-21-505-85806 | ул.Степная, д.6 | | | | май | 2022 |
| 7869 | Калачевский муниципальный район | п.Заря | врезка на участке заявителя (нулевая врезка) | ООО "Газпром газораспределение Волгоград" | 34-22-505-68112 | ул.Степная, д.65 | | | | декабрь | 2022 |
| 7870 | Калачевский муниципальный район | п.Заря | строительство распределительного газопровода | ООО "Газпром газораспределение Волгоград" | 34-22-505-72075 | ул.Степная, д.71/2 | | | | декабрь | 2023 |
| 7871 | Калачевский муниципальный район | п.Заря | строительство распределительного газопровода | ООО "Газпром газораспределение Волгоград" | 34-22-505-68114 | ул.Степная, д.71/4 | | | | декабрь | 2023 |
| 7872 | Калачевский муниципальный район | п.Ильевка | строительство газопровода-ввода | ООО "Газпром газораспределение Волгоград" | 34-22-505-70781 | д.с кад.№ 34:09:020624:342 | | 9 | | декабрь | 2023 |
| 7873 | Калачевский муниципальный район | п.Ильевка | строительство газопровода-ввода | ООО "Газпром газораспределение Волгоград" | 34-22-505-70780 | квартал Береговой, д.13 | | | | декабрь | 2023 |
| 7874 | Калачевский муниципальный район | п.Ильевка | строительство газопровода-ввода | ООО "Газпром газораспределение Волгоград" | 34-25-505-59488 | пер.Квартал Береговой, д.8 | | | | июнь | 2025 |

| № п/п | Муниципальное образование | Наименование населенного пункта | Мероприятия, необходимые для подключения или создания технической возможности подключения домовладений, за исключением домовладений, расположенных в границах территории садоводства | Наименование газораспределительной организации | Код объекта строительства | Адрес домовладения (домовладений), за исключением домовладения (домовладений), расположенного в границах территории садоводства, для которого реализуются мероприятия, необходимые для подключения (улица, номер домовладения) | Адрес домовладения (домовладений), за исключением домовладения (домовладений), расположенного в границах территории садоводства, для которого реализуются мероприятия, необходимые для создания технической возможности его подключения (улица, номер домовладения) | Общее количество домовладений, за исключением домовладений, расположенных в границах территории садоводства, для которых реализуются мероприятия, необходимые для подключения | Общее количество домовладений, за исключением домовладений, расположенных в границах территории садоводства, для которых реализуются мероприятия, необходимые для создания технической возможности их подключения | Срок догазификации | |
|---|---|---|---|---|---|---|---|---|---|---|---|
| | | | | | | | | | | месяц | год |
| 1 | 2 | 3 | 4 | 5 | 6 | 7 | 8 | 9 | 10 | 11 | 12 |
| 7875 | Калачевский муниципальный район | п.Ильевка | строительство газопровода-ввода | ООО "Газпром газораспределение Волгоград" | 34-21-505-82871 | ул.Бахиловская, д.4 | | | | февраль | 2022 |
| 7876 | Калачевский муниципальный район | п.Ильевка | врезка на участке заявителя (нулевая врезка) | ООО "Газпром газораспределение Волгоград" | 34-22-505-71260 | ул.Донская, д.140 | | | | май | 2024 |
| 7877 | Калачевский муниципальный район | п.Ильевка | строительство газопровода-ввода | ООО "Газпром газораспределение Волгоград" | 34-22-505-70778 | ул.Кирова, д.154 | | | | февраль | 2024 |
| 7878 | Калачевский муниципальный район | п.Ильевка | врезка на участке заявителя (нулевая врезка) | ООО "Газпром газораспределение Волгоград" | 34-22-505-71261 | ул.Лесная, д.18 | | | | сентябрь | 2023 |
| 7879 | Калачевский муниципальный район | п.Ильевка | строительство газопровода-ввода | ООО "Газпром газораспределение Волгоград" | 34-22-505-70779 | ул.Набережная, д.53А | | | | май | 2024 |
| 7880 | Калачевский муниципальный район | п.Ильевка | строительство газопровода-ввода | ООО "Газпром газораспределение Волгоград" | 34-24-505-68111 | ул.Юбилейная, д.18 | | | | июль | 2028 |
| 7881 | Калачевский муниципальный район | п.Комсомольский | строительство газопровода-ввода | ООО "Газпром газораспределение Волгоград" | 34-21-505-82812 | ул.Волгоградская, д.2 | | 4 | | март | 2022 |
| 7882 | Калачевский муниципальный район | п.Комсомольский | строительство газопровода-ввода | ООО "Газпром газораспределение Волгоград" | 34-21-505-83066 | ул.Степная, д.5 | | | | февраль | 2022 |
| 7883 | Калачевский муниципальный район | п.Комсомольский | врезка на участке заявителя (нулевая врезка) | ООО "Газпром газораспределение Волгоград" | 34-22-505-68110 | ул.Тульская, д.5/1 | | | | август | 2023 |
| 7884 | Калачевский муниципальный район | п.Комсомольский | строительство газопровода-ввода | ООО "Газпром газораспределение Волгоград" | 34-22-505-70483 | ул.Шлюзовая, д.15а | | | | январь | 2024 |
| 7885 | Калачевский муниципальный район | п.Крепинский | врезка на участке заявителя (нулевая врезка) | ООО "Газпром газораспределение Волгоград" | 34-22-505-73853 | пер.Советский, д.6 | | 2 | | декабрь | 2022 |

| № п/п | Муниципальное образование | Наименование населенного пункта | Мероприятия, необходимые для подключения или создания технической возможности подключения домовладений, за исключением домовладений, расположенных в границах территории садоводства | Наименование газораспределительной организации | Код объекта строительства | Адрес домовладения (домовладений), за исключением домовладения (домовладений), расположенного в границах территории садоводства, для которого реализуются мероприятия, необходимые для подключения (улица, номер домовладения) | Адрес домовладения (домовладений), за исключением домовладения (домовладений), расположенного в границах территории садоводства, для которого реализуются мероприятия, необходимые для создания технической возможности его подключения (улица, номер домовладения) | Общее количество домовладений, за исключением домовладений, расположенных в границах территории садоводства, для которых реализуются мероприятия, необходимые для подключения | Общее количество домовладений, за исключением домовладений, расположенных в границах территории садоводства, для которых реализуются мероприятия, необходимые для создания технической возможности их подключения | Срок догазификации | |
|---|---|---|---|---|---|---|---|---|---|---|---|
| | | | | | | | | | | месяц | год |
| 1 | 2 | 3 | 4 | 5 | 6 | 7 | 8 | 9 | 10 | 11 | 12 |
| 7886 | Калачевский муниципальный район | п.Крепинский | врезка на участке заявителя (нулевая врезка) | ООО "Газпром газораспределение Волгоград" | 34-22-505-75154 | ул.Октябрьская, д.32 | | | | август | 2022 |
| 7887 | Калачевский муниципальный район | п.Отделение № 2 Совхоза Волго-дон | врезка на участке заявителя (нулевая врезка) | ООО "Газпром газораспределение Волгоград" | 34-22-505-71262 | ул.Придорожная, д.10, помещение 2 | | 6 | | август | 2023 |
| 7888 | Калачевский муниципальный район | п.Отделение № 2 Совхоза Волго-дон | врезка на участке заявителя (нулевая врезка) | ООО "Газпром газораспределение Волгоград" | 34-22-505-68109 | ул.Придорожная, д.11/1 | | | | февраль | 2023 |
| 7889 | Калачевский муниципальный район | п.Отделение № 2 Совхоза Волго-дон | строительство газопровода-ввода | ООО "Газпром газораспределение Волгоград" | 34-22-505-82192 | ул.Придорожная, д.18/2 | | | | апрель | 2022 |
| 7890 | Калачевский муниципальный район | п.Отделение № 2 Совхоза Волго-дон | строительство газопровода-ввода | ООО "Газпром газораспределение Волгоград" | 34-22-505-82191 | ул.Придорожная, д.2/2 | | | | апрель | 2022 |
| 7891 | Калачевский муниципальный район | п.Отделение № 2 Совхоза Волго-дон | строительство газопровода-ввода | ООО "Газпром газораспределение Волгоград" | 34-22-505-82193 | ул.Придорожная, д.24/1 | | | | апрель | 2022 |
| 7892 | Калачевский муниципальный район | п.Отделение № 2 Совхоза Волго-дон | строительство газопровода-ввода | ООО "Газпром газораспределение Волгоград" | 34-22-505-82194 | ул.Придорожная, д.9 | | | | апрель | 2022 |
| 7893 | Калачевский муниципальный район | п.Пархоменко | врезка на участке заявителя (нулевая врезка) | ООО "Газпром газораспределение Волгоград" | 34-25-505-59487 | ул.Волжская, д.5 | | 1 | | апрель | 2025 |
| 7894 | Калачевский муниципальный район | п.Прудбой | строительство газопровода-ввода | ООО "Газпром газораспределение Волгоград" | 34-25-505-59486 | пер.Прудбойская, д.19 | | 18 | | июнь | 2025 |
| 7895 | Калачевский муниципальный район | п.Прудбой | врезка на участке заявителя (нулевая врезка) | ООО "Газпром газораспределение Волгоград" | 34-24-505-68107 | пер.Речной, д.13 | | | | август | 2024 |
| 7896 | Калачевский муниципальный район | п.Прудбой | строительство газопровода-ввода | ООО "Газпром газораспределение Волгоград" | 34-21-505-79420 | ул.Восточная, д.2/1 | | | | август | 2022 |

| № п/п | Муниципальное образование | Наименование населенного пункта | Мероприятия, необходимые для подключения или создания технической возможности подключения домовладений, за исключением домовладений, расположенных в границах территории садоводства | Наименование газораспределительной организации | Код объекта строительства | Адрес домовладения (домовладений), за исключением домовладения (домовладений), расположенного в границах территории садоводства, для которого реализуются мероприятия, необходимые для подключения (улица, номер домовладения) | Адрес домовладения (домовладений), за исключением домовладения (домовладений), расположенного в границах территории садоводства, для которого реализуются мероприятия, необходимые для создания технической возможности его подключения (улица, номер домовладения) | Общее количество домовладений, за исключением домовладений, расположенных в границах территории садоводства, для которых реализуются мероприятия, необходимые для подключения | Общее количество домовладений, за исключением домовладений, расположенных в границах территории садоводства, для которых реализуются мероприятия, необходимые для создания технической возможности их подключения | Срок догазификации | |
|---|---|---|---|---|---|---|---|---|---|---|---|
| | | | | | | | | | | месяц | год |
| 1 | 2 | 3 | 4 | 5 | 6 | 7 | 8 | 9 | 10 | 11 | 12 |
| 7897 | Калачевский муниципальный район | п.Прудбой | врезка на участке заявителя (нулевая врезка) | ООО "Газпром газораспределение Волгоград" | 34-24-505-68108 | ул.Восточная, д.20 | | | | ноябрь | 2024 |
| 7898 | Калачевский муниципальный район | п.Прудбой | врезка на участке заявителя (нулевая врезка) | ООО "Газпром газораспределение Волгоград" | 34-22-505-76989 | ул.Восточная, д.22/1 | | | | март | 2022 |
| 7899 | Калачевский муниципальный район | п.Прудбой | врезка на участке заявителя (нулевая врезка) | ООО "Газпром газораспределение Волгоград" | 34-22-505-73851 | ул.Восточная, д.22/2 | | | | декабрь | 2023 |
| 7900 | Калачевский муниципальный район | п.Прудбой | строительство газопровода-ввода | ООО "Газпром газораспределение Волгоград" | 34-21-505-81503 | ул.Дальняя, д.3 | | | | июль | 2023 |
| 7901 | Калачевский муниципальный район | п.Прудбой | строительство газопровода-ввода | ООО "Газпром газораспределение Волгоград" | 34-24-505-69127 | ул.Дальняя, д.3Б | | | | декабрь | 2024 |
| 7902 | Калачевский муниципальный район | п.Прудбой | строительство газопровода-ввода | ООО "Газпром газораспределение Волгоград" | 34-25-505-59485 | ул.Дачная, д.1а | | | | март | 2025 |
| 7903 | Калачевский муниципальный район | п.Прудбой | врезка на участке заявителя (нулевая врезка) | ООО "Газпром газораспределение Волгоград" | 34-22-505-68106 | ул.Дорожная, д.1 | | | | май | 2023 |
| 7904 | Калачевский муниципальный район | п.Прудбой | врезка на участке заявителя (нулевая врезка) | ООО "Газпром газораспределение Волгоград" | 34-22-505-76313 | ул.Зеленая, д.34 | | | | март | 2022 |
| 7905 | Калачевский муниципальный район | п.Прудбой | строительство газопровода-ввода | ООО "Газпром газораспределение Волгоград" | 34-21-505-81502 | ул.Молодежная, д.8 | | | | сентябрь | 2023 |
| 7906 | Калачевский муниципальный район | п.Прудбой | врезка на участке заявителя (нулевая врезка) | ООО "Газпром газораспределение Волгоград" | 34-22-505-73850 | ул.Парковая, д.1 | | | | декабрь | 2023 |
| 7907 | Калачевский муниципальный район | п.Прудбой | врезка на участке заявителя (нулевая врезка) | ООО "Газпром газораспределение Волгоград" | 34-25-505-59484 | ул.Парковая, д.2/2 | | | | март | 2025 |

| № п/п | Муниципальное образование | Наименование населенного пункта | Мероприятия, необходимые для подключения или создания технической возможности подключения домовладений, за исключением домовладений, расположенных в границах территории садоводства | Наименование газораспределительной организации | Код объекта строительства | Адрес домовладения (домовладений), за исключением домовладения (домовладений), расположенного в границах территории садоводства, для которого реализуются мероприятия, необходимые для подключения (улица, номер домовладения) | Адрес домовладения (домовладений), за исключением домовладения (домовладений), расположенного в границах территории садоводства, для которого реализуются мероприятия, необходимые для создания технической возможности его подключения (улица, номер домовладения) | Общее количество домовладений, за исключением домовладений, расположенных в границах территории садоводства, для которых реализуются мероприятия, необходимые для подключения | Общее количество домовладений, за исключением домовладений, расположенных в границах территории садоводства, для которых реализуются мероприятия, необходимые для создания технической возможности их подключения | Срок догазификации | |
|---|---|---|---|---|---|---|---|---|---|---|---|
| | | | | | | | | | | месяц | год |
| 1 | 2 | 3 | 4 | 5 | 6 | 7 | 8 | 9 | 10 | 11 | 12 |
| 7908 | Калачевский муниципальный район | п.Прудбой | врезка на участке заявителя (нулевая врезка) | ООО "Газпром газораспределение Волгоград" | 34-22-505-68105 | ул.Прудбойская, д.5 | | | | октябрь | 2022 |
| 7909 | Калачевский муниципальный район | п.Прудбой | строительство газопровода-ввода | ООО "Газпром газораспределение Волгоград" | 34-21-505-82205 | ул.Строительная, д.7 | | | | апрель | 2022 |
| 7910 | Калачевский муниципальный район | п.Прудбой | строительство газопровода-ввода | ООО "Газпром газораспределение Волгоград" | 34-21-505-82767 | ул.Строительная, д.7А | | | | март | 2022 |
| 7911 | Калачевский муниципальный район | п.Прудбой | врезка на участке заявителя (нулевая врезка) | ООО "Газпром газораспределение Волгоград" | 34-22-505-78378 | ул.Центральная, д.17 | | | | май | 2023 |
| 7912 | Калачевский муниципальный район | п.Пятиморск | строительство газопровода-ввода | ООО "Газпром газораспределение Волгоград" | 34-21-505-82471 | пер.Комсомольский, д.11А | | 17 | | май | 2022 |
| 7913 | Калачевский муниципальный район | п.Пятиморск | строительство газопровода-ввода | ООО "Газпром газораспределение Волгоград" | 34-21-505-82472 | пер.Строительный, д.17 | | | | апрель | 2022 |
| 7914 | Калачевский муниципальный район | п.Пятиморск | строительство газопровода-ввода | ООО "Газпром газораспределение Волгоград" | 34-23-505-70248 | пер.Строительный, д.30а | | | | май | 2024 |
| 7915 | Калачевский муниципальный район | п.Пятиморск | строительство газопровода-ввода | ООО "Газпром газораспределение Волгоград" | 34-21-505-82470 | ул.91 Танковой Бригады, д.52 | | | | июнь | 2022 |
| 7916 | Калачевский муниципальный район | п.Пятиморск | врезка на участке заявителя (нулевая врезка) | ООО "Газпром газораспределение Волгоград" | 34-21-505-68103 | ул.Волгоградская, д.54 | | | | май | 2023 |
| 7917 | Калачевский муниципальный район | п.Пятиморск | строительство газопровода-ввода | ООО "Газпром газораспределение Волгоград" | 34-21-505-81064 | ул.Дачная, д.1 | | | | сентябрь | 2023 |
| 7918 | Калачевский муниципальный район | п.Пятиморск | врезка на участке заявителя (нулевая врезка) | ООО "Газпром газораспределение Волгоград" | 34-25-505-57147 | ул.Ленина, д.62а | | | | май | 2025 |

| № п/п | Муниципальное образование | Наименование населенного пункта | Мероприятия, необходимые для подключения или создания технической возможности подключения домовладений, за исключением домовладений, расположенных в границах территории садоводства | Наименование газораспределительной организации | Код объекта строительства | Адрес домовладения (домовладений), за исключением домовладения (домовладений), расположенного в границах территории садоводства, для которого реализуются мероприятия, необходимые для подключения (улица, номер домовладения) | Адрес домовладения (домовладений), за исключением домовладения (домовладений), расположенного в границах территории садоводства, для которого реализуются мероприятия, необходимые для создания технической возможности его подключения (улица, номер домовладения) | Общее количество домовладений, за исключением домовладений, расположенных в границах территории садоводства, для которых реализуются мероприятия, необходимые для подключения | Общее количество домовладений, за исключением домовладений, расположенных в границах территории садоводства, для которых реализуются мероприятия, необходимые для создания технической возможности их подключения | Срок догазификации | |
|---|---|---|---|---|---|---|---|---|---|---|---|
| | | | | | | | | | | месяц | год |
| 1 | 2 | 3 | 4 | 5 | 6 | 7 | 8 | 9 | 10 | 11 | 12 |
| 7919 | Калачевский муниципальный район | п.Пятиморск | врезка на участке заявителя (нулевая врезка) | ООО "Газпром газораспределение Волгоград" | 34-25-505-57146 | ул.Майская, д.19 | | | | сентябрь | 2025 |
| 7920 | Калачевский муниципальный район | п.Пятиморск | врезка на участке заявителя (нулевая врезка) | ООО "Газпром газораспределение Волгоград" | 34-23-505-68911 | ул.Озерная, д.13 | | | | декабрь | 2024 |
| 7921 | Калачевский муниципальный район | п.Пятиморск | врезка на участке заявителя (нулевая врезка) | ООО "Газпром газораспределение Волгоград" | 34-25-505-57145 | ул.Озерная, д.50 | | | | март | 2025 |
| 7922 | Калачевский муниципальный район | п.Пятиморск | строительство газопровода-ввода | ООО "Газпром газораспределение Волгоград" | 34-22-505-70774 | ул.Солнечная, д.1 | | | | январь | 2024 |
| 7923 | Калачевский муниципальный район | п.Пятиморск | строительство газопровода-ввода | ООО "Газпром газораспределение Волгоград" | 34-24-505-61482 | ул.Солнечная, д.19 | | | | декабрь | 2024 |
| 7924 | Калачевский муниципальный район | п.Пятиморск | строительство газопровода-ввода | ООО "Газпром газораспределение Волгоград" | 34-21-505-81919 | ул.Солнечная, д.25 | | | | апрель | 2023 |
| 7925 | Калачевский муниципальный район | п.Пятиморск | строительство газопровода-ввода | ООО "Газпром газораспределение Волгоград" | 34-21-505-81918 | ул.Солнечная, д.27 | | | | апрель | 2023 |
| 7926 | Калачевский муниципальный район | п.Пятиморск | строительство газопровода-ввода | ООО "Газпром газораспределение Волгоград" | 34-21-505-82473 | ул.Солнечная, д.29 | | | | апрель | 2022 |
| 7927 | Калачевский муниципальный район | п.Пятиморск | врезка на участке заявителя (нулевая врезка) | ООО "Газпром газораспределение Волгоград" | 34-24-505-68104 | ул.Степная, д.27 | | | | май | 2028 |
| 7928 | Калачевский муниципальный район | п.Пятиморск | строительство газопровода-ввода | ООО "Газпром газораспределение Волгоград" | 34-21-505-82867 | ул.Степная, д.53 | | | | февраль | 2022 |
| 7929 | Калачевский муниципальный район | п.Степной | врезка на участке заявителя (нулевая врезка) | ООО "Газпром газораспределение Волгоград" | 34-24-505-57910 | ул.Мира, д.14/1 | | 1 | | январь | 2024 |

| № п/п | Муниципальное образование | Наименование населенного пункта | Мероприятия, необходимые для подключения или создания технической возможности подключения домовладений, за исключением домовладений, расположенных в границах территории садоводства | Наименование газораспределительной организации | Код объекта строительства | Адрес домовладения (домовладений), за исключением домовладения (домовладений), расположенного в границах территории садоводства, для которого реализуются мероприятия, необходимые для подключения (улица, номер домовладения) | Адрес домовладения (домовладений), за исключением домовладения (домовладений), расположенного в границах территории садоводства, для которого реализуются мероприятия, необходимые для создания технической возможности его подключения (улица, номер домовладения) | Общее количество домовладений, за исключением домовладений, расположенных в границах территории садоводства, для которых реализуются мероприятия, необходимые для подключения | Общее количество домовладений, за исключением домовладений, расположенных в границах территории садоводства, для которых реализуются мероприятия, необходимые для создания технической возможности их подключения | Срок догазификации | |
|---|---|---|---|---|---|---|---|---|---|---|---|
| | | | | | | | | | | месяц | год |
| 1 | 2 | 3 | 4 | 5 | 6 | 7 | 8 | 9 | 10 | 11 | 12 |
| 7930 | Калачевский муниципальный район | с.Мариновка | врезка на участке заявителя (нулевая врезка) | ООО "Газпром газораспределение Волгоград" | 34-22-505-73915 | ул.Восточная, д.9 | | 14 | | май | 2023 |
| 7931 | Калачевский муниципальный район | с.Мариновка | строительство газопровода-ввода | ООО "Газпром газораспределение Волгоград" | 34-23-505-68102 | ул.Карповский мост, д.1/1 | | | | август | 2027 |
| 7932 | Калачевский муниципальный район | с.Мариновка | строительство распределительного газопровода | ООО "Газпром газораспределение Волгоград" | 34-23-505-68101 | ул.Карповский мост, д.1/2 | | | | май | 2028 |
| 7933 | Калачевский муниципальный район | с.Мариновка | врезка на участке заявителя (нулевая врезка) | ООО "Газпром газораспределение Волгоград" | 34-22-505-77045 | ул.Клименко, д.9 | | | | январь | 2022 |
| 7934 | Калачевский муниципальный район | с.Мариновка | врезка на участке заявителя (нулевая врезка) | ООО "Газпром газораспределение Волгоград" | 34-22-505-68100 | ул.Лебедева, д.11 | | | | май | 2023 |
| 7935 | Калачевский муниципальный район | с.Мариновка | врезка на участке заявителя (нулевая врезка) | ООО "Газпром газораспределение Волгоград" | 34-22-505-73914 | ул.Лебедева, д.20 | | | | декабрь | 2022 |
| 7936 | Калачевский муниципальный район | с.Мариновка | врезка на участке заявителя (нулевая врезка) | ООО "Газпром газораспределение Волгоград" | 34-22-505-75189 | ул.Молодежная, д.37 | | | | сентябрь | 2022 |
| 7937 | Калачевский муниципальный район | с.Мариновка | строительство газопровода-ввода | ООО "Газпром газораспределение Волгоград" | 34-22-505-79907 | ул.Набережная, д.13 | | | | ноябрь | 2023 |
| 7938 | Калачевский муниципальный район | с.Мариновка | строительство газопровода-ввода | ООО "Газпром газораспределение Волгоград" | 34-21-505-79439 | ул.Набережная, д.60 | | | | июль | 2022 |
| 7939 | Калачевский муниципальный район | с.Мариновка | врезка на участке заявителя (нулевая врезка) | ООО "Газпром газораспределение Волгоград" | 34-24-505-61507 | ул.Набережная, д.65 | | | | октябрь | 2024 |
| 7940 | Калачевский муниципальный район | с.Мариновка | строительство распределительного газопровода | ООО "Газпром газораспределение Волгоград" | 34-22-505-68099 | ул.Набережная, д.66 | | | | август | 2022 |

| № п/п | Муниципальное образование | Наименование населенного пункта | Мероприятия, необходимые для подключения или создания технической возможности подключения домовладений, за исключением домовладений, расположенных в границах территории садоводства | Наименование газораспределительной организации | Код объекта строительства | Адрес домовладения (домовладений), за исключением домовладения (домовладений), расположенного в границах территории садоводства, для которого реализуются мероприятия, необходимые для подключения (улица, номер домовладения) | Адрес домовладения (домовладений), за исключением домовладения (домовладений), расположенного в границах территории садоводства, для которого реализуются мероприятия, необходимые для создания технической возможности его подключения (улица, номер домовладения) | Общее количество домовладений, за исключением домовладений, расположенных в границах территории садоводства, для которых реализуются мероприятия, необходимые для подключения | Общее количество домовладений, за исключением домовладений, расположенных в границах территории садоводства, для которых реализуются мероприятия, необходимые для создания технической возможности их подключения | Срок догазификации | |
|---|---|---|---|---|---|---|---|---|---|---|---|
| | | | | | | | | | | месяц | год |
| 1 | 2 | 3 | 4 | 5 | 6 | 7 | 8 | 9 | 10 | 11 | 12 |
| 7941 | Калачевский муниципальный район | с.Мариновка | строительство газопровода-ввода | ООО "Газпром газораспределение Волгоград" | 34-22-505-81338 | ул.Набережная, д.70 | | | | июль | 2023 |
| 7942 | Калачевский муниципальный район | с.Мариновка | врезка на участке заявителя (нулевая врезка) | ООО "Газпром газораспределение Волгоград" | 34-24-505-69134 | ул.Озерная, д.13 | | | | декабрь | 2024 |
| 7943 | Калачевский муниципальный район | с.Мариновка | строительство газопровода-ввода | ООО "Газпром газораспределение Волгоград" | 34-22-505-78844 | ул.Озерная, д.31 | | | | сентябрь | 2022 |
| 7944 | Калачевский муниципальный район | ст-ца Голубинская | строительство газопровода-ввода | ООО "Газпром газораспределение Волгоград" | 34-21-505-79418 | пер.Восточный, д.1 | | 28 | | сентябрь | 2022 |
| 7945 | Калачевский муниципальный район | ст-ца Голубинская | строительство газопровода-ввода | ООО "Газпром газораспределение Волгоград" | 34-21-505-82458 | пер.Клубный, д.1/2 | | | | июнь | 2022 |
| 7946 | Калачевский муниципальный район | ст-ца Голубинская | врезка на участке заявителя (нулевая врезка) | ООО "Газпром газораспределение Волгоград" | 34-22-505-77787 | пер.Полевой, д.3 | | | | август | 2023 |
| 7947 | Калачевский муниципальный район | ст-ца Голубинская | строительство газопровода-ввода | ООО "Газпром газораспределение Волгоград" | 34-21-505-81501 | пер.Северный, д.1 | | | | август | 2023 |
| 7948 | Калачевский муниципальный район | ст-ца Голубинская | врезка на участке заявителя (нулевая врезка) | ООО "Газпром газораспределение Волгоград" | 34-22-505-77040 | пер.Советский, д.1 | | | | март | 2022 |
| 7949 | Калачевский муниципальный район | ст-ца Голубинская | строительство газопровода-ввода | ООО "Газпром газораспределение Волгоград" | 34-21-505-79416 | пер.Степной, д.1 | | | | сентябрь | 2022 |
| 7950 | Калачевский муниципальный район | ст-ца Голубинская | врезка на участке заявителя (нулевая врезка) | ООО "Газпром газораспределение Волгоград" | 34-22-505-72108 | ул.40 лет Победы, д.16/1 | | | | сентябрь | 2023 |
| 7951 | Калачевский муниципальный район | ст-ца Голубинская | строительство газопровода-ввода | ООО "Газпром газораспределение Волгоград" | 34-21-505-82464 | ул.Гагарина, д.3 | | | | апрель | 2022 |

| № п/п | Муниципальное образование | Наименование населенного пункта | Мероприятия, необходимые для подключения или создания технической возможности подключения домовладений, за исключением домовладений, расположенных в границах территории садоводства | Наименование газораспределительной организации | Код объекта строительства | Адрес домовладения (домовладений), за исключением домовладения (домовладений), расположенного в границах территории садоводства, для которого реализуются мероприятия, необходимые для подключения (улица, номер домовладения) | Адрес домовладения (домовладений), за исключением домовладения (домовладений), расположенного в границах территории садоводства, для которого реализуются мероприятия, необходимые для создания технической возможности его подключения (улица, номер домовладения) | Общее количество домовладений, за исключением домовладений, расположенных в границах территории садоводства, для которых реализуются мероприятия, необходимые для подключения | Общее количество домовладений, за исключением домовладений, расположенных в границах территории садоводства, для которых реализуются мероприятия, необходимые для создания технической возможности их подключения | Срок догазификации | |
|---|---|---|---|---|---|---|---|---|---|---|---|
| | | | | | | | | | | месяц | год |
| 1 | 2 | 3 | 4 | 5 | 6 | 7 | 8 | 9 | 10 | 11 | 12 |
| 7952 | Калачевский муниципальный район | ст-ца Голубинская | строительство газопровода-ввода | ООО "Газпром газораспределение Волгоград" | 34-21-505-82459 | ул.Гагарина, д.4 | | | | июнь | 2022 |
| 7953 | Калачевский муниципальный район | ст-ца Голубинская | строительство газопровода-ввода | ООО "Газпром газораспределение Волгоград" | 34-21-505-85789 | ул.Космонавтов, д.13 | | | | январь | 2022 |
| 7954 | Калачевский муниципальный район | ст-ца Голубинская | строительство газопровода-ввода | ООО "Газпром газораспределение Волгоград" | 34-21-505-79417 | ул.Космонавтов, д.19 | | | | ноябрь | 2023 |
| 7955 | Калачевский муниципальный район | ст-ца Голубинская | строительство газопровода-ввода | ООО "Газпром газораспределение Волгоград" | 34-21-505-82457 | ул.Молодежная, д.14 | | | | июнь | 2022 |
| 7956 | Калачевский муниципальный район | ст-ца Голубинская | строительство газопровода-ввода | ООО "Газпром газораспределение Волгоград" | 34-21-505-85790 | ул.Молодежная, д.16 | | | | июнь | 2022 |
| 7957 | Калачевский муниципальный район | ст-ца Голубинская | строительство газопровода-ввода | ООО "Газпром газораспределение Волгоград" | 34-21-505-82454 | ул.Набережная, д.4 | | | | июнь | 2022 |
| 7958 | Калачевский муниципальный район | ст-ца Голубинская | строительство газопровода-ввода | ООО "Газпром газораспределение Волгоград" | 34-21-505-82466 | ул.Набережная, д.47 | | | | апрель | 2022 |
| 7959 | Калачевский муниципальный район | ст-ца Голубинская | строительство газопровода-ввода | ООО "Газпром газораспределение Волгоград" | 34-21-505-82461 | ул.Набережная, д.52 | | | | июнь | 2022 |
| 7960 | Калачевский муниципальный район | ст-ца Голубинская | строительство газопровода-ввода | ООО "Газпром газораспределение Волгоград" | 34-21-505-82463 | ул.Набережная, д.57 | | | | апрель | 2022 |
| 7961 | Калачевский муниципальный район | ст-ца Голубинская | строительство газопровода-ввода | ООО "Газпром газораспределение Волгоград" | 34-21-505-82462 | ул.Набережная, д.86 | | | | июнь | 2022 |
| 7962 | Калачевский муниципальный район | ст-ца Голубинская | строительство газопровода-ввода | ООО "Газпром газораспределение Волгоград" | 34-21-505-79419 | ул.Набережная, д.9 | | | | сентябрь | 2022 |

| № п/п | Муниципальное образование | Наименование населенного пункта | Мероприятия, необходимые для подключения или создания технической возможности подключения домовладений, за исключением домовладений, расположенных в границах территории садоводства | Наименование газораспределительной организации | Код объекта строительства | Адрес домовладения (домовладений), за исключением домовладения (домовладений), расположенного в границах территории садоводства, для которого реализуются мероприятия, необходимые для подключения (улица, номер домовладения) | Адрес домовладения (домовладений), за исключением домовладения (домовладений), расположенного в границах территории садоводства, для которого реализуются мероприятия, необходимые для создания технической возможности его подключения (улица, номер домовладения) | Общее количество домовладений, за исключением домовладений, расположенных в границах территории садоводства, для которых реализуются мероприятия, необходимые для подключения | Общее количество домовладений, за исключением домовладений, расположенных в границах территории садоводства, для которых реализуются мероприятия, необходимые для создания технической возможности их подключения | Срок догазификации | |
|---|---|---|---|---|---|---|---|---|---|---|---|
| | | | | | | | | | | месяц | год |
| 1 | 2 | 3 | 4 | 5 | 6 | 7 | 8 | 9 | 10 | 11 | 12 |
| 7963 | Калачевский муниципальный район | ст-ца Голубинская | строительство газопровода-ввода | ООО "Газпром газораспределение Волгоград" | 34-21-505-82456 | ул.Садовая, д.10 | | | | июнь | 2022 |
| 7964 | Калачевский муниципальный район | ст-ца Голубинская | строительство газопровода-ввода | ООО "Газпром газораспределение Волгоград" | 34-21-505-85788 | ул.Садовая, д.2 | | | | декабрь | 2022 |
| 7965 | Калачевский муниципальный район | ст-ца Голубинская | врезка на участке заявителя (нулевая врезка) | ООО "Газпром газораспределение Волгоград" | 34-22-505-75188 | ул.Специалистов, д.15 | | | | сентябрь | 2022 |
| 7966 | Калачевский муниципальный район | ст-ца Голубинская | врезка на участке заявителя (нулевая врезка) | ООО "Газпром газораспределение Волгоград" | 34-22-505-73913 | ул.Специалистов, д.20/1 | | | | май | 2023 |
| 7967 | Калачевский муниципальный район | ст-ца Голубинская | врезка на участке заявителя (нулевая врезка) | ООО "Газпром газораспределение Волгоград" | 34-22-505-77039 | ул.Специалистов, д.26/1 | | | | февраль | 2022 |
| 7968 | Калачевский муниципальный район | ст-ца Голубинская | строительство газопровода-ввода | ООО "Газпром газораспределение Волгоград" | 34-25-505-59483 | ул.Строителей, д.2/1 | | | | март | 2025 |
| 7969 | Калачевский муниципальный район | ст-ца Голубинская | строительство газопровода-ввода | ООО "Газпром газораспределение Волгоград" | 34-21-505-82455 | ул.Строителей, д.7/2 | | | | июнь | 2022 |
| 7970 | Калачевский муниципальный район | ст-ца Голубинская | строительство газопровода-ввода | ООО "Газпром газораспределение Волгоград" | 34-21-505-82460 | ул.Школьная, д.11 | | | | июнь | 2022 |
| 7971 | Калачевский муниципальный район | ст-ца Голубинская | строительство газопровода-ввода | ООО "Газпром газораспределение Волгоград" | 34-21-505-82465 | ул.Школьная, д.18 | | | | апрель | 2022 |
| 7972 | Калачевский муниципальный район | х.Братский | врезка на участке заявителя (нулевая врезка) | ООО "Газпром газораспределение Волгоград" | 34-21-505-68098 | пер.Звездный, д.3 | | 6 | | ноябрь | 2024 |
| 7973 | Калачевский муниципальный район | х.Братский | строительство газопровода-ввода | ООО "Газпром газораспределение Волгоград" | 34-22-505-82171 | пер.Мирный, д.6 | | | | апрель | 2022 |

| № п/п | Муниципальное образование | Наименование населенного пункта | Мероприятия, необходимые для подключения или создания технической возможности подключения домовладений, за исключением домовладений, расположенных в границах территории садоводства | Наименование газораспределительной организации | Код объекта строительства | Адрес домовладения (домовладений), за исключением домовладения (домовладений), расположенного в границах территории садоводства, для которого реализуются мероприятия, необходимые для подключения (улица, номер домовладения) | Адрес домовладения (домовладений), за исключением домовладения (домовладений), расположенного в границах территории садоводства, для которого реализуются мероприятия, необходимые для создания технической возможности его подключения (улица, номер домовладения) | Общее количество домовладений, за исключением домовладений, расположенных в границах территории садоводства, для которых реализуются мероприятия, необходимые для подключения | Общее количество домовладений, за исключением домовладений, расположенных в границах территории садоводства, для которых реализуются мероприятия, необходимые для создания технической возможности их подключения | Срок догазификации | |
|---|---|---|---|---|---|---|---|---|---|---|---|
| | | | | | | | | | | месяц | год |
| 1 | 2 | 3 | 4 | 5 | 6 | 7 | 8 | 9 | 10 | 11 | 12 |
| 7974 | Калачевский муниципальный район | х.Братский | строительство газопровода-ввода | ООО "Газпром газораспределение Волгоград" | 34-22-505-90067 | ул.Крестьянская, д.33А | | | | апрель | 2023 |
| 7975 | Калачевский муниципальный район | х.Братский | врезка на участке заявителя (нулевая врезка) | ООО "Газпром газораспределение Волгоград" | 34-22-505-78694 | ул.Крестьянская, д.36 | | | | декабрь | 2023 |
| 7976 | Калачевский муниципальный район | х.Братский | врезка на участке заявителя (нулевая врезка) | ООО "Газпром газораспределение Волгоград" | 34-22-505-68096 | ул.Пролетарская, д.2 | | | | апрель | 2023 |
| 7977 | Калачевский муниципальный район | х.Братский | врезка на участке заявителя (нулевая врезка) | ООО "Газпром газораспределение Волгоград" | 34-22-505-68097 | ул.Пролетарская, д.6/1 | | | | июль | 2023 |
| 7978 | Калачевский муниципальный район | х.Бузиновка | врезка на участке заявителя (нулевая врезка) | ООО "Газпром газораспределение Волгоград" | 34-23-505-68095 | ул.Береговая, д.13 | | 2 | | март | 2023 |
| 7979 | Калачевский муниципальный район | х.Бузиновка | строительство газопровода-ввода | ООО "Газпром газораспределение Волгоград" | 34-22-505-78826 | ул.Садовая, д.18 | | | | сентябрь | 2022 |
| 7980 | Калачевский муниципальный район | х.Вербовский | строительство газопровода-ввода | ООО "Газпром газораспределение Волгоград" | 34-21-505-83105 | ул.Босоногого Гарнизона, д.12/2 | | 11 | | декабрь | 2022 |
| 7981 | Калачевский муниципальный район | х.Вербовский | врезка на участке заявителя (нулевая врезка) | ООО "Газпром газораспределение Волгоград" | 34-22-505-72074 | ул.Босоногого Гарнизона, д.30 | | | | август | 2023 |
| 7982 | Калачевский муниципальный район | х.Вербовский | врезка на участке заявителя (нулевая врезка) | ООО "Газпром газораспределение Волгоград" | 34-23-505-69934 | ул.Босоногого Гарнизона, д.75 | | | | ноябрь | 2023 |
| 7983 | Калачевский муниципальный район | х.Вербовский | строительство газопровода-ввода | ООО "Газпром газораспределение Волгоград" | 34-21-505-82453 | ул.Вишневая, д.6 | | | | апрель | 2022 |
| 7984 | Калачевский муниципальный район | х.Вербовский | строительство газопровода-ввода | ООО "Газпром газораспределение Волгоград" | 34-21-505-82865 | ул.Донская Царица, д.13 | | | | февраль | 2022 |

| № п/п | Муниципальное образование | Наименование населенного пункта | Мероприятия, необходимые для подключения или создания технической возможности подключения домовладений, за исключением домовладений, расположенных в границах территории садоводства | Наименование газораспределительной организации | Код объекта строительства | Адрес домовладения (домовладений), за исключением домовладения (домовладений), расположенного в границах территории садоводства, для которого реализуются мероприятия, необходимые для подключения (улица, номер домовладения) | Адрес домовладения (домовладений), за исключением домовладения (домовладений), расположенного в границах территории садоводства, для которого реализуются мероприятия, необходимые для создания технической возможности его подключения (улица, номер домовладения) | Общее количество домовладений, за исключением домовладений, расположенных в границах территории садоводства, для которых реализуются мероприятия, необходимые для подключения | Общее количество домовладений, за исключением домовладений, расположенных в границах территории садоводства, для которых реализуются мероприятия, необходимые для создания технической возможности их подключения | Срок догазификации | |
|---|---|---|---|---|---|---|---|---|---|---|---|
| | | | | | | | | | | месяц | год |
| 1 | 2 | 3 | 4 | 5 | 6 | 7 | 8 | 9 | 10 | 11 | 12 |
| 7985 | Калачевский муниципальный район | х.Вербовский | врезка на участке заявителя (нулевая врезка) | ООО "Газпром газораспределение Волгоград" | 34-22-505-75155 | ул.Донская Царица, д.3 | | | | сентябрь | 2022 |
| 7986 | Калачевский муниципальный район | х.Вербовский | врезка на участке заявителя (нулевая врезка) | ООО "Газпром газораспределение Волгоград" | 34-22-505-68093 | ул.Донская Царица, д.38 | | | | июнь | 2023 |
| 7987 | Калачевский муниципальный район | х.Вербовский | врезка на участке заявителя (нулевая врезка) | ООО "Газпром газораспределение Волгоград" | 34-24-505-68094 | ул.Донская Царица, д.38/1 | | | | июль | 2023 |
| 7988 | Калачевский муниципальный район | х.Вербовский | врезка на участке заявителя (нулевая врезка) | ООО "Газпром газораспределение Волгоград" | 34-22-505-73854 | ул.Донская Царица, д.9 | | | | декабрь | 2022 |
| 7989 | Калачевский муниципальный район | х.Вербовский | строительство газопровода-ввода | ООО "Газпром газораспределение Волгоград" | 34-21-505-80372 | ул.Родная, д.2 | | | | ноябрь | 2023 |
| 7990 | Калачевский муниципальный район | х.Вербовский | врезка на участке заявителя (нулевая врезка) | ООО "Газпром газораспределение Волгоград" | 34-22-505-72073 | ул.Родная, д.4/1 | | | | сентябрь | 2023 |
| 7991 | Калачевский муниципальный район | х.Камыши | врезка на участке заявителя (нулевая врезка) | ООО "Газпром газораспределение Волгоград" | 34-22-505-73911 | пер.Березовый, д.12 | | 16 | | декабрь | 2023 |
| 7992 | Калачевский муниципальный район | х.Камыши | врезка на участке заявителя (нулевая врезка) | ООО "Газпром газораспределение Волгоград" | 34-22-505-75187 | пер.Березовый, д.13 | | | | сентябрь | 2022 |
| 7993 | Калачевский муниципальный район | х.Камыши | врезка на участке заявителя (нулевая врезка) | ООО "Газпром газораспределение Волгоград" | 34-24-505-61506 | пер.Садовый, д.1 | | | | ноябрь | 2024 |
| 7994 | Калачевский муниципальный район | х.Камыши | строительство газопровода-ввода | ООО "Газпром газораспределение Волгоград" | 34-21-505-82879 | ул.Донская, д.31 | | | | январь | 2023 |
| 7995 | Калачевский муниципальный район | х.Камыши | врезка на участке заявителя (нулевая врезка) | ООО "Газпром газораспределение Волгоград" | 34-22-505-76321 | ул.Казачья, д.25 | | | | февраль | 2022 |

| № п/п | Муниципальное образование | Наименование населенного пункта | Мероприятия, необходимые для подключения или создания технической возможности подключения домовладений, за исключением домовладений, расположенных в границах территории садоводства | Наименование газораспределительной организации | Код объекта строительства | Адрес домовладения (домовладений), за исключением домовладения (домовладений), расположенного в границах территории садоводства, для которого реализуются мероприятия, необходимые для подключения (улица, номер домовладения) | Адрес домовладения (домовладений), за исключением домовладения (домовладений), расположенного в границах территории садоводства, для которого реализуются мероприятия, необходимые для создания технической возможности его подключения (улица, номер домовладения) | Общее количество домовладений, за исключением домовладений, расположенных в границах территории садоводства, для которых реализуются мероприятия, необходимые для подключения | Общее количество домовладений, за исключением домовладений, расположенных в границах территории садоводства, для которых реализуются мероприятия, необходимые для создания технической возможности их подключения | Срок догазификации | |
|---|---|---|---|---|---|---|---|---|---|---|---|
| | | | | | | | | | | месяц | год |
| 1 | 2 | 3 | 4 | 5 | 6 | 7 | 8 | 9 | 10 | 11 | 12 |
| 7996 | Калачевский муниципальный район | х.Камыши | врезка на участке заявителя (нулевая врезка) | ООО "Газпром газораспределение Волгоград" | 34-22-505-72106 | ул.Казачья, д.35 | | | | октябрь | 2023 |
| 7997 | Калачевский муниципальный район | х.Камыши | строительство газопровода-ввода | ООО "Газпром газораспределение Волгоград" | 34-21-505-82878 | ул.Казачья, д.37 | | | | январь | 2023 |
| 7998 | Калачевский муниципальный район | х.Камыши | врезка на участке заявителя (нулевая врезка) | ООО "Газпром газораспределение Волгоград" | 34-22-505-68088 | ул.Мирная, д.26 | | | | май | 2023 |
| 7999 | Калачевский муниципальный район | х.Камыши | строительство газопровода-ввода | ООО "Газпром газораспределение Волгоград" | 34-21-505-82877 | ул.Мирная, д.32 | | | | январь | 2023 |
| 8000 | Калачевский муниципальный район | х.Камыши | врезка на участке заявителя (нулевая врезка) | ООО "Газпром газораспределение Волгоград" | 34-23-505-68092 | ул.Молодежная, д.15 | | | | сентябрь | 2024 |
| 8001 | Калачевский муниципальный район | х.Камыши | врезка на участке заявителя (нулевая врезка) | ООО "Газпром газораспределение Волгоград" | 34-24-505-68090 | ул.Молодежная, д.15/1 | | | | сентябрь | 2023 |
| 8002 | Калачевский муниципальный район | х.Камыши | строительство газопровода-ввода | ООО "Газпром газораспределение Волгоград" | 34-22-505-77033 | ул.Молодежная, д.23 | | | | февраль | 2022 |
| 8003 | Калачевский муниципальный район | х.Камыши | врезка на участке заявителя (нулевая врезка) | ООО "Газпром газораспределение Волгоград" | 34-22-505-78384 | ул.Молодежная, д.39А | | | | май | 2023 |
| 8004 | Калачевский муниципальный район | х.Камыши | врезка на участке заявителя (нулевая врезка) | ООО "Газпром газораспределение Волгоград" | 34-22-505-68089 | ул.Песчаная, д.41 | | | | август | 2023 |
| 8005 | Калачевский муниципальный район | х.Камыши | врезка на участке заявителя (нулевая врезка) | ООО "Газпром газораспределение Волгоград" | 34-24-505-68091 | ул.Песчаная, д.45 | | | | март | 2024 |
| 8006 | Калачевский муниципальный район | х.Камыши | врезка на участке заявителя (нулевая врезка) | ООО "Газпром газораспределение Волгоград" | 34-22-505-73912 | ул.Школьная, д.4 | | | | ноябрь | 2022 |

| № п/п | Муниципальное образование | Наименование населенного пункта | Мероприятия, необходимые для подключения или создания технической возможности подключения домовладений, за исключением домовладений, расположенных в границах территории садоводства | Наименование газораспределительной организации | Код объекта строительства | Адрес домовладения (домовладений), за исключением домовладения (домовладений), расположенного в границах территории садоводства, для которого реализуются мероприятия, необходимые для подключения (улица, номер домовладения) | Адрес домовладения (домовладений), за исключением домовладения (домовладений), расположенного в границах территории садоводства, для которого реализуются мероприятия, необходимые для создания технической возможности его подключения (улица, номер домовладения) | Общее количество домовладений, за исключением домовладений, расположенных в границах территории садоводства, для которых реализуются мероприятия, необходимые для подключения | Общее количество домовладений, за исключением домовладений, расположенных в границах территории садоводства, для которых реализуются мероприятия, необходимые для создания технической возможности их подключения | Срок догазификации | |
|---|---|---|---|---|---|---|---|---|---|---|---|
| | | | | | | | | | | месяц | год |
| 1 | 2 | 3 | 4 | 5 | 6 | 7 | 8 | 9 | 10 | 11 | 12 |
| 8007 | Калачевский муниципальный район | х.Колпачки | врезка на участке заявителя (нулевая врезка) | ООО "Газпром газораспределение Волгоград" | 34-24-505-69126 | пер.Жукова, д.5 | | 16 | | декабрь | 2024 |
| 8008 | Калачевский муниципальный район | х.Колпачки | врезка на участке заявителя (нулевая врезка) | ООО "Газпром газораспределение Волгоград" | 34-22-505-73845 | ул.Больничная, д.13 | | | | октябрь | 2022 |
| 8009 | Калачевский муниципальный район | х.Колпачки | строительство газопровода-ввода | ООО "Газпром газораспределение Волгоград" | 34-21-505-81917 | ул.Донская, д.11 | | | | декабрь | 2023 |
| 8010 | Калачевский муниципальный район | х.Колпачки | строительство газопровода-ввода | ООО "Газпром газораспределение Волгоград" | 34-21-505-79414 | ул.Донская, д.14 | | | | июль | 2022 |
| 8011 | Калачевский муниципальный район | х.Колпачки | строительство газопровода-ввода | ООО "Газпром газораспределение Волгоград" | 34-21-505-79415 | ул.Донская, д.16 | | | | июль | 2022 |
| 8012 | Калачевский муниципальный район | х.Колпачки | врезка на участке заявителя (нулевая врезка) | ООО "Газпром газораспределение Волгоград" | 34-22-505-73844 | ул.Донская, д.29 | | | | декабрь | 2022 |
| 8013 | Калачевский муниципальный район | х.Колпачки | врезка на участке заявителя (нулевая врезка) | ООО "Газпром газораспределение Волгоград" | 34-22-505-68086 | ул.Донская, д.8 | | | | июнь | 2023 |
| 8014 | Калачевский муниципальный район | х.Колпачки | строительство газопровода-ввода | ООО "Газпром газораспределение Волгоград" | 34-21-505-85787 | ул.Жукова, д.5/2 | | | | июль | 2022 |
| 8015 | Калачевский муниципальный район | х.Колпачки | врезка на участке заявителя (нулевая врезка) | ООО "Газпром газораспределение Волгоград" | 34-22-505-76311 | ул.Короткая, д.11 | | | | март | 2022 |
| 8016 | Калачевский муниципальный район | х.Колпачки | врезка на участке заявителя (нулевая врезка) | ООО "Газпром газораспределение Волгоград" | 34-22-505-77767 | ул.Короткая, д.13 | | | | сентябрь | 2023 |
| 8017 | Калачевский муниципальный район | х.Колпачки | строительство газопровода-ввода | ООО "Газпром газораспределение Волгоград" | 34-21-505-85786 | ул.Короткая, д.6 | | | | апрель | 2025 |

| № п/п | Муниципальное образование | Наименование населенного пункта | Мероприятия, необходимые для подключения или создания технической возможности подключения домовладений, за исключением домовладений, расположенных в границах территории садоводства | Наименование газораспределительной организации | Код объекта строительства | Адрес домовладения (домовладений), за исключением домовладения (домовладений), расположенного в границах территории садоводства, для которого реализуются мероприятия, необходимые для подключения (улица, номер домовладения) | Адрес домовладения (домовладений), за исключением домовладения (домовладений), расположенного в границах территории садоводства, для которого реализуются мероприятия, необходимые для создания технической возможности его подключения (улица, номер домовладения) | Общее количество домовладений, за исключением домовладений, расположенных в границах территории садоводства, для которых реализуются мероприятия, необходимые для подключения | Общее количество домовладений, за исключением домовладений, расположенных в границах территории садоводства, для которых реализуются мероприятия, необходимые для создания технической возможности их подключения | Срок догазификации | |
|---|---|---|---|---|---|---|---|---|---|---|---|
| | | | | | | | | | | месяц | год |
| 1 | 2 | 3 | 4 | 5 | 6 | 7 | 8 | 9 | 10 | 11 | 12 |
| 8018 | Калачевский муниципальный район | х.Колпачки | врезка на участке заявителя (нулевая врезка) | ООО "Газпром газораспределение Волгоград" | 34-22-505-68085 | ул.Короткая, д.9 | | | | апрель | 2023 |
| 8019 | Калачевский муниципальный район | х.Колпачки | врезка на участке заявителя (нулевая врезка) | ООО "Газпром газораспределение Волгоград" | 34-21-505-68087 | ул.Молодежная, д.23 | | | | июнь | 2024 |
| 8020 | Калачевский муниципальный район | х.Колпачки | врезка на участке заявителя (нулевая врезка) | ООО "Газпром газораспределение Волгоград" | 34-22-505-72070 | ул.Школьная, д.10 | | | | октябрь | 2023 |
| 8021 | Калачевский муниципальный район | х.Колпачки | врезка на участке заявителя (нулевая врезка) | ООО "Газпром газораспределение Волгоград" | 34-22-505-68084 | ул.Школьная, д.15 | | | | апрель | 2023 |
| 8022 | Калачевский муниципальный район | х.Колпачки | строительство газопровода-ввода | ООО "Газпром газораспределение Волгоград" | 34-21-505-81916 | ул.Школьная, д.21 | | | | май | 2023 |
| 8023 | Калачевский муниципальный район | х.Логовский | врезка на участке заявителя (нулевая врезка) | ООО "Газпром газораспределение Волгоград" | 34-22-505-72101 | пер.Братский, д.3 | | 35 | | август | 2023 |
| 8024 | Калачевский муниципальный район | х.Логовский | врезка на участке заявителя (нулевая врезка) | ООО "Газпром газораспределение Волгоград" | 34-22-505-72099 | ул.Ворошилова, д.27 | | | | ноябрь | 2023 |
| 8025 | Калачевский муниципальный район | х.Логовский | строительство газопровода-ввода | ООО "Газпром газораспределение Волгоград" | 34-21-505-85907 | ул.Гаражная, д.23 | | | | июль | 2022 |
| 8026 | Калачевский муниципальный район | х.Логовский | врезка на участке заявителя (нулевая врезка) | ООО "Газпром газораспределение Волгоград" | 34-23-505-69133 | ул.Донская, д.58 | | | | ноябрь | 2024 |
| 8027 | Калачевский муниципальный район | х.Логовский | врезка на участке заявителя (нулевая врезка) | ООО "Газпром газораспределение Волгоград" | 34-22-505-76318 | ул.Донская, д.60 | | | | февраль | 2022 |
| 8028 | Калачевский муниципальный район | х.Логовский | врезка на участке заявителя (нулевая врезка) | ООО "Газпром газораспределение Волгоград" | 34-24-505-68083 | ул.Донская, д.62 | | | | июль | 2028 |

| № п/п | Муниципальное образование | Наименование населенного пункта | Мероприятия, необходимые для подключения или создания технической возможности подключения домовладений, за исключением домовладений, расположенных в границах территории садоводства | Наименование газораспределительной организации | Код объекта строительства | Адрес домовладения (домовладений), за исключением домовладения (домовладений), расположенного в границах территории садоводства, для которого реализуются мероприятия, необходимые для подключения (улица, номер домовладения) | Адрес домовладения (домовладений), за исключением домовладения (домовладений), расположенного в границах территории садоводства, для которого реализуются мероприятия, необходимые для создания технической возможности его подключения (улица, номер домовладения) | Общее количество домовладений, за исключением домовладений, расположенных в границах территории садоводства, для которых реализуются мероприятия, необходимые для подключения | Общее количество домовладений, за исключением домовладений, расположенных в границах территории садоводства, для которых реализуются мероприятия, необходимые для создания технической возможности их подключения | Срок догазификации | |
|---|---|---|---|---|---|---|---|---|---|---|---|
| | | | | | | | | | | месяц | год |
| 1 | 2 | 3 | 4 | 5 | 6 | 7 | 8 | 9 | 10 | 11 | 12 |
| 8029 | Калачевский муниципальный район | х.Логовский | врезка на участке заявителя (нулевая врезка) | ООО "Газпром газораспределение Волгоград" | 34-22-505-72097 | ул.Железнодорожная, д.1/1 | | | | ноябрь | 2023 |
| 8030 | Калачевский муниципальный район | х.Логовский | врезка на участке заявителя (нулевая врезка) | ООО "Газпром газораспределение Волгоград" | 34-25-505-59482 | ул.Железнодорожная, д.3 | | | | апрель | 2025 |
| 8031 | Калачевский муниципальный район | х.Логовский | врезка на участке заявителя (нулевая врезка) | ООО "Газпром газораспределение Волгоград" | 34-22-505-78696 | ул.Железнодорожная, д.3/2 | | | | ноябрь | 2022 |
| 8032 | Калачевский муниципальный район | х.Логовский | врезка на участке заявителя (нулевая врезка) | ООО "Газпром газораспределение Волгоград" | 34-22-505-72098 | ул.Железнодорожная, д.3/4 | | | | ноябрь | 2023 |
| 8033 | Калачевский муниципальный район | х.Логовский | врезка на участке заявителя (нулевая врезка) | ООО "Газпром газораспределение Волгоград" | 34-23-505-68079 | ул.Железнодорожная, д.4/1 | | | | август | 2023 |
| 8034 | Калачевский муниципальный район | х.Логовский | строительство газопровода-ввода | ООО "Газпром газораспределение Волгоград" | 34-21-505-82875 | ул.Железнодорожная, д.7/2 | | | | февраль | 2022 |
| 8035 | Калачевский муниципальный район | х.Логовский | врезка на участке заявителя (нулевая врезка) | ООО "Газпром газораспределение Волгоград" | 34-24-505-61504 | ул.Железнодорожная, д.9/3 | | | | ноябрь | 2024 |
| 8036 | Калачевский муниципальный район | х.Логовский | врезка на участке заявителя (нулевая врезка) | ООО "Газпром газораспределение Волгоград" | 34-22-505-78381 | ул.Кирова, д.37 | | | | май | 2023 |
| 8037 | Калачевский муниципальный район | х.Логовский | врезка на участке заявителя (нулевая врезка) | ООО "Газпром газораспределение Волгоград" | 34-24-505-68082 | ул.Кирова, д.7 | | | | июль | 2028 |
| 8038 | Калачевский муниципальный район | х.Логовский | врезка на участке заявителя (нулевая врезка) | ООО "Газпром газораспределение Волгоград" | 34-22-505-73905 | ул.Комсомольская, д.3А | | | | декабрь | 2022 |
| 8039 | Калачевский муниципальный район | х.Логовский | врезка на участке заявителя (нулевая врезка) | ООО "Газпром газораспределение Волгоград" | 34-25-505-59481 | ул.Ленина, д.24 | | | | март | 2025 |

| № п/п | Муниципальное образование | Наименование населенного пункта | Мероприятия, необходимые для подключения или создания технической возможности подключения домовладений, за исключением домовладений, расположенных в границах территории садоводства | Наименование газораспределительной организации | Код объекта строительства | Адрес домовладения (домовладений), за исключением домовладения (домовладений), расположенного в границах территории садоводства, для которого реализуются мероприятия, необходимые для подключения (улица, номер домовладения) | Адрес домовладения (домовладений), за исключением домовладения (домовладений), расположенного в границах территории садоводства, для которого реализуются мероприятия, необходимые для создания технической возможности его подключения (улица, номер домовладения) | Общее количество домовладений, за исключением домовладений, расположенных в границах территории садоводства, для которых реализуются мероприятия, необходимые для подключения | Общее количество домовладений, за исключением домовладений, расположенных в границах территории садоводства, для которых реализуются мероприятия, необходимые для создания технической возможности их подключения | Срок догазификации | |
|---|---|---|---|---|---|---|---|---|---|---|---|
| | | | | | | | | | | месяц | год |
| 1 | 2 | 3 | 4 | 5 | 6 | 7 | 8 | 9 | 10 | 11 | 12 |
| 8040 | Калачевский муниципальный район | х.Логовский | врезка на участке заявителя (нулевая врезка) | ООО "Газпром газораспределение Волгоград" | 34-22-505-75853 | ул.Ленина, д.27 | | | | июнь | 2022 |
| 8041 | Калачевский муниципальный район | х.Логовский | врезка на участке заявителя (нулевая врезка) | ООО "Газпром газораспределение Волгоград" | 34-24-505-68081 | ул.Мичурина, д.50 | | | | июнь | 2028 |
| 8042 | Калачевский муниципальный район | х.Логовский | строительство газопровода-ввода | ООО "Газпром газораспределение Волгоград" | 34-21-505-82872 | ул.Набережная, д.11 | | | | февраль | 2022 |
| 8043 | Калачевский муниципальный район | х.Логовский | строительство газопровода-ввода | ООО "Газпром газораспределение Волгоград" | 34-21-505-82873 | ул.Набережная, д.16 | | | | февраль | 2022 |
| 8044 | Калачевский муниципальный район | х.Логовский | врезка на участке заявителя (нулевая врезка) | ООО "Газпром газораспределение Волгоград" | 34-22-505-76319 | ул.Набережная, д.28 | | | | январь | 2022 |
| 8045 | Калачевский муниципальный район | х.Логовский | врезка на участке заявителя (нулевая врезка) | ООО "Газпром газораспределение Волгоград" | 34-22-505-73904 | ул.Набережная, д.49 | | | | ноябрь | 2023 |
| 8046 | Калачевский муниципальный район | х.Логовский | строительство газопровода-ввода | ООО "Газпром газораспределение Волгоград" | 34-21-505-83113 | ул.Овражная, д.1 | | | | сентябрь | 2022 |
| 8047 | Калачевский муниципальный район | х.Логовский | врезка на участке заявителя (нулевая врезка) | ООО "Газпром газораспределение Волгоград" | 34-23-505-68078 | ул.Октябрьская, д.58 | | | | май | 2023 |
| 8048 | Калачевский муниципальный район | х.Логовский | врезка на участке заявителя (нулевая врезка) | ООО "Газпром газораспределение Волгоград" | 34-22-505-73906 | ул.Первомайская, д.24 | | | | октябрь | 2022 |
| 8049 | Калачевский муниципальный район | х.Логовский | врезка на участке заявителя (нулевая врезка) | ООО "Газпром газораспределение Волгоград" | 34-22-505-75854 | ул.Первомайская, д.5 | | | | май | 2022 |
| 8050 | Калачевский муниципальный район | х.Логовский | врезка на участке заявителя (нулевая врезка) | ООО "Газпром газораспределение Волгоград" | 34-22-505-73907 | ул.Садовая, д.30 | | | | октябрь | 2022 |

| № п/п | Муниципальное образование | Наименование населенного пункта | Мероприятия, необходимые для подключения или создания технической возможности подключения домовладений, за исключением домовладений, расположенных в границах территории садоводства | Наименование газораспределительной организации | Код объекта строительства | Адрес домовладения (домовладений), за исключением домовладения (домовладений), расположенного в границах территории садоводства, для которого реализуются мероприятия, необходимые для подключения (улица, номер домовладения) | Адрес домовладения (домовладений), за исключением домовладения (домовладений), расположенного в границах территории садоводства, для которого реализуются мероприятия, необходимые для создания технической возможности его подключения (улица, номер домовладения) | Общее количество домовладений, за исключением домовладений, расположенных в границах территории садоводства, для которых реализуются мероприятия, необходимые для подключения | Общее количество домовладений, за исключением домовладений, расположенных в границах территории садоводства, для которых реализуются мероприятия, необходимые для создания технической возможности их подключения | Срок догазификации | |
|---|---|---|---|---|---|---|---|---|---|---|---|
| | | | | | | | | | | месяц | год |
| 1 | 2 | 3 | 4 | 5 | 6 | 7 | 8 | 9 | 10 | 11 | 12 |
| 8051 | Калачевский муниципальный район | х.Логовский | строительство газопровода-ввода | ООО "Газпром газораспределение Волгоград" | 34-21-505-79436 | ул.Садовая, д.35 | | | | сентябрь | 2022 |
| 8052 | Калачевский муниципальный район | х.Логовский | строительство газопровода-ввода | ООО "Газпром газораспределение Волгоград" | 34-21-505-79438 | ул.Садовая, д.5 | | | | июль | 2022 |
| 8053 | Калачевский муниципальный район | х.Логовский | строительство газопровода-ввода | ООО "Газпром газораспределение Волгоград" | 34-21-505-79437 | ул.Спортивная, д.40 | | | | сентябрь | 2022 |
| 8054 | Калачевский муниципальный район | х.Логовский | врезка на участке заявителя (нулевая врезка) | ООО "Газпром газораспределение Волгоград" | 34-22-505-77029 | ул.Спортивная, д.52 | | | | февраль | 2022 |
| 8055 | Калачевский муниципальный район | х.Логовский | строительство газопровода-ввода | ООО "Газпром газораспределение Волгоград" | 34-21-505-82876 | ул.Цимлянская, д.16 | | | | январь | 2022 |
| 8056 | Калачевский муниципальный район | х.Логовский | строительство газопровода-ввода | ООО "Газпром газораспределение Волгоград" | 34-21-505-82874 | ул.Цимлянская, д.21 | | | | февраль | 2022 |
| 8057 | Калачевский муниципальный район | х.Логовский | врезка на участке заявителя (нулевая врезка) | ООО "Газпром газораспределение Волгоград" | 34-23-505-68080 | ул.Цимлянская, д.4 | | | | октябрь | 2023 |
| 8058 | Калачевский муниципальный район | х.Ляпичев | врезка на участке заявителя (нулевая врезка) | ООО "Газпром газораспределение Волгоград" | 34-23-505-69940 | ул.40 лет Победы, д.2 | | 22 | | апрель | 2023 |
| 8059 | Калачевский муниципальный район | х.Ляпичев | врезка на участке заявителя (нулевая врезка) | ООО "Газпром газораспределение Волгоград" | 34-24-505-61505 | ул.40 лет Победы, д.24 | | | | декабрь | 2024 |
| 8060 | Калачевский муниципальный район | х.Ляпичев | врезка на участке заявителя (нулевая врезка) | ООО "Газпром газораспределение Волгоград" | 34-22-505-68074 | ул.40 Лет Победы, д.42 | | | | май | 2023 |
| 8061 | Калачевский муниципальный район | х.Ляпичев | врезка на участке заявителя (нулевая врезка) | ООО "Газпром газораспределение Волгоград" | 34-22-505-68072 | ул.Абрикосовая, д.13 | | | | апрель | 2023 |

| № п/п | Муниципальное образование | Наименование населенного пункта | Мероприятия, необходимые для подключения или создания технической возможности подключения домовладений, за исключением домовладений, расположенных в границах территории садоводства | Наименование газораспределительной организации | Код объекта строительства | Адрес домовладения (домовладений), за исключением домовладения (домовладений), расположенного в границах территории садоводства, для которого реализуются мероприятия, необходимые для подключения (улица, номер домовладения) | Адрес домовладения (домовладений), за исключением домовладения (домовладений), расположенного в границах территории садоводства, для которого реализуются мероприятия, необходимые для создания технической возможности его подключения (улица, номер домовладения) | Общее количество домовладений, за исключением домовладений, расположенных в границах территории садоводства, для которых реализуются мероприятия, необходимые для подключения | Общее количество домовладений, за исключением домовладений, расположенных в границах территории садоводства, для которых реализуются мероприятия, необходимые для создания технической возможности их подключения | Срок догазификации | |
|---|---|---|---|---|---|---|---|---|---|---|---|
| | | | | | | | | | | месяц | год |
| 1 | 2 | 3 | 4 | 5 | 6 | 7 | 8 | 9 | 10 | 11 | 12 |
| 8062 | Калачевский муниципальный район | х.Ляпичев | врезка на участке заявителя (нулевая врезка) | ООО "Газпром газораспределение Волгоград" | 34-22-505-68071 | ул.Абрикосовая, д.15 | | | | апрель | 2023 |
| 8063 | Калачевский муниципальный район | х.Ляпичев | врезка на участке заявителя (нулевая врезка) | ООО "Газпром газораспределение Волгоград" | 34-22-505-72103 | ул.Абрикосовая, д.3/2 | | | | октябрь | 2023 |
| 8064 | Калачевский муниципальный район | х.Ляпичев | врезка на участке заявителя (нулевая врезка) | ООО "Газпром газораспределение Волгоград" | 34-22-505-78383 | ул.Вишнёвая, д.22 | | | | май | 2023 |
| 8065 | Калачевский муниципальный район | х.Ляпичев | врезка на участке заявителя (нулевая врезка) | ООО "Газпром газораспределение Волгоград" | 34-22-505-68076 | ул.Вишнёвая, д.24 | | | | июнь | 2023 |
| 8066 | Калачевский муниципальный район | х.Ляпичев | врезка на участке заявителя (нулевая врезка) | ООО "Газпром газораспределение Волгоград" | 34-22-505-68073 | ул.Дачная, д.11 | | | | май | 2023 |
| 8067 | Калачевский муниципальный район | х.Ляпичев | строительство газопровода-ввода | ООО "Газпром газораспределение Волгоград" | 34-21-505-83106 | ул.Донская, д.5 | | | | февраль | 2022 |
| 8068 | Калачевский муниципальный район | х.Ляпичев | врезка на участке заявителя (нулевая врезка) | ООО "Газпром газораспределение Волгоград" | 34-22-505-68075 | ул.Железнодорожная, д.22 | | | | июнь | 2023 |
| 8069 | Калачевский муниципальный район | х.Ляпичев | врезка на участке заявителя (нулевая врезка) | ООО "Газпром газораспределение Волгоград" | 34-22-505-76999 | ул.Железнодорожная, д.26 | | | | февраль | 2022 |
| 8070 | Калачевский муниципальный район | х.Ляпичев | врезка на участке заявителя (нулевая врезка) | ООО "Газпром газораспределение Волгоград" | 34-22-505-75186 | ул.Железнодорожная, д.5 | | | | сентябрь | 2022 |
| 8071 | Калачевский муниципальный район | х.Ляпичев | врезка на участке заявителя (нулевая врезка) | ООО "Газпром газораспределение Волгоград" | 34-22-505-73910 | ул.Кирпичная, д.3 | | | | октябрь | 2022 |
| 8072 | Калачевский муниципальный район | х.Ляпичев | врезка на участке заявителя (нулевая врезка) | ООО "Газпром газораспределение Волгоград" | 34-22-505-73908 | ул.Лесная, д.8 | | | | декабрь | 2022 |

| № п/п | Муниципальное образование | Наименование населенного пункта | Мероприятия, необходимые для подключения или создания технической возможности подключения домовладений, за исключением домовладений, расположенных в границах территории садоводства | Наименование газораспределительной организации | Код объекта строительства | Адрес домовладения (домовладений), за исключением домовладения (домовладений), расположенного в границах территории садоводства, для которого реализуются мероприятия, необходимые для подключения (улица, номер домовладения) | Адрес домовладения (домовладений), за исключением домовладения (домовладений), расположенного в границах территории садоводства, для которого реализуются мероприятия, необходимые для создания технической возможности его подключения (улица, номер домовладения) | Общее количество домовладений, за исключением домовладений, расположенных в границах территории садоводства, для которых реализуются мероприятия, необходимые для подключения | Общее количество домовладений, за исключением домовладений, расположенных в границах территории садоводства, для которых реализуются мероприятия, необходимые для создания технической возможности их подключения | Срок догазификации | |
|---|---|---|---|---|---|---|---|---|---|---|---|
| | | | | | | | | | | месяц | год |
| 1 | 2 | 3 | 4 | 5 | 6 | 7 | 8 | 9 | 10 | 11 | 12 |
| 8073 | Калачевский муниципальный район | х.Ляпичев | врезка на участке заявителя (нулевая врезка) | ООО "Газпром газораспределение Волгоград" | 34-22-505-75185 | ул.Мира, д.1 | | | | сентябрь | 2022 |
| 8074 | Калачевский муниципальный район | х.Ляпичев | врезка на участке заявителя (нулевая врезка) | ООО "Газпром газораспределение Волгоград" | 34-22-505-73909 | ул.Набережная, д.15 | | | | декабрь | 2023 |
| 8075 | Калачевский муниципальный район | х.Ляпичев | врезка на участке заявителя (нулевая врезка) | ООО "Газпром газораспределение Волгоград" | 34-22-505-68070 | ул.Набережная, д.8 | | | | апрель | 2023 |
| 8076 | Калачевский муниципальный район | х.Ляпичев | врезка на участке заявителя (нулевая врезка) | ООО "Газпром газораспределение Волгоград" | 34-22-505-68069 | ул.Цимлянская, д.21 | | | | апрель | 2023 |
| 8077 | Калачевский муниципальный район | х.Ляпичев | врезка на участке заявителя (нулевая врезка) | ООО "Газпром газораспределение Волгоград" | 34-22-505-68068 | ул.Цимлянская, д.23 | | | | апрель | 2023 |
| 8078 | Калачевский муниципальный район | х.Ляпичев | врезка на участке заявителя (нулевая врезка) | ООО "Газпром газораспределение Волгоград" | 34-24-505-68077 | ул.Цимлянская, д.29 | | | | август | 2024 |
| 8079 | Калачевский муниципальный район | х.Ляпичев | врезка на участке заявителя (нулевая врезка) | ООО "Газпром газораспределение Волгоград" | 34-22-505-72104 | ул.Цимлянская, д.3 | | | | сентябрь | 2023 |
| 8080 | Калачевский муниципальный район | х.Малоголубинский | строительство газопровода-ввода | ООО "Газпром газораспределение Волгоград" | 34-24-505-68914 | ул.Донская, д.10 | | 4 | | октябрь | 2024 |
| 8081 | Калачевский муниципальный район | х.Малоголубинский | врезка на участке заявителя (нулевая врезка) | ООО "Газпром газораспределение Волгоград" | 34-21-505-68067 | ул.Донская, д.11 | | | | декабрь | 2027 |
| 8082 | Калачевский муниципальный район | х.Малоголубинский | врезка на участке заявителя (нулевая врезка) | ООО "Газпром газораспределение Волгоград" | 34-22-505-71432 | ул.Донская, д.2 | | | | ноябрь | 2023 |
| 8083 | Калачевский муниципальный район | х.Малоголубинский | врезка на участке заявителя (нулевая врезка) | ООО "Газпром газораспределение Волгоград" | 34-22-505-73090 | ул.Подгорная, д.88 | | | | ноябрь | 2022 |

| № п/п | Муниципальное образование | Наименование населенного пункта | Мероприятия, необходимые для подключения или создания технической возможности подключения домовладений, за исключением домовладений, расположенных в границах территории садоводства | Наименование газораспределительной организации | Код объекта строительства | Адрес домовладения (домовладений), за исключением домовладения (домовладений), расположенного в границах территории садоводства, для которого реализуются мероприятия, необходимые для подключения (улица, номер домовладения) | Адрес домовладения (домовладений), за исключением домовладения (домовладений), расположенного в границах территории садоводства, для которого реализуются мероприятия, необходимые для создания технической возможности его подключения (улица, номер домовладения) | Общее количество домовладений, за исключением домовладений, расположенных в границах территории садоводства, для которых реализуются мероприятия, необходимые для подключения | Общее количество домовладений, за исключением домовладений, расположенных в границах территории садоводства, для которых реализуются мероприятия, необходимые для создания технической возможности их подключения | Срок догазификации | |
|---|---|---|---|---|---|---|---|---|---|---|---|
| | | | | | | | | | | месяц | год |
| 1 | 2 | 3 | 4 | 5 | 6 | 7 | 8 | 9 | 10 | 11 | 12 |
| 8084 | Калачевский муниципальный район | х.Новоляпичев | строительство газопровода-ввода | ООО "Газпром газораспределение Волгоград" | 34-21-505-79410 | ул.Зеленая, д.2/1 | | 25 | | август | 2022 |
| 8085 | Калачевский муниципальный район | х.Новоляпичев | строительство газопровода-ввода | ООО "Газпром газораспределение Волгоград" | 34-21-505-79408 | ул.Кленовая, д.16 | | | | июль | 2022 |
| 8086 | Калачевский муниципальный район | х.Новоляпичев | строительство газопровода-ввода | ООО "Газпром газораспределение Волгоград" | 34-21-505-82452 | ул.Кленовая, д.19 | | | | май | 2022 |
| 8087 | Калачевский муниципальный район | х.Новоляпичев | строительство газопровода-ввода | ООО "Газпром газораспределение Волгоград" | 34-21-505-81500 | ул.Кленовая, д.21 | | | | октябрь | 2023 |
| 8088 | Калачевский муниципальный район | х.Новоляпичев | строительство газопровода-ввода | ООО "Газпром газораспределение Волгоград" | 34-21-505-82859 | ул.Кленовая, д.22 | | | | март | 2022 |
| 8089 | Калачевский муниципальный район | х.Новоляпичев | строительство газопровода-ввода | ООО "Газпром газораспределение Волгоград" | 34-21-505-79407 | ул.Кленовая, д.31 | | | | июль | 2022 |
| 8090 | Калачевский муниципальный район | х.Новоляпичев | строительство газопровода-ввода | ООО "Газпром газораспределение Волгоград" | 34-21-505-82861 | ул.Кленовая, д.35/2 | | | | март | 2022 |
| 8091 | Калачевский муниципальный район | х.Новоляпичев | строительство газопровода-ввода | ООО "Газпром газораспределение Волгоград" | 34-21-505-82863 | ул.Кленовая, д.38 | | | | январь | 2023 |
| 8092 | Калачевский муниципальный район | х.Новоляпичев | строительство газопровода-ввода | ООО "Газпром газораспределение Волгоград" | 34-21-505-81915 | ул.Кленовая, д.6 | | | | июль | 2023 |
| 8093 | Калачевский муниципальный район | х.Новоляпичев | строительство газопровода-ввода | ООО "Газпром газораспределение Волгоград" | 34-21-505-82858 | ул.Молодежная, д.11 | | | | март | 2022 |
| 8094 | Калачевский муниципальный район | х.Новоляпичев | строительство газопровода-ввода | ООО "Газпром газораспределение Волгоград" | 34-21-505-79409 | ул.Молодежная, д.22 | | | | июль | 2022 |

| № п/п | Муниципальное образование | Наименование населенного пункта | Мероприятия, необходимые для подключения или создания технической возможности подключения домовладений, за исключением домовладений, расположенных в границах территории садоводства | Наименование газораспределительной организации | Код объекта строительства | Адрес домовладения (домовладений), за исключением домовладения (домовладений), расположенного в границах территории садоводства, для которого реализуются мероприятия, необходимые для подключения (улица, номер домовладения) | Адрес домовладения (домовладений), за исключением домовладения (домовладений), расположенного в границах территории садоводства, для которого реализуются мероприятия, необходимые для создания технической возможности его подключения (улица, номер домовладения) | Общее количество домовладений, за исключением домовладений, расположенных в границах территории садоводства, для которых реализуются мероприятия, необходимые для подключения | Общее количество домовладений, за исключением домовладений, расположенных в границах территории садоводства, для которых реализуются мероприятия, необходимые для создания технической возможности их подключения | Срок догазификации | |
|---|---|---|---|---|---|---|---|---|---|---|---|
| | | | | | | | | | | месяц | год |
| 1 | 2 | 3 | 4 | 5 | 6 | 7 | 8 | 9 | 10 | 11 | 12 |
| 8095 | Калачевский муниципальный район | х.Новоляпичев | строительство газопровода-ввода | ООО "Газпром газораспределение Волгоград" | 34-25-505-59480 | ул.Молодежная, д.39 | | | | апрель | 2025 |
| 8096 | Калачевский муниципальный район | х.Новоляпичев | строительство газопровода-ввода | ООО "Газпром газораспределение Волгоград" | 34-21-505-82451 | ул.Молодежная, д.45 | | | | май | 2022 |
| 8097 | Калачевский муниципальный район | х.Новоляпичев | строительство газопровода-ввода | ООО "Газпром газораспределение Волгоград" | 34-21-505-82862 | ул.Молодежная, д.46 | | | | февраль | 2022 |
| 8098 | Калачевский муниципальный район | х.Новоляпичев | строительство газопровода-ввода | ООО "Газпром газораспределение Волгоград" | 34-21-505-81499 | ул.Молодежная, д.48 | | | | сентябрь | 2023 |
| 8099 | Калачевский муниципальный район | х.Новоляпичев | строительство распределительного газопровода | ООО "Газпром газораспределение Волгоград" | 34-22-505-71275 | ул.Молодежная, д.6 | | | | июль | 2022 |
| 8100 | Калачевский муниципальный район | х.Новоляпичев | строительство распределительного газопровода | ООО "Газпром газораспределение Волгоград" | 34-22-505-72842 | ул.Молодежная, д.7 | | | | июль | 2022 |
| 8101 | Калачевский муниципальный район | х.Новоляпичев | строительство газопровода-ввода | ООО "Газпром газораспределение Волгоград" | 34-21-505-79412 | ул.Речная, д.8 | | | | август | 2022 |
| 8102 | Калачевский муниципальный район | х.Новоляпичев | строительство газопровода-ввода | ООО "Газпром газораспределение Волгоград" | 34-21-505-79411 | ул.Речная, д.9 | | | | август | 2022 |
| 8103 | Калачевский муниципальный район | х.Новоляпичев | строительство газопровода-ввода | ООО "Газпром газораспределение Волгоград" | 34-21-505-82857 | ул.Степная, д.1 | | | | март | 2022 |
| 8104 | Калачевский муниципальный район | х.Новоляпичев | строительство газопровода-ввода | ООО "Газпром газораспределение Волгоград" | 34-21-505-82860 | ул.Степная, д.16 | | | | февраль | 2022 |
| 8105 | Калачевский муниципальный район | х.Новоляпичев | строительство газопровода-ввода | ООО "Газпром газораспределение Волгоград" | 34-21-505-79406 | ул.Степная, д.18 | | | | август | 2022 |

| № п/п | Муниципальное образование | Наименование населенного пункта | Мероприятия, необходимые для подключения или создания технической возможности подключения домовладений, за исключением домовладений, расположенных в границах территории садоводства | Наименование газораспределительной организации | Код объекта строительства | Адрес домовладения (домовладений), за исключением домовладения (домовладений), расположенного в границах территории садоводства, для которого реализуются мероприятия, необходимые для подключения (улица, номер домовладения) | Адрес домовладения (домовладений), за исключением домовладения (домовладений), расположенного в границах территории садоводства, для которого реализуются мероприятия, необходимые для создания технической возможности его подключения (улица, номер домовладения) | Общее количество домовладений, за исключением домовладений, расположенных в границах территории садоводства, для которых реализуются мероприятия, необходимые для подключения | Общее количество домовладений, за исключением домовладений, расположенных в границах территории садоводства, для которых реализуются мероприятия, необходимые для создания технической возможности их подключения | Срок догазификации | |
|---|---|---|---|---|---|---|---|---|---|---|---|
| | | | | | | | | | | месяц | год |
| 1 | 2 | 3 | 4 | 5 | 6 | 7 | 8 | 9 | 10 | 11 | 12 |
| 8106 | Калачевский муниципальный район | х.Новоляпичев | строительство газопровода-ввода | ООО "Газпром газораспределение Волгоград" | 34-23-505-68066 | ул.Степная, д.19 | | | | февраль | 2024 |
| 8107 | Калачевский муниципальный район | х.Новоляпичев | врезка на участке заявителя (нулевая врезка) | ООО "Газпром газораспределение Волгоград" | 34-22-505-73840 | ул.Степная, д.30 | | | | октябрь | 2022 |
| 8108 | Калачевский муниципальный район | х.Новоляпичев | строительство газопровода-ввода | ООО "Газпром газораспределение Волгоград" | 34-21-505-82864 | ул.Степная, д.35 | | | | февраль | 2022 |
| 8109 | Калачевский муниципальный район | х.Новопетровский | врезка на участке заявителя (нулевая врезка) | ООО "Газпром газораспределение Волгоград" | 34-22-505-78697 | ул.Солнечная, д.31 | | 3 | | декабрь | 2023 |
| 8110 | Калачевский муниципальный район | х.Новопетровский | строительство газопровода-ввода | ООО "Газпром газораспределение Волгоград" | 34-21-505-83043 | ул.Солнечная, д.50 | | | | октябрь | 2022 |
| 8111 | Калачевский муниципальный район | х.Новопетровский | врезка на участке заявителя (нулевая врезка) | ООО "Газпром газораспределение Волгоград" | 34-22-505-75855 | ул.Солнечная, д.58 | | | | апрель | 2022 |
| 8112 | Калачевский муниципальный район | х.Первомайский | строительство газопровода-ввода | ООО "Газпром газораспределение Волгоград" | 34-21-505-79403 | ул.Донская, д.1 | | 13 | | август | 2022 |
| 8113 | Калачевский муниципальный район | х.Первомайский | строительство газопровода-ввода | ООО "Газпром газораспределение Волгоград" | 34-21-505-82449 | ул.Донская, д.17 | | | | май | 2022 |
| 8114 | Калачевский муниципальный район | х.Первомайский | строительство газопровода-ввода | ООО "Газпром газораспределение Волгоград" | 34-21-505-83101 | ул.Донская, д.2 | | | | март | 2022 |
| 8115 | Калачевский муниципальный район | х.Первомайский | строительство газопровода-ввода | ООО "Газпром газораспределение Волгоград" | 34-21-505-79405 | ул.Донская, д.21 | | | | август | 2022 |
| 8116 | Калачевский муниципальный район | х.Первомайский | строительство газопровода-ввода | ООО "Газпром газораспределение Волгоград" | 34-21-505-83104 | ул.Набережная, д.11 | | | | январь | 2022 |

| № п/п | Муниципальное образование | Наименование населенного пункта | Мероприятия, необходимые для подключения или создания технической возможности подключения домовладений, за исключением домовладений, расположенных в границах территории садоводства | Наименование газораспределительной организации | Код объекта строительства | Адрес домовладения (домовладений), за исключением домовладения (домовладений), расположенного в границах территории садоводства, для которого реализуются мероприятия, необходимые для подключения (улица, номер домовладения) | Адрес домовладения (домовладений), за исключением домовладения (домовладений), расположенного в границах территории садоводства, для которого реализуются мероприятия, необходимые для создания технической возможности его подключения (улица, номер домовладения) | Общее количество домовладений, за исключением домовладений, расположенных в границах территории садоводства, для которых реализуются мероприятия, необходимые для подключения | Общее количество домовладений, за исключением домовладений, расположенных в границах территории садоводства, для которых реализуются мероприятия, необходимые для создания технической возможности их подключения | Срок догазификации | |
|---|---|---|---|---|---|---|---|---|---|---|---|
| | | | | | | | | | | месяц | год |
| 1 | 2 | 3 | 4 | 5 | 6 | 7 | 8 | 9 | 10 | 11 | 12 |
| 8117 | Калачевский муниципальный район | х.Первомайский | строительство газопровода-ввода | ООО "Газпром газораспределение Волгоград" | 34-21-505-83103 | ул.Набережная, д.9 | | | | октябрь | 2022 |
| 8118 | Калачевский муниципальный район | х.Первомайский | врезка на участке заявителя (нулевая врезка) | ООО "Газпром газораспределение Волгоград" | 34-22-505-72080 | ул.Первомайская, д.22 | | | | ноябрь | 2023 |
| 8119 | Калачевский муниципальный район | х.Первомайский | строительство газопровода-ввода | ООО "Газпром газораспределение Волгоград" | 34-23-505-70245 | ул.Первомайская, д.26 | | | | июнь | 2027 |
| 8120 | Калачевский муниципальный район | х.Первомайский | строительство газопровода-ввода | ООО "Газпром газораспределение Волгоград" | 34-21-505-82450 | ул.Первомайская, д.6 | | | | май | 2022 |
| 8121 | Калачевский муниципальный район | х.Первомайский | строительство газопровода-ввода | ООО "Газпром газораспределение Волгоград" | 34-21-505-82856 | ул.Первомайская, д.7 | | | | февраль | 2022 |
| 8122 | Калачевский муниципальный район | х.Первомайский | строительство газопровода-ввода | ООО "Газпром газораспределение Волгоград" | 34-21-505-79404 | ул.Победы, д.3 | | | | июль | 2022 |
| 8123 | Калачевский муниципальный район | х.Первомайский | строительство газопровода-ввода | ООО "Газпром газораспределение Волгоград" | 34-21-505-83102 | ул.Победы, д.5 | | | | август | 2022 |
| 8124 | Калачевский муниципальный район | х.Первомайский | строительство газопровода-ввода | ООО "Газпром газораспределение Волгоград" | 34-21-505-79402 | ул.Победы, д.8 | | | | сентябрь | 2022 |
| 8125 | Калачевский муниципальный район | х.Приморский | строительство газопровода-ввода | ООО "Газпром газораспределение Волгоград" | 34-21-505-82467 | ул.Зеленая, д.26 | | 13 | | май | 2022 |
| 8126 | Калачевский муниципальный район | х.Приморский | врезка на участке заявителя (нулевая врезка) | ООО "Газпром газораспределение Волгоград" | 34-22-505-68063 | ул.Мира, д.10 | | | | июнь | 2023 |
| 8127 | Калачевский муниципальный район | х.Приморский | врезка на участке заявителя (нулевая врезка) | ООО "Газпром газораспределение Волгоград" | 34-22-505-68061 | ул.Победы, д.10 | | | | май | 2023 |

| № п/п | Муниципальное образование | Наименование населенного пункта | Мероприятия, необходимые для подключения или создания технической возможности подключения домовладений, за исключением домовладений, расположенных в границах территории садоводства | Наименование газораспределительной организации | Код объекта строительства | Адрес домовладения (домовладений), за исключением домовладения (домовладений), расположенного в границах территории садоводства, для которого реализуются мероприятия, необходимые для подключения (улица, номер домовладения) | Адрес домовладения (домовладений), за исключением домовладения (домовладений), расположенного в границах территории садоводства, для которого реализуются мероприятия, необходимые для создания технической возможности его подключения (улица, номер домовладения) | Общее количество домовладений, за исключением домовладений, расположенных в границах территории садоводства, для которых реализуются мероприятия, необходимые для подключения | Общее количество домовладений, за исключением домовладений, расположенных в границах территории садоводства, для которых реализуются мероприятия, необходимые для создания технической возможности их подключения | Срок догазификации | |
|---|---|---|---|---|---|---|---|---|---|---|---|
| | | | | | | | | | | месяц | год |
| 1 | 2 | 3 | 4 | 5 | 6 | 7 | 8 | 9 | 10 | 11 | 12 |
| 8128 | Калачевский муниципальный район | х.Приморский | врезка на участке заявителя (нулевая врезка) | ООО "Газпром газораспределение Волгоград" | 34-22-505-76990 | ул.Победы, д.14 | | | | март | 2022 |
| 8129 | Калачевский муниципальный район | х.Приморский | врезка на участке заявителя (нулевая врезка) | ООО "Газпром газораспределение Волгоград" | 34-22-505-78215 | ул.Революционная, д.18 | | | | март | 2023 |
| 8130 | Калачевский муниципальный район | х.Приморский | врезка на участке заявителя (нулевая врезка) | ООО "Газпром газораспределение Волгоград" | 34-22-505-68062 | ул.Революционная, д.19 | | | | июнь | 2023 |
| 8131 | Калачевский муниципальный район | х.Приморский | врезка на участке заявителя (нулевая врезка) | ООО "Газпром газораспределение Волгоград" | 34-22-505-75152 | ул.Советская, д.13 | | | | август | 2022 |
| 8132 | Калачевский муниципальный район | х.Приморский | врезка на участке заявителя (нулевая врезка) | ООО "Газпром газораспределение Волгоград" | 34-22-505-75153 | ул.Советская, д.31 | | | | август | 2022 |
| 8133 | Калачевский муниципальный район | х.Приморский | врезка на участке заявителя (нулевая врезка) | ООО "Газпром газораспределение Волгоград" | 34-24-505-68064 | ул.Советская, д.8 | | | | май | 2028 |
| 8134 | Калачевский муниципальный район | х.Приморский | врезка на участке заявителя (нулевая врезка) | ООО "Газпром газораспределение Волгоград" | 34-22-505-75840 | ул.Солнечная, д.12 | | | | июнь | 2022 |
| 8135 | Калачевский муниципальный район | х.Приморский | врезка на участке заявителя (нулевая врезка) | ООО "Газпром газораспределение Волгоград" | 34-24-505-68065 | ул.Солнечная, д.14 | | | | сентябрь | 2024 |
| 8136 | Калачевский муниципальный район | х.Приморский | врезка на участке заявителя (нулевая врезка) | ООО "Газпром газораспределение Волгоград" | 34-22-505-68060 | ул.Солнечная, д.21 | | | | апрель | 2023 |
| 8137 | Калачевский муниципальный район | х.Приморский | врезка на участке заявителя (нулевая врезка) | ООО "Газпром газораспределение Волгоград" | 34-25-505-57924 | ул.Солнечная, д.24 | | | | июнь | 2025 |
| 8138 | Калачевский муниципальный район | х.Рюмино-Красноярский | строительство газопровода-ввода | ООО "Газпром газораспределение Волгоград" | 34-22-505-79898 | пер.Степной, д.1А | | 5 | | октябрь | 2022 |

| № п/п | Муниципальное образование | Наименование населенного пункта | Мероприятия, необходимые для подключения или создания технической возможности подключения домовладений, за исключением домовладений, расположенных в границах территории садоводства | Наименование газораспределительной организации | Код объекта строительства | Адрес домовладения (домовладений), за исключением домовладения (домовладений), расположенного в границах территории садоводства, для которого реализуются мероприятия, необходимые для подключения (улица, номер домовладения) | Адрес домовладения (домовладений), за исключением домовладения (домовладений), расположенного в границах территории садоводства, для которого реализуются мероприятия, необходимые для создания технической возможности его подключения (улица, номер домовладения) | Общее количество домовладений, за исключением домовладений, расположенных в границах территории садоводства, для которых реализуются мероприятия, необходимые для подключения | Общее количество домовладений, за исключением домовладений, расположенных в границах территории садоводства, для которых реализуются мероприятия, необходимые для создания технической возможности их подключения | Срок догазификации | |
|---|---|---|---|---|---|---|---|---|---|---|---|
| | | | | | | | | | | месяц | год |
| 1 | 2 | 3 | 4 | 5 | 6 | 7 | 8 | 9 | 10 | 11 | 12 |
| 8139 | Калачевский муниципальный район | х.Рюмино-Красноярский | строительство распределительного газопровода | ООО "Газпром газораспределение Волгоград" | 34-22-505-72069 | ул.Донская, д.1 | | | | сентябрь | 2024 |
| 8140 | Калачевский муниципальный район | х.Рюмино-Красноярский | врезка на участке заявителя (нулевая врезка) | ООО "Газпром газораспределение Волгоград" | 34-22-505-68058 | ул.Центральная, д.14 | | | | октябрь | 2022 |
| 8141 | Калачевский муниципальный район | х.Рюмино-Красноярский | врезка на участке заявителя (нулевая врезка) | ООО "Газпром газораспределение Волгоград" | 34-23-505-68059 | ул.Центральная, д.27 | | | | ноябрь | 2023 |
| 8142 | Калачевский муниципальный район | х.Рюмино-Красноярский | врезка на участке заявителя (нулевая врезка) | ООО "Газпром газораспределение Волгоград" | 34-25-505-58044 | ул.Центральная, д.4 | | | | апрель | 2025 |
| 8143 | Калачевский муниципальный район | х.Степаневка | строительство газопровода-ввода | ООО "Газпром газораспределение Волгоград" | 34-21-505-83100 | ул.Верхне-Царицынская, д.10/1 | | 1 | | январь | 2022 |
| 8144 | Калачевский муниципальный район | х.Степной | строительство газопровода-ввода | ООО "Газпром газораспределение Волгоград" | 34-21-505-82448 | пер.Больничный, д.8 | | 11 | | май | 2022 |
| 8145 | Калачевский муниципальный район | х.Степной | врезка на участке заявителя (нулевая врезка) | ООО "Газпром газораспределение Волгоград" | 34-22-505-76320 | ул.Донская, д.11 | | | | январь | 2022 |
| 8146 | Калачевский муниципальный район | х.Степной | строительство газопровода-ввода | ООО "Газпром газораспределение Волгоград" | 34-22-505-70773 | ул.Донская, д.3 | | | | март | 2022 |
| 8147 | Калачевский муниципальный район | х.Степной | строительство газопровода-ввода | ООО "Газпром газораспределение Волгоград" | 34-21-505-83099 | ул.Донская, д.5А | | | | январь | 2022 |
| 8148 | Калачевский муниципальный район | х.Степной | врезка на участке заявителя (нулевая врезка) | ООО "Газпром газораспределение Волгоград" | 34-24-505-68057 | ул.Донская, д.6 | | | | август | 2024 |
| 8149 | Калачевский муниципальный район | х.Степной | строительство газопровода-ввода | ООО "Газпром газораспределение Волгоград" | 34-21-505-83145 | ул.Донская, д.9 | | | | сентябрь | 2022 |

| № п/п | Муниципальное образование | Наименование населенного пункта | Мероприятия, необходимые для подключения или создания технической возможности подключения домовладений, за исключением домовладений, расположенных в границах территории садоводства | Наименование газораспределительной организации | Код объекта строительства | Адрес домовладения (домовладений), за исключением домовладения (домовладений), расположенного в границах территории садоводства, для которого реализуются мероприятия, необходимые для подключения (улица, номер домовладения) | Адрес домовладения (домовладений), за исключением домовладения (домовладений), расположенного в границах территории садоводства, для которого реализуются мероприятия, необходимые для создания технической возможности его подключения (улица, номер домовладения) | Общее количество домовладений, за исключением домовладений, расположенных в границах территории садоводства, для которых реализуются мероприятия, необходимые для подключения | Общее количество домовладений, за исключением домовладений, расположенных в границах территории садоводства, для которых реализуются мероприятия, необходимые для создания технической возможности их подключения | Срок догазификации | |
|---|---|---|---|---|---|---|---|---|---|---|---|
| | | | | | | | | | | месяц | год |
| 1 | 2 | 3 | 4 | 5 | 6 | 7 | 8 | 9 | 10 | 11 | 12 |
| 8150 | Калачевский муниципальный район | х.Степной | строительство газопровода-ввода | ООО "Газпром газораспределение Волгоград" | 34-21-505-79400 | ул.Мира, д.14/1 | | | | сентябрь | 2022 |
| 8151 | Калачевский муниципальный район | х.Степной | врезка на участке заявителя (нулевая врезка) | ООО "Газпром газораспределение Волгоград" | 34-22-505-75184 | ул.Степная, д.11 | | | | август | 2022 |
| 8152 | Калачевский муниципальный район | х.Степной | врезка на участке заявителя (нулевая врезка) | ООО "Газпром газораспределение Волгоград" | 34-22-505-68056 | ул.Степная, д.2 | | | | май | 2023 |
| 8153 | Калачевский муниципальный район | х.Степной | строительство газопровода-ввода | ООО "Газпром газораспределение Волгоград" | 34-21-505-82855 | ул.Центральная, д.59 | | | | декабрь | 2022 |
| 8154 | Калачевский муниципальный район | х.Степной | строительство газопровода-ввода | ООО "Газпром газораспределение Волгоград" | 34-21-505-79401 | ул.Центральная, д.65 | | | | июль | 2022 |
| 8155 | Калачевский муниципальный район | х.Тихоновка | строительство газопровода-ввода | ООО "Газпром газораспределение Волгоград" | 34-21-505-85773 | ул.Степная, д.22 | | 5 | | декабрь | 2023 |
| 8156 | Калачевский муниципальный район | х.Тихоновка | врезка на участке заявителя (нулевая врезка) | ООО "Газпром газораспределение Волгоград" | 34-22-505-74631 | ул.Степная, д.23 | | | | июль | 2022 |
| 8157 | Калачевский муниципальный район | х.Тихоновка | строительство газопровода-ввода | ООО "Газпром газораспределение Волгоград" | 34-22-505-78833 | ул.Степная, д.24 | | | | август | 2022 |
| 8158 | Калачевский муниципальный район | х.Тихоновка | врезка на участке заявителя (нулевая врезка) | ООО "Газпром газораспределение Волгоград" | 34-22-505-71214 | ул.Суворова, д.24 | | | | август | 2023 |
| 8159 | Калачевский муниципальный район | х.Тихоновка | врезка на участке заявителя (нулевая врезка) | ООО "Газпром газораспределение Волгоград" | 34-24-505-68055 | ул.Суворова, д.34 | | | | октябрь | 2024 |
| 8160 | Калачевский муниципальный район | х.Ярки-Рубежный | врезка на участке заявителя (нулевая врезка) | ООО "Газпром газораспределение Волгоград" | 34-22-505-76523 | ул.Мира, д.6 | | 2 | | февраль | 2022 |

| № п/п | Муниципальное образование | Наименование населенного пункта | Мероприятия, необходимые для подключения или создания технической возможности подключения домовладений, за исключением домовладений, расположенных в границах территории садоводства | Наименование газораспределительной организации | Код объекта строительства | Адрес домовладения (домовладений), за исключением домовладения (домовладений), расположенного в границах территории садоводства, для которого реализуются мероприятия, необходимые для подключения (улица, номер домовладения) | Адрес домовладения (домовладений), за исключением домовладения (домовладений), расположенного в границах территории садоводства, для которого реализуются мероприятия, необходимые для создания технической возможности его подключения (улица, номер домовладения) | Общее количество домовладений, за исключением домовладений, расположенных в границах территории садоводства, для которых реализуются мероприятия, необходимые для подключения | Общее количество домовладений, за исключением домовладений, расположенных в границах территории садоводства, для которых реализуются мероприятия, необходимые для создания технической возможности их подключения | Срок догазификации | |
|---|---|---|---|---|---|---|---|---|---|---|---|
| | | | | | | | | | | месяц | год |
| 1 | 2 | 3 | 4 | 5 | 6 | 7 | 8 | 9 | 10 | 11 | 12 |
| 8161 | Калачевский муниципальный район | х.Ярки-Рубежный | врезка на участке заявителя (нулевая врезка) | ООО "Газпром газораспределение Волгоград" | 34-25-505-59479 | ул.Пушкина, д.6/1 | | | | март | 2025 |
| 8162 | Камышинский муниципальный район | г. Петров Вал | строительство газопровода-ввода | ООО "Газпром газораспределение Волгоград" | 34-21-505-85756 | пер.Матросова, д.1 | | 136 | | октябрь | 2022 |
| 8163 | Камышинский муниципальный район | г. Петров Вал | строительство распределительного газопровода | ООО "Газпром газораспределение Волгоград" | 34-22-505-72067 | пер.Матросова, д.1/1 | | | | декабрь | 2022 |
| 8164 | Камышинский муниципальный район | г. Петров Вал | строительство газопровода-ввода | ООО "Газпром газораспределение Волгоград" | 34-21-505-81061 | пер.Матросова, д.1/2 | | | | ноябрь | 2022 |
| 8165 | Камышинский муниципальный район | г. Петров Вал | строительство газопровода-ввода | ООО "Газпром газораспределение Волгоград" | 34-21-505-00179/1 | пер.Матросова, д.10 | | | | ноябрь | 2022 |
| 8166 | Камышинский муниципальный район | г. Петров Вал | строительство газопровода-ввода | ООО "Газпром газораспределение Волгоград" | 34-21-505-81062 | пер.Матросова, д.11 | | | | декабрь | 2024 |
| 8167 | Камышинский муниципальный район | г. Петров Вал | строительство газопровода-ввода | ООО "Газпром газораспределение Волгоград" | 34-21-505-81052 | пер.Матросова, д.15 | | | | декабрь | 2023 |
| 8168 | Камышинский муниципальный район | г. Петров Вал | строительство газопровода-ввода | ООО "Газпром газораспределение Волгоград" | 34-21-505-85754 | пер.Матросова, д.18 | | | | ноябрь | 2022 |
| 8169 | Камышинский муниципальный район | г. Петров Вал | строительство распределительного газопровода | ООО "Газпром газораспределение Волгоград" | 34-21-505-69125 | пер.Матросова, д.2 | | | | октябрь | 2022 |
| 8170 | Камышинский муниципальный район | г. Петров Вал | строительство газопровода-ввода | ООО "Газпром газораспределение Волгоград" | 34-22-505-90071 | пер.Матросова, д.6 | | | | январь | 2024 |
| 8171 | Камышинский муниципальный район | г. Петров Вал | строительство распределительного газопровода | ООО "Газпром газораспределение Волгоград" | 34-21-505-69124 | пер.Матросова, д.8 | | | | ноябрь | 2022 |

| № п/п | Муниципальное образование | Наименование населенного пункта | Мероприятия, необходимые для подключения или создания технической возможности подключения домовладений, за исключением домовладений, расположенных в границах территории садоводства | Наименование газораспределительной организации | Код объекта строительства | Адрес домовладения (домовладений), за исключением домовладения (домовладений), расположенного в границах территории садоводства, для которого реализуются мероприятия, необходимые для подключения (улица, номер домовладения) | Адрес домовладения (домовладений), за исключением домовладения (домовладений), расположенного в границах территории садоводства, для которого реализуются мероприятия, необходимые для создания технической возможности его подключения (улица, номер домовладения) | Общее количество домовладений, за исключением домовладений, расположенных в границах территории садоводства, для которых реализуются мероприятия, необходимые для подключения | Общее количество домовладений, за исключением домовладений, расположенных в границах территории садоводства, для которых реализуются мероприятия, необходимые для создания технической возможности их подключения | Срок догазификации | |
|---|---|---|---|---|---|---|---|---|---|---|---|
| | | | | | | | | | | месяц | год |
| 1 | 2 | 3 | 4 | 5 | 6 | 7 | 8 | 9 | 10 | 11 | 12 |
| 8172 | Камышинский муниципальный район | г. Петров Вал | строительство распределительного газопровода | ООО "Газпром газораспределение Волгоград" | 34-21-505-69123 | пер.Матросова, д.9 | | | | июль | 2024 |
| 8173 | Камышинский муниципальный район | г. Петров Вал | врезка на участке заявителя (нулевая врезка) | ООО "Газпром газораспределение Волгоград" | 34-22-505-75143 | пер.Тоннельный, д.10 | | | | июль | 2022 |
| 8174 | Камышинский муниципальный район | г. Петров Вал | врезка на участке заявителя (нулевая врезка) | ООО "Газпром газораспределение Волгоград" | 34-22-505-75145 | пер.Тоннельный, д.10/1 | | | | июль | 2022 |
| 8175 | Камышинский муниципальный район | г. Петров Вал | врезка на участке заявителя (нулевая врезка) | ООО "Газпром газораспределение Волгоград" | 34-22-505-73827 | пер.Тоннельный, д.12 | | | | октябрь | 2023 |
| 8176 | Камышинский муниципальный район | г. Петров Вал | врезка на участке заявителя (нулевая врезка) | ООО "Газпром газораспределение Волгоград" | 34-22-505-75141 | пер.Тоннельный, д.12/1 | | | | июль | 2022 |
| 8177 | Камышинский муниципальный район | г. Петров Вал | врезка на участке заявителя (нулевая врезка) | ООО "Газпром газораспределение Волгоград" | 34-24-505-65640 | пер.Тоннельный, д.14 | | | | март | 2022 |
| 8178 | Камышинский муниципальный район | г. Петров Вал | врезка на участке заявителя (нулевая врезка) | ООО "Газпром газораспределение Волгоград" | 34-22-505-76307 | пер.Тоннельный, д.14/2 | | | | январь | 2022 |
| 8179 | Камышинский муниципальный район | г. Петров Вал | врезка на участке заявителя (нулевая врезка) | ООО "Газпром газораспределение Волгоград" | 34-22-505-75144 | пер.Тоннельный, д.14/3 | | | | июль | 2022 |
| 8180 | Камышинский муниципальный район | г. Петров Вал | врезка на участке заявителя (нулевая врезка) | ООО "Газпром газораспределение Волгоград" | 34-22-505-76308 | пер.Тоннельный, д.14/4 | | | | март | 2022 |
| 8181 | Камышинский муниципальный район | г. Петров Вал | врезка на участке заявителя (нулевая врезка) | ООО "Газпром газораспределение Волгоград" | 34-22-505-75826 | пер.Тоннельный, д.14/5 | | | | июнь | 2022 |
| 8182 | Камышинский муниципальный район | г. Петров Вал | врезка на участке заявителя (нулевая врезка) | ООО "Газпром газораспределение Волгоград" | 34-22-505-76297 | пер.Тоннельный, д.14/6 | | | | март | 2022 |

| № п/п | Муниципальное образование | Наименование населенного пункта | Мероприятия, необходимые для подключения или создания технической возможности подключения домовладений, за исключением домовладений, расположенных в границах территории садоводства | Наименование газораспределительной организации | Код объекта строительства | Адрес домовладения (домовладений), за исключением домовладения (домовладений), расположенного в границах территории садоводства, для которого реализуются мероприятия, необходимые для подключения (улица, номер домовладения) | Адрес домовладения (домовладений), за исключением домовладения (домовладений), расположенного в границах территории садоводства, для которого реализуются мероприятия, необходимые для создания технической возможности его подключения (улица, номер домовладения) | Общее количество домовладений, за исключением домовладений, расположенных в границах территории садоводства, для которых реализуются мероприятия, необходимые для подключения | Общее количество домовладений, за исключением домовладений, расположенных в границах территории садоводства, для которых реализуются мероприятия, необходимые для создания технической возможности их подключения | Срок догазификации | |
|---|---|---|---|---|---|---|---|---|---|---|---|
| | | | | | | | | | | месяц | год |
| 1 | 2 | 3 | 4 | 5 | 6 | 7 | 8 | 9 | 10 | 11 | 12 |
| 8183 | Камышинский муниципальный район | г. Петров Вал | врезка на участке заявителя (нулевая врезка) | ООО "Газпром газораспределение Волгоград" | 34-22-505-75835 | пер.Тоннельный, д.16 | | | | июнь | 2022 |
| 8184 | Камышинский муниципальный район | г. Петров Вал | врезка на участке заявителя (нулевая врезка) | ООО "Газпром газораспределение Волгоград" | 34-21-505-68053 | пер.Тоннельный, д.18 | | | | декабрь | 2027 |
| 8185 | Камышинский муниципальный район | г. Петров Вал | врезка на участке заявителя (нулевая врезка) | ООО "Газпром газораспределение Волгоград" | 34-24-505-68033 | пер.Тоннельный, д.18/1 | | | | март | 2022 |
| 8186 | Камышинский муниципальный район | г. Петров Вал | врезка на участке заявителя (нулевая врезка) | ООО "Газпром газораспределение Волгоград" | 34-24-505-68028 | пер.Тоннельный, д.18/3 | | | | февраль | 2022 |
| 8187 | Камышинский муниципальный район | г. Петров Вал | врезка на участке заявителя (нулевая врезка) | ООО "Газпром газораспределение Волгоград" | 34-24-505-68032 | пер.Тоннельный, д.18/4 | | | | март | 2022 |
| 8188 | Камышинский муниципальный район | г. Петров Вал | врезка на участке заявителя (нулевая врезка) | ООО "Газпром газораспределение Волгоград" | 34-22-505-75137 | пер.Тоннельный, д.18А | | | | август | 2022 |
| 8189 | Камышинский муниципальный район | г. Петров Вал | врезка на участке заявителя (нулевая врезка) | ООО "Газпром газораспределение Волгоград" | 34-24-505-68039 | пер.Тоннельный, д.18А/2 | | | | сентябрь | 2023 |
| 8190 | Камышинский муниципальный район | г. Петров Вал | врезка на участке заявителя (нулевая врезка) | ООО "Газпром газораспределение Волгоград" | 34-22-505-76299 | пер.Тоннельный, д.20/1 | | | | март | 2022 |
| 8191 | Камышинский муниципальный район | г. Петров Вал | врезка на участке заявителя (нулевая врезка) | ООО "Газпром газораспределение Волгоград" | 34-22-505-76298 | пер.Тоннельный, д.20/2 | | | | март | 2022 |
| 8192 | Камышинский муниципальный район | г. Петров Вал | врезка на участке заявителя (нулевая врезка) | ООО "Газпром газораспределение Волгоград" | 34-22-505-75830 | пер.Тоннельный, д.20/3 | | | | июнь | 2022 |
| 8193 | Камышинский муниципальный район | г. Петров Вал | врезка на участке заявителя (нулевая врезка) | ООО "Газпром газораспределение Волгоград" | 34-22-505-68047 | пер.Тоннельный, д.22 | | | | апрель | 2024 |

| № п/п | Муниципальное образование | Наименование населенного пункта | Мероприятия, необходимые для подключения или создания технической возможности подключения домовладений, за исключением домовладений, расположенных в границах территории садоводства | Наименование газораспределительной организации | Код объекта строительства | Адрес домовладения (домовладений), за исключением домовладения (домовладений), расположенного в границах территории садоводства, для которого реализуются мероприятия, необходимые для подключения (улица, номер домовладения) | Адрес домовладения (домовладений), за исключением домовладения (домовладений), расположенного в границах территории садоводства, для которого реализуются мероприятия, необходимые для создания технической возможности его подключения (улица, номер домовладения) | Общее количество домовладений, за исключением домовладений, расположенных в границах территории садоводства, для которых реализуются мероприятия, необходимые для подключения | Общее количество домовладений, за исключением домовладений, расположенных в границах территории садоводства, для которых реализуются мероприятия, необходимые для создания технической возможности их подключения | Срок догазификации | |
|---|---|---|---|---|---|---|---|---|---|---|---|
| | | | | | | | | | | месяц | год |
| 1 | 2 | 3 | 4 | 5 | 6 | 7 | 8 | 9 | 10 | 11 | 12 |
| 8194 | Камышинский муниципальный район | г. Петров Вал | врезка на участке заявителя (нулевая врезка) | ООО "Газпром газораспределение Волгоград" | 34-22-505-76303 | пер.Тоннельный, д.22/1 | | | | январь | 2022 |
| 8195 | Камышинский муниципальный район | г. Петров Вал | врезка на участке заявителя (нулевая врезка) | ООО "Газпром газораспределение Волгоград" | 34-24-505-68038 | пер.Тоннельный, д.22/2 | | | | июнь | 2023 |
| 8196 | Камышинский муниципальный район | г. Петров Вал | врезка на участке заявителя (нулевая врезка) | ООО "Газпром газораспределение Волгоград" | 34-22-505-75832 | пер.Тоннельный, д.22/4 | | | | апрель | 2022 |
| 8197 | Камышинский муниципальный район | г. Петров Вал | врезка на участке заявителя (нулевая врезка) | ООО "Газпром газораспределение Волгоград" | 34-22-505-72063 | пер.Тоннельный, д.24а | | | | декабрь | 2023 |
| 8198 | Камышинский муниципальный район | г. Петров Вал | врезка на участке заявителя (нулевая врезка) | ООО "Газпром газораспределение Волгоград" | 34-22-505-73833 | пер.Тоннельный, д.24Б | | | | декабрь | 2023 |
| 8199 | Камышинский муниципальный район | г. Петров Вал | строительство газопровода-ввода | ООО "Газпром газораспределение Волгоград" | 34-21-505-68045 | пер.Тоннельный, д.26 | | | | март | 2024 |
| 8200 | Камышинский муниципальный район | г. Петров Вал | врезка на участке заявителя (нулевая врезка) | ООО "Газпром газораспределение Волгоград" | 34-24-505-68031 | пер.Тоннельный, д.26/1 | | | | март | 2022 |
| 8201 | Камышинский муниципальный район | г. Петров Вал | врезка на участке заявителя (нулевая врезка) | ООО "Газпром газораспределение Волгоград" | 34-24-505-68035 | пер.Тоннельный, д.26/2 | | | | июнь | 2022 |
| 8202 | Камышинский муниципальный район | г. Петров Вал | строительство газопровода-ввода | ООО "Газпром газораспределение Волгоград" | 34-24-505-68034 | пер.Тоннельный, д.26/3 | | | | июнь | 2022 |
| 8203 | Камышинский муниципальный район | г. Петров Вал | строительство газопровода-ввода | ООО "Газпром газораспределение Волгоград" | 34-21-505-82447 | пер.Тоннельный, д.26/4 | | | | июнь | 2022 |
| 8204 | Камышинский муниципальный район | г. Петров Вал | врезка на участке заявителя (нулевая врезка) | ООО "Газпром газораспределение Волгоград" | 34-21-505-68046 | пер.Тоннельный, д.26а | | | | декабрь | 2022 |

| № п/п | Муниципальное образование | Наименование населенного пункта | Мероприятия, необходимые для подключения или создания технической возможности подключения домовладений, за исключением домовладений, расположенных в границах территории садоводства | Наименование газораспределительной организации | Код объекта строительства | Адрес домовладения (домовладений), за исключением домовладения (домовладений), расположенного в границах территории садоводства, для которого реализуются мероприятия, необходимые для подключения (улица, номер домовладения) | Адрес домовладения (домовладений), за исключением домовладения (домовладений), расположенного в границах территории садоводства, для которого реализуются мероприятия, необходимые для создания технической возможности его подключения (улица, номер домовладения) | Общее количество домовладений, за исключением домовладений, расположенных в границах территории садоводства, для которых реализуются мероприятия, необходимые для подключения | Общее количество домовладений, за исключением домовладений, расположенных в границах территории садоводства, для которых реализуются мероприятия, необходимые для создания технической возможности их подключения | Срок догазификации | |
|---|---|---|---|---|---|---|---|---|---|---|---|
| | | | | | | | | | | месяц | год |
| 1 | 2 | 3 | 4 | 5 | 6 | 7 | 8 | 9 | 10 | 11 | 12 |
| 8205 | Камышинский муниципальный район | г. Петров Вал | врезка на участке заявителя (нулевая врезка) | ООО "Газпром газораспределение Волгоград" | 34-23-505-68051 | пер.Тоннельный, д.4 | | | | февраль | 2025 |
| 8206 | Камышинский муниципальный район | г. Петров Вал | врезка на участке заявителя (нулевая врезка) | ООО "Газпром газораспределение Волгоград" | 34-24-505-68022 | пер.Тоннельный, д.4/2 | | | | январь | 2022 |
| 8207 | Камышинский муниципальный район | г. Петров Вал | врезка на участке заявителя (нулевая врезка) | ООО "Газпром газораспределение Волгоград" | 34-24-505-68027 | пер.Тоннельный, д.4/3 | | | | февраль | 2022 |
| 8208 | Камышинский муниципальный район | г. Петров Вал | врезка на участке заявителя (нулевая врезка) | ООО "Газпром газораспределение Волгоград" | 34-22-505-76975 | пер.Тоннельный, д.41 | | | | май | 2024 |
| 8209 | Камышинский муниципальный район | г. Петров Вал | врезка на участке заявителя (нулевая врезка) | ООО "Газпром газораспределение Волгоград" | 34-22-505-68049 | пер.Тоннельный, д.6 | | | | октябрь | 2027 |
| 8210 | Камышинский муниципальный район | г. Петров Вал | врезка на участке заявителя (нулевая врезка) | ООО "Газпром газораспределение Волгоград" | 34-22-505-73826 | пер.Тоннельный, д.6/1 | | | | октябрь | 2022 |
| 8211 | Камышинский муниципальный район | г. Петров Вал | врезка на участке заявителя (нулевая врезка) | ООО "Газпром газораспределение Волгоград" | 34-24-505-68043 | пер.Тоннельный, д.6/3 | | | | ноябрь | 2023 |
| 8212 | Камышинский муниципальный район | г. Петров Вал | врезка на участке заявителя (нулевая врезка) | ООО "Газпром газораспределение Волгоград" | 34-22-505-75836 | пер.Тоннельный, д.6/4 | | | | май | 2022 |
| 8213 | Камышинский муниципальный район | г. Петров Вал | строительство газопровода-ввода | ООО "Газпром газораспределение Волгоград" | 34-25-505-57939 | ул.30 лет Победы, д.12 | | | | сентябрь | 2025 |
| 8214 | Камышинский муниципальный район | г. Петров Вал | строительство газопровода-ввода | ООО "Газпром газораспределение Волгоград" | 34-24-505-68050 | ул.30 лет Победы, д.26 | | | | октябрь | 2024 |
| 8215 | Камышинский муниципальный район | г. Петров Вал | строительство газопровода-ввода | ООО "Газпром газораспределение Волгоград" | 34-21-505-81057 | ул.30 лет Победы, д.28 | | | | декабрь | 2023 |

| № п/п | Муниципальное образование | Наименование населенного пункта | Мероприятия, необходимые для подключения или создания технической возможности подключения домовладений, за исключением домовладений, расположенных в границах территории садоводства | Наименование газораспределительной организации | Код объекта строительства | Адрес домовладения (домовладений), за исключением домовладения (домовладений), расположенного в границах территории садоводства, для которого реализуются мероприятия, необходимые для подключения (улица, номер домовладения) | Адрес домовладения (домовладений), за исключением домовладения (домовладений), расположенного в границах территории садоводства, для которого реализуются мероприятия, необходимые для создания технической возможности его подключения (улица, номер домовладения) | Общее количество домовладений, за исключением домовладений, расположенных в границах территории садоводства, для которых реализуются мероприятия, необходимые для подключения | Общее количество домовладений, за исключением домовладений, расположенных в границах территории садоводства, для которых реализуются мероприятия, необходимые для создания технической возможности их подключения | Срок догазификации | |
|---|---|---|---|---|---|---|---|---|---|---|---|
| | | | | | | | | | | месяц | год |
| 1 | 2 | 3 | 4 | 5 | 6 | 7 | 8 | 9 | 10 | 11 | 12 |
| 8216 | Камышинский муниципальный район | г. Петров Вал | строительство газопровода-ввода | ООО "Газпром газораспределение Волгоград" | 34-25-505-59478 | ул.30 лет Победы, д.42 | | | | июнь | 2025 |
| 8217 | Камышинский муниципальный район | г. Петров Вал | строительство газопровода-ввода | ООО "Газпром газораспределение Волгоград" | 34-24-505-70244 | ул.30 лет Победы, д.45 | | | | декабрь | 2024 |
| 8218 | Камышинский муниципальный район | г. Петров Вал | строительство газопровода-ввода | ООО "Газпром газораспределение Волгоград" | 34-21-505-80368 | ул.30 лет Победы, д.59 | | | | октябрь | 2023 |
| 8219 | Камышинский муниципальный район | г. Петров Вал | строительство газопровода-ввода | ООО "Газпром газораспределение Волгоград" | 34-21-505-81060 | ул.Авиационная, д.1 | | | | ноябрь | 2023 |
| 8220 | Камышинский муниципальный район | г. Петров Вал | строительство газопровода-ввода | ООО "Газпром газораспределение Волгоград" | 34-21-505-81055 | ул.Внукова, д.1а | | | | ноябрь | 2023 |
| 8221 | Камышинский муниципальный район | г. Петров Вал | строительство газопровода-ввода | ООО "Газпром газораспределение Волгоград" | 34-21-505-81911 | ул.Внукова, д.42 | | | | октябрь | 2023 |
| 8222 | Камышинский муниципальный район | г. Петров Вал | врезка на участке заявителя (нулевая врезка) | ООО "Газпром газораспределение Волгоград" | 34-22-505-75828 | ул.Внукова, д.48 | | | | май | 2022 |
| 8223 | Камышинский муниципальный район | г. Петров Вал | строительство газопровода-ввода | ООО "Газпром газораспределение Волгоград" | 34-22-505-70771 | ул.Гагарина, д.26 | | | | ноябрь | 2022 |
| 8224 | Камышинский муниципальный район | г. Петров Вал | строительство газопровода-ввода | ООО "Газпром газораспределение Волгоград" | 34-21-505-81914 | ул.Жукова, д.1 | | | | август | 2023 |
| 8225 | Камышинский муниципальный район | г. Петров Вал | строительство газопровода-ввода | ООО "Газпром газораспределение Волгоград" | 34-25-505-59477 | ул.Жукова, д.17 | | | | март | 2025 |
| 8226 | Камышинский муниципальный район | г. Петров Вал | строительство газопровода-ввода | ООО "Газпром газораспределение Волгоград" | 34-21-505-79398 | ул.Жукова, д.4 | | | | июль | 2022 |

| № п/п | Муниципальное образование | Наименование населенного пункта | Мероприятия, необходимые для подключения или создания технической возможности подключения домовладений, за исключением домовладений, расположенных в границах территории садоводства | Наименование газораспределительной организации | Код объекта строительства | Адрес домовладения (домовладений), за исключением домовладения (домовладений), расположенного в границах территории садоводства, для которого реализуются мероприятия, необходимые для подключения (улица, номер домовладения) | Адрес домовладения (домовладений), за исключением домовладения (домовладений), расположенного в границах территории садоводства, для которого реализуются мероприятия, необходимые для создания технической возможности его подключения (улица, номер домовладения) | Общее количество домовладений, за исключением домовладений, расположенных в границах территории садоводства, для которых реализуются мероприятия, необходимые для подключения | Общее количество домовладений, за исключением домовладений, расположенных в границах территории садоводства, для которых реализуются мероприятия, необходимые для создания технической возможности их подключения | Срок догазификации | |
|---|---|---|---|---|---|---|---|---|---|---|---|
| | | | | | | | | | | месяц | год |
| 1 | 2 | 3 | 4 | 5 | 6 | 7 | 8 | 9 | 10 | 11 | 12 |
| 8227 | Камышинский муниципальный район | г. Петров Вал | врезка на участке заявителя (нулевая врезка) | ООО "Газпром газораспределение Волгоград" | 34-22-505-68036 | ул.Зеленая М., д.13/2 | | | | август | 2022 |
| 8228 | Камышинский муниципальный район | г. Петров Вал | строительство газопровода-ввода | ООО "Газпром газораспределение Волгоград" | 34-21-505-79399 | ул.Зеленая, д.3 | | | | август | 2022 |
| 8229 | Камышинский муниципальный район | г. Петров Вал | врезка на участке заявителя (нулевая врезка) | ООО "Газпром газораспределение Волгоград" | 34-24-505-68026 | ул.Земляничная, д.18 | | | | февраль | 2022 |
| 8230 | Камышинский муниципальный район | г. Петров Вал | строительство газопровода-ввода | ООО "Газпром газораспределение Волгоград" | 34-21-505-80370 | ул.Коммунистическая, д.26 | | | | октябрь | 2023 |
| 8231 | Камышинский муниципальный район | г. Петров Вал | строительство газопровода-ввода | ООО "Газпром газораспределение Волгоград" | 34-21-505-80366 | ул.Коммунистическая, д.43 | | | | октябрь | 2023 |
| 8232 | Камышинский муниципальный район | г. Петров Вал | строительство газопровода-ввода | ООО "Газпром газораспределение Волгоград" | 34-24-505-69122 | ул.Коммунистическая, д.70 | | | | июль | 2027 |
| 8233 | Камышинский муниципальный район | г. Петров Вал | строительство газопровода-ввода | ООО "Газпром газораспределение Волгоград" | 34-21-505-80365 | ул.Крупской, д.12А | | | | ноябрь | 2023 |
| 8234 | Камышинский муниципальный район | г. Петров Вал | строительство газопровода-ввода | ООО "Газпром газораспределение Волгоград" | 34-21-505-81496 | ул.Крупской, д.34 | | | | декабрь | 2023 |
| 8235 | Камышинский муниципальный район | г. Петров Вал | врезка на участке заявителя (нулевая врезка) | ООО "Газпром газораспределение Волгоград" | 34-22-505-68052 | ул.Кутузова, д.1 | | | | ноябрь | 2024 |
| 8236 | Камышинский муниципальный район | г. Петров Вал | врезка на участке заявителя (нулевая врезка) | ООО "Газпром газораспределение Волгоград" | 34-22-505-75829 | ул.Кутузова, д.1/1 | | | | май | 2022 |
| 8237 | Камышинский муниципальный район | г. Петров Вал | врезка на участке заявителя (нулевая врезка) | ООО "Газпром газораспределение Волгоград" | 34-22-505-75825 | ул.Кутузова, д.1/2 | | | | июнь | 2022 |

| № п/п | Муниципальное образование | Наименование населенного пункта | Мероприятия, необходимые для подключения или создания технической возможности подключения домовладений, за исключением домовладений, расположенных в границах территории садоводства | Наименование газораспределительной организации | Код объекта строительства | Адрес домовладения (домовладений), за исключением домовладения (домовладений), расположенного в границах территории садоводства, для которого реализуются мероприятия, необходимые для подключения (улица, номер домовладения) | Адрес домовладения (домовладений), за исключением домовладения (домовладений), расположенного в границах территории садоводства, для которого реализуются мероприятия, необходимые для создания технической возможности его подключения (улица, номер домовладения) | Общее количество домовладений, за исключением домовладений, расположенных в границах территории садоводства, для которых реализуются мероприятия, необходимые для подключения | Общее количество домовладений, за исключением домовладений, расположенных в границах территории садоводства, для которых реализуются мероприятия, необходимые для создания технической возможности их подключения | Срок догазификации | |
|---|---|---|---|---|---|---|---|---|---|---|---|
| | | | | | | | | | | месяц | год |
| 1 | 2 | 3 | 4 | 5 | 6 | 7 | 8 | 9 | 10 | 11 | 12 |
| 8238 | Камышинский муниципальный район | г. Петров Вал | строительство газопровода-ввода | ООО "Газпром газораспределение Волгоград" | 34-22-505-68037 | ул.Кутузова, д.1/3 | | | | октябрь | 2022 |
| 8239 | Камышинский муниципальный район | г. Петров Вал | врезка на участке заявителя (нулевая врезка) | ООО "Газпром газораспределение Волгоград" | 34-24-505-68042 | ул.Кутузова, д.1/4 | | | | ноябрь | 2023 |
| 8240 | Камышинский муниципальный район | г. Петров Вал | строительство газопровода-ввода | ООО "Газпром газораспределение Волгоград" | 34-21-505-80371 | ул.Кутузова, д.23 | | | | ноябрь | 2022 |
| 8241 | Камышинский муниципальный район | г. Петров Вал | врезка на участке заявителя (нулевая врезка) | ООО "Газпром газораспределение Волгоград" | 34-22-505-76302 | ул.Кутузова, д.5/1 | | | | январь | 2022 |
| 8242 | Камышинский муниципальный район | г. Петров Вал | врезка на участке заявителя (нулевая врезка) | ООО "Газпром газораспределение Волгоград" | 34-22-505-75142 | ул.Кутузова, д.5/2 | | | | июль | 2022 |
| 8243 | Камышинский муниципальный район | г. Петров Вал | врезка на участке заявителя (нулевая врезка) | ООО "Газпром газораспределение Волгоград" | 34-22-505-75831 | ул.Кутузова, д.5/4 | | | | май | 2022 |
| 8244 | Камышинский муниципальный район | г. Петров Вал | строительство газопровода-ввода | ООО "Газпром газораспределение Волгоград" | 34-21-505-81054 | ул.Лебяжинская, д.67 | | | | ноябрь | 2023 |
| 8245 | Камышинский муниципальный район | г. Петров Вал | врезка на участке заявителя (нулевая врезка) | ООО "Газпром газораспределение Волгоград" | 34-22-505-75822 | ул.Ленина, д.16А | | | | июнь | 2022 |
| 8246 | Камышинский муниципальный район | г. Петров Вал | строительство газопровода-ввода | ООО "Газпром газораспределение Волгоград" | 34-21-505-79395 | ул.Ленина, д.3/1 | | | | август | 2022 |
| 8247 | Камышинский муниципальный район | г. Петров Вал | врезка на участке заявителя (нулевая врезка) | ООО "Газпром газораспределение Волгоград" | 34-22-505-75824 | ул.Ленина, д.3/2 | | | | июнь | 2022 |
| 8248 | Камышинский муниципальный район | г. Петров Вал | врезка на участке заявителя (нулевая врезка) | ООО "Газпром газораспределение Волгоград" | 34-22-505-75823 | ул.Ленина, д.5 | | | | июнь | 2022 |

| № п/п | Муниципальное образование | Наименование населенного пункта | Мероприятия, необходимые для подключения или создания технической возможности подключения домовладений, за исключением домовладений, расположенных в границах территории садоводства | Наименование газораспределительной организации | Код объекта строительства | Адрес домовладения (домовладений), за исключением домовладения (домовладений), расположенного в границах территории садоводства, для которого реализуются мероприятия, необходимые для подключения (улица, номер домовладения) | Адрес домовладения (домовладений), за исключением домовладения (домовладений), расположенного в границах территории садоводства, для которого реализуются мероприятия, необходимые для создания технической возможности его подключения (улица, номер домовладения) | Общее количество домовладений, за исключением домовладений, расположенных в границах территории садоводства, для которых реализуются мероприятия, необходимые для подключения | Общее количество домовладений, за исключением домовладений, расположенных в границах территории садоводства, для которых реализуются мероприятия, необходимые для создания технической возможности их подключения | Срок догазификации | |
|---|---|---|---|---|---|---|---|---|---|---|---|
| | | | | | | | | | | месяц | год |
| 1 | 2 | 3 | 4 | 5 | 6 | 7 | 8 | 9 | 10 | 11 | 12 |
| 8249 | Камышинский муниципальный район | г. Петров Вал | строительство газопровода-ввода | ООО "Газпром газораспределение Волгоград" | 34-21-505-83095 | ул.Ленина, д.7 | | | | декабрь | 2022 |
| 8250 | Камышинский муниципальный район | г. Петров Вал | строительство распределительного газопровода | ООО "Газпром газораспределение Волгоград" | 34-22-505-78693 | ул.М. Джалиля, д.1 | | | | декабрь | 2022 |
| 8251 | Камышинский муниципальный район | г. Петров Вал | строительство газопровода-ввода | ООО "Газпром газораспределение Волгоград" | 34-21-505-81493 | ул.М. Джалиля, д.10 | | | | сентябрь | 2023 |
| 8252 | Камышинский муниципальный район | г. Петров Вал | строительство газопровода-ввода | ООО "Газпром газораспределение Волгоград" | 34-21-505-81497 | ул.М. Джалиля, д.14 | | | | июнь | 2023 |
| 8253 | Камышинский муниципальный район | г. Петров Вал | строительство газопровода-ввода | ООО "Газпром газораспределение Волгоград" | 34-21-505-81494 | ул.М. Джалиля, д.18 | | | | сентябрь | 2023 |
| 8254 | Камышинский муниципальный район | г. Петров Вал | строительство газопровода-ввода | ООО "Газпром газораспределение Волгоград" | 34-21-505-81498 | ул.М. Джалиля, д.2 | | | | август | 2023 |
| 8255 | Камышинский муниципальный район | г. Петров Вал | строительство газопровода-ввода | ООО "Газпром газораспределение Волгоград" | 34-21-505-81059 | ул.М. Джалиля, д.3 | | | | ноябрь | 2023 |
| 8256 | Камышинский муниципальный район | г. Петров Вал | строительство газопровода-ввода | ООО "Газпром газораспределение Волгоград" | 34-21-505-81495 | ул.М. Джалиля, д.6 | | | | сентябрь | 2023 |
| 8257 | Камышинский муниципальный район | г. Петров Вал | строительство газопровода-ввода | ООО "Газпром газораспределение Волгоград" | 34-24-505-62033 | ул.Матросова, д.12 | | | | январь | 2023 |
| 8258 | Камышинский муниципальный район | г. Петров Вал | строительство газопровода-ввода | ООО "Газпром газораспределение Волгоград" | 34-24-505-68054 | ул.Матросова, д.5 | | | | декабрь | 2024 |
| 8259 | Камышинский муниципальный район | г. Петров Вал | строительство газопровода-ввода | ООО "Газпром газораспределение Волгоград" | 34-21-505-81053 | ул.Мичурина, д.17 | | | | декабрь | 2023 |

| № п/п | Муниципальное образование | Наименование населенного пункта | Мероприятия, необходимые для подключения или создания технической возможности подключения домовладений, за исключением домовладений, расположенных в границах территории садоводства | Наименование газораспределительной организации | Код объекта строительства | Адрес домовладения (домовладений), за исключением домовладения (домовладений), расположенного в границах территории садоводства, для которого реализуются мероприятия, необходимые для подключения (улица, номер домовладения) | Адрес домовладения (домовладений), за исключением домовладения (домовладений), расположенного в границах территории садоводства, для которого реализуются мероприятия, необходимые для создания технической возможности его подключения (улица, номер домовладения) | Общее количество домовладений, за исключением домовладений, расположенных в границах территории садоводства, для которых реализуются мероприятия, необходимые для подключения | Общее количество домовладений, за исключением домовладений, расположенных в границах территории садоводства, для которых реализуются мероприятия, необходимые для создания технической возможности их подключения | Срок догазификации | |
|---|---|---|---|---|---|---|---|---|---|---|---|
| | | | | | | | | | | месяц | год |
| 1 | 2 | 3 | 4 | 5 | 6 | 7 | 8 | 9 | 10 | 11 | 12 |
| 8260 | Камышинский муниципальный район | г. Петров Вал | строительство газопровода-ввода | ООО "Газпром газораспределение Волгоград" | 34-21-505-85765 | ул.Некрасова, д.59 | | | | апрель | 2022 |
| 8261 | Камышинский муниципальный район | г. Петров Вал | строительство газопровода-ввода | ООО "Газпром газораспределение Волгоград" | 34-21-505-79394 | ул.Некрасова, д.61 | | | | сентябрь | 2022 |
| 8262 | Камышинский муниципальный район | г. Петров Вал | строительство газопровода-ввода | ООО "Газпром газораспределение Волгоград" | 34-21-505-80369 | ул.Октябрьская, д.18 | | | | ноябрь | 2022 |
| 8263 | Камышинский муниципальный район | г. Петров Вал | строительство газопровода-ввода | ООО "Газпром газораспределение Волгоград" | 34-21-505-81492 | ул.Октябрьская, д.42 | | | | сентябрь | 2023 |
| 8264 | Камышинский муниципальный район | г. Петров Вал | строительство газопровода-ввода | ООО "Газпром газораспределение Волгоград" | 34-22-505-70770 | ул.Парковая, д.13 | | | | октябрь | 2023 |
| 8265 | Камышинский муниципальный район | г. Петров Вал | строительство газопровода-ввода | ООО "Газпром газораспределение Волгоград" | 34-21-505-81056 | ул.Парковая, д.20 | | | | ноябрь | 2023 |
| 8266 | Камышинский муниципальный район | г. Петров Вал | строительство газопровода-ввода | ООО "Газпром газораспределение Волгоград" | 34-21-505-83096 | ул.Парковая, д.26 | | | | апрель | 2022 |
| 8267 | Камышинский муниципальный район | г. Петров Вал | строительство газопровода-ввода | ООО "Газпром газораспределение Волгоград" | 34-25-505-59476 | ул.Парковая, д.34а | | | | май | 2025 |
| 8268 | Камышинский муниципальный район | г. Петров Вал | строительство газопровода-ввода | ООО "Газпром газораспределение Волгоград" | 34-25-505-57140 | ул.Парковая, д.35 | | | | октябрь | 2025 |
| 8269 | Камышинский муниципальный район | г. Петров Вал | строительство газопровода-ввода | ООО "Газпром газораспределение Волгоград" | 34-21-505-81058 | ул.Парковая, д.44 | | | | октябрь | 2023 |
| 8270 | Камышинский муниципальный район | г. Петров Вал | врезка на участке заявителя (нулевая врезка) | ООО "Газпром газораспределение Волгоград" | 34-23-505-68048 | ул.Пионерская, д.11 | | | | октябрь | 2023 |

| № п/п | Муниципальное образование | Наименование населенного пункта | Мероприятия, необходимые для подключения или создания технической возможности подключения домовладений, за исключением домовладений, расположенных в границах территории садоводства | Наименование газораспределительной организации | Код объекта строительства | Адрес домовладения (домовладений), за исключением домовладения (домовладений), расположенного в границах территории садоводства, для которого реализуются мероприятия, необходимые для подключения (улица, номер домовладения) | Адрес домовладения (домовладений), за исключением домовладения (домовладений), расположенного в границах территории садоводства, для которого реализуются мероприятия, необходимые для создания технической возможности его подключения (улица, номер домовладения) | Общее количество домовладений, за исключением домовладений, расположенных в границах территории садоводства, для которых реализуются мероприятия, необходимые для подключения | Общее количество домовладений, за исключением домовладений, расположенных в границах территории садоводства, для которых реализуются мероприятия, необходимые для создания технической возможности их подключения | Срок догазификации | |
|---|---|---|---|---|---|---|---|---|---|---|---|
| | | | | | | | | | | месяц | год |
| 1 | 2 | 3 | 4 | 5 | 6 | 7 | 8 | 9 | 10 | 11 | 12 |
| 8271 | Камышинский муниципальный район | г. Петров Вал | врезка на участке заявителя (нулевая врезка) | ООО "Газпром газораспределение Волгоград" | 34-24-505-68040 | ул.Пионерская, д.11/1 | | | | октябрь | 2023 |
| 8272 | Камышинский муниципальный район | г. Петров Вал | врезка на участке заявителя (нулевая врезка) | ООО "Газпром газораспределение Волгоград" | 34-22-505-78692 | ул.Пионерская, д.11/3 | | | | апрель | 2023 |
| 8273 | Камышинский муниципальный район | г. Петров Вал | врезка на участке заявителя (нулевая врезка) | ООО "Газпром газораспределение Волгоград" | 34-22-505-75146 | ул.Пионерская, д.11/4 | | | | сентябрь | 2022 |
| 8274 | Камышинский муниципальный район | г. Петров Вал | врезка на участке заявителя (нулевая врезка) | ООО "Газпром газораспределение Волгоград" | 34-22-505-76980 | ул.Пионерская, д.5 | | | | март | 2022 |
| 8275 | Камышинский муниципальный район | г. Петров Вал | врезка на участке заявителя (нулевая врезка) | ООО "Газпром газораспределение Волгоград" | 34-22-505-75837 | ул.Пионерская, д.5/1 | | | | апрель | 2022 |
| 8276 | Камышинский муниципальный район | г. Петров Вал | врезка на участке заявителя (нулевая врезка) | ООО "Газпром газораспределение Волгоград" | 34-22-505-75834 | ул.Пионерская, д.5/2 | | | | апрель | 2022 |
| 8277 | Камышинский муниципальный район | г. Петров Вал | врезка на участке заявителя (нулевая врезка) | ООО "Газпром газораспределение Волгоград" | 34-22-505-75827 | ул.Пионерская, д.5/3 | | | | апрель | 2022 |
| 8278 | Камышинский муниципальный район | г. Петров Вал | врезка на участке заявителя (нулевая врезка) | ООО "Газпром газораспределение Волгоград" | 34-22-505-75838 | ул.Пионерская, д.5/8 | | | | май | 2022 |
| 8279 | Камышинский муниципальный район | г. Петров Вал | врезка на участке заявителя (нулевая врезка) | ООО "Газпром газораспределение Волгоград" | 34-22-505-68044 | ул.Пионерская, д.7 | | | | апрель | 2022 |
| 8280 | Камышинский муниципальный район | г. Петров Вал | врезка на участке заявителя (нулевая врезка) | ООО "Газпром газораспределение Волгоград" | 34-24-505-68030 | ул.Пионерская, д.7/3 | | | | март | 2022 |
| 8281 | Камышинский муниципальный район | г. Петров Вал | врезка на участке заявителя (нулевая врезка) | ООО "Газпром газораспределение Волгоград" | 34-24-505-68025 | ул.Пионерская, д.7/4 | | | | февраль | 2022 |

| № п/п | Муниципальное образование | Наименование населенного пункта | Мероприятия, необходимые для подключения или создания технической возможности подключения домовладений, за исключением домовладений, расположенных в границах территории садоводства | Наименование газораспределительной организации | Код объекта строительства | Адрес домовладения (домовладений), за исключением домовладения (домовладений), расположенного в границах территории садоводства, для которого реализуются мероприятия, необходимые для подключения (улица, номер домовладения) | Адрес домовладения (домовладений), за исключением домовладения (домовладений), расположенного в границах территории садоводства, для которого реализуются мероприятия, необходимые для создания технической возможности его подключения (улица, номер домовладения) | Общее количество домовладений, за исключением домовладений, расположенных в границах территории садоводства, для которых реализуются мероприятия, необходимые для подключения | Общее количество домовладений, за исключением домовладений, расположенных в границах территории садоводства, для которых реализуются мероприятия, необходимые для создания технической возможности их подключения | Срок догазификации | |
|---|---|---|---|---|---|---|---|---|---|---|---|
| | | | | | | | | | | месяц | год |
| 1 | 2 | 3 | 4 | 5 | 6 | 7 | 8 | 9 | 10 | 11 | 12 |
| 8282 | Камышинский муниципальный район | г. Петров Вал | врезка на участке заявителя (нулевая врезка) | ООО "Газпром газораспределение Волгоград" | 34-22-505-76976 | ул.Пионерская, д.71 | | | | май | 2024 |
| 8283 | Камышинский муниципальный район | г. Петров Вал | врезка на участке заявителя (нулевая врезка) | ООО "Газпром газораспределение Волгоград" | 34-22-505-76983 | ул.Пионерская, д.9 | | | | март | 2022 |
| 8284 | Камышинский муниципальный район | г. Петров Вал | врезка на участке заявителя (нулевая врезка) | ООО "Газпром газораспределение Волгоград" | 34-24-505-68024 | ул.Пионерская, д.9/1 | | | | февраль | 2022 |
| 8285 | Камышинский муниципальный район | г. Петров Вал | врезка на участке заявителя (нулевая врезка) | ООО "Газпром газораспределение Волгоград" | 34-24-505-68023 | ул.Пионерская, д.9/2 | | | | февраль | 2022 |
| 8286 | Камышинский муниципальный район | г. Петров Вал | врезка на участке заявителя (нулевая врезка) | ООО "Газпром газораспределение Волгоград" | 34-24-505-68029 | ул.Пионерская, д.9/4 | | | | март | 2022 |
| 8287 | Камышинский муниципальный район | г. Петров Вал | строительство газопровода-ввода | ООО "Газпром газораспределение Волгоград" | 34-21-505-81912 | ул.Пушкина, д.24 | | | | июль | 2023 |
| 8288 | Камышинский муниципальный район | г. Петров Вал | врезка на участке заявителя (нулевая врезка) | ООО "Газпром газораспределение Волгоград" | 34-22-505-73831 | ул.Советская, д.18 | | | | октябрь | 2022 |
| 8289 | Камышинский муниципальный район | г. Петров Вал | строительство газопровода-ввода | ООО "Газпром газораспределение Волгоград" | 34-25-505-57139 | ул.Совхозная, д.3А/1 | | | | октябрь | 2025 |
| 8290 | Камышинский муниципальный район | г. Петров Вал | строительство газопровода-ввода | ООО "Газпром газораспределение Волгоград" | 34-21-505-82854 | ул.Совхозная, д.3А/2 | | | | март | 2022 |
| 8291 | Камышинский муниципальный район | г. Петров Вал | строительство газопровода-ввода | ООО "Газпром газораспределение Волгоград" | 34-22-505-73832 | ул.Совхозная, д.3А/4 | | | | декабрь | 2022 |
| 8292 | Камышинский муниципальный район | г. Петров Вал | строительство газопровода-ввода | ООО "Газпром газораспределение Волгоград" | 34-21-505-81913 | ул.Фрунзе, д.36 | | | | июнь | 2023 |

| № п/п | Муниципальное образование | Наименование населенного пункта | Мероприятия, необходимые для подключения или создания технической возможности подключения домовладений, за исключением домовладений, расположенных в границах территории садоводства | Наименование газораспределительной организации | Код объекта строительства | Адрес домовладения (домовладений), за исключением домовладения (домовладений), расположенного в границах территории садоводства, для которого реализуются мероприятия, необходимые для подключения (улица, номер домовладения) | Адрес домовладения (домовладений), за исключением домовладения (домовладений), расположенного в границах территории садоводства, для которого реализуются мероприятия, необходимые для создания технической возможности его подключения (улица, номер домовладения) | Общее количество домовладений, за исключением домовладений, расположенных в границах территории садоводства, для которых реализуются мероприятия, необходимые для подключения | Общее количество домовладений, за исключением домовладений, расположенных в границах территории садоводства, для которых реализуются мероприятия, необходимые для создания технической возможности их подключения | Срок догазификации | |
|---|---|---|---|---|---|---|---|---|---|---|---|
| | | | | | | | | | | месяц | год |
| 1 | 2 | 3 | 4 | 5 | 6 | 7 | 8 | 9 | 10 | 11 | 12 |
| 8293 | Камышинский муниципальный район | г. Петров Вал | строительство газопровода-ввода | ООО "Газпром газораспределение Волгоград" | 34-22-505-70772 | ул.Чапаева, д.13 | | | | январь | 2023 |
| 8294 | Камышинский муниципальный район | г. Петров Вал | врезка на участке заявителя (нулевая врезка) | ООО "Газпром газораспределение Волгоград" | 34-24-505-68041 | ул.Школьная, д.17 | | | | ноябрь | 2023 |
| 8295 | Камышинский муниципальный район | г. Петров Вал | строительство газопровода-ввода | ООО "Газпром газораспределение Волгоград" | 34-21-505-79397 | ул.Школьная, д.29б | | | | июль | 2022 |
| 8296 | Камышинский муниципальный район | г. Петров Вал | строительство газопровода-ввода | ООО "Газпром газораспределение Волгоград" | 34-21-505-80367 | ул.Щорса, д.6 | | | | октябрь | 2023 |
| 8297 | Камышинский муниципальный район | г. Петров Вал | строительство газопровода-ввода | ООО "Газпром газораспределение Волгоград" | 34-21-505-83098 | ул.Энгельса, д.26 | | | | январь | 2022 |
| 8298 | Камышинский муниципальный район | п.Мичуринский | строительство газопровода-ввода | ООО "Газпром газораспределение Волгоград" | 34-22-505-68019 | д.39 | | 21 | | декабрь | 2022 |
| 8299 | Камышинский муниципальный район | п.Мичуринский | врезка на участке заявителя (нулевая врезка) | ООО "Газпром газораспределение Волгоград" | 34-22-505-72886 | ул.Абрикосовая, д.2 | | | | октябрь | 2022 |
| 8300 | Камышинский муниципальный район | п.Мичуринский | строительство газопровода-ввода | ООО "Газпром газораспределение Волгоград" | 34-21-505-82851 | ул.Виноградная, д.10а | | | | февраль | 2023 |
| 8301 | Камышинский муниципальный район | п.Мичуринский | строительство газопровода-ввода | ООО "Газпром газораспределение Волгоград" | 34-24-505-68018 | ул.Виноградная, д.18, смежный участок с юго-восточной стороны | | | | февраль | 2022 |
| 8302 | Камышинский муниципальный район | п.Мичуринский | строительство газопровода-ввода | ООО "Газпром газораспределение Волгоград" | 34-21-505-81902 | ул.Виноградная, д.6 | | | | ноябрь | 2023 |
| 8303 | Камышинский муниципальный район | п.Мичуринский | строительство газопровода-ввода | ООО "Газпром газораспределение Волгоград" | 34-22-505-70764 | ул.Виноградная, д.7а | | | | январь | 2023 |

| № п/п | Муниципальное образование | Наименование населенного пункта | Мероприятия, необходимые для подключения или создания технической возможности подключения домовладений, за исключением домовладений, расположенных в границах территории садоводства | Наименование газораспределительной организации | Код объекта строительства | Адрес домовладения (домовладений), за исключением домовладения (домовладений), расположенного в границах территории садоводства, для которого реализуются мероприятия, необходимые для подключения (улица, номер домовладения) | Адрес домовладения (домовладений), за исключением домовладения (домовладений), расположенного в границах территории садоводства, для которого реализуются мероприятия, необходимые для создания технической возможности его подключения (улица, номер домовладения) | Общее количество домовладений, за исключением домовладений, расположенных в границах территории садоводства, для которых реализуются мероприятия, необходимые для подключения | Общее количество домовладений, за исключением домовладений, расположенных в границах территории садоводства, для которых реализуются мероприятия, необходимые для создания технической возможности их подключения | Срок догазификации | |
|---|---|---|---|---|---|---|---|---|---|---|---|
| | | | | | | | | | | месяц | год |
| 1 | 2 | 3 | 4 | 5 | 6 | 7 | 8 | 9 | 10 | 11 | 12 |
| 8304 | Камышинский муниципальный район | п.Мичуринский | строительство газопровода-ввода | ООО "Газпром газораспределение Волгоград" | 34-21-505-82443 | ул.Земляничная, д.1 | | | | апрель | 2022 |
| 8305 | Камышинский муниципальный район | п.Мичуринский | строительство газопровода-ввода | ООО "Газпром газораспределение Волгоград" | 34-21-505-82852 | ул.Земляничная, д.10 | | | | февраль | 2022 |
| 8306 | Камышинский муниципальный район | п.Мичуринский | строительство газопровода-ввода | ООО "Газпром газораспределение Волгоград" | 34-21-505-79375 | ул.Земляничная, д.11 | | | | июль | 2022 |
| 8307 | Камышинский муниципальный район | п.Мичуринский | строительство газопровода-ввода | ООО "Газпром газораспределение Волгоград" | 34-21-505-85557 | ул.Земляничная, д.12 | | | | май | 2022 |
| 8308 | Камышинский муниципальный район | п.Мичуринский | строительство газопровода-ввода | ООО "Газпром газораспределение Волгоград" | 34-25-505-57138 | ул.Земляничная, д.13 | | | | июнь | 2025 |
| 8309 | Камышинский муниципальный район | п.Мичуринский | строительство газопровода-ввода | ООО "Газпром газораспределение Волгоград" | 34-21-505-81576 | ул.Земляничная, д.14 | | | | август | 2023 |
| 8310 | Камышинский муниципальный район | п.Мичуринский | строительство газопровода-ввода | ООО "Газпром газораспределение Волгоград" | 34-24-505-68021 | ул.Земляничная, д.16 | | | | октябрь | 2027 |
| 8311 | Камышинский муниципальный район | п.Мичуринский | строительство газопровода-ввода | ООО "Газпром газораспределение Волгоград" | 34-21-505-85556 | ул.Земляничная, д.3 | | | | июнь | 2022 |
| 8312 | Камышинский муниципальный район | п.Мичуринский | строительство газопровода-ввода | ООО "Газпром газораспределение Волгоград" | 34-21-505-82853 | ул.Земляничная, д.9 | | | | февраль | 2022 |
| 8313 | Камышинский муниципальный район | п.Мичуринский | строительство газопровода-ввода | ООО "Газпром газораспределение Волгоград" | 34-21-505-79373 | ул.Садовая, д.12 | | | | сентябрь | 2022 |
| 8314 | Камышинский муниципальный район | п.Мичуринский | врезка на участке заявителя (нулевая врезка) | ООО "Газпром газораспределение Волгоград" | 34-24-505-61472 | ул.Садовая, д.14 | | | | апрель | 2025 |

| № п/п | Муниципальное образование | Наименование населенного пункта | Мероприятия, необходимые для подключения или создания технической возможности подключения домовладений, за исключением домовладений, расположенных в границах территории садоводства | Наименование газораспределительной организации | Код объекта строительства | Адрес домовладения (домовладений), за исключением домовладения (домовладений), расположенного в границах территории садоводства, для которого реализуются мероприятия, необходимые для подключения (улица, номер домовладения) | Адрес домовладения (домовладений), за исключением домовладения (домовладений), расположенного в границах территории садоводства, для которого реализуются мероприятия, необходимые для создания технической возможности его подключения (улица, номер домовладения) | Общее количество домовладений, за исключением домовладений, расположенных в границах территории садоводства, для которых реализуются мероприятия, необходимые для подключения | Общее количество домовладений, за исключением домовладений, расположенных в границах территории садоводства, для которых реализуются мероприятия, необходимые для создания технической возможности их подключения | Срок догазификации | |
|---|---|---|---|---|---|---|---|---|---|---|---|
| | | | | | | | | | | месяц | год |
| 1 | 2 | 3 | 4 | 5 | 6 | 7 | 8 | 9 | 10 | 11 | 12 |
| 8315 | Камышинский муниципальный район | п.Мичуринский | строительство газопровода-ввода | ООО "Газпром газораспределение Волгоград" | 34-25-505-58052 | ул.Садовая, д.3 | | | | апрель | 2025 |
| 8316 | Камышинский муниципальный район | п.Мичуринский | строительство газопровода-ввода | ООО "Газпром газораспределение Волгоград" | 34-21-505-79374 | ул.Садовая, д.8 | | | | сентябрь | 2022 |
| 8317 | Камышинский муниципальный район | п.Мичуринский | строительство газопровода-ввода | ООО "Газпром газораспределение Волгоград" | 34-21-505-80313 | ул.Совхозная, д.39б | | | | октябрь | 2023 |
| 8318 | Камышинский муниципальный район | п.Мичуринский | врезка на участке заявителя (нулевая врезка) | ООО "Газпром газораспределение Волгоград" | 34-23-505-68020 | ул.Совхозная, д.9Б | | | | октябрь | 2023 |
| 8319 | Камышинский муниципальный район | п.Нагорный | врезка на участке заявителя (нулевая врезка) | ООО "Газпром газораспределение Волгоград" | 34-22-505-73825 | ул.Заречная, д.5А | | 4 | | октябрь | 2022 |
| 8320 | Камышинский муниципальный район | п.Нагорный | врезка на участке заявителя (нулевая врезка) | ООО "Газпром газораспределение Волгоград" | 34-22-505-73824 | ул.Центральная, д.7 | | | | ноябрь | 2022 |
| 8321 | Камышинский муниципальный район | п.Нагорный | врезка на участке заявителя (нулевая врезка) | ООО "Газпром газораспределение Волгоград" | 34-22-505-75135 | ул.Школьная, д.6А | | | | июль | 2022 |
| 8322 | Камышинский муниципальный район | п.Нагорный | врезка на участке заявителя (нулевая врезка) | ООО "Газпром газораспределение Волгоград" | 34-22-505-75134 | ул.Школьная, д.8 | | | | сентябрь | 2022 |
| 8323 | Камышинский муниципальный район | с.Антиповка | строительство газопровода-ввода | ООО "Газпром газораспределение Волгоград" | 34-22-505-81350 | ул.Дорожный, д.5 | | 7 | | февраль | 2027 |
| 8324 | Камышинский муниципальный район | с.Антиповка | строительство газопровода-ввода | ООО "Газпром газораспределение Волгоград" | 34-25-505-58066 | ул.Дружбы, д.58б/2 | | | | апрель | 2025 |
| 8325 | Камышинский муниципальный район | с.Антиповка | строительство газопровода-ввода | ООО "Газпром газораспределение Волгоград" | 34-21-505-81043 | ул.Дружбы, д.58б/3 | | | | май | 2024 |

| № п/п | Муниципальное образование | Наименование населенного пункта | Мероприятия, необходимые для подключения или создания технической возможности подключения домовладений, за исключением домовладений, расположенных в границах территории садоводства | Наименование газораспределительной организации | Код объекта строительства | Адрес домовладения (домовладений), за исключением домовладения (домовладений), расположенного в границах территории садоводства, для которого реализуются мероприятия, необходимые для подключения (улица, номер домовладения) | Адрес домовладения (домовладений), за исключением домовладения (домовладений), расположенного в границах территории садоводства, для которого реализуются мероприятия, необходимые для создания технической возможности его подключения (улица, номер домовладения) | Общее количество домовладений, за исключением домовладений, расположенных в границах территории садоводства, для которых реализуются мероприятия, необходимые для подключения | Общее количество домовладений, за исключением домовладений, расположенных в границах территории садоводства, для которых реализуются мероприятия, необходимые для создания технической возможности их подключения | Срок догазификации | |
|---|---|---|---|---|---|---|---|---|---|---|---|
| | | | | | | | | | | месяц | год |
| 1 | 2 | 3 | 4 | 5 | 6 | 7 | 8 | 9 | 10 | 11 | 12 |
| 8326 | Камышинский муниципальный район | с.Антиповка | строительство газопровода-ввода | ООО "Газпром газораспределение Волгоград" | 34-23-505-68017 | ул.Дружбы, д.58б/4 | | | | декабрь | 2023 |
| 8327 | Камышинский муниципальный район | с.Антиповка | строительство газопровода-ввода | ООО "Газпром газораспределение Волгоград" | 34-21-505-85716 | ул.Пионерская, д.5 | | | | февраль | 2022 |
| 8328 | Камышинский муниципальный район | с.Антиповка | врезка на участке заявителя (нулевая врезка) | ООО "Газпром газораспределение Волгоград" | 34-22-505-72837 | ул.Сосновая, д.21 | | | | ноябрь | 2023 |
| 8329 | Камышинский муниципальный район | с.Антиповка | строительство газопровода-ввода | ООО "Газпром газораспределение Волгоград" | 34-22-505-90079 | ул.Сосновая, д.41 | | | | октябрь | 2023 |
| 8330 | Камышинский муниципальный район | с.Барановка | врезка на участке заявителя (нулевая врезка) | ООО "Газпром газораспределение Волгоград" | 34-22-505-75126 | ул.Набережная, д.1 | | 4 | | июль | 2022 |
| 8331 | Камышинский муниципальный район | с.Барановка | врезка на участке заявителя (нулевая врезка) | ООО "Газпром газораспределение Волгоград" | 34-22-505-75814 | ул.Саратовская, д.36 | | | | июнь | 2022 |
| 8332 | Камышинский муниципальный район | с.Барановка | строительство газопровода-ввода | ООО "Газпром газораспределение Волгоград" | 34-22-505-78195 | ул.Тамбовская, д.2 | | | | июль | 2022 |
| 8333 | Камышинский муниципальный район | с.Барановка | строительство газопровода-ввода | ООО "Газпром газораспределение Волгоград" | 34-24-505-68016 | ул.Тамбовская, д.5 | | | | февраль | 2028 |
| 8334 | Камышинский муниципальный район | с.Белогорки | врезка на участке заявителя (нулевая врезка) | ООО "Газпром газораспределение Волгоград" | 34-22-505-76069 | ул.Нагорная, д.4 | | 2 | | январь | 2022 |
| 8335 | Камышинский муниципальный район | с.Белогорки | строительство газопровода-ввода | ООО "Газпром газораспределение Волгоград" | 34-22-505-82770 | ул.Нагорная, д.6 | | | | февраль | 2022 |
| 8336 | Камышинский муниципальный район | с.Верхняя Грязнуха | строительство газопровода-ввода | ООО "Газпром газораспределение Волгоград" | 34-21-505-85738 | ул.Заречная, д.32 | | 2 | | январь | 2023 |

| № п/п | Муниципальное образование | Наименование населенного пункта | Мероприятия, необходимые для подключения или создания технической возможности подключения домовладений, за исключением домовладений, расположенных в границах территории садоводства | Наименование газораспределительной организации | Код объекта строительства | Адрес домовладения (домовладений), за исключением домовладения (домовладений), расположенного в границах территории садоводства, для которого реализуются мероприятия, необходимые для подключения (улица, номер домовладения) | Адрес домовладения (домовладений), за исключением домовладения (домовладений), расположенного в границах территории садоводства, для которого реализуются мероприятия, необходимые для создания технической возможности его подключения (улица, номер домовладения) | Общее количество домовладений, за исключением домовладений, расположенных в границах территории садоводства, для которых реализуются мероприятия, необходимые для подключения | Общее количество домовладений, за исключением домовладений, расположенных в границах территории садоводства, для которых реализуются мероприятия, необходимые для создания технической возможности их подключения | Срок догазификации | |
|---|---|---|---|---|---|---|---|---|---|---|---|
| | | | | | | | | | | месяц | год |
| 1 | 2 | 3 | 4 | 5 | 6 | 7 | 8 | 9 | 10 | 11 | 12 |
| 8337 | Камышинский муниципальный район | с.Верхняя Грязнуха | строительство газопровода-ввода | ООО "Газпром газораспределение Волгоград" | 34-22-505-70769 | ул.Песчаная, д.31 | | | | июль | 2027 |
| 8338 | Камышинский муниципальный район | с.Верхняя Добринка | строительство газопровода-ввода | ООО "Газпром газораспределение Волгоград" | 34-24-505-61476 | ул.Зеленая, д.7 | | 17 | | март | 2028 |
| 8339 | Камышинский муниципальный район | с.Верхняя Добринка | строительство газопровода-ввода | ООО "Газпром газораспределение Волгоград" | 34-22-505-76075 | ул.Молодежная, д.2 | | | | февраль | 2022 |
| 8340 | Камышинский муниципальный район | с.Верхняя добринка | строительство газопровода-ввода | ООО "Газпром газораспределение Волгоград" | 34-21-505-81909 | ул.Новостройка, д.8А | | | | август | 2023 |
| 8341 | Камышинский муниципальный район | с.Верхняя добринка | строительство газопровода-ввода | ООО "Газпром газораспределение Волгоград" | 34-21-505-79390 | ул.Первомайская, д.3 | | | | август | 2022 |
| 8342 | Камышинский муниципальный район | с.Верхняя добринка | строительство газопровода-ввода | ООО "Газпром газораспределение Волгоград" | 34-21-505-80363 | ул.Рабочая, д.16 | | | | ноябрь | 2023 |
| 8343 | Камышинский муниципальный район | с.Верхняя добринка | строительство газопровода-ввода | ООО "Газпром газораспределение Волгоград" | 34-21-505-80362 | ул.Рабочая, д.16А | | | | ноябрь | 2023 |
| 8344 | Камышинский муниципальный район | с.Верхняя добринка | строительство газопровода-ввода | ООО "Газпром газораспределение Волгоград" | 34-21-505-79391 | ул.Рабочая, д.7 | | | | август | 2022 |
| 8345 | Камышинский муниципальный район | с.Верхняя добринка | строительство газопровода-ввода | ООО "Газпром газораспределение Волгоград" | 34-21-505-85710 | ул.Советская, д.14 | | | | октябрь | 2022 |
| 8346 | Камышинский муниципальный район | с.Верхняя добринка | строительство газопровода-ввода | ООО "Газпром газораспределение Волгоград" | 34-21-505-85714 | ул.Советская, д.15 | | | | апрель | 2022 |
| 8347 | Камышинский муниципальный район | с.Верхняя добринка | строительство газопровода-ввода | ООО "Газпром газораспределение Волгоград" | 34-21-505-79392 | ул.Советская, д.29 | | | | июль | 2022 |

| № п/п | Муниципальное образование | Наименование населенного пункта | Мероприятия, необходимые для подключения или создания технической возможности подключения домовладений, за исключением домовладений, расположенных в границах территории садоводства | Наименование газораспределительной организации | Код объекта строительства | Адрес домовладения (домовладений), за исключением домовладения (домовладений), расположенного в границах территории садоводства, для которого реализуются мероприятия, необходимые для подключения (улица, номер домовладения) | Адрес домовладения (домовладений), за исключением домовладения (домовладений), расположенного в границах территории садоводства, для которого реализуются мероприятия, необходимые для создания технической возможности его подключения (улица, номер домовладения) | Общее количество домовладений, за исключением домовладений, расположенных в границах территории садоводства, для которых реализуются мероприятия, необходимые для подключения | Общее количество домовладений, за исключением домовладений, расположенных в границах территории садоводства, для которых реализуются мероприятия, необходимые для создания технической возможности их подключения | Срок догазификации | |
|---|---|---|---|---|---|---|---|---|---|---|---|
| | | | | | | | | | | месяц | год |
| 1 | 2 | 3 | 4 | 5 | 6 | 7 | 8 | 9 | 10 | 11 | 12 |
| 8348 | Камышинский муниципальный район | с.Верхняя добринка | врезка на участке заявителя (нулевая врезка) | ООО "Газпром газораспределение Волгоград" | 34-22-505-75551 | ул.Советская, д.55 | | | | апрель | 2022 |
| 8349 | Камышинский муниципальный район | с.Верхняя добринка | строительство газопровода-ввода | ООО "Газпром газораспределение Волгоград" | 34-21-505-85708 | ул.Советская, д.61 | | | | декабрь | 2022 |
| 8350 | Камышинский муниципальный район | с.Верхняя добринка | строительство газопровода-ввода | ООО "Газпром газораспределение Волгоград" | 34-21-505-80364 | ул.Советская, д.67 | | | | ноябрь | 2023 |
| 8351 | Камышинский муниципальный район | с.Верхняя добринка | строительство газопровода-ввода | ООО "Газпром газораспределение Волгоград" | 34-21-505-85713 | ул.Советская, д.71А | | | | сентябрь | 2022 |
| 8352 | Камышинский муниципальный район | с.Верхняя Добринка | строительство газопровода-ввода | ООО "Газпром газораспределение Волгоград" | 34-22-505-70767 | ул.Советская, д.85А | | | | май | 2024 |
| 8353 | Камышинский муниципальный район | с.Верхняя Добринка | строительство газопровода-ввода | ООО "Газпром газораспределение Волгоград" | 34-25-505-59475 | ул.Строительная, д.5 | | | | май | 2025 |
| 8354 | Камышинский муниципальный район | с.Верхняя добринка | строительство газопровода-ввода | ООО "Газпром газораспределение Волгоград" | 34-21-505-85706 | ул.Школьная, д.4 | | | | июль | 2022 |
| 8355 | Камышинский муниципальный район | с.Верхняя Куланинка | строительство газопровода-ввода | ООО "Газпром газораспределение Волгоград" | 34-22-505-90081 | ул.Заречная, д.4 | | 22 | | ноябрь | 2023 |
| 8356 | Камышинский муниципальный район | с.Верхняя Куланинка | строительство газопровода-ввода | ООО "Газпром газораспределение Волгоград" | 34-22-505-80820 | ул.Заречная, д.6 | | | | декабрь | 2023 |
| 8357 | Камышинский муниципальный район | с.Верхняя Куланинка | строительство газопровода-ввода | ООО "Газпром газораспределение Волгоград" | 34-21-505-81489 | ул.Заречная, д.7 | | | | февраль | 2024 |
| 8358 | Камышинский муниципальный район | с.Верхняя Куланинка | строительство газопровода-ввода | ООО "Газпром газораспределение Волгоград" | 34-22-505-80821 | ул.Заречная, д.7а | | | | июнь | 2025 |

| № п/п | Муниципальное образование | Наименование населенного пункта | Мероприятия, необходимые для подключения или создания технической возможности подключения домовладений, за исключением домовладений, расположенных в границах территории садоводства | Наименование газораспределительной организации | Код объекта строительства | Адрес домовладения (домовладений), за исключением домовладения (домовладений), расположенного в границах территории садоводства, для которого реализуются мероприятия, необходимые для подключения (улица, номер домовладения) | Адрес домовладения (домовладений), за исключением домовладения (домовладений), расположенного в границах территории садоводства, для которого реализуются мероприятия, необходимые для создания технической возможности его подключения (улица, номер домовладения) | Общее количество домовладений, за исключением домовладений, расположенных в границах территории садоводства, для которых реализуются мероприятия, необходимые для подключения | Общее количество домовладений, за исключением домовладений, расположенных в границах территории садоводства, для которых реализуются мероприятия, необходимые для создания технической возможности их подключения | Срок догазификации | |
|---|---|---|---|---|---|---|---|---|---|---|---|
| | | | | | | | | | | месяц | год |
| 1 | 2 | 3 | 4 | 5 | 6 | 7 | 8 | 9 | 10 | 11 | 12 |
| 8359 | Камышинский муниципальный район | с.Верхняя Куланинка | строительство газопровода-ввода | ООО "Газпром газораспределение Волгоград" | 34-22-505-90084 | ул.Зеленая, д.1 | | | | февраль | 2024 |
| 8360 | Камышинский муниципальный район | с.Верхняя Куланинка | строительство распределительного газопровода | ООО "Газпром газораспределение Волгоград" | 34-22-505-77326 | ул.Зеленая, д.10 | | | | август | 2023 |
| 8361 | Камышинский муниципальный район | с.Верхняя Куланинка | строительство газопровода-ввода | ООО "Газпром газораспределение Волгоград" | 34-21-505-85685 | ул.Зеленая, д.14 | | | | сентябрь | 2023 |
| 8362 | Камышинский муниципальный район | с.Верхняя Куланинка | строительство газопровода-ввода | ООО "Газпром газораспределение Волгоград" | 34-22-505-90085 | ул.Зеленая, д.1А | | | | декабрь | 2023 |
| 8363 | Камышинский муниципальный район | с.Верхняя Куланинка | строительство газопровода-ввода | ООО "Газпром газораспределение Волгоград" | 34-21-505-85688 | ул.Зеленая, д.7 | | | | январь | 2023 |
| 8364 | Камышинский муниципальный район | с.Верхняя Куланинка | строительство распределительного газопровода | ООО "Газпром газораспределение Волгоград" | 34-22-505-71220 | ул.Майская, д.11 | | | | декабрь | 2022 |
| 8365 | Камышинский муниципальный район | с.Верхняя Куланинка | строительство распределительного газопровода | ООО "Газпром газораспределение Волгоград" | 34-21-505-68014 | ул.Майская, д.13 | | | | декабрь | 2022 |
| 8366 | Камышинский муниципальный район | с.Верхняя Куланинка | строительство распределительного газопровода | ООО "Газпром газораспределение Волгоград" | 34-22-505-71218 | ул.Майская, д.2 | | | | январь | 2024 |
| 8367 | Камышинский муниципальный район | с.Верхняя Куланинка | строительство распределительного газопровода | ООО "Газпром газораспределение Волгоград" | 34-22-505-78182 | ул.Майская, д.3А | | | | декабрь | 2022 |
| 8368 | Камышинский муниципальный район | с.Верхняя Куланинка | строительство распределительного газопровода | ООО "Газпром газораспределение Волгоград" | 34-22-505-77327 | ул.Майская, д.5 | | | | декабрь | 2022 |
| 8369 | Камышинский муниципальный район | с.Верхняя Куланинка | строительство распределительного газопровода | ООО "Газпром газораспределение Волгоград" | 34-22-505-68015 | ул.Майская, д.6 | | | | июль | 2023 |

| № п/п | Муниципальное образование | Наименование населенного пункта | Мероприятия, необходимые для подключения или создания технической возможности подключения домовладений, за исключением домовладений, расположенных в границах территории садоводства | Наименование газораспределительной организации | Код объекта строительства | Адрес домовладения (домовладений), за исключением домовладения (домовладений), расположенного в границах территории садоводства, для которого реализуются мероприятия, необходимые для подключения (улица, номер домовладения) | Адрес домовладения (домовладений), за исключением домовладения (домовладений), расположенного в границах территории садоводства, для которого реализуются мероприятия, необходимые для создания технической возможности его подключения (улица, номер домовладения) | Общее количество домовладений, за исключением домовладений, расположенных в границах территории садоводства, для которых реализуются мероприятия, необходимые для подключения | Общее количество домовладений, за исключением домовладений, расположенных в границах территории садоводства, для которых реализуются мероприятия, необходимые для создания технической возможности их подключения | Срок догазификации | |
|---|---|---|---|---|---|---|---|---|---|---|---|
| | | | | | | | | | | месяц | год |
| 1 | 2 | 3 | 4 | 5 | 6 | 7 | 8 | 9 | 10 | 11 | 12 |
| 8370 | Камышинский муниципальный район | с.Верхняя Куланинка | строительство распределительного газопровода | ООО "Газпром газораспределение Волгоград" | 34-24-505-69626 | ул.Майская, д.7 | | | | май | 2027 |
| 8371 | Камышинский муниципальный район | с.Верхняя Куланинка | строительство распределительного газопровода | ООО "Газпром газораспределение Волгоград" | 34-22-505-71219 | ул.Майская, д.8 | | | | январь | 2024 |
| 8372 | Камышинский муниципальный район | с.Верхняя Куланинка | строительство газопровода-ввода | ООО "Газпром газораспределение Волгоград" | 34-22-505-81334 | ул.Рабочая, д.4 | | | | декабрь | 2023 |
| 8373 | Камышинский муниципальный район | с.Верхняя Куланинка | строительство газопровода-ввода | ООО "Газпром газораспределение Волгоград" | 34-21-505-85691 | ул.Рабочая, д.5 | | | | декабрь | 2023 |
| 8374 | Камышинский муниципальный район | с.Верхняя Куланинка | строительство газопровода-ввода | ООО "Газпром газораспределение Волгоград" | 34-22-505-81333 | ул.Рабочая, д.6 | | | | август | 2023 |
| 8375 | Камышинский муниципальный район | с.Верхняя Куланинка | строительство газопровода-ввода | ООО "Газпром газораспределение Волгоград" | 34-21-505-85690 | ул.Рабочая, д.7 | | | | май | 2027 |
| 8376 | Камышинский муниципальный район | с.Верхняя Куланинка | строительство газопровода-ввода | ООО "Газпром газораспределение Волгоград" | 34-24-505-69245 | ул.Школьная, д.8 | | | | июнь | 2027 |
| 8377 | Камышинский муниципальный район | с.Верхняя Липовка | строительство газопровода-ввода | ООО "Газпром газораспределение Волгоград" | 34-22-505-68012 | ул.Низовая, д.14 | | 14 | | сентябрь | 2023 |
| 8378 | Камышинский муниципальный район | с.Верхняя Липовка | врезка на участке заявителя (нулевая врезка) | ООО "Газпром газораспределение Волгоград" | 34-22-505-68013 | ул.Низовая, д.4 | | | | октябрь | 2023 |
| 8379 | Камышинский муниципальный район | с.Верхняя Липовка | врезка на участке заявителя (нулевая врезка) | ООО "Газпром газораспределение Волгоград" | 34-22-505-71249 | ул.Низовая, д.6 | | | | декабрь | 2023 |
| 8380 | Камышинский муниципальный район | с.Верхняя Липовка | строительство газопровода-ввода | ООО "Газпром газораспределение Волгоград" | 34-21-505-81910 | ул.Овражная, д.3 | | | | ноябрь | 2023 |

| № п/п | Муниципальное образование | Наименование населенного пункта | Мероприятия, необходимые для подключения или создания технической возможности подключения домовладений, за исключением домовладений, расположенных в границах территории садоводства | Наименование газораспределительной организации | Код объекта строительства | Адрес домовладения (домовладений), за исключением домовладения (домовладений), расположенного в границах территории садоводства, для которого реализуются мероприятия, необходимые для подключения (улица, номер домовладения) | Адрес домовладения (домовладений), за исключением домовладения (домовладений), расположенного в границах территории садоводства, для которого реализуются мероприятия, необходимые для создания технической возможности его подключения (улица, номер домовладения) | Общее количество домовладений, за исключением домовладений, расположенных в границах территории садоводства, для которых реализуются мероприятия, необходимые для подключения | Общее количество домовладений, за исключением домовладений, расположенных в границах территории садоводства, для которых реализуются мероприятия, необходимые для создания технической возможности их подключения | Срок догазификации | |
|---|---|---|---|---|---|---|---|---|---|---|---|
| | | | | | | | | | | месяц | год |
| 1 | 2 | 3 | 4 | 5 | 6 | 7 | 8 | 9 | 10 | 11 | 12 |
| 8381 | Камышинский муниципальный район | с.Верхняя Липовка | врезка на участке заявителя (нулевая врезка) | ООО "Газпром газораспределение Волгоград" | 34-22-505-74639 | ул.Овражная, д.4 | | | | август | 2022 |
| 8382 | Камышинский муниципальный район | с.Верхняя Липовка | врезка на участке заявителя (нулевая врезка) | ООО "Газпром газораспределение Волгоград" | 34-22-505-68010 | ул.Садовая, д.13 | | | | октябрь | 2022 |
| 8383 | Камышинский муниципальный район | с.Верхняя Липовка | врезка на участке заявителя (нулевая врезка) | ООО "Газпром газораспределение Волгоград" | 34-22-505-68011 | ул.Садовая, д.14 | | | | сентябрь | 2023 |
| 8384 | Камышинский муниципальный район | с.Верхняя Липовка | врезка на участке заявителя (нулевая врезка) | ООО "Газпром газораспределение Волгоград" | 34-22-505-68009 | ул.Садовая, д.15 | | | | октябрь | 2022 |
| 8385 | Камышинский муниципальный район | с.Верхняя Липовка | строительство газопровода-ввода | ООО "Газпром газораспределение Волгоград" | 34-21-505-85715 | ул.Центральная, д.22 | | | | февраль | 2022 |
| 8386 | Камышинский муниципальный район | с.Верхняя Липовка | врезка на участке заявителя (нулевая врезка) | ООО "Газпром газораспределение Волгоград" | 34-22-505-74638 | ул.Центральная, д.2Б | | | | июль | 2022 |
| 8387 | Камышинский муниципальный район | с.Верхняя Липовка | врезка на участке заявителя (нулевая врезка) | ООО "Газпром газораспределение Волгоград" | 34-22-505-75132 | ул.Центральная, д.7 | | | | август | 2022 |
| 8388 | Камышинский муниципальный район | с.Верхняя Липовка | врезка на участке заявителя (нулевая врезка) | ООО "Газпром газораспределение Волгоград" | 34-22-505-78505 | ул.Школьная, д.11 | | | | март | 2023 |
| 8389 | Камышинский муниципальный район | с.Верхняя Липовка | врезка на участке заявителя (нулевая врезка) | ООО "Газпром газораспределение Волгоград" | 34-22-505-78504 | ул.Школьная, д.41 | | | | март | 2023 |
| 8390 | Камышинский муниципальный район | с.Верхняя Липовка | строительство газопровода-ввода | ООО "Газпром газораспределение Волгоград" | 34-25-505-59474 | ул.Школьная, д.58 | | | | февраль | 2025 |
| 8391 | Камышинский муниципальный район | с.Веселово | строительство газопровода-ввода | ООО "Газпром газораспределение Волгоград" | 34-21-505-79389 | ул.Волгоградская, д.12 | | 16 | | сентябрь | 2022 |

| № п/п | Муниципальное образование | Наименование населенного пункта | Мероприятия, необходимые для подключения или создания технической возможности подключения домовладений, за исключением домовладений, расположенных в границах территории садоводства | Наименование газораспределительной организации | Код объекта строительства | Адрес домовладения (домовладений), за исключением домовладения (домовладений), расположенного в границах территории садоводства, для которого реализуются мероприятия, необходимые для подключения (улица, номер домовладения) | Адрес домовладения (домовладений), за исключением домовладения (домовладений), расположенного в границах территории садоводства, для которого реализуются мероприятия, необходимые для создания технической возможности его подключения (улица, номер домовладения) | Общее количество домовладений, за исключением домовладений, расположенных в границах территории садоводства, для которых реализуются мероприятия, необходимые для подключения | Общее количество домовладений, за исключением домовладений, расположенных в границах территории садоводства, для которых реализуются мероприятия, необходимые для создания технической возможности их подключения | Срок догазификации | |
|---|---|---|---|---|---|---|---|---|---|---|---|
| | | | | | | | | | | месяц | год |
| 1 | 2 | 3 | 4 | 5 | 6 | 7 | 8 | 9 | 10 | 11 | 12 |
| 8392 | Камышинский муниципальный район | с.Веселово | строительство газопровода-ввода | ООО "Газпром газораспределение Волгоград" | 34-21-505-85684 | ул.Волгоградская, д.27 | | | | февраль | 2022 |
| 8393 | Камышинский муниципальный район | с.Веселово | строительство газопровода-ввода | ООО "Газпром газораспределение Волгоград" | 34-21-505-81907 | ул.Волгоградская, д.29 | | | | апрель | 2023 |
| 8394 | Камышинский муниципальный район | с.Веселово | строительство газопровода-ввода | ООО "Газпром газораспределение Волгоград" | 34-21-505-85683 | ул.Волгоградская, д.2А | | | | февраль | 2022 |
| 8395 | Камышинский муниципальный район | с.Веселово | строительство газопровода-ввода | ООО "Газпром газораспределение Волгоград" | 34-21-505-79384 | ул.Волгоградская, д.31 | | | | сентябрь | 2023 |
| 8396 | Камышинский муниципальный район | с.Веселово | строительство газопровода-ввода | ООО "Газпром газораспределение Волгоград" | 34-21-505-81908 | ул.Волгоградская, д.36 | | | | май | 2023 |
| 8397 | Камышинский муниципальный район | с.Веселово | строительство газопровода-ввода | ООО "Газпром газораспределение Волгоград" | 34-21-505-80360 | ул.Волгоградская, д.40 | | | | октябрь | 2023 |
| 8398 | Камышинский муниципальный район | с.Веселово | строительство газопровода-ввода | ООО "Газпром газораспределение Волгоград" | 34-21-505-85682 | ул.Волгоградская, д.53 | | | | март | 2022 |
| 8399 | Камышинский муниципальный район | с.Веселово | строительство газопровода-ввода | ООО "Газпром газораспределение Волгоград" | 34-21-505-80358 | ул.Волгоградская, д.67А | | | | октябрь | 2023 |
| 8400 | Камышинский муниципальный район | с.Веселово | врезка на участке заявителя (нулевая врезка) | ООО "Газпром газораспределение Волгоград" | 34-24-505-68008 | ул.Победы, д.5 | | | | август | 2024 |
| 8401 | Камышинский муниципальный район | с.Веселово | строительство газопровода-ввода | ООО "Газпром газораспределение Волгоград" | 34-25-505-57137 | ул.Победы, д.8А | | | | сентябрь | 2025 |
| 8402 | Камышинский муниципальный район | с.Веселово | строительство газопровода-ввода | ООО "Газпром газораспределение Волгоград" | 34-21-505-80361 | ул.Пролетарская, д.11 | | | | октябрь | 2022 |

| № п/п | Муниципальное образование | Наименование населенного пункта | Мероприятия, необходимые для подключения или создания технической возможности подключения домовладений, за исключением домовладений, расположенных в границах территории садоводства | Наименование газораспределительной организации | Код объекта строительства | Адрес домовладения (домовладений), за исключением домовладения (домовладений), расположенного в границах территории садоводства, для которого реализуются мероприятия, необходимые для подключения (улица, номер домовладения) | Адрес домовладения (домовладений), за исключением домовладения (домовладений), расположенного в границах территории садоводства, для которого реализуются мероприятия, необходимые для создания технической возможности его подключения (улица, номер домовладения) | Общее количество домовладений, за исключением домовладений, расположенных в границах территории садоводства, для которых реализуются мероприятия, необходимые для подключения | Общее количество домовладений, за исключением домовладений, расположенных в границах территории садоводства, для которых реализуются мероприятия, необходимые для создания технической возможности их подключения | Срок догазификации | |
|---|---|---|---|---|---|---|---|---|---|---|---|
| | | | | | | | | | | месяц | год |
| 1 | 2 | 3 | 4 | 5 | 6 | 7 | 8 | 9 | 10 | 11 | 12 |
| 8403 | Камышинский муниципальный район | с.Веселово | строительство газопровода-ввода | ООО "Газпром газораспределение Волгоград" | 34-25-505-59473 | ул.Пролетарская, д.47 | | | | февраль | 2025 |
| 8404 | Камышинский муниципальный район | с.Веселово | строительство газопровода-ввода | ООО "Газпром газораспределение Волгоград" | 34-21-505-80359 | ул.Пролетарская, д.48 | | | | октябрь | 2023 |
| 8405 | Камышинский муниципальный район | с.Веселово | строительство газопровода-ввода | ООО "Газпром газораспределение Волгоград" | 34-21-505-80357 | ул.Степная, д.9 | | | | октябрь | 2023 |
| 8406 | Камышинский муниципальный район | с.Веселово | строительство газопровода-ввода | ООО "Газпром газораспределение Волгоград" | 34-22-505-70766 | ул.Степная, д.9/1 | | | | ноябрь | 2024 |
| 8407 | Камышинский муниципальный район | с.Вихлянцево | строительство газопровода-ввода | ООО "Газпром газораспределение Волгоград" | 34-21-505-85681 | ул.Волжская, д.16 | | 14 | | январь | 2022 |
| 8408 | Камышинский муниципальный район | с.Вихлянцево | строительство газопровода-ввода | ООО "Газпром газораспределение Волгоград" | 34-21-505-85679 | ул.Заречная, д.23 | | | | сентябрь | 2022 |
| 8409 | Камышинский муниципальный район | с.Вихлянцево | строительство газопровода-ввода | ООО "Газпром газораспределение Волгоград" | 34-21-505-81042 | ул.Заречная, д.32 | | | | январь | 2023 |
| 8410 | Камышинский муниципальный район | с.Вихлянцево | строительство газопровода-ввода | ООО "Газпром газораспределение Волгоград" | 34-21-505-81041 | ул.Заречная, д.35 | | | | декабрь | 2023 |
| 8411 | Камышинский муниципальный район | с.Вихлянцево | строительство газопровода-ввода | ООО "Газпром газораспределение Волгоград" | 34-21-505-85678 | ул.Мира, д.1 | | | | ноябрь | 2022 |
| 8412 | Камышинский муниципальный район | с.Вихлянцево | строительство газопровода-ввода | ООО "Газпром газораспределение Волгоград" | 34-24-505-68005 | ул.Мира, д.16/5 | | | | ноябрь | 2022 |
| 8413 | Камышинский муниципальный район | с.Вихлянцево | строительство газопровода-ввода | ООО "Газпром газораспределение Волгоград" | 34-24-505-68006 | ул.Мира, д.16/6 | | | | декабрь | 2022 |

| № п/п | Муниципальное образование | Наименование населенного пункта | Мероприятия, необходимые для подключения или создания технической возможности подключения домовладений, за исключением домовладений, расположенных в границах территории садоводства | Наименование газораспределительной организации | Код объекта строительства | Адрес домовладения (домовладений), за исключением домовладения (домовладений), расположенного в границах территории садоводства, для которого реализуются мероприятия, необходимые для подключения (улица, номер домовладения) | Адрес домовладения (домовладений), за исключением домовладения (домовладений), расположенного в границах территории садоводства, для которого реализуются мероприятия, необходимые для создания технической возможности его подключения (улица, номер домовладения) | Общее количество домовладений, за исключением домовладений, расположенных в границах территории садоводства, для которых реализуются мероприятия, необходимые для подключения | Общее количество домовладений, за исключением домовладений, расположенных в границах территории садоводства, для которых реализуются мероприятия, необходимые для создания технической возможности их подключения | Срок догазификации | |
|---|---|---|---|---|---|---|---|---|---|---|---|
| | | | | | | | | | | месяц | год |
| 1 | 2 | 3 | 4 | 5 | 6 | 7 | 8 | 9 | 10 | 11 | 12 |
| 8414 | Камышинский муниципальный район | с.Вихлянцево | строительство газопровода-ввода | ООО "Газпром газораспределение Волгоград" | 34-21-505-85670 | ул.Мира, д.19 | | | | ноябрь | 2022 |
| 8415 | Камышинский муниципальный район | с.Вихлянцево | строительство газопровода-ввода | ООО "Газпром газораспределение Волгоград" | 34-21-505-85680 | ул.Мира, д.1А | | | | ноябрь | 2022 |
| 8416 | Камышинский муниципальный район | с.Вихлянцево | строительство газопровода-ввода | ООО "Газпром газораспределение Волгоград" | 34-21-505-80356 | ул.Мира, д.1б | | | | декабрь | 2023 |
| 8417 | Камышинский муниципальный район | с.Вихлянцево | строительство газопровода-ввода | ООО "Газпром газораспределение Волгоград" | 34-24-505-68007 | ул.Мира, д.1б/5 | | | | декабрь | 2023 |
| 8418 | Камышинский муниципальный район | с.Вихлянцево | строительство газопровода-ввода | ООО "Газпром газораспределение Волгоград" | 34-21-505-83094 | ул.Мира, д.24 | | | | апрель | 2022 |
| 8419 | Камышинский муниципальный район | с.Вихлянцево | строительство газопровода-ввода | ООО "Газпром газораспределение Волгоград" | 34-21-505-85675 | ул.Мира, д.3 | | | | ноябрь | 2023 |
| 8420 | Камышинский муниципальный район | с.Вихлянцево | строительство газопровода-ввода | ООО "Газпром газораспределение Волгоград" | 34-21-505-85669 | ул.Мира, д.32 | | | | октябрь | 2022 |
| 8421 | Камышинский муниципальный район | с.Воднобуерачное | строительство газопровода-ввода | ООО "Газпром газораспределение Волгоград" | 34-21-505-81039 | ул.Коммунистическая, д.11 | | 3 | | ноябрь | 2023 |
| 8422 | Камышинский муниципальный район | с.Воднобуерачное | строительство газопровода-ввода | ООО "Газпром газораспределение Волгоград" | 34-21-505-81906 | ул.Коммунистическая, д.с кад.№ 34:10:030004:819 | | | | октябрь | 2023 |
| 8423 | Камышинский муниципальный район | с.Воднобуерачное | строительство газопровода-ввода | ООО "Газпром газораспределение Волгоград" | 34-21-505-81040 | ул.Коммунистическая, д.64 | | | | ноябрь | 2023 |
| 8424 | Камышинский муниципальный район | с.Галка | строительство газопровода-ввода | ООО "Газпром газораспределение Волгоград" | 34-21-505-80355 | ул.Набережная, д.1 | | 3 | | декабрь | 2022 |

| № п/п | Муниципальное образование | Наименование населенного пункта | Мероприятия, необходимые для подключения или создания технической возможности подключения домовладений, за исключением домовладений, расположенных в границах территории садоводства | Наименование газораспределительной организации | Код объекта строительства | Адрес домовладения (домовладений), за исключением домовладения (домовладений), расположенного в границах территории садоводства, для которого реализуются мероприятия, необходимые для подключения (улица, номер домовладения) | Адрес домовладения (домовладений), за исключением домовладения (домовладений), расположенного в границах территории садоводства, для которого реализуются мероприятия, необходимые для создания технической возможности его подключения (улица, номер домовладения) | Общее количество домовладений, за исключением домовладений, расположенных в границах территории садоводства, для которых реализуются мероприятия, необходимые для подключения | Общее количество домовладений, за исключением домовладений, расположенных в границах территории садоводства, для которых реализуются мероприятия, необходимые для создания технической возможности их подключения | Срок догазификации | |
|---|---|---|---|---|---|---|---|---|---|---|---|
| | | | | | | | | | | месяц | год |
| 1 | 2 | 3 | 4 | 5 | 6 | 7 | 8 | 9 | 10 | 11 | 12 |
| 8425 | Камышинский муниципальный район | с.Галка | строительство газопровода-ввода | ООО "Газпром газораспределение Волгоград" | 34-22-505-73820 | ул.Речной бульвар, д.45 | | | | октябрь | 2023 |
| 8426 | Камышинский муниципальный район | с.Галка | строительство газопровода-ввода | ООО "Газпром газораспределение Волгоград" | 34-24-505-69121 | ул.Садовая, д.13 | | | | декабрь | 2024 |
| 8427 | Камышинский муниципальный район | с.Гуселка | строительство газопровода-ввода | ООО "Газпром газораспределение Волгоград" | 34-21-505-85657 | пер.Заречный, д.5 | | 20 | | декабрь | 2023 |
| 8428 | Камышинский муниципальный район | с.Гуселка | строительство распределительного газопровода | ООО "Газпром газораспределение Волгоград" | 34-22-505-78499 | пер.Школьный, д.7 | | | | январь | 2023 |
| 8429 | Камышинский муниципальный район | с.Гуселка | строительство распределительного газопровода | ООО "Газпром газораспределение Волгоград" | 34-22-505-78501 | ул.Вольное, д.1 | | | | июнь | 2023 |
| 8430 | Камышинский муниципальный район | с.Гуселка | строительство газопровода-ввода | ООО "Газпром газораспределение Волгоград" | 34-22-505-90090 | ул.Вольное, д.7 | | | | май | 2027 |
| 8431 | Камышинский муниципальный район | с.Гуселка | строительство распределительного газопровода | ООО "Газпром газораспределение Волгоград" | 34-21-505-68004 | ул.Жукова Гора, д.13 | | | | июнь | 2023 |
| 8432 | Камышинский муниципальный район | с.Гуселка | строительство газопровода-ввода | ООО "Газпром газораспределение Волгоград" | 34-22-505-90091 | ул.Кустовая, д.1 | | | | ноябрь | 2027 |
| 8433 | Камышинский муниципальный район | с.Гуселка | строительство газопровода-ввода | ООО "Газпром газораспределение Волгоград" | 34-23-505-68002 | ул.Кустовая, д.14 | | | | март | 2023 |
| 8434 | Камышинский муниципальный район | с.Гуселка | строительство распределительного газопровода | ООО "Газпром газораспределение Волгоград" | 34-22-505-78185 | ул.Кустовая, д.15 | | | | июнь | 2023 |
| 8435 | Камышинский муниципальный район | с.Гуселка | строительство распределительного газопровода | ООО "Газпром газораспределение Волгоград" | 34-24-505-69625 | ул.Кустовая, д.17 | | | | апрель | 2024 |

| № п/п | Муниципальное образование | Наименование населенного пункта | Мероприятия, необходимые для подключения или создания технической возможности подключения домовладений, за исключением домовладений, расположенных в границах территории садоводства | Наименование газораспределительной организации | Код объекта строительства | Адрес домовладения (домовладений), за исключением домовладения (домовладений), расположенного в границах территории садоводства, для которого реализуются мероприятия, необходимые для подключения (улица, номер домовладения) | Адрес домовладения (домовладений), за исключением домовладения (домовладений), расположенного в границах территории садоводства, для которого реализуются мероприятия, необходимые для создания технической возможности его подключения (улица, номер домовладения) | Общее количество домовладений, за исключением домовладений, расположенных в границах территории садоводства, для которых реализуются мероприятия, необходимые для подключения | Общее количество домовладений, за исключением домовладений, расположенных в границах территории садоводства, для которых реализуются мероприятия, необходимые для создания технической возможности их подключения | Срок догазификации | |
|---|---|---|---|---|---|---|---|---|---|---|---|
| | | | | | | | | | | месяц | год |
| 1 | 2 | 3 | 4 | 5 | 6 | 7 | 8 | 9 | 10 | 11 | 12 |
| 8436 | Камышинский муниципальный район | с.Гуселка | строительство распределительного газопровода | ООО "Газпром газораспределение Волгоград" | 34-22-505-78502 | ул.Кустовая, д.35 | | | | июнь | 2023 |
| 8437 | Камышинский муниципальный район | с.Гуселка | строительство распределительного газопровода | ООО "Газпром газораспределение Волгоград" | 34-21-505-68003 | ул.Кустовая, д.37 | | | | май | 2023 |
| 8438 | Камышинский муниципальный район | с.Гуселка | строительство распределительного газопровода | ООО "Газпром газораспределение Волгоград" | 34-22-505-71245 | ул.Мирусина Гора, д.1 | | | | май | 2023 |
| 8439 | Камышинский муниципальный район | с.Гуселка | строительство распределительного газопровода | ООО "Газпром газораспределение Волгоград" | 34-22-505-77337 | ул.Мирусина Гора, д.12 | | | | декабрь | 2023 |
| 8440 | Камышинский муниципальный район | с.Гуселка | строительство газопровода-ввода | ООО "Газпром газораспределение Волгоград" | 34-21-505-83093 | ул.Урал, д.3 | | | | март | 2023 |
| 8441 | Камышинский муниципальный район | с.Гуселка | строительство газопровода-ввода | ООО "Газпром газораспределение Волгоград" | 34-22-505-90092 | ул.Центральная, д.18 | | | | ноябрь | 2023 |
| 8442 | Камышинский муниципальный район | с.Гуселка | строительство газопровода-ввода | ООО "Газпром газораспределение Волгоград" | 34-21-505-81490 | ул.Центральная, д.22 | | | | январь | 2023 |
| 8443 | Камышинский муниципальный район | с.Гуселка | строительство распределительного газопровода | ООО "Газпром газораспределение Волгоград" | 34-22-505-78500 | ул.Центральная, д.33 | | | | май | 2023 |
| 8444 | Камышинский муниципальный район | с.Гуселка | строительство распределительного газопровода | ООО "Газпром газораспределение Волгоград" | 34-22-505-78183 | ул.Центральная, д.37 | | | | декабрь | 2023 |
| 8445 | Камышинский муниципальный район | с.Гуселка | строительство распределительного газопровода | ООО "Газпром газораспределение Волгоград" | 34-22-505-71244 | ул.Центральная, д.47 | | | | октябрь | 2023 |
| 8446 | Камышинский муниципальный район | с.Гуселка | строительство распределительного газопровода | ООО "Газпром газораспределение Волгоград" | 34-22-505-78184 | ул.Центральная, д.58 | | | | декабрь | 2023 |

| № п/п | Муниципальное образование | Наименование населенного пункта | Мероприятия, необходимые для подключения или создания технической возможности подключения домовладений, за исключением домовладений, расположенных в границах территории садоводства | Наименование газораспределительной организации | Код объекта строительства | Адрес домовладения (домовладений), за исключением домовладения (домовладений), расположенного в границах территории садоводства, для которого реализуются мероприятия, необходимые для подключения (улица, номер домовладения) | Адрес домовладения (домовладений), за исключением домовладения (домовладений), расположенного в границах территории садоводства, для которого реализуются мероприятия, необходимые для создания технической возможности его подключения (улица, номер домовладения) | Общее количество домовладений, за исключением домовладений, расположенных в границах территории садоводства, для которых реализуются мероприятия, необходимые для подключения | Общее количество домовладений, за исключением домовладений, расположенных в границах территории садоводства, для которых реализуются мероприятия, необходимые для создания технической возможности их подключения | Срок догазификации | |
|---|---|---|---|---|---|---|---|---|---|---|---|
| | | | | | | | | | | месяц | год |
| 1 | 2 | 3 | 4 | 5 | 6 | 7 | 8 | 9 | 10 | 11 | 12 |
| 8447 | Камышинский муниципальный район | с.Дворянское | строительство газопровода-ввода | ООО "Газпром газораспределение Волгоград" | 34-21-505-85626 | ул.Зеленая, д.14 | | 29 | | февраль | 2022 |
| 8448 | Камышинский муниципальный район | с.Дворянское | строительство газопровода-ввода | ООО "Газпром газораспределение Волгоград" | 34-21-505-85625 | ул.Зеленая, д.17 | | | | январь | 2022 |
| 8449 | Камышинский муниципальный район | с.Дворянское | строительство газопровода-ввода | ООО "Газпром газораспределение Волгоград" | 34-21-505-85624 | ул.Зеленая, д.18 | | | | март | 2022 |
| 8450 | Камышинский муниципальный район | с.Дворянское | строительство газопровода-ввода | ООО "Газпром газораспределение Волгоград" | 34-21-505-85623 | ул.Зеленая, д.22 | | | | декабрь | 2022 |
| 8451 | Камышинский муниципальный район | с.Дворянское | строительство газопровода-ввода | ООО "Газпром газораспределение Волгоград" | 34-21-505-85627 | ул.Зеленая, д.7 | | | | февраль | 2022 |
| 8452 | Камышинский муниципальный район | с.Дворянское | строительство газопровода-ввода | ООО "Газпром газораспределение Волгоград" | 34-21-505-79396 | ул.Микрорайон, д.24 | | | | сентябрь | 2022 |
| 8453 | Камышинский муниципальный район | с.Дворянское | строительство газопровода-ввода | ООО "Газпром газораспределение Волгоград" | 34-24-505-61474 | ул.Набережная, д.35 | | | | май | 2028 |
| 8454 | Камышинский муниципальный район | с.Дворянское | строительство газопровода-ввода | ООО "Газпром газораспределение Волгоград" | 34-21-505-80344 | ул.Набережная, д.8 | | | | октябрь | 2023 |
| 8455 | Камышинский муниципальный район | с.Дворянское | строительство газопровода-ввода | ООО "Газпром газораспределение Волгоград" | 34-21-505-79388 | ул.Песчаная, д.4 | | | | июль | 2022 |
| 8456 | Камышинский муниципальный район | с.Дворянское | строительство газопровода-ввода | ООО "Газпром газораспределение Волгоград" | 34-21-505-85622 | ул.Речная, д.10 | | | | март | 2022 |
| 8457 | Камышинский муниципальный район | с.Дворянское | строительство газопровода-ввода | ООО "Газпром газораспределение Волгоград" | 34-21-505-82444 | ул.Речная, д.11 | | | | май | 2022 |

| № п/п | Муниципальное образование | Наименование населенного пункта | Мероприятия, необходимые для подключения или создания технической возможности подключения домовладений, за исключением домовладений, расположенных в границах территории садоводства | Наименование газораспределительной организации | Код объекта строительства | Адрес домовладения (домовладений), за исключением домовладения (домовладений), расположенного в границах территории садоводства, для которого реализуются мероприятия, необходимые для подключения (улица, номер домовладения) | Адрес домовладения (домовладений), за исключением домовладения (домовладений), расположенного в границах территории садоводства, для которого реализуются мероприятия, необходимые для создания технической возможности его подключения (улица, номер домовладения) | Общее количество домовладений, за исключением домовладений, расположенных в границах территории садоводства, для которых реализуются мероприятия, необходимые для подключения | Общее количество домовладений, за исключением домовладений, расположенных в границах территории садоводства, для которых реализуются мероприятия, необходимые для создания технической возможности их подключения | Срок догазификации | |
|---|---|---|---|---|---|---|---|---|---|---|---|
| | | | | | | | | | | месяц | год |
| 1 | 2 | 3 | 4 | 5 | 6 | 7 | 8 | 9 | 10 | 11 | 12 |
| 8458 | Камышинский муниципальный район | с.Дворянское | строительство газопровода-ввода | ООО "Газпром газораспределение Волгоград" | 34-21-505-80345 | ул.Речная, д.12 | | | | октябрь | 2023 |
| 8459 | Камышинский муниципальный район | с.Дворянское | строительство газопровода-ввода | ООО "Газпром газораспределение Волгоград" | 34-21-505-80343 | ул.Речная, д.14 | | | | октябрь | 2023 |
| 8460 | Камышинский муниципальный район | с.Дворянское | строительство газопровода-ввода | ООО "Газпром газораспределение Волгоград" | 34-21-505-80340 | ул.Речная, д.15 | | | | октябрь | 2023 |
| 8461 | Камышинский муниципальный район | с.Дворянское | строительство газопровода-ввода | ООО "Газпром газораспределение Волгоград" | 34-21-505-80339 | ул.Речная, д.17 | | | | октябрь | 2023 |
| 8462 | Камышинский муниципальный район | с.Дворянское | строительство газопровода-ввода | ООО "Газпром газораспределение Волгоград" | 34-21-505-80342 | ул.Речная, д.23 | | | | октябрь | 2023 |
| 8463 | Камышинский муниципальный район | с.Дворянское | строительство газопровода-ввода | ООО "Газпром газораспределение Волгоград" | 34-21-505-80338 | ул.Речная, д.8 | | | | октябрь | 2023 |
| 8464 | Камышинский муниципальный район | с.Дворянское | строительство газопровода-ввода | ООО "Газпром газораспределение Волгоград" | 34-21-505-82445 | ул.Речная, д.9 | | | | апрель | 2022 |
| 8465 | Камышинский муниципальный район | с.Дворянское | строительство газопровода-ввода | ООО "Газпром газораспределение Волгоград" | 34-21-505-80347 | ул.Садовая, д.5 | | | | октябрь | 2023 |
| 8466 | Камышинский муниципальный район | с.Дворянское | строительство газопровода-ввода | ООО "Газпром газораспределение Волгоград" | 34-21-505-79386 | ул.Советская, д.18 | | | | август | 2022 |
| 8467 | Камышинский муниципальный район | с.Дворянское | строительство газопровода-ввода | ООО "Газпром газораспределение Волгоград" | 34-21-505-80346 | ул.Советская, д.3 | | | | октябрь | 2023 |
| 8468 | Камышинский муниципальный район | с.Дворянское | строительство газопровода-ввода | ООО "Газпром газораспределение Волгоград" | 34-21-505-79387 | ул.Советская, д.33 | | | | август | 2022 |

| № п/п | Муниципальное образование | Наименование населенного пункта | Мероприятия, необходимые для подключения или создания технической возможности подключения домовладений, за исключением домовладений, расположенных в границах территории садоводства | Наименование газораспределительной организации | Код объекта строительства | Адрес домовладения (домовладений), за исключением домовладения (домовладений), расположенного в границах территории садоводства, для которого реализуются мероприятия, необходимые для подключения (улица, номер домовладения) | Адрес домовладения (домовладений), за исключением домовладения (домовладений), расположенного в границах территории садоводства, для которого реализуются мероприятия, необходимые для создания технической возможности его подключения (улица, номер домовладения) | Общее количество домовладений, за исключением домовладений, расположенных в границах территории садоводства, для которых реализуются мероприятия, необходимые для подключения | Общее количество домовладений, за исключением домовладений, расположенных в границах территории садоводства, для которых реализуются мероприятия, необходимые для создания технической возможности их подключения | Срок догазификации | |
|---|---|---|---|---|---|---|---|---|---|---|---|
| | | | | | | | | | | месяц | год |
| 1 | 2 | 3 | 4 | 5 | 6 | 7 | 8 | 9 | 10 | 11 | 12 |
| 8469 | Камышинский муниципальный район | с.Дворянское | строительство газопровода-ввода | ООО "Газпром газораспределение Волгоград" | 34-21-505-79385 | ул.Советская, д.36 | | | | сентябрь | 2022 |
| 8470 | Камышинский муниципальный район | с.Дворянское | строительство газопровода-ввода | ООО "Газпром газораспределение Волгоград" | 34-21-505-80341 | ул.Советская, д.39 | | | | октябрь | 2023 |
| 8471 | Камышинский муниципальный район | с.Дворянское | строительство газопровода-ввода | ООО "Газпром газораспределение Волгоград" | 34-21-505-85620 | ул.Советская, д.47 | | | | сентябрь | 2022 |
| 8472 | Камышинский муниципальный район | с.Дворянское | строительство газопровода-ввода | ООО "Газпром газораспределение Волгоград" | 34-21-505-80348 | ул.Советская, д.50 | | | | январь | 2025 |
| 8473 | Камышинский муниципальный район | с.Дворянское | строительство газопровода-ввода | ООО "Газпром газораспределение Волгоград" | 34-21-505-80332 | ул.Советская, д.69 | | | | октябрь | 2023 |
| 8474 | Камышинский муниципальный район | с.Дворянское | строительство газопровода-ввода | ООО "Газпром газораспределение Волгоград" | 34-21-505-79383 | ул.Советская, д.7 | | | | сентябрь | 2022 |
| 8475 | Камышинский муниципальный район | с.Дворянское | строительство газопровода-ввода | ООО "Газпром газораспределение Волгоград" | 34-21-505-80337 | ул.Советская, д.71 | | | | октябрь | 2023 |
| 8476 | Камышинский муниципальный район | с.Ельшанка | строительство газопровода-ввода | ООО "Газпром газораспределение Волгоград" | 34-21-505-80351 | ул.Зеленая, д.1 | | 8 | | октябрь | 2023 |
| 8477 | Камышинский муниципальный район | с.Ельшанка | строительство газопровода-ввода | ООО "Газпром газораспределение Волгоград" | 34-21-505-80354 | ул.Малая, д.1 | | | | октябрь | 2023 |
| 8478 | Камышинский муниципальный район | с.Ельшанка | строительство газопровода-ввода | ООО "Газпром газораспределение Волгоград" | 34-21-505-80349 | ул.Малая, д.11 | | | | октябрь | 2023 |
| 8479 | Камышинский муниципальный район | с.Ельшанка | строительство газопровода-ввода | ООО "Газпром газораспределение Волгоград" | 34-21-505-80350 | ул.Малая, д.12А | | | | октябрь | 2023 |

| № п/п | Муниципальное образование | Наименование населенного пункта | Мероприятия, необходимые для подключения или создания технической возможности подключения домовладений, за исключением домовладений, расположенных в границах территории садоводства | Наименование газораспределительной организации | Код объекта строительства | Адрес домовладения (домовладений), за исключением домовладения (домовладений), расположенного в границах территории садоводства, для которого реализуются мероприятия, необходимые для подключения (улица, номер домовладения) | Адрес домовладения (домовладений), за исключением домовладения (домовладений), расположенного в границах территории садоводства, для которого реализуются мероприятия, необходимые для создания технической возможности его подключения (улица, номер домовладения) | Общее количество домовладений, за исключением домовладений, расположенных в границах территории садоводства, для которых реализуются мероприятия, необходимые для подключения | Общее количество домовладений, за исключением домовладений, расположенных в границах территории садоводства, для которых реализуются мероприятия, необходимые для создания технической возможности их подключения | Срок догазификации | |
|---|---|---|---|---|---|---|---|---|---|---|---|
| | | | | | | | | | | месяц | год |
| 1 | 2 | 3 | 4 | 5 | 6 | 7 | 8 | 9 | 10 | 11 | 12 |
| 8480 | Камышинский муниципальный район | с.Ельшанка | строительство газопровода-ввода | ООО "Газпром газораспределение Волгоград" | 34-21-505-80352 | ул.Малая, д.20 | | | | октябрь | 2023 |
| 8481 | Камышинский муниципальный район | с.Ельшанка | строительство газопровода-ввода | ООО "Газпром газораспределение Волгоград" | 34-25-505-59472 | ул.Молодежная, д.1а | | | | март | 2025 |
| 8482 | Камышинский муниципальный район | с.Ельшанка | строительство газопровода-ввода | ООО "Газпром газораспределение Волгоград" | 34-21-505-85629 | ул.Центральная, д.15 | | | | февраль | 2022 |
| 8483 | Камышинский муниципальный район | с.Ельшанка | строительство газопровода-ввода | ООО "Газпром газораспределение Волгоград" | 34-21-505-80353 | ул.Центральная, д.26 | | | | октябрь | 2023 |
| 8484 | Камышинский муниципальный район | с.Костарево | врезка на участке заявителя (нулевая врезка) | ООО "Газпром газораспределение Волгоград" | 34-22-505-74642 | ул.Зеленая, д.58 | | 5 | | сентябрь | 2022 |
| 8485 | Камышинский муниципальный район | с.Костарево | строительство газопровода-ввода | ООО "Газпром газораспределение Волгоград" | 34-24-505-70123 | ул.Колхозная, д.30 | | | | август | 2027 |
| 8486 | Камышинский муниципальный район | с.Костарево | врезка на участке заявителя (нулевая врезка) | ООО "Газпром газораспределение Волгоград" | 34-22-505-68001 | ул.Садовая, д.11Б | | | | ноябрь | 2023 |
| 8487 | Камышинский муниципальный район | с.Костарево | строительство газопровода-ввода | ООО "Газпром газораспределение Волгоград" | 34-22-505-78849 | ул.Садовая, д.30 | | | | август | 2023 |
| 8488 | Камышинский муниципальный район | с.Костарево | строительство газопровода-ввода | ООО "Газпром газораспределение Волгоград" | 34-22-505-80833 | ул.Солнечная, д.1а | | | | октябрь | 2023 |
| 8489 | Камышинский муниципальный район | с.Лебяжье | строительство газопровода-ввода | ООО "Газпром газораспределение Волгоград" | 34-24-505-68000 | ул.Калинина, д.18 | | 4 | | ноябрь | 2024 |
| 8490 | Камышинский муниципальный район | с.Лебяжье | строительство газопровода-ввода | ООО "Газпром газораспределение Волгоград" | 34-21-505-79376 | ул.Клубная, д.2 | | | | август | 2023 |

| № п/п | Муниципальное образование | Наименование населенного пункта | Мероприятия, необходимые для подключения или создания технической возможности подключения домовладений, за исключением домовладений, расположенных в границах территории садоводства | Наименование газораспределительной организации | Код объекта строительства | Адрес домовладения (домовладений), за исключением домовладения (домовладений), расположенного в границах территории садоводства, для которого реализуются мероприятия, необходимые для подключения (улица, номер домовладения) | Адрес домовладения (домовладений), за исключением домовладения (домовладений), расположенного в границах территории садоводства, для которого реализуются мероприятия, необходимые для создания технической возможности его подключения (улица, номер домовладения) | Общее количество домовладений, за исключением домовладений, расположенных в границах территории садоводства, для которых реализуются мероприятия, необходимые для подключения | Общее количество домовладений, за исключением домовладений, расположенных в границах территории садоводства, для которых реализуются мероприятия, необходимые для создания технической возможности их подключения | Срок догазификации | |
|---|---|---|---|---|---|---|---|---|---|---|---|
| | | | | | | | | | | месяц | год |
| 1 | 2 | 3 | 4 | 5 | 6 | 7 | 8 | 9 | 10 | 11 | 12 |
| 8491 | Камышинский муниципальный район | с.Лебяжье | строительство газопровода-ввода | ООО "Газпром газораспределение Волгоград" | 34-21-505-80317 | ул.Приозерная, д.1Г | | | | декабрь | 2023 |
| 8492 | Камышинский муниципальный район | с.Лебяжье | строительство газопровода-ввода | ООО "Газпром газораспределение Волгоград" | 34-21-505-79377 | ул.Советская, д.57 | | | | декабрь | 2023 |
| 8493 | Камышинский муниципальный район | с.Нижняя Добринка | строительство газопровода-ввода | ООО "Газпром газораспределение Волгоград" | 34-24-505-61473 | ул.Ленина, д.32б | | 4 | | февраль | 2028 |
| 8494 | Камышинский муниципальный район | с.Нижняя добринка | строительство газопровода-ввода | ООО "Газпром газораспределение Волгоград" | 34-21-505-85617 | ул.Майская, д.19 | | | | сентябрь | 2022 |
| 8495 | Камышинский муниципальный район | с.Нижняя добринка | строительство газопровода-ввода | ООО "Газпром газораспределение Волгоград" | 34-21-505-79382 | ул.Майская, д.44 | | | | август | 2022 |
| 8496 | Камышинский муниципальный район | с.Нижняя Добринка | строительство газопровода-ввода | ООО "Газпром газораспределение Волгоград" | 34-22-505-70765 | ул.Свободная, д.27 | | | | май | 2024 |
| 8497 | Камышинский муниципальный район | с.Пановка | строительство газопровода-ввода | ООО "Газпром газораспределение Волгоград" | 34-22-505-90093 | ул.Овражная, д.18 | | 1 | | январь | 2024 |
| 8498 | Камышинский муниципальный район | с.Петрунино | строительство газопровода-ввода | ООО "Газпром газораспределение Волгоград" | 34-24-505-61220 | ул.Клубная, д.4А | | 3 | | март | 2028 |
| 8499 | Камышинский муниципальный район | с.Петрунино | строительство газопровода-ввода | ООО "Газпром газораспределение Волгоград" | 34-22-505-80813 | ул.Песчаная, д.10 | | | | октябрь | 2023 |
| 8500 | Камышинский муниципальный район | с.Петрунино | строительство газопровода-ввода | ООО "Газпром газораспределение Волгоград" | 34-22-505-81326 | ул.Песчаная, д.8 | | | | октябрь | 2023 |
| 8501 | Камышинский муниципальный район | с.Саломатино | строительство газопровода-ввода | ООО "Газпром газораспределение Волгоград" | 34-21-505-83092 | ул.Прибрежная, д.45 | | 13 | | январь | 2022 |

| № п/п | Муниципальное образование | Наименование населенного пункта | Мероприятия, необходимые для подключения или создания технической возможности подключения домовладений, за исключением домовладений, расположенных в границах территории садоводства | Наименование газораспределительной организации | Код объекта строительства | Адрес домовладения (домовладений), за исключением домовладения (домовладений), расположенного в границах территории садоводства, для которого реализуются мероприятия, необходимые для подключения (улица, номер домовладения) | Адрес домовладения (домовладений), за исключением домовладения (домовладений), расположенного в границах территории садоводства, для которого реализуются мероприятия, необходимые для создания технической возможности его подключения (улица, номер домовладения) | Общее количество домовладений, за исключением домовладений, расположенных в границах территории садоводства, для которых реализуются мероприятия, необходимые для подключения | Общее количество домовладений, за исключением домовладений, расположенных в границах территории садоводства, для которых реализуются мероприятия, необходимые для создания технической возможности их подключения | Срок догазификации | |
|---|---|---|---|---|---|---|---|---|---|---|---|
| | | | | | | | | | | месяц | год |
| 1 | 2 | 3 | 4 | 5 | 6 | 7 | 8 | 9 | 10 | 11 | 12 |
| 8502 | Камышинский муниципальный район | с.Саломатино | строительство газопровода-ввода | ООО "Газпром газораспределение Волгоград" | 34-21-505-81038 | ул.Советская, д.54 | | | | ноябрь | 2023 |
| 8503 | Камышинский муниципальный район | с.Саломатино | строительство газопровода-ввода | ООО "Газпром газораспределение Волгоград" | 34-21-505-80333 | ул.Советская, д.60 | | | | октябрь | 2023 |
| 8504 | Камышинский муниципальный район | с.Саломатино | строительство газопровода-ввода | ООО "Газпром газораспределение Волгоград" | 34-21-505-85614 | ул.Степная, д.1 | | | | март | 2022 |
| 8505 | Камышинский муниципальный район | с.Саломатино | строительство газопровода-ввода | ООО "Газпром газораспределение Волгоград" | 34-21-505-85612 | ул.Степная, д.3б | | | | март | 2022 |
| 8506 | Камышинский муниципальный район | с.Саломатино | строительство газопровода-ввода | ООО "Газпром газораспределение Волгоград" | 34-21-505-85611 | ул.Степная, д.5 | | | | март | 2022 |
| 8507 | Камышинский муниципальный район | с.Саломатино | строительство газопровода-ввода | ООО "Газпром газораспределение Волгоград" | 34-21-505-80336 | ул.Степная, д.6а | | | | октябрь | 2023 |
| 8508 | Камышинский муниципальный район | с.Саломатино | строительство газопровода-ввода | ООО "Газпром газораспределение Волгоград" | 34-25-505-57994 | ул.Степная, д.7 | | | | июнь | 2025 |
| 8509 | Камышинский муниципальный район | с.Саломатино | строительство газопровода-ввода | ООО "Газпром газораспределение Волгоград" | 34-21-505-85613 | ул.Степная, д.7А | | | | март | 2022 |
| 8510 | Камышинский муниципальный район | с.Саломатино | строительство газопровода-ввода | ООО "Газпром газораспределение Волгоград" | 34-21-505-80330 | ул.Чапаева, д.10 | | | | ноябрь | 2022 |
| 8511 | Камышинский муниципальный район | с.Саломатино | строительство газопровода-ввода | ООО "Газпром газораспределение Волгоград" | 34-21-505-80334 | ул.Чапаева, д.29а | | | | октябрь | 2023 |
| 8512 | Камышинский муниципальный район | с.Саломатино | строительство газопровода-ввода | ООО "Газпром газораспределение Волгоград" | 34-21-505-80331 | ул.Чапаева, д.48а | | | | октябрь | 2023 |

| № п/п | Муниципальное образование | Наименование населенного пункта | Мероприятия, необходимые для подключения или создания технической возможности подключения домовладений, за исключением домовладений, расположенных в границах территории садоводства | Наименование газораспределительной организации | Код объекта строительства | Адрес домовладения (домовладений), за исключением домовладения (домовладений), расположенного в границах территории садоводства, для которого реализуются мероприятия, необходимые для подключения (улица, номер домовладения) | Адрес домовладения (домовладений), за исключением домовладения (домовладений), расположенного в границах территории садоводства, для которого реализуются мероприятия, необходимые для создания технической возможности его подключения (улица, номер домовладения) | Общее количество домовладений, за исключением домовладений, расположенных в границах территории садоводства, для которых реализуются мероприятия, необходимые для подключения | Общее количество домовладений, за исключением домовладений, расположенных в границах территории садоводства, для которых реализуются мероприятия, необходимые для создания технической возможности их подключения | Срок догазификации | |
|---|---|---|---|---|---|---|---|---|---|---|---|
| | | | | | | | | | | месяц | год |
| 1 | 2 | 3 | 4 | 5 | 6 | 7 | 8 | 9 | 10 | 11 | 12 |
| 8513 | Камышинский муниципальный район | с.Саломатино | строительство газопровода-ввода | ООО "Газпром газораспределение Волгоград" | 34-21-505-80335 | ул.Шамшина, д.59 | | | | октябрь | 2023 |
| 8514 | Камышинский муниципальный район | с.Средняя Камышинка | строительство газопровода-ввода | ООО "Газпром газораспределение Волгоград" | 34-21-505-85562 | ул.Друзинская, д.1 | | 6 | | март | 2022 |
| 8515 | Камышинский муниципальный район | с.Средняя Камышинка | строительство газопровода-ввода | ООО "Газпром газораспределение Волгоград" | 34-21-505-80316 | ул.Друзинская, д.2 | | | | декабрь | 2022 |
| 8516 | Камышинский муниципальный район | с.Средняя Камышинка | врезка на участке заявителя (нулевая врезка) | ООО "Газпром газораспределение Волгоград" | 34-24-505-70243 | ул.Новая, д.1Б | | | | май | 2025 |
| 8517 | Камышинский муниципальный район | с.Средняя Камышинка | строительство газопровода-ввода | ООО "Газпром газораспределение Волгоград" | 34-21-505-85561 | ул.Сосновая, д.1а | | | | март | 2022 |
| 8518 | Камышинский муниципальный район | с.Средняя Камышинка | строительство газопровода-ввода | ООО "Газпром газораспределение Волгоград" | 34-21-505-80315 | ул.Центральная, д.15 | | | | октябрь | 2022 |
| 8519 | Камышинский муниципальный район | с.Средняя Камышинка | строительство газопровода-ввода | ООО "Газпром газораспределение Волгоград" | 34-21-505-80314 | ул.Центральная, д.49 | | | | октябрь | 2023 |
| 8520 | Камышинский муниципальный район | с.Терновка | строительство газопровода-ввода | ООО "Газпром газораспределение Волгоград" | 34-21-505-85602 | ул.Верхняя, д.10 | | 15 | | сентябрь | 2022 |
| 8521 | Камышинский муниципальный район | с.Терновка | строительство газопровода-ввода | ООО "Газпром газораспределение Волгоград" | 34-21-505-79381 | ул.Воркутинская, д.11 | | | | август | 2022 |
| 8522 | Камышинский муниципальный район | с.Терновка | строительство газопровода-ввода | ООО "Газпром газораспределение Волгоград" | 34-21-505-83091 | ул.Зеленая, д.5 | | | | май | 2023 |
| 8523 | Камышинский муниципальный район | с.Терновка | строительство газопровода-ввода | ООО "Газпром газораспределение Волгоград" | 34-21-505-79380 | ул.Набережная, д.10 | | | | сентябрь | 2022 |

| № п/п | Муниципальное образование | Наименование населенного пункта | Мероприятия, необходимые для подключения или создания технической возможности подключения домовладений, за исключением домовладений, расположенных в границах территории садоводства | Наименование газораспределительной организации | Код объекта строительства | Адрес домовладения (домовладений), за исключением домовладения (домовладений), расположенного в границах территории садоводства, для которого реализуются мероприятия, необходимые для подключения (улица, номер домовладения) | Адрес домовладения (домовладений), за исключением домовладения (домовладений), расположенного в границах территории садоводства, для которого реализуются мероприятия, необходимые для создания технической возможности его подключения (улица, номер домовладения) | Общее количество домовладений, за исключением домовладений, расположенных в границах территории садоводства, для которых реализуются мероприятия, необходимые для подключения | Общее количество домовладений, за исключением домовладений, расположенных в границах территории садоводства, для которых реализуются мероприятия, необходимые для создания технической возможности их подключения | Срок догазификации | |
|---|---|---|---|---|---|---|---|---|---|---|---|
| | | | | | | | | | | месяц | год |
| 1 | 2 | 3 | 4 | 5 | 6 | 7 | 8 | 9 | 10 | 11 | 12 |
| 8524 | Камышинский муниципальный район | с.Терновка | строительство газопровода-ввода | ООО "Газпром газораспределение Волгоград" | 34-21-505-85597 | ул.Нагорная, д.1 | | | | декабрь | 2023 |
| 8525 | Камышинский муниципальный район | с.Терновка | строительство газопровода-ввода | ООО "Газпром газораспределение Волгоград" | 34-21-505-85598 | ул.Нагорная, д.5 | | | | декабрь | 2023 |
| 8526 | Камышинский муниципальный район | с.Терновка | строительство газопровода-ввода | ООО "Газпром газораспределение Волгоград" | 34-21-505-80328 | ул.Овражная, д.21 | | | | октябрь | 2023 |
| 8527 | Камышинский муниципальный район | с.Терновка | строительство газопровода-ввода | ООО "Газпром газораспределение Волгоград" | 34-21-505-80327 | ул.Овражная, д.23 | | | | октябрь | 2023 |
| 8528 | Камышинский муниципальный район | с.Терновка | строительство газопровода-ввода | ООО "Газпром газораспределение Волгоград" | 34-21-505-81036 | ул.Овражная, д.24А | | | | октябрь | 2023 |
| 8529 | Камышинский муниципальный район | с.Терновка | строительство газопровода-ввода | ООО "Газпром газораспределение Волгоград" | 34-21-505-80326 | ул.Овражная, д.25 | | | | октябрь | 2023 |
| 8530 | Камышинский муниципальный район | с.Терновка | строительство газопровода-ввода | ООО "Газпром газораспределение Волгоград" | 34-21-505-80325 | ул.Овражная, д.29 | | | | октябрь | 2023 |
| 8531 | Камышинский муниципальный район | с.Терновка | строительство газопровода-ввода | ООО "Газпром газораспределение Волгоград" | 34-21-505-80329 | ул.Продольная, д.19 | | | | октябрь | 2022 |
| 8532 | Камышинский муниципальный район | с.Терновка | строительство газопровода-ввода | ООО "Газпром газораспределение Волгоград" | 34-21-505-85601 | ул.Продольная, д.1А | | | | август | 2022 |
| 8533 | Камышинский муниципальный район | с.Терновка | строительство газопровода-ввода | ООО "Газпром газораспределение Волгоград" | 34-21-505-81037 | ул.Центральная, д.14 | | | | ноябрь | 2023 |
| 8534 | Камышинский муниципальный район | с.Терновка | строительство газопровода-ввода | ООО "Газпром газораспределение Волгоград" | 34-21-505-79379 | ул.Центральная, д.9 | | | | март | 2025 |

| № п/п | Муниципальное образование | Наименование населенного пункта | Мероприятия, необходимые для подключения или создания технической возможности подключения домовладений, за исключением домовладений, расположенных в границах территории садоводства | Наименование газораспределительной организации | Код объекта строительства | Адрес домовладения (домовладений), за исключением домовладения (домовладений), расположенного в границах территории садоводства, для которого реализуются мероприятия, необходимые для подключения (улица, номер домовладения) | Адрес домовладения (домовладений), за исключением домовладения (домовладений), расположенного в границах территории садоводства, для которого реализуются мероприятия, необходимые для создания технической возможности его подключения (улица, номер домовладения) | Общее количество домовладений, за исключением домовладений, расположенных в границах территории садоводства, для которых реализуются мероприятия, необходимые для подключения | Общее количество домовладений, за исключением домовладений, расположенных в границах территории садоводства, для которых реализуются мероприятия, необходимые для создания технической возможности их подключения | Срок догазификации | |
|---|---|---|---|---|---|---|---|---|---|---|---|
| | | | | | | | | | | месяц | год |
| 1 | 2 | 3 | 4 | 5 | 6 | 7 | 8 | 9 | 10 | 11 | 12 |
| 8535 | Камышинский муниципальный район | с.Умет | строительство газопровода-ввода | ООО "Газпром газораспределение Волгоград" | 34-21-505-85725 | пер.Зеленый, д.2 | | 19 | | декабрь | 2023 |
| 8536 | Камышинский муниципальный район | с.Умет | строительство газопровода-ввода | ООО "Газпром газораспределение Волгоград" | 34-21-505-81047 | пер.Крымский, д.5 | | | | январь | 2023 |
| 8537 | Камышинский муниципальный район | с.Умет | строительство газопровода-ввода | ООО "Газпром газораспределение Волгоград" | 34-21-505-85722 | ул.60 Лет Октября, д.11 | | | | август | 2023 |
| 8538 | Камышинский муниципальный район | с.Умет | строительство газопровода-ввода | ООО "Газпром газораспределение Волгоград" | 34-21-505-85729 | ул.60 лет Октября, д.28/1 | | | | март | 2022 |
| 8539 | Камышинский муниципальный район | с.Умет | строительство газопровода-ввода | ООО "Газпром газораспределение Волгоград" | 34-21-505-85730 | ул.60 лет Октября, д.39 | | | | март | 2022 |
| 8540 | Камышинский муниципальный район | с.Умет | строительство газопровода-ввода | ООО "Газпром газораспределение Волгоград" | 34-21-505-85724 | ул.60 лет Октября, д.5 | | | | октябрь | 2023 |
| 8541 | Камышинский муниципальный район | с.Умет | строительство газопровода-ввода | ООО "Газпром газораспределение Волгоград" | 34-21-505-79393 | ул.60 Лет Октября, д.52 | | | | август | 2022 |
| 8542 | Камышинский муниципальный район | с.Умет | строительство газопровода-ввода | ООО "Газпром газораспределение Волгоград" | 34-21-505-85723 | ул.60 Лет Октября, д.9 | | | | август | 2022 |
| 8543 | Камышинский муниципальный район | с.Умет | строительство газопровода-ввода | ООО "Газпром газораспределение Волгоград" | 34-21-505-82446 | ул.Привокзальная, д.16 | | | | июнь | 2022 |
| 8544 | Камышинский муниципальный район | с.Умет | строительство газопровода-ввода | ООО "Газпром газораспределение Волгоград" | 34-21-505-85731 | ул.Привокзальная, д.26 | | | | февраль | 2022 |
| 8545 | Камышинский муниципальный район | с.Умет | строительство газопровода-ввода | ООО "Газпром газораспределение Волгоград" | 34-25-505-57922 | ул.Привокзальная, д.36 | | | | август | 2025 |

| № п/п | Муниципальное образование | Наименование населенного пункта | Мероприятия, необходимые для подключения или создания технической возможности подключения домовладений, за исключением домовладений, расположенных в границах территории садоводства | Наименование газораспределительной организации | Код объекта строительства | Адрес домовладения (домовладений), за исключением домовладения (домовладений), расположенного в границах территории садоводства, для которого реализуются мероприятия, необходимые для подключения (улица, номер домовладения) | Адрес домовладения (домовладений), за исключением домовладения (домовладений), расположенного в границах территории садоводства, для которого реализуются мероприятия, необходимые для создания технической возможности его подключения (улица, номер домовладения) | Общее количество домовладений, за исключением домовладений, расположенных в границах территории садоводства, для которых реализуются мероприятия, необходимые для подключения | Общее количество домовладений, за исключением домовладений, расположенных в границах территории садоводства, для которых реализуются мероприятия, необходимые для создания технической возможности их подключения | Срок догазификации | |
|---|---|---|---|---|---|---|---|---|---|---|---|
| | | | | | | | | | | месяц | год |
| 1 | 2 | 3 | 4 | 5 | 6 | 7 | 8 | 9 | 10 | 11 | 12 |
| 8546 | Камышинский муниципальный район | с.Умет | строительство газопровода-ввода | ООО "Газпром газораспределение Волгоград" | 34-21-505-85718 | ул.Раздольная, д.2 | | | | декабрь | 2023 |
| 8547 | Камышинский муниципальный район | с.Умет | строительство газопровода-ввода | ООО "Газпром газораспределение Волгоград" | 34-21-505-81045 | ул.Раздольная, д.6 | | | | июль | 2025 |
| 8548 | Камышинский муниципальный район | с.Умет | строительство газопровода-ввода | ООО "Газпром газораспределение Волгоград" | 34-21-505-85728 | ул.Садовая, д.11 | | | | март | 2022 |
| 8549 | Камышинский муниципальный район | с.Умет | строительство газопровода-ввода | ООО "Газпром газораспределение Волгоград" | 34-23-505-69247 | ул.Садовая, д.4 | | | | январь | 2024 |
| 8550 | Камышинский муниципальный район | с.Умет | строительство газопровода-ввода | ООО "Газпром газораспределение Волгоград" | 34-21-505-85732 | ул.Садовая, д.6 | | | | апрель | 2022 |
| 8551 | Камышинский муниципальный район | с.Умет | строительство газопровода-ввода | ООО "Газпром газораспределение Волгоград" | 34-21-505-81048 | ул.Садовая, д.8 | | | | август | 2027 |
| 8552 | Камышинский муниципальный район | с.Умет | строительство газопровода-ввода | ООО "Газпром газораспределение Волгоград" | 34-24-505-67998 | ул.Садовая, д.8/1 | | | | декабрь | 2023 |
| 8553 | Камышинский муниципальный район | с.Умет | строительство газопровода-ввода | ООО "Газпром газораспределение Волгоград" | 34-21-505-81046 | ул.Южная, д.18 | | | | декабрь | 2023 |
| 8554 | Камышинский муниципальный район | с.Чухонастовка | строительство газопровода-ввода | ООО "Газпром газораспределение Волгоград" | 34-22-505-81331 | ул.Восточная, д.4а | | 4 | | сентябрь | 2023 |
| 8555 | Камышинский муниципальный район | с.Чухонастовка | врезка на участке заявителя (нулевая врезка) | ООО "Газпром газораспределение Волгоград" | 34-22-505-78487 | ул.Приовражная, д.1 | | | | октябрь | 2022 |
| 8556 | Камышинский муниципальный район | с.Чухонастовка | врезка на участке заявителя (нулевая врезка) | ООО "Газпром газораспределение Волгоград" | 34-22-505-72768 | ул.Рязанская, д.21 | | | | октябрь | 2022 |

| № п/п | Муниципальное образование | Наименование населенного пункта | Мероприятия, необходимые для подключения или создания технической возможности подключения домовладений, за исключением домовладений, расположенных в границах территории садоводства | Наименование газораспределительной организации | Код объекта строительства | Адрес домовладения (домовладений), за исключением домовладения (домовладений), расположенного в границах территории садоводства, для которого реализуются мероприятия, необходимые для подключения (улица, номер домовладения) | Адрес домовладения (домовладений), за исключением домовладения (домовладений), расположенного в границах территории садоводства, для которого реализуются мероприятия, необходимые для создания технической возможности его подключения (улица, номер домовладения) | Общее количество домовладений, за исключением домовладений, расположенных в границах территории садоводства, для которых реализуются мероприятия, необходимые для подключения | Общее количество домовладений, за исключением домовладений, расположенных в границах территории садоводства, для которых реализуются мероприятия, необходимые для создания технической возможности их подключения | Срок догазификации | |
|---|---|---|---|---|---|---|---|---|---|---|---|
| | | | | | | | | | | месяц | год |
| 1 | 2 | 3 | 4 | 5 | 6 | 7 | 8 | 9 | 10 | 11 | 12 |
| 8557 | Камышинский муниципальный район | с.Чухонастовка | врезка на участке заявителя (нулевая врезка) | ООО "Газпром газораспределение Волгоград" | 34-22-505-71200 | ул.Хуторская, д.1 | | | | ноябрь | 2023 |
| 8558 | Камышинский муниципальный район | с.Щербатовка | строительство газопровода-ввода | ООО "Газпром газораспределение Волгоград" | 34-21-505-85522 | ул.Волгоградская, д.10 | | 21 | | август | 2023 |
| 8559 | Камышинский муниципальный район | с.Щербатовка | строительство газопровода-ввода | ООО "Газпром газораспределение Волгоград" | 34-22-505-90103 | ул.Волгоградская, д.15 | | | | декабрь | 2023 |
| 8560 | Камышинский муниципальный район | с.Щербатовка | врезка на участке заявителя (нулевая врезка) | ООО "Газпром газораспределение Волгоград" | 34-22-505-71235 | ул.Волгоградская, д.5 | | | | ноябрь | 2023 |
| 8561 | Камышинский муниципальный район | с.Щербатовка | строительство распределительного газопровода | ООО "Газпром газораспределение Волгоград" | 34-22-505-77335 | ул.Волгоградская, д.6 | | | | февраль | 2024 |
| 8562 | Камышинский муниципальный район | с.Щербатовка | строительство газопровода-ввода | ООО "Газпром газораспределение Волгоград" | 34-21-505-85523 | ул.Волгоградская, д.8 | | | | октябрь | 2023 |
| 8563 | Камышинский муниципальный район | с.Щербатовка | строительство газопровода-ввода | ООО "Газпром газораспределение Волгоград" | 34-22-505-90095 | ул.Мира, д.13 | | | | февраль | 2024 |
| 8564 | Камышинский муниципальный район | с.Щербатовка | строительство распределительного газопровода | ООО "Газпром газораспределение Волгоград" | 34-22-505-71240 | ул.Мира, д.14 | | | | октябрь | 2023 |
| 8565 | Камышинский муниципальный район | с.Щербатовка | строительство газопровода-ввода | ООО "Газпром газораспределение Волгоград" | 34-21-505-85537 | ул.Мира, д.14А | | | | февраль | 2024 |
| 8566 | Камышинский муниципальный район | с.Щербатовка | строительство газопровода-ввода | ООО "Газпром газораспределение Волгоград" | 34-21-505-85519 | ул.Мира, д.16 | | | | февраль | 2028 |
| 8567 | Камышинский муниципальный район | с.Щербатовка | строительство газопровода-ввода | ООО "Газпром газораспределение Волгоград" | 34-21-505-85535 | ул.Мира, д.16А | | | | ноябрь | 2023 |

| № п/п | Муниципальное образование | Наименование населенного пункта | Мероприятия, необходимые для подключения или создания технической возможности подключения домовладений, за исключением домовладений, расположенных в границах территории садоводства | Наименование газораспределительной организации | Код объекта строительства | Адрес домовладения (домовладений), за исключением домовладения (домовладений), расположенного в границах территории садоводства, для которого реализуются мероприятия, необходимые для подключения (улица, номер домовладения) | Адрес домовладения (домовладений), за исключением домовладения (домовладений), расположенного в границах территории садоводства, для которого реализуются мероприятия, необходимые для создания технической возможности его подключения (улица, номер домовладения) | Общее количество домовладений, за исключением домовладений, расположенных в границах территории садоводства, для которых реализуются мероприятия, необходимые для подключения | Общее количество домовладений, за исключением домовладений, расположенных в границах территории садоводства, для которых реализуются мероприятия, необходимые для создания технической возможности их подключения | Срок догазификации | |
|---|---|---|---|---|---|---|---|---|---|---|---|
| | | | | | | | | | | месяц | год |
| 1 | 2 | 3 | 4 | 5 | 6 | 7 | 8 | 9 | 10 | 11 | 12 |
| 8568 | Камышинский муниципальный район | с.Щербатовка | строительство газопровода-ввода | ООО "Газпром газораспределение Волгоград" | 34-21-505-85534 | ул.Мира, д.19 | | | | октябрь | 2023 |
| 8569 | Камышинский муниципальный район | с.Щербатовка | строительство распределительного газопровода | ООО "Газпром газораспределение Волгоград" | 34-22-505-71239 | ул.Мира, д.25Б | | | | октябрь | 2023 |
| 8570 | Камышинский муниципальный район | с.Щербатовка | строительство газопровода-ввода | ООО "Газпром газораспределение Волгоград" | 34-21-505-85543 | ул.Мира, д.3 | | | | октябрь | 2023 |
| 8571 | Камышинский муниципальный район | с.Щербатовка | строительство газопровода-ввода | ООО "Газпром газораспределение Волгоград" | 34-21-505-85532 | ул.Мира, д.30 | | | | апрель | 2027 |
| 8572 | Камышинский муниципальный район | с.Щербатовка | строительство газопровода-ввода | ООО "Газпром газораспределение Волгоград" | 34-21-505-85531 | ул.Мира, д.30А | | | | февраль | 2024 |
| 8573 | Камышинский муниципальный район | с.Щербатовка | строительство распределительного газопровода | ООО "Газпром газораспределение Волгоград" | 34-22-505-77334 | ул.Мира, д.41 | | | | декабрь | 2023 |
| 8574 | Камышинский муниципальный район | с.Щербатовка | строительство распределительного газопровода | ООО "Газпром газораспределение Волгоград" | 34-22-505-71237 | ул.Мира, д.45 | | | | январь | 2024 |
| 8575 | Камышинский муниципальный район | с.Щербатовка | строительство газопровода-ввода | ООО "Газпром газораспределение Волгоград" | 34-22-505-90100 | ул.Мира, д.6 | | | | сентябрь | 2023 |
| 8576 | Камышинский муниципальный район | с.Щербатовка | строительство газопровода-ввода | ООО "Газпром газораспределение Волгоград" | 34-21-505-85520 | ул.Мира, д.6А | | | | декабрь | 2023 |
| 8577 | Камышинский муниципальный район | с.Щербатовка | строительство газопровода-ввода | ООО "Газпром газораспределение Волгоград" | 34-21-505-85693 | ул.Мира, д.8 | | | | декабрь | 2023 |
| 8578 | Камышинский муниципальный район | с.Щербатовка | строительство распределительного газопровода | ООО "Газпром газораспределение Волгоград" | 34-22-505-71238 | ул.Средняя, д.2 | | | | ноябрь | 2023 |

| № п/п | Муниципальное образование | Наименование населенного пункта | Мероприятия, необходимые для подключения или создания технической возможности подключения домовладений, за исключением домовладений, расположенных в границах территории садоводства | Наименование газораспределительной организации | Код объекта строительства | Адрес домовладения (домовладений), за исключением домовладения (домовладений), расположенного в границах территории садоводства, для которого реализуются мероприятия, необходимые для подключения (улица, номер домовладения) | Адрес домовладения (домовладений), за исключением домовладения (домовладений), расположенного в границах территории садоводства, для которого реализуются мероприятия, необходимые для создания технической возможности его подключения (улица, номер домовладения) | Общее количество домовладений, за исключением домовладений, расположенных в границах территории садоводства, для которых реализуются мероприятия, необходимые для подключения | Общее количество домовладений, за исключением домовладений, расположенных в границах территории садоводства, для которых реализуются мероприятия, необходимые для создания технической возможности их подключения | Срок догазификации | |
|---|---|---|---|---|---|---|---|---|---|---|---|
| | | | | | | | | | | месяц | год |
| 1 | 2 | 3 | 4 | 5 | 6 | 7 | 8 | 9 | 10 | 11 | 12 |
| 8579 | Камышинский муниципальный район | х.Грязнуха | строительство распределительного газопровода | ООО "Газпром газораспределение Волгоград" | 34-22-505-71196 | ул.Верхняя, д.11 | | 33 | | февраль | 2024 |
| 8580 | Камышинский муниципальный район | х.Грязнуха | строительство газопровода-ввода | ООО "Газпром газораспределение Волгоград" | 34-22-505-80832 | ул.Верхняя, д.12 | | | | июль | 2024 |
| 8581 | Камышинский муниципальный район | х.Грязнуха | строительство газопровода-ввода | ООО "Газпром газораспределение Волгоград" | 34-22-505-81352 | ул.Верхняя, д.13 | | | | август | 2023 |
| 8582 | Камышинский муниципальный район | х.Грязнуха | строительство газопровода-ввода | ООО "Газпром газораспределение Волгоград" | 34-22-505-81343 | ул.Верхняя, д.15 | | | | май | 2027 |
| 8583 | Камышинский муниципальный район | х.Грязнуха | строительство распределительного газопровода | ООО "Газпром газораспределение Волгоград" | 34-22-505-71307 | ул.Верхняя, д.16 | | | | октябрь | 2023 |
| 8584 | Камышинский муниципальный район | х.Грязнуха | строительство газопровода-ввода | ООО "Газпром газораспределение Волгоград" | 34-22-505-01172/1 | ул.Верхняя, д.3 | | | | август | 2023 |
| 8585 | Камышинский муниципальный район | х.Грязнуха | строительство распределительного газопровода | ООО "Газпром газораспределение Волгоград" | 34-22-505-71194 | ул.Верхняя, д.5 | | | | ноябрь | 2023 |
| 8586 | Камышинский муниципальный район | х.Грязнуха | строительство газопровода-ввода | ООО "Газпром газораспределение Волгоград" | 34-22-505-81348 | ул.Центральная, д.1 | | | | апрель | 2024 |
| 8587 | Камышинский муниципальный район | х.Грязнуха | строительство газопровода-ввода | ООО "Газпром газораспределение Волгоград" | 34-22-505-81344 | ул.Центральная, д.10 | | | | май | 2027 |
| 8588 | Камышинский муниципальный район | х.Грязнуха | строительство распределительного газопровода | ООО "Газпром газораспределение Волгоград" | 34-22-505-71195 | ул.Центральная, д.11 | | | | февраль | 2024 |
| 8589 | Камышинский муниципальный район | х.Грязнуха | строительство газопровода-ввода | ООО "Газпром газораспределение Волгоград" | 34-22-505-81347 | ул.Центральная, д.12 | | | | декабрь | 2023 |

| № п/п | Муниципальное образование | Наименование населенного пункта | Мероприятия, необходимые для подключения или создания технической возможности подключения домовладений, за исключением домовладений, расположенных в границах территории садоводства | Наименование газораспределительной организации | Код объекта строительства | Адрес домовладения (домовладений), за исключением домовладения (домовладений), расположенного в границах территории садоводства, для которого реализуются мероприятия, необходимые для подключения (улица, номер домовладения) | Адрес домовладения (домовладений), за исключением домовладения (домовладений), расположенного в границах территории садоводства, для которого реализуются мероприятия, необходимые для создания технической возможности его подключения (улица, номер домовладения) | Общее количество домовладений, за исключением домовладений, расположенных в границах территории садоводства, для которых реализуются мероприятия, необходимые для подключения | Общее количество домовладений, за исключением домовладений, расположенных в границах территории садоводства, для которых реализуются мероприятия, необходимые для создания технической возможности их подключения | Срок догазификации | |
|---|---|---|---|---|---|---|---|---|---|---|---|
| | | | | | | | | | | месяц | год |
| 1 | 2 | 3 | 4 | 5 | 6 | 7 | 8 | 9 | 10 | 11 | 12 |
| 8590 | Камышинский муниципальный район | х.Грязнуха | строительство газопровода-ввода | ООО "Газпром газораспределение Волгоград" | 34-22-505-81345 | ул.Центральная, д.13 | | | | август | 2023 |
| 8591 | Камышинский муниципальный район | х.Грязнуха | строительство газопровода-ввода | ООО "Газпром газораспределение Волгоград" | 34-21-505-81491 | ул.Центральная, д.14 | | | | май | 2027 |
| 8592 | Камышинский муниципальный район | х.Грязнуха | строительство газопровода-ввода | ООО "Газпром газораспределение Волгоград" | 34-22-505-81342 | ул.Центральная, д.15 | | | | май | 2024 |
| 8593 | Камышинский муниципальный район | х.Грязнуха | врезка на участке заявителя (нулевая врезка) | ООО "Газпром газораспределение Волгоград" | 34-25-505-59471 | ул.Центральная, д.15а | | | | апрель | 2025 |
| 8594 | Камышинский муниципальный район | х.Грязнуха | строительство газопровода-ввода | ООО "Газпром газораспределение Волгоград" | 34-22-505-81341 | ул.Центральная, д.17 | | | | май | 2027 |
| 8595 | Камышинский муниципальный район | х.Грязнуха | строительство распределительного газопровода | ООО "Газпром газораспределение Волгоград" | 34-24-505-69618 | ул.Центральная, д.17а | | | | апрель | 2027 |
| 8596 | Камышинский муниципальный район | х.Грязнуха | строительство распределительного газопровода | ООО "Газпром газораспределение Волгоград" | 34-24-505-69621 | ул.Центральная, д.18 | | | | июль | 2027 |
| 8597 | Камышинский муниципальный район | х.Грязнуха | строительство газопровода-ввода | ООО "Газпром газораспределение Волгоград" | 34-22-505-81349 | ул.Центральная, д.19 | | | | апрель | 2027 |
| 8598 | Камышинский муниципальный район | х.Грязнуха | строительство газопровода-ввода | ООО "Газпром газораспределение Волгоград" | 34-22-505-81351 | ул.Центральная, д.19а | | | | сентябрь | 2023 |
| 8599 | Камышинский муниципальный район | х.Грязнуха | строительство газопровода-ввода | ООО "Газпром газораспределение Волгоград" | 34-22-505-01172/1 | ул.Центральная, д.22 | | | | август | 2023 |
| 8600 | Камышинский муниципальный район | х.Грязнуха | строительство газопровода-ввода | ООО "Газпром газораспределение Волгоград" | 34-22-505-01172/1 | ул.Центральная, д.23 | | | | август | 2023 |

| № п/п | Муниципальное образование | Наименование населенного пункта | Мероприятия, необходимые для подключения или создания технической возможности подключения домовладений, за исключением домовладений, расположенных в границах территории садоводства | Наименование газораспределительной организации | Код объекта строительства | Адрес домовладения (домовладений), за исключением домовладения (домовладений), расположенного в границах территории садоводства, для которого реализуются мероприятия, необходимые для подключения (улица, номер домовладения) | Адрес домовладения (домовладений), за исключением домовладения (домовладений), расположенного в границах территории садоводства, для которого реализуются мероприятия, необходимые для создания технической возможности его подключения (улица, номер домовладения) | Общее количество домовладений, за исключением домовладений, расположенных в границах территории садоводства, для которых реализуются мероприятия, необходимые для подключения | Общее количество домовладений, за исключением домовладений, расположенных в границах территории садоводства, для которых реализуются мероприятия, необходимые для создания технической возможности их подключения | Срок догазификации | |
|---|---|---|---|---|---|---|---|---|---|---|---|
| | | | | | | | | | | месяц | год |
| 1 | 2 | 3 | 4 | 5 | 6 | 7 | 8 | 9 | 10 | 11 | 12 |
| 8601 | Камышинский муниципальный район | х.Грязнуха | строительство распределительного газопровода | ООО "Газпром газораспределение Волгоград" | 34-24-505-69623 | ул.Центральная, д.24 | | | | январь | 2023 |
| 8602 | Камышинский муниципальный район | х.Грязнуха | строительство газопровода-ввода | ООО "Газпром газораспределение Волгоград" | 34-22-505-81353 | ул.Центральная, д.27 | | | | декабрь | 2023 |
| 8603 | Камышинский муниципальный район | х.Грязнуха | строительство газопровода-ввода | ООО "Газпром газораспределение Волгоград" | 34-22-505-01172/1 | ул.Центральная, д.27А | | | | август | 2023 |
| 8604 | Камышинский муниципальный район | х.Грязнуха | строительство распределительного газопровода | ООО "Газпром газораспределение Волгоград" | 34-22-505-77300 | ул.Центральная, д.28А | | | | август | 2023 |
| 8605 | Камышинский муниципальный район | х.Грязнуха | строительство распределительного газопровода | ООО "Газпром газораспределение Волгоград" | 34-22-505-67997 | ул.Центральная, д.29 | | | | август | 2023 |
| 8606 | Камышинский муниципальный район | х.Грязнуха | строительство распределительного газопровода | ООО "Газпром газораспределение Волгоград" | 34-22-505-77301 | ул.Центральная, д.30 | | | | январь | 2024 |
| 8607 | Камышинский муниципальный район | х.Грязнуха | строительство распределительного газопровода | ООО "Газпром газораспределение Волгоград" | 34-22-505-67996 | ул.Центральная, д.30Б | | | | август | 2023 |
| 8608 | Камышинский муниципальный район | х.Грязнуха | строительство газопровода-ввода | ООО "Газпром газораспределение Волгоград" | 34-22-505-81346 | ул.Центральная, д.с кад.№ 34:10:060006:188 | | | | август | 2023 |
| 8609 | Камышинский муниципальный район | х.Грязнуха | строительство газопровода-ввода | ООО "Газпром газораспределение Волгоград" | 34-21-505-81051 | ул.Центральная, д.6 | | | | июнь | 2027 |
| 8610 | Камышинский муниципальный район | х.Грязнуха | строительство распределительного газопровода | ООО "Газпром газораспределение Волгоград" | 34-24-505-69620 | ул.Центральная, д.7 | | | | февраль | 2024 |
| 8611 | Камышинский муниципальный район | х.Грязнуха | строительство распределительного газопровода | ООО "Газпром газораспределение Волгоград" | 34-24-505-69619 | ул.Центральная, д.8 | | | | май | 2027 |

| № п/п | Муниципальное образование | Наименование населенного пункта | Мероприятия, необходимые для подключения или создания технической возможности подключения домовладений, за исключением домовладений, расположенных в границах территории садоводства | Наименование газораспределительной организации | Код объекта строительства | Адрес домовладения (домовладений), за исключением домовладения (домовладений), расположенного в границах территории садоводства, для которого реализуются мероприятия, необходимые для подключения (улица, номер домовладения) | Адрес домовладения (домовладений), за исключением домовладения (домовладений), расположенного в границах территории садоводства, для которого реализуются мероприятия, необходимые для создания технической возможности его подключения (улица, номер домовладения) | Общее количество домовладений, за исключением домовладений, расположенных в границах территории садоводства, для которых реализуются мероприятия, необходимые для подключения | Общее количество домовладений, за исключением домовладений, расположенных в границах территории садоводства, для которых реализуются мероприятия, необходимые для создания технической возможности их подключения | Срок догазификации | |
|---|---|---|---|---|---|---|---|---|---|---|---|
| | | | | | | | | | | месяц | год |
| 1 | 2 | 3 | 4 | 5 | 6 | 7 | 8 | 9 | 10 | 11 | 12 |
| 8612 | Камышинский муниципальный район | х.Дубовка | врезка на участке заявителя (нулевая врезка) | ООО "Газпром газораспределение Волгоград" | 34-22-505-75821 | ул.Зеленая, д.3 | | 13 | | июнь | 2022 |
| 8613 | Камышинский муниципальный район | х.Дубовка | врезка на участке заявителя (нулевая врезка) | ООО "Газпром газораспределение Волгоград" | 34-22-505-76306 | ул.Крестьянская, д.24 | | | | февраль | 2022 |
| 8614 | Камышинский муниципальный район | х.Дубовка | врезка на участке заявителя (нулевая врезка) | ООО "Газпром газораспределение Волгоград" | 34-24-505-67995 | ул.Крестьянская, д.36а | | | | июнь | 2028 |
| 8615 | Камышинский муниципальный район | х.Дубовка | врезка на участке заявителя (нулевая врезка) | ООО "Газпром газораспределение Волгоград" | 34-24-505-61518 | ул.Центральная, д.17 | | | | ноябрь | 2024 |
| 8616 | Камышинский муниципальный район | х.Дубовка | врезка на участке заявителя (нулевая врезка) | ООО "Газпром газораспределение Волгоград" | 34-22-505-75140 | ул.Центральная, д.23А | | | | июль | 2022 |
| 8617 | Камышинский муниципальный район | х.Дубовка | врезка на участке заявителя (нулевая врезка) | ООО "Газпром газораспределение Волгоград" | 34-22-505-67993 | ул.Центральная, д.27 | | | | июль | 2022 |
| 8618 | Камышинский муниципальный район | х.Дубовка | строительство газопровода-ввода | ООО "Газпром газораспределение Волгоград" | 34-25-505-57136 | ул.Центральная, д.30 | | | | июль | 2025 |
| 8619 | Камышинский муниципальный район | х.Дубовка | врезка на участке заявителя (нулевая врезка) | ООО "Газпром газораспределение Волгоград" | 34-22-505-76296 | ул.Центральная, д.46 | | | | январь | 2022 |
| 8620 | Камышинский муниципальный район | х.Дубовка | строительство газопровода-ввода | ООО "Газпром газораспределение Волгоград" | 34-22-505-79893 | ул.Центральная, д.52 | | | | октябрь | 2022 |
| 8621 | Камышинский муниципальный район | х.Дубовка | врезка на участке заявителя (нулевая врезка) | ООО "Газпром газораспределение Волгоград" | 34-22-505-76295 | ул.Центральная, д.58 | | | | февраль | 2022 |
| 8622 | Камышинский муниципальный район | х.Дубовка | врезка на участке заявителя (нулевая врезка) | ООО "Газпром газораспределение Волгоград" | 34-22-505-76978 | ул.Центральная, д.6 | | | | февраль | 2022 |

| № п/п | Муниципальное образование | Наименование населенного пункта | Мероприятия, необходимые для подключения или создания технической возможности подключения домовладений, за исключением домовладений, расположенных в границах территории садоводства | Наименование газораспределительной организации | Код объекта строительства | Адрес домовладения (домовладений), за исключением домовладения (домовладений), расположенного в границах территории садоводства, для которого реализуются мероприятия, необходимые для подключения (улица, номер домовладения) | Адрес домовладения (домовладений), за исключением домовладения (домовладений), расположенного в границах территории садоводства, для которого реализуются мероприятия, необходимые для создания технической возможности его подключения (улица, номер домовладения) | Общее количество домовладений, за исключением домовладений, расположенных в границах территории садоводства, для которых реализуются мероприятия, необходимые для подключения | Общее количество домовладений, за исключением домовладений, расположенных в границах территории садоводства, для которых реализуются мероприятия, необходимые для создания технической возможности их подключения | Срок догазификации | |
|---|---|---|---|---|---|---|---|---|---|---|---|
| | | | | | | | | | | месяц | год |
| 1 | 2 | 3 | 4 | 5 | 6 | 7 | 8 | 9 | 10 | 11 | 12 |
| 8623 | Камышинский муниципальный район | х.Дубовка | врезка на участке заявителя (нулевая врезка) | ООО "Газпром газораспределение Волгоград" | 34-21-505-67994 | ул.Центральная, д.60 | | | | декабрь | 2022 |
| 8624 | Камышинский муниципальный район | х.Дубовка | врезка на участке заявителя (нулевая врезка) | ООО "Газпром газораспределение Волгоград" | 34-22-505-76294 | ул.Центральная, д.68 | | | | февраль | 2022 |
| 8625 | Камышинский муниципальный район | х.Карпунин | строительство газопровода-ввода | ООО "Газпром газораспределение Волгоград" | 34-22-505-90105 | ул.Аралова, д.3 | | 8 | | декабрь | 2023 |
| 8626 | Камышинский муниципальный район | х.Карпунин | строительство газопровода-ввода | ООО "Газпром газораспределение Волгоград" | 34-21-505-81901 | ул.Хуторская, д.19А | | | | октябрь | 2023 |
| 8627 | Камышинский муниципальный район | х.Карпунин | строительство газопровода-ввода | ООО "Газпром газораспределение Волгоград" | 34-21-505-81900 | ул.Хуторская, д.26А | | | | август | 2023 |
| 8628 | Камышинский муниципальный район | х.Карпунин | строительство газопровода-ввода | ООО "Газпром газораспределение Волгоград" | 34-22-505-70763 | ул.Хуторская, д.31в | | | | май | 2027 |
| 8629 | Камышинский муниципальный район | х.Карпунин | врезка на участке заявителя (нулевая врезка) | ООО "Газпром газораспределение Волгоград" | 34-22-505-75127 | ул.Хуторская, д.36 | | | | июль | 2022 |
| 8630 | Камышинский муниципальный район | х.Карпунин | врезка на участке заявителя (нулевая врезка) | ООО "Газпром газораспределение Волгоград" | 34-22-505-67992 | ул.Хуторская, д.44А | | | | март | 2025 |
| 8631 | Камышинский муниципальный район | х.Карпунин | врезка на участке заявителя (нулевая врезка) | ООО "Газпром газораспределение Волгоград" | 34-24-505-69118 | ул.Хуторская, д.52а | | | | июнь | 2024 |
| 8632 | Камышинский муниципальный район | х.Карпунин | строительство газопровода-ввода | ООО "Газпром газораспределение Волгоград" | 34-25-505-57135 | ул.Шихалкина, д.5 | | | | сентябрь | 2025 |
| 8633 | Камышинский муниципальный район | х.Поповка | строительство газопровода-ввода | ООО "Газпром газораспределение Волгоград" | 34-21-505-83090 | ул.Веры, д.8 | | 17 | | ноябрь | 2022 |

| № п/п | Муниципальное образование | Наименование населенного пункта | Мероприятия, необходимые для подключения или создания технической возможности подключения домовладений, за исключением домовладений, расположенных в границах территории садоводства | Наименование газораспределительной организации | Код объекта строительства | Адрес домовладения (домовладений), за исключением домовладения (домовладений), расположенного в границах территории садоводства, для которого реализуются мероприятия, необходимые для подключения (улица, номер домовладения) | Адрес домовладения (домовладений), за исключением домовладения (домовладений), расположенного в границах территории садоводства, для которого реализуются мероприятия, необходимые для создания технической возможности его подключения (улица, номер домовладения) | Общее количество домовладений, за исключением домовладений, расположенных в границах территории садоводства, для которых реализуются мероприятия, необходимые для подключения | Общее количество домовладений, за исключением домовладений, расположенных в границах территории садоводства, для которых реализуются мероприятия, необходимые для создания технической возможности их подключения | Срок догазификации | |
|---|---|---|---|---|---|---|---|---|---|---|---|
| | | | | | | | | | | месяц | год |
| 1 | 2 | 3 | 4 | 5 | 6 | 7 | 8 | 9 | 10 | 11 | 12 |
| 8634 | Камышинский муниципальный район | х.Поповка | строительство газопровода-ввода | ООО "Газпром газораспределение Волгоград" | 34-21-505-85581 | ул.Восточная, д.10 | | | | май | 2022 |
| 8635 | Камышинский муниципальный район | х.Поповка | строительство газопровода-ввода | ООО "Газпром газораспределение Волгоград" | 34-21-505-85583 | ул.Восточная, д.6 | | | | октябрь | 2022 |
| 8636 | Камышинский муниципальный район | х.Поповка | строительство газопровода-ввода | ООО "Газпром газораспределение Волгоград" | 34-21-505-79378 | ул.Восточная, д.7А | | | | сентябрь | 2023 |
| 8637 | Камышинский муниципальный район | х.Поповка | строительство газопровода-ввода | ООО "Газпром газораспределение Волгоград" | 34-21-505-85582 | ул.Восточная, д.8 | | | | май | 2022 |
| 8638 | Камышинский муниципальный район | х.Поповка | строительство газопровода-ввода | ООО "Газпром газораспределение Волгоград" | 34-21-505-85571 | ул.Дальняя, д.6 | | | | октябрь | 2022 |
| 8639 | Камышинский муниципальный район | х.Поповка | строительство газопровода-ввода | ООО "Газпром газораспределение Волгоград" | 34-21-505-85570 | ул.Дачная 2-я, д.2 | | | | декабрь | 2022 |
| 8640 | Камышинский муниципальный район | х.Поповка | строительство газопровода-ввода | ООО "Газпром газораспределение Волгоград" | 34-21-505-85568 | ул.Дорожная, д.1 | | | | апрель | 2022 |
| 8641 | Камышинский муниципальный район | х.Поповка | строительство газопровода-ввода | ООО "Газпром газораспределение Волгоград" | 34-21-505-85566 | ул.Дорожная, д.2 | | | | ноябрь | 2022 |
| 8642 | Камышинский муниципальный район | х.Поповка | строительство газопровода-ввода | ООО "Газпром газораспределение Волгоград" | 34-21-505-85595 | ул.Камышинская, д.3 | | | | март | 2022 |
| 8643 | Камышинский муниципальный район | х.Поповка | строительство газопровода-ввода | ООО "Газпром газораспределение Волгоград" | 34-21-505-85577 | ул.Камышинская, д.6 | | | | октябрь | 2023 |
| 8644 | Камышинский муниципальный район | х.Поповка | строительство газопровода-ввода | ООО "Газпром газораспределение Волгоград" | 34-21-505-85594 | ул.Речная, д.1 | | | | октябрь | 2022 |

| № п/п | Муниципальное образование | Наименование населенного пункта | Мероприятия, необходимые для подключения или создания технической возможности подключения домовладений, за исключением домовладений, расположенных в границах территории садоводства | Наименование газораспределительной организации | Код объекта строительства | Адрес домовладения (домовладений), за исключением домовладения (домовладений), расположенного в границах территории садоводства, для которого реализуются мероприятия, необходимые для подключения (улица, номер домовладения) | Адрес домовладения (домовладений), за исключением домовладения (домовладений), расположенного в границах территории садоводства, для которого реализуются мероприятия, необходимые для создания технической возможности его подключения (улица, номер домовладения) | Общее количество домовладений, за исключением домовладений, расположенных в границах территории садоводства, для которых реализуются мероприятия, необходимые для подключения | Общее количество домовладений, за исключением домовладений, расположенных в границах территории садоводства, для которых реализуются мероприятия, необходимые для создания технической возможности их подключения | Срок догазификации | |
|---|---|---|---|---|---|---|---|---|---|---|---|
| | | | | | | | | | | месяц | год |
| 1 | 2 | 3 | 4 | 5 | 6 | 7 | 8 | 9 | 10 | 11 | 12 |
| 8645 | Камышинский муниципальный район | х.Поповка | строительство газопровода-ввода | ООО "Газпром газораспределение Волгоград" | 34-21-505-80323 | ул.Речная, д.12 | | | | октябрь | 2023 |
| 8646 | Камышинский муниципальный район | х.Поповка | строительство газопровода-ввода | ООО "Газпром газораспределение Волгоград" | 34-21-505-80324 | ул.Речная, д.14 | | | | октябрь | 2023 |
| 8647 | Камышинский муниципальный район | х.Поповка | строительство газопровода-ввода | ООО "Газпром газораспределение Волгоград" | 34-21-505-85589 | ул.Центральная, д.17 | | | | апрель | 2022 |
| 8648 | Камышинский муниципальный район | х.Поповка | строительство газопровода-ввода | ООО "Газпром газораспределение Волгоград" | 34-21-505-85587 | ул.Центральная, д.20 | | | | октябрь | 2023 |
| 8649 | Камышинский муниципальный район | х.Поповка | врезка на участке заявителя (нулевая врезка) | ООО "Газпром газораспределение Волгоград" | 34-22-505-74646 | ул.Центральная, д.5 | | | | август | 2022 |
| 8650 | Камышинский муниципальный район | х.Торповка | строительство газопровода-ввода | ООО "Газпром газораспределение Волгоград" | 34-24-505-62064 | д.с кад.№ 34:10:080001:3276 | | 37 | | март | 2028 |
| 8651 | Камышинский муниципальный район | х.Торповка | строительство распределительного газопровода | ООО "Газпром газораспределение Волгоград" | 34-22-505-78374 | ул.Вишневая, д.40 | | | | ноябрь | 2022 |
| 8652 | Камышинский муниципальный район | х.Торповка | строительство газопровода-ввода | ООО "Газпром газораспределение Волгоград" | 34-22-505-67988 | ул.Восточная, д.13 | | | | декабрь | 2022 |
| 8653 | Камышинский муниципальный район | х.Торповка | строительство газопровода-ввода | ООО "Газпром газораспределение Волгоград" | 34-25-505-60767 | ул.Гвардейская, д.16 | | | | февраль | 2025 |
| 8654 | Камышинский муниципальный район | х.Торповка | строительство газопровода-ввода | ООО "Газпром газораспределение Волгоград" | 34-21-505-81035 | ул.Дачная, д.10 | | | | ноябрь | 2023 |
| 8655 | Камышинский муниципальный район | х.Торповка | строительство распределительного газопровода | ООО "Газпром газораспределение Волгоград" | 34-21-505-67986 | ул.Дачная, д.13 | | | | ноябрь | 2022 |

| № п/п | Муниципальное образование | Наименование населенного пункта | Мероприятия, необходимые для подключения или создания технической возможности подключения домовладений, за исключением домовладений, расположенных в границах территории садоводства | Наименование газораспределительной организации | Код объекта строительства | Адрес домовладения (домовладений), за исключением домовладения (домовладений), расположенного в границах территории садоводства, для которого реализуются мероприятия, необходимые для подключения (улица, номер домовладения) | Адрес домовладения (домовладений), за исключением домовладения (домовладений), расположенного в границах территории садоводства, для которого реализуются мероприятия, необходимые для создания технической возможности его подключения (улица, номер домовладения) | Общее количество домовладений, за исключением домовладений, расположенных в границах территории садоводства, для которых реализуются мероприятия, необходимые для подключения | Общее количество домовладений, за исключением домовладений, расположенных в границах территории садоводства, для которых реализуются мероприятия, необходимые для создания технической возможности их подключения | Срок догазификации | |
|---|---|---|---|---|---|---|---|---|---|---|---|
| | | | | | | | | | | месяц | год |
| 1 | 2 | 3 | 4 | 5 | 6 | 7 | 8 | 9 | 10 | 11 | 12 |
| 8656 | Камышинский муниципальный район | х.Торповка | строительство распределительного газопровода | ООО "Газпром газораспределение Волгоград" | 34-22-505-78685 | ул.Дачная, д.14 | | | | ноябрь | 2022 |
| 8657 | Камышинский муниципальный район | х.Торповка | строительство распределительного газопровода | ООО "Газпром газораспределение Волгоград" | 34-22-505-78373 | ул.Дачная, д.56 | | | | июль | 2023 |
| 8658 | Камышинский муниципальный район | х.Торповка | строительство газопровода-ввода | ООО "Газпром газораспределение Волгоград" | 34-21-505-67987 | ул.Дачная, д.59 | | | | декабрь | 2022 |
| 8659 | Камышинский муниципальный район | х.Торповка | строительство газопровода-ввода | ООО "Газпром газораспределение Волгоград" | 34-22-505-90109 | ул.Дачная, д.61 | | | | июнь | 2023 |
| 8660 | Камышинский муниципальный район | х.Торповка | строительство газопровода-ввода | ООО "Газпром газораспределение Волгоград" | 34-21-505-85545 | ул.Дачная, д.63 | | | | декабрь | 2022 |
| 8661 | Камышинский муниципальный район | х.Торповка | строительство газопровода-ввода | ООО "Газпром газораспределение Волгоград" | 34-21-505-67985 | ул.Дачная, д.65 | | | | ноябрь | 2022 |
| 8662 | Камышинский муниципальный район | х.Торповка | строительство газопровода-ввода | ООО "Газпром газораспределение Волгоград" | 34-21-505-85547 | ул.Дачная, д.9 | | | | ноябрь | 2022 |
| 8663 | Камышинский муниципальный район | х.Торповка | строительство газопровода-ввода | ООО "Газпром газораспределение Волгоград" | 34-21-505-80319 | ул.Историческая, д.153 | | | | октябрь | 2023 |
| 8664 | Камышинский муниципальный район | х.Торповка | строительство газопровода-ввода | ООО "Газпром газораспределение Волгоград" | 34-21-505-81487 | ул.Кооперативная, д.13А | | | | август | 2023 |
| 8665 | Камышинский муниципальный район | х.Торповка | строительство газопровода-ввода | ООО "Газпром газораспределение Волгоград" | 34-21-505-80318 | ул.Кооперативная, д.47 | | | | октябрь | 2023 |
| 8666 | Камышинский муниципальный район | х.Торповка | строительство распределительного газопровода | ООО "Газпром газораспределение Волгоград" | 34-22-505-78372 | ул.Лесная, д.13 | | | | август | 2023 |

| № п/п | Муниципальное образование | Наименование населенного пункта | Мероприятия, необходимые для подключения или создания технической возможности подключения домовладений, за исключением домовладений, расположенных в границах территории садоводства | Наименование газораспределительной организации | Код объекта строительства | Адрес домовладения (домовладений), за исключением домовладения (домовладений), расположенного в границах территории садоводства, для которого реализуются мероприятия, необходимые для подключения (улица, номер домовладения) | Адрес домовладения (домовладений), за исключением домовладения (домовладений), расположенного в границах территории садоводства, для которого реализуются мероприятия, необходимые для создания технической возможности его подключения (улица, номер домовладения) | Общее количество домовладений, за исключением домовладений, расположенных в границах территории садоводства, для которых реализуются мероприятия, необходимые для подключения | Общее количество домовладений, за исключением домовладений, расположенных в границах территории садоводства, для которых реализуются мероприятия, необходимые для создания технической возможности их подключения | Срок догазификации | |
|---|---|---|---|---|---|---|---|---|---|---|---|
| | | | | | | | | | | месяц | год |
| 1 | 2 | 3 | 4 | 5 | 6 | 7 | 8 | 9 | 10 | 11 | 12 |
| 8667 | Камышинский муниципальный район | х.Торповка | строительство газопровода-ввода | ООО "Газпром газораспределение Волгоград" | 34-24-505-69615 | ул.Лесная, д.42 | | | | ноябрь | 2022 |
| 8668 | Камышинский муниципальный район | х.Торповка | строительство газопровода-ввода | ООО "Газпром газораспределение Волгоград" | 34-24-505-67989 | ул.Лесная, д.50 | | | | август | 2023 |
| 8669 | Камышинский муниципальный район | х.Торповка | строительство газопровода-ввода | ООО "Газпром газораспределение Волгоград" | 34-24-505-69617 | ул.Лесная, д.54 | | | | ноябрь | 2022 |
| 8670 | Камышинский муниципальный район | х.Торповка | строительство газопровода-ввода | ООО "Газпром газораспределение Волгоград" | 34-24-505-69616 | ул.Лесная, д.65 | | | | ноябрь | 2022 |
| 8671 | Камышинский муниципальный район | х.Торповка | строительство распределительного газопровода | ООО "Газпром газораспределение Волгоград" | 34-22-505-78371 | ул.Лесная, д.7 | | | | август | 2023 |
| 8672 | Камышинский муниципальный район | х.Торповка | строительство газопровода-ввода | ООО "Газпром газораспределение Волгоград" | 34-24-505-67990 | ул.Лесная, д.91 | | | | ноябрь | 2023 |
| 8673 | Камышинский муниципальный район | х.Торповка | строительство газопровода-ввода | ООО "Газпром газораспределение Волгоград" | 34-24-505-67991 | ул.Лесная, д.97 | | | | декабрь | 2023 |
| 8674 | Камышинский муниципальный район | х.Торповка | строительство газопровода-ввода | ООО "Газпром газораспределение Волгоград" | 34-21-505-81905 | ул.Мичуринец, д.34/3 | | | | июнь | 2023 |
| 8675 | Камышинский муниципальный район | х.Торповка | строительство распределительного газопровода | ООО "Газпром газораспределение Волгоград" | 34-22-505-78684 | ул.Победы, д.17 | | | | ноябрь | 2022 |
| 8676 | Камышинский муниципальный район | х.Торповка | строительство газопровода-ввода | ООО "Газпром газораспределение Волгоград" | 34-25-505-57918 | ул.Победы, д.21 | | | | сентябрь | 2025 |
| 8677 | Камышинский муниципальный район | х.Торповка | строительство распределительного газопровода | ООО "Газпром газораспределение Волгоград" | 34-22-505-78370 | ул.Победы, д.23 | | | | ноябрь | 2023 |

| № п/п | Муниципальное образование | Наименование населенного пункта | Мероприятия, необходимые для подключения или создания технической возможности подключения домовладений, за исключением домовладений, расположенных в границах территории садоводства | Наименование газораспределительной организации | Код объекта строительства | Адрес домовладения (домовладений), за исключением домовладения (домовладений), расположенного в границах территории садоводства, для которого реализуются мероприятия, необходимые для подключения (улица, номер домовладения) | Адрес домовладения (домовладений), за исключением домовладения (домовладений), расположенного в границах территории садоводства, для которого реализуются мероприятия, необходимые для создания технической возможности его подключения (улица, номер домовладения) | Общее количество домовладений, за исключением домовладений, расположенных в границах территории садоводства, для которых реализуются мероприятия, необходимые для подключения | Общее количество домовладений, за исключением домовладений, расположенных в границах территории садоводства, для которых реализуются мероприятия, необходимые для создания технической возможности их подключения | Срок догазификации | |
|---|---|---|---|---|---|---|---|---|---|---|---|
| | | | | | | | | | | месяц | год |
| 1 | 2 | 3 | 4 | 5 | 6 | 7 | 8 | 9 | 10 | 11 | 12 |
| 8678 | Камышинский муниципальный район | х.Торповка | строительство распределительного газопровода | ООО "Газпром газораспределение Волгоград" | 34-22-505-77752 | ул.Победы, д.6 | | | | апрель | 2024 |
| 8679 | Камышинский муниципальный район | х.Торповка | строительство газопровода-ввода | ООО "Газпром газораспределение Волгоград" | 34-24-505-62032 | ул.Свобода, д.2 | | | | декабрь | 2024 |
| 8680 | Камышинский муниципальный район | х.Торповка | строительство газопровода-ввода | ООО "Газпром газораспределение Волгоград" | 34-25-505-57134 | ул.Сиреневая, д.19 | | | | октябрь | 2025 |
| 8681 | Камышинский муниципальный район | х.Торповка | строительство газопровода-ввода | ООО "Газпром газораспределение Волгоград" | 34-21-505-80322 | ул.Сиреневая, д.1А | | | | октябрь | 2022 |
| 8682 | Камышинский муниципальный район | х.Торповка | строительство газопровода-ввода | ООО "Газпром газораспределение Волгоград" | 34-25-505-57133 | ул.Спортивная, д.9 | | | | июль | 2025 |
| 8683 | Камышинский муниципальный район | х.Торповка | строительство газопровода-ввода | ООО "Газпром газораспределение Волгоград" | 34-21-505-80320 | ул.Степная, д.20 | | | | октябрь | 2023 |
| 8684 | Камышинский муниципальный район | х.Торповка | строительство газопровода-ввода | ООО "Газпром газораспределение Волгоград" | 34-21-505-83089 | ул.Степная, д.2А | | | | май | 2022 |
| 8685 | Камышинский муниципальный район | х.Торповка | строительство газопровода-ввода | ООО "Газпром газораспределение Волгоград" | 34-25-505-57132 | ул.Строителей, д.43а | | | | сентябрь | 2025 |
| 8686 | Камышинский муниципальный район | х.Торповка | строительство газопровода-ввода | ООО "Газпром газораспределение Волгоград" | 34-24-505-69613 | ул.Чекистов, д.14 | | | | ноябрь | 2024 |
| 8687 | Камышинский муниципальный район | х.Усть-Грязнуха | строительство газопровода-ввода | ООО "Газпром газораспределение Волгоград" | 34-22-505-70768 | ул.Зеленая, д.21 | | 4 | | июль | 2027 |
| 8688 | Камышинский муниципальный район | х.Усть-Грязнуха | строительство газопровода-ввода | ООО "Газпром газораспределение Волгоград" | 34-21-505-85735 | ул.Луговая, д.7 | | | | март | 2022 |

| № п/п | Муниципальное образование | Наименование населенного пункта | Мероприятия, необходимые для подключения или создания технической возможности подключения домовладений, за исключением домовладений, расположенных в границах территории садоводства | Наименование газораспределительной организации | Код объекта строительства | Адрес домовладения (домовладений), за исключением домовладения (домовладений), расположенного в границах территории садоводства, для которого реализуются мероприятия, необходимые для подключения (улица, номер домовладения) | Адрес домовладения (домовладений), за исключением домовладения (домовладений), расположенного в границах территории садоводства, для которого реализуются мероприятия, необходимые для создания технической возможности его подключения (улица, номер домовладения) | Общее количество домовладений, за исключением домовладений, расположенных в границах территории садоводства, для которых реализуются мероприятия, необходимые для подключения | Общее количество домовладений, за исключением домовладений, расположенных в границах территории садоводства, для которых реализуются мероприятия, необходимые для создания технической возможности их подключения | Срок догазификации | |
|---|---|---|---|---|---|---|---|---|---|---|---|
| | | | | | | | | | | месяц | год |
| 1 | 2 | 3 | 4 | 5 | 6 | 7 | 8 | 9 | 10 | 11 | 12 |
| 8689 | Камышинский муниципальный район | х.Усть-Грязнуха | строительство газопровода-ввода | ООО "Газпром газораспределение Волгоград" | 34-23-505-67984 | ул.Школьная, д.6 | | | | февраль | 2024 |
| 8690 | Камышинский муниципальный район | х.Усть-Грязнуха | строительство газопровода-ввода | ООО "Газпром газораспределение Волгоград" | 34-21-505-81050 | ул.Школьная, д.8 | | | | декабрь | 2023 |
| 8691 | Киквидзенский муниципальный район | п.Гришин | врезка на участке заявителя (нулевая врезка) | ООО "Газпром газораспределение Волгоград" | 34-25-505-57131 | ул.Виноградная, д.1 | | 1 | | июль | 2025 |
| 8692 | Киквидзенский муниципальный район | с.Александровка | врезка на участке заявителя (нулевая врезка) | ООО "Газпром газораспределение Волгоград" | 34-25-505-59470 | ул.Мира, д.27 | | 1 | | февраль | 2025 |
| 8693 | Киквидзенский муниципальный район | с.Завязка | врезка на участке заявителя (нулевая врезка) | ООО "Газпром газораспределение Волгоград" | 34-22-505-76530 | ул.Красногвардейская, д.16 | | 1 | | февраль | 2022 |
| 8694 | Киквидзенский муниципальный район | с.Семеновка | врезка на участке заявителя (нулевая врезка) | ООО "Газпром газораспределение Волгоград" | 34-22-505-72816 | ул.Буденного, д.2 | | 3 | | сентябрь | 2023 |
| 8695 | Киквидзенский муниципальный район | с.Семеновка | строительство газопровода-ввода | ООО "Газпром газораспределение Волгоград" | 34-21-505-79372 | ул.Ворошилова, д.69 | | | | сентябрь | 2022 |
| 8696 | Киквидзенский муниципальный район | с.Семеновка | строительство газопровода-ввода | ООО "Газпром газораспределение Волгоград" | 34-21-505-80312 | ул.Синельникова, д.7 | | | | декабрь | 2022 |
| 8697 | Киквидзенский муниципальный район | ст-ца Преображенская | строительство газопровода-ввода | ООО "Газпром газораспределение Волгоград" | 34-21-505-80310 | ул.50 Лет Победы, д.33 | | 26 | | октябрь | 2022 |
| 8698 | Киквидзенский муниципальный район | ст-ца Преображенская | врезка на участке заявителя (нулевая врезка) | ООО "Газпром газораспределение Волгоград" | 34-22-505-78368 | ул.Буденного, д.4б | | | | май | 2024 |
| 8699 | Киквидзенский муниципальный район | ст-ца Преображенская | врезка на участке заявителя (нулевая врезка) | ООО "Газпром газораспределение Волгоград" | 34-23-505-67980 | ул.Донская, д.39а | | | | октябрь | 2024 |

| № п/п | Муниципальное образование | Наименование населенного пункта | Мероприятия, необходимые для подключения или создания технической возможности подключения домовладений, за исключением домовладений, расположенных в границах территории садоводства | Наименование газораспределительной организации | Код объекта строительства | Адрес домовладения (домовладений), за исключением домовладения (домовладений), расположенного в границах территории садоводства, для которого реализуются мероприятия, необходимые для подключения (улица, номер домовладения) | Адрес домовладения (домовладений), за исключением домовладения (домовладений), расположенного в границах территории садоводства, для которого реализуются мероприятия, необходимые для создания технической возможности его подключения (улица, номер домовладения) | Общее количество домовладений, за исключением домовладений, расположенных в границах территории садоводства, для которых реализуются мероприятия, необходимые для подключения | Общее количество домовладений, за исключением домовладений, расположенных в границах территории садоводства, для которых реализуются мероприятия, необходимые для создания технической возможности их подключения | Срок догазификации | |
|---|---|---|---|---|---|---|---|---|---|---|---|
| | | | | | | | | | | месяц | год |
| 1 | 2 | 3 | 4 | 5 | 6 | 7 | 8 | 9 | 10 | 11 | 12 |
| 8700 | Киквидзенский муниципальный район | ст-ца Преображенская | строительство газопровода-ввода | ООО "Газпром газораспределение Волгоград" | 34-21-505-81899 | ул.Доценко, д.18 | | | | декабрь | 2023 |
| 8701 | Киквидзенский муниципальный район | ст-ца Преображенская | врезка на участке заявителя (нулевая врезка) | ООО "Газпром газораспределение Волгоград" | 34-24-505-69116 | ул.Доценко, д.33 | | | | декабрь | 2024 |
| 8702 | Киквидзенский муниципальный район | ст-ца Преображенская | врезка на участке заявителя (нулевая врезка) | ООО "Газпром газораспределение Волгоград" | 34-24-505-59469 | ул.Доценко, д.6 | | | | декабрь | 2024 |
| 8703 | Киквидзенский муниципальный район | ст-ца Преображенская | врезка на участке заявителя (нулевая врезка) | ООО "Газпром газораспределение Волгоград" | 34-24-505-67979 | ул.им. Н.Сухова, д.120 | | | | май | 2028 |
| 8704 | Киквидзенский муниципальный район | ст-ца Преображенская | врезка на участке заявителя (нулевая врезка) | ООО "Газпром газораспределение Волгоград" | 34-24-505-67983 | ул.Им. Н. Сухова, д.70 | | | | май | 2024 |
| 8705 | Киквидзенский муниципальный район | ст-ца Преображенская | врезка на участке заявителя (нулевая врезка) | ООО "Газпром газораспределение Волгоград" | 34-23-505-69117 | ул.Им. Н. Сухова, д.87 | | | | декабрь | 2024 |
| 8706 | Киквидзенский муниципальный район | ст-ца Преображенская | врезка на участке заявителя (нулевая врезка) | ООО "Газпром газораспределение Волгоград" | 34-22-505-73810 | ул.Кирова, д.10 | | | | ноябрь | 2023 |
| 8707 | Киквидзенский муниципальный район | ст-ца Преображенская | врезка на участке заявителя (нулевая врезка) | ООО "Газпром газораспределение Волгоград" | 34-24-505-67982 | ул.Комсомольская, д.40 | | | | апрель | 2024 |
| 8708 | Киквидзенский муниципальный район | ст-ца Преображенская | врезка на участке заявителя (нулевая врезка) | ООО "Газпром газораспределение Волгоград" | 34-22-505-72023 | ул.Комсомольская, д.90 | | | | октябрь | 2022 |
| 8709 | Киквидзенский муниципальный район | ст-ца Преображенская | врезка на участке заявителя (нулевая врезка) | ООО "Газпром газораспределение Волгоград" | 34-22-505-72022 | ул.Кузнечная, д.13 | | | | апрель | 2024 |
| 8710 | Киквидзенский муниципальный район | ст-ца Преображенская | строительство газопровода-ввода | ООО "Газпром газораспределение Волгоград" | 34-21-505-82442 | ул.Мира, д.29 | | | | июнь | 2022 |

| № п/п | Муниципальное образование | Наименование населенного пункта | Мероприятия, необходимые для подключения или создания технической возможности подключения домовладений, за исключением домовладений, расположенных в границах территории садоводства | Наименование газораспределительной организации | Код объекта строительства | Адрес домовладения (домовладений), за исключением домовладения (домовладений), расположенного в границах территории садоводства, для которого реализуются мероприятия, необходимые для подключения (улица, номер домовладения) | Адрес домовладения (домовладений), за исключением домовладения (домовладений), расположенного в границах территории садоводства, для которого реализуются мероприятия, необходимые для создания технической возможности его подключения (улица, номер домовладения) | Общее количество домовладений, за исключением домовладений, расположенных в границах территории садоводства, для которых реализуются мероприятия, необходимые для подключения | Общее количество домовладений, за исключением домовладений, расположенных в границах территории садоводства, для которых реализуются мероприятия, необходимые для создания технической возможности их подключения | Срок догазификации | |
|---|---|---|---|---|---|---|---|---|---|---|---|
| | | | | | | | | | | месяц | год |
| 1 | 2 | 3 | 4 | 5 | 6 | 7 | 8 | 9 | 10 | 11 | 12 |
| 8711 | Киквидзенский муниципальный район | ст-ца Преображенская | строительство газопровода-ввода | ООО "Газпром газораспределение Волгоград" | 34-21-505-81486 | ул.Мира, д.74б | | | | январь | 2024 |
| 8712 | Киквидзенский муниципальный район | ст-ца Преображенская | строительство газопровода-ввода | ООО "Газпром газораспределение Волгоград" | 34-24-505-67981 | ул.Мира, д.83А | | | | октябрь | 2024 |
| 8713 | Киквидзенский муниципальный район | ст-ца Преображенская | строительство газопровода-ввода | ООО "Газпром газораспределение Волгоград" | 34-21-505-80311 | ул.Набережная, д.4 | | | | ноябрь | 2022 |
| 8714 | Киквидзенский муниципальный район | ст-ца Преображенская | врезка на участке заявителя (нулевая врезка) | ООО "Газпром газораспределение Волгоград" | 34-24-505-59468 | ул.Пролетарская, д.61 | | | | декабрь | 2024 |
| 8715 | Киквидзенский муниципальный район | ст-ца Преображенская | врезка на участке заявителя (нулевая врезка) | ООО "Газпром газораспределение Волгоград" | 34-22-505-77750 | ул.Пролетарская, д.81 | | | | апрель | 2024 |
| 8716 | Киквидзенский муниципальный район | ст-ца Преображенская | врезка на участке заявителя (нулевая врезка) | ООО "Газпром газораспределение Волгоград" | 34-22-505-67978 | ул.Речная, д.82 | | | | июль | 2023 |
| 8717 | Киквидзенский муниципальный район | ст-ца Преображенская | врезка на участке заявителя (нулевая врезка) | ООО "Газпром газораспределение Волгоград" | 34-22-505-67977 | ул.Речная, д.85 | | | | июль | 2023 |
| 8718 | Киквидзенский муниципальный район | ст-ца Преображенская | врезка на участке заявителя (нулевая врезка) | ООО "Газпром газораспределение Волгоград" | 34-22-505-78369 | ул.Углянская, д.161 | | | | январь | 2024 |
| 8719 | Киквидзенский муниципальный район | ст-ца Преображенская | врезка на участке заявителя (нулевая врезка) | ООО "Газпром газораспределение Волгоград" | 34-22-505-67976 | ул.Углянская, д.60 | | | | июль | 2023 |
| 8720 | Киквидзенский муниципальный район | ст-ца Преображенская | строительство газопровода-ввода | ООО "Газпром газораспределение Волгоград" | 34-21-505-82441 | ул.Углянская, д.67 | | | | апрель | 2022 |
| 8721 | Киквидзенский муниципальный район | ст-ца Преображенская | врезка на участке заявителя (нулевая врезка) | ООО "Газпром газораспределение Волгоград" | 34-22-505-72021 | ул.Энгельса, д.36 | | | | август | 2023 |

| № п/п | Муниципальное образование | Наименование населенного пункта | Мероприятия, необходимые для подключения или создания технической возможности подключения домовладений, за исключением домовладений, расположенных в границах территории садоводства | Наименование газораспределительной организации | Код объекта строительства | Адрес домовладения (домовладений), за исключением домовладения (домовладений), расположенного в границах территории садоводства, для которого реализуются мероприятия, необходимые для подключения (улица, номер домовладения) | Адрес домовладения (домовладений), за исключением домовладения (домовладений), расположенного в границах территории садоводства, для которого реализуются мероприятия, необходимые для создания технической возможности его подключения (улица, номер домовладения) | Общее количество домовладений, за исключением домовладений, расположенных в границах территории садоводства, для которых реализуются мероприятия, необходимые для подключения | Общее количество домовладений, за исключением домовладений, расположенных в границах территории садоводства, для которых реализуются мероприятия, необходимые для создания технической возможности их подключения | Срок догазификации | |
|---|---|---|---|---|---|---|---|---|---|---|---|
| | | | | | | | | | | месяц | год |
| 1 | 2 | 3 | 4 | 5 | 6 | 7 | 8 | 9 | 10 | 11 | 12 |
| 8722 | Киквидзенский муниципальный район | ст-ца Преображенская | врезка на участке заявителя (нулевая врезка) | ООО "Газпром газораспределение Волгоград" | 34-24-505-62031 | ул.Энгельса, д.78а | | | | июнь | 2028 |
| 8723 | Киквидзенский муниципальный район | х.Дубровский | строительство газопровода-ввода | ООО "Газпром газораспределение Волгоград" | 34-22-505-81693 | ул.Центральная, д.78 | | 1 | | ноябрь | 2023 |
| 8724 | Киквидзенский муниципальный район | х.Казарино | врезка на участке заявителя (нулевая врезка) | ООО "Газпром газораспределение Волгоград" | 34-22-505-67975 | ул.Озерная, д.129 | | 3 | | июль | 2023 |
| 8725 | Киквидзенский муниципальный район | х.Казарино | врезка на участке заявителя (нулевая врезка) | ООО "Газпром газораспределение Волгоград" | 34-22-505-71321 | ул.Озерная, д.53 | | | | октябрь | 2024 |
| 8726 | Киквидзенский муниципальный район | х.Казарино | врезка на участке заявителя (нулевая врезка) | ООО "Газпром газораспределение Волгоград" | 34-23-505-68922 | ул.Озерная, д.95 | | | | октябрь | 2024 |
| 8727 | Киквидзенский муниципальный район | х.Калачевский | врезка на участке заявителя (нулевая врезка) | ООО "Газпром газораспределение Волгоград" | 34-22-505-67974 | ул.Заречная, д.10 | | 2 | | июль | 2023 |
| 8728 | Киквидзенский муниципальный район | х.Калачевский | врезка на участке заявителя (нулевая врезка) | ООО "Газпром газораспределение Волгоград" | 34-22-505-67973 | ул.Степана Разина, д.9 | | | | июль | 2023 |
| 8729 | Киквидзенский муниципальный район | х.Михайловка | врезка на участке заявителя (нулевая врезка) | ООО "Газпром газораспределение Волгоград" | 34-22-505-74651 | ул.Алексеевская, д.22 | | 1 | | август | 2022 |
| 8730 | Киквидзенский муниципальный район | х.Мордвинцево | врезка на участке заявителя (нулевая врезка) | ООО "Газпром газораспределение Волгоград" | 34-22-505-67972 | ул.Центральная, д.22 | | 2 | | декабрь | 2022 |
| 8731 | Киквидзенский муниципальный район | х.Мордвинцево | врезка на участке заявителя (нулевая врезка) | ООО "Газпром газораспределение Волгоград" | 34-22-505-73809 | ул.Центральная, д.45 | | | | июль | 2023 |
| 8732 | Киквидзенский муниципальный район | х.Озерки | врезка на участке заявителя (нулевая врезка) | ООО "Газпром газораспределение Волгоград" | 34-24-505-61110 | ул.Лесная, д.5 | | 1 | | ноябрь | 2024 |

| № п/п | Муниципальное образование | Наименование населенного пункта | Мероприятия, необходимые для подключения или создания технической возможности подключения домовладений, за исключением домовладений, расположенных в границах территории садоводства | Наименование газораспределительной организации | Код объекта строительства | Адрес домовладения (домовладений), за исключением домовладения (домовладений), расположенного в границах территории садоводства, для которого реализуются мероприятия, необходимые для подключения (улица, номер домовладения) | Адрес домовладения (домовладений), за исключением домовладения (домовладений), расположенного в границах территории садоводства, для которого реализуются мероприятия, необходимые для создания технической возможности его подключения (улица, номер домовладения) | Общее количество домовладений, за исключением домовладений, расположенных в границах территории садоводства, для которых реализуются мероприятия, необходимые для подключения | Общее количество домовладений, за исключением домовладений, расположенных в границах территории садоводства, для которых реализуются мероприятия, необходимые для создания технической возможности их подключения | Срок догазификации | |
|---|---|---|---|---|---|---|---|---|---|---|---|
| | | | | | | | | | | месяц | год |
| 1 | 2 | 3 | 4 | 5 | 6 | 7 | 8 | 9 | 10 | 11 | 12 |
| 8733 | Киквидзенский муниципальный район | х.Чистополь | строительство распределительного газопровода | ООО "Газпром газораспределение Волгоград" | 34-21-505-67971 | ул.Центральная, д.23 | | 2 | | июль | 2022 |
| 8734 | Киквидзенский муниципальный район | х.Чистополь | врезка на участке заявителя (нулевая врезка) | ООО "Газпром газораспределение Волгоград" | 34-23-505-68916 | ул.Центральная, д.24 | | | | октябрь | 2024 |
| 8735 | Клетский муниципальный район | ст-ца Клетская | строительство газопровода-ввода | ООО "Газпром газораспределение Волгоград" | 34-22-505-70761 | пер.Садовый, д.8 | | 11 | | январь | 2023 |
| 8736 | Клетский муниципальный район | ст-ца Клетская | строительство газопровода-ввода | ООО "Газпром газораспределение Волгоград" | 34-22-505-70762 | ул.Дорожная, д.16 | | | | апрель | 2024 |
| 8737 | Клетский муниципальный район | ст-ца Клетская | строительство газопровода-ввода | ООО "Газпром газораспределение Волгоград" | 34-24-505-67970 | ул.им. П.Ф.Панфилова, д.47 | | | | ноябрь | 2024 |
| 8738 | Клетский муниципальный район | ст-ца Клетская | строительство газопровода-ввода | ООО "Газпром газораспределение Волгоград" | 34-25-505-57130 | ул.Красноармейская, д.28/2 | | | | сентябрь | 2025 |
| 8739 | Клетский муниципальный район | ст-ца Клетская | строительство газопровода-ввода | ООО "Газпром газораспределение Волгоград" | 34-21-505-85498 | ул.Ленина, д.27 | | | | июнь | 2022 |
| 8740 | Клетский муниципальный район | ст-ца Клетская | строительство газопровода-ввода | ООО "Газпром газораспределение Волгоград" | 34-21-505-82440 | ул.Ленина, д.31 | | | | июнь | 2022 |
| 8741 | Клетский муниципальный район | ст-ца Клетская | строительство газопровода-ввода | ООО "Газпром газораспределение Волгоград" | 34-21-505-80309 | ул.Сушкова, д.55/1 | | | | декабрь | 2022 |
| 8742 | Клетский муниципальный район | ст-ца Клетская | врезка на участке заявителя (нулевая врезка) | ООО "Газпром газораспределение Волгоград" | 34-22-505-67969 | ул.Сушкова, д.55/2 | | | | декабрь | 2022 |
| 8743 | Клетский муниципальный район | ст-ца Клетская | строительство газопровода-ввода | ООО "Газпром газораспределение Волгоград" | 34-21-505-80308 | ул.Сушкова, д.55/4 | | | | декабрь | 2022 |

| № п/п | Муниципальное образование | Наименование населенного пункта | Мероприятия, необходимые для подключения или создания технической возможности подключения домовладений, за исключением домовладений, расположенных в границах территории садоводства | Наименование газораспределительной организации | Код объекта строительства | Адрес домовладения (домовладений), за исключением домовладения (домовладений), расположенного в границах территории садоводства, для которого реализуются мероприятия, необходимые для подключения (улица, номер домовладения) | Адрес домовладения (домовладений), за исключением домовладения (домовладений), расположенного в границах территории садоводства, для которого реализуются мероприятия, необходимые для создания технической возможности его подключения (улица, номер домовладения) | Общее количество домовладений, за исключением домовладений, расположенных в границах территории садоводства, для которых реализуются мероприятия, необходимые для подключения | Общее количество домовладений, за исключением домовладений, расположенных в границах территории садоводства, для которых реализуются мероприятия, необходимые для создания технической возможности их подключения | Срок догазификации | |
|---|---|---|---|---|---|---|---|---|---|---|---|
| | | | | | | | | | | месяц | год |
| 1 | 2 | 3 | 4 | 5 | 6 | 7 | 8 | 9 | 10 | 11 | 12 |
| 8744 | Клетский муниципальный район | ст-ца Клетская | строительство газопровода-ввода | ООО "Газпром газораспределение Волгоград" | 34-21-505-80307 | ул.Сушкова, д.55/5 | | | | декабрь | 2022 |
| 8745 | Клетский муниципальный район | ст-ца Клетская | строительство газопровода-ввода | ООО "Газпром газораспределение Волгоград" | 34-23-505-69115 | ул.Сушкова, д.69 | | | | декабрь | 2023 |
| 8746 | Клетский муниципальный район | ст-ца Распопинская | строительство газопровода-ввода | ООО "Газпром газораспределение Волгоград" | 34-21-505-80305 | пер.Южный, д.19 | | 8 | | ноябрь | 2023 |
| 8747 | Клетский муниципальный район | ст-ца Распопинская | строительство газопровода-ввода | ООО "Газпром газораспределение Волгоград" | 34-21-505-81033 | ул.Зеленая, д.11 | | | | ноябрь | 2023 |
| 8748 | Клетский муниципальный район | ст-ца Распопинская | врезка на участке заявителя (нулевая врезка) | ООО "Газпром газораспределение Волгоград" | 34-25-505-57129 | ул.Красноармейская, д.5 | | | | июль | 2025 |
| 8749 | Клетский муниципальный район | ст-ца Распопинская | врезка на участке заявителя (нулевая врезка) | ООО "Газпром газораспределение Волгоград" | 34-24-505-61243 | ул.Ленинская, д.57 | | | | декабрь | 2024 |
| 8750 | Клетский муниципальный район | ст-ца Распопинская | врезка на участке заявителя (нулевая врезка) | ООО "Газпром газораспределение Волгоград" | 34-22-505-78508 | ул.Некрасова, д.15 | | | | февраль | 2023 |
| 8751 | Клетский муниципальный район | ст-ца Распопинская | строительство газопровода-ввода | ООО "Газпром газораспределение Волгоград" | 34-22-505-90111 | ул.Октябрьская, д.10 | | | | август | 2023 |
| 8752 | Клетский муниципальный район | ст-ца Распопинская | строительство газопровода-ввода | ООО "Газпром газораспределение Волгоград" | 34-21-505-82438 | ул.Садовая, д.62 | | | | июнь | 2022 |
| 8753 | Клетский муниципальный район | ст-ца Распопинская | врезка на участке заявителя (нулевая врезка) | ООО "Газпром газораспределение Волгоград" | 34-22-505-72826 | ул.Школьная, д.20 | | | | декабрь | 2023 |
| 8754 | Клетский муниципальный район | х.Верхнечеренский | врезка на участке заявителя (нулевая врезка) | ООО "Газпром газораспределение Волгоград" | 34-22-505-74671 | ул.Центральная, д.93/1 | | 1 | | июль | 2022 |

| № п/п | Муниципальное образование | Наименование населенного пункта | Мероприятия, необходимые для подключения или создания технической возможности подключения домовладений, за исключением домовладений, расположенных в границах территории садоводства | Наименование газораспределительной организации | Код объекта строительства | Адрес домовладения (домовладений), за исключением домовладения (домовладений), расположенного в границах территории садоводства, для которого реализуются мероприятия, необходимые для подключения (улица, номер домовладения) | Адрес домовладения (домовладений), за исключением домовладения (домовладений), расположенного в границах территории садоводства, для которого реализуются мероприятия, необходимые для создания технической возможности его подключения (улица, номер домовладения) | Общее количество домовладений, за исключением домовладений, расположенных в границах территории садоводства, для которых реализуются мероприятия, необходимые для подключения | Общее количество домовладений, за исключением домовладений, расположенных в границах территории садоводства, для которых реализуются мероприятия, необходимые для создания технической возможности их подключения | Срок догазификации | |
|---|---|---|---|---|---|---|---|---|---|---|---|
| | | | | | | | | | | месяц | год |
| 1 | 2 | 3 | 4 | 5 | 6 | 7 | 8 | 9 | 10 | 11 | 12 |
| 8755 | Клетский муниципальный район | х.Верхняя Бузиновка | строительство газопровода-ввода | ООО "Газпром газораспределение Волгоград" | 34-21-505-85488 | ул.Заречная, д.14 | | 8 | | май | 2022 |
| 8756 | Клетский муниципальный район | х.Верхняя Бузиновка | строительство газопровода-ввода | ООО "Газпром газораспределение Волгоград" | 34-21-505-82439 | ул.Заречная, д.20 | | | | май | 2022 |
| 8757 | Клетский муниципальный район | х.Верхняя Бузиновка | строительство газопровода-ввода | ООО "Газпром газораспределение Волгоград" | 34-21-505-85490 | ул.Заречная, д.30/1 | | | | май | 2022 |
| 8758 | Клетский муниципальный район | х.Верхняя Бузиновка | врезка на участке заявителя (нулевая врезка) | ООО "Газпром газораспределение Волгоград" | 34-25-505-57128 | ул.Заречная, д.40 | | | | сентябрь | 2025 |
| 8759 | Клетский муниципальный район | х.Верхняя Бузиновка | строительство газопровода-ввода | ООО "Газпром газораспределение Волгоград" | 34-21-505-85486 | ул.Заречная, д.48 | | | | апрель | 2022 |
| 8760 | Клетский муниципальный район | х.Верхняя Бузиновка | строительство газопровода-ввода | ООО "Газпром газораспределение Волгоград" | 34-21-505-85491 | ул.Заречная, д.52 | | | | апрель | 2022 |
| 8761 | Клетский муниципальный район | х.Верхняя Бузиновка | строительство газопровода-ввода | ООО "Газпром газораспределение Волгоград" | 34-21-505-85487 | ул.Южная, д.23 | | | | апрель | 2022 |
| 8762 | Клетский муниципальный район | х.Верхняя Бузиновка | строительство газопровода-ввода | ООО "Газпром газораспределение Волгоград" | 34-25-505-59467 | ул.Южная, д.8 | | | | март | 2025 |
| 8763 | Клетский муниципальный район | х.Захаров | строительство газопровода-ввода | ООО "Газпром газораспределение Волгоград" | 34-21-505-85485 | ул.Заречная, д.26А | | 1 | | сентябрь | 2022 |
| 8764 | Клетский муниципальный район | х.Калмыковский | строительство газопровода-ввода | ООО "Газпром газораспределение Волгоград" | 34-21-505-85495 | ул.Солнечная, д.6 | | 2 | | ноябрь | 2022 |
| 8765 | Клетский муниципальный район | х.Калмыковский | врезка на участке заявителя (нулевая врезка) | ООО "Газпром газораспределение Волгоград" | 34-24-505-61241 | ул.Южная, д.4 | | | | январь | 2028 |

| № п/п | Муниципальное образование | Наименование населенного пункта | Мероприятия, необходимые для подключения или создания технической возможности подключения домовладений, за исключением домовладений, расположенных в границах территории садоводства | Наименование газораспределительной организации | Код объекта строительства | Адрес домовладения (домовладений), за исключением домовладения (домовладений), расположенного в границах территории садоводства, для которого реализуются мероприятия, необходимые для подключения (улица, номер домовладения) | Адрес домовладения (домовладений), за исключением домовладения (домовладений), расположенного в границах территории садоводства, для которого реализуются мероприятия, необходимые для создания технической возможности его подключения (улица, номер домовладения) | Общее количество домовладений, за исключением домовладений, расположенных в границах территории садоводства, для которых реализуются мероприятия, необходимые для подключения | Общее количество домовладений, за исключением домовладений, расположенных в границах территории садоводства, для которых реализуются мероприятия, необходимые для создания технической возможности их подключения | Срок догазификации | |
|---|---|---|---|---|---|---|---|---|---|---|---|
| | | | | | | | | | | месяц | год |
| 1 | 2 | 3 | 4 | 5 | 6 | 7 | 8 | 9 | 10 | 11 | 12 |
| 8766 | Клетский муниципальный район | х.Липовский | строительство газопровода-ввода | ООО "Газпром газораспределение Волгоград" | 34-24-505-69612 | ул.Заречная, д.7 | | 3 | | июль | 2028 |
| 8767 | Клетский муниципальный район | х.Липовский | строительство газопровода-ввода | ООО "Газпром газораспределение Волгоград" | 34-21-505-85497 | ул.Луговая, д.4 | | | | ноябрь | 2022 |
| 8768 | Клетский муниципальный район | х.Липовский | строительство газопровода-ввода | ООО "Газпром газораспределение Волгоград" | 34-21-505-81034 | ул.Луговая, д.8 | | | | декабрь | 2023 |
| 8769 | Клетский муниципальный район | х.Логовский | строительство газопровода-ввода | ООО "Газпром газораспределение Волгоград" | 34-23-505-70113 | ул.Дружбы Народов, д.55 | | 1 | | июнь | 2024 |
| 8770 | Клетский муниципальный район | х.Максари | врезка на участке заявителя (нулевая врезка) | ООО "Газпром газораспределение Волгоград" | 34-22-505-74672 | ул.Центральная, д.9 | | 1 | | июль | 2022 |
| 8771 | Клетский муниципальный район | х.Манойлин | строительство газопровода-ввода | ООО "Газпром газораспределение Волгоград" | 34-21-505-80306 | ул.Заречная, д.11 | | 4 | | октябрь | 2023 |
| 8772 | Клетский муниципальный район | х.Манойлин | строительство распределительного газопровода | ООО "Газпром газораспределение Волгоград" | 34-22-505-78875 | ул.Осиновая, д.1 | | | | сентябрь | 2023 |
| 8773 | Клетский муниципальный район | х.Манойлин | строительство распределительного газопровода | ООО "Газпром газораспределение Волгоград" | 34-22-505-72829 | ул.Осиновая, д.2 | | | | февраль | 2023 |
| 8774 | Клетский муниципальный район | х.Манойлин | строительство распределительного газопровода | ООО "Газпром газораспределение Волгоград" | 34-23-505-57127 | ул.Осиновая, д.3 | | | | август | 2023 |
| 8775 | Клетский муниципальный район | х.Перелазовский | строительство газопровода-ввода | ООО "Газпром газораспределение Волгоград" | 34-21-505-85494 | ул.Садовая, д.19 | | 1 | | ноябрь | 2023 |
| 8776 | Клетский муниципальный район | х.Поднижний | строительство газопровода-ввода | ООО "Газпром газораспределение Волгоград" | 34-25-505-59466 | ул.Крестьянская, д.27 | | 1 | | июнь | 2025 |

| № п/п | Муниципальное образование | Наименование населенного пункта | Мероприятия, необходимые для подключения или создания технической возможности подключения домовладений, за исключением домовладений, расположенных в границах территории садоводства | Наименование газораспределительной организации | Код объекта строительства | Адрес домовладения (домовладений), за исключением домовладения (домовладений), расположенного в границах территории садоводства, для которого реализуются мероприятия, необходимые для подключения (улица, номер домовладения) | Адрес домовладения (домовладений), за исключением домовладения (домовладений), расположенного в границах территории садоводства, для которого реализуются мероприятия, необходимые для создания технической возможности его подключения (улица, номер домовладения) | Общее количество домовладений, за исключением домовладений, расположенных в границах территории садоводства, для которых реализуются мероприятия, необходимые для подключения | Общее количество домовладений, за исключением домовладений, расположенных в границах территории садоводства, для которых реализуются мероприятия, необходимые для создания технической возможности их подключения | Срок догазификации | |
|---|---|---|---|---|---|---|---|---|---|---|---|
| | | | | | | | | | | месяц | год |
| 1 | 2 | 3 | 4 | 5 | 6 | 7 | 8 | 9 | 10 | 11 | 12 |
| 8777 | Клетский муниципальный район | х.Селиванов | строительство газопровода-ввода | ООО "Газпром газораспределение Волгоград" | 34-22-505-79885 | ул.Крымская, д.2 | | 1 | | ноябрь | 2023 |
| 8778 | Котельниковский муниципальный район | г. Котельниково | врезка на участке заявителя (нулевая врезка) | ООО "Газпром газораспределение Волгоград" | 34-22-505-77741 | пер.Аксай Степной, д.18 | | 412 | | декабрь | 2023 |
| 8779 | Котельниковский муниципальный район | г. Котельниково | строительство газопровода-ввода | ООО "Газпром газораспределение Волгоград" | 34-24-505-61613 | пер.Аксайский, д.11 | | | | январь | 2028 |
| 8780 | Котельниковский муниципальный район | г. Котельниково | строительство газопровода-ввода | ООО "Газпром газораспределение Волгоград" | 34-21-505-87229 | пер.Аксайский, д.3 | | | | ноябрь | 2023 |
| 8781 | Котельниковский муниципальный район | г. Котельниково | строительство газопровода-ввода | ООО "Газпром газораспределение Волгоград" | 34-21-505-67922 | пер.Аксайский, д.7А | | | | май | 2023 |
| 8782 | Котельниковский муниципальный район | г. Котельниково | строительство газопровода-ввода | ООО "Газпром газораспределение Волгоград" | 34-21-505-80604 | пер.Аксайский, д.9А | | | | октябрь | 2022 |
| 8783 | Котельниковский муниципальный район | г. Котельниково | строительство газопровода-ввода | ООО "Газпром газораспределение Волгоград" | 34-21-505-81181 | пер.Беловицкого, д.7 | | | | апрель | 2024 |
| 8784 | Котельниковский муниципальный район | г. Котельниково | строительство газопровода-ввода | ООО "Газпром газораспределение Волгоград" | 34-24-505-61614 | пер.Восточный, д.10 | | | | январь | 2028 |
| 8785 | Котельниковский муниципальный район | г. Котельниково | строительство газопровода-ввода | ООО "Газпром газораспределение Волгоград" | 34-25-505-58059 | пер.Восточный, д.28 | | | | июнь | 2025 |
| 8786 | Котельниковский муниципальный район | г. Котельниково | строительство газопровода-ввода | ООО "Газпром газораспределение Волгоград" | 34-21-505-79670 | пер.Калинина, д.14 | | | | июль | 2022 |
| 8787 | Котельниковский муниципальный район | г. Котельниково | строительство газопровода-ввода | ООО "Газпром газораспределение Волгоград" | 34-24-505-62062 | пер.Калинина, д.21а | | | | декабрь | 2024 |

| № п/п | Муниципальное образование | Наименование населенного пункта | Мероприятия, необходимые для подключения или создания технической возможности подключения домовладений, за исключением домовладений, расположенных в границах территории садоводства | Наименование газораспределительной организации | Код объекта строительства | Адрес домовладения (домовладений), за исключением домовладения (домовладений), расположенного в границах территории садоводства, для которого реализуются мероприятия, необходимые для подключения (улица, номер домовладения) | Адрес домовладения (домовладений), за исключением домовладения (домовладений), расположенного в границах территории садоводства, для которого реализуются мероприятия, необходимые для создания технической возможности его подключения (улица, номер домовладения) | Общее количество домовладений, за исключением домовладений, расположенных в границах территории садоводства, для которых реализуются мероприятия, необходимые для подключения | Общее количество домовладений, за исключением домовладений, расположенных в границах территории садоводства, для которых реализуются мероприятия, необходимые для создания технической возможности их подключения | Срок догазификации | |
|---|---|---|---|---|---|---|---|---|---|---|---|
| | | | | | | | | | | месяц | год |
| 1 | 2 | 3 | 4 | 5 | 6 | 7 | 8 | 9 | 10 | 11 | 12 |
| 8788 | Котельниковский муниципальный район | г. Котельниково | строительство газопровода-ввода | ООО "Газпром газораспределение Волгоград" | 34-21-505-81172 | пер.Калинина, д.21в | | | | январь | 2024 |
| 8789 | Котельниковский муниципальный район | г. Котельниково | строительство газопровода-ввода | ООО "Газпром газораспределение Волгоград" | 34-22-505-70912 | пер.Калинина, д.21д | | | | май | 2024 |
| 8790 | Котельниковский муниципальный район | г. Котельниково | строительство газопровода-ввода | ООО "Газпром газораспределение Волгоград" | 34-21-505-80600 | пер.Калинина, д.7 | | | | октябрь | 2022 |
| 8791 | Котельниковский муниципальный район | г. Котельниково | строительство газопровода-ввода | ООО "Газпром газораспределение Волгоград" | 34-24-505-61608 | пер.Кивгила, д.8 | | | | март | 2028 |
| 8792 | Котельниковский муниципальный район | г. Котельниково | строительство газопровода-ввода | ООО "Газпром газораспределение Волгоград" | 34-21-505-87213 | пер.Кирова, д.11 | | | | ноябрь | 2023 |
| 8793 | Котельниковский муниципальный район | г. Котельниково | строительство газопровода-ввода | ООО "Газпром газораспределение Волгоград" | 34-24-505-69229 | пер.Кирова, д.23 | | | | август | 2024 |
| 8794 | Котельниковский муниципальный район | г. Котельниково | строительство газопровода-ввода | ООО "Газпром газораспределение Волгоград" | 34-21-505-81175 | пер.Коммунистический, д.8 | | | | ноябрь | 2023 |
| 8795 | Котельниковский муниципальный район | г. Котельниково | строительство газопровода-ввода | ООО "Газпром газораспределение Волгоград" | 34-24-505-69222 | пер.Котельниковский, д.22 | | | | декабрь | 2024 |
| 8796 | Котельниковский муниципальный район | г. Котельниково | строительство газопровода-ввода | ООО "Газпром газораспределение Волгоград" | 34-22-505-70905 | пер.Котельниковский, д.30 | | | | май | 2024 |
| 8797 | Котельниковский муниципальный район | г. Котельниково | строительство газопровода-ввода | ООО "Газпром газораспределение Волгоград" | 34-21-505-87237 | пер.Котельниковский, д.33 | | | | декабрь | 2023 |
| 8798 | Котельниковский муниципальный район | г. Котельниково | строительство газопровода-ввода | ООО "Газпром газораспределение Волгоград" | 34-21-505-81174 | пер.Орлова, д.17 | | | | ноябрь | 2023 |

| № п/п | Муниципальное образование | Наименование населенного пункта | Мероприятия, необходимые для подключения или создания технической возможности подключения домовладений, за исключением домовладений, расположенных в границах территории садоводства | Наименование газораспределительной организации | Код объекта строительства | Адрес домовладения (домовладений), за исключением домовладения (домовладений), расположенного в границах территории садоводства, для которого реализуются мероприятия, необходимые для подключения (улица, номер домовладения) | Адрес домовладения (домовладений), за исключением домовладения (домовладений), расположенного в границах территории садоводства, для которого реализуются мероприятия, необходимые для создания технической возможности его подключения (улица, номер домовладения) | Общее количество домовладений, за исключением домовладений, расположенных в границах территории садоводства, для которых реализуются мероприятия, необходимые для подключения | Общее количество домовладений, за исключением домовладений, расположенных в границах территории садоводства, для которых реализуются мероприятия, необходимые для создания технической возможности их подключения | Срок догазификации | |
|---|---|---|---|---|---|---|---|---|---|---|---|
| | | | | | | | | | | месяц | год |
| 1 | 2 | 3 | 4 | 5 | 6 | 7 | 8 | 9 | 10 | 11 | 12 |
| 8799 | Котельниковский муниципальный район | г. Котельниково | строительство газопровода-ввода | ООО "Газпром газораспределение Волгоград" | 34-21-505-87240 | пер.Орлова, д.26 | | | | ноябрь | 2023 |
| 8800 | Котельниковский муниципальный район | г. Котельниково | строительство газопровода-ввода | ООО "Газпром газораспределение Волгоград" | 34-21-505-87241 | пер.Орлова, д.27 | | | | декабрь | 2023 |
| 8801 | Котельниковский муниципальный район | г. Котельниково | строительство газопровода-ввода | ООО "Газпром газораспределение Волгоград" | 34-21-505-81572 | пер.Орлова, д.37 | | | | январь | 2024 |
| 8802 | Котельниковский муниципальный район | г. Котельниково | строительство газопровода-ввода | ООО "Газпром газораспределение Волгоград" | 34-21-505-87248 | пер.Полегалова, д.12 | | | | август | 2022 |
| 8803 | Котельниковский муниципальный район | г. Котельниково | строительство газопровода-ввода | ООО "Газпром газораспределение Волгоград" | 34-24-505-61609 | пер.Полегалова, д.18 | | | | февраль | 2028 |
| 8804 | Котельниковский муниципальный район | г. Котельниково | строительство газопровода-ввода | ООО "Газпром газораспределение Волгоград" | 34-21-505-81180 | пер.Полегалова, д.20 | | | | апрель | 2024 |
| 8805 | Котельниковский муниципальный район | г. Котельниково | строительство газопровода-ввода | ООО "Газпром газораспределение Волгоград" | 34-21-505-87243 | пер.Ремезова, д.13 | | | | август | 2022 |
| 8806 | Котельниковский муниципальный район | г. Котельниково | строительство газопровода-ввода | ООО "Газпром газораспределение Волгоград" | 34-24-505-70331 | пер.Ремезова, д.4 | | | | май | 2024 |
| 8807 | Котельниковский муниципальный район | г. Котельниково | строительство газопровода-ввода | ООО "Газпром газораспределение Волгоград" | 34-25-505-59465 | пер.Садовый, д.18 | | | | март | 2025 |
| 8808 | Котельниковский муниципальный район | г. Котельниково | строительство газопровода-ввода | ООО "Газпром газораспределение Волгоград" | 34-22-505-70901 | пер.Цимлянский, д.16б | | | | май | 2024 |
| 8809 | Котельниковский муниципальный район | г. Котельниково | строительство газопровода-ввода | ООО "Газпром газораспределение Волгоград" | 34-21-505-82610 | пер.Цимлянский, д.26 | | | | апрель | 2022 |

| № п/п | Муниципальное образование | Наименование населенного пункта | Мероприятия, необходимые для подключения или создания технической возможности подключения домовладений, за исключением домовладений, расположенных в границах территории садоводства | Наименование газораспределительной организации | Код объекта строительства | Адрес домовладения (домовладений), за исключением домовладения (домовладений), расположенного в границах территории садоводства, для которого реализуются мероприятия, необходимые для подключения (улица, номер домовладения) | Адрес домовладения (домовладений), за исключением домовладения (домовладений), расположенного в границах территории садоводства, для которого реализуются мероприятия, необходимые для создания технической возможности его подключения (улица, номер домовладения) | Общее количество домовладений, за исключением домовладений, расположенных в границах территории садоводства, для которых реализуются мероприятия, необходимые для подключения | Общее количество домовладений, за исключением домовладений, расположенных в границах территории садоводства, для которых реализуются мероприятия, необходимые для создания технической возможности их подключения | Срок догазификации | |
|---|---|---|---|---|---|---|---|---|---|---|---|
| | | | | | | | | | | месяц | год |
| 1 | 2 | 3 | 4 | 5 | 6 | 7 | 8 | 9 | 10 | 11 | 12 |
| 8810 | Котельниковский муниципальный район | г. Котельниково | врезка на участке заявителя (нулевая врезка) | ООО "Газпром газораспределение Волгоград" | 34-24-505-61462 | пер.Цимлянский, д.27а | | | | декабрь | 2024 |
| 8811 | Котельниковский муниципальный район | г. Котельниково | строительство газопровода-ввода | ООО "Газпром газораспределение Волгоград" | 34-24-505-61616 | пер.Цимлянский, д.42 | | | | январь | 2028 |
| 8812 | Котельниковский муниципальный район | г. Котельниково | строительство газопровода-ввода | ООО "Газпром газораспределение Волгоград" | 34-21-505-79665 | пер.Цимлянский, д.5 | | | | август | 2022 |
| 8813 | Котельниковский муниципальный район | г. Котельниково | строительство газопровода-ввода | ООО "Газпром газораспределение Волгоград" | 34-24-505-70330 | пер.Цимлянский, д.62 | | | | май | 2028 |
| 8814 | Котельниковский муниципальный район | г. Котельниково | строительство газопровода-ввода | ООО "Газпром газораспределение Волгоград" | 34-24-505-69223 | пер.Цимлянский, д.64 | | | | сентябрь | 2024 |
| 8815 | Котельниковский муниципальный район | г. Котельниково | строительство газопровода-ввода | ООО "Газпром газораспределение Волгоград" | 34-21-505-79683 | пр-д.1-Й Пугачева, д.3 | | | | январь | 2023 |
| 8816 | Котельниковский муниципальный район | г. Котельниково | строительство газопровода-ввода | ООО "Газпром газораспределение Волгоград" | 34-25-505-57126 | проезд Береговой, д.2 | | | | май | 2025 |
| 8817 | Котельниковский муниципальный район | г. Котельниково | врезка на участке заявителя (нулевая врезка) | ООО "Газпром газораспределение Волгоград" | 34-23-505-67957 | ул.8 Марта, д.14а | | | | сентябрь | 2024 |
| 8818 | Котельниковский муниципальный район | г. Котельниково | строительство газопровода-ввода | ООО "Газпром газораспределение Волгоград" | 34-24-505-67946 | ул.8 Марта, д.36 | | | | октябрь | 2024 |
| 8819 | Котельниковский муниципальный район | г. Котельниково | строительство газопровода-ввода | ООО "Газпром газораспределение Волгоград" | 34-25-505-59464 | ул.Аксайский, д.24а | | | | май | 2025 |
| 8820 | Котельниковский муниципальный район | г. Котельниково | врезка на участке заявителя (нулевая врезка) | ООО "Газпром газораспределение Волгоград" | 34-23-505-67956 | ул.Баранова, д.152 | | | | январь | 2025 |

| № п/п | Муниципальное образование | Наименование населенного пункта | Мероприятия, необходимые для подключения или создания технической возможности подключения домовладений, за исключением домовладений, расположенных в границах территории садоводства | Наименование газораспределительной организации | Код объекта строительства | Адрес домовладения (домовладений), за исключением домовладения (домовладений), расположенного в границах территории садоводства, для которого реализуются мероприятия, необходимые для подключения (улица, номер домовладения) | Адрес домовладения (домовладений), за исключением домовладения (домовладений), расположенного в границах территории садоводства, для которого реализуются мероприятия, необходимые для создания технической возможности его подключения (улица, номер домовладения) | Общее количество домовладений, за исключением домовладений, расположенных в границах территории садоводства, для которых реализуются мероприятия, необходимые для подключения | Общее количество домовладений, за исключением домовладений, расположенных в границах территории садоводства, для которых реализуются мероприятия, необходимые для создания технической возможности их подключения | Срок догазификации | |
|---|---|---|---|---|---|---|---|---|---|---|---|
| | | | | | | | | | | месяц | год |
| 1 | 2 | 3 | 4 | 5 | 6 | 7 | 8 | 9 | 10 | 11 | 12 |
| 8821 | Котельниковский муниципальный район | г. Котельниково | строительство газопровода-ввода | ООО "Газпром газораспределение Волгоград" | 34-21-505-87256 | ул.Баранова, д.154 | | | | апрель | 2028 |
| 8822 | Котельниковский муниципальный район | г. Котельниково | строительство газопровода-ввода | ООО "Газпром газораспределение Волгоград" | 34-23-505-67948 | ул.Баранова, д.19 | | | | ноябрь | 2024 |
| 8823 | Котельниковский муниципальный район | г. Котельниково | строительство газопровода-ввода | ООО "Газпром газораспределение Волгоград" | 34-24-505-67923 | ул.Баранова, д.19/4 | | | | ноябрь | 2023 |
| 8824 | Котельниковский муниципальный район | г. Котельниково | строительство газопровода-ввода | ООО "Газпром газораспределение Волгоград" | 34-21-505-67919 | ул.Баранова, д.194 | | | | январь | 2022 |
| 8825 | Котельниковский муниципальный район | г. Котельниково | строительство газопровода-ввода | ООО "Газпром газораспределение Волгоград" | 34-22-505-70921 | ул.Баранова, д.218 | | | | январь | 2024 |
| 8826 | Котельниковский муниципальный район | г. Котельниково | врезка на участке заявителя (нулевая врезка) | ООО "Газпром газораспределение Волгоград" | 34-23-505-67943 | ул.Баранова, д.24 | | | | ноябрь | 2027 |
| 8827 | Котельниковский муниципальный район | г. Котельниково | врезка на участке заявителя (нулевая врезка) | ООО "Газпром газораспределение Волгоград" | 34-23-505-69109 | ул.Баранова, д.26 | | | | декабрь | 2024 |
| 8828 | Котельниковский муниципальный район | г. Котельниково | врезка на участке заявителя (нулевая врезка) | ООО "Газпром газораспределение Волгоград" | 34-22-505-76924 | ул.Беловицкого, д.23 | | | | январь | 2022 |
| 8829 | Котельниковский муниципальный район | г. Котельниково | строительство газопровода-ввода | ООО "Газпром газораспределение Волгоград" | 34-23-505-70335 | ул.Береговая, д.10а | | | | август | 2024 |
| 8830 | Котельниковский муниципальный район | г. Котельниково | строительство газопровода-ввода | ООО "Газпром газораспределение Волгоград" | 34-21-505-81563 | ул.Береговая, д.12а | | | | май | 2024 |
| 8831 | Котельниковский муниципальный район | г. Котельниково | строительство газопровода-ввода | ООО "Газпром газораспределение Волгоград" | 34-21-505-81571 | ул.Береговая, д.14 | | | | сентябрь | 2023 |

| № п/п | Муниципальное образование | Наименование населенного пункта | Мероприятия, необходимые для подключения или создания технической возможности подключения домовладений, за исключением домовладений, расположенных в границах территории садоводства | Наименование газораспределительной организации | Код объекта строительства | Адрес домовладения (домовладений), за исключением домовладения (домовладений), расположенного в границах территории садоводства, для которого реализуются мероприятия, необходимые для подключения (улица, номер домовладения) | Адрес домовладения (домовладений), за исключением домовладения (домовладений), расположенного в границах территории садоводства, для которого реализуются мероприятия, необходимые для создания технической возможности его подключения (улица, номер домовладения) | Общее количество домовладений, за исключением домовладений, расположенных в границах территории садоводства, для которых реализуются мероприятия, необходимые для подключения | Общее количество домовладений, за исключением домовладений, расположенных в границах территории садоводства, для которых реализуются мероприятия, необходимые для создания технической возможности их подключения | Срок догазификации | |
|---|---|---|---|---|---|---|---|---|---|---|---|
| | | | | | | | | | | месяц | год |
| 1 | 2 | 3 | 4 | 5 | 6 | 7 | 8 | 9 | 10 | 11 | 12 |
| 8832 | Котельниковский муниципальный район | г. Котельниково | врезка на участке заявителя (нулевая врезка) | ООО "Газпром газораспределение Волгоград" | 34-24-505-69924 | ул.Береговая, д.16 | | | | март | 2024 |
| 8833 | Котельниковский муниципальный район | г. Котельниково | строительство газопровода-ввода | ООО "Газпром газораспределение Волгоград" | 34-21-505-82004 | ул.Береговая, д.1А | | | | октябрь | 2023 |
| 8834 | Котельниковский муниципальный район | г. Котельниково | строительство газопровода-ввода | ООО "Газпром газораспределение Волгоград" | 34-22-505-90114 | ул.Береговая, д.2 | | | | ноябрь | 2023 |
| 8835 | Котельниковский муниципальный район | г. Котельниково | строительство газопровода-ввода | ООО "Газпром газораспределение Волгоград" | 34-21-505-83192 | ул.Береговая, д.4А | | | | сентябрь | 2022 |
| 8836 | Котельниковский муниципальный район | г. Котельниково | строительство газопровода-ввода | ООО "Газпром газораспределение Волгоград" | 34-21-505-79649 | ул.Береговая, д.6 | | | | сентябрь | 2022 |
| 8837 | Котельниковский муниципальный район | г. Котельниково | строительство газопровода-ввода | ООО "Газпром газораспределение Волгоград" | 34-21-505-87210 | ул.Береговая, д.6А | | | | сентябрь | 2022 |
| 8838 | Котельниковский муниципальный район | г. Котельниково | врезка на участке заявителя (нулевая врезка) | ООО "Газпром газораспределение Волгоград" | 34-21-505-67960 | ул.Береговая, д.7 | | | | декабрь | 2027 |
| 8839 | Котельниковский муниципальный район | г. Котельниково | строительство газопровода-ввода | ООО "Газпром газораспределение Волгоград" | 34-22-505-76275 | ул.Войкова, д.111А | | | | февраль | 2022 |
| 8840 | Котельниковский муниципальный район | г. Котельниково | строительство газопровода-ввода | ООО "Газпром газораспределение Волгоград" | 34-24-505-61602 | ул.Войкова, д.137 | | | | март | 2028 |
| 8841 | Котельниковский муниципальный район | г. Котельниково | строительство газопровода-ввода | ООО "Газпром газораспределение Волгоград" | 34-21-505-82612 | ул.Войкова, д.152 | | | | апрель | 2022 |
| 8842 | Котельниковский муниципальный район | г. Котельниково | врезка на участке заявителя (нулевая врезка) | ООО "Газпром газораспределение Волгоград" | 34-22-505-73788 | ул.Войкова, д.154 | | | | ноябрь | 2023 |

| № п/п | Муниципальное образование | Наименование населенного пункта | Мероприятия, необходимые для подключения или создания технической возможности подключения домовладений, за исключением домовладений, расположенных в границах территории садоводства | Наименование газораспределительной организации | Код объекта строительства | Адрес домовладения (домовладений), за исключением домовладения (домовладений), расположенного в границах территории садоводства, для которого реализуются мероприятия, необходимые для подключения (улица, номер домовладения) | Адрес домовладения (домовладений), за исключением домовладения (домовладений), расположенного в границах территории садоводства, для которого реализуются мероприятия, необходимые для создания технической возможности его подключения (улица, номер домовладения) | Общее количество домовладений, за исключением домовладений, расположенных в границах территории садоводства, для которых реализуются мероприятия, необходимые для подключения | Общее количество домовладений, за исключением домовладений, расположенных в границах территории садоводства, для которых реализуются мероприятия, необходимые для создания технической возможности их подключения | Срок догазификации | |
|---|---|---|---|---|---|---|---|---|---|---|---|
| | | | | | | | | | | месяц | год |
| 1 | 2 | 3 | 4 | 5 | 6 | 7 | 8 | 9 | 10 | 11 | 12 |
| 8843 | Котельниковский муниципальный район | г. Котельниково | строительство газопровода-ввода | ООО "Газпром газораспределение Волгоград" | 34-24-505-70325 | ул.Войкова, д.32 | | | | май | 2028 |
| 8844 | Котельниковский муниципальный район | г. Котельниково | строительство газопровода-ввода | ООО "Газпром газораспределение Волгоград" | 34-21-505-82613 | ул.Войкова, д.36 | | | | май | 2022 |
| 8845 | Котельниковский муниципальный район | г. Котельниково | строительство газопровода-ввода | ООО "Газпром газораспределение Волгоград" | 34-21-505-81178 | ул.Войкова, д.49 | | | | апрель | 2024 |
| 8846 | Котельниковский муниципальный район | г. Котельниково | строительство газопровода-ввода | ООО "Газпром газораспределение Волгоград" | 34-21-505-82605 | ул.Войкова, д.80 | | | | сентябрь | 2022 |
| 8847 | Котельниковский муниципальный район | г. Котельниково | строительство газопровода-ввода | ООО "Газпром газораспределение Волгоград" | 34-21-505-81574 | ул.Войкова, д.92 | | | | сентябрь | 2023 |
| 8848 | Котельниковский муниципальный район | г. Котельниково | строительство газопровода-ввода | ООО "Газпром газораспределение Волгоград" | 34-21-505-87269 | ул.Войкова, д.94 | | | | октябрь | 2023 |
| 8849 | Котельниковский муниципальный район | г. Котельниково | строительство газопровода-ввода | ООО "Газпром газораспределение Волгоград" | 34-21-505-83189 | ул.Волгоградская, д.36 | | | | сентябрь | 2022 |
| 8850 | Котельниковский муниципальный район | г. Котельниково | строительство газопровода-ввода | ООО "Газпром газораспределение Волгоград" | 34-21-505-83188 | ул.Волгоградская, д.37 | | | | февраль | 2022 |
| 8851 | Котельниковский муниципальный район | г. Котельниково | строительство газопровода-ввода | ООО "Газпром газораспределение Волгоград" | 34-25-505-59463 | ул.Волгоградская, д.7 | | | | март | 2025 |
| 8852 | Котельниковский муниципальный район | г. Котельниково | строительство газопровода-ввода | ООО "Газпром газораспределение Волгоград" | 34-21-505-82611 | ул.Волгодонская, д.22 | | | | май | 2022 |
| 8853 | Котельниковский муниципальный район | г. Котельниково | строительство газопровода-ввода | ООО "Газпром газораспределение Волгоград" | 34-25-505-57125 | ул.Волгодонская, д.49/2 | | | | сентябрь | 2025 |

| № п/п | Муниципальное образование | Наименование населенного пункта | Мероприятия, необходимые для подключения или создания технической возможности подключения домовладений, за исключением домовладений, расположенных в границах территории садоводства | Наименование газораспределительной организации | Код объекта строительства | Адрес домовладения (домовладений), за исключением домовладения (домовладений), расположенного в границах территории садоводства, для которого реализуются мероприятия, необходимые для подключения (улица, номер домовладения) | Адрес домовладения (домовладений), за исключением домовладения (домовладений), расположенного в границах территории садоводства, для которого реализуются мероприятия, необходимые для создания технической возможности его подключения (улица, номер домовладения) | Общее количество домовладений, за исключением домовладений, расположенных в границах территории садоводства, для которых реализуются мероприятия, необходимые для подключения | Общее количество домовладений, за исключением домовладений, расположенных в границах территории садоводства, для которых реализуются мероприятия, необходимые для создания технической возможности их подключения | Срок догазификации | |
|---|---|---|---|---|---|---|---|---|---|---|---|
| | | | | | | | | | | месяц | год |
| 1 | 2 | 3 | 4 | 5 | 6 | 7 | 8 | 9 | 10 | 11 | 12 |
| 8854 | Котельниковский муниципальный район | г. Котельниково | строительство газопровода-ввода | ООО "Газпром газораспределение Волгоград" | 34-21-505-81567 | ул.Волгодонская, д.74/2 | | | | октябрь | 2023 |
| 8855 | Котельниковский муниципальный район | г. Котельниково | строительство газопровода-ввода | ООО "Газпром газораспределение Волгоград" | 34-24-505-61468 | ул.Воровского, д.21 | | | | февраль | 2028 |
| 8856 | Котельниковский муниципальный район | г. Котельниково | строительство газопровода-ввода | ООО "Газпром газораспределение Волгоград" | 34-21-505-82616 | ул.Воровского, д.48 | | | | апрель | 2022 |
| 8857 | Котельниковский муниципальный район | г. Котельниково | строительство газопровода-ввода | ООО "Газпром газораспределение Волгоград" | 34-21-505-79682 | ул.Воровского, д.70 | | | | сентябрь | 2023 |
| 8858 | Котельниковский муниципальный район | г. Котельниково | строительство газопровода-ввода | ООО "Газпром газораспределение Волгоград" | 34-22-505-70906 | ул.Воровского, д.8 | | | | май | 2024 |
| 8859 | Котельниковский муниципальный район | г. Котельниково | строительство газопровода-ввода | ООО "Газпром газораспределение Волгоград" | 34-22-505-70933 | ул.Гагарина, д.15 | | | | декабрь | 2023 |
| 8860 | Котельниковский муниципальный район | г. Котельниково | строительство газопровода-ввода | ООО "Газпром газораспределение Волгоград" | 34-24-505-69227 | ул.Гагарина, д.19 | | | | октябрь | 2024 |
| 8861 | Котельниковский муниципальный район | г. Котельниково | строительство газопровода-ввода | ООО "Газпром газораспределение Волгоград" | 34-22-505-70937 | ул.Гагарина, д.9 | | | | ноябрь | 2023 |
| 8862 | Котельниковский муниципальный район | г. Котельниково | строительство газопровода-ввода | ООО "Газпром газораспределение Волгоград" | 34-22-505-70918 | ул.Генералова, д.3 | | | | май | 2024 |
| 8863 | Котельниковский муниципальный район | г. Котельниково | строительство газопровода-ввода | ООО "Газпром газораспределение Волгоград" | 34-22-505-70919 | ул.Генералова, д.3А | | | | май | 2024 |
| 8864 | Котельниковский муниципальный район | г. Котельниково | строительство газопровода-ввода | ООО "Газпром газораспределение Волгоград" | 34-21-505-81575 | ул.Геологов, д.11а | | | | август | 2023 |

| № п/п | Муниципальное образование | Наименование населенного пункта | Мероприятия, необходимые для подключения или создания технической возможности подключения домовладений, за исключением домовладений, расположенных в границах территории садоводства | Наименование газораспределительной организации | Код объекта строительства | Адрес домовладения (домовладений), за исключением домовладения (домовладений), расположенного в границах территории садоводства, для которого реализуются мероприятия, необходимые для подключения (улица, номер домовладения) | Адрес домовладения (домовладений), за исключением домовладения (домовладений), расположенного в границах территории садоводства, для которого реализуются мероприятия, необходимые для создания технической возможности его подключения (улица, номер домовладения) | Общее количество домовладений, за исключением домовладений, расположенных в границах территории садоводства, для которых реализуются мероприятия, необходимые для подключения | Общее количество домовладений, за исключением домовладений, расположенных в границах территории садоводства, для которых реализуются мероприятия, необходимые для создания технической возможности их подключения | Срок догазификации | |
|---|---|---|---|---|---|---|---|---|---|---|---|
| | | | | | | | | | | месяц | год |
| 1 | 2 | 3 | 4 | 5 | 6 | 7 | 8 | 9 | 10 | 11 | 12 |
| 8865 | Котельниковский муниципальный район | г. Котельниково | строительство газопровода-ввода | ООО "Газпром газораспределение Волгоград" | 34-22-505-70898 | ул.Геологов, д.13 | | | | май | 2024 |
| 8866 | Котельниковский муниципальный район | г. Котельниково | строительство газопровода-ввода | ООО "Газпром газораспределение Волгоград" | 34-22-505-70931 | ул.Геологов, д.15 | | | | декабрь | 2023 |
| 8867 | Котельниковский муниципальный район | г. Котельниково | строительство газопровода-ввода | ООО "Газпром газораспределение Волгоград" | 34-21-505-79666 | ул.Геологов, д.3/2 | | | | октябрь | 2023 |
| 8868 | Котельниковский муниципальный район | г. Котельниково | строительство газопровода-ввода | ООО "Газпром газораспределение Волгоград" | 34-22-505-70909 | ул.Геологов, д.4/4 | | | | май | 2024 |
| 8869 | Котельниковский муниципальный район | г. Котельниково | строительство газопровода-ввода | ООО "Газпром газораспределение Волгоград" | 34-22-505-70932 | ул.Геологов, д.4а | | | | декабрь | 2023 |
| 8870 | Котельниковский муниципальный район | г. Котельниково | строительство газопровода-ввода | ООО "Газпром газораспределение Волгоград" | 34-21-505-82608 | ул.Геологов, д.6/4 | | | | апрель | 2022 |
| 8871 | Котельниковский муниципальный район | г. Котельниково | строительство газопровода-ввода | ООО "Газпром газораспределение Волгоград" | 34-24-505-70328 | ул.Горького, д.15 | | | | декабрь | 2024 |
| 8872 | Котельниковский муниципальный район | г. Котельниково | врезка на участке заявителя (нулевая врезка) | ООО "Газпром газораспределение Волгоград" | 34-22-505-71994 | ул.Горького, д.28 | | | | октябрь | 2023 |
| 8873 | Котельниковский муниципальный район | г. Котельниково | строительство газопровода-ввода | ООО "Газпром газораспределение Волгоград" | 34-21-505-87286 | ул.Горького, д.3 | | | | февраль | 2022 |
| 8874 | Котельниковский муниципальный район | г. Котельниково | врезка на участке заявителя (нулевая врезка) | ООО "Газпром газораспределение Волгоград" | 34-22-505-73784 | ул.Горького, д.64 | | | | декабрь | 2022 |
| 8875 | Котельниковский муниципальный район | г. Котельниково | строительство газопровода-ввода | ООО "Газпром газораспределение Волгоград" | 34-21-505-79675 | ул.Горького, д.8 | | | | июль | 2023 |

| № п/п | Муниципальное образование | Наименование населенного пункта | Мероприятия, необходимые для подключения или создания технической возможности подключения домовладений, за исключением домовладений, расположенных в границах территории садоводства | Наименование газораспределительной организации | Код объекта строительства | Адрес домовладения (домовладений), за исключением домовладения (домовладений), расположенного в границах территории садоводства, для которого реализуются мероприятия, необходимые для подключения (улица, номер домовладения) | Адрес домовладения (домовладений), за исключением домовладения (домовладений), расположенного в границах территории садоводства, для которого реализуются мероприятия, необходимые для создания технической возможности его подключения (улица, номер домовладения) | Общее количество домовладений, за исключением домовладений, расположенных в границах территории садоводства, для которых реализуются мероприятия, необходимые для подключения | Общее количество домовладений, за исключением домовладений, расположенных в границах территории садоводства, для которых реализуются мероприятия, необходимые для создания технической возможности их подключения | Срок догазификации | |
|---|---|---|---|---|---|---|---|---|---|---|---|
| | | | | | | | | | | месяц | год |
| 1 | 2 | 3 | 4 | 5 | 6 | 7 | 8 | 9 | 10 | 11 | 12 |
| 8876 | Котельниковский муниципальный район | г. Котельниково | строительство газопровода-ввода | ООО "Газпром газораспределение Волгоград" | 34-21-505-87292 | ул.Гришина, д.121 | | | | сентябрь | 2022 |
| 8877 | Котельниковский муниципальный район | г. Котельниково | строительство газопровода-ввода | ООО "Газпром газораспределение Волгоград" | 34-21-505-87295 | ул.Гришина, д.25 | | | | май | 2022 |
| 8878 | Котельниковский муниципальный район | г. Котельниково | врезка на участке заявителя (нулевая врезка) | ООО "Газпром газораспределение Волгоград" | 34-22-505-73790 | ул.Гришина, д.71а | | | | декабрь | 2022 |
| 8879 | Котельниковский муниципальный район | г. Котельниково | строительство газопровода-ввода | ООО "Газпром газораспределение Волгоград" | 34-21-505-82609 | ул.Гришина, д.8а/2 | | | | апрель | 2022 |
| 8880 | Котельниковский муниципальный район | г. Котельниково | врезка на участке заявителя (нулевая врезка) | ООО "Газпром газораспределение Волгоград" | 34-22-505-76276 | ул.Донская, д.22 | | | | январь | 2022 |
| 8881 | Котельниковский муниципальный район | г. Котельниково | врезка на участке заявителя (нулевая врезка) | ООО "Газпром газораспределение Волгоград" | 34-24-505-67932 | ул.Донская, д.50 | | | | сентябрь | 2024 |
| 8882 | Котельниковский муниципальный район | г. Котельниково | врезка на участке заявителя (нулевая врезка) | ООО "Газпром газораспределение Волгоград" | 34-22-505-71992 | ул.Донская, д.69 | | | | май | 2024 |
| 8883 | Котельниковский муниципальный район | г. Котельниково | строительство газопровода-ввода | ООО "Газпром газораспределение Волгоград" | 34-21-505-79662 | ул.Донская, д.85 | | | | август | 2022 |
| 8884 | Котельниковский муниципальный район | г. Котельниково | строительство газопровода-ввода | ООО "Газпром газораспределение Волгоград" | 34-24-505-69230 | ул.Донская, д.87 | | | | август | 2024 |
| 8885 | Котельниковский муниципальный район | г. Котельниково | строительство газопровода-ввода | ООО "Газпром газораспределение Волгоград" | 34-21-505-87304 | ул.Донская, д.97 | | | | январь | 2022 |
| 8886 | Котельниковский муниципальный район | г. Котельниково | строительство газопровода-ввода | ООО "Газпром газораспределение Волгоград" | 34-21-505-87209 | ул.Ермака, д.24 | | | | сентябрь | 2022 |

| № п/п | Муниципальное образование | Наименование населенного пункта | Мероприятия, необходимые для подключения или создания технической возможности подключения домовладений, за исключением домовладений, расположенных в границах территории садоводства | Наименование газораспределительной организации | Код объекта строительства | Адрес домовладения (домовладений), за исключением домовладения (домовладений), расположенного в границах территории садоводства, для которого реализуются мероприятия, необходимые для подключения (улица, номер домовладения) | Адрес домовладения (домовладений), за исключением домовладения (домовладений), расположенного в границах территории садоводства, для которого реализуются мероприятия, необходимые для создания технической возможности его подключения (улица, номер домовладения) | Общее количество домовладений, за исключением домовладений, расположенных в границах территории садоводства, для которых реализуются мероприятия, необходимые для подключения | Общее количество домовладений, за исключением домовладений, расположенных в границах территории садоводства, для которых реализуются мероприятия, необходимые для создания технической возможности их подключения | Срок догазификации | |
|---|---|---|---|---|---|---|---|---|---|---|---|
| | | | | | | | | | | месяц | год |
| 1 | 2 | 3 | 4 | 5 | 6 | 7 | 8 | 9 | 10 | 11 | 12 |
| 8887 | Котельниковский муниципальный район | г. Котельниково | строительство газопровода-ввода | ООО "Газпром газораспределение Волгоград" | 34-25-505-59462 | ул.Железнодорожная, д.3/4 | | | | апрель | 2025 |
| 8888 | Котельниковский муниципальный район | г. Котельниково | врезка на участке заявителя (нулевая врезка) | ООО "Газпром газораспределение Волгоград" | 34-25-505-57124 | ул.Заречная, д.7 | | | | август | 2025 |
| 8889 | Котельниковский муниципальный район | г. Котельниково | строительство газопровода-ввода | ООО "Газпром газораспределение Волгоград" | 34-24-505-69236 | ул.Калинина, д.100 | | | | декабрь | 2024 |
| 8890 | Котельниковский муниципальный район | г. Котельниково | строительство газопровода-ввода | ООО "Газпром газораспределение Волгоград" | 34-21-505-82001 | ул.Калинина, д.116 | | | | июнь | 2023 |
| 8891 | Котельниковский муниципальный район | г. Котельниково | строительство газопровода-ввода | ООО "Газпром газораспределение Волгоград" | 34-24-505-70334 | ул.Калинина, д.166 | | | | май | 2024 |
| 8892 | Котельниковский муниципальный район | г. Котельниково | строительство газопровода-ввода | ООО "Газпром газораспределение Волгоград" | 34-21-505-87215 | ул.Калинина, д.169 | | | | июль | 2023 |
| 8893 | Котельниковский муниципальный район | г. Котельниково | строительство газопровода-ввода | ООО "Газпром газораспределение Волгоград" | 34-24-505-67938 | ул.Калинина, д.173 | | | | октябрь | 2024 |
| 8894 | Котельниковский муниципальный район | г. Котельниково | строительство газопровода-ввода | ООО "Газпром газораспределение Волгоград" | 34-21-505-87327 | ул.Калинина, д.175 | | | | июль | 2022 |
| 8895 | Котельниковский муниципальный район | г. Котельниково | строительство газопровода-ввода | ООО "Газпром газораспределение Волгоград" | 34-24-505-69233 | ул.Калинина, д.194 | | | | декабрь | 2024 |
| 8896 | Котельниковский муниципальный район | г. Котельниково | строительство газопровода-ввода | ООО "Газпром газораспределение Волгоград" | 34-24-505-67928 | ул.Калинина, д.21б | | | | июнь | 2028 |
| 8897 | Котельниковский муниципальный район | г. Котельниково | строительство газопровода-ввода | ООО "Газпром газораспределение Волгоград" | 34-24-505-61618 | ул.Калинина, д.23 | | | | декабрь | 2024 |

| № п/п | Муниципальное образование | Наименование населенного пункта | Мероприятия, необходимые для подключения или создания технической возможности подключения домовладений, за исключением домовладений, расположенных в границах территории садоводства | Наименование газораспределительной организации | Код объекта строительства | Адрес домовладения (домовладений), за исключением домовладения (домовладений), расположенного в границах территории садоводства, для которого реализуются мероприятия, необходимые для подключения (улица, номер домовладения) | Адрес домовладения (домовладений), за исключением домовладения (домовладений), расположенного в границах территории садоводства, для которого реализуются мероприятия, необходимые для создания технической возможности его подключения (улица, номер домовладения) | Общее количество домовладений, за исключением домовладений, расположенных в границах территории садоводства, для которых реализуются мероприятия, необходимые для подключения | Общее количество домовладений, за исключением домовладений, расположенных в границах территории садоводства, для которых реализуются мероприятия, необходимые для создания технической возможности их подключения | Срок догазификации | |
|---|---|---|---|---|---|---|---|---|---|---|---|
| | | | | | | | | | | месяц | год |
| 1 | 2 | 3 | 4 | 5 | 6 | 7 | 8 | 9 | 10 | 11 | 12 |
| 8898 | Котельниковский муниципальный район | г. Котельниково | строительство газопровода-ввода | ООО "Газпром газораспределение Волгоград" | 34-25-505-59461 | ул.Калинина, д.43 | | | | июль | 2025 |
| 8899 | Котельниковский муниципальный район | г. Котельниково | строительство газопровода-ввода | ООО "Газпром газораспределение Волгоград" | 34-21-505-87218 | ул.Калинина, д.8 | | | | ноябрь | 2023 |
| 8900 | Котельниковский муниципальный район | г. Котельниково | врезка на участке заявителя (нулевая врезка) | ООО "Газпром газораспределение Волгоград" | 34-22-505-76925 | ул.Калинина, д.97 | | | | февраль | 2022 |
| 8901 | Котельниковский муниципальный район | г. Котельниково | строительство газопровода-ввода | ООО "Газпром газораспределение Волгоград" | 34-22-505-76940 | ул.Карла Маркса, д.12 | | | | февраль | 2022 |
| 8902 | Котельниковский муниципальный район | г. Котельниково | врезка на участке заявителя (нулевая врезка) | ООО "Газпром газораспределение Волгоград" | 34-22-505-71987 | ул.Карла Маркса, д.29 | | | | ноябрь | 2023 |
| 8903 | Котельниковский муниципальный район | г. Котельниково | строительство газопровода-ввода | ООО "Газпром газораспределение Волгоград" | 34-24-505-61619 | ул.Карла Маркса, д.36 | | | | декабрь | 2024 |
| 8904 | Котельниковский муниципальный район | г. Котельниково | строительство газопровода-ввода | ООО "Газпром газораспределение Волгоград" | 34-22-505-70910 | ул.Карла Маркса, д.41 | | | | май | 2024 |
| 8905 | Котельниковский муниципальный район | г. Котельниково | строительство газопровода-ввода | ООО "Газпром газораспределение Волгоград" | 34-25-505-57123 | ул.Карла Маркса, д.6 | | | | июнь | 2025 |
| 8906 | Котельниковский муниципальный район | г. Котельниково | строительство газопровода-ввода | ООО "Газпром газораспределение Волгоград" | 34-22-505-70925 | ул.Кивгила, д.26/1 | | | | январь | 2024 |
| 8907 | Котельниковский муниципальный район | г. Котельниково | строительство газопровода-ввода | ООО "Газпром газораспределение Волгоград" | 34-24-505-69234 | ул.Кивгила, д.2М | | | | декабрь | 2024 |
| 8908 | Котельниковский муниципальный район | г. Котельниково | строительство газопровода-ввода | ООО "Газпром газораспределение Волгоград" | 34-21-505-81569 | ул.Кивгила, д.57/2 | | | | август | 2023 |

| № п/п | Муниципальное образование | Наименование населенного пункта | Мероприятия, необходимые для подключения или создания технической возможности подключения домовладений, за исключением домовладений, расположенных в границах территории садоводства | Наименование газораспределительной организации | Код объекта строительства | Адрес домовладения (домовладений), за исключением домовладения (домовладений), расположенного в границах территории садоводства, для которого реализуются мероприятия, необходимые для подключения (улица, номер домовладения) | Адрес домовладения (домовладений), за исключением домовладения (домовладений), расположенного в границах территории садоводства, для которого реализуются мероприятия, необходимые для создания технической возможности его подключения (улица, номер домовладения) | Общее количество домовладений, за исключением домовладений, расположенных в границах территории садоводства, для которых реализуются мероприятия, необходимые для подключения | Общее количество домовладений, за исключением домовладений, расположенных в границах территории садоводства, для которых реализуются мероприятия, необходимые для создания технической возможности их подключения | Срок догазификации | |
|---|---|---|---|---|---|---|---|---|---|---|---|
| | | | | | | | | | | месяц | год |
| 1 | 2 | 3 | 4 | 5 | 6 | 7 | 8 | 9 | 10 | 11 | 12 |
| 8909 | Котельниковский муниципальный район | г. Котельниково | строительство газопровода-ввода | ООО "Газпром газораспределение Волгоград" | 34-22-505-70934 | ул.Кивгила, д.65 | | | | ноябрь | 2023 |
| 8910 | Котельниковский муниципальный район | г. Котельниково | врезка на участке заявителя (нулевая врезка) | ООО "Газпром газораспределение Волгоград" | 34-21-505-67961 | ул.Кивгила, д.87а | | | | декабрь | 2027 |
| 8911 | Котельниковский муниципальный район | г. Котельниково | строительство газопровода-ввода | ООО "Газпром газораспределение Волгоград" | 34-21-505-79657 | ул.Кирова, д.1 | | | | сентябрь | 2022 |
| 8912 | Котельниковский муниципальный район | г. Котельниково | строительство газопровода-ввода | ООО "Газпром газораспределение Волгоград" | 34-24-505-69225 | ул.Кирова, д.101 | | | | сентябрь | 2024 |
| 8913 | Котельниковский муниципальный район | г. Котельниково | врезка на участке заявителя (нулевая врезка) | ООО "Газпром газораспределение Волгоград" | 34-22-505-73785 | ул.Кирова, д.115 | | | | декабрь | 2023 |
| 8914 | Котельниковский муниципальный район | г. Котельниково | строительство газопровода-ввода | ООО "Газпром газораспределение Волгоград" | 34-21-505-80601 | ул.Кирова, д.136 | | | | октябрь | 2022 |
| 8915 | Котельниковский муниципальный район | г. Котельниково | строительство газопровода-ввода | ООО "Газпром газораспределение Волгоград" | 34-21-505-87222 | ул.Кирова, д.145/1 | | | | октябрь | 2023 |
| 8916 | Котельниковский муниципальный район | г. Котельниково | строительство газопровода-ввода | ООО "Газпром газораспределение Волгоград" | 34-22-505-70908 | ул.Кирова, д.147 | | | | май | 2024 |
| 8917 | Котельниковский муниципальный район | г. Котельниково | врезка на участке заявителя (нулевая врезка) | ООО "Газпром газораспределение Волгоград" | 34-22-505-76919 | ул.Кирова, д.15 | | | | март | 2022 |
| 8918 | Котельниковский муниципальный район | г. Котельниково | строительство газопровода-ввода | ООО "Газпром газораспределение Волгоград" | 34-21-505-81565 | ул.Кирова, д.33 | | | | апрель | 2024 |
| 8919 | Котельниковский муниципальный район | г. Котельниково | строительство газопровода-ввода | ООО "Газпром газораспределение Волгоград" | 34-21-505-80597 | ул.Кирова, д.64 | | | | ноябрь | 2023 |

| № п/п | Муниципальное образование | Наименование населенного пункта | Мероприятия, необходимые для подключения или создания технической возможности подключения домовладений, за исключением домовладений, расположенных в границах территории садоводства | Наименование газораспределительной организации | Код объекта строительства | Адрес домовладения (домовладений), за исключением домовладения (домовладений), расположенного в границах территории садоводства, для которого реализуются мероприятия, необходимые для подключения (улица, номер домовладения) | Адрес домовладения (домовладений), за исключением домовладения (домовладений), расположенного в границах территории садоводства, для которого реализуются мероприятия, необходимые для создания технической возможности его подключения (улица, номер домовладения) | Общее количество домовладений, за исключением домовладений, расположенных в границах территории садоводства, для которых реализуются мероприятия, необходимые для подключения | Общее количество домовладений, за исключением домовладений, расположенных в границах территории садоводства, для которых реализуются мероприятия, необходимые для создания технической возможности их подключения | Срок догазификации | |
|---|---|---|---|---|---|---|---|---|---|---|---|
| | | | | | | | | | | месяц | год |
| 1 | 2 | 3 | 4 | 5 | 6 | 7 | 8 | 9 | 10 | 11 | 12 |
| 8920 | Котельниковский муниципальный район | г. Котельниково | строительство газопровода-ввода | ООО "Газпром газораспределение Волгоград" | 34-21-505-81179 | ул.Кирова, д.91 | | | | апрель | 2024 |
| 8921 | Котельниковский муниципальный район | г. Котельниково | строительство газопровода-ввода | ООО "Газпром газораспределение Волгоград" | 34-24-505-67924 | ул.Коммунистическая, д.24 | | | | июнь | 2028 |
| 8922 | Котельниковский муниципальный район | г. Котельниково | строительство газопровода-ввода | ООО "Газпром газораспределение Волгоград" | 34-25-505-57122 | ул.Коммунистическая, д.77 | | | | октябрь | 2025 |
| 8923 | Котельниковский муниципальный район | г. Котельниково | строительство газопровода-ввода | ООО "Газпром газораспределение Волгоград" | 34-22-505-70926 | ул.Комсомольская, д.22 | | | | декабрь | 2023 |
| 8924 | Котельниковский муниципальный район | г. Котельниково | строительство газопровода-ввода | ООО "Газпром газораспределение Волгоград" | 34-24-505-70327 | ул.Комсомольская, д.35/2 | | | | май | 2028 |
| 8925 | Котельниковский муниципальный район | г. Котельниково | строительство газопровода-ввода | ООО "Газпром газораспределение Волгоград" | 34-21-505-82601 | ул.Комсомольская, д.55 | | | | июнь | 2022 |
| 8926 | Котельниковский муниципальный район | г. Котельниково | строительство газопровода-ввода | ООО "Газпром газораспределение Волгоград" | 34-24-505-67937 | ул.Комсомольская, д.62 | | | | октябрь | 2024 |
| 8927 | Котельниковский муниципальный район | г. Котельниково | строительство газопровода-ввода | ООО "Газпром газораспределение Волгоград" | 34-21-505-87336 | ул.Комсомольская, д.74 | | | | январь | 2028 |
| 8928 | Котельниковский муниципальный район | г. Котельниково | строительство газопровода-ввода | ООО "Газпром газораспределение Волгоград" | 34-21-505-79653 | ул.Комсомольская, д.8 | | | | сентябрь | 2022 |
| 8929 | Котельниковский муниципальный район | г. Котельниково | строительство газопровода-ввода | ООО "Газпром газораспределение Волгоград" | 34-21-505-82006 | ул.Кравченко, д.31 | | | | октябрь | 2023 |
| 8930 | Котельниковский муниципальный район | г. Котельниково | врезка на участке заявителя (нулевая врезка) | ООО "Газпром газораспределение Волгоград" | 34-22-505-76913 | ул.Красная, д.23 | | | | февраль | 2022 |

| № п/п | Муниципальное образование | Наименование населенного пункта | Мероприятия, необходимые для подключения или создания технической возможности подключения домовладений, за исключением домовладений, расположенных в границах территории садоводства | Наименование газораспределительной организации | Код объекта строительства | Адрес домовладения (домовладений), за исключением домовладения (домовладений), расположенного в границах территории садоводства, для которого реализуются мероприятия, необходимые для подключения (улица, номер домовладения) | Адрес домовладения (домовладений), за исключением домовладения (домовладений), расположенного в границах территории садоводства, для которого реализуются мероприятия, необходимые для создания технической возможности его подключения (улица, номер домовладения) | Общее количество домовладений, за исключением домовладений, расположенных в границах территории садоводства, для которых реализуются мероприятия, необходимые для подключения | Общее количество домовладений, за исключением домовладений, расположенных в границах территории садоводства, для которых реализуются мероприятия, необходимые для создания технической возможности их подключения | Срок догазификации | |
|---|---|---|---|---|---|---|---|---|---|---|---|
| | | | | | | | | | | месяц | год |
| 1 | 2 | 3 | 4 | 5 | 6 | 7 | 8 | 9 | 10 | 11 | 12 |
| 8931 | Котельниковский муниципальный район | г. Котельниково | строительство газопровода-ввода | ООО "Газпром газораспределение Волгоград" | 34-21-505-87351 | ул.Красная, д.41 | | | | сентябрь | 2022 |
| 8932 | Котельниковский муниципальный район | г. Котельниково | строительство газопровода-ввода | ООО "Газпром газораспределение Волгоград" | 34-21-505-87353 | ул.Красная, д.44 | | | | май | 2024 |
| 8933 | Котельниковский муниципальный район | г. Котельниково | строительство газопровода-ввода | ООО "Газпром газораспределение Волгоград" | 34-21-505-81184 | ул.Красная, д.46 | | | | август | 2023 |
| 8934 | Котельниковский муниципальный район | г. Котельниково | строительство газопровода-ввода | ООО "Газпром газораспределение Волгоград" | 34-21-505-87354 | ул.Красная, д.48 | | | | апрель | 2023 |
| 8935 | Котельниковский муниципальный район | г. Котельниково | врезка на участке заявителя (нулевая врезка) | ООО "Газпром газораспределение Волгоград" | 34-22-505-73791 | ул.Красная, д.5 | | | | октябрь | 2022 |
| 8936 | Котельниковский муниципальный район | г. Котельниково | врезка на участке заявителя (нулевая врезка) | ООО "Газпром газораспределение Волгоград" | 34-22-505-71991 | ул.Красная, д.61а | | | | май | 2024 |
| 8937 | Котельниковский муниципальный район | г. Котельниково | строительство газопровода-ввода | ООО "Газпром газораспределение Волгоград" | 34-21-505-82617 | ул.Красноармейская, д.12 | | | | апрель | 2022 |
| 8938 | Котельниковский муниципальный район | г. Котельниково | врезка на участке заявителя (нулевая врезка) | ООО "Газпром газораспределение Волгоград" | 34-22-505-76915 | ул.Красноармейская, д.23 | | | | январь | 2022 |
| 8939 | Котельниковский муниципальный район | г. Котельниково | врезка на участке заявителя (нулевая врезка) | ООО "Газпром газораспределение Волгоград" | 34-22-505-75107 | ул.Красноармейская, д.33 | | | | август | 2022 |
| 8940 | Котельниковский муниципальный район | г. Котельниково | строительство газопровода-ввода | ООО "Газпром газораспределение Волгоград" | 34-23-505-69239 | ул.Красноармейская, д.42 | | | | декабрь | 2027 |
| 8941 | Котельниковский муниципальный район | г. Котельниково | строительство газопровода-ввода | ООО "Газпром газораспределение Волгоград" | 34-24-505-62060 | ул.Красноармейская, д.44 | | | | декабрь | 2024 |

| № п/п | Муниципальное образование | Наименование населенного пункта | Мероприятия, необходимые для подключения или создания технической возможности подключения домовладений, за исключением домовладений, расположенных в границах территории садоводства | Наименование газораспределительной организации | Код объекта строительства | Адрес домовладения (домовладений), за исключением домовладения (домовладений), расположенного в границах территории садоводства, для которого реализуются мероприятия, необходимые для подключения (улица, номер домовладения) | Адрес домовладения (домовладений), за исключением домовладения (домовладений), расположенного в границах территории садоводства, для которого реализуются мероприятия, необходимые для создания технической возможности его подключения (улица, номер домовладения) | Общее количество домовладений, за исключением домовладений, расположенных в границах территории садоводства, для которых реализуются мероприятия, необходимые для подключения | Общее количество домовладений, за исключением домовладений, расположенных в границах территории садоводства, для которых реализуются мероприятия, необходимые для создания технической возможности их подключения | Срок догазификации | |
|---|---|---|---|---|---|---|---|---|---|---|---|
| | | | | | | | | | | месяц | год |
| 1 | 2 | 3 | 4 | 5 | 6 | 7 | 8 | 9 | 10 | 11 | 12 |
| 8942 | Котельниковский муниципальный район | г. Котельниково | строительство газопровода-ввода | ООО "Газпром газораспределение Волгоград" | 34-25-505-58082 | ул.Красноармейская, д.45 | | | | июнь | 2025 |
| 8943 | Котельниковский муниципальный район | г. Котельниково | строительство газопровода-ввода | ООО "Газпром газораспределение Волгоград" | 34-21-505-79676 | ул.Крестьянская, д.12 | | | | август | 2023 |
| 8944 | Котельниковский муниципальный район | г. Котельниково | строительство газопровода-ввода | ООО "Газпром газораспределение Волгоград" | 34-21-505-83181 | ул.Крестьянская, д.29 | | | | октябрь | 2022 |
| 8945 | Котельниковский муниципальный район | г. Котельниково | строительство газопровода-ввода | ООО "Газпром газораспределение Волгоград" | 34-21-505-87363 | ул.Крестьянская, д.43 | | | | октябрь | 2022 |
| 8946 | Котельниковский муниципальный район | г. Котельниково | строительство газопровода-ввода | ООО "Газпром газораспределение Волгоград" | 34-24-505-67935 | ул.Крестьянская, д.47 | | | | октябрь | 2024 |
| 8947 | Котельниковский муниципальный район | г. Котельниково | строительство газопровода-ввода | ООО "Газпром газораспределение Волгоград" | 34-22-505-70911 | ул.Крестьянская, д.48 | | | | май | 2024 |
| 8948 | Котельниковский муниципальный район | г. Котельниково | строительство газопровода-ввода | ООО "Газпром газораспределение Волгоград" | 34-22-505-70928 | ул.Крестьянская, д.52 | | | | декабрь | 2023 |
| 8949 | Котельниковский муниципальный район | г. Котельниково | строительство газопровода-ввода | ООО "Газпром газораспределение Волгоград" | 34-24-505-67926 | ул.Крестьянская, д.77 | | | | июнь | 2028 |
| 8950 | Котельниковский муниципальный район | г. Котельниково | врезка на участке заявителя (нулевая врезка) | ООО "Газпром газораспределение Волгоград" | 34-22-505-73787 | ул.Куйбышева, д.107 | | | | октябрь | 2023 |
| 8951 | Котельниковский муниципальный район | г. Котельниково | строительство газопровода-ввода | ООО "Газпром газораспределение Волгоград" | 34-21-505-80582 | ул.Куйбышева, д.108 | | | | декабрь | 2023 |
| 8952 | Котельниковский муниципальный район | г. Котельниково | строительство газопровода-ввода | ООО "Газпром газораспределение Волгоград" | 34-21-505-87208 | ул.Куйбышева, д.109 | | | | февраль | 2022 |

| № п/п | Муниципальное образование | Наименование населенного пункта | Мероприятия, необходимые для подключения или создания технической возможности подключения домовладений, за исключением домовладений, расположенных в границах территории садоводства | Наименование газораспределительной организации | Код объекта строительства | Адрес домовладения (домовладений), за исключением домовладения (домовладений), расположенного в границах территории садоводства, для которого реализуются мероприятия, необходимые для подключения (улица, номер домовладения) | Адрес домовладения (домовладений), за исключением домовладения (домовладений), расположенного в границах территории садоводства, для которого реализуются мероприятия, необходимые для создания технической возможности его подключения (улица, номер домовладения) | Общее количество домовладений, за исключением домовладений, расположенных в границах территории садоводства, для которых реализуются мероприятия, необходимые для подключения | Общее количество домовладений, за исключением домовладений, расположенных в границах территории садоводства, для которых реализуются мероприятия, необходимые для создания технической возможности их подключения | Срок догазификации | |
|---|---|---|---|---|---|---|---|---|---|---|---|
| | | | | | | | | | | месяц | год |
| 1 | 2 | 3 | 4 | 5 | 6 | 7 | 8 | 9 | 10 | 11 | 12 |
| 8953 | Котельниковский муниципальный район | г. Котельниково | строительство газопровода-ввода | ООО "Газпром газораспределение Волгоград" | 34-22-505-70917 | ул.Куйбышева, д.111 | | | | май | 2024 |
| 8954 | Котельниковский муниципальный район | г. Котельниково | строительство газопровода-ввода | ООО "Газпром газораспределение Волгоград" | 34-21-505-67918 | ул.Куйбышева, д.12 | | | | январь | 2022 |
| 8955 | Котельниковский муниципальный район | г. Котельниково | строительство газопровода-ввода | ООО "Газпром газораспределение Волгоград" | 34-21-505-87224 | ул.Куйбышева, д.18 | | | | март | 2023 |
| 8956 | Котельниковский муниципальный район | г. Котельниково | врезка на участке заявителя (нулевая врезка) | ООО "Газпром газораспределение Волгоград" | 34-22-505-73783 | ул.Куйбышева, д.4 | | | | декабрь | 2023 |
| 8957 | Котельниковский муниципальный район | г. Котельниково | строительство газопровода-ввода | ООО "Газпром газораспределение Волгоград" | 34-24-505-67939 | ул.Куйбышева, д.46 | | | | октябрь | 2024 |
| 8958 | Котельниковский муниципальный район | г. Котельниково | строительство газопровода-ввода | ООО "Газпром газораспределение Волгоград" | 34-21-505-80596 | ул.Куйбышева, д.5 | | | | ноябрь | 2023 |
| 8959 | Котельниковский муниципальный район | г. Котельниково | строительство газопровода-ввода | ООО "Газпром газораспределение Волгоград" | 34-21-505-81566 | ул.Куйбышева, д.56 | | | | август | 2023 |
| 8960 | Котельниковский муниципальный район | г. Котельниково | строительство газопровода-ввода | ООО "Газпром газораспределение Волгоград" | 34-24-505-62061 | ул.Куйбышева, д.64 | | | | декабрь | 2024 |
| 8961 | Котельниковский муниципальный район | г. Котельниково | врезка на участке заявителя (нулевая врезка) | ООО "Газпром газораспределение Волгоград" | 34-22-505-73789 | ул.Куйбышева, д.81 | | | | декабрь | 2022 |
| 8962 | Котельниковский муниципальный район | г. Котельниково | строительство газопровода-ввода | ООО "Газпром газораспределение Волгоград" | 34-21-505-87375 | ул.Куйбышева, д.97 | | | | декабрь | 2023 |
| 8963 | Котельниковский муниципальный район | г. Котельниково | строительство газопровода-ввода | ООО "Газпром газораспределение Волгоград" | 34-24-505-69232 | ул.Ленина, д.115 | | | | август | 2024 |

| № п/п | Муниципальное образование | Наименование населенного пункта | Мероприятия, необходимые для подключения или создания технической возможности подключения домовладений, за исключением домовладений, расположенных в границах территории садоводства | Наименование газораспределительной организации | Код объекта строительства | Адрес домовладения (домовладений), за исключением домовладения (домовладений), расположенного в границах территории садоводства, для которого реализуются мероприятия, необходимые для подключения (улица, номер домовладения) | Адрес домовладения (домовладений), за исключением домовладения (домовладений), расположенного в границах территории садоводства, для которого реализуются мероприятия, необходимые для создания технической возможности его подключения (улица, номер домовладения) | Общее количество домовладений, за исключением домовладений, расположенных в границах территории садоводства, для которых реализуются мероприятия, необходимые для подключения | Общее количество домовладений, за исключением домовладений, расположенных в границах территории садоводства, для которых реализуются мероприятия, необходимые для создания технической возможности их подключения | Срок догазификации | |
|---|---|---|---|---|---|---|---|---|---|---|---|
| | | | | | | | | | | месяц | год |
| 1 | 2 | 3 | 4 | 5 | 6 | 7 | 8 | 9 | 10 | 11 | 12 |
| 8964 | Котельниковский муниципальный район | г. Котельниково | врезка на участке заявителя (нулевая врезка) | ООО "Газпром газораспределение Волгоград" | 34-22-505-76912 | ул.Ленина, д.40 | | | | февраль | 2022 |
| 8965 | Котельниковский муниципальный район | г. Котельниково | строительство газопровода-ввода | ООО "Газпром газораспределение Волгоград" | 34-21-505-82614 | ул.Ленина, д.58 | | | | апрель | 2022 |
| 8966 | Котельниковский муниципальный район | г. Котельниково | строительство газопровода-ввода | ООО "Газпром газораспределение Волгоград" | 34-21-505-82941 | ул.Ленина, д.77А | | | | январь | 2022 |
| 8967 | Котельниковский муниципальный район | г. Котельниково | строительство газопровода-ввода | ООО "Газпром газораспределение Волгоград" | 34-24-505-61610 | ул.Лермонтова, д.17а/1 | | | | февраль | 2028 |
| 8968 | Котельниковский муниципальный район | г. Котельниково | врезка на участке заявителя (нулевая врезка) | ООО "Газпром газораспределение Волгоград" | 34-21-505-67964 | ул.Лесная, д.1а | | | | декабрь | 2027 |
| 8969 | Котельниковский муниципальный район | г. Котельниково | строительство газопровода-ввода | ООО "Газпром газораспределение Волгоград" | 34-22-505-70900 | ул.Лесная, д.48 | | | | май | 2024 |
| 8970 | Котельниковский муниципальный район | г. Котельниково | строительство газопровода-ввода | ООО "Газпром газораспределение Волгоград" | 34-24-505-67945 | ул.Лиманная, д.43 | | | | ноябрь | 2024 |
| 8971 | Котельниковский муниципальный район | г. Котельниково | строительство газопровода-ввода | ООО "Газпром газораспределение Волгоград" | 34-25-505-59460 | ул.Лиманная, д.50 | | | | февраль | 2025 |
| 8972 | Котельниковский муниципальный район | г. Котельниково | строительство газопровода-ввода | ООО "Газпром газораспределение Волгоград" | 34-24-505-67936 | ул.Лиманная, д.51 | | | | октябрь | 2024 |
| 8973 | Котельниковский муниципальный район | г. Котельниково | строительство газопровода-ввода | ООО "Газпром газораспределение Волгоград" | 34-21-505-79672 | ул.Лиманная, д.55 | | | | июль | 2022 |
| 8974 | Котельниковский муниципальный район | г. Котельниково | строительство газопровода-ввода | ООО "Газпром газораспределение Волгоград" | 34-22-505-90112 | ул.Лиманная, д.57А | | | | июнь | 2023 |

| № п/п | Муниципальное образование | Наименование населенного пункта | Мероприятия, необходимые для подключения или создания технической возможности подключения домовладений, за исключением домовладений, расположенных в границах территории садоводства | Наименование газораспределительной организации | Код объекта строительства | Адрес домовладения (домовладений), за исключением домовладения (домовладений), расположенного в границах территории садоводства, для которого реализуются мероприятия, необходимые для подключения (улица, номер домовладения) | Адрес домовладения (домовладений), за исключением домовладения (домовладений), расположенного в границах территории садоводства, для которого реализуются мероприятия, необходимые для создания технической возможности его подключения (улица, номер домовладения) | Общее количество домовладений, за исключением домовладений, расположенных в границах территории садоводства, для которых реализуются мероприятия, необходимые для подключения | Общее количество домовладений, за исключением домовладений, расположенных в границах территории садоводства, для которых реализуются мероприятия, необходимые для создания технической возможности их подключения | Срок догазификации | |
|---|---|---|---|---|---|---|---|---|---|---|---|
| | | | | | | | | | | месяц | год |
| 1 | 2 | 3 | 4 | 5 | 6 | 7 | 8 | 9 | 10 | 11 | 12 |
| 8975 | Котельниковский муниципальный район | г. Котельниково | строительство газопровода-ввода | ООО "Газпром газораспределение Волгоград" | 34-21-505-81185 | ул.Лиманная, д.59 | | | | сентябрь | 2023 |
| 8976 | Котельниковский муниципальный район | г. Котельниково | строительство газопровода-ввода | ООО "Газпром газораспределение Волгоград" | 34-25-505-57915 | ул.Лиманная, д.61 | | | | июнь | 2025 |
| 8977 | Котельниковский муниципальный район | г. Котельниково | строительство газопровода-ввода | ООО "Газпром газораспределение Волгоград" | 34-21-505-87379 | ул.Ломакина, д.26 | | | | сентябрь | 2022 |
| 8978 | Котельниковский муниципальный район | г. Котельниково | строительство газопровода-ввода | ООО "Газпром газораспределение Волгоград" | 34-22-505-70923 | ул.Ломакина, д.29 | | | | январь | 2024 |
| 8979 | Котельниковский муниципальный район | г. Котельниково | врезка на участке заявителя (нулевая врезка) | ООО "Газпром газораспределение Волгоград" | 34-22-505-71995 | ул.Ломакина, д.57 | | | | декабрь | 2023 |
| 8980 | Котельниковский муниципальный район | г. Котельниково | строительство газопровода-ввода | ООО "Газпром газораспределение Волгоград" | 34-21-505-81171 | ул.Ломоносова, д.53 | | | | декабрь | 2023 |
| 8981 | Котельниковский муниципальный район | г. Котельниково | строительство газопровода-ввода | ООО "Газпром газораспределение Волгоград" | 34-21-505-80583 | ул.Луначарского, д.35 | | | | декабрь | 2023 |
| 8982 | Котельниковский муниципальный район | г. Котельниково | строительство газопровода-ввода | ООО "Газпром газораспределение Волгоград" | 34-21-505-81186 | ул.Луначарского, д.38 | | | | декабрь | 2023 |
| 8983 | Котельниковский муниципальный район | г. Котельниково | строительство газопровода-ввода | ООО "Газпром газораспределение Волгоград" | 34-24-505-67958 | ул.Луначарского, д.54 | | | | ноябрь | 2024 |
| 8984 | Котельниковский муниципальный район | г. Котельниково | строительство газопровода-ввода | ООО "Газпром газораспределение Волгоград" | 34-21-505-82942 | ул.Луначарского, д.66 | | | | март | 2022 |
| 8985 | Котельниковский муниципальный район | г. Котельниково | строительство газопровода-ввода | ООО "Газпром газораспределение Волгоград" | 34-24-505-67940 | ул.Луначарского, д.68 | | | | октябрь | 2024 |

| № п/п | Муниципальное образование | Наименование населенного пункта | Мероприятия, необходимые для подключения или создания технической возможности подключения домовладений, за исключением домовладений, расположенных в границах территории садоводства | Наименование газораспределительной организации | Код объекта строительства | Адрес домовладения (домовладений), за исключением домовладения (домовладений), расположенного в границах территории садоводства, для которого реализуются мероприятия, необходимые для подключения (улица, номер домовладения) | Адрес домовладения (домовладений), за исключением домовладения (домовладений), расположенного в границах территории садоводства, для которого реализуются мероприятия, необходимые для создания технической возможности его подключения (улица, номер домовладения) | Общее количество домовладений, за исключением домовладений, расположенных в границах территории садоводства, для которых реализуются мероприятия, необходимые для подключения | Общее количество домовладений, за исключением домовладений, расположенных в границах территории садоводства, для которых реализуются мероприятия, необходимые для создания технической возможности их подключения | Срок догазификации | |
|---|---|---|---|---|---|---|---|---|---|---|---|
| | | | | | | | | | | месяц | год |
| 1 | 2 | 3 | 4 | 5 | 6 | 7 | 8 | 9 | 10 | 11 | 12 |
| 8986 | Котельниковский муниципальный район | г. Котельниково | строительство газопровода-ввода | ООО "Газпром газораспределение Волгоград" | 34-24-505-67966 | ул.Луначарского, д.68/1 | | | | декабрь | 2024 |
| 8987 | Котельниковский муниципальный район | г. Котельниково | строительство газопровода-ввода | ООО "Газпром газораспределение Волгоград" | 34-22-505-70936 | ул.Лыкова, д.4 | | | | май | 2024 |
| 8988 | Котельниковский муниципальный район | г. Котельниково | строительство газопровода-ввода | ООО "Газпром газораспределение Волгоград" | 34-25-505-59459 | ул.Лыкова, д.5 | | | | февраль | 2025 |
| 8989 | Котельниковский муниципальный район | г. Котельниково | строительство газопровода-ввода | ООО "Газпром газораспределение Волгоград" | 34-25-505-57121 | ул.Лыкова, д.7 | | | | ноябрь | 2025 |
| 8990 | Котельниковский муниципальный район | г. Котельниково | строительство газопровода-ввода | ООО "Газпром газораспределение Волгоград" | 34-21-505-83185 | ул.Малиновского, д.35 | | | | сентябрь | 2022 |
| 8991 | Котельниковский муниципальный район | г. Котельниково | строительство газопровода-ввода | ООО "Газпром газораспределение Волгоград" | 34-22-505-70902 | ул.Малиновского, д.50 | | | | май | 2024 |
| 8992 | Котельниковский муниципальный район | г. Котельниково | строительство газопровода-ввода | ООО "Газпром газораспределение Волгоград" | 34-22-505-70935 | ул.Маяковского, д.25 | | | | ноябрь | 2023 |
| 8993 | Котельниковский муниципальный район | г. Котельниково | врезка на участке заявителя (нулевая врезка) | ООО "Газпром газораспределение Волгоград" | 34-24-505-67942 | ул.Мелиоративная, д.10 | | | | ноябрь | 2024 |
| 8994 | Котельниковский муниципальный район | г. Котельниково | строительство газопровода-ввода | ООО "Газпром газораспределение Волгоград" | 34-21-505-83182 | ул.Мелиоративная, д.8 | | | | сентябрь | 2022 |
| 8995 | Котельниковский муниципальный район | г. Котельниково | строительство газопровода-ввода | ООО "Газпром газораспределение Волгоград" | 34-21-505-80598 | ул.Михайлова, д.13 | | | | декабрь | 2023 |
| 8996 | Котельниковский муниципальный район | г. Котельниково | строительство газопровода-ввода | ООО "Газпром газораспределение Волгоград" | 34-24-505-61611 | ул.Михайлова, д.53-В/1 | | | | январь | 2028 |

| № п/п | Муниципальное образование | Наименование населенного пункта | Мероприятия, необходимые для подключения или создания технической возможности подключения домовладений, за исключением домовладений, расположенных в границах территории садоводства | Наименование газораспределительной организации | Код объекта строительства | Адрес домовладения (домовладений), за исключением домовладения (домовладений), расположенного в границах территории садоводства, для которого реализуются мероприятия, необходимые для подключения (улица, номер домовладения) | Адрес домовладения (домовладений), за исключением домовладения (домовладений), расположенного в границах территории садоводства, для которого реализуются мероприятия, необходимые для создания технической возможности его подключения (улица, номер домовладения) | Общее количество домовладений, за исключением домовладений, расположенных в границах территории садоводства, для которых реализуются мероприятия, необходимые для подключения | Общее количество домовладений, за исключением домовладений, расположенных в границах территории садоводства, для которых реализуются мероприятия, необходимые для создания технической возможности их подключения | Срок догазификации | |
|---|---|---|---|---|---|---|---|---|---|---|---|
| | | | | | | | | | | месяц | год |
| 1 | 2 | 3 | 4 | 5 | 6 | 7 | 8 | 9 | 10 | 11 | 12 |
| 8997 | Котельниковский муниципальный район | г. Котельниково | строительство газопровода-ввода | ООО "Газпром газораспределение Волгоград" | 34-24-505-61607 | ул.Михайлова, д.53-д/1 | | | | февраль | 2028 |
| 8998 | Котельниковский муниципальный район | г. Котельниково | строительство газопровода-ввода | ООО "Газпром газораспределение Волгоград" | 34-24-505-67963 | ул.Михайлова, д.68/4 | | | | май | 2028 |
| 8999 | Котельниковский муниципальный район | г. Котельниково | врезка на участке заявителя (нулевая врезка) | ООО "Газпром газораспределение Волгоград" | 34-25-505-59458 | ул.Набережная, д.13 | | | | март | 2025 |
| 9000 | Котельниковский муниципальный район | г. Котельниково | врезка на участке заявителя (нулевая врезка) | ООО "Газпром газораспределение Волгоград" | 34-21-505-67953 | ул.Набережная, д.14 | | | | ноябрь | 2024 |
| 9001 | Котельниковский муниципальный район | г. Котельниково | строительство газопровода-ввода | ООО "Газпром газораспределение Волгоград" | 34-25-505-57120 | ул.Новоселов, д.17/1 | | | | октябрь | 2025 |
| 9002 | Котельниковский муниципальный район | г. Котельниково | строительство газопровода-ввода | ООО "Газпром газораспределение Волгоград" | 34-24-505-69226 | ул.Новоселов, д.26 | | | | декабрь | 2024 |
| 9003 | Котельниковский муниципальный район | г. Котельниково | строительство газопровода-ввода | ООО "Газпром газораспределение Волгоград" | 34-21-505-79664 | ул.Новоселов, д.29 | | | | июль | 2022 |
| 9004 | Котельниковский муниципальный район | г. Котельниково | строительство газопровода-ввода | ООО "Газпром газораспределение Волгоград" | 34-21-505-87385 | ул.Новоселов, д.2б | | | | сентябрь | 2022 |
| 9005 | Котельниковский муниципальный район | г. Котельниково | строительство газопровода-ввода | ООО "Газпром газораспределение Волгоград" | 34-21-505-83193 | ул.Новоселов, д.2В | | | | август | 2022 |
| 9006 | Котельниковский муниципальный район | г. Котельниково | строительство газопровода-ввода | ООО "Газпром газораспределение Волгоград" | 34-25-505-58083 | ул.Новоселов, д.2д | | | | май | 2025 |
| 9007 | Котельниковский муниципальный район | г. Котельниково | строительство газопровода-ввода | ООО "Газпром газораспределение Волгоград" | 34-22-505-70920 | ул.Новоселов, д.8 | | | | январь | 2024 |

| № п/п | Муниципальное образование | Наименование населенного пункта | Мероприятия, необходимые для подключения или создания технической возможности подключения домовладений, за исключением домовладений, расположенных в границах территории садоводства | Наименование газораспределительной организации | Код объекта строительства | Адрес домовладения (домовладений), за исключением домовладения (домовладений), расположенного в границах территории садоводства, для которого реализуются мероприятия, необходимые для подключения (улица, номер домовладения) | Адрес домовладения (домовладений), за исключением домовладения (домовладений), расположенного в границах территории садоводства, для которого реализуются мероприятия, необходимые для создания технической возможности его подключения (улица, номер домовладения) | Общее количество домовладений, за исключением домовладений, расположенных в границах территории садоводства, для которых реализуются мероприятия, необходимые для подключения | Общее количество домовладений, за исключением домовладений, расположенных в границах территории садоводства, для которых реализуются мероприятия, необходимые для создания технической возможности их подключения | Срок догазификации | |
|---|---|---|---|---|---|---|---|---|---|---|---|
| | | | | | | | | | | месяц | год |
| 1 | 2 | 3 | 4 | 5 | 6 | 7 | 8 | 9 | 10 | 11 | 12 |
| 9008 | Котельниковский муниципальный район | г. Котельниково | врезка на участке заявителя (нулевая врезка) | ООО "Газпром газораспределение Волгоград" | 34-25-505-57966 | ул.Октябрьская, д.11 | | | | август | 2025 |
| 9009 | Котельниковский муниципальный район | г. Котельниково | строительство газопровода-ввода | ООО "Газпром газораспределение Волгоград" | 34-21-505-81573 | ул.Октябрьская, д.116 | | | | июль | 2023 |
| 9010 | Котельниковский муниципальный район | г. Котельниково | строительство газопровода-ввода | ООО "Газпром газораспределение Волгоград" | 34-21-505-83190 | ул.Октябрьская, д.133 | | | | апрель | 2022 |
| 9011 | Котельниковский муниципальный район | г. Котельниково | строительство газопровода-ввода | ООО "Газпром газораспределение Волгоград" | 34-21-505-81182 | ул.Октябрьская, д.145 | | | | октябрь | 2023 |
| 9012 | Котельниковский муниципальный район | г. Котельниково | строительство газопровода-ввода | ООО "Газпром газораспределение Волгоград" | 34-21-505-87387 | ул.Октябрьская, д.153 | | | | декабрь | 2023 |
| 9013 | Котельниковский муниципальный район | г. Котельниково | строительство газопровода-ввода | ООО "Газпром газораспределение Волгоград" | 34-21-505-87388 | ул.Октябрьская, д.158 | | | | март | 2022 |
| 9014 | Котельниковский муниципальный район | г. Котельниково | строительство газопровода-ввода | ООО "Газпром газораспределение Волгоград" | 34-21-505-87389 | ул.Октябрьская, д.160 | | | | август | 2022 |
| 9015 | Котельниковский муниципальный район | г. Котельниково | строительство газопровода-ввода | ООО "Газпром газораспределение Волгоград" | 34-21-505-81568 | ул.Октябрьская, д.166 | | | | август | 2023 |
| 9016 | Котельниковский муниципальный район | г. Котельниково | строительство газопровода-ввода | ООО "Газпром газораспределение Волгоград" | 34-25-505-57912 | ул.Октябрьская, д.167 | | | | май | 2025 |
| 9017 | Котельниковский муниципальный район | г. Котельниково | строительство газопровода-ввода | ООО "Газпром газораспределение Волгоград" | 34-21-505-82606 | ул.Октябрьская, д.170 | | | | июнь | 2023 |
| 9018 | Котельниковский муниципальный район | г. Котельниково | строительство газопровода-ввода | ООО "Газпром газораспределение Волгоград" | 34-22-505-70907 | ул.Октябрьская, д.171 | | | | май | 2024 |

| № п/п | Муниципальное образование | Наименование населенного пункта | Мероприятия, необходимые для подключения или создания технической возможности подключения домовладений, за исключением домовладений, расположенных в границах территории садоводства | Наименование газораспределительной организации | Код объекта строительства | Адрес домовладения (домовладений), за исключением домовладения (домовладений), расположенного в границах территории садоводства, для которого реализуются мероприятия, необходимые для подключения (улица, номер домовладения) | Адрес домовладения (домовладений), за исключением домовладения (домовладений), расположенного в границах территории садоводства, для которого реализуются мероприятия, необходимые для создания технической возможности его подключения (улица, номер домовладения) | Общее количество домовладений, за исключением домовладений, расположенных в границах территории садоводства, для которых реализуются мероприятия, необходимые для подключения | Общее количество домовладений, за исключением домовладений, расположенных в границах территории садоводства, для которых реализуются мероприятия, необходимые для создания технической возможности их подключения | Срок догазификации | |
|---|---|---|---|---|---|---|---|---|---|---|---|
| | | | | | | | | | | месяц | год |
| 1 | 2 | 3 | 4 | 5 | 6 | 7 | 8 | 9 | 10 | 11 | 12 |
| 9019 | Котельниковский муниципальный район | г. Котельниково | строительство газопровода-ввода | ООО "Газпром газораспределение Волгоград" | 34-24-505-61612 | ул.Октябрьская, д.190 | | | | июль | 2028 |
| 9020 | Котельниковский муниципальный район | г. Котельниково | строительство газопровода-ввода | ООО "Газпром газораспределение Волгоград" | 34-24-505-61605 | ул.Октябрьская, д.208/1 | | | | февраль | 2028 |
| 9021 | Котельниковский муниципальный район | г. Котельниково | строительство газопровода-ввода | ООО "Газпром газораспределение Волгоград" | 34-25-505-57119 | ул.Октябрьская, д.212б/2 | | | | октябрь | 2025 |
| 9022 | Котельниковский муниципальный район | г. Котельниково | строительство газопровода-ввода | ООО "Газпром газораспределение Волгоград" | 34-25-505-57118 | ул.Октябрьская, д.212в | | | | сентябрь | 2025 |
| 9023 | Котельниковский муниципальный район | г. Котельниково | строительство газопровода-ввода | ООО "Газпром газораспределение Волгоград" | 34-25-505-57117 | ул.Октябрьская, д.220а | | | | июнь | 2025 |
| 9024 | Котельниковский муниципальный район | г. Котельниково | строительство газопровода-ввода | ООО "Газпром газораспределение Волгоград" | 34-21-505-87397 | ул.Октябрьская, д.43 | | | | ноябрь | 2023 |
| 9025 | Котельниковский муниципальный район | г. Котельниково | строительство газопровода-ввода | ООО "Газпром газораспределение Волгоград" | 34-21-505-87398 | ул.Октябрьская, д.51 | | | | ноябрь | 2023 |
| 9026 | Котельниковский муниципальный район | г. Котельниково | врезка на участке заявителя (нулевая врезка) | ООО "Газпром газораспределение Волгоград" | 34-21-505-67959 | ул.Октябрьская, д.60 | | | | декабрь | 2027 |
| 9027 | Котельниковский муниципальный район | г. Котельниково | строительство газопровода-ввода | ООО "Газпром газораспределение Волгоград" | 34-21-505-82007 | ул.Октябрьская, д.66 | | | | сентябрь | 2023 |
| 9028 | Котельниковский муниципальный район | г. Котельниково | врезка на участке заявителя (нулевая врезка) | ООО "Газпром газораспределение Волгоград" | 34-24-505-67934 | ул.Октябрьская, д.80 | | | | октябрь | 2024 |
| 9029 | Котельниковский муниципальный район | г. Котельниково | врезка на участке заявителя (нулевая врезка) | ООО "Газпром газораспределение Волгоград" | 34-21-505-67920 | ул.Орлова, д.106 | | | | декабрь | 2022 |

| № п/п | Муниципальное образование | Наименование населенного пункта | Мероприятия, необходимые для подключения или создания технической возможности подключения домовладений, за исключением домовладений, расположенных в границах территории садоводства | Наименование газораспределительной организации | Код объекта строительства | Адрес домовладения (домовладений), за исключением домовладения (домовладений), расположенного в границах территории садоводства, для которого реализуются мероприятия, необходимые для подключения (улица, номер домовладения) | Адрес домовладения (домовладений), за исключением домовладения (домовладений), расположенного в границах территории садоводства, для которого реализуются мероприятия, необходимые для создания технической возможности его подключения (улица, номер домовладения) | Общее количество домовладений, за исключением домовладений, расположенных в границах территории садоводства, для которых реализуются мероприятия, необходимые для подключения | Общее количество домовладений, за исключением домовладений, расположенных в границах территории садоводства, для которых реализуются мероприятия, необходимые для создания технической возможности их подключения | Срок догазификации | |
|---|---|---|---|---|---|---|---|---|---|---|---|
| | | | | | | | | | | месяц | год |
| 1 | 2 | 3 | 4 | 5 | 6 | 7 | 8 | 9 | 10 | 11 | 12 |
| 9030 | Котельниковский муниципальный район | г. Котельниково | строительство газопровода-ввода | ООО "Газпром газораспределение Волгоград" | 34-21-505-87226 | ул.Орлова, д.132 | | | | январь | 2022 |
| 9031 | Котельниковский муниципальный район | г. Котельниково | врезка на участке заявителя (нулевая врезка) | ООО "Газпром газораспределение Волгоград" | 34-24-505-67944 | ул.Орлова, д.16 | | | | ноябрь | 2024 |
| 9032 | Котельниковский муниципальный район | г. Котельниково | строительство газопровода-ввода | ООО "Газпром газораспределение Волгоград" | 34-21-505-79669 | ул.Орлова, д.57 | | | | июль | 2022 |
| 9033 | Котельниковский муниципальный район | г. Котельниково | строительство газопровода-ввода | ООО "Газпром газораспределение Волгоград" | 34-21-505-79652 | ул.Орлова, д.59 | | | | сентябрь | 2022 |
| 9034 | Котельниковский муниципальный район | г. Котельниково | строительство газопровода-ввода | ООО "Газпром газораспределение Волгоград" | 34-21-505-87405 | ул.Орлова, д.61 | | | | ноябрь | 2023 |
| 9035 | Котельниковский муниципальный район | г. Котельниково | строительство газопровода-ввода | ООО "Газпром газораспределение Волгоград" | 34-21-505-80599 | ул.Орлова, д.73 | | | | октябрь | 2022 |
| 9036 | Котельниковский муниципальный район | г. Котельниково | врезка на участке заявителя (нулевая врезка) | ООО "Газпром газораспределение Волгоград" | 34-22-505-72312 | ул.Орлова, д.74 | | | | май | 2024 |
| 9037 | Котельниковский муниципальный район | г. Котельниково | строительство газопровода-ввода | ООО "Газпром газораспределение Волгоград" | 34-21-505-80593 | ул.Орлова, д.89 | | | | октябрь | 2023 |
| 9038 | Котельниковский муниципальный район | г. Котельниково | строительство газопровода-ввода | ООО "Газпром газораспределение Волгоград" | 34-21-505-80594 | ул.Орлова, д.95 | | | | декабрь | 2023 |
| 9039 | Котельниковский муниципальный район | г. Котельниково | врезка на участке заявителя (нулевая врезка) | ООО "Газпром газораспределение Волгоград" | 34-22-505-76946 | ул.Освобождения, д.12 | | | | январь | 2022 |
| 9040 | Котельниковский муниципальный район | г. Котельниково | строительство газопровода-ввода | ООО "Газпром газораспределение Волгоград" | 34-22-505-70927 | ул.Освобождения, д.36 | | | | май | 2024 |

| № п/п | Муниципальное образование | Наименование населенного пункта | Мероприятия, необходимые для подключения или создания технической возможности подключения домовладений, за исключением домовладений, расположенных в границах территории садоводства | Наименование газораспределительной организации | Код объекта строительства | Адрес домовладения (домовладений), за исключением домовладения (домовладений), расположенного в границах территории садоводства, для которого реализуются мероприятия, необходимые для подключения (улица, номер домовладения) | Адрес домовладения (домовладений), за исключением домовладения (домовладений), расположенного в границах территории садоводства, для которого реализуются мероприятия, необходимые для создания технической возможности его подключения (улица, номер домовладения) | Общее количество домовладений, за исключением домовладений, расположенных в границах территории садоводства, для которых реализуются мероприятия, необходимые для подключения | Общее количество домовладений, за исключением домовладений, расположенных в границах территории садоводства, для которых реализуются мероприятия, необходимые для создания технической возможности их подключения | Срок догазификации | |
|---|---|---|---|---|---|---|---|---|---|---|---|
| | | | | | | | | | | месяц | год |
| 1 | 2 | 3 | 4 | 5 | 6 | 7 | 8 | 9 | 10 | 11 | 12 |
| 9041 | Котельниковский муниципальный район | г. Котельниково | врезка на участке заявителя (нулевая врезка) | ООО "Газпром газораспределение Волгоград" | 34-22-505-76274 | ул.Освобождения, д.40 | | | | февраль | 2022 |
| 9042 | Котельниковский муниципальный район | г. Котельниково | строительство газопровода-ввода | ООО "Газпром газораспределение Волгоград" | 34-24-505-69228 | ул.П. Морозова, д.6 | | | | июль | 2024 |
| 9043 | Котельниковский муниципальный район | г. Котельниково | строительство газопровода-ввода | ООО "Газпром газораспределение Волгоград" | 34-24-505-67941 | ул.Партизанская, д.1 | | | | апрель | 2028 |
| 9044 | Котельниковский муниципальный район | г. Котельниково | врезка на участке заявителя (нулевая врезка) | ООО "Газпром газораспределение Волгоград" | 34-22-505-76914 | ул.Партизанская, д.141 | | | | январь | 2022 |
| 9045 | Котельниковский муниципальный район | г. Котельниково | строительство газопровода-ввода | ООО "Газпром газораспределение Волгоград" | 34-24-505-69224 | ул.Партизанская, д.27 | | | | сентябрь | 2024 |
| 9046 | Котельниковский муниципальный район | г. Котельниково | строительство газопровода-ввода | ООО "Газпром газораспределение Волгоград" | 34-24-505-69235 | ул.Партизанская, д.39 | | | | август | 2024 |
| 9047 | Котельниковский муниципальный район | г. Котельниково | врезка на участке заявителя (нулевая врезка) | ООО "Газпром газораспределение Волгоград" | 34-24-505-67927 | ул.Партизанская, д.53 | | | | июнь | 2028 |
| 9048 | Котельниковский муниципальный район | г. Котельниково | строительство газопровода-ввода | ООО "Газпром газораспределение Волгоград" | 34-21-505-79659 | ул.Партизанская, д.58 | | | | август | 2022 |
| 9049 | Котельниковский муниципальный район | г. Котельниково | строительство газопровода-ввода | ООО "Газпром газораспределение Волгоград" | 34-21-505-79680 | ул.Партизанская, д.66 | | | | июль | 2022 |
| 9050 | Котельниковский муниципальный район | г. Котельниково | строительство газопровода-ввода | ООО "Газпром газораспределение Волгоград" | 34-21-505-87228 | ул.Паршикова, д.26а | | | | октябрь | 2023 |
| 9051 | Котельниковский муниципальный район | г. Котельниково | строительство газопровода-ввода | ООО "Газпром газораспределение Волгоград" | 34-21-505-81690 | ул.Паршикова, д.26б | | | | декабрь | 2023 |

| № п/п | Муниципальное образование | Наименование населенного пункта | Мероприятия, необходимые для подключения или создания технической возможности подключения домовладений, за исключением домовладений, расположенных в границах территории садоводства | Наименование газораспределительной организации | Код объекта строительства | Адрес домовладения (домовладений), за исключением домовладения (домовладений), расположенного в границах территории садоводства, для которого реализуются мероприятия, необходимые для подключения (улица, номер домовладения) | Адрес домовладения (домовладений), за исключением домовладения (домовладений), расположенного в границах территории садоводства, для которого реализуются мероприятия, необходимые для создания технической возможности его подключения (улица, номер домовладения) | Общее количество домовладений, за исключением домовладений, расположенных в границах территории садоводства, для которых реализуются мероприятия, необходимые для подключения | Общее количество домовладений, за исключением домовладений, расположенных в границах территории садоводства, для которых реализуются мероприятия, необходимые для создания технической возможности их подключения | Срок догазификации | |
|---|---|---|---|---|---|---|---|---|---|---|---|
| | | | | | | | | | | месяц | год |
| 1 | 2 | 3 | 4 | 5 | 6 | 7 | 8 | 9 | 10 | 11 | 12 |
| 9052 | Котельниковский муниципальный район | г. Котельниково | строительство газопровода-ввода | ООО "Газпром газораспределение Волгоград" | 34-24-505-67929 | ул.Паршикова, д.37 | | | | июль | 2028 |
| 9053 | Котельниковский муниципальный район | г. Котельниково | врезка на участке заявителя (нулевая врезка) | ООО "Газпром газораспределение Волгоград" | 34-22-505-77740 | ул.Паршикова, д.43 | | | | декабрь | 2023 |
| 9054 | Котельниковский муниципальный район | г. Котельниково | строительство газопровода-ввода | ООО "Газпром газораспределение Волгоград" | 34-22-505-70913 | ул.Паршикова, д.45 | | | | май | 2024 |
| 9055 | Котельниковский муниципальный район | г. Котельниково | строительство газопровода-ввода | ООО "Газпром газораспределение Волгоград" | 34-24-505-67950 | ул.Паршикова, д.5а | | | | апрель | 2028 |
| 9056 | Котельниковский муниципальный район | г. Котельниково | строительство газопровода-ввода | ООО "Газпром газораспределение Волгоград" | 34-25-505-59457 | ул.Первомайская, д.32 | | | | январь | 2025 |
| 9057 | Котельниковский муниципальный район | г. Котельниково | строительство газопровода-ввода | ООО "Газпром газораспределение Волгоград" | 34-21-505-80581 | ул.Первомайская, д.66 | | | | декабрь | 2023 |
| 9058 | Котельниковский муниципальный район | г. Котельниково | строительство газопровода-ввода | ООО "Газпром газораспределение Волгоград" | 34-24-505-62063 | ул.Полегалова, д.25 | | | | декабрь | 2027 |
| 9059 | Котельниковский муниципальный район | г. Котельниково | строительство газопровода-ввода | ООО "Газпром газораспределение Волгоград" | 34-21-505-80584 | ул.Полегалова, д.2А | | | | декабрь | 2023 |
| 9060 | Котельниковский муниципальный район | г. Котельниково | строительство газопровода-ввода | ООО "Газпром газораспределение Волгоград" | 34-21-505-79656 | ул.Полегалова, д.48 | | | | август | 2022 |
| 9061 | Котельниковский муниципальный район | г. Котельниково | строительство газопровода-ввода | ООО "Газпром газораспределение Волгоград" | 34-21-505-80602 | ул.Полегалова, д.50 | | | | декабрь | 2022 |
| 9062 | Котельниковский муниципальный район | г. Котельниково | строительство газопровода-ввода | ООО "Газпром газораспределение Волгоград" | 34-21-505-79679 | ул.Полегалова, д.80 | | | | июль | 2022 |

| № п/п | Муниципальное образование | Наименование населенного пункта | Мероприятия, необходимые для подключения или создания технической возможности подключения домовладений, за исключением домовладений, расположенных в границах территории садоводства | Наименование газораспределительной организации | Код объекта строительства | Адрес домовладения (домовладений), за исключением домовладения (домовладений), расположенного в границах территории садоводства, для которого реализуются мероприятия, необходимые для подключения (улица, номер домовладения) | Адрес домовладения (домовладений), за исключением домовладения (домовладений), расположенного в границах территории садоводства, для которого реализуются мероприятия, необходимые для создания технической возможности его подключения (улица, номер домовладения) | Общее количество домовладений, за исключением домовладений, расположенных в границах территории садоводства, для которых реализуются мероприятия, необходимые для подключения | Общее количество домовладений, за исключением домовладений, расположенных в границах территории садоводства, для которых реализуются мероприятия, необходимые для создания технической возможности их подключения | Срок догазификации | |
|---|---|---|---|---|---|---|---|---|---|---|---|
| | | | | | | | | | | месяц | год |
| 1 | 2 | 3 | 4 | 5 | 6 | 7 | 8 | 9 | 10 | 11 | 12 |
| 9063 | Котельниковский муниципальный район | г. Котельниково | строительство газопровода-ввода | ООО "Газпром газораспределение Волгоград" | 34-22-505-70929 | ул.Полегалова, д.92 | | | | декабрь | 2023 |
| 9064 | Котельниковский муниципальный район | г. Котельниково | строительство газопровода-ввода | ООО "Газпром газораспределение Волгоград" | 34-21-505-80590 | ул.Полегалова, д.96 | | | | ноябрь | 2023 |
| 9065 | Котельниковский муниципальный район | г. Котельниково | строительство газопровода-ввода | ООО "Газпром газораспределение Волгоград" | 34-24-505-67931 | ул.Полякова, д.105 | | | | август | 2024 |
| 9066 | Котельниковский муниципальный район | г. Котельниково | строительство газопровода-ввода | ООО "Газпром газораспределение Волгоград" | 34-25-505-59456 | ул.Полякова, д.106/2 | | | | февраль | 2025 |
| 9067 | Котельниковский муниципальный район | г. Котельниково | врезка на участке заявителя (нулевая врезка) | ООО "Газпром газораспределение Волгоград" | 34-25-505-59455 | ул.Полякова, д.16 | | | | январь | 2025 |
| 9068 | Котельниковский муниципальный район | г. Котельниково | строительство газопровода-ввода | ООО "Газпром газораспределение Волгоград" | 34-21-505-87435 | ул.Полякова, д.31 | | | | октябрь | 2022 |
| 9069 | Котельниковский муниципальный район | г. Котельниково | строительство газопровода-ввода | ООО "Газпром газораспределение Волгоград" | 34-21-505-82607 | ул.Полякова, д.4 | | | | май | 2022 |
| 9070 | Котельниковский муниципальный район | г. Котельниково | строительство газопровода-ввода | ООО "Газпром газораспределение Волгоград" | 34-21-505-82005 | ул.Полякова, д.41 | | | | ноябрь | 2023 |
| 9071 | Котельниковский муниципальный район | г. Котельниково | строительство газопровода-ввода | ООО "Газпром газораспределение Волгоград" | 34-21-505-81570 | ул.Полякова, д.63 | | | | август | 2023 |
| 9072 | Котельниковский муниципальный район | г. Котельниково | строительство газопровода-ввода | ООО "Газпром газораспределение Волгоград" | 34-21-505-80589 | ул.Полякова, д.63А | | | | ноябрь | 2023 |
| 9073 | Котельниковский муниципальный район | г. Котельниково | строительство газопровода-ввода | ООО "Газпром газораспределение Волгоград" | 34-21-505-82602 | ул.Полякова, д.70 | | | | июнь | 2023 |

| № п/п | Муниципальное образование | Наименование населенного пункта | Мероприятия, необходимые для подключения или создания технической возможности подключения домовладений, за исключением домовладений, расположенных в границах территории садоводства | Наименование газораспределительной организации | Код объекта строительства | Адрес домовладения (домовладений), за исключением домовладения (домовладений), расположенного в границах территории садоводства, для которого реализуются мероприятия, необходимые для подключения (улица, номер домовладения) | Адрес домовладения (домовладений), за исключением домовладения (домовладений), расположенного в границах территории садоводства, для которого реализуются мероприятия, необходимые для создания технической возможности его подключения (улица, номер домовладения) | Общее количество домовладений, за исключением домовладений, расположенных в границах территории садоводства, для которых реализуются мероприятия, необходимые для подключения | Общее количество домовладений, за исключением домовладений, расположенных в границах территории садоводства, для которых реализуются мероприятия, необходимые для создания технической возможности их подключения | Срок догазификации | |
|---|---|---|---|---|---|---|---|---|---|---|---|
| | | | | | | | | | | месяц | год |
| 1 | 2 | 3 | 4 | 5 | 6 | 7 | 8 | 9 | 10 | 11 | 12 |
| 9074 | Котельниковский муниципальный район | г. Котельниково | строительство газопровода-ввода | ООО "Газпром газораспределение Волгоград" | 34-21-505-80585 | ул.Полякова, д.83 | | | | декабрь | 2023 |
| 9075 | Котельниковский муниципальный район | г. Котельниково | строительство газопровода-ввода | ООО "Газпром газораспределение Волгоград" | 34-21-505-87438 | ул.Полякова, д.84 | | | | июль | 2022 |
| 9076 | Котельниковский муниципальный район | г. Котельниково | строительство газопровода-ввода | ООО "Газпром газораспределение Волгоград" | 34-21-505-81173 | ул.Пролетарская, д.49 | | | | ноябрь | 2023 |
| 9077 | Котельниковский муниципальный район | г. Котельниково | строительство газопровода-ввода | ООО "Газпром газораспределение Волгоград" | 34-21-505-80592 | ул.Пролетарская, д.69 | | | | ноябрь | 2023 |
| 9078 | Котельниковский муниципальный район | г. Котельниково | врезка на участке заявителя (нулевая врезка) | ООО "Газпром газораспределение Волгоград" | 34-22-505-71998 | ул.Пролетарская, д.9 | | | | июнь | 2024 |
| 9079 | Котельниковский муниципальный район | г. Котельниково | строительство газопровода-ввода | ООО "Газпром газораспределение Волгоград" | 34-21-505-82615 | ул.Пугачева, д.12 | | | | май | 2022 |
| 9080 | Котельниковский муниципальный район | г. Котельниково | строительство газопровода-ввода | ООО "Газпром газораспределение Волгоград" | 34-22-505-70915 | ул.Пугачева, д.27 | | | | май | 2024 |
| 9081 | Котельниковский муниципальный район | г. Котельниково | строительство газопровода-ввода | ООО "Газпром газораспределение Волгоград" | 34-21-505-82943 | ул.Пугачева, д.2г | | | | февраль | 2022 |
| 9082 | Котельниковский муниципальный район | г. Котельниково | строительство газопровода-ввода | ООО "Газпром газораспределение Волгоград" | 34-21-505-80603 | ул.Пушкина, д.100 | | | | октябрь | 2022 |
| 9083 | Котельниковский муниципальный район | г. Котельниково | строительство газопровода-ввода | ООО "Газпром газораспределение Волгоград" | 34-21-505-80303 | ул.Пушкина, д.118 | | | | ноябрь | 2023 |
| 9084 | Котельниковский муниципальный район | г. Котельниково | строительство газопровода-ввода | ООО "Газпром газораспределение Волгоград" | 34-21-505-79650 | ул.Пушкина, д.126 | | | | сентябрь | 2022 |

| № п/п | Муниципальное образование | Наименование населенного пункта | Мероприятия, необходимые для подключения или создания технической возможности подключения домовладений, за исключением домовладений, расположенных в границах территории садоводства | Наименование газораспределительной организации | Код объекта строительства | Адрес домовладения (домовладений), за исключением домовладения (домовладений), расположенного в границах территории садоводства, для которого реализуются мероприятия, необходимые для подключения (улица, номер домовладения) | Адрес домовладения (домовладений), за исключением домовладения (домовладений), расположенного в границах территории садоводства, для которого реализуются мероприятия, необходимые для создания технической возможности его подключения (улица, номер домовладения) | Общее количество домовладений, за исключением домовладений, расположенных в границах территории садоводства, для которых реализуются мероприятия, необходимые для подключения | Общее количество домовладений, за исключением домовладений, расположенных в границах территории садоводства, для которых реализуются мероприятия, необходимые для создания технической возможности их подключения | Срок догазификации | |
|---|---|---|---|---|---|---|---|---|---|---|---|
| | | | | | | | | | | месяц | год |
| 1 | 2 | 3 | 4 | 5 | 6 | 7 | 8 | 9 | 10 | 11 | 12 |
| 9085 | Котельниковский муниципальный район | г. Котельниково | строительство газопровода-ввода | ООО "Газпром газораспределение Волгоград" | 34-25-505-59454 | ул.Пушкина, д.16 | | | | май | 2025 |
| 9086 | Котельниковский муниципальный район | г. Котельниково | врезка на участке заявителя (нулевая врезка) | ООО "Газпром газораспределение Волгоград" | 34-23-505-67962 | ул.Пушкина, д.34 | | | | январь | 2024 |
| 9087 | Котельниковский муниципальный район | г. Котельниково | строительство газопровода-ввода | ООО "Газпром газораспределение Волгоград" | 34-22-505-70903 | ул.Пушкина, д.36 | | | | май | 2027 |
| 9088 | Котельниковский муниципальный район | г. Котельниково | врезка на участке заявителя (нулевая врезка) | ООО "Газпром газораспределение Волгоград" | 34-22-505-71996 | ул.Пушкина, д.39 | | | | ноябрь | 2023 |
| 9089 | Котельниковский муниципальный район | г. Котельниково | строительство газопровода-ввода | ООО "Газпром газораспределение Волгоград" | 34-21-505-80586 | ул.Пушкина, д.60 | | | | декабрь | 2023 |
| 9090 | Котельниковский муниципальный район | г. Котельниково | строительство газопровода-ввода | ООО "Газпром газораспределение Волгоград" | 34-21-505-79658 | ул.Пушкина, д.80 | | | | август | 2022 |
| 9091 | Котельниковский муниципальный район | г. Котельниково | врезка на участке заявителя (нулевая врезка) | ООО "Газпром газораспределение Волгоград" | 34-22-505-73786 | ул.Пушкина, д.82 | | | | ноябрь | 2023 |
| 9092 | Котельниковский муниципальный район | г. Котельниково | строительство газопровода-ввода | ООО "Газпром газораспределение Волгоград" | 34-21-505-79678 | ул.Пушкина, д.84 | | | | ноябрь | 2023 |
| 9093 | Котельниковский муниципальный район | г. Котельниково | строительство газопровода-ввода | ООО "Газпром газораспределение Волгоград" | 34-21-505-82939 | ул.Пушкина, д.9 | | | | март | 2022 |
| 9094 | Котельниковский муниципальный район | г. Котельниково | строительство газопровода-ввода | ООО "Газпром газораспределение Волгоград" | 34-21-505-79668 | ул.Пушкина, д.98 | | | | июль | 2022 |
| 9095 | Котельниковский муниципальный район | г. Котельниково | строительство газопровода-ввода | ООО "Газпром газораспределение Волгоград" | 34-21-505-83191 | ул.Пушкина, д.99 | | | | февраль | 2022 |

| № п/п | Муниципальное образование | Наименование населенного пункта | Мероприятия, необходимые для подключения или создания технической возможности подключения домовладений, за исключением домовладений, расположенных в границах территории садоводства | Наименование газораспределительной организации | Код объекта строительства | Адрес домовладения (домовладений), за исключением домовладения (домовладений), расположенного в границах территории садоводства, для которого реализуются мероприятия, необходимые для подключения (улица, номер домовладения) | Адрес домовладения (домовладений), за исключением домовладения (домовладений), расположенного в границах территории садоводства, для которого реализуются мероприятия, необходимые для создания технической возможности его подключения (улица, номер домовладения) | Общее количество домовладений, за исключением домовладений, расположенных в границах территории садоводства, для которых реализуются мероприятия, необходимые для подключения | Общее количество домовладений, за исключением домовладений, расположенных в границах территории садоводства, для которых реализуются мероприятия, необходимые для создания технической возможности их подключения | Срок догазификации | |
|---|---|---|---|---|---|---|---|---|---|---|---|
| | | | | | | | | | | месяц | год |
| 1 | 2 | 3 | 4 | 5 | 6 | 7 | 8 | 9 | 10 | 11 | 12 |
| 9096 | Котельниковский муниципальный район | г. Котельниково | строительство газопровода-ввода | ООО "Газпром газораспределение Волгоград" | 34-21-505-80587 | ул.Рабочая, д.29 | | | | декабрь | 2022 |
| 9097 | Котельниковский муниципальный район | г. Котельниково | строительство газопровода-ввода | ООО "Газпром газораспределение Волгоград" | 34-25-505-59453 | ул.Рабочая, д.35 | | | | июнь | 2025 |
| 9098 | Котельниковский муниципальный район | г. Котельниково | строительство газопровода-ввода | ООО "Газпром газораспределение Волгоград" | 34-21-505-87440 | ул.Рабочая, д.46 | | | | февраль | 2024 |
| 9099 | Котельниковский муниципальный район | г. Котельниково | строительство газопровода-ввода | ООО "Газпром газораспределение Волгоград" | 34-21-505-87442 | ул.Рабочая, д.49 | | | | октябрь | 2022 |
| 9100 | Котельниковский муниципальный район | г. Котельниково | строительство газопровода-ввода | ООО "Газпром газораспределение Волгоград" | 34-25-505-59452 | ул.Ремезова, д.26в | | | | май | 2025 |
| 9101 | Котельниковский муниципальный район | г. Котельниково | строительство газопровода-ввода | ООО "Газпром газораспределение Волгоград" | 34-21-505-87448 | ул.Ремезова, д.61 | | | | июнь | 2022 |
| 9102 | Котельниковский муниципальный район | г. Котельниково | строительство газопровода-ввода | ООО "Газпром газораспределение Волгоград" | 34-24-505-70323 | ул.Ремезова, д.65 | | | | май | 2028 |
| 9103 | Котельниковский муниципальный район | г. Котельниково | строительство газопровода-ввода | ООО "Газпром газораспределение Волгоград" | 34-21-505-87449 | ул.Ремезова, д.65в | | | | июль | 2023 |
| 9104 | Котельниковский муниципальный район | г. Котельниково | строительство газопровода-ввода | ООО "Газпром газораспределение Волгоград" | 34-21-505-80605 | ул.Ремезова, д.67А | | | | ноябрь | 2022 |
| 9105 | Котельниковский муниципальный район | г. Котельниково | строительство газопровода-ввода | ООО "Газпром газораспределение Волгоград" | 34-24-505-61620 | ул.Родина, д.131а | | | | март | 2028 |
| 9106 | Котельниковский муниципальный район | г. Котельниково | врезка на участке заявителя (нулевая врезка) | ООО "Газпром газораспределение Волгоград" | 34-25-505-59451 | ул.Родина, д.133 | | | | март | 2025 |

| № п/п | Муниципальное образование | Наименование населенного пункта | Мероприятия, необходимые для подключения или создания технической возможности подключения домовладений, за исключением домовладений, расположенных в границах территории садоводства | Наименование газораспределительной организации | Код объекта строительства | Адрес домовладения (домовладений), за исключением домовладения (домовладений), расположенного в границах территории садоводства, для которого реализуются мероприятия, необходимые для подключения (улица, номер домовладения) | Адрес домовладения (домовладений), за исключением домовладения (домовладений), расположенного в границах территории садоводства, для которого реализуются мероприятия, необходимые для создания технической возможности его подключения (улица, номер домовладения) | Общее количество домовладений, за исключением домовладений, расположенных в границах территории садоводства, для которых реализуются мероприятия, необходимые для подключения | Общее количество домовладений, за исключением домовладений, расположенных в границах территории садоводства, для которых реализуются мероприятия, необходимые для создания технической возможности их подключения | Срок догазификации | |
|---|---|---|---|---|---|---|---|---|---|---|---|
| | | | | | | | | | | месяц | год |
| 1 | 2 | 3 | 4 | 5 | 6 | 7 | 8 | 9 | 10 | 11 | 12 |
| 9107 | Котельниковский муниципальный район | г. Котельниково | строительство газопровода-ввода | ООО "Газпром газораспределение Волгоград" | 34-21-505-82937 | ул.Родина, д.155А | | | | март | 2022 |
| 9108 | Котельниковский муниципальный район | г. Котельниково | врезка на участке заявителя (нулевая врезка) | ООО "Газпром газораспределение Волгоград" | 34-22-505-76909 | ул.Родина, д.156 | | | | март | 2022 |
| 9109 | Котельниковский муниципальный район | г. Котельниково | врезка на участке заявителя (нулевая врезка) | ООО "Газпром газораспределение Волгоград" | 34-24-505-67947 | ул.Родина, д.2 | | | | ноябрь | 2024 |
| 9110 | Котельниковский муниципальный район | г. Котельниково | строительство газопровода-ввода | ООО "Газпром газораспределение Волгоград" | 34-22-505-70899 | ул.Родина, д.216 | | | | май | 2024 |
| 9111 | Котельниковский муниципальный район | г. Котельниково | врезка на участке заявителя (нулевая врезка) | ООО "Газпром газораспределение Волгоград" | 34-22-505-76918 | ул.Родина, д.218 | | | | февраль | 2022 |
| 9112 | Котельниковский муниципальный район | г. Котельниково | строительство газопровода-ввода | ООО "Газпром газораспределение Волгоград" | 34-21-505-79654 | ул.Родина, д.59 | | | | сентябрь | 2022 |
| 9113 | Котельниковский муниципальный район | г. Котельниково | врезка на участке заявителя (нулевая врезка) | ООО "Газпром газораспределение Волгоград" | 34-22-505-76920 | ул.Родина, д.63 | | | | январь | 2022 |
| 9114 | Котельниковский муниципальный район | г. Котельниково | строительство газопровода-ввода | ООО "Газпром газораспределение Волгоград" | 34-24-505-67965 | ул.Родина, д.77 | | | | май | 2028 |
| 9115 | Котельниковский муниципальный район | г. Котельниково | строительство газопровода-ввода | ООО "Газпром газораспределение Волгоград" | 34-21-505-82600 | ул.Родина, д.89 | | | | июнь | 2022 |
| 9116 | Котельниковский муниципальный район | г. Котельниково | строительство газопровода-ввода | ООО "Газпром газораспределение Волгоград" | 34-21-505-80301 | ул.Родина, д.97 | | | | декабрь | 2023 |
| 9117 | Котельниковский муниципальный район | г. Котельниково | строительство газопровода-ввода | ООО "Газпром газораспределение Волгоград" | 34-24-505-67949 | ул.Романовых, д.100 | | | | ноябрь | 2024 |

| № п/п | Муниципальное образование | Наименование населенного пункта | Мероприятия, необходимые для подключения или создания технической возможности подключения домовладений, за исключением домовладений, расположенных в границах территории садоводства | Наименование газораспределительной организации | Код объекта строительства | Адрес домовладения (домовладений), за исключением домовладения (домовладений), расположенного в границах территории садоводства, для которого реализуются мероприятия, необходимые для подключения (улица, номер домовладения) | Адрес домовладения (домовладений), за исключением домовладения (домовладений), расположенного в границах территории садоводства, для которого реализуются мероприятия, необходимые для создания технической возможности его подключения (улица, номер домовладения) | Общее количество домовладений, за исключением домовладений, расположенных в границах территории садоводства, для которых реализуются мероприятия, необходимые для подключения | Общее количество домовладений, за исключением домовладений, расположенных в границах территории садоводства, для которых реализуются мероприятия, необходимые для создания технической возможности их подключения | Срок догазификации | |
|---|---|---|---|---|---|---|---|---|---|---|---|
| | | | | | | | | | | месяц | год |
| 1 | 2 | 3 | 4 | 5 | 6 | 7 | 8 | 9 | 10 | 11 | 12 |
| 9118 | Котельниковский муниципальный район | г. Котельниково | врезка на участке заявителя (нулевая врезка) | ООО "Газпром газораспределение Волгоград" | 34-21-505-67951 | ул.Романовых, д.17 | | | | ноябрь | 2024 |
| 9119 | Котельниковский муниципальный район | г. Котельниково | строительство газопровода-ввода | ООО "Газпром газораспределение Волгоград" | 34-24-505-61617 | ул.Романовых, д.19 | | | | январь | 2028 |
| 9120 | Котельниковский муниципальный район | г. Котельниково | строительство газопровода-ввода | ООО "Газпром газораспределение Волгоград" | 34-21-505-87459 | ул.Романовых, д.1в | | | | апрель | 2024 |
| 9121 | Котельниковский муниципальный район | г. Котельниково | строительство газопровода-ввода | ООО "Газпром газораспределение Волгоград" | 34-21-505-87460 | ул.Романовых, д.2 | | | | декабрь | 2023 |
| 9122 | Котельниковский муниципальный район | г. Котельниково | строительство газопровода-ввода | ООО "Газпром газораспределение Волгоград" | 34-21-505-79677 | ул.Романовых, д.27 | | | | октябрь | 2023 |
| 9123 | Котельниковский муниципальный район | г. Котельниково | строительство газопровода-ввода | ООО "Газпром газораспределение Волгоград" | 34-21-505-87463 | ул.Романовых, д.42 | | | | январь | 2022 |
| 9124 | Котельниковский муниципальный район | г. Котельниково | строительство газопровода-ввода | ООО "Газпром газораспределение Волгоград" | 34-21-505-87464 | ул.Романовых, д.53 | | | | февраль | 2022 |
| 9125 | Котельниковский муниципальный район | г. Котельниково | строительство газопровода-ввода | ООО "Газпром газораспределение Волгоград" | 34-21-505-87466 | ул.Романовых, д.63 | | | | июнь | 2023 |
| 9126 | Котельниковский муниципальный район | г. Котельниково | строительство газопровода-ввода | ООО "Газпром газораспределение Волгоград" | 34-21-505-87472 | ул.Романовых, д.90 | | | | июль | 2022 |
| 9127 | Котельниковский муниципальный район | г. Котельниково | строительство газопровода-ввода | ООО "Газпром газораспределение Волгоград" | 34-25-505-57116 | ул.Ротмистрова, д.121 | | | | октябрь | 2025 |
| 9128 | Котельниковский муниципальный район | г. Котельниково | строительство газопровода-ввода | ООО "Газпром газораспределение Волгоград" | 34-24-505-61603 | ул.Ротмистрова, д.72а | | | | март | 2028 |

| № п/п | Муниципальное образование | Наименование населенного пункта | Мероприятия, необходимые для подключения или создания технической возможности подключения домовладений, за исключением домовладений, расположенных в границах территории садоводства | Наименование газораспределительной организации | Код объекта строительства | Адрес домовладения (домовладений), за исключением домовладения (домовладений), расположенного в границах территории садоводства, для которого реализуются мероприятия, необходимые для подключения (улица, номер домовладения) | Адрес домовладения (домовладений), за исключением домовладения (домовладений), расположенного в границах территории садоводства, для которого реализуются мероприятия, необходимые для создания технической возможности его подключения (улица, номер домовладения) | Общее количество домовладений, за исключением домовладений, расположенных в границах территории садоводства, для которых реализуются мероприятия, необходимые для подключения | Общее количество домовладений, за исключением домовладений, расположенных в границах территории садоводства, для которых реализуются мероприятия, необходимые для создания технической возможности их подключения | Срок догазификации | |
|---|---|---|---|---|---|---|---|---|---|---|---|
| | | | | | | | | | | месяц | год |
| 1 | 2 | 3 | 4 | 5 | 6 | 7 | 8 | 9 | 10 | 11 | 12 |
| 9129 | Котельниковский муниципальный район | г. Котельниково | строительство газопровода-ввода | ООО "Газпром газораспределение Волгоград" | 34-21-505-83183 | ул.Ротмистрова, д.86А | | | | сентябрь | 2022 |
| 9130 | Котельниковский муниципальный район | г. Котельниково | строительство газопровода-ввода | ООО "Газпром газораспределение Волгоград" | 34-24-505-69238 | ул.Садовая, д.121 | | | | июль | 2027 |
| 9131 | Котельниковский муниципальный район | г. Котельниково | строительство газопровода-ввода | ООО "Газпром газораспределение Волгоград" | 34-21-505-83184 | ул.Садовая, д.23 | | | | июнь | 2022 |
| 9132 | Котельниковский муниципальный район | г. Котельниково | строительство газопровода-ввода | ООО "Газпром газораспределение Волгоград" | 34-21-505-79674 | ул.Садовая, д.71 | | | | август | 2022 |
| 9133 | Котельниковский муниципальный район | г. Котельниково | строительство газопровода-ввода | ООО "Газпром газораспределение Волгоград" | 34-22-505-90120 | ул.Садовая, д.83 | | | | ноябрь | 2023 |
| 9134 | Котельниковский муниципальный район | г. Котельниково | врезка на участке заявителя (нулевая врезка) | ООО "Газпром газораспределение Волгоград" | 34-22-505-71997 | ул.Садовая, д.95 | | | | октябрь | 2023 |
| 9135 | Котельниковский муниципальный район | г. Котельниково | строительство распределительного газопровода | ООО "Газпром газораспределение Волгоград" | 34-24-505-69611 | ул.Северная, д.1 | | | | ноябрь | 2024 |
| 9136 | Котельниковский муниципальный район | г. Котельниково | врезка на участке заявителя (нулевая врезка) | ООО "Газпром газораспределение Волгоград" | 34-25-505-59450 | ул.Северная, д.1б | | | | июль | 2025 |
| 9137 | Котельниковский муниципальный район | г. Котельниково | строительство газопровода-ввода | ООО "Газпром газораспределение Волгоград" | 34-21-505-79681 | ул.Сербина, д.109 | | | | сентябрь | 2022 |
| 9138 | Котельниковский муниципальный район | г. Котельниково | строительство газопровода-ввода | ООО "Газпром газораспределение Волгоград" | 34-21-505-82603 | ул.Сербина, д.121 | | | | июнь | 2022 |
| 9139 | Котельниковский муниципальный район | г. Котельниково | строительство газопровода-ввода | ООО "Газпром газораспределение Волгоград" | 34-22-505-70904 | ул.Сербина, д.127 | | | | май | 2024 |

| № п/п | Муниципальное образование | Наименование населенного пункта | Мероприятия, необходимые для подключения или создания технической возможности подключения домовладений, за исключением домовладений, расположенных в границах территории садоводства | Наименование газораспределительной организации | Код объекта строительства | Адрес домовладения (домовладений), за исключением домовладения (домовладений), расположенного в границах территории садоводства, для которого реализуются мероприятия, необходимые для подключения (улица, номер домовладения) | Адрес домовладения (домовладений), за исключением домовладения (домовладений), расположенного в границах территории садоводства, для которого реализуются мероприятия, необходимые для создания технической возможности его подключения (улица, номер домовладения) | Общее количество домовладений, за исключением домовладений, расположенных в границах территории садоводства, для которых реализуются мероприятия, необходимые для подключения | Общее количество домовладений, за исключением домовладений, расположенных в границах территории садоводства, для которых реализуются мероприятия, необходимые для создания технической возможности их подключения | Срок догазификации | |
|---|---|---|---|---|---|---|---|---|---|---|---|
| | | | | | | | | | | месяц | год |
| 1 | 2 | 3 | 4 | 5 | 6 | 7 | 8 | 9 | 10 | 11 | 12 |
| 9140 | Котельниковский муниципальный район | г. Котельниково | врезка на участке заявителя (нулевая врезка) | ООО "Газпром газораспределение Волгоград" | 34-22-505-71993 | ул.Сербина, д.136 | | | | ноябрь | 2023 |
| 9141 | Котельниковский муниципальный район | г. Котельниково | строительство газопровода-ввода | ООО "Газпром газораспределение Волгоград" | 34-21-505-79660 | ул.Сербина, д.25 | | | | август | 2022 |
| 9142 | Котельниковский муниципальный район | г. Котельниково | строительство газопровода-ввода | ООО "Газпром газораспределение Волгоград" | 34-21-505-83186 | ул.Сербина, д.33 | | | | сентябрь | 2022 |
| 9143 | Котельниковский муниципальный район | г. Котельниково | строительство газопровода-ввода | ООО "Газпром газораспределение Волгоград" | 34-21-505-82938 | ул.Сербина, д.5 | | | | март | 2022 |
| 9144 | Котельниковский муниципальный район | г. Котельниково | строительство газопровода-ввода | ООО "Газпром газораспределение Волгоград" | 34-22-505-70924 | ул.Сербина, д.51 | | | | январь | 2024 |
| 9145 | Котельниковский муниципальный район | г. Котельниково | строительство газопровода-ввода | ООО "Газпром газораспределение Волгоград" | 34-21-505-80588 | ул.Сербина, д.69 | | | | декабрь | 2023 |
| 9146 | Котельниковский муниципальный район | г. Котельниково | строительство газопровода-ввода | ООО "Газпром газораспределение Волгоград" | 34-22-505-70914 | ул.Сербина, д.71 | | | | май | 2024 |
| 9147 | Котельниковский муниципальный район | г. Котельниково | строительство газопровода-ввода | ООО "Газпром газораспределение Волгоград" | 34-21-505-82003 | ул.Сербина, д.99 | | | | май | 2023 |
| 9148 | Котельниковский муниципальный район | г. Котельниково | строительство газопровода-ввода | ООО "Газпром газораспределение Волгоград" | 34-25-505-57115 | ул.Советская, д.25 | | | | октябрь | 2025 |
| 9149 | Котельниковский муниципальный район | г. Котельниково | строительство газопровода-ввода | ООО "Газпром газораспределение Волгоград" | 34-21-505-81183 | ул.Советская, д.5а | | | | январь | 2024 |
| 9150 | Котельниковский муниципальный район | г. Котельниково | строительство газопровода-ввода | ООО "Газпром газораспределение Волгоград" | 34-21-505-79663 | ул.Ст. Разина, д.21 | | | | сентябрь | 2022 |

| № п/п | Муниципальное образование | Наименование населенного пункта | Мероприятия, необходимые для подключения или создания технической возможности подключения домовладений, за исключением домовладений, расположенных в границах территории садоводства | Наименование газораспределительной организации | Код объекта строительства | Адрес домовладения (домовладений), за исключением домовладения (домовладений), расположенного в границах территории садоводства, для которого реализуются мероприятия, необходимые для подключения (улица, номер домовладения) | Адрес домовладения (домовладений), за исключением домовладения (домовладений), расположенного в границах территории садоводства, для которого реализуются мероприятия, необходимые для создания технической возможности его подключения (улица, номер домовладения) | Общее количество домовладений, за исключением домовладений, расположенных в границах территории садоводства, для которых реализуются мероприятия, необходимые для подключения | Общее количество домовладений, за исключением домовладений, расположенных в границах территории садоводства, для которых реализуются мероприятия, необходимые для создания технической возможности их подключения | Срок догазификации | |
|---|---|---|---|---|---|---|---|---|---|---|---|
| | | | | | | | | | | месяц | год |
| 1 | 2 | 3 | 4 | 5 | 6 | 7 | 8 | 9 | 10 | 11 | 12 |
| 9151 | Котельниковский муниципальный район | г. Котельниково | строительство газопровода-ввода | ООО "Газпром газораспределение Волгоград" | 34-24-505-69231 | ул.Ст. Разина, д.25 | | | | сентябрь | 2024 |
| 9152 | Котельниковский муниципальный район | г. Котельниково | строительство газопровода-ввода | ООО "Газпром газораспределение Волгоград" | 34-24-505-61606 | ул.Урицкого, д.33 | | | | февраль | 2028 |
| 9153 | Котельниковский муниципальный район | г. Котельниково | врезка на участке заявителя (нулевая врезка) | ООО "Газпром газораспределение Волгоград" | 34-24-505-67930 | ул.Урицкого, д.49 | | | | август | 2024 |
| 9154 | Котельниковский муниципальный район | г. Котельниково | строительство газопровода-ввода | ООО "Газпром газораспределение Волгоград" | 34-21-505-79673 | ул.Урицкого, д.77 | | | | август | 2023 |
| 9155 | Котельниковский муниципальный район | г. Котельниково | строительство газопровода-ввода | ООО "Газпром газораспределение Волгоград" | 34-24-505-67933 | ул.Урицкого, д.79 | | | | сентябрь | 2024 |
| 9156 | Котельниковский муниципальный район | г. Котельниково | строительство газопровода-ввода | ООО "Газпром газораспределение Волгоград" | 34-21-505-82604 | ул.Хользунова, д.40 | | | | июнь | 2022 |
| 9157 | Котельниковский муниципальный район | г. Котельниково | строительство газопровода-ввода | ООО "Газпром газораспределение Волгоград" | 34-21-505-67921 | ул.Хользунова, д.54 | | | | май | 2023 |
| 9158 | Котельниковский муниципальный район | г. Котельниково | строительство газопровода-ввода | ООО "Газпром газораспределение Волгоград" | 34-24-505-67968 | ул.Цимлянская, д.13 | | | | январь | 2024 |
| 9159 | Котельниковский муниципальный район | г. Котельниково | врезка на участке заявителя (нулевая врезка) | ООО "Газпром газораспределение Волгоград" | 34-22-505-76910 | ул.Цимлянская, д.32 | | | | март | 2022 |
| 9160 | Котельниковский муниципальный район | г. Котельниково | строительство газопровода-ввода | ООО "Газпром газораспределение Волгоград" | 34-24-505-61615 | ул.Цимлянская, д.63 | | | | январь | 2028 |
| 9161 | Котельниковский муниципальный район | г. Котельниково | строительство газопровода-ввода | ООО "Газпром газораспределение Волгоград" | 34-24-505-61604 | ул.Цимлянская, д.65 | | | | март | 2028 |

| № п/п | Муниципальное образование | Наименование населенного пункта | Мероприятия, необходимые для подключения или создания технической возможности подключения домовладений, за исключением домовладений, расположенных в границах территории садоводства | Наименование газораспределительной организации | Код объекта строительства | Адрес домовладения (домовладений), за исключением домовладения (домовладений), расположенного в границах территории садоводства, для которого реализуются мероприятия, необходимые для подключения (улица, номер домовладения) | Адрес домовладения (домовладений), за исключением домовладения (домовладений), расположенного в границах территории садоводства, для которого реализуются мероприятия, необходимые для создания технической возможности его подключения (улица, номер домовладения) | Общее количество домовладений, за исключением домовладений, расположенных в границах территории садоводства, для которых реализуются мероприятия, необходимые для подключения | Общее количество домовладений, за исключением домовладений, расположенных в границах территории садоводства, для которых реализуются мероприятия, необходимые для создания технической возможности их подключения | Срок догазификации | |
|---|---|---|---|---|---|---|---|---|---|---|---|
| | | | | | | | | | | месяц | год |
| 1 | 2 | 3 | 4 | 5 | 6 | 7 | 8 | 9 | 10 | 11 | 12 |
| 9162 | Котельниковский муниципальный район | г. Котельниково | строительство газопровода-ввода | ООО "Газпром газораспределение Волгоград" | 34-22-505-76277 | ул.Цимлянская, д.72/1 | | | | март | 2022 |
| 9163 | Котельниковский муниципальный район | г. Котельниково | строительство газопровода-ввода | ООО "Газпром газораспределение Волгоград" | 34-21-505-80591 | ул.Цимлянская, д.76 | | | | ноябрь | 2023 |
| 9164 | Котельниковский муниципальный район | г. Котельниково | строительство газопровода-ввода | ООО "Газпром газораспределение Волгоград" | 34-22-505-70916 | ул.Цимлянская, д.78 | | | | май | 2024 |
| 9165 | Котельниковский муниципальный район | г. Котельниково | строительство газопровода-ввода | ООО "Газпром газораспределение Волгоград" | 34-24-505-69237 | ул.Цимлянская, д.82 | | | | декабрь | 2024 |
| 9166 | Котельниковский муниципальный район | г. Котельниково | строительство газопровода-ввода | ООО "Газпром газораспределение Волгоград" | 34-21-505-79671 | ул.Цимлянская, д.86/2 | | | | июль | 2022 |
| 9167 | Котельниковский муниципальный район | г. Котельниково | строительство газопровода-ввода | ООО "Газпром газораспределение Волгоград" | 34-22-505-70930 | ул.Цимлянская, д.88 | | | | декабрь | 2023 |
| 9168 | Котельниковский муниципальный район | г. Котельниково | строительство газопровода-ввода | ООО "Газпром газораспределение Волгоград" | 34-21-505-81564 | ул.Цимлянская, д.90 | | | | октябрь | 2023 |
| 9169 | Котельниковский муниципальный район | г. Котельниково | строительство газопровода-ввода | ООО "Газпром газораспределение Волгоград" | 34-22-505-70922 | ул.Чапаева, д.3 | | | | январь | 2024 |
| 9170 | Котельниковский муниципальный район | г. Котельниково | строительство газопровода-ввода | ООО "Газпром газораспределение Волгоград" | 34-21-505-82002 | ул.Чапаева, д.40 | | | | май | 2023 |
| 9171 | Котельниковский муниципальный район | г. Котельниково | строительство газопровода-ввода | ООО "Газпром газораспределение Волгоград" | 34-21-505-79661 | ул.Чапаева, д.46 | | | | август | 2022 |
| 9172 | Котельниковский муниципальный район | г. Котельниково | врезка на участке заявителя (нулевая врезка) | ООО "Газпром газораспределение Волгоград" | 34-22-505-75108 | ул.Чапаева, д.6 | | | | август | 2022 |

| № п/п | Муниципальное образование | Наименование населенного пункта | Мероприятия, необходимые для подключения или создания технической возможности подключения домовладений, за исключением домовладений, расположенных в границах территории садоводства | Наименование газораспределительной организации | Код объекта строительства | Адрес домовладения (домовладений), за исключением домовладения (домовладений), расположенного в границах территории садоводства, для которого реализуются мероприятия, необходимые для подключения (улица, номер домовладения) | Адрес домовладения (домовладений), за исключением домовладения (домовладений), расположенного в границах территории садоводства, для которого реализуются мероприятия, необходимые для создания технической возможности его подключения (улица, номер домовладения) | Общее количество домовладений, за исключением домовладений, расположенных в границах территории садоводства, для которых реализуются мероприятия, необходимые для подключения | Общее количество домовладений, за исключением домовладений, расположенных в границах территории садоводства, для которых реализуются мероприятия, необходимые для создания технической возможности их подключения | Срок догазификации | |
|---|---|---|---|---|---|---|---|---|---|---|---|
| | | | | | | | | | | месяц | год |
| 1 | 2 | 3 | 4 | 5 | 6 | 7 | 8 | 9 | 10 | 11 | 12 |
| 9173 | Котельниковский муниципальный район | г. Котельниково | строительство газопровода-ввода | ООО "Газпром газораспределение Волгоград" | 34-21-505-79655 | ул.Чехова, д.12 | | | | сентябрь | 2022 |
| 9174 | Котельниковский муниципальный район | г. Котельниково | строительство газопровода-ввода | ООО "Газпром газораспределение Волгоград" | 34-22-505-75109 | ул.Чехова, д.3 | | | | июль | 2022 |
| 9175 | Котельниковский муниципальный район | г. Котельниково | врезка на участке заявителя (нулевая врезка) | ООО "Газпром газораспределение Волгоград" | 34-22-505-73803 | ул.Чехова, д.48А | | | | октябрь | 2022 |
| 9176 | Котельниковский муниципальный район | г. Котельниково | строительство газопровода-ввода | ООО "Газпром газораспределение Волгоград" | 34-24-505-70333 | ул.Чехова, д.50/1 | | | | май | 2024 |
| 9177 | Котельниковский муниципальный район | г. Котельниково | строительство газопровода-ввода | ООО "Газпром газораспределение Волгоград" | 34-21-505-87490 | ул.Чехова, д.61 | | | | май | 2024 |
| 9178 | Котельниковский муниципальный район | г. Котельниково | строительство газопровода-ввода | ООО "Газпром газораспределение Волгоград" | 34-21-505-80595 | ул.Чехова, д.7 | | | | октябрь | 2023 |
| 9179 | Котельниковский муниципальный район | г. Котельниково | врезка на участке заявителя (нулевая врезка) | ООО "Газпром газораспределение Волгоград" | 34-24-505-67925 | ул.Чехова, д.76 | | | | июнь | 2028 |
| 9180 | Котельниковский муниципальный район | г. Котельниково | строительство газопровода-ввода | ООО "Газпром газораспределение Волгоград" | 34-25-505-59449 | ул.Чкалова, д.42 | | | | май | 2025 |
| 9181 | Котельниковский муниципальный район | г. Котельниково | строительство газопровода-ввода | ООО "Газпром газораспределение Волгоград" | 34-21-505-79667 | ул.Чкалова, д.43 | | | | сентябрь | 2022 |
| 9182 | Котельниковский муниципальный район | г. Котельниково | строительство газопровода-ввода | ООО "Газпром газораспределение Волгоград" | 34-21-505-79651 | ул.Юбилейная, д.36 | | | | сентябрь | 2022 |
| 9183 | Котельниковский муниципальный район | г. Котельниково | строительство газопровода-ввода | ООО "Газпром газораспределение Волгоград" | 34-24-505-67967 | ул.Юбилейная, д.56 | | | | январь | 2028 |

| № п/п | Муниципальное образование | Наименование населенного пункта | Мероприятия, необходимые для подключения или создания технической возможности подключения домовладений, за исключением домовладений, расположенных в границах территории садоводства | Наименование газораспределительной организации | Код объекта строительства | Адрес домовладения (домовладений), за исключением домовладения (домовладений), расположенного в границах территории садоводства, для которого реализуются мероприятия, необходимые для подключения (улица, номер домовладения) | Адрес домовладения (домовладений), за исключением домовладения (домовладений), расположенного в границах территории садоводства, для которого реализуются мероприятия, необходимые для создания технической возможности его подключения (улица, номер домовладения) | Общее количество домовладений, за исключением домовладений, расположенных в границах территории садоводства, для которых реализуются мероприятия, необходимые для подключения | Общее количество домовладений, за исключением домовладений, расположенных в границах территории садоводства, для которых реализуются мероприятия, необходимые для создания технической возможности их подключения | Срок догазификации | |
|---|---|---|---|---|---|---|---|---|---|---|---|
| | | | | | | | | | | месяц | год |
| 1 | 2 | 3 | 4 | 5 | 6 | 7 | 8 | 9 | 10 | 11 | 12 |
| 9184 | Котельниковский муниципальный район | г. Котельниково | строительство газопровода-ввода | ООО "Газпром газораспределение Волгоград" | 34-21-505-87498 | ул.Юбилейная, д.64 | | | | сентябрь | 2022 |
| 9185 | Котельниковский муниципальный район | г. Котельниково | строительство газопровода-ввода | ООО "Газпром газораспределение Волгоград" | 34-21-505-82940 | ул.Юбилейная, д.75 | | | | январь | 2022 |
| 9186 | Котельниковский муниципальный район | г. Котельниково | строительство газопровода-ввода | ООО "Газпром газораспределение Волгоград" | 34-25-505-57114 | ул.Юбилейная, д.75а | | | | июнь | 2025 |
| 9187 | Котельниковский муниципальный район | г. Котельниково | врезка на участке заявителя (нулевая врезка) | ООО "Газпром газораспределение Волгоград" | 34-22-505-76908 | ул.Юбилейная, д.91 | | | | январь | 2022 |
| 9188 | Котельниковский муниципальный район | г. Котельниково | строительство газопровода-ввода | ООО "Газпром газораспределение Волгоград" | 34-21-505-81177 | ул.Юбилейная, д.97 | | | | ноябрь | 2023 |
| 9189 | Котельниковский муниципальный район | г. Котельниково | строительство газопровода-ввода | ООО "Газпром газораспределение Волгоград" | 34-21-505-87207 | ул.Юбилейная, д.98 | | | | март | 2022 |
| 9190 | Котельниковский муниципальный район | п.Ленина | строительство газопровода-ввода | ООО "Газпром газораспределение Волгоград" | 34-21-505-79370 | ул.Тенистая, д.10/2 | | 6 | | июль | 2022 |
| 9191 | Котельниковский муниципальный район | п.Ленина | строительство газопровода-ввода | ООО "Газпром газораспределение Волгоград" | 34-24-505-67917 | ул.Тенистая, д.12 | | | | май | 2028 |
| 9192 | Котельниковский муниципальный район | п.Ленина | врезка на участке заявителя (нулевая врезка) | ООО "Газпром газораспределение Волгоград" | 34-24-505-69923 | ул.Цветочная, д.2 | | | | январь | 2028 |
| 9193 | Котельниковский муниципальный район | п.Ленина | строительство газопровода-ввода | ООО "Газпром газораспределение Волгоград" | 34-25-505-59448 | ул.Школьная, д.11 | | | | март | 2025 |
| 9194 | Котельниковский муниципальный район | п.Ленина | строительство газопровода-ввода | ООО "Газпром газораспределение Волгоград" | 34-21-505-79369 | ул.Школьная, д.12 | | | | июль | 2022 |

| № п/п | Муниципальное образование | Наименование населенного пункта | Мероприятия, необходимые для подключения или создания технической возможности подключения домовладений, за исключением домовладений, расположенных в границах территории садоводства | Наименование газораспределительной организации | Код объекта строительства | Адрес домовладения (домовладений), за исключением домовладения (домовладений), расположенного в границах территории садоводства, для которого реализуются мероприятия, необходимые для подключения (улица, номер домовладения) | Адрес домовладения (домовладений), за исключением домовладения (домовладений), расположенного в границах территории садоводства, для которого реализуются мероприятия, необходимые для создания технической возможности его подключения (улица, номер домовладения) | Общее количество домовладений, за исключением домовладений, расположенных в границах территории садоводства, для которых реализуются мероприятия, необходимые для подключения | Общее количество домовладений, за исключением домовладений, расположенных в границах территории садоводства, для которых реализуются мероприятия, необходимые для создания технической возможности их подключения | Срок догазификации | |
|---|---|---|---|---|---|---|---|---|---|---|---|
| | | | | | | | | | | месяц | год |
| 1 | 2 | 3 | 4 | 5 | 6 | 7 | 8 | 9 | 10 | 11 | 12 |
| 9195 | Котельниковский муниципальный район | п.Ленина | строительство газопровода-ввода | ООО "Газпром газораспределение Волгоград" | 34-21-505-83088 | ул.Школьная, д.7 | | | | февраль | 2022 |
| 9196 | Котельниковский муниципальный район | п.Равнинный | врезка на участке заявителя (нулевая врезка) | ООО "Газпром газораспределение Волгоград" | 34-22-505-72015 | пер.Центральный, д.5 | | 5 | | декабрь | 2022 |
| 9197 | Котельниковский муниципальный район | п.Равнинный | врезка на участке заявителя (нулевая врезка) | ООО "Газпром газораспределение Волгоград" | 34-22-505-77748 | ул.Молодежная, д.19/2 | | | | июль | 2023 |
| 9198 | Котельниковский муниципальный район | п.Равнинный | врезка на участке заявителя (нулевая врезка) | ООО "Газпром газораспределение Волгоград" | 34-22-505-78366 | ул.Профсоюзная, д.7/1 | | | | июнь | 2023 |
| 9199 | Котельниковский муниципальный район | п.Равнинный | строительство газопровода-ввода | ООО "Газпром газораспределение Волгоград" | 34-22-505-70481 | ул.Профсоюзная, д.9/1 | | | | январь | 2024 |
| 9200 | Котельниковский муниципальный район | п.Равнинный | врезка на участке заявителя (нулевая врезка) | ООО "Газпром газораспределение Волгоград" | 34-22-505-78367 | ул.Родниковая, д.24/1 | | | | август | 2023 |
| 9201 | Котельниковский муниципальный район | п.Рассвет | строительство газопровода-ввода | ООО "Газпром газораспределение Волгоград" | 34-21-505-82220 | ул.Есенина, д.21 | | 3 | | май | 2022 |
| 9202 | Котельниковский муниципальный район | п.Рассвет | врезка на участке заявителя (нулевая врезка) | ООО "Газпром газораспределение Волгоград" | 34-22-505-71813 | ул.Пушкина, д.13 | | | | октябрь | 2023 |
| 9203 | Котельниковский муниципальный район | п.Рассвет | врезка на участке заявителя (нулевая врезка) | ООО "Газпром газораспределение Волгоград" | 34-22-505-76082 | ул.Пушкина, д.2 | | | | январь | 2022 |
| 9204 | Котельниковский муниципальный район | п.Терновой | врезка на участке заявителя (нулевая врезка) | ООО "Газпром газораспределение Волгоград" | 34-22-505-67915 | ул.Степная, д.16/1 | | 1 | | октябрь | 2023 |
| 9205 | Котельниковский муниципальный район | ст-ца Нагавская | врезка на участке заявителя (нулевая врезка) | ООО "Газпром газораспределение Волгоград" | 34-24-505-61470 | ул.Атаманская, д.13/1 | | 12 | | октябрь | 2024 |

| № п/п | Муниципальное образование | Наименование населенного пункта | Мероприятия, необходимые для подключения или создания технической возможности подключения домовладений, за исключением домовладений, расположенных в границах территории садоводства | Наименование газораспределительной организации | Код объекта строительства | Адрес домовладения (домовладений), за исключением домовладения (домовладений), расположенного в границах территории садоводства, для которого реализуются мероприятия, необходимые для подключения (улица, номер домовладения) | Адрес домовладения (домовладений), за исключением домовладения (домовладений), расположенного в границах территории садоводства, для которого реализуются мероприятия, необходимые для создания технической возможности его подключения (улица, номер домовладения) | Общее количество домовладений, за исключением домовладений, расположенных в границах территории садоводства, для которых реализуются мероприятия, необходимые для подключения | Общее количество домовладений, за исключением домовладений, расположенных в границах территории садоводства, для которых реализуются мероприятия, необходимые для создания технической возможности их подключения | Срок догазификации | |
|---|---|---|---|---|---|---|---|---|---|---|---|
| | | | | | | | | | | месяц | год |
| 1 | 2 | 3 | 4 | 5 | 6 | 7 | 8 | 9 | 10 | 11 | 12 |
| 9206 | Котельниковский муниципальный район | ст-ца Нагавская | врезка на участке заявителя (нулевая врезка) | ООО "Газпром газораспределение Волгоград" | 34-22-505-72014 | ул.Атаманская, д.17/2 | | | | апрель | 2024 |
| 9207 | Котельниковский муниципальный район | ст-ца Нагавская | врезка на участке заявителя (нулевая врезка) | ООО "Газпром газораспределение Волгоград" | 34-22-505-77747 | ул.Зеленая, д.38 | | | | август | 2023 |
| 9208 | Котельниковский муниципальный район | ст-ца Нагавская | врезка на участке заявителя (нулевая врезка) | ООО "Газпром газораспределение Волгоград" | 34-22-505-75120 | ул.Казачья, д.21 | | | | сентябрь | 2022 |
| 9209 | Котельниковский муниципальный район | ст-ца Нагавская | врезка на участке заявителя (нулевая врезка) | ООО "Газпром газораспределение Волгоград" | 34-22-505-72013 | ул.Молодежная, д.25/2 | | | | октябрь | 2023 |
| 9210 | Котельниковский муниципальный район | ст-ца Нагавская | врезка на участке заявителя (нулевая врезка) | ООО "Газпром газораспределение Волгоград" | 34-24-505-69114 | ул.Молодежная, д.7 | | | | май | 2028 |
| 9211 | Котельниковский муниципальный район | ст-ца Нагавская | врезка на участке заявителя (нулевая врезка) | ООО "Газпром газораспределение Волгоград" | 34-21-505-67914 | ул.Молодежная, д.8 | | | | май | 2023 |
| 9212 | Котельниковский муниципальный район | ст-ца Нагавская | врезка на участке заявителя (нулевая врезка) | ООО "Газпром газораспределение Волгоград" | 34-22-505-75119 | ул.Центральная, д.19 | | | | июль | 2022 |
| 9213 | Котельниковский муниципальный район | ст-ца Нагавская | врезка на участке заявителя (нулевая врезка) | ООО "Газпром газораспределение Волгоград" | 34-21-505-67913 | ул.Цимлянская, д.25 | | | | январь | 2025 |
| 9214 | Котельниковский муниципальный район | ст-ца Нагавская | врезка на участке заявителя (нулевая врезка) | ООО "Газпром газораспределение Волгоград" | 34-22-505-72011 | ул.Цимлянская, д.28 | | | | октябрь | 2023 |
| 9215 | Котельниковский муниципальный район | ст-ца Нагавская | врезка на участке заявителя (нулевая врезка) | ООО "Газпром газораспределение Волгоград" | 34-25-505-59447 | ул.Цимлянская, д.31 | | | | январь | 2025 |
| 9216 | Котельниковский муниципальный район | ст-ца Нагавская | врезка на участке заявителя (нулевая врезка) | ООО "Газпром газораспределение Волгоград" | 34-24-505-61471 | ул.Школьная, д.5 | | | | октябрь | 2024 |

| № п/п | Муниципальное образование | Наименование населенного пункта | Мероприятия, необходимые для подключения или создания технической возможности подключения домовладений, за исключением домовладений, расположенных в границах территории садоводства | Наименование газораспределительной организации | Код объекта строительства | Адрес домовладения (домовладений), за исключением домовладения (домовладений), расположенного в границах территории садоводства, для которого реализуются мероприятия, необходимые для подключения (улица, номер домовладения) | Адрес домовладения (домовладений), за исключением домовладения (домовладений), расположенного в границах территории садоводства, для которого реализуются мероприятия, необходимые для создания технической возможности его подключения (улица, номер домовладения) | Общее количество домовладений, за исключением домовладений, расположенных в границах территории садоводства, для которых реализуются мероприятия, необходимые для подключения | Общее количество домовладений, за исключением домовладений, расположенных в границах территории садоводства, для которых реализуются мероприятия, необходимые для создания технической возможности их подключения | Срок догазификации | |
|---|---|---|---|---|---|---|---|---|---|---|---|
| | | | | | | | | | | месяц | год |
| 1 | 2 | 3 | 4 | 5 | 6 | 7 | 8 | 9 | 10 | 11 | 12 |
| 9217 | Котельниковский муниципальный район | ст-ца Пугачевская | врезка на участке заявителя (нулевая врезка) | ООО "Газпром газораспределение Волгоград" | 34-22-505-76904 | ул.Аксайская, д.14 | | 12 | | март | 2022 |
| 9218 | Котельниковский муниципальный район | ст-ца Пугачевская | врезка на участке заявителя (нулевая врезка) | ООО "Газпром газораспределение Волгоград" | 34-25-505-57113 | ул.Донская, д.16 | | | | июль | 2025 |
| 9219 | Котельниковский муниципальный район | ст-ца Пугачевская | врезка на участке заявителя (нулевая врезка) | ООО "Газпром газораспределение Волгоград" | 34-22-505-71989 | ул.Донская, д.24 | | | | октябрь | 2024 |
| 9220 | Котельниковский муниципальный район | ст-ца Пугачевская | врезка на участке заявителя (нулевая врезка) | ООО "Газпром газораспределение Волгоград" | 34-22-505-73782 | ул.Зимовейская, д.16 | | | | октябрь | 2022 |
| 9221 | Котельниковский муниципальный район | ст-ца Пугачевская | врезка на участке заявителя (нулевая врезка) | ООО "Газпром газораспределение Волгоград" | 34-22-505-71990 | ул.Зимовейская, д.17 | | | | октябрь | 2023 |
| 9222 | Котельниковский муниципальный район | ст-ца Пугачевская | врезка на участке заявителя (нулевая врезка) | ООО "Газпром газораспределение Волгоград" | 34-22-505-75106 | ул.Молодежная, д.35 | | | | сентябрь | 2022 |
| 9223 | Котельниковский муниципальный район | ст-ца Пугачевская | врезка на участке заявителя (нулевая врезка) | ООО "Газпром газораспределение Волгоград" | 34-22-505-75811 | ул.Молодежная, д.40 | | | | апрель | 2022 |
| 9224 | Котельниковский муниципальный район | ст-ца Пугачевская | врезка на участке заявителя (нулевая врезка) | ООО "Газпром газораспределение Волгоград" | 34-22-505-71988 | ул.Молодежная, д.5 | | | | октябрь | 2024 |
| 9225 | Котельниковский муниципальный район | ст-ца Пугачевская | врезка на участке заявителя (нулевая врезка) | ООО "Газпром газораспределение Волгоград" | 34-22-505-75810 | ул.Потемкинская, д.31 | | | | июнь | 2022 |
| 9226 | Котельниковский муниципальный район | ст-ца Пугачевская | врезка на участке заявителя (нулевая врезка) | ООО "Газпром газораспределение Волгоград" | 34-22-505-73780 | ул.Потемкинская, д.5 | | | | ноябрь | 2022 |
| 9227 | Котельниковский муниципальный район | ст-ца Пугачевская | врезка на участке заявителя (нулевая врезка) | ООО "Газпром газораспределение Волгоград" | 34-22-505-78361 | ул.Садовая, д.17 | | | | май | 2023 |

| № п/п | Муниципальное образование | Наименование населенного пункта | Мероприятия, необходимые для подключения или создания технической возможности подключения домовладений, за исключением домовладений, расположенных в границах территории садоводства | Наименование газораспределительной организации | Код объекта строительства | Адрес домовладения (домовладений), за исключением домовладения (домовладений), расположенного в границах территории садоводства, для которого реализуются мероприятия, необходимые для подключения (улица, номер домовладения) | Адрес домовладения (домовладений), за исключением домовладения (домовладений), расположенного в границах территории садоводства, для которого реализуются мероприятия, необходимые для создания технической возможности его подключения (улица, номер домовладения) | Общее количество домовладений, за исключением домовладений, расположенных в границах территории садоводства, для которых реализуются мероприятия, необходимые для подключения | Общее количество домовладений, за исключением домовладений, расположенных в границах территории садоводства, для которых реализуются мероприятия, необходимые для создания технической возможности их подключения | Срок догазификации | |
|---|---|---|---|---|---|---|---|---|---|---|---|
| | | | | | | | | | | месяц | год |
| 1 | 2 | 3 | 4 | 5 | 6 | 7 | 8 | 9 | 10 | 11 | 12 |
| 9228 | Котельниковский муниципальный район | ст-ца Пугачевская | врезка на участке заявителя (нулевая врезка) | ООО "Газпром газораспределение Волгоград" | 34-22-505-73781 | ул.Тополевая, д.17 | | | | ноябрь | 2022 |
| 9229 | Котельниковский муниципальный район | х.Верхнеяблочный | врезка на участке заявителя (нулевая врезка) | ООО "Газпром газораспределение Волгоград" | 34-26-505-59446 | ул.Вербная, д.10 | | 89 | | май | 2026 |
| 9230 | Котельниковский муниципальный район | х.Верхнеяблочный | врезка на участке заявителя (нулевая врезка) | ООО "Газпром газораспределение Волгоград" | 34-26-505-59445 | ул.Вербная, д.12 | | | | май | 2026 |
| 9231 | Котельниковский муниципальный район | х.Верхнеяблочный | врезка на участке заявителя (нулевая врезка) | ООО "Газпром газораспределение Волгоград" | 34-26-505-59444 | ул.Вербная, д.2 | | | | май | 2026 |
| 9232 | Котельниковский муниципальный район | х.Верхнеяблочный | врезка на участке заявителя (нулевая врезка) | ООО "Газпром газораспределение Волгоград" | 34-26-505-59443 | ул.Вербная, д.4 | | | | май | 2026 |
| 9233 | Котельниковский муниципальный район | х.Верхнеяблочный | врезка на участке заявителя (нулевая врезка) | ООО "Газпром газораспределение Волгоград" | 34-26-505-59442 | ул.Вербная, д.5 | | | | май | 2026 |
| 9234 | Котельниковский муниципальный район | х.Верхнеяблочный | врезка на участке заявителя (нулевая врезка) | ООО "Газпром газораспределение Волгоград" | 34-26-505-59441 | ул.Вербная, д.6 | | | | май | 2026 |
| 9235 | Котельниковский муниципальный район | х.Верхнеяблочный | врезка на участке заявителя (нулевая врезка) | ООО "Газпром газораспределение Волгоград" | 34-26-505-59440 | ул.Вербная, д.8 | | | | май | 2026 |
| 9236 | Котельниковский муниципальный район | х.Верхнеяблочный | врезка на участке заявителя (нулевая врезка) | ООО "Газпром газораспределение Волгоград" | 34-26-505-59439 | ул.Вербная, д.9/1 | | | | май | 2026 |
| 9237 | Котельниковский муниципальный район | х.Верхнеяблочный | врезка на участке заявителя (нулевая врезка) | ООО "Газпром газораспределение Волгоград" | 34-26-505-59438 | ул.Вербная, д.9/2 | | | | май | 2026 |
| 9238 | Котельниковский муниципальный район | х.Верхнеяблочный | врезка на участке заявителя (нулевая врезка) | ООО "Газпром газораспределение Волгоград" | 34-24-505-61155 | ул.Заречная, д.1 | | | | ноябрь | 2024 |

| № п/п | Муниципальное образование | Наименование населенного пункта | Мероприятия, необходимые для подключения или создания технической возможности подключения домовладений, за исключением домовладений, расположенных в границах территории садоводства | Наименование газораспределительной организации | Код объекта строительства | Адрес домовладения (домовладений), за исключением домовладения (домовладений), расположенного в границах территории садоводства, для которого реализуются мероприятия, необходимые для подключения (улица, номер домовладения) | Адрес домовладения (домовладений), за исключением домовладения (домовладений), расположенного в границах территории садоводства, для которого реализуются мероприятия, необходимые для создания технической возможности его подключения (улица, номер домовладения) | Общее количество домовладений, за исключением домовладений, расположенных в границах территории садоводства, для которых реализуются мероприятия, необходимые для подключения | Общее количество домовладений, за исключением домовладений, расположенных в границах территории садоводства, для которых реализуются мероприятия, необходимые для создания технической возможности их подключения | Срок догазификации | |
|---|---|---|---|---|---|---|---|---|---|---|---|
| | | | | | | | | | | месяц | год |
| 1 | 2 | 3 | 4 | 5 | 6 | 7 | 8 | 9 | 10 | 11 | 12 |
| 9239 | Котельниковский муниципальный район | х.Верхнеяблочный | врезка на участке заявителя (нулевая врезка) | ООО "Газпром газораспределение Волгоград" | 34-24-505-67912 | ул.Заречная, д.11 | | | | декабрь | 2024 |
| 9240 | Котельниковский муниципальный район | х.Верхнеяблочный | врезка на участке заявителя (нулевая врезка) | ООО "Газпром газораспределение Волгоград" | 34-26-505-59437 | ул.Заречная, д.12/1 | | | | май | 2026 |
| 9241 | Котельниковский муниципальный район | х.Верхнеяблочный | врезка на участке заявителя (нулевая врезка) | ООО "Газпром газораспределение Волгоград" | 34-26-505-59436 | ул.Заречная, д.12/3 | | | | май | 2026 |
| 9242 | Котельниковский муниципальный район | х.Верхнеяблочный | врезка на участке заявителя (нулевая врезка) | ООО "Газпром газораспределение Волгоград" | 34-26-505-59435 | ул.Заречная, д.12/4 | | | | май | 2026 |
| 9243 | Котельниковский муниципальный район | х.Верхнеяблочный | врезка на участке заявителя (нулевая врезка) | ООО "Газпром газораспределение Волгоград" | 34-24-505-61156 | ул.Заречная, д.13 | | | | ноябрь | 2024 |
| 9244 | Котельниковский муниципальный район | х.Верхнеяблочный | врезка на участке заявителя (нулевая врезка) | ООО "Газпром газораспределение Волгоград" | 34-26-505-59434 | ул.Заречная, д.14/1 | | | | май | 2026 |
| 9245 | Котельниковский муниципальный район | х.Верхнеяблочный | врезка на участке заявителя (нулевая врезка) | ООО "Газпром газораспределение Волгоград" | 34-24-505-61149 | ул.Заречная, д.14/2 | | | | декабрь | 2024 |
| 9246 | Котельниковский муниципальный район | х.Верхнеяблочный | врезка на участке заявителя (нулевая врезка) | ООО "Газпром газораспределение Волгоград" | 34-24-505-61163 | ул.Заречная, д.15 | | | | декабрь | 2024 |
| 9247 | Котельниковский муниципальный район | х.Верхнеяблочный | врезка на участке заявителя (нулевая врезка) | ООО "Газпром газораспределение Волгоград" | 34-26-505-59433 | ул.Заречная, д.16 | | | | май | 2026 |
| 9248 | Котельниковский муниципальный район | х.Верхнеяблочный | врезка на участке заявителя (нулевая врезка) | ООО "Газпром газораспределение Волгоград" | 34-24-505-61154 | ул.Заречная, д.18 | | | | ноябрь | 2024 |
| 9249 | Котельниковский муниципальный район | х.Верхнеяблочный | врезка на участке заявителя (нулевая врезка) | ООО "Газпром газораспределение Волгоград" | 34-26-505-59432 | ул.Заречная, д.19 | | | | май | 2026 |

| № п/п | Муниципальное образование | Наименование населенного пункта | Мероприятия, необходимые для подключения или создания технической возможности подключения домовладений, за исключением домовладений, расположенных в границах территории садоводства | Наименование газораспределительной организации | Код объекта строительства | Адрес домовладения (домовладений), за исключением домовладения (домовладений), расположенного в границах территории садоводства, для которого реализуются мероприятия, необходимые для подключения (улица, номер домовладения) | Адрес домовладения (домовладений), за исключением домовладения (домовладений), расположенного в границах территории садоводства, для которого реализуются мероприятия, необходимые для создания технической возможности его подключения (улица, номер домовладения) | Общее количество домовладений, за исключением домовладений, расположенных в границах территории садоводства, для которых реализуются мероприятия, необходимые для подключения | Общее количество домовладений, за исключением домовладений, расположенных в границах территории садоводства, для которых реализуются мероприятия, необходимые для создания технической возможности их подключения | Срок догазификации | |
|---|---|---|---|---|---|---|---|---|---|---|---|
| | | | | | | | | | | месяц | год |
| 1 | 2 | 3 | 4 | 5 | 6 | 7 | 8 | 9 | 10 | 11 | 12 |
| 9250 | Котельниковский муниципальный район | х.Верхнеяблочный | врезка на участке заявителя (нулевая врезка) | ООО "Газпром газораспределение Волгоград" | 34-24-505-61150 | ул.Заречная, д.2 | | | | декабрь | 2024 |
| 9251 | Котельниковский муниципальный район | х.Верхнеяблочный | врезка на участке заявителя (нулевая врезка) | ООО "Газпром газораспределение Волгоград" | 34-26-505-59431 | ул.Заречная, д.20 | | | | май | 2026 |
| 9252 | Котельниковский муниципальный район | х.Верхнеяблочный | врезка на участке заявителя (нулевая врезка) | ООО "Газпром газораспределение Волгоград" | 34-26-505-59430 | ул.Заречная, д.21 | | | | июль | 2025 |
| 9253 | Котельниковский муниципальный район | х.Верхнеяблочный | врезка на участке заявителя (нулевая врезка) | ООО "Газпром газораспределение Волгоград" | 34-24-505-59429 | ул.Заречная, д.22 | | | | октябрь | 2024 |
| 9254 | Котельниковский муниципальный район | х.Верхнеяблочный | врезка на участке заявителя (нулевая врезка) | ООО "Газпром газораспределение Волгоград" | 34-26-505-59428 | ул.Заречная, д.23 | | | | май | 2026 |
| 9255 | Котельниковский муниципальный район | х.Верхнеяблочный | врезка на участке заявителя (нулевая врезка) | ООО "Газпром газораспределение Волгоград" | 34-26-505-59427 | ул.Заречная, д.24 | | | | май | 2026 |
| 9256 | Котельниковский муниципальный район | х.Верхнеяблочный | врезка на участке заявителя (нулевая врезка) | ООО "Газпром газораспределение Волгоград" | 34-24-505-61157 | ул.Заречная, д.25 | | | | ноябрь | 2024 |
| 9257 | Котельниковский муниципальный район | х.Верхнеяблочный | врезка на участке заявителя (нулевая врезка) | ООО "Газпром газораспределение Волгоград" | 34-24-505-61153 | ул.Заречная, д.26 | | | | ноябрь | 2024 |
| 9258 | Котельниковский муниципальный район | х.Верхнеяблочный | врезка на участке заявителя (нулевая врезка) | ООО "Газпром газораспределение Волгоград" | 34-26-505-59426 | ул.Заречная, д.27 | | | | май | 2026 |
| 9259 | Котельниковский муниципальный район | х.Верхнеяблочный | врезка на участке заявителя (нулевая врезка) | ООО "Газпром газораспределение Волгоград" | 34-26-505-59425 | ул.Заречная, д.28 | | | | май | 2026 |
| 9260 | Котельниковский муниципальный район | х.Верхнеяблочный | врезка на участке заявителя (нулевая врезка) | ООО "Газпром газораспределение Волгоград" | 34-26-505-59424 | ул.Заречная, д.29 | | | | май | 2026 |

| № п/п | Муниципальное образование | Наименование населенного пункта | Мероприятия, необходимые для подключения или создания технической возможности подключения домовладений, за исключением домовладений, расположенных в границах территории садоводства | Наименование газораспределительной организации | Код объекта строительства | Адрес домовладения (домовладений), за исключением домовладения (домовладений), расположенного в границах территории садоводства, для которого реализуются мероприятия, необходимые для подключения (улица, номер домовладения) | Адрес домовладения (домовладений), за исключением домовладения (домовладений), расположенного в границах территории садоводства, для которого реализуются мероприятия, необходимые для создания технической возможности его подключения (улица, номер домовладения) | Общее количество домовладений, за исключением домовладений, расположенных в границах территории садоводства, для которых реализуются мероприятия, необходимые для подключения | Общее количество домовладений, за исключением домовладений, расположенных в границах территории садоводства, для которых реализуются мероприятия, необходимые для создания технической возможности их подключения | Срок догазификации | |
|---|---|---|---|---|---|---|---|---|---|---|---|
| | | | | | | | | | | месяц | год |
| 1 | 2 | 3 | 4 | 5 | 6 | 7 | 8 | 9 | 10 | 11 | 12 |
| 9261 | Котельниковский муниципальный район | х.Верхнеяблочный | врезка на участке заявителя (нулевая врезка) | ООО "Газпром газораспределение Волгоград" | 34-26-505-59423 | ул.Заречная, д.31 | | | | май | 2026 |
| 9262 | Котельниковский муниципальный район | х.Верхнеяблочный | врезка на участке заявителя (нулевая врезка) | ООО "Газпром газораспределение Волгоград" | 34-24-505-67905 | ул.Заречная, д.32 | | | | октябрь | 2024 |
| 9263 | Котельниковский муниципальный район | х.Верхнеяблочный | врезка на участке заявителя (нулевая врезка) | ООО "Газпром газораспределение Волгоград" | 34-26-505-59422 | ул.Заречная, д.34 | | | | август | 2025 |
| 9264 | Котельниковский муниципальный район | х.Верхнеяблочный | врезка на участке заявителя (нулевая врезка) | ООО "Газпром газораспределение Волгоград" | 34-26-505-59421 | ул.Заречная, д.35 | | | | май | 2026 |
| 9265 | Котельниковский муниципальный район | х.Верхнеяблочный | врезка на участке заявителя (нулевая врезка) | ООО "Газпром газораспределение Волгоград" | 34-26-505-59420 | ул.Заречная, д.37 | | | | май | 2026 |
| 9266 | Котельниковский муниципальный район | х.Верхнеяблочный | врезка на участке заявителя (нулевая врезка) | ООО "Газпром газораспределение Волгоград" | 34-26-505-59419 | ул.Заречная, д.38 | | | | май | 2026 |
| 9267 | Котельниковский муниципальный район | х.Верхнеяблочный | врезка на участке заявителя (нулевая врезка) | ООО "Газпром газораспределение Волгоград" | 34-26-505-59418 | ул.Заречная, д.4 | | | | май | 2026 |
| 9268 | Котельниковский муниципальный район | х.Верхнеяблочный | врезка на участке заявителя (нулевая врезка) | ООО "Газпром газораспределение Волгоград" | 34-26-505-59417 | ул.Заречная, д.41 | | | | май | 2026 |
| 9269 | Котельниковский муниципальный район | х.Верхнеяблочный | врезка на участке заявителя (нулевая врезка) | ООО "Газпром газораспределение Волгоград" | 34-24-505-61152 | ул.Заречная, д.5 | | | | декабрь | 2024 |
| 9270 | Котельниковский муниципальный район | х.Верхнеяблочный | врезка на участке заявителя (нулевая врезка) | ООО "Газпром газораспределение Волгоград" | 34-24-505-67908 | ул.Заречная, д.6 | | | | октябрь | 2024 |
| 9271 | Котельниковский муниципальный район | х.Верхнеяблочный | врезка на участке заявителя (нулевая врезка) | ООО "Газпром газораспределение Волгоград" | 34-21-505-66545 | ул.Заречная, д.7 | | | | ноябрь | 2024 |

| № п/п | Муниципальное образование | Наименование населенного пункта | Мероприятия, необходимые для подключения или создания технической возможности подключения домовладений, за исключением домовладений, расположенных в границах территории садоводства | Наименование газораспределительной организации | Код объекта строительства | Адрес домовладения (домовладений), за исключением домовладения (домовладений), расположенного в границах территории садоводства, для которого реализуются мероприятия, необходимые для подключения (улица, номер домовладения) | Адрес домовладения (домовладений), за исключением домовладения (домовладений), расположенного в границах территории садоводства, для которого реализуются мероприятия, необходимые для создания технической возможности его подключения (улица, номер домовладения) | Общее количество домовладений, за исключением домовладений, расположенных в границах территории садоводства, для которых реализуются мероприятия, необходимые для подключения | Общее количество домовладений, за исключением домовладений, расположенных в границах территории садоводства, для которых реализуются мероприятия, необходимые для создания технической возможности их подключения | Срок догазификации | |
|---|---|---|---|---|---|---|---|---|---|---|---|
| | | | | | | | | | | месяц | год |
| 1 | 2 | 3 | 4 | 5 | 6 | 7 | 8 | 9 | 10 | 11 | 12 |
| 9272 | Котельниковский муниципальный район | х.Верхнеяблочный | врезка на участке заявителя (нулевая врезка) | ООО "Газпром газораспределение Волгоград" | 34-24-505-67904 | ул.Заречная, д.8 | | | | октябрь | 2024 |
| 9273 | Котельниковский муниципальный район | х.Верхнеяблочный | врезка на участке заявителя (нулевая врезка) | ООО "Газпром газораспределение Волгоград" | 34-24-505-67910 | ул.Заречная, д.9 | | | | ноябрь | 2024 |
| 9274 | Котельниковский муниципальный район | х.Верхнеяблочный | врезка на участке заявителя (нулевая врезка) | ООО "Газпром газораспределение Волгоград" | 34-26-505-59416 | ул.Родниковая, д.1 | | | | май | 2026 |
| 9275 | Котельниковский муниципальный район | х.Верхнеяблочный | врезка на участке заявителя (нулевая врезка) | ООО "Газпром газораспределение Волгоград" | 34-26-505-59415 | ул.Родниковая, д.11 | | | | май | 2026 |
| 9276 | Котельниковский муниципальный район | х.Верхнеяблочный | врезка на участке заявителя (нулевая врезка) | ООО "Газпром газораспределение Волгоград" | 34-26-505-59414 | ул.Родниковая, д.13 | | | | май | 2026 |
| 9277 | Котельниковский муниципальный район | х.Верхнеяблочный | врезка на участке заявителя (нулевая врезка) | ООО "Газпром газораспределение Волгоград" | 34-26-505-59413 | ул.Родниковая, д.15 | | | | май | 2026 |
| 9278 | Котельниковский муниципальный район | х.Верхнеяблочный | врезка на участке заявителя (нулевая врезка) | ООО "Газпром газораспределение Волгоград" | 34-24-505-67901 | ул.Родниковая, д.17 | | | | июль | 2028 |
| 9279 | Котельниковский муниципальный район | х.Верхнеяблочный | врезка на участке заявителя (нулевая врезка) | ООО "Газпром газораспределение Волгоград" | 34-24-505-67909 | ул.Родниковая, д.2/1 | | | | октябрь | 2024 |
| 9280 | Котельниковский муниципальный район | х.Верхнеяблочный | врезка на участке заявителя (нулевая врезка) | ООО "Газпром газораспределение Волгоград" | 34-26-505-59412 | ул.Родниковая, д.2/2 | | | | май | 2026 |
| 9281 | Котельниковский муниципальный район | х.Верхнеяблочный | врезка на участке заявителя (нулевая врезка) | ООО "Газпром газораспределение Волгоград" | 34-26-505-59411 | ул.Родниковая, д.3 | | | | май | 2026 |
| 9282 | Котельниковский муниципальный район | х.Верхнеяблочный | врезка на участке заявителя (нулевая врезка) | ООО "Газпром газораспределение Волгоград" | 34-24-505-67902 | ул.Родниковая, д.4 | | | | август | 2024 |

| № п/п | Муниципальное образование | Наименование населенного пункта | Мероприятия, необходимые для подключения или создания технической возможности подключения домовладений, за исключением домовладений, расположенных в границах территории садоводства | Наименование газораспределительной организации | Код объекта строительства | Адрес домовладения (домовладений), за исключением домовладения (домовладений), расположенного в границах территории садоводства, для которого реализуются мероприятия, необходимые для подключения (улица, номер домовладения) | Адрес домовладения (домовладений), за исключением домовладения (домовладений), расположенного в границах территории садоводства, для которого реализуются мероприятия, необходимые для создания технической возможности его подключения (улица, номер домовладения) | Общее количество домовладений, за исключением домовладений, расположенных в границах территории садоводства, для которых реализуются мероприятия, необходимые для подключения | Общее количество домовладений, за исключением домовладений, расположенных в границах территории садоводства, для которых реализуются мероприятия, необходимые для создания технической возможности их подключения | Срок догазификации | |
|---|---|---|---|---|---|---|---|---|---|---|---|
| | | | | | | | | | | месяц | год |
| 1 | 2 | 3 | 4 | 5 | 6 | 7 | 8 | 9 | 10 | 11 | 12 |
| 9283 | Котельниковский муниципальный район | х.Верхнеяблочный | врезка на участке заявителя (нулевая врезка) | ООО "Газпром газораспределение Волгоград" | 34-24-505-67899 | ул.Родниковая, д.9 | | | | июль | 2028 |
| 9284 | Котельниковский муниципальный район | х.Верхнеяблочный | врезка на участке заявителя (нулевая врезка) | ООО "Газпром газораспределение Волгоград" | 34-26-505-59410 | ул.Степная, д.1/1 | | | | август | 2025 |
| 9285 | Котельниковский муниципальный район | х.Верхнеяблочный | врезка на участке заявителя (нулевая врезка) | ООО "Газпром газораспределение Волгоград" | 34-24-505-61148 | ул.Степная, д.1/2 | | | | декабрь | 2024 |
| 9286 | Котельниковский муниципальный район | х.Верхнеяблочный | врезка на участке заявителя (нулевая врезка) | ООО "Газпром газораспределение Волгоград" | 34-26-505-59409 | ул.Степная, д.11/2 | | | | май | 2026 |
| 9287 | Котельниковский муниципальный район | х.Верхнеяблочный | врезка на участке заявителя (нулевая врезка) | ООО "Газпром газораспределение Волгоград" | 34-24-505-67898 | ул.Степная, д.13/1 | | | | июль | 2028 |
| 9288 | Котельниковский муниципальный район | х.Верхнеяблочный | врезка на участке заявителя (нулевая врезка) | ООО "Газпром газораспределение Волгоград" | 34-26-505-59408 | ул.Степная, д.13/2 | | | | май | 2026 |
| 9289 | Котельниковский муниципальный район | х.Верхнеяблочный | врезка на участке заявителя (нулевая врезка) | ООО "Газпром газораспределение Волгоград" | 34-24-505-67911 | ул.Степная, д.15/1 | | | | сентябрь | 2024 |
| 9290 | Котельниковский муниципальный район | х.Верхнеяблочный | врезка на участке заявителя (нулевая врезка) | ООО "Газпром газораспределение Волгоград" | 34-24-505-67897 | ул.Степная, д.15/2 | | | | июль | 2028 |
| 9291 | Котельниковский муниципальный район | х.Верхнеяблочный | врезка на участке заявителя (нулевая врезка) | ООО "Газпром газораспределение Волгоград" | 34-26-505-59407 | ул.Степная, д.3/1 | | | | май | 2026 |
| 9292 | Котельниковский муниципальный район | х.Верхнеяблочный | врезка на участке заявителя (нулевая врезка) | ООО "Газпром газораспределение Волгоград" | 34-26-505-59406 | ул.Степная, д.3/2 | | | | май | 2026 |
| 9293 | Котельниковский муниципальный район | х.Верхнеяблочный | врезка на участке заявителя (нулевая врезка) | ООО "Газпром газораспределение Волгоград" | 34-26-505-59405 | ул.Степная, д.5/1 | | | | май | 2026 |

| № п/п | Муниципальное образование | Наименование населенного пункта | Мероприятия, необходимые для подключения или создания технической возможности подключения домовладений, за исключением домовладений, расположенных в границах территории садоводства | Наименование газораспределительной организации | Код объекта строительства | Адрес домовладения (домовладений), за исключением домовладения (домовладений), расположенного в границах территории садоводства, для которого реализуются мероприятия, необходимые для подключения (улица, номер домовладения) | Адрес домовладения (домовладений), за исключением домовладения (домовладений), расположенного в границах территории садоводства, для которого реализуются мероприятия, необходимые для создания технической возможности его подключения (улица, номер домовладения) | Общее количество домовладений, за исключением домовладений, расположенных в границах территории садоводства, для которых реализуются мероприятия, необходимые для подключения | Общее количество домовладений, за исключением домовладений, расположенных в границах территории садоводства, для которых реализуются мероприятия, необходимые для создания технической возможности их подключения | Срок догазификации | |
|---|---|---|---|---|---|---|---|---|---|---|---|
| | | | | | | | | | | месяц | год |
| 1 | 2 | 3 | 4 | 5 | 6 | 7 | 8 | 9 | 10 | 11 | 12 |
| 9294 | Котельниковский муниципальный район | х.Верхнеяблочный | врезка на участке заявителя (нулевая врезка) | ООО "Газпром газораспределение Волгоград" | 34-24-505-67900 | ул.Степная, д.5/2 | | | | июль | 2028 |
| 9295 | Котельниковский муниципальный район | х.Верхнеяблочный | врезка на участке заявителя (нулевая врезка) | ООО "Газпром газораспределение Волгоград" | 34-24-505-61160 | ул.Степная, д.7/1 | | | | ноябрь | 2024 |
| 9296 | Котельниковский муниципальный район | х.Верхнеяблочный | врезка на участке заявителя (нулевая врезка) | ООО "Газпром газораспределение Волгоград" | 34-26-505-59404 | ул.Степная, д.7/2 | | | | июль | 2025 |
| 9297 | Котельниковский муниципальный район | х.Верхнеяблочный | врезка на участке заявителя (нулевая врезка) | ООО "Газпром газораспределение Волгоград" | 34-26-505-59403 | ул.Степная, д.9/1 | | | | май | 2026 |
| 9298 | Котельниковский муниципальный район | х.Верхнеяблочный | врезка на участке заявителя (нулевая врезка) | ООО "Газпром газораспределение Волгоград" | 34-24-505-61151 | ул.Степная, д.9/2 | | | | декабрь | 2024 |
| 9299 | Котельниковский муниципальный район | х.Верхнеяблочный | врезка на участке заявителя (нулевая врезка) | ООО "Газпром газораспределение Волгоград" | 34-24-505-61159 | ул.Центральная, д.10/1 | | | | ноябрь | 2024 |
| 9300 | Котельниковский муниципальный район | х.Верхнеяблочный | врезка на участке заявителя (нулевая врезка) | ООО "Газпром газораспределение Волгоград" | 34-24-505-67906 | ул.Центральная, д.10/2 | | | | октябрь | 2024 |
| 9301 | Котельниковский муниципальный район | х.Верхнеяблочный | врезка на участке заявителя (нулевая врезка) | ООО "Газпром газораспределение Волгоград" | 34-24-505-61162 | ул.Центральная, д.12/1 | | | | декабрь | 2024 |
| 9302 | Котельниковский муниципальный район | х.Верхнеяблочный | врезка на участке заявителя (нулевая врезка) | ООО "Газпром газораспределение Волгоград" | 34-24-505-67903 | ул.Центральная, д.12/2 | | | | август | 2024 |
| 9303 | Котельниковский муниципальный район | х.Верхнеяблочный | врезка на участке заявителя (нулевая врезка) | ООО "Газпром газораспределение Волгоград" | 34-26-505-59402 | ул.Центральная, д.14/1 | | | | май | 2026 |
| 9304 | Котельниковский муниципальный район | х.Верхнеяблочный | врезка на участке заявителя (нулевая врезка) | ООО "Газпром газораспределение Волгоград" | 34-24-505-61161 | ул.Центральная, д.14/2 | | | | октябрь | 2024 |

| № п/п | Муниципальное образование | Наименование населенного пункта | Мероприятия, необходимые для подключения или создания технической возможности подключения домовладений, за исключением домовладений, расположенных в границах территории садоводства | Наименование газораспределительной организации | Код объекта строительства | Адрес домовладения (домовладений), за исключением домовладения (домовладений), расположенного в границах территории садоводства, для которого реализуются мероприятия, необходимые для подключения (улица, номер домовладения) | Адрес домовладения (домовладений), за исключением домовладения (домовладений), расположенного в границах территории садоводства, для которого реализуются мероприятия, необходимые для создания технической возможности его подключения (улица, номер домовладения) | Общее количество домовладений, за исключением домовладений, расположенных в границах территории садоводства, для которых реализуются мероприятия, необходимые для подключения | Общее количество домовладений, за исключением домовладений, расположенных в границах территории садоводства, для которых реализуются мероприятия, необходимые для создания технической возможности их подключения | Срок догазификации | |
|---|---|---|---|---|---|---|---|---|---|---|---|
| | | | | | | | | | | месяц | год |
| 1 | 2 | 3 | 4 | 5 | 6 | 7 | 8 | 9 | 10 | 11 | 12 |
| 9305 | Котельниковский муниципальный район | х.Верхнеяблочный | врезка на участке заявителя (нулевая врезка) | ООО "Газпром газораспределение Волгоград" | 34-24-505-61158 | ул.Центральная, д.16/1 | | | | октябрь | 2024 |
| 9306 | Котельниковский муниципальный район | х.Верхнеяблочный | врезка на участке заявителя (нулевая врезка) | ООО "Газпром газораспределение Волгоград" | 34-26-505-59401 | ул.Центральная, д.16/2 | | | | июль | 2025 |
| 9307 | Котельниковский муниципальный район | х.Верхнеяблочный | врезка на участке заявителя (нулевая врезка) | ООО "Газпром газораспределение Волгоград" | 34-26-505-59400 | ул.Центральная, д.18 | | | | май | 2026 |
| 9308 | Котельниковский муниципальный район | х.Верхнеяблочный | врезка на участке заявителя (нулевая врезка) | ООО "Газпром газораспределение Волгоград" | 34-26-505-59399 | ул.Центральная, д.2/1 | | | | май | 2026 |
| 9309 | Котельниковский муниципальный район | х.Верхнеяблочный | врезка на участке заявителя (нулевая врезка) | ООО "Газпром газораспределение Волгоград" | 34-26-505-59398 | ул.Центральная, д.2/2 | | | | май | 2026 |
| 9310 | Котельниковский муниципальный район | х.Верхнеяблочный | врезка на участке заявителя (нулевая врезка) | ООО "Газпром газораспределение Волгоград" | 34-26-505-59397 | ул.Центральная, д.20 | | | | май | 2026 |
| 9311 | Котельниковский муниципальный район | х.Верхнеяблочный | врезка на участке заявителя (нулевая врезка) | ООО "Газпром газораспределение Волгоград" | 34-26-505-59396 | ул.Центральная, д.22 | | | | май | 2026 |
| 9312 | Котельниковский муниципальный район | х.Верхнеяблочный | врезка на участке заявителя (нулевая врезка) | ООО "Газпром газораспределение Волгоград" | 34-26-505-59395 | ул.Центральная, д.24 | | | | май | 2026 |
| 9313 | Котельниковский муниципальный район | х.Верхнеяблочный | врезка на участке заявителя (нулевая врезка) | ООО "Газпром газораспределение Волгоград" | 34-26-505-59394 | ул.Центральная, д.30 | | | | май | 2026 |
| 9314 | Котельниковский муниципальный район | х.Верхнеяблочный | врезка на участке заявителя (нулевая врезка) | ООО "Газпром газораспределение Волгоград" | 34-26-505-59393 | ул.Центральная, д.32 | | | | май | 2026 |
| 9315 | Котельниковский муниципальный район | х.Верхнеяблочный | врезка на участке заявителя (нулевая врезка) | ООО "Газпром газораспределение Волгоград" | 34-26-505-59392 | ул.Центральная, д.4/2 | | | | май | 2026 |

| № п/п | Муниципальное образование | Наименование населенного пункта | Мероприятия, необходимые для подключения или создания технической возможности подключения домовладений, за исключением домовладений, расположенных в границах территории садоводства | Наименование газораспределительной организации | Код объекта строительства | Адрес домовладения (домовладений), за исключением домовладения (домовладений), расположенного в границах территории садоводства, для которого реализуются мероприятия, необходимые для подключения (улица, номер домовладения) | Адрес домовладения (домовладений), за исключением домовладения (домовладений), расположенного в границах территории садоводства, для которого реализуются мероприятия, необходимые для создания технической возможности его подключения (улица, номер домовладения) | Общее количество домовладений, за исключением домовладений, расположенных в границах территории садоводства, для которых реализуются мероприятия, необходимые для подключения | Общее количество домовладений, за исключением домовладений, расположенных в границах территории садоводства, для которых реализуются мероприятия, необходимые для создания технической возможности их подключения | Срок догазификации | |
|---|---|---|---|---|---|---|---|---|---|---|---|
| | | | | | | | | | | месяц | год |
| 1 | 2 | 3 | 4 | 5 | 6 | 7 | 8 | 9 | 10 | 11 | 12 |
| 9316 | Котельниковский муниципальный район | х.Верхнеяблочный | врезка на участке заявителя (нулевая врезка) | ООО "Газпром газораспределение Волгоград" | 34-24-505-67907 | ул.Центральная, д.6/1 | | | | октябрь | 2024 |
| 9317 | Котельниковский муниципальный район | х.Верхнеяблочный | врезка на участке заявителя (нулевая врезка) | ООО "Газпром газораспределение Волгоград" | 34-26-505-59391 | ул.Центральная, д.6/2 | | | | май | 2026 |
| 9318 | Котельниковский муниципальный район | х.Веселый | строительство газопровода-ввода | ООО "Газпром газораспределение Волгоград" | 34-22-505-70471 | ул.Клубна, д.6 | | 11 | | ноябрь | 2024 |
| 9319 | Котельниковский муниципальный район | х.Веселый | врезка на участке заявителя (нулевая врезка) | ООО "Газпром газораспределение Волгоград" | 34-24-505-69113 | ул.Клубная, д.6 | | | | декабрь | 2024 |
| 9320 | Котельниковский муниципальный район | х.Веселый | врезка на участке заявителя (нулевая врезка) | ООО "Газпром газораспределение Волгоград" | 34-25-505-59390 | ул.Клубная, д.9 | | | | май | 2025 |
| 9321 | Котельниковский муниципальный район | х.Веселый | врезка на участке заявителя (нулевая врезка) | ООО "Газпром газораспределение Волгоград" | 34-22-505-67896 | ул.Садовая, д.24 | | | | август | 2023 |
| 9322 | Котельниковский муниципальный район | х.Веселый | врезка на участке заявителя (нулевая врезка) | ООО "Газпром газораспределение Волгоград" | 34-22-505-75812 | ул.Садовая, д.50 | | | | июнь | 2022 |
| 9323 | Котельниковский муниципальный район | х.Веселый | врезка на участке заявителя (нулевая врезка) | ООО "Газпром газораспределение Волгоград" | 34-22-505-73806 | ул.Специалистов, д.29 | | | | декабрь | 2023 |
| 9324 | Котельниковский муниципальный район | х.Веселый | врезка на участке заявителя (нулевая врезка) | ООО "Газпром газораспределение Волгоград" | 34-22-505-77746 | ул.Специалистов, д.36 | | | | июль | 2023 |
| 9325 | Котельниковский муниципальный район | х.Веселый | врезка на участке заявителя (нулевая врезка) | ООО "Газпром газораспределение Волгоград" | 34-25-505-57112 | ул.Степная, д.10 | | | | июль | 2025 |
| 9326 | Котельниковский муниципальный район | х.Веселый | врезка на участке заявителя (нулевая врезка) | ООО "Газпром газораспределение Волгоград" | 34-22-505-75118 | ул.Школьная, д.18 | | | | июль | 2022 |

| № п/п | Муниципальное образование | Наименование населенного пункта | Мероприятия, необходимые для подключения или создания технической возможности подключения домовладений, за исключением домовладений, расположенных в границах территории садоводства | Наименование газораспределительной организации | Код объекта строительства | Адрес домовладения (домовладений), за исключением домовладения (домовладений), расположенного в границах территории садоводства, для которого реализуются мероприятия, необходимые для подключения (улица, номер домовладения) | Адрес домовладения (домовладений), за исключением домовладения (домовладений), расположенного в границах территории садоводства, для которого реализуются мероприятия, необходимые для создания технической возможности его подключения (улица, номер домовладения) | Общее количество домовладений, за исключением домовладений, расположенных в границах территории садоводства, для которых реализуются мероприятия, необходимые для подключения | Общее количество домовладений, за исключением домовладений, расположенных в границах территории садоводства, для которых реализуются мероприятия, необходимые для создания технической возможности их подключения | Срок догазификации | |
|---|---|---|---|---|---|---|---|---|---|---|---|
| | | | | | | | | | | месяц | год |
| 1 | 2 | 3 | 4 | 5 | 6 | 7 | 8 | 9 | 10 | 11 | 12 |
| 9327 | Котельниковский муниципальный район | х.Веселый | врезка на участке заявителя (нулевая врезка) | ООО "Газпром газораспределение Волгоград" | 34-22-505-67895 | ул.Школьная, д.23 | | | | август | 2023 |
| 9328 | Котельниковский муниципальный район | х.Веселый | врезка на участке заявителя (нулевая врезка) | ООО "Газпром газораспределение Волгоград" | 34-22-505-72010 | ул.Школьная, д.34 | | | | декабрь | 2023 |
| 9329 | Котельниковский муниципальный район | х.Генераловский | врезка на участке заявителя (нулевая врезка) | ООО "Газпром газораспределение Волгоград" | 34-22-505-78364 | пер.Сельский, д.16 | | 22 | | июнь | 2023 |
| 9330 | Котельниковский муниципальный район | х.Генераловский | врезка на участке заявителя (нулевая врезка) | ООО "Газпром газораспределение Волгоград" | 34-22-505-73801 | пер.Степной, д.8 | | | | октябрь | 2022 |
| 9331 | Котельниковский муниципальный район | х.Генераловский | врезка на участке заявителя (нулевая врезка) | ООО "Газпром газораспределение Волгоград" | 34-24-505-61466 | ул.Донская, д.5 | | | | ноябрь | 2024 |
| 9332 | Котельниковский муниципальный район | х.Генераловский | врезка на участке заявителя (нулевая врезка) | ООО "Газпром газораспределение Волгоград" | 34-22-505-73800 | ул.Комарова, д.18 | | | | декабрь | 2023 |
| 9333 | Котельниковский муниципальный район | х.Генераловский | врезка на участке заявителя (нулевая врезка) | ООО "Газпром газораспределение Волгоград" | 34-22-505-72004 | ул.Комарова, д.59 | | | | январь | 2024 |
| 9334 | Котельниковский муниципальный район | х.Генераловский | врезка на участке заявителя (нулевая врезка) | ООО "Газпром газораспределение Волгоград" | 34-22-505-75113 | ул.Ленина, д.18 | | | | сентябрь | 2022 |
| 9335 | Котельниковский муниципальный район | х.Генераловский | врезка на участке заявителя (нулевая врезка) | ООО "Газпром газораспределение Волгоград" | 34-22-505-76958 | ул.Ленина, д.2 | | | | март | 2022 |
| 9336 | Котельниковский муниципальный район | х.Генераловский | врезка на участке заявителя (нулевая врезка) | ООО "Газпром газораспределение Волгоград" | 34-22-505-76957 | ул.Ленина, д.23 | | | | январь | 2022 |
| 9337 | Котельниковский муниципальный район | х.Генераловский | врезка на участке заявителя (нулевая врезка) | ООО "Газпром газораспределение Волгоград" | 34-24-505-61467 | ул.Ленина, д.24 | | | | декабрь | 2024 |

| № п/п | Муниципальное образование | Наименование населенного пункта | Мероприятия, необходимые для подключения или создания технической возможности подключения домовладений, за исключением домовладений, расположенных в границах территории садоводства | Наименование газораспределительной организации | Код объекта строительства | Адрес домовладения (домовладений), за исключением домовладения (домовладений), расположенного в границах территории садоводства, для которого реализуются мероприятия, необходимые для подключения (улица, номер домовладения) | Адрес домовладения (домовладений), за исключением домовладения (домовладений), расположенного в границах территории садоводства, для которого реализуются мероприятия, необходимые для создания технической возможности его подключения (улица, номер домовладения) | Общее количество домовладений, за исключением домовладений, расположенных в границах территории садоводства, для которых реализуются мероприятия, необходимые для подключения | Общее количество домовладений, за исключением домовладений, расположенных в границах территории садоводства, для которых реализуются мероприятия, необходимые для создания технической возможности их подключения | Срок догазификации | |
|---|---|---|---|---|---|---|---|---|---|---|---|
| | | | | | | | | | | месяц | год |
| 1 | 2 | 3 | 4 | 5 | 6 | 7 | 8 | 9 | 10 | 11 | 12 |
| 9338 | Котельниковский муниципальный район | х.Генераловский | врезка на участке заявителя (нулевая врезка) | ООО "Газпром газораспределение Волгоград" | 34-25-505-57996 | ул.Ленина, д.5 | | | | июнь | 2025 |
| 9339 | Котельниковский муниципальный район | х.Генераловский | врезка на участке заявителя (нулевая врезка) | ООО "Газпром газораспределение Волгоград" | 34-22-505-75116 | ул.Октябрьская, д.10 | | | | сентябрь | 2022 |
| 9340 | Котельниковский муниципальный район | х.Генераловский | врезка на участке заявителя (нулевая врезка) | ООО "Газпром газораспределение Волгоград" | 34-25-505-59389 | ул.Октябрьская, д.5 | | | | август | 2025 |
| 9341 | Котельниковский муниципальный район | х.Генераловский | врезка на участке заявителя (нулевая врезка) | ООО "Газпром газораспределение Волгоград" | 34-25-505-59388 | ул.Пугачева, д.13 | | | | март | 2025 |
| 9342 | Котельниковский муниципальный район | х.Генераловский | врезка на участке заявителя (нулевая врезка) | ООО "Газпром газораспределение Волгоград" | 34-24-505-67893 | ул.Разина, д.9 | | | | август | 2024 |
| 9343 | Котельниковский муниципальный район | х.Генераловский | врезка на участке заявителя (нулевая врезка) | ООО "Газпром газораспределение Волгоград" | 34-22-505-72002 | ул.Садовая, д.15 | | | | октябрь | 2024 |
| 9344 | Котельниковский муниципальный район | х.Генераловский | врезка на участке заявителя (нулевая врезка) | ООО "Газпром газораспределение Волгоград" | 34-22-505-75115 | ул.Садовая, д.26 | | | | сентябрь | 2022 |
| 9345 | Котельниковский муниципальный район | х.Генераловский | врезка на участке заявителя (нулевая врезка) | ООО "Газпром газораспределение Волгоград" | 34-22-505-72003 | ул.Садовая, д.40 | | | | ноябрь | 2023 |
| 9346 | Котельниковский муниципальный район | х.Генераловский | врезка на участке заявителя (нулевая врезка) | ООО "Газпром газораспределение Волгоград" | 34-22-505-73799 | ул.Советская, д.3 | | | | декабрь | 2023 |
| 9347 | Котельниковский муниципальный район | х.Генераловский | врезка на участке заявителя (нулевая врезка) | ООО "Газпром газораспределение Волгоград" | 34-21-505-67894 | ул.Советская, д.53 | | | | ноябрь | 2024 |
| 9348 | Котельниковский муниципальный район | х.Генераловский | врезка на участке заявителя (нулевая врезка) | ООО "Газпром газораспределение Волгоград" | 34-22-505-76279 | ул.Степная, д.1 | | | | январь | 2022 |

| № п/п | Муниципальное образование | Наименование населенного пункта | Мероприятия, необходимые для подключения или создания технической возможности подключения домовладений, за исключением домовладений, расположенных в границах территории садоводства | Наименование газораспределительной организации | Код объекта строительства | Адрес домовладения (домовладений), за исключением домовладения (домовладений), расположенного в границах территории садоводства, для которого реализуются мероприятия, необходимые для подключения (улица, номер домовладения) | Адрес домовладения (домовладений), за исключением домовладения (домовладений), расположенного в границах территории садоводства, для которого реализуются мероприятия, необходимые для создания технической возможности его подключения (улица, номер домовладения) | Общее количество домовладений, за исключением домовладений, расположенных в границах территории садоводства, для которых реализуются мероприятия, необходимые для подключения | Общее количество домовладений, за исключением домовладений, расположенных в границах территории садоводства, для которых реализуются мероприятия, необходимые для создания технической возможности их подключения | Срок догазификации | |
|---|---|---|---|---|---|---|---|---|---|---|---|
| | | | | | | | | | | месяц | год |
| 1 | 2 | 3 | 4 | 5 | 6 | 7 | 8 | 9 | 10 | 11 | 12 |
| 9349 | Котельниковский муниципальный район | х.Генераловский | врезка на участке заявителя (нулевая врезка) | ООО "Газпром газораспределение Волгоград" | 34-22-505-75114 | ул.Улесова, д.6 | | | | сентябрь | 2022 |
| 9350 | Котельниковский муниципальный район | х.Генераловский | врезка на участке заявителя (нулевая врезка) | ООО "Газпром газораспределение Волгоград" | 34-22-505-72001 | ул.Улесова, д.8 | | | | октябрь | 2024 |
| 9351 | Котельниковский муниципальный район | х.Дорофеевский | врезка на участке заявителя (нулевая врезка) | ООО "Газпром газораспределение Волгоград" | 34-22-505-73805 | пер.Центральный, д.2 | | 10 | | декабрь | 2023 |
| 9352 | Котельниковский муниципальный район | х.Дорофеевский | врезка на участке заявителя (нулевая врезка) | ООО "Газпром газораспределение Волгоград" | 34-25-505-59387 | ул.Аксайская, д.11 | | | | март | 2025 |
| 9353 | Котельниковский муниципальный район | х.Дорофеевский | врезка на участке заявителя (нулевая врезка) | ООО "Газпром газораспределение Волгоград" | 34-22-505-78365 | ул.Вязовая, д.4 | | | | июль | 2023 |
| 9354 | Котельниковский муниципальный район | х.Дорофеевский | строительство газопровода-ввода | ООО "Газпром газораспределение Волгоград" | 34-21-505-82435 | ул.Ленина, д.15 | | | | апрель | 2022 |
| 9355 | Котельниковский муниципальный район | х.Дорофеевский | строительство газопровода-ввода | ООО "Газпром газораспределение Волгоград" | 34-21-505-79367 | ул.Ленина, д.31 | | | | август | 2022 |
| 9356 | Котельниковский муниципальный район | х.Дорофеевский | врезка на участке заявителя (нулевая врезка) | ООО "Газпром газораспределение Волгоград" | 34-22-505-78683 | ул.Молодежная, д.18 | | | | январь | 2023 |
| 9357 | Котельниковский муниципальный район | х.Дорофеевский | строительство газопровода-ввода | ООО "Газпром газораспределение Волгоград" | 34-24-505-61465 | ул.Степная, д.2 | | | | октябрь | 2028 |
| 9358 | Котельниковский муниципальный район | х.Дорофеевский | врезка на участке заявителя (нулевая врезка) | ООО "Газпром газораспределение Волгоград" | 34-22-505-72009 | ул.Центральная, д.13 | | | | ноябрь | 2023 |
| 9359 | Котельниковский муниципальный район | х.Дорофеевский | строительство газопровода-ввода | ООО "Газпром газораспределение Волгоград" | 34-21-505-82437 | ул.Школьная, д.1 | | | | апрель | 2022 |

| № п/п | Муниципальное образование | Наименование населенного пункта | Мероприятия, необходимые для подключения или создания технической возможности подключения домовладений, за исключением домовладений, расположенных в границах территории садоводства | Наименование газораспределительной организации | Код объекта строительства | Адрес домовладения (домовладений), за исключением домовладения (домовладений), расположенного в границах территории садоводства, для которого реализуются мероприятия, необходимые для подключения (улица, номер домовладения) | Адрес домовладения (домовладений), за исключением домовладения (домовладений), расположенного в границах территории садоводства, для которого реализуются мероприятия, необходимые для создания технической возможности его подключения (улица, номер домовладения) | Общее количество домовладений, за исключением домовладений, расположенных в границах территории садоводства, для которых реализуются мероприятия, необходимые для подключения | Общее количество домовладений, за исключением домовладений, расположенных в границах территории садоводства, для которых реализуются мероприятия, необходимые для создания технической возможности их подключения | Срок догазификации | |
|---|---|---|---|---|---|---|---|---|---|---|---|
| | | | | | | | | | | месяц | год |
| 1 | 2 | 3 | 4 | 5 | 6 | 7 | 8 | 9 | 10 | 11 | 12 |
| 9360 | Котельниковский муниципальный район | х.Дорофеевский | строительство газопровода-ввода | ООО "Газпром газораспределение Волгоград" | 34-21-505-82436 | ул.Школьная, д.2 | | | | апрель | 2022 |
| 9361 | Котельниковский муниципальный район | х.Захаров | врезка на участке заявителя (нулевая врезка) | ООО "Газпром газораспределение Волгоград" | 34-23-505-67892 | ул.Аксайская, д.6 | | 9 | | январь | 2024 |
| 9362 | Котельниковский муниципальный район | х.Захаров | строительство газопровода-ввода | ООО "Газпром газораспределение Волгоград" | 34-21-505-80169 | ул.Дружбы, д.6А | | | | декабрь | 2023 |
| 9363 | Котельниковский муниципальный район | х.Захаров | строительство газопровода-ввода | ООО "Газпром газораспределение Волгоград" | 34-21-505-83051 | ул.Зеленая, д.12 | | | | сентябрь | 2022 |
| 9364 | Котельниковский муниципальный район | х.Захаров | врезка на участке заявителя (нулевая врезка) | ООО "Газпром газораспределение Волгоград" | 34-21-505-67891 | ул.Зеленая, д.6 | | | | ноябрь | 2023 |
| 9365 | Котельниковский муниципальный район | х.Захаров | врезка на участке заявителя (нулевая врезка) | ООО "Газпром газораспределение Волгоград" | 34-25-505-57914 | ул.Казачья, д.13 | | | | август | 2025 |
| 9366 | Котельниковский муниципальный район | х.Захаров | врезка на участке заявителя (нулевая врезка) | ООО "Газпром газораспределение Волгоград" | 34-22-505-77564 | ул.Казачья, д.17 | | | | декабрь | 2023 |
| 9367 | Котельниковский муниципальный район | х.Захаров | врезка на участке заявителя (нулевая врезка) | ООО "Газпром газораспределение Волгоград" | 34-22-505-76081 | ул.Казачья, д.19 | | | | январь | 2022 |
| 9368 | Котельниковский муниципальный район | х.Захаров | врезка на участке заявителя (нулевая врезка) | ООО "Газпром газораспределение Волгоград" | 34-22-505-74892 | ул.Лиманная, д.1 | | | | август | 2022 |
| 9369 | Котельниковский муниципальный район | х.Захаров | врезка на участке заявителя (нулевая врезка) | ООО "Газпром газораспределение Волгоград" | 34-24-505-61336 | ул.Степная, д.2/1 | | | | ноябрь | 2024 |
| 9370 | Котельниковский муниципальный район | х.Караичев | строительство газопровода-ввода | ООО "Газпром газораспределение Волгоград" | 34-21-505-85473 | ул.Мирная, д.1 | | 3 | | январь | 2022 |

| № п/п | Муниципальное образование | Наименование населенного пункта | Мероприятия, необходимые для подключения или создания технической возможности подключения домовладений, за исключением домовладений, расположенных в границах территории садоводства | Наименование газораспределительной организации | Код объекта строительства | Адрес домовладения (домовладений), за исключением домовладения (домовладений), расположенного в границах территории садоводства, для которого реализуются мероприятия, необходимые для подключения (улица, номер домовладения) | Адрес домовладения (домовладений), за исключением домовладения (домовладений), расположенного в границах территории садоводства, для которого реализуются мероприятия, необходимые для создания технической возможности его подключения (улица, номер домовладения) | Общее количество домовладений, за исключением домовладений, расположенных в границах территории садоводства, для которых реализуются мероприятия, необходимые для подключения | Общее количество домовладений, за исключением домовладений, расположенных в границах территории садоводства, для которых реализуются мероприятия, необходимые для создания технической возможности их подключения | Срок догазификации | |
|---|---|---|---|---|---|---|---|---|---|---|---|
| | | | | | | | | | | месяц | год |
| 1 | 2 | 3 | 4 | 5 | 6 | 7 | 8 | 9 | 10 | 11 | 12 |
| 9371 | Котельниковский муниципальный район | х.Караичев | строительство газопровода-ввода | ООО "Газпром газораспределение Волгоград" | 34-21-505-67890 | ул.Молодёжная, д.4 | | | | январь | 2022 |
| 9372 | Котельниковский муниципальный район | х.Караичев | строительство газопровода-ввода | ООО "Газпром газораспределение Волгоград" | 34-21-505-80302 | ул.Отрадная, д.1 | | | | декабрь | 2023 |
| 9373 | Котельниковский муниципальный район | х.Котельников | строительство газопровода-ввода | ООО "Газпром газораспределение Волгоград" | 34-21-505-83085 | ул.Восточная, д.7 | | 13 | | июль | 2022 |
| 9374 | Котельниковский муниципальный район | х.Котельников | врезка на участке заявителя (нулевая врезка) | ООО "Газпром газораспределение Волгоград" | 34-22-505-76963 | ул.Нижняя, д.38 | | | | январь | 2022 |
| 9375 | Котельниковский муниципальный район | х.Котельников | строительство газопровода-ввода | ООО "Газпром газораспределение Волгоград" | 34-25-505-59386 | ул.Парковая, д.1 | | | | апрель | 2025 |
| 9376 | Котельниковский муниципальный район | х.Котельников | строительство газопровода-ввода | ООО "Газпром газораспределение Волгоград" | 34-21-505-79368 | ул.Парковая, д.16 | | | | июль | 2022 |
| 9377 | Котельниковский муниципальный район | х.Котельников | строительство газопровода-ввода | ООО "Газпром газораспределение Волгоград" | 34-21-505-83086 | ул.Песчаная, д.5/1 | | | | март | 2022 |
| 9378 | Котельниковский муниципальный район | х.Котельников | врезка на участке заявителя (нулевая врезка) | ООО "Газпром газораспределение Волгоград" | 34-22-505-73804 | ул.Светлая, д.1 | | | | август | 2023 |
| 9379 | Котельниковский муниципальный район | х.Котельников | строительство газопровода-ввода | ООО "Газпром газораспределение Волгоград" | 34-24-505-62030 | ул.Светлая, д.33б | | | | октябрь | 2024 |
| 9380 | Котельниковский муниципальный район | х.Котельников | врезка на участке заявителя (нулевая врезка) | ООО "Газпром газораспределение Волгоград" | 34-24-505-69112 | ул.Светлая, д.4/2 | | | | декабрь | 2024 |
| 9381 | Котельниковский муниципальный район | х.Котельников | врезка на участке заявителя (нулевая врезка) | ООО "Газпром газораспределение Волгоград" | 34-22-505-78682 | ул.Степная, д.11 | | | | май | 2023 |

| № п/п | Муниципальное образование | Наименование населенного пункта | Мероприятия, необходимые для подключения или создания технической возможности подключения домовладений, за исключением домовладений, расположенных в границах территории садоводства | Наименование газораспределительной организации | Код объекта строительства | Адрес домовладения (домовладений), за исключением домовладения (домовладений), расположенного в границах территории садоводства, для которого реализуются мероприятия, необходимые для подключения (улица, номер домовладения) | Адрес домовладения (домовладений), за исключением домовладения (домовладений), расположенного в границах территории садоводства, для которого реализуются мероприятия, необходимые для создания технической возможности его подключения (улица, номер домовладения) | Общее количество домовладений, за исключением домовладений, расположенных в границах территории садоводства, для которых реализуются мероприятия, необходимые для подключения | Общее количество домовладений, за исключением домовладений, расположенных в границах территории садоводства, для которых реализуются мероприятия, необходимые для создания технической возможности их подключения | Срок догазификации | |
|---|---|---|---|---|---|---|---|---|---|---|---|
| | | | | | | | | | | месяц | год |
| 1 | 2 | 3 | 4 | 5 | 6 | 7 | 8 | 9 | 10 | 11 | 12 |
| 9382 | Котельниковский муниципальный район | х.Котельников | строительство газопровода-ввода | ООО "Газпром газораспределение Волгоград" | 34-24-505-61469 | ул.Степная, д.24/1 | | | | январь | 2028 |
| 9383 | Котельниковский муниципальный район | х.Котельников | строительство газопровода-ввода | ООО "Газпром газораспределение Волгоград" | 34-21-505-81898 | ул.Степная, д.40 | | | | февраль | 2024 |
| 9384 | Котельниковский муниципальный район | х.Котельников | строительство газопровода-ввода | ООО "Газпром газораспределение Волгоград" | 34-21-505-81897 | ул.Степная, д.42 | | | | февраль | 2024 |
| 9385 | Котельниковский муниципальный район | х.Котельников | строительство газопровода-ввода | ООО "Газпром газораспределение Волгоград" | 34-21-505-80304 | ул.Юбилейная, д.24 | | | | ноябрь | 2022 |
| 9386 | Котельниковский муниципальный район | х.Красноярский | врезка на участке заявителя (нулевая врезка) | ООО "Газпром газораспределение Волгоград" | 34-22-505-78360 | д.с кад.№ 34:13:030002:1104 | | 23 | | май | 2023 |
| 9387 | Котельниковский муниципальный район | х.Красноярский | строительство газопровода-ввода | ООО "Газпром газораспределение Волгоград" | 34-22-505-76903 | пер.Западныйд.3 | | | | январь | 2022 |
| 9388 | Котельниковский муниципальный район | х.Красноярский | врезка на участке заявителя (нулевая врезка) | ООО "Газпром газораспределение Волгоград" | 34-22-505-77739 | ул.Алимова, д.7 | | | | июль | 2023 |
| 9389 | Котельниковский муниципальный район | х.Красноярский | врезка на участке заявителя (нулевая врезка) | ООО "Газпром газораспределение Волгоград" | 34-21-505-69922 | ул.Берёзовая, д.12/1 | | | | январь | 2023 |
| 9390 | Котельниковский муниципальный район | х.Красноярский | строительство газопровода-ввода | ООО "Газпром газораспределение Волгоград" | 34-21-505-83084 | ул.Гагарина, д.2а | | | | март | 2022 |
| 9391 | Котельниковский муниципальный район | х.Красноярский | врезка на участке заявителя (нулевая врезка) | ООО "Газпром газораспределение Волгоград" | 34-22-505-75103 | ул.Карла Маркса, д.16 | | | | сентябрь | 2022 |
| 9392 | Котельниковский муниципальный район | х.Красноярский | врезка на участке заявителя (нулевая врезка) | ООО "Газпром газораспределение Волгоград" | 34-22-505-71986 | ул.Карла Маркса, д.17 | | | | май | 2024 |

| № п/п | Муниципальное образование | Наименование населенного пункта | Мероприятия, необходимые для подключения или создания технической возможности подключения домовладений, за исключением домовладений, расположенных в границах территории садоводства | Наименование газораспределительной организации | Код объекта строительства | Адрес домовладения (домовладений), за исключением домовладения (домовладений), расположенного в границах территории садоводства, для которого реализуются мероприятия, необходимые для подключения (улица, номер домовладения) | Адрес домовладения (домовладений), за исключением домовладения (домовладений), расположенного в границах территории садоводства, для которого реализуются мероприятия, необходимые для создания технической возможности его подключения (улица, номер домовладения) | Общее количество домовладений, за исключением домовладений, расположенных в границах территории садоводства, для которых реализуются мероприятия, необходимые для подключения | Общее количество домовладений, за исключением домовладений, расположенных в границах территории садоводства, для которых реализуются мероприятия, необходимые для создания технической возможности их подключения | Срок догазификации | |
|---|---|---|---|---|---|---|---|---|---|---|---|
| | | | | | | | | | | месяц | год |
| 1 | 2 | 3 | 4 | 5 | 6 | 7 | 8 | 9 | 10 | 11 | 12 |
| 9393 | Котельниковский муниципальный район | х.Красноярский | врезка на участке заявителя (нулевая врезка) | ООО "Газпром газораспределение Волгоград" | 34-22-505-73777 | ул.Карла Маркса, д.33 | | | | декабрь | 2023 |
| 9394 | Котельниковский муниципальный район | х.Красноярский | врезка на участке заявителя (нулевая врезка) | ООО "Газпром газораспределение Волгоград" | 34-23-505-67888 | ул.Карла Маркса, д.46 | | | | май | 2024 |
| 9395 | Котельниковский муниципальный район | х.Красноярский | врезка на участке заявителя (нулевая врезка) | ООО "Газпром газораспределение Волгоград" | 34-24-505-67889 | ул.Карла Маркса, д.8 | | | | август | 2027 |
| 9396 | Котельниковский муниципальный район | х.Красноярский | врезка на участке заявителя (нулевая врезка) | ООО "Газпром газораспределение Волгоград" | 34-24-505-69918 | ул.Комарова, д.47 | | | | январь | 2028 |
| 9397 | Котельниковский муниципальный район | х.Красноярский | врезка на участке заявителя (нулевая врезка) | ООО "Газпром газораспределение Волгоград" | 34-25-505-59385 | ул.Комарова, д.51 | | | | январь | 2025 |
| 9398 | Котельниковский муниципальный район | х.Красноярский | врезка на участке заявителя (нулевая врезка) | ООО "Газпром газораспределение Волгоград" | 34-22-505-73779 | ул.Комарова, д.53 | | | | октябрь | 2022 |
| 9399 | Котельниковский муниципальный район | х.Красноярский | врезка на участке заявителя (нулевая врезка) | ООО "Газпром газораспределение Волгоград" | 34-23-505-69920 | ул.Ленина, д.30 | | | | ноябрь | 2023 |
| 9400 | Котельниковский муниципальный район | х.Красноярский | врезка на участке заявителя (нулевая врезка) | ООО "Газпром газораспределение Волгоград" | 34-22-505-75105 | ул.Ленина, д.7 | | | | июль | 2022 |
| 9401 | Котельниковский муниципальный район | х.Красноярский | врезка на участке заявителя (нулевая врезка) | ООО "Газпром газораспределение Волгоград" | 34-24-505-61461 | ул.Степная, д.10 | | | | январь | 2028 |
| 9402 | Котельниковский муниципальный район | х.Красноярский | врезка на участке заявителя (нулевая врезка) | ООО "Газпром газораспределение Волгоград" | 34-22-505-76899 | ул.Степная, д.13/1 | | | | март | 2022 |
| 9403 | Котельниковский муниципальный район | х.Красноярский | врезка на участке заявителя (нулевая врезка) | ООО "Газпром газораспределение Волгоград" | 34-22-505-75104 | ул.Степная, д.20/2 | | | | сентябрь | 2022 |

| № п/п | Муниципальное образование | Наименование населенного пункта | Мероприятия, необходимые для подключения или создания технической возможности подключения домовладений, за исключением домовладений, расположенных в границах территории садоводства | Наименование газораспределительной организации | Код объекта строительства | Адрес домовладения (домовладений), за исключением домовладения (домовладений), расположенного в границах территории садоводства, для которого реализуются мероприятия, необходимые для подключения (улица, номер домовладения) | Адрес домовладения (домовладений), за исключением домовладения (домовладений), расположенного в границах территории садоводства, для которого реализуются мероприятия, необходимые для создания технической возможности его подключения (улица, номер домовладения) | Общее количество домовладений, за исключением домовладений, расположенных в границах территории садоводства, для которых реализуются мероприятия, необходимые для подключения | Общее количество домовладений, за исключением домовладений, расположенных в границах территории садоводства, для которых реализуются мероприятия, необходимые для создания технической возможности их подключения | Срок догазификации | |
|---|---|---|---|---|---|---|---|---|---|---|---|
| | | | | | | | | | | месяц | год |
| 1 | 2 | 3 | 4 | 5 | 6 | 7 | 8 | 9 | 10 | 11 | 12 |
| 9404 | Котельниковский муниципальный район | х.Красноярский | врезка на участке заявителя (нулевая врезка) | ООО "Газпром газораспределение Волгоград" | 34-22-505-76900 | ул.Школьная, д.47 | | | | январь | 2022 |
| 9405 | Котельниковский муниципальный район | х.Красноярский | врезка на участке заявителя (нулевая врезка) | ООО "Газпром газораспределение Волгоград" | 34-24-505-69919 | ул.Шоссейная, д.13 | | | | январь | 2028 |
| 9406 | Котельниковский муниципальный район | х.Красноярский | врезка на участке заявителя (нулевая врезка) | ООО "Газпром газораспределение Волгоград" | 34-22-505-75809 | ул.Южная, д.7/2 | | | | июнь | 2022 |
| 9407 | Котельниковский муниципальный район | х.Красноярский | врезка на участке заявителя (нулевая врезка) | ООО "Газпром газораспределение Волгоград" | 34-22-505-73778 | ул.Южная, д.9/1 | | | | октябрь | 2022 |
| 9408 | Котельниковский муниципальный район | х.Красноярский | врезка на участке заявителя (нулевая врезка) | ООО "Газпром газораспределение Волгоград" | 34-25-505-57109 | ул.Приморская, д.21/2 | | | | июль | 2025 |
| 9409 | Котельниковский муниципальный район | х.Майоровский | врезка на участке заявителя (нулевая врезка) | ООО "Газпром газораспределение Волгоград" | 34-22-505-77745 | пер.Школьный, д.3 | | 3 | | сентябрь | 2023 |
| 9410 | Котельниковский муниципальный район | х.Майоровский | врезка на участке заявителя (нулевая врезка) | ООО "Газпром газораспределение Волгоград" | 34-23-505-67887 | ул.Крестьянская, д.9 | | | | март | 2025 |
| 9411 | Котельниковский муниципальный район | х.Майоровский | врезка на участке заявителя (нулевая врезка) | ООО "Газпром газораспределение Волгоград" | 34-25-505-57111 | ул.Школьная, д.4 | | | | декабрь | 2025 |
| 9412 | Котельниковский муниципальный район | х.Нагольный | врезка на участке заявителя (нулевая врезка) | ООО "Газпром газораспределение Волгоград" | 34-25-505-59384 | пер.Восточный, д.5 | | 22 | | март | 2025 |
| 9413 | Котельниковский муниципальный район | х.Нагольный | врезка на участке заявителя (нулевая врезка) | ООО "Газпром газораспределение Волгоград" | 34-24-505-67883 | пер.Клубный, д.6 | | | | октябрь | 2024 |
| 9414 | Котельниковский муниципальный район | х.Нагольный | врезка на участке заявителя (нулевая врезка) | ООО "Газпром газораспределение Волгоград" | 34-22-505-76953 | пер.Малышок, д.4 | | | | февраль | 2022 |

| № п/п | Муниципальное образование | Наименование населенного пункта | Мероприятия, необходимые для подключения или создания технической возможности подключения домовладений, за исключением домовладений, расположенных в границах территории садоводства | Наименование газораспределительной организации | Код объекта строительства | Адрес домовладения (домовладений), за исключением домовладения (домовладений), расположенного в границах территории садоводства, для которого реализуются мероприятия, необходимые для подключения (улица, номер домовладения) | Адрес домовладения (домовладений), за исключением домовладения (домовладений), расположенного в границах территории садоводства, для которого реализуются мероприятия, необходимые для создания технической возможности его подключения (улица, номер домовладения) | Общее количество домовладений, за исключением домовладений, расположенных в границах территории садоводства, для которых реализуются мероприятия, необходимые для подключения | Общее количество домовладений, за исключением домовладений, расположенных в границах территории садоводства, для которых реализуются мероприятия, необходимые для создания технической возможности их подключения | Срок догазификации | |
|---|---|---|---|---|---|---|---|---|---|---|---|
| | | | | | | | | | | месяц | год |
| 1 | 2 | 3 | 4 | 5 | 6 | 7 | 8 | 9 | 10 | 11 | 12 |
| 9415 | Котельниковский муниципальный район | х.Нагольный | врезка на участке заявителя (нулевая врезка) | ООО "Газпром газораспределение Волгоград" | 34-25-505-59383 | пер.Октябрьский, д.4 | | | | март | 2025 |
| 9416 | Котельниковский муниципальный район | х.Нагольный | врезка на участке заявителя (нулевая врезка) | ООО "Газпром газораспределение Волгоград" | 34-22-505-72000 | пер.Октябрьский, д.6 | | | | октябрь | 2023 |
| 9417 | Котельниковский муниципальный район | х.Нагольный | врезка на участке заявителя (нулевая врезка) | ООО "Газпром газораспределение Волгоград" | 34-22-505-78363 | ул.Восточная, д.26 | | | | май | 2023 |
| 9418 | Котельниковский муниципальный район | х.Нагольный | врезка на участке заявителя (нулевая врезка) | ООО "Газпром газораспределение Волгоград" | 34-22-505-71999 | ул.Восточная, д.31 | | | | октябрь | 2024 |
| 9419 | Котельниковский муниципальный район | х.Нагольный | строительство газопровода-ввода | ООО "Газпром газораспределение Волгоград" | 34-21-505-67881 | ул.Заречная, д.1 | | | | апрель | 2023 |
| 9420 | Котельниковский муниципальный район | х.Нагольный | врезка на участке заявителя (нулевая врезка) | ООО "Газпром газораспределение Волгоград" | 34-24-505-61463 | ул.Набережная, д.13 | | | | декабрь | 2024 |
| 9421 | Котельниковский муниципальный район | х.Нагольный | врезка на участке заявителя (нулевая врезка) | ООО "Газпром газораспределение Волгоград" | 34-22-505-75112 | ул.Набережная, д.57 | | | | август | 2022 |
| 9422 | Котельниковский муниципальный район | х.Нагольный | врезка на участке заявителя (нулевая врезка) | ООО "Газпром газораспределение Волгоград" | 34-23-505-67882 | ул.Набережная, д.61 | | | | февраль | 2024 |
| 9423 | Котельниковский муниципальный район | х.Нагольный | врезка на участке заявителя (нулевая врезка) | ООО "Газпром газораспределение Волгоград" | 34-22-505-78362 | ул.Надежда, д.7 | | | | июнь | 2023 |
| 9424 | Котельниковский муниципальный район | х.Нагольный | врезка на участке заявителя (нулевая врезка) | ООО "Газпром газораспределение Волгоград" | 34-22-505-73796 | ул.Степная, д.23/2 | | | | ноябрь | 2022 |
| 9425 | Котельниковский муниципальный район | х.Нагольный | врезка на участке заявителя (нулевая врезка) | ООО "Газпром газораспределение Волгоград" | 34-22-505-77742 | ул.Центральная, д.45 | | | | сентябрь | 2023 |

| № п/п | Муниципальное образование | Наименование населенного пункта | Мероприятия, необходимые для подключения или создания технической возможности подключения домовладений, за исключением домовладений, расположенных в границах территории садоводства | Наименование газораспределительной организации | Код объекта строительства | Адрес домовладения (домовладений), за исключением домовладения (домовладений), расположенного в границах территории садоводства, для которого реализуются мероприятия, необходимые для подключения (улица, номер домовладения) | Адрес домовладения (домовладений), за исключением домовладения (домовладений), расположенного в границах территории садоводства, для которого реализуются мероприятия, необходимые для создания технической возможности его подключения (улица, номер домовладения) | Общее количество домовладений, за исключением домовладений, расположенных в границах территории садоводства, для которых реализуются мероприятия, необходимые для подключения | Общее количество домовладений, за исключением домовладений, расположенных в границах территории садоводства, для которых реализуются мероприятия, необходимые для создания технической возможности их подключения | Срок догазификации | |
|---|---|---|---|---|---|---|---|---|---|---|---|
| | | | | | | | | | | месяц | год |
| 1 | 2 | 3 | 4 | 5 | 6 | 7 | 8 | 9 | 10 | 11 | 12 |
| 9426 | Котельниковский муниципальный район | х.Нагольный | врезка на участке заявителя (нулевая врезка) | ООО "Газпром газораспределение Волгоград" | 34-23-505-67886 | ул.Центральная, д.51 | | | | май | 2024 |
| 9427 | Котельниковский муниципальный район | х.Нагольный | строительство газопровода-ввода | ООО "Газпром газораспределение Волгоград" | 34-22-505-76278 | ул.Центральная, д.6 | | | | февраль | 2022 |
| 9428 | Котельниковский муниципальный район | х.Нагольный | строительство газопровода-ввода | ООО "Газпром газораспределение Волгоград" | 34-24-505-69110 | ул.Центральная, д.61 | | | | декабрь | 2027 |
| 9429 | Котельниковский муниципальный район | х.Нагольный | строительство газопровода-ввода | ООО "Газпром газораспределение Волгоград" | 34-24-505-69111 | ул.Центральная, д.67 | | | | октябрь | 2024 |
| 9430 | Котельниковский муниципальный район | х.Нагольный | врезка на участке заявителя (нулевая врезка) | ООО "Газпром газораспределение Волгоград" | 34-24-505-61464 | ул.Черёмушки, д.5 | | | | ноябрь | 2024 |
| 9431 | Котельниковский муниципальный район | х.Нагольный | врезка на участке заявителя (нулевая врезка) | ООО "Газпром газораспределение Волгоград" | 34-22-505-76954 | ул.Школьная, д.10/1 | | | | февраль | 2022 |
| 9432 | Котельниковский муниципальный район | х.Нагольный | врезка на участке заявителя (нулевая врезка) | ООО "Газпром газораспределение Волгоград" | 34-21-505-67885 | ул.Школьная, д.60 | | | | декабрь | 2027 |
| 9433 | Котельниковский муниципальный район | х.Нагольный | строительство газопровода-ввода | ООО "Газпром газораспределение Волгоград" | 34-21-505-83194 | ул.Школьная, д.62 | | | | август | 2022 |
| 9434 | Котельниковский муниципальный район | х.Небыков | врезка на участке заявителя (нулевая врезка) | ООО "Газпром газораспределение Волгоград" | 34-22-505-76951 | ул.Солнечная, д.21/2 | | 2 | | февраль | 2022 |
| 9435 | Котельниковский муниципальный район | х.Небыков | врезка на участке заявителя (нулевая врезка) | ООО "Газпром газораспределение Волгоград" | 34-22-505-75111 | ул.Солнечная, д.26 | | | | август | 2022 |
| 9436 | Котельниковский муниципальный район | х.Нижнеяблочный | врезка на участке заявителя (нулевая врезка) | ООО "Газпром газораспределение Волгоград" | 34-24-505-61203 | ул.Донская, д.1/1 | | 352 | | октябрь | 2024 |

| № п/п | Муниципальное образование | Наименование населенного пункта | Мероприятия, необходимые для подключения или создания технической возможности подключения домовладений, за исключением домовладений, расположенных в границах территории садоводства | Наименование газораспределительной организации | Код объекта строительства | Адрес домовладения (домовладений), за исключением домовладения (домовладений), расположенного в границах территории садоводства, для которого реализуются мероприятия, необходимые для подключения (улица, номер домовладения) | Адрес домовладения (домовладений), за исключением домовладения (домовладений), расположенного в границах территории садоводства, для которого реализуются мероприятия, необходимые для создания технической возможности его подключения (улица, номер домовладения) | Общее количество домовладений, за исключением домовладений, расположенных в границах территории садоводства, для которых реализуются мероприятия, необходимые для подключения | Общее количество домовладений, за исключением домовладений, расположенных в границах территории садоводства, для которых реализуются мероприятия, необходимые для создания технической возможности их подключения | Срок догазификации | |
|---|---|---|---|---|---|---|---|---|---|---|---|
| | | | | | | | | | | месяц | год |
| 1 | 2 | 3 | 4 | 5 | 6 | 7 | 8 | 9 | 10 | 11 | 12 |
| 9437 | Котельниковский муниципальный район | х.Нижнеяблочный | врезка на участке заявителя (нулевая врезка) | ООО "Газпром газораспределение Волгоград" | 34-26-505-59382 | ул.Донская, д.1/2 | | | | июнь | 2026 |
| 9438 | Котельниковский муниципальный район | х.Нижнеяблочный | врезка на участке заявителя (нулевая врезка) | ООО "Газпром газораспределение Волгоград" | 34-24-505-67872 | ул.Донская, д.2/1 | | | | октябрь | 2024 |
| 9439 | Котельниковский муниципальный район | х.Нижнеяблочный | врезка на участке заявителя (нулевая врезка) | ООО "Газпром газораспределение Волгоград" | 34-26-505-59381 | ул.Донская, д.2/2 | | | | июнь | 2026 |
| 9440 | Котельниковский муниципальный район | х.Нижнеяблочный | врезка на участке заявителя (нулевая врезка) | ООО "Газпром газораспределение Волгоград" | 34-26-505-59380 | ул.Донская, д.3/1 | | | | июнь | 2026 |
| 9441 | Котельниковский муниципальный район | х.Нижнеяблочный | врезка на участке заявителя (нулевая врезка) | ООО "Газпром газораспределение Волгоград" | 34-26-505-59379 | ул.Донская, д.3/2 | | | | июнь | 2026 |
| 9442 | Котельниковский муниципальный район | х.Нижнеяблочный | врезка на участке заявителя (нулевая врезка) | ООО "Газпром газораспределение Волгоград" | 34-24-505-67831 | ул.Донская, д.4/1 | | | | июль | 2028 |
| 9443 | Котельниковский муниципальный район | х.Нижнеяблочный | врезка на участке заявителя (нулевая врезка) | ООО "Газпром газораспределение Волгоград" | 34-24-505-67849 | ул.Донская, д.4/2 | | | | сентябрь | 2024 |
| 9444 | Котельниковский муниципальный район | х.Нижнеяблочный | врезка на участке заявителя (нулевая врезка) | ООО "Газпром газораспределение Волгоград" | 34-26-505-59378 | ул.Донская, д.5/1 | | | | июнь | 2026 |
| 9445 | Котельниковский муниципальный район | х.Нижнеяблочный | врезка на участке заявителя (нулевая врезка) | ООО "Газпром газораспределение Волгоград" | 34-26-505-59377 | ул.Донская, д.5/2 | | | | июнь | 2026 |
| 9446 | Котельниковский муниципальный район | х.Нижнеяблочный | врезка на участке заявителя (нулевая врезка) | ООО "Газпром газораспределение Волгоград" | 34-26-505-59376 | ул.Мелиоративная, д.2/1 | | | | июнь | 2026 |
| 9447 | Котельниковский муниципальный район | х.Нижнеяблочный | врезка на участке заявителя (нулевая врезка) | ООО "Газпром газораспределение Волгоград" | 34-26-505-59375 | ул.Мелиоративная, д.2/2 | | | | июнь | 2026 |

| № п/п | Муниципальное образование | Наименование населенного пункта | Мероприятия, необходимые для подключения или создания технической возможности подключения домовладений, за исключением домовладений, расположенных в границах территории садоводства | Наименование газораспределительной организации | Код объекта строительства | Адрес домовладения (домовладений), за исключением домовладения (домовладений), расположенного в границах территории садоводства, для которого реализуются мероприятия, необходимые для подключения (улица, номер домовладения) | Адрес домовладения (домовладений), за исключением домовладения (домовладений), расположенного в границах территории садоводства, для которого реализуются мероприятия, необходимые для создания технической возможности его подключения (улица, номер домовладения) | Общее количество домовладений, за исключением домовладений, расположенных в границах территории садоводства, для которых реализуются мероприятия, необходимые для подключения | Общее количество домовладений, за исключением домовладений, расположенных в границах территории садоводства, для которых реализуются мероприятия, необходимые для создания технической возможности их подключения | Срок догазификации | |
|---|---|---|---|---|---|---|---|---|---|---|---|
| | | | | | | | | | | месяц | год |
| 1 | 2 | 3 | 4 | 5 | 6 | 7 | 8 | 9 | 10 | 11 | 12 |
| 9448 | Котельниковский муниципальный район | х.Нижнеяблочный | врезка на участке заявителя (нулевая врезка) | ООО "Газпром газораспределение Волгоград" | 34-26-505-59374 | ул.Мелиоративная, д.3/1 | | | | июнь | 2026 |
| 9449 | Котельниковский муниципальный район | х.Нижнеяблочный | врезка на участке заявителя (нулевая врезка) | ООО "Газпром газораспределение Волгоград" | 34-26-505-59373 | ул.Мелиоративная, д.3/2 | | | | июнь | 2026 |
| 9450 | Котельниковский муниципальный район | х.Нижнеяблочный | врезка на участке заявителя (нулевая врезка) | ООО "Газпром газораспределение Волгоград" | 34-26-505-59372 | ул.Мелиоративная, д.4/1 | | | | июнь | 2026 |
| 9451 | Котельниковский муниципальный район | х.Нижнеяблочный | врезка на участке заявителя (нулевая врезка) | ООО "Газпром газораспределение Волгоград" | 34-26-505-59371 | ул.Мелиоративная, д.4/2 | | | | июнь | 2026 |
| 9452 | Котельниковский муниципальный район | х.Нижнеяблочный | врезка на участке заявителя (нулевая врезка) | ООО "Газпром газораспределение Волгоград" | 34-24-505-67858 | ул.Мелиоративная, д.5/1 | | | | октябрь | 2024 |
| 9453 | Котельниковский муниципальный район | х.Нижнеяблочный | врезка на участке заявителя (нулевая врезка) | ООО "Газпром газораспределение Волгоград" | 34-24-505-61166 | ул.Мелиоративная, д.5/2 | | | | декабрь | 2024 |
| 9454 | Котельниковский муниципальный район | х.Нижнеяблочный | врезка на участке заявителя (нулевая врезка) | ООО "Газпром газораспределение Волгоград" | 34-24-505-67857 | ул.Мелиоративная, д.6/1 | | | | октябрь | 2024 |
| 9455 | Котельниковский муниципальный район | х.Нижнеяблочный | врезка на участке заявителя (нулевая врезка) | ООО "Газпром газораспределение Волгоград" | 34-26-505-59370 | ул.Мелиоративная, д.6/2 | | | | июнь | 2026 |
| 9456 | Котельниковский муниципальный район | х.Нижнеяблочный | врезка на участке заявителя (нулевая врезка) | ООО "Газпром газораспределение Волгоград" | 34-24-505-61186 | ул.Мелиоративная, д.7/1 | | | | ноябрь | 2024 |
| 9457 | Котельниковский муниципальный район | х.Нижнеяблочный | врезка на участке заявителя (нулевая врезка) | ООО "Газпром газораспределение Волгоград" | 34-26-505-59369 | ул.Мелиоративная, д.7/2 | | | | июнь | 2026 |
| 9458 | Котельниковский муниципальный район | х.Нижнеяблочный | врезка на участке заявителя (нулевая врезка) | ООО "Газпром газораспределение Волгоград" | 34-24-505-67876 | ул.Мелиоративная, д.8/1 | | | | октябрь | 2024 |

| № п/п | Муниципальное образование | Наименование населенного пункта | Мероприятия, необходимые для подключения или создания технической возможности подключения домовладений, за исключением домовладений, расположенных в границах территории садоводства | Наименование газораспределительной организации | Код объекта строительства | Адрес домовладения (домовладений), за исключением домовладения (домовладений), расположенного в границах территории садоводства, для которого реализуются мероприятия, необходимые для подключения (улица, номер домовладения) | Адрес домовладения (домовладений), за исключением домовладения (домовладений), расположенного в границах территории садоводства, для которого реализуются мероприятия, необходимые для создания технической возможности его подключения (улица, номер домовладения) | Общее количество домовладений, за исключением домовладений, расположенных в границах территории садоводства, для которых реализуются мероприятия, необходимые для подключения | Общее количество домовладений, за исключением домовладений, расположенных в границах территории садоводства, для которых реализуются мероприятия, необходимые для создания технической возможности их подключения | Срок догазификации | |
|---|---|---|---|---|---|---|---|---|---|---|---|
| | | | | | | | | | | месяц | год |
| 1 | 2 | 3 | 4 | 5 | 6 | 7 | 8 | 9 | 10 | 11 | 12 |
| 9459 | Котельниковский муниципальный район | х.Нижнеяблочный | врезка на участке заявителя (нулевая врезка) | ООО "Газпром газораспределение Волгоград" | 34-26-505-59368 | ул.Мелиоративная, д.8/2 | | | | июнь | 2026 |
| 9460 | Котельниковский муниципальный район | х.Нижнеяблочный | врезка на участке заявителя (нулевая врезка) | ООО "Газпром газораспределение Волгоград" | 34-24-505-67856 | ул.Морская, д.1 | | | | октябрь | 2024 |
| 9461 | Котельниковский муниципальный район | х.Нижнеяблочный | врезка на участке заявителя (нулевая врезка) | ООО "Газпром газораспределение Волгоград" | 34-26-505-59367 | ул.Морская, д.10/1 | | | | июль | 2026 |
| 9462 | Котельниковский муниципальный район | х.Нижнеяблочный | врезка на участке заявителя (нулевая врезка) | ООО "Газпром газораспределение Волгоград" | 34-26-505-59366 | ул.Морская, д.10/2 | | | | июль | 2026 |
| 9463 | Котельниковский муниципальный район | х.Нижнеяблочный | врезка на участке заявителя (нулевая врезка) | ООО "Газпром газораспределение Волгоград" | 34-26-505-59365 | ул.Морская, д.11 | | | | июль | 2026 |
| 9464 | Котельниковский муниципальный район | х.Нижнеяблочный | врезка на участке заявителя (нулевая врезка) | ООО "Газпром газораспределение Волгоград" | 34-26-505-59364 | ул.Морская, д.12/1 | | | | июль | 2026 |
| 9465 | Котельниковский муниципальный район | х.Нижнеяблочный | врезка на участке заявителя (нулевая врезка) | ООО "Газпром газораспределение Волгоград" | 34-26-505-59363 | ул.Морская, д.12/2 | | | | июль | 2026 |
| 9466 | Котельниковский муниципальный район | х.Нижнеяблочный | врезка на участке заявителя (нулевая врезка) | ООО "Газпром газораспределение Волгоград" | 34-26-505-59362 | ул.Морская, д.13 | | | | июль | 2026 |
| 9467 | Котельниковский муниципальный район | х.Нижнеяблочный | врезка на участке заявителя (нулевая врезка) | ООО "Газпром газораспределение Волгоград" | 34-26-505-59360 | ул.Морская, д.14/2 | | | | июль | 2026 |
| 9468 | Котельниковский муниципальный район | х.Нижнеяблочный | врезка на участке заявителя (нулевая врезка) | ООО "Газпром газораспределение Волгоград" | 34-26-505-59359 | ул.Морская, д.15 | | | | июль | 2026 |
| 9469 | Котельниковский муниципальный район | х.Нижнеяблочный | врезка на участке заявителя (нулевая врезка) | ООО "Газпром газораспределение Волгоград" | 34-26-505-59358 | ул.Морская, д.16/1 | | | | июль | 2026 |

| № п/п | Муниципальное образование | Наименование населенного пункта | Мероприятия, необходимые для подключения или создания технической возможности подключения домовладений, за исключением домовладений, расположенных в границах территории садоводства | Наименование газораспределительной организации | Код объекта строительства | Адрес домовладения (домовладений), за исключением домовладения (домовладений), расположенного в границах территории садоводства, для которого реализуются мероприятия, необходимые для подключения (улица, номер домовладения) | Адрес домовладения (домовладений), за исключением домовладения (домовладений), расположенного в границах территории садоводства, для которого реализуются мероприятия, необходимые для создания технической возможности его подключения (улица, номер домовладения) | Общее количество домовладений, за исключением домовладений, расположенных в границах территории садоводства, для которых реализуются мероприятия, необходимые для подключения | Общее количество домовладений, за исключением домовладений, расположенных в границах территории садоводства, для которых реализуются мероприятия, необходимые для создания технической возможности их подключения | Срок догазификации | |
|---|---|---|---|---|---|---|---|---|---|---|---|
| | | | | | | | | | | месяц | год |
| 1 | 2 | 3 | 4 | 5 | 6 | 7 | 8 | 9 | 10 | 11 | 12 |
| 9470 | Котельниковский муниципальный район | х.Нижнеяблочный | врезка на участке заявителя (нулевая врезка) | ООО "Газпром газораспределение Волгоград" | 34-26-505-59357 | ул.Морская, д.16/2 | | | | июль | 2026 |
| 9471 | Котельниковский муниципальный район | х.Нижнеяблочный | врезка на участке заявителя (нулевая врезка) | ООО "Газпром газораспределение Волгоград" | 34-26-505-59356 | ул.Морская, д.17 | | | | июль | 2026 |
| 9472 | Котельниковский муниципальный район | х.Нижнеяблочный | врезка на участке заявителя (нулевая врезка) | ООО "Газпром газораспределение Волгоград" | 34-26-505-59355 | ул.Морская, д.18/1 | | | | июль | 2026 |
| 9473 | Котельниковский муниципальный район | х.Нижнеяблочный | врезка на участке заявителя (нулевая врезка) | ООО "Газпром газораспределение Волгоград" | 34-26-505-59354 | ул.Морская, д.18/2 | | | | июль | 2026 |
| 9474 | Котельниковский муниципальный район | х.Нижнеяблочный | врезка на участке заявителя (нулевая врезка) | ООО "Газпром газораспределение Волгоград" | 34-26-505-59353 | ул.Морская, д.19 | | | | июль | 2026 |
| 9475 | Котельниковский муниципальный район | х.Нижнеяблочный | врезка на участке заявителя (нулевая врезка) | ООО "Газпром газораспределение Волгоград" | 34-26-505-59352 | ул.Морская, д.20/1 | | | | июль | 2026 |
| 9476 | Котельниковский муниципальный район | х.Нижнеяблочный | врезка на участке заявителя (нулевая врезка) | ООО "Газпром газораспределение Волгоград" | 34-26-505-59351 | ул.Морская, д.20/2 | | | | июль | 2025 |
| 9477 | Котельниковский муниципальный район | х.Нижнеяблочный | врезка на участке заявителя (нулевая врезка) | ООО "Газпром газораспределение Волгоград" | 34-26-505-59350 | ул.Морская, д.22/1 | | | | июль | 2026 |
| 9478 | Котельниковский муниципальный район | х.Нижнеяблочный | врезка на участке заявителя (нулевая врезка) | ООО "Газпром газораспределение Волгоград" | 34-26-505-59349 | ул.Морская, д.22/2 | | | | июль | 2026 |
| 9479 | Котельниковский муниципальный район | х.Нижнеяблочный | врезка на участке заявителя (нулевая врезка) | ООО "Газпром газораспределение Волгоград" | 34-24-505-61165 | ул.Морская, д.23/1 | | | | декабрь | 2024 |
| 9480 | Котельниковский муниципальный район | х.Нижнеяблочный | врезка на участке заявителя (нулевая врезка) | ООО "Газпром газораспределение Волгоград" | 34-24-505-67843 | ул.Морская, д.23/2 | | | | август | 2024 |

| № п/п | Муниципальное образование | Наименование населенного пункта | Мероприятия, необходимые для подключения или создания технической возможности подключения домовладений, за исключением домовладений, расположенных в границах территории садоводства | Наименование газораспределительной организации | Код объекта строительства | Адрес домовладения (домовладений), за исключением домовладения (домовладений), расположенного в границах территории садоводства, для которого реализуются мероприятия, необходимые для подключения (улица, номер домовладения) | Адрес домовладения (домовладений), за исключением домовладения (домовладений), расположенного в границах территории садоводства, для которого реализуются мероприятия, необходимые для создания технической возможности его подключения (улица, номер домовладения) | Общее количество домовладений, за исключением домовладений, расположенных в границах территории садоводства, для которых реализуются мероприятия, необходимые для подключения | Общее количество домовладений, за исключением домовладений, расположенных в границах территории садоводства, для которых реализуются мероприятия, необходимые для создания технической возможности их подключения | Срок догазификации | |
|---|---|---|---|---|---|---|---|---|---|---|---|
| | | | | | | | | | | месяц | год |
| 1 | 2 | 3 | 4 | 5 | 6 | 7 | 8 | 9 | 10 | 11 | 12 |
| 9481 | Котельниковский муниципальный район | х.Нижнеяблочный | врезка на участке заявителя (нулевая врезка) | ООО "Газпром газораспределение Волгоград" | 34-26-505-59348 | ул.Морская, д.24/1 | | | | июль | 2026 |
| 9482 | Котельниковский муниципальный район | х.Нижнеяблочный | врезка на участке заявителя (нулевая врезка) | ООО "Газпром газораспределение Волгоград" | 34-24-505-61204 | ул.Морская, д.24/2 | | | | октябрь | 2024 |
| 9483 | Котельниковский муниципальный район | х.Нижнеяблочный | врезка на участке заявителя (нулевая врезка) | ООО "Газпром газораспределение Волгоград" | 34-26-505-59347 | ул.Морская, д.25/1 | | | | июль | 2026 |
| 9484 | Котельниковский муниципальный район | х.Нижнеяблочный | врезка на участке заявителя (нулевая врезка) | ООО "Газпром газораспределение Волгоград" | 34-25-505-59346 | ул.Морская, д.25/2 | | | | февраль | 2025 |
| 9485 | Котельниковский муниципальный район | х.Нижнеяблочный | врезка на участке заявителя (нулевая врезка) | ООО "Газпром газораспределение Волгоград" | 34-26-505-59345 | ул.Морская, д.26/1 | | | | июль | 2026 |
| 9486 | Котельниковский муниципальный район | х.Нижнеяблочный | врезка на участке заявителя (нулевая врезка) | ООО "Газпром газораспределение Волгоград" | 34-26-505-59344 | ул.Морская, д.27/2 | | | | июль | 2026 |
| 9487 | Котельниковский муниципальный район | х.Нижнеяблочный | врезка на участке заявителя (нулевая врезка) | ООО "Газпром газораспределение Волгоград" | 34-26-505-59343 | ул.Морская, д.28/2 | | | | июль | 2026 |
| 9488 | Котельниковский муниципальный район | х.Нижнеяблочный | врезка на участке заявителя (нулевая врезка) | ООО "Газпром газораспределение Волгоград" | 34-26-505-59342 | ул.Морская, д.29/2 | | | | июль | 2026 |
| 9489 | Котельниковский муниципальный район | х.Нижнеяблочный | врезка на участке заявителя (нулевая врезка) | ООО "Газпром газораспределение Волгоград" | 34-24-505-61182 | ул.Морская, д.3 | | | | ноябрь | 2024 |
| 9490 | Котельниковский муниципальный район | х.Нижнеяблочный | врезка на участке заявителя (нулевая врезка) | ООО "Газпром газораспределение Волгоград" | 34-24-505-61168 | ул.Морская, д.30/1 | | | | декабрь | 2024 |
| 9491 | Котельниковский муниципальный район | х.Нижнеяблочный | врезка на участке заявителя (нулевая врезка) | ООО "Газпром газораспределение Волгоград" | 34-26-505-59341 | ул.Морская, д.30/2 | | | | июль | 2026 |

| № п/п | Муниципальное образование | Наименование населенного пункта | Мероприятия, необходимые для подключения или создания технической возможности подключения домовладений, за исключением домовладений, расположенных в границах территории садоводства | Наименование газораспределительной организации | Код объекта строительства | Адрес домовладения (домовладений), за исключением домовладения (домовладений), расположенного в границах территории садоводства, для которого реализуются мероприятия, необходимые для подключения (улица, номер домовладения) | Адрес домовладения (домовладений), за исключением домовладения (домовладений), расположенного в границах территории садоводства, для которого реализуются мероприятия, необходимые для создания технической возможности его подключения (улица, номер домовладения) | Общее количество домовладений, за исключением домовладений, расположенных в границах территории садоводства, для которых реализуются мероприятия, необходимые для подключения | Общее количество домовладений, за исключением домовладений, расположенных в границах территории садоводства, для которых реализуются мероприятия, необходимые для создания технической возможности их подключения | Срок догазификации | |
|---|---|---|---|---|---|---|---|---|---|---|---|
| | | | | | | | | | | месяц | год |
| 1 | 2 | 3 | 4 | 5 | 6 | 7 | 8 | 9 | 10 | 11 | 12 |
| 9492 | Котельниковский муниципальный район | х.Нижнеяблочный | врезка на участке заявителя (нулевая врезка) | ООО "Газпром газораспределение Волгоград" | 34-26-505-59340 | ул.Морская, д.31/1 | | | | июль | 2026 |
| 9493 | Котельниковский муниципальный район | х.Нижнеяблочный | врезка на участке заявителя (нулевая врезка) | ООО "Газпром газораспределение Волгоград" | 34-24-505-61185 | ул.Морская, д.31/2 | | | | декабрь | 2024 |
| 9494 | Котельниковский муниципальный район | х.Нижнеяблочный | врезка на участке заявителя (нулевая врезка) | ООО "Газпром газораспределение Волгоград" | 34-26-505-59339 | ул.Морская, д.32/1 | | | | июль | 2026 |
| 9495 | Котельниковский муниципальный район | х.Нижнеяблочный | врезка на участке заявителя (нулевая врезка) | ООО "Газпром газораспределение Волгоград" | 34-26-505-59338 | ул.Морская, д.32/2 | | | | июль | 2026 |
| 9496 | Котельниковский муниципальный район | х.Нижнеяблочный | врезка на участке заявителя (нулевая врезка) | ООО "Газпром газораспределение Волгоград" | 34-26-505-59337 | ул.Морская, д.33 | | | | июль | 2026 |
| 9497 | Котельниковский муниципальный район | х.Нижнеяблочный | врезка на участке заявителя (нулевая врезка) | ООО "Газпром газораспределение Волгоград" | 34-24-505-67851 | ул.Морская, д.34/1 | | | | сентябрь | 2024 |
| 9498 | Котельниковский муниципальный район | х.Нижнеяблочный | врезка на участке заявителя (нулевая врезка) | ООО "Газпром газораспределение Волгоград" | 34-26-505-59336 | ул.Морская, д.34/2 | | | | июль | 2026 |
| 9499 | Котельниковский муниципальный район | х.Нижнеяблочный | врезка на участке заявителя (нулевая врезка) | ООО "Газпром газораспределение Волгоград" | 34-24-505-61170 | ул.Морская, д.35 | | | | декабрь | 2024 |
| 9500 | Котельниковский муниципальный район | х.Нижнеяблочный | врезка на участке заявителя (нулевая врезка) | ООО "Газпром газораспределение Волгоград" | 34-26-505-59335 | ул.Морская, д.36/2 | | | | июль | 2026 |
| 9501 | Котельниковский муниципальный район | х.Нижнеяблочный | врезка на участке заявителя (нулевая врезка) | ООО "Газпром газораспределение Волгоград" | 34-25-505-59334 | ул.Морская, д.4/1 | | | | март | 2025 |
| 9502 | Котельниковский муниципальный район | х.Нижнеяблочный | врезка на участке заявителя (нулевая врезка) | ООО "Газпром газораспределение Волгоград" | 34-26-505-59333 | ул.Морская, д.4/2 | | | | июль | 2026 |

| № п/п | Муниципальное образование | Наименование населенного пункта | Мероприятия, необходимые для подключения или создания технической возможности подключения домовладений, за исключением домовладений, расположенных в границах территории садоводства | Наименование газораспределительной организации | Код объекта строительства | Адрес домовладения (домовладений), за исключением домовладения (домовладений), расположенного в границах территории садоводства, для которого реализуются мероприятия, необходимые для подключения (улица, номер домовладения) | Адрес домовладения (домовладений), за исключением домовладения (домовладений), расположенного в границах территории садоводства, для которого реализуются мероприятия, необходимые для создания технической возможности его подключения (улица, номер домовладения) | Общее количество домовладений, за исключением домовладений, расположенных в границах территории садоводства, для которых реализуются мероприятия, необходимые для подключения | Общее количество домовладений, за исключением домовладений, расположенных в границах территории садоводства, для которых реализуются мероприятия, необходимые для создания технической возможности их подключения | Срок догазификации | |
|---|---|---|---|---|---|---|---|---|---|---|---|
| | | | | | | | | | | месяц | год |
| 1 | 2 | 3 | 4 | 5 | 6 | 7 | 8 | 9 | 10 | 11 | 12 |
| 9503 | Котельниковский муниципальный район | х.Нижнеяблочный | врезка на участке заявителя (нулевая врезка) | ООО "Газпром газораспределение Волгоград" | 34-26-505-59332 | ул.Морская, д.5 | | | | июль | 2026 |
| 9504 | Котельниковский муниципальный район | х.Нижнеяблочный | врезка на участке заявителя (нулевая врезка) | ООО "Газпром газораспределение Волгоград" | 34-26-505-59331 | ул.Морская, д.6/1 | | | | июль | 2026 |
| 9505 | Котельниковский муниципальный район | х.Нижнеяблочный | врезка на участке заявителя (нулевая врезка) | ООО "Газпром газораспределение Волгоград" | 34-26-505-59330 | ул.Морская, д.6/2 | | | | июль | 2026 |
| 9506 | Котельниковский муниципальный район | х.Нижнеяблочный | врезка на участке заявителя (нулевая врезка) | ООО "Газпром газораспределение Волгоград" | 34-24-505-61191 | ул.Морская, д.7 | | | | ноябрь | 2024 |
| 9507 | Котельниковский муниципальный район | х.Нижнеяблочный | врезка на участке заявителя (нулевая врезка) | ООО "Газпром газораспределение Волгоград" | 34-24-505-61202 | ул.Морская, д.8/1 | | | | ноябрь | 2024 |
| 9508 | Котельниковский муниципальный район | х.Нижнеяблочный | врезка на участке заявителя (нулевая врезка) | ООО "Газпром газораспределение Волгоград" | 34-25-505-59329 | ул.Морская, д.8/2 | | | | январь | 2025 |
| 9509 | Котельниковский муниципальный район | х.Нижнеяблочный | врезка на участке заявителя (нулевая врезка) | ООО "Газпром газораспределение Волгоград" | 34-24-505-61169 | ул.Морская, д.9 | | | | декабрь | 2024 |
| 9510 | Котельниковский муниципальный район | х.Нижнеяблочный | врезка на участке заявителя (нулевая врезка) | ООО "Газпром газораспределение Волгоград" | 34-26-505-59328 | ул.Садовая, д.1/1 | | | | июнь | 2026 |
| 9511 | Котельниковский муниципальный район | х.Нижнеяблочный | врезка на участке заявителя (нулевая врезка) | ООО "Газпром газораспределение Волгоград" | 34-24-505-68852 | ул.Садовая, д.1/2 | | | | декабрь | 2024 |
| 9512 | Котельниковский муниципальный район | х.Нижнеяблочный | врезка на участке заявителя (нулевая врезка) | ООО "Газпром газораспределение Волгоград" | 34-26-505-59327 | ул.Садовая, д.10 | | | | июнь | 2026 |
| 9513 | Котельниковский муниципальный район | х.Нижнеяблочный | врезка на участке заявителя (нулевая врезка) | ООО "Газпром газораспределение Волгоград" | 34-24-505-61207 | ул.Садовая, д.11 | | | | октябрь | 2024 |

| № п/п | Муниципальное образование | Наименование населенного пункта | Мероприятия, необходимые для подключения или создания технической возможности подключения домовладений, за исключением домовладений, расположенных в границах территории садоводства | Наименование газораспределительной организации | Код объекта строительства | Адрес домовладения (домовладений), за исключением домовладения (домовладений), расположенного в границах территории садоводства, для которого реализуются мероприятия, необходимые для подключения (улица, номер домовладения) | Адрес домовладения (домовладений), за исключением домовладения (домовладений), расположенного в границах территории садоводства, для которого реализуются мероприятия, необходимые для создания технической возможности его подключения (улица, номер домовладения) | Общее количество домовладений, за исключением домовладений, расположенных в границах территории садоводства, для которых реализуются мероприятия, необходимые для подключения | Общее количество домовладений, за исключением домовладений, расположенных в границах территории садоводства, для которых реализуются мероприятия, необходимые для создания технической возможности их подключения | Срок догазификации | |
|---|---|---|---|---|---|---|---|---|---|---|---|
| | | | | | | | | | | месяц | год |
| 1 | 2 | 3 | 4 | 5 | 6 | 7 | 8 | 9 | 10 | 11 | 12 |
| 9514 | Котельниковский муниципальный район | х.Нижнеяблочный | врезка на участке заявителя (нулевая врезка) | ООО "Газпром газораспределение Волгоград" | 34-26-505-59326 | ул.Садовая, д.12 | | | | июль | 2025 |
| 9515 | Котельниковский муниципальный район | х.Нижнеяблочный | врезка на участке заявителя (нулевая врезка) | ООО "Газпром газораспределение Волгоград" | 34-24-505-67861 | ул.Садовая, д.13 | | | | октябрь | 2024 |
| 9516 | Котельниковский муниципальный район | х.Нижнеяблочный | врезка на участке заявителя (нулевая врезка) | ООО "Газпром газораспределение Волгоград" | 34-26-505-59325 | ул.Садовая, д.14 | | | | июнь | 2026 |
| 9517 | Котельниковский муниципальный район | х.Нижнеяблочный | врезка на участке заявителя (нулевая врезка) | ООО "Газпром газораспределение Волгоград" | 34-26-505-59324 | ул.Садовая, д.2/1 | | | | июнь | 2026 |
| 9518 | Котельниковский муниципальный район | х.Нижнеяблочный | врезка на участке заявителя (нулевая врезка) | ООО "Газпром газораспределение Волгоград" | 34-26-505-59323 | ул.Садовая, д.2/2 | | | | июнь | 2026 |
| 9519 | Котельниковский муниципальный район | х.Нижнеяблочный | врезка на участке заявителя (нулевая врезка) | ООО "Газпром газораспределение Волгоград" | 34-26-505-59322 | ул.Садовая, д.3/1 | | | | июнь | 2026 |
| 9520 | Котельниковский муниципальный район | х.Нижнеяблочный | врезка на участке заявителя (нулевая врезка) | ООО "Газпром газораспределение Волгоград" | 34-24-505-67823 | ул.Садовая, д.3/2 | | | | июнь | 2028 |
| 9521 | Котельниковский муниципальный район | х.Нижнеяблочный | врезка на участке заявителя (нулевая врезка) | ООО "Газпром газораспределение Волгоград" | 34-26-505-59321 | ул.Садовая, д.4/1 | | | | июнь | 2026 |
| 9522 | Котельниковский муниципальный район | х.Нижнеяблочный | врезка на участке заявителя (нулевая врезка) | ООО "Газпром газораспределение Волгоград" | 34-26-505-59320 | ул.Садовая, д.4/2 | | | | июнь | 2026 |
| 9523 | Котельниковский муниципальный район | х.Нижнеяблочный | врезка на участке заявителя (нулевая врезка) | ООО "Газпром газораспределение Волгоград" | 34-24-505-67868 | ул.Садовая, д.5/1 | | | | октябрь | 2024 |
| 9524 | Котельниковский муниципальный район | х.Нижнеяблочный | врезка на участке заявителя (нулевая врезка) | ООО "Газпром газораспределение Волгоград" | 34-26-505-59319 | ул.Садовая, д.5/2 | | | | июнь | 2026 |

| № п/п | Муниципальное образование | Наименование населенного пункта | Мероприятия, необходимые для подключения или создания технической возможности подключения домовладений, за исключением домовладений, расположенных в границах территории садоводства | Наименование газораспределительной организации | Код объекта строительства | Адрес домовладения (домовладений), за исключением домовладения (домовладений), расположенного в границах территории садоводства, для которого реализуются мероприятия, необходимые для подключения (улица, номер домовладения) | Адрес домовладения (домовладений), за исключением домовладения (домовладений), расположенного в границах территории садоводства, для которого реализуются мероприятия, необходимые для создания технической возможности его подключения (улица, номер домовладения) | Общее количество домовладений, за исключением домовладений, расположенных в границах территории садоводства, для которых реализуются мероприятия, необходимые для подключения | Общее количество домовладений, за исключением домовладений, расположенных в границах территории садоводства, для которых реализуются мероприятия, необходимые для создания технической возможности их подключения | Срок догазификации | |
|---|---|---|---|---|---|---|---|---|---|---|---|
| | | | | | | | | | | месяц | год |
| 1 | 2 | 3 | 4 | 5 | 6 | 7 | 8 | 9 | 10 | 11 | 12 |
| 9525 | Котельниковский муниципальный район | х.Нижнеяблочный | врезка на участке заявителя (нулевая врезка) | ООО "Газпром газораспределение Волгоград" | 34-24-505-67842 | ул.Садовая, д.6 | | | | август | 2024 |
| 9526 | Котельниковский муниципальный район | х.Нижнеяблочный | врезка на участке заявителя (нулевая врезка) | ООО "Газпром газораспределение Волгоград" | 34-24-505-67841 | ул.Садовая, д.7/1 | | | | август | 2024 |
| 9527 | Котельниковский муниципальный район | х.Нижнеяблочный | врезка на участке заявителя (нулевая врезка) | ООО "Газпром газораспределение Волгоград" | 34-24-505-67830 | ул.Садовая, д.7/2 | | | | июль | 2028 |
| 9528 | Котельниковский муниципальный район | х.Нижнеяблочный | врезка на участке заявителя (нулевая врезка) | ООО "Газпром газораспределение Волгоград" | 34-26-505-59318 | ул.Садовая, д.8/1 | | | | июнь | 2026 |
| 9529 | Котельниковский муниципальный район | х.Нижнеяблочный | врезка на участке заявителя (нулевая врезка) | ООО "Газпром газораспределение Волгоград" | 34-26-505-59317 | ул.Садовая, д.8/2 | | | | июнь | 2026 |
| 9530 | Котельниковский муниципальный район | х.Нижнеяблочный | врезка на участке заявителя (нулевая врезка) | ООО "Газпром газораспределение Волгоград" | 34-26-505-59316 | ул.Садовая, д.8а | | | | июнь | 2026 |
| 9531 | Котельниковский муниципальный район | х.Нижнеяблочный | врезка на участке заявителя (нулевая врезка) | ООО "Газпром газораспределение Волгоград" | 34-24-505-67827 | ул.Садовая, д.9 | | | | июль | 2028 |
| 9532 | Котельниковский муниципальный район | х.Нижнеяблочный | врезка на участке заявителя (нулевая врезка) | ООО "Газпром газораспределение Волгоград" | 34-24-505-61187 | ул.Северная, д.10 | | | | ноябрь | 2024 |
| 9533 | Котельниковский муниципальный район | х.Нижнеяблочный | врезка на участке заявителя (нулевая врезка) | ООО "Газпром газораспределение Волгоград" | 34-26-505-59315 | ул.Северная, д.11/1 | | | | июнь | 2026 |
| 9534 | Котельниковский муниципальный район | х.Нижнеяблочный | врезка на участке заявителя (нулевая врезка) | ООО "Газпром газораспределение Волгоград" | 34-24-505-67855 | ул.Северная, д.11/2 | | | | октябрь | 2024 |
| 9535 | Котельниковский муниципальный район | х.Нижнеяблочный | врезка на участке заявителя (нулевая врезка) | ООО "Газпром газораспределение Волгоград" | 34-26-505-59314 | ул.Северная, д.12 | | | | июнь | 2026 |

| № п/п | Муниципальное образование | Наименование населенного пункта | Мероприятия, необходимые для подключения или создания технической возможности подключения домовладений, за исключением домовладений, расположенных в границах территории садоводства | Наименование газораспределительной организации | Код объекта строительства | Адрес домовладения (домовладений), за исключением домовладения (домовладений), расположенного в границах территории садоводства, для которого реализуются мероприятия, необходимые для подключения (улица, номер домовладения) | Адрес домовладения (домовладений), за исключением домовладения (домовладений), расположенного в границах территории садоводства, для которого реализуются мероприятия, необходимые для создания технической возможности его подключения (улица, номер домовладения) | Общее количество домовладений, за исключением домовладений, расположенных в границах территории садоводства, для которых реализуются мероприятия, необходимые для подключения | Общее количество домовладений, за исключением домовладений, расположенных в границах территории садоводства, для которых реализуются мероприятия, необходимые для создания технической возможности их подключения | Срок догазификации | |
|---|---|---|---|---|---|---|---|---|---|---|---|
| | | | | | | | | | | месяц | год |
| 1 | 2 | 3 | 4 | 5 | 6 | 7 | 8 | 9 | 10 | 11 | 12 |
| 9536 | Котельниковский муниципальный район | х.Нижнеяблочный | врезка на участке заявителя (нулевая врезка) | ООО "Газпром газораспределение Волгоград" | 34-26-505-59313 | ул.Северная, д.13 | | | | июнь | 2026 |
| 9537 | Котельниковский муниципальный район | х.Нижнеяблочный | врезка на участке заявителя (нулевая врезка) | ООО "Газпром газораспределение Волгоград" | 34-24-505-67863 | ул.Северная, д.14 | | | | октябрь | 2024 |
| 9538 | Котельниковский муниципальный район | х.Нижнеяблочный | врезка на участке заявителя (нулевая врезка) | ООО "Газпром газораспределение Волгоград" | 34-24-505-61174 | ул.Северная, д.15 | | | | декабрь | 2024 |
| 9539 | Котельниковский муниципальный район | х.Нижнеяблочный | врезка на участке заявителя (нулевая врезка) | ООО "Газпром газораспределение Волгоград" | 34-24-505-61209 | ул.Северная, д.17 | | | | декабрь | 2024 |
| 9540 | Котельниковский муниципальный район | х.Нижнеяблочный | врезка на участке заявителя (нулевая врезка) | ООО "Газпром газораспределение Волгоград" | 34-24-505-67866 | ул.Северная, д.3 | | | | октябрь | 2024 |
| 9541 | Котельниковский муниципальный район | х.Нижнеяблочный | врезка на участке заявителя (нулевая врезка) | ООО "Газпром газораспределение Волгоград" | 34-26-505-59312 | ул.Северная, д.4 | | | | июль | 2025 |
| 9542 | Котельниковский муниципальный район | х.Нижнеяблочный | врезка на участке заявителя (нулевая врезка) | ООО "Газпром газораспределение Волгоград" | 34-24-505-67867 | ул.Северная, д.5 | | | | октябрь | 2024 |
| 9543 | Котельниковский муниципальный район | х.Нижнеяблочный | врезка на участке заявителя (нулевая врезка) | ООО "Газпром газораспределение Волгоград" | 34-26-505-59311 | ул.Северная, д.7 | | | | июнь | 2026 |
| 9544 | Котельниковский муниципальный район | х.Нижнеяблочный | врезка на участке заявителя (нулевая врезка) | ООО "Газпром газораспределение Волгоград" | 34-24-505-61164 | ул.Северная, д.8 | | | | декабрь | 2024 |
| 9545 | Котельниковский муниципальный район | х.Нижнеяблочный | врезка на участке заявителя (нулевая врезка) | ООО "Газпром газораспределение Волгоград" | 34-24-505-67877 | ул.Северная, д.9/1 | | | | ноябрь | 2024 |
| 9546 | Котельниковский муниципальный район | х.Нижнеяблочный | врезка на участке заявителя (нулевая врезка) | ООО "Газпром газораспределение Волгоград" | 34-26-505-59310 | ул.Северная, д.9/2 | | | | июнь | 2026 |

| № п/п | Муниципальное образование | Наименование населенного пункта | Мероприятия, необходимые для подключения или создания технической возможности подключения домовладений, за исключением домовладений, расположенных в границах территории садоводства | Наименование газораспределительной организации | Код объекта строительства | Адрес домовладения (домовладений), за исключением домовладения (домовладений), расположенного в границах территории садоводства, для которого реализуются мероприятия, необходимые для подключения (улица, номер домовладения) | Адрес домовладения (домовладений), за исключением домовладения (домовладений), расположенного в границах территории садоводства, для которого реализуются мероприятия, необходимые для создания технической возможности его подключения (улица, номер домовладения) | Общее количество домовладений, за исключением домовладений, расположенных в границах территории садоводства, для которых реализуются мероприятия, необходимые для подключения | Общее количество домовладений, за исключением домовладений, расположенных в границах территории садоводства, для которых реализуются мероприятия, необходимые для создания технической возможности их подключения | Срок догазификации | |
|---|---|---|---|---|---|---|---|---|---|---|---|
| | | | | | | | | | | месяц | год |
| 1 | 2 | 3 | 4 | 5 | 6 | 7 | 8 | 9 | 10 | 11 | 12 |
| 9547 | Котельниковский муниципальный район | х.Нижнеяблочный | врезка на участке заявителя (нулевая врезка) | ООО "Газпром газораспределение Волгоград" | 34-24-505-67834 | ул.Солнечная, д.1 | | | | август | 2024 |
| 9548 | Котельниковский муниципальный район | х.Нижнеяблочный | врезка на участке заявителя (нулевая врезка) | ООО "Газпром газораспределение Волгоград" | 34-26-505-59309 | ул.Солнечная, д.2/1 | | | | июнь | 2026 |
| 9549 | Котельниковский муниципальный район | х.Нижнеяблочный | врезка на участке заявителя (нулевая врезка) | ООО "Газпром газораспределение Волгоград" | 34-24-505-67878 | ул.Солнечная, д.2/2 | | | | ноябрь | 2024 |
| 9550 | Котельниковский муниципальный район | х.Нижнеяблочный | врезка на участке заявителя (нулевая врезка) | ООО "Газпром газораспределение Волгоград" | 34-26-505-59308 | ул.Солнечная, д.3 | | | | июнь | 2026 |
| 9551 | Котельниковский муниципальный район | х.Нижнеяблочный | врезка на участке заявителя (нулевая врезка) | ООО "Газпром газораспределение Волгоград" | 34-26-505-59307 | ул.Солнечная, д.4/1 | | | | июнь | 2026 |
| 9552 | Котельниковский муниципальный район | х.Нижнеяблочный | врезка на участке заявителя (нулевая врезка) | ООО "Газпром газораспределение Волгоград" | 34-26-505-59306 | ул.Солнечная, д.4/2 | | | | июнь | 2026 |
| 9553 | Котельниковский муниципальный район | х.Нижнеяблочный | врезка на участке заявителя (нулевая врезка) | ООО "Газпром газораспределение Волгоград" | 34-24-505-61192 | ул.Солнечная, д.5 | | | | декабрь | 2024 |
| 9554 | Котельниковский муниципальный район | х.Нижнеяблочный | врезка на участке заявителя (нулевая врезка) | ООО "Газпром газораспределение Волгоград" | 34-24-505-61167 | ул.Солнечная, д.6/1 | | | | декабрь | 2024 |
| 9555 | Котельниковский муниципальный район | х.Нижнеяблочный | врезка на участке заявителя (нулевая врезка) | ООО "Газпром газораспределение Волгоград" | 34-24-505-61173 | ул.Солнечная, д.6/2 | | | | декабрь | 2024 |
| 9556 | Котельниковский муниципальный район | х.Нижнеяблочный | врезка на участке заявителя (нулевая врезка) | ООО "Газпром газораспределение Волгоград" | 34-26-505-59305 | ул.Солнечная, д.7 | | | | июнь | 2026 |
| 9557 | Котельниковский муниципальный район | х.Нижнеяблочный | врезка на участке заявителя (нулевая врезка) | ООО "Газпром газораспределение Волгоград" | 34-24-505-67865 | ул.Солнечная, д.8/1 | | | | октябрь | 2024 |

| № п/п | Муниципальное образование | Наименование населенного пункта | Мероприятия, необходимые для подключения или создания технической возможности подключения домовладений, за исключением домовладений, расположенных в границах территории садоводства | Наименование газораспределительной организации | Код объекта строительства | Адрес домовладения (домовладений), за исключением домовладения (домовладений), расположенного в границах территории садоводства, для которого реализуются мероприятия, необходимые для подключения (улица, номер домовладения) | Адрес домовладения (домовладений), за исключением домовладения (домовладений), расположенного в границах территории садоводства, для которого реализуются мероприятия, необходимые для создания технической возможности его подключения (улица, номер домовладения) | Общее количество домовладений, за исключением домовладений, расположенных в границах территории садоводства, для которых реализуются мероприятия, необходимые для подключения | Общее количество домовладений, за исключением домовладений, расположенных в границах территории садоводства, для которых реализуются мероприятия, необходимые для создания технической возможности их подключения | Срок догазификации | |
|---|---|---|---|---|---|---|---|---|---|---|---|
| | | | | | | | | | | месяц | год |
| 1 | 2 | 3 | 4 | 5 | 6 | 7 | 8 | 9 | 10 | 11 | 12 |
| 9558 | Котельниковский муниципальный район | х.Нижнеяблочный | врезка на участке заявителя (нулевая врезка) | ООО "Газпром газораспределение Волгоград" | 34-26-505-59304 | ул.Солнечная, д.8/2 | | | | июнь | 2026 |
| 9559 | Котельниковский муниципальный район | х.Нижнеяблочный | врезка на участке заявителя (нулевая врезка) | ООО "Газпром газораспределение Волгоград" | 34-26-505-59303 | ул.Солнечная, д.9/1 | | | | июнь | 2026 |
| 9560 | Котельниковский муниципальный район | х.Нижнеяблочный | врезка на участке заявителя (нулевая врезка) | ООО "Газпром газораспределение Волгоград" | 34-26-505-59302 | ул.Солнечная, д.9/2 | | | | июнь | 2026 |
| 9561 | Котельниковский муниципальный район | х.Нижнеяблочный | врезка на участке заявителя (нулевая врезка) | ООО "Газпром газораспределение Волгоград" | 34-26-505-59301 | ул.Солнечная, д.9/3 | | | | июнь | 2026 |
| 9562 | Котельниковский муниципальный район | х.Нижнеяблочный | врезка на участке заявителя (нулевая врезка) | ООО "Газпром газораспределение Волгоград" | 34-24-505-61211 | ул.Сталинградская, д.1 | | | | ноябрь | 2024 |
| 9563 | Котельниковский муниципальный район | х.Нижнеяблочный | врезка на участке заявителя (нулевая врезка) | ООО "Газпром газораспределение Волгоград" | 34-24-505-61179 | ул.Сталинградская, д.10/2 | | | | ноябрь | 2024 |
| 9564 | Котельниковский муниципальный район | х.Нижнеяблочный | врезка на участке заявителя (нулевая врезка) | ООО "Газпром газораспределение Волгоград" | 34-26-505-59300 | ул.Сталинградская, д.11 | | | | июнь | 2026 |
| 9565 | Котельниковский муниципальный район | х.Нижнеяблочный | врезка на участке заявителя (нулевая врезка) | ООО "Газпром газораспределение Волгоград" | 34-24-505-67838 | ул.Сталинградская, д.12/1 | | | | август | 2024 |
| 9566 | Котельниковский муниципальный район | х.Нижнеяблочный | врезка на участке заявителя (нулевая врезка) | ООО "Газпром газораспределение Волгоград" | 34-26-505-59299 | ул.Сталинградская, д.12/2 | | | | июнь | 2026 |
| 9567 | Котельниковский муниципальный район | х.Нижнеяблочный | врезка на участке заявителя (нулевая врезка) | ООО "Газпром газораспределение Волгоград" | 34-26-505-59298 | ул.Сталинградская, д.13 | | | | июнь | 2026 |
| 9568 | Котельниковский муниципальный район | х.Нижнеяблочный | врезка на участке заявителя (нулевая врезка) | ООО "Газпром газораспределение Волгоград" | 34-25-505-59297 | ул.Сталинградская, д.14/1 | | | | август | 2025 |

| № п/п | Муниципальное образование | Наименование населенного пункта | Мероприятия, необходимые для подключения или создания технической возможности подключения домовладений, за исключением домовладений, расположенных в границах территории садоводства | Наименование газораспределительной организации | Код объекта строительства | Адрес домовладения (домовладений), за исключением домовладения (домовладений), расположенного в границах территории садоводства, для которого реализуются мероприятия, необходимые для подключения (улица, номер домовладения) | Адрес домовладения (домовладений), за исключением домовладения (домовладений), расположенного в границах территории садоводства, для которого реализуются мероприятия, необходимые для создания технической возможности его подключения (улица, номер домовладения) | Общее количество домовладений, за исключением домовладений, расположенных в границах территории садоводства, для которых реализуются мероприятия, необходимые для подключения | Общее количество домовладений, за исключением домовладений, расположенных в границах территории садоводства, для которых реализуются мероприятия, необходимые для создания технической возможности их подключения | Срок догазификации | |
|---|---|---|---|---|---|---|---|---|---|---|---|
| | | | | | | | | | | месяц | год |
| 1 | 2 | 3 | 4 | 5 | 6 | 7 | 8 | 9 | 10 | 11 | 12 |
| 9569 | Котельниковский муниципальный район | х.Нижнеяблочный | врезка на участке заявителя (нулевая врезка) | ООО "Газпром газораспределение Волгоград" | 34-24-505-67874 | ул.Сталинградская, д.14/2 | | | | октябрь | 2024 |
| 9570 | Котельниковский муниципальный район | х.Нижнеяблочный | врезка на участке заявителя (нулевая врезка) | ООО "Газпром газораспределение Волгоград" | 34-26-505-59296 | ул.Сталинградская, д.15 | | | | июнь | 2026 |
| 9571 | Котельниковский муниципальный район | х.Нижнеяблочный | врезка на участке заявителя (нулевая врезка) | ООО "Газпром газораспределение Волгоград" | 34-24-505-61197 | ул.Сталинградская, д.16 | | | | октябрь | 2024 |
| 9572 | Котельниковский муниципальный район | х.Нижнеяблочный | врезка на участке заявителя (нулевая врезка) | ООО "Газпром газораспределение Волгоград" | 34-26-505-59295 | ул.Сталинградская, д.17 | | | | июнь | 2026 |
| 9573 | Котельниковский муниципальный район | х.Нижнеяблочный | врезка на участке заявителя (нулевая врезка) | ООО "Газпром газораспределение Волгоград" | 34-26-505-59294 | ул.Сталинградская, д.18 | | | | июнь | 2026 |
| 9574 | Котельниковский муниципальный район | х.Нижнеяблочный | врезка на участке заявителя (нулевая врезка) | ООО "Газпром газораспределение Волгоград" | 34-26-505-59293 | ул.Сталинградская, д.19 | | | | июнь | 2026 |
| 9575 | Котельниковский муниципальный район | х.Нижнеяблочный | врезка на участке заявителя (нулевая врезка) | ООО "Газпром газораспределение Волгоград" | 34-26-505-59292 | ул.Сталинградская, д.2/1 | | | | июнь | 2026 |
| 9576 | Котельниковский муниципальный район | х.Нижнеяблочный | врезка на участке заявителя (нулевая врезка) | ООО "Газпром газораспределение Волгоград" | 34-24-505-67847 | ул.Сталинградская, д.2/2 | | | | сентябрь | 2024 |
| 9577 | Котельниковский муниципальный район | х.Нижнеяблочный | врезка на участке заявителя (нулевая врезка) | ООО "Газпром газораспределение Волгоград" | 34-26-505-59291 | ул.Сталинградская, д.20 | | | | июнь | 2026 |
| 9578 | Котельниковский муниципальный район | х.Нижнеяблочный | врезка на участке заявителя (нулевая врезка) | ООО "Газпром газораспределение Волгоград" | 34-24-505-67879 | ул.Сталинградская, д.21 | | | | ноябрь | 2024 |
| 9579 | Котельниковский муниципальный район | х.Нижнеяблочный | врезка на участке заявителя (нулевая врезка) | ООО "Газпром газораспределение Волгоград" | 34-26-505-59290 | ул.Сталинградская, д.22 | | | | июнь | 2026 |

| № п/п | Муниципальное образование | Наименование населенного пункта | Мероприятия, необходимые для подключения или создания технической возможности подключения домовладений, за исключением домовладений, расположенных в границах территории садоводства | Наименование газораспределительной организации | Код объекта строительства | Адрес домовладения (домовладений), за исключением домовладения (домовладений), расположенного в границах территории садоводства, для которого реализуются мероприятия, необходимые для подключения (улица, номер домовладения) | Адрес домовладения (домовладений), за исключением домовладения (домовладений), расположенного в границах территории садоводства, для которого реализуются мероприятия, необходимые для создания технической возможности его подключения (улица, номер домовладения) | Общее количество домовладений, за исключением домовладений, расположенных в границах территории садоводства, для которых реализуются мероприятия, необходимые для подключения | Общее количество домовладений, за исключением домовладений, расположенных в границах территории садоводства, для которых реализуются мероприятия, необходимые для создания технической возможности их подключения | Срок догазификации | |
|---|---|---|---|---|---|---|---|---|---|---|---|
| | | | | | | | | | | месяц | год |
| 1 | 2 | 3 | 4 | 5 | 6 | 7 | 8 | 9 | 10 | 11 | 12 |
| 9580 | Котельниковский муниципальный район | х.Нижнеяблочный | врезка на участке заявителя (нулевая врезка) | ООО "Газпром газораспределение Волгоград" | 34-24-505-67824 | ул.Сталинградская, д.23/1 | | | | июль | 2028 |
| 9581 | Котельниковский муниципальный район | х.Нижнеяблочный | врезка на участке заявителя (нулевая врезка) | ООО "Газпром газораспределение Волгоград" | 34-26-505-59289 | ул.Сталинградская, д.23/2 | | | | июнь | 2026 |
| 9582 | Котельниковский муниципальный район | х.Нижнеяблочный | врезка на участке заявителя (нулевая врезка) | ООО "Газпром газораспределение Волгоград" | 34-26-505-59288 | ул.Сталинградская, д.24 | | | | июнь | 2026 |
| 9583 | Котельниковский муниципальный район | х.Нижнеяблочный | врезка на участке заявителя (нулевая врезка) | ООО "Газпром газораспределение Волгоград" | 34-26-505-59287 | ул.Сталинградская, д.26 | | | | июнь | 2026 |
| 9584 | Котельниковский муниципальный район | х.Нижнеяблочный | врезка на участке заявителя (нулевая врезка) | ООО "Газпром газораспределение Волгоград" | 34-26-505-59286 | ул.Сталинградская, д.27 | | | | июнь | 2026 |
| 9585 | Котельниковский муниципальный район | х.Нижнеяблочный | врезка на участке заявителя (нулевая врезка) | ООО "Газпром газораспределение Волгоград" | 34-26-505-59285 | ул.Сталинградская, д.28 | | | | июнь | 2026 |
| 9586 | Котельниковский муниципальный район | х.Нижнеяблочный | врезка на участке заявителя (нулевая врезка) | ООО "Газпром газораспределение Волгоград" | 34-24-505-61210 | ул.Сталинградская, д.29 | | | | ноябрь | 2024 |
| 9587 | Котельниковский муниципальный район | х.Нижнеяблочный | врезка на участке заявителя (нулевая врезка) | ООО "Газпром газораспределение Волгоград" | 34-24-505-67829 | ул.Сталинградская, д.3 | | | | июль | 2028 |
| 9588 | Котельниковский муниципальный район | х.Нижнеяблочный | врезка на участке заявителя (нулевая врезка) | ООО "Газпром газораспределение Волгоград" | 34-26-505-59284 | ул.Сталинградская, д.30 | | | | июнь | 2026 |
| 9589 | Котельниковский муниципальный район | х.Нижнеяблочный | врезка на участке заявителя (нулевая врезка) | ООО "Газпром газораспределение Волгоград" | 34-24-505-61208 | ул.Сталинградская, д.31 | | | | октябрь | 2024 |
| 9590 | Котельниковский муниципальный район | х.Нижнеяблочный | врезка на участке заявителя (нулевая врезка) | ООО "Газпром газораспределение Волгоград" | 34-25-505-59283 | ул.Сталинградская, д.32 | | | | июль | 2025 |

| № п/п | Муниципальное образование | Наименование населенного пункта | Мероприятия, необходимые для подключения или создания технической возможности подключения домовладений, за исключением домовладений, расположенных в границах территории садоводства | Наименование газораспределительной организации | Код объекта строительства | Адрес домовладения (домовладений), за исключением домовладения (домовладений), расположенного в границах территории садоводства, для которого реализуются мероприятия, необходимые для подключения (улица, номер домовладения) | Адрес домовладения (домовладений), за исключением домовладения (домовладений), расположенного в границах территории садоводства, для которого реализуются мероприятия, необходимые для создания технической возможности его подключения (улица, номер домовладения) | Общее количество домовладений, за исключением домовладений, расположенных в границах территории садоводства, для которых реализуются мероприятия, необходимые для подключения | Общее количество домовладений, за исключением домовладений, расположенных в границах территории садоводства, для которых реализуются мероприятия, необходимые для создания технической возможности их подключения | Срок догазификации | |
|---|---|---|---|---|---|---|---|---|---|---|---|
| | | | | | | | | | | месяц | год |
| 1 | 2 | 3 | 4 | 5 | 6 | 7 | 8 | 9 | 10 | 11 | 12 |
| 9591 | Котельниковский муниципальный район | х.Нижнеяблочный | врезка на участке заявителя (нулевая врезка) | ООО "Газпром газораспределение Волгоград" | 34-26-505-59282 | ул.Сталинградская, д.33 | | | | июнь | 2026 |
| 9592 | Котельниковский муниципальный район | х.Нижнеяблочный | врезка на участке заявителя (нулевая врезка) | ООО "Газпром газораспределение Волгоград" | 34-24-505-61188 | ул.Сталинградская, д.34 | | | | ноябрь | 2024 |
| 9593 | Котельниковский муниципальный район | х.Нижнеяблочный | врезка на участке заявителя (нулевая врезка) | ООО "Газпром газораспределение Волгоград" | 34-26-505-59281 | ул.Сталинградская, д.35 | | | | июнь | 2026 |
| 9594 | Котельниковский муниципальный район | х.Нижнеяблочный | врезка на участке заявителя (нулевая врезка) | ООО "Газпром газораспределение Волгоград" | 34-26-505-59280 | ул.Сталинградская, д.35а | | | | июнь | 2026 |
| 9595 | Котельниковский муниципальный район | х.Нижнеяблочный | врезка на участке заявителя (нулевая врезка) | ООО "Газпром газораспределение Волгоград" | 34-26-505-59279 | ул.Сталинградская, д.36 | | | | июнь | 2026 |
| 9596 | Котельниковский муниципальный район | х.Нижнеяблочный | врезка на участке заявителя (нулевая врезка) | ООО "Газпром газораспределение Волгоград" | 34-24-505-61184 | ул.Сталинградская, д.38 | | | | ноябрь | 2024 |
| 9597 | Котельниковский муниципальный район | х.Нижнеяблочный | врезка на участке заявителя (нулевая врезка) | ООО "Газпром газораспределение Волгоград" | 34-26-505-59278 | ул.Сталинградская, д.39 | | | | июнь | 2026 |
| 9598 | Котельниковский муниципальный район | х.Нижнеяблочный | врезка на участке заявителя (нулевая врезка) | ООО "Газпром газораспределение Волгоград" | 34-26-505-59277 | ул.Сталинградская, д.4/1 | | | | июнь | 2026 |
| 9599 | Котельниковский муниципальный район | х.Нижнеяблочный | врезка на участке заявителя (нулевая врезка) | ООО "Газпром газораспределение Волгоград" | 34-26-505-59276 | ул.Сталинградская, д.4/2 | | | | июнь | 2026 |
| 9600 | Котельниковский муниципальный район | х.Нижнеяблочный | врезка на участке заявителя (нулевая врезка) | ООО "Газпром газораспределение Волгоград" | 34-26-505-59275 | ул.Сталинградская, д.40 | | | | июнь | 2026 |
| 9601 | Котельниковский муниципальный район | х.Нижнеяблочный | врезка на участке заявителя (нулевая врезка) | ООО "Газпром газораспределение Волгоград" | 34-24-505-67846 | ул.Сталинградская, д.41 | | | | сентябрь | 2024 |

| № п/п | Муниципальное образование | Наименование населенного пункта | Мероприятия, необходимые для подключения или создания технической возможности подключения домовладений, за исключением домовладений, расположенных в границах территории садоводства | Наименование газораспределительной организации | Код объекта строительства | Адрес домовладения (домовладений), за исключением домовладения (домовладений), расположенного в границах территории садоводства, для которого реализуются мероприятия, необходимые для подключения (улица, номер домовладения) | Адрес домовладения (домовладений), за исключением домовладения (домовладений), расположенного в границах территории садоводства, для которого реализуются мероприятия, необходимые для создания технической возможности его подключения (улица, номер домовладения) | Общее количество домовладений, за исключением домовладений, расположенных в границах территории садоводства, для которых реализуются мероприятия, необходимые для подключения | Общее количество домовладений, за исключением домовладений, расположенных в границах территории садоводства, для которых реализуются мероприятия, необходимые для создания технической возможности их подключения | Срок догазификации | |
|---|---|---|---|---|---|---|---|---|---|---|---|
| | | | | | | | | | | месяц | год |
| 1 | 2 | 3 | 4 | 5 | 6 | 7 | 8 | 9 | 10 | 11 | 12 |
| 9602 | Котельниковский муниципальный район | х.Нижнеяблочный | врезка на участке заявителя (нулевая врезка) | ООО "Газпром газораспределение Волгоград" | 34-26-505-59274 | ул.Сталинградская, д.42 | | | | июнь | 2026 |
| 9603 | Котельниковский муниципальный район | х.Нижнеяблочный | врезка на участке заявителя (нулевая врезка) | ООО "Газпром газораспределение Волгоград" | 34-26-505-59273 | ул.Сталинградская, д.43 | | | | июнь | 2026 |
| 9604 | Котельниковский муниципальный район | х.Нижнеяблочный | врезка на участке заявителя (нулевая врезка) | ООО "Газпром газораспределение Волгоград" | 34-24-505-67860 | ул.Сталинградская, д.44 | | | | октябрь | 2024 |
| 9605 | Котельниковский муниципальный район | х.Нижнеяблочный | врезка на участке заявителя (нулевая врезка) | ООО "Газпром газораспределение Волгоград" | 34-24-505-61193 | ул.Сталинградская, д.45/1 | | | | октябрь | 2024 |
| 9606 | Котельниковский муниципальный район | х.Нижнеяблочный | врезка на участке заявителя (нулевая врезка) | ООО "Газпром газораспределение Волгоград" | 34-26-505-59272 | ул.Сталинградская, д.46 | | | | июнь | 2026 |
| 9607 | Котельниковский муниципальный район | х.Нижнеяблочный | врезка на участке заявителя (нулевая врезка) | ООО "Газпром газораспределение Волгоград" | 34-24-505-61189 | ул.Сталинградская, д.47 | | | | ноябрь | 2024 |
| 9608 | Котельниковский муниципальный район | х.Нижнеяблочный | врезка на участке заявителя (нулевая врезка) | ООО "Газпром газораспределение Волгоград" | 34-24-505-61172 | ул.Сталинградская, д.48 | | | | декабрь | 2024 |
| 9609 | Котельниковский муниципальный район | х.Нижнеяблочный | врезка на участке заявителя (нулевая врезка) | ООО "Газпром газораспределение Волгоград" | 34-26-505-59271 | ул.Сталинградская, д.49 | | | | июнь | 2026 |
| 9610 | Котельниковский муниципальный район | х.Нижнеяблочный | врезка на участке заявителя (нулевая врезка) | ООО "Газпром газораспределение Волгоград" | 34-24-505-61177 | ул.Сталинградская, д.5 | | | | декабрь | 2024 |
| 9611 | Котельниковский муниципальный район | х.Нижнеяблочный | врезка на участке заявителя (нулевая врезка) | ООО "Газпром газораспределение Волгоград" | 34-24-505-61178 | ул.Сталинградская, д.50 | | | | ноябрь | 2024 |
| 9612 | Котельниковский муниципальный район | х.Нижнеяблочный | врезка на участке заявителя (нулевая врезка) | ООО "Газпром газораспределение Волгоград" | 34-26-505-59270 | ул.Сталинградская, д.51/1 | | | | июнь | 2026 |

| № п/п | Муниципальное образование | Наименование населенного пункта | Мероприятия, необходимые для подключения или создания технической возможности подключения домовладений, за исключением домовладений, расположенных в границах территории садоводства | Наименование газораспределительной организации | Код объекта строительства | Адрес домовладения (домовладений), за исключением домовладения (домовладений), расположенного в границах территории садоводства, для которого реализуются мероприятия, необходимые для подключения (улица, номер домовладения) | Адрес домовладения (домовладений), за исключением домовладения (домовладений), расположенного в границах территории садоводства, для которого реализуются мероприятия, необходимые для создания технической возможности его подключения (улица, номер домовладения) | Общее количество домовладений, за исключением домовладений, расположенных в границах территории садоводства, для которых реализуются мероприятия, необходимые для подключения | Общее количество домовладений, за исключением домовладений, расположенных в границах территории садоводства, для которых реализуются мероприятия, необходимые для создания технической возможности их подключения | Срок догазификации | |
|---|---|---|---|---|---|---|---|---|---|---|---|
| | | | | | | | | | | месяц | год |
| 1 | 2 | 3 | 4 | 5 | 6 | 7 | 8 | 9 | 10 | 11 | 12 |
| 9613 | Котельниковский муниципальный район | х.Нижнеяблочный | врезка на участке заявителя (нулевая врезка) | ООО "Газпром газораспределение Волгоград" | 34-26-505-59269 | ул.Сталинградская, д.51/2 | | | | июнь | 2026 |
| 9614 | Котельниковский муниципальный район | х.Нижнеяблочный | врезка на участке заявителя (нулевая врезка) | ООО "Газпром газораспределение Волгоград" | 34-26-505-59268 | ул.Сталинградская, д.53 | | | | июнь | 2026 |
| 9615 | Котельниковский муниципальный район | х.Нижнеяблочный | врезка на участке заявителя (нулевая врезка) | ООО "Газпром газораспределение Волгоград" | 34-26-505-59267 | ул.Сталинградская, д.54 | | | | июнь | 2026 |
| 9616 | Котельниковский муниципальный район | х.Нижнеяблочный | врезка на участке заявителя (нулевая врезка) | ООО "Газпром газораспределение Волгоград" | 34-26-505-59266 | ул.Сталинградская, д.55 | | | | июнь | 2026 |
| 9617 | Котельниковский муниципальный район | х.Нижнеяблочный | врезка на участке заявителя (нулевая врезка) | ООО "Газпром газораспределение Волгоград" | 34-26-505-59265 | ул.Сталинградская, д.56 | | | | июнь | 2026 |
| 9618 | Котельниковский муниципальный район | х.Нижнеяблочный | врезка на участке заявителя (нулевая врезка) | ООО "Газпром газораспределение Волгоград" | 34-24-505-61171 | ул.Сталинградская, д.57 | | | | декабрь | 2024 |
| 9619 | Котельниковский муниципальный район | х.Нижнеяблочный | врезка на участке заявителя (нулевая врезка) | ООО "Газпром газораспределение Волгоград" | 34-26-505-59264 | ул.Сталинградская, д.58 | | | | июнь | 2026 |
| 9620 | Котельниковский муниципальный район | х.Нижнеяблочный | врезка на участке заявителя (нулевая врезка) | ООО "Газпром газораспределение Волгоград" | 34-24-505-67837 | ул.Сталинградская, д.6 | | | | август | 2024 |
| 9621 | Котельниковский муниципальный район | х.Нижнеяблочный | врезка на участке заявителя (нулевая врезка) | ООО "Газпром газораспределение Волгоград" | 34-26-505-59263 | ул.Сталинградская, д.61 | | | | июнь | 2026 |
| 9622 | Котельниковский муниципальный район | х.Нижнеяблочный | врезка на участке заявителя (нулевая врезка) | ООО "Газпром газораспределение Волгоград" | 34-24-505-67854 | ул.Сталинградская, д.62 | | | | октябрь | 2024 |
| 9623 | Котельниковский муниципальный район | х.Нижнеяблочный | врезка на участке заявителя (нулевая врезка) | ООО "Газпром газораспределение Волгоград" | 34-24-505-67826 | ул.Сталинградская, д.63 | | | | июль | 2028 |

| № п/п | Муниципальное образование | Наименование населенного пункта | Мероприятия, необходимые для подключения или создания технической возможности подключения домовладений, за исключением домовладений, расположенных в границах территории садоводства | Наименование газораспределительной организации | Код объекта строительства | Адрес домовладения (домовладений), за исключением домовладения (домовладений), расположенного в границах территории садоводства, для которого реализуются мероприятия, необходимые для подключения (улица, номер домовладения) | Адрес домовладения (домовладений), за исключением домовладения (домовладений), расположенного в границах территории садоводства, для которого реализуются мероприятия, необходимые для создания технической возможности его подключения (улица, номер домовладения) | Общее количество домовладений, за исключением домовладений, расположенных в границах территории садоводства, для которых реализуются мероприятия, необходимые для подключения | Общее количество домовладений, за исключением домовладений, расположенных в границах территории садоводства, для которых реализуются мероприятия, необходимые для создания технической возможности их подключения | Срок догазификации | |
|---|---|---|---|---|---|---|---|---|---|---|---|
| | | | | | | | | | | месяц | год |
| 1 | 2 | 3 | 4 | 5 | 6 | 7 | 8 | 9 | 10 | 11 | 12 |
| 9624 | Котельниковский муниципальный район | х.Нижнеяблочный | врезка на участке заявителя (нулевая врезка) | ООО "Газпром газораспределение Волгоград" | 34-26-505-59262 | ул.Сталинградская, д.64 | | | | июнь | 2026 |
| 9625 | Котельниковский муниципальный район | х.Нижнеяблочный | врезка на участке заявителя (нулевая врезка) | ООО "Газпром газораспределение Волгоград" | 34-26-505-59261 | ул.Сталинградская, д.65 | | | | июнь | 2026 |
| 9626 | Котельниковский муниципальный район | х.Нижнеяблочный | врезка на участке заявителя (нулевая врезка) | ООО "Газпром газораспределение Волгоград" | 34-26-505-59260 | ул.Сталинградская, д.66 | | | | июнь | 2026 |
| 9627 | Котельниковский муниципальный район | х.Нижнеяблочный | врезка на участке заявителя (нулевая врезка) | ООО "Газпром газораспределение Волгоград" | 34-26-505-59259 | ул.Сталинградская, д.67 | | | | июнь | 2026 |
| 9628 | Котельниковский муниципальный район | х.Нижнеяблочный | врезка на участке заявителя (нулевая врезка) | ООО "Газпром газораспределение Волгоград" | 34-26-505-59258 | ул.Сталинградская, д.69 | | | | июнь | 2026 |
| 9629 | Котельниковский муниципальный район | х.Нижнеяблочный | врезка на участке заявителя (нулевая врезка) | ООО "Газпром газораспределение Волгоград" | 34-24-505-67840 | ул.Сталинградская, д.7 | | | | август | 2024 |
| 9630 | Котельниковский муниципальный район | х.Нижнеяблочный | врезка на участке заявителя (нулевая врезка) | ООО "Газпром газораспределение Волгоград" | 34-26-505-59257 | ул.Сталинградская, д.70 | | | | июнь | 2026 |
| 9631 | Котельниковский муниципальный район | х.Нижнеяблочный | врезка на участке заявителя (нулевая врезка) | ООО "Газпром газораспределение Волгоград" | 34-24-505-67873 | ул.Сталинградская, д.71 | | | | октябрь | 2024 |
| 9632 | Котельниковский муниципальный район | х.Нижнеяблочный | врезка на участке заявителя (нулевая врезка) | ООО "Газпром газораспределение Волгоград" | 34-26-505-59256 | ул.Сталинградская, д.74 | | | | июнь | 2026 |
| 9633 | Котельниковский муниципальный район | х.Нижнеяблочный | врезка на участке заявителя (нулевая врезка) | ООО "Газпром газораспределение Волгоград" | 34-26-505-59255 | ул.Сталинградская, д.8 | | | | июнь | 2026 |
| 9634 | Котельниковский муниципальный район | х.Нижнеяблочный | врезка на участке заявителя (нулевая врезка) | ООО "Газпром газораспределение Волгоград" | 34-26-505-59254 | ул.Степная, д.2/1 | | | | июнь | 2026 |

| № п/п | Муниципальное образование | Наименование населенного пункта | Мероприятия, необходимые для подключения или создания технической возможности подключения домовладений, за исключением домовладений, расположенных в границах территории садоводства | Наименование газораспределительной организации | Код объекта строительства | Адрес домовладения (домовладений), за исключением домовладения (домовладений), расположенного в границах территории садоводства, для которого реализуются мероприятия, необходимые для подключения (улица, номер домовладения) | Адрес домовладения (домовладений), за исключением домовладения (домовладений), расположенного в границах территории садоводства, для которого реализуются мероприятия, необходимые для создания технической возможности его подключения (улица, номер домовладения) | Общее количество домовладений, за исключением домовладений, расположенных в границах территории садоводства, для которых реализуются мероприятия, необходимые для подключения | Общее количество домовладений, за исключением домовладений, расположенных в границах территории садоводства, для которых реализуются мероприятия, необходимые для создания технической возможности их подключения | Срок догазификации | |
|---|---|---|---|---|---|---|---|---|---|---|---|
| | | | | | | | | | | месяц | год |
| 1 | 2 | 3 | 4 | 5 | 6 | 7 | 8 | 9 | 10 | 11 | 12 |
| 9635 | Котельниковский муниципальный район | х.Нижнеяблочный | врезка на участке заявителя (нулевая врезка) | ООО "Газпром газораспределение Волгоград" | 34-26-505-59253 | ул.Степная, д.2/2 | | | | июнь | 2026 |
| 9636 | Котельниковский муниципальный район | х.Нижнеяблочный | врезка на участке заявителя (нулевая врезка) | ООО "Газпром газораспределение Волгоград" | 34-26-505-59252 | ул.Степная, д.4/1 | | | | июнь | 2026 |
| 9637 | Котельниковский муниципальный район | х.Нижнеяблочный | врезка на участке заявителя (нулевая врезка) | ООО "Газпром газораспределение Волгоград" | 34-26-505-59251 | ул.Степная, д.4/2 | | | | июнь | 2026 |
| 9638 | Котельниковский муниципальный район | х.Нижнеяблочный | врезка на участке заявителя (нулевая врезка) | ООО "Газпром газораспределение Волгоград" | 34-26-505-59250 | ул.Степная, д.6/1 | | | | июнь | 2026 |
| 9639 | Котельниковский муниципальный район | х.Нижнеяблочный | врезка на участке заявителя (нулевая врезка) | ООО "Газпром газораспределение Волгоград" | 34-26-505-59249 | ул.Степная, д.6/2 | | | | июнь | 2026 |
| 9640 | Котельниковский муниципальный район | х.Нижнеяблочный | врезка на участке заявителя (нулевая врезка) | ООО "Газпром газораспределение Волгоград" | 34-26-505-59248 | ул.Степная, д.8/1 | | | | июнь | 2026 |
| 9641 | Котельниковский муниципальный район | х.Нижнеяблочный | врезка на участке заявителя (нулевая врезка) | ООО "Газпром газораспределение Волгоград" | 34-26-505-59247 | ул.Степная, д.8/2 | | | | июнь | 2026 |
| 9642 | Котельниковский муниципальный район | х.Нижнеяблочный | врезка на участке заявителя (нулевая врезка) | ООО "Газпром газораспределение Волгоград" | 34-24-505-61206 | ул.Центральная, д.1 | | | | ноябрь | 2024 |
| 9643 | Котельниковский муниципальный район | х.Нижнеяблочный | врезка на участке заявителя (нулевая врезка) | ООО "Газпром газораспределение Волгоград" | 34-26-505-59246 | ул.Центральная, д.10 | | | | июнь | 2026 |
| 9644 | Котельниковский муниципальный район | х.Нижнеяблочный | врезка на участке заявителя (нулевая врезка) | ООО "Газпром газораспределение Волгоград" | 34-26-505-59245 | ул.Центральная, д.11 | | | | июль | 2026 |
| 9645 | Котельниковский муниципальный район | х.Нижнеяблочный | врезка на участке заявителя (нулевая врезка) | ООО "Газпром газораспределение Волгоград" | 34-26-505-59244 | ул.Центральная, д.12 | | | | июнь | 2026 |

| № п/п | Муниципальное образование | Наименование населенного пункта | Мероприятия, необходимые для подключения или создания технической возможности подключения домовладений, за исключением домовладений, расположенных в границах территории садоводства | Наименование газораспределительной организации | Код объекта строительства | Адрес домовладения (домовладений), за исключением домовладения (домовладений), расположенного в границах территории садоводства, для которого реализуются мероприятия, необходимые для подключения (улица, номер домовладения) | Адрес домовладения (домовладений), за исключением домовладения (домовладений), расположенного в границах территории садоводства, для которого реализуются мероприятия, необходимые для создания технической возможности его подключения (улица, номер домовладения) | Общее количество домовладений, за исключением домовладений, расположенных в границах территории садоводства, для которых реализуются мероприятия, необходимые для подключения | Общее количество домовладений, за исключением домовладений, расположенных в границах территории садоводства, для которых реализуются мероприятия, необходимые для создания технической возможности их подключения | Срок догазификации | |
|---|---|---|---|---|---|---|---|---|---|---|---|
| | | | | | | | | | | месяц | год |
| 1 | 2 | 3 | 4 | 5 | 6 | 7 | 8 | 9 | 10 | 11 | 12 |
| 9646 | Котельниковский муниципальный район | х.Нижнеяблочный | врезка на участке заявителя (нулевая врезка) | ООО "Газпром газораспределение Волгоград" | 34-26-505-59243 | ул.Центральная, д.13 | | | | июль | 2026 |
| 9647 | Котельниковский муниципальный район | х.Нижнеяблочный | врезка на участке заявителя (нулевая врезка) | ООО "Газпром газораспределение Волгоград" | 34-26-505-59242 | ул.Центральная, д.15 | | | | июль | 2026 |
| 9648 | Котельниковский муниципальный район | х.Нижнеяблочный | врезка на участке заявителя (нулевая врезка) | ООО "Газпром газораспределение Волгоград" | 34-24-505-67862 | ул.Центральная, д.16 | | | | октябрь | 2024 |
| 9649 | Котельниковский муниципальный район | х.Нижнеяблочный | врезка на участке заявителя (нулевая врезка) | ООО "Газпром газораспределение Волгоград" | 34-26-505-59241 | ул.Центральная, д.17 | | | | июль | 2026 |
| 9650 | Котельниковский муниципальный район | х.Нижнеяблочный | врезка на участке заявителя (нулевая врезка) | ООО "Газпром газораспределение Волгоград" | 34-26-505-59240 | ул.Центральная, д.18 | | | | июнь | 2026 |
| 9651 | Котельниковский муниципальный район | х.Нижнеяблочный | врезка на участке заявителя (нулевая врезка) | ООО "Газпром газораспределение Волгоград" | 34-26-505-59239 | ул.Центральная, д.19 | | | | июль | 2026 |
| 9652 | Котельниковский муниципальный район | х.Нижнеяблочный | врезка на участке заявителя (нулевая врезка) | ООО "Газпром газораспределение Волгоград" | 34-26-505-59238 | ул.Центральная, д.20 | | | | июнь | 2026 |
| 9653 | Котельниковский муниципальный район | х.Нижнеяблочный | врезка на участке заявителя (нулевая врезка) | ООО "Газпром газораспределение Волгоград" | 34-26-505-59237 | ул.Центральная, д.21 | | | | июль | 2026 |
| 9654 | Котельниковский муниципальный район | х.Нижнеяблочный | врезка на участке заявителя (нулевая врезка) | ООО "Газпром газораспределение Волгоград" | 34-24-505-61201 | ул.Центральная, д.22 | | | | ноябрь | 2024 |
| 9655 | Котельниковский муниципальный район | х.Нижнеяблочный | врезка на участке заявителя (нулевая врезка) | ООО "Газпром газораспределение Волгоград" | 34-24-505-61205 | ул.Центральная, д.23 | | | | ноябрь | 2024 |
| 9656 | Котельниковский муниципальный район | х.Нижнеяблочный | врезка на участке заявителя (нулевая врезка) | ООО "Газпром газораспределение Волгоград" | 34-26-505-59236 | ул.Центральная, д.24 | | | | июнь | 2026 |

| № п/п | Муниципальное образование | Наименование населенного пункта | Мероприятия, необходимые для подключения или создания технической возможности подключения домовладений, за исключением домовладений, расположенных в границах территории садоводства | Наименование газораспределительной организации | Код объекта строительства | Адрес домовладения (домовладений), за исключением домовладения (домовладений), расположенного в границах территории садоводства, для которого реализуются мероприятия, необходимые для подключения (улица, номер домовладения) | Адрес домовладения (домовладений), за исключением домовладения (домовладений), расположенного в границах территории садоводства, для которого реализуются мероприятия, необходимые для создания технической возможности его подключения (улица, номер домовладения) | Общее количество домовладений, за исключением домовладений, расположенных в границах территории садоводства, для которых реализуются мероприятия, необходимые для подключения | Общее количество домовладений, за исключением домовладений, расположенных в границах территории садоводства, для которых реализуются мероприятия, необходимые для создания технической возможности их подключения | Срок догазификации | |
|---|---|---|---|---|---|---|---|---|---|---|---|
| | | | | | | | | | | месяц | год |
| 1 | 2 | 3 | 4 | 5 | 6 | 7 | 8 | 9 | 10 | 11 | 12 |
| 9657 | Котельниковский муниципальный район | х.Нижнеяблочный | врезка на участке заявителя (нулевая врезка) | ООО "Газпром газораспределение Волгоград" | 34-26-505-59235 | ул.Центральная, д.25 | | | | июль | 2026 |
| 9658 | Котельниковский муниципальный район | х.Нижнеяблочный | врезка на участке заявителя (нулевая врезка) | ООО "Газпром газораспределение Волгоград" | 34-24-505-61196 | ул.Центральная, д.26 | | | | ноябрь | 2024 |
| 9659 | Котельниковский муниципальный район | х.Нижнеяблочный | врезка на участке заявителя (нулевая врезка) | ООО "Газпром газораспределение Волгоград" | 34-26-505-59234 | ул.Центральная, д.27 | | | | июль | 2026 |
| 9660 | Котельниковский муниципальный район | х.Нижнеяблочный | врезка на участке заявителя (нулевая врезка) | ООО "Газпром газораспределение Волгоград" | 34-24-505-61183 | ул.Центральная, д.28 | | | | ноябрь | 2024 |
| 9661 | Котельниковский муниципальный район | х.Нижнеяблочный | врезка на участке заявителя (нулевая врезка) | ООО "Газпром газораспределение Волгоград" | 34-24-505-67845 | ул.Центральная, д.29 | | | | сентябрь | 2024 |
| 9662 | Котельниковский муниципальный район | х.Нижнеяблочный | врезка на участке заявителя (нулевая врезка) | ООО "Газпром газораспределение Волгоград" | 34-26-505-59233 | ул.Центральная, д.3 | | | | июль | 2026 |
| 9663 | Котельниковский муниципальный район | х.Нижнеяблочный | врезка на участке заявителя (нулевая врезка) | ООО "Газпром газораспределение Волгоград" | 34-26-505-59232 | ул.Центральная, д.30 | | | | июнь | 2026 |
| 9664 | Котельниковский муниципальный район | х.Нижнеяблочный | врезка на участке заявителя (нулевая врезка) | ООО "Газпром газораспределение Волгоград" | 34-24-505-67844 | ул.Центральная, д.31/1 | | | | сентябрь | 2024 |
| 9665 | Котельниковский муниципальный район | х.Нижнеяблочный | врезка на участке заявителя (нулевая врезка) | ООО "Газпром газораспределение Волгоград" | 34-24-505-67828 | ул.Центральная, д.31/2 | | | | июль | 2028 |
| 9666 | Котельниковский муниципальный район | х.Нижнеяблочный | врезка на участке заявителя (нулевая врезка) | ООО "Газпром газораспределение Волгоград" | 34-26-505-59231 | ул.Центральная, д.32 | | | | июнь | 2026 |
| 9667 | Котельниковский муниципальный район | х.Нижнеяблочный | врезка на участке заявителя (нулевая врезка) | ООО "Газпром газораспределение Волгоград" | 34-26-505-59230 | ул.Центральная, д.33 | | | | июнь | 2025 |

| № п/п | Муниципальное образование | Наименование населенного пункта | Мероприятия, необходимые для подключения или создания технической возможности подключения домовладений, за исключением домовладений, расположенных в границах территории садоводства | Наименование газораспределительной организации | Код объекта строительства | Адрес домовладения (домовладений), за исключением домовладения (домовладений), расположенного в границах территории садоводства, для которого реализуются мероприятия, необходимые для подключения (улица, номер домовладения) | Адрес домовладения (домовладений), за исключением домовладения (домовладений), расположенного в границах территории садоводства, для которого реализуются мероприятия, необходимые для создания технической возможности его подключения (улица, номер домовладения) | Общее количество домовладений, за исключением домовладений, расположенных в границах территории садоводства, для которых реализуются мероприятия, необходимые для подключения | Общее количество домовладений, за исключением домовладений, расположенных в границах территории садоводства, для которых реализуются мероприятия, необходимые для создания технической возможности их подключения | Срок догазификации | |
|---|---|---|---|---|---|---|---|---|---|---|---|
| | | | | | | | | | | месяц | год |
| 1 | 2 | 3 | 4 | 5 | 6 | 7 | 8 | 9 | 10 | 11 | 12 |
| 9668 | Котельниковский муниципальный район | х.Нижнеяблочный | врезка на участке заявителя (нулевая врезка) | ООО "Газпром газораспределение Волгоград" | 34-24-505-67853 | ул.Центральная, д.35 | | | | октябрь | 2024 |
| 9669 | Котельниковский муниципальный район | х.Нижнеяблочный | врезка на участке заявителя (нулевая врезка) | ООО "Газпром газораспределение Волгоград" | 34-26-505-59229 | ул.Центральная, д.36 | | | | июль | 2026 |
| 9670 | Котельниковский муниципальный район | х.Нижнеяблочный | врезка на участке заявителя (нулевая врезка) | ООО "Газпром газораспределение Волгоград" | 34-26-505-59228 | ул.Центральная, д.37 | | | | июль | 2026 |
| 9671 | Котельниковский муниципальный район | х.Нижнеяблочный | врезка на участке заявителя (нулевая врезка) | ООО "Газпром газораспределение Волгоград" | 34-26-505-59227 | ул.Центральная, д.38 | | | | июль | 2026 |
| 9672 | Котельниковский муниципальный район | х.Нижнеяблочный | врезка на участке заявителя (нулевая врезка) | ООО "Газпром газораспределение Волгоград" | 34-26-505-59226 | ул.Центральная, д.39 | | | | июль | 2026 |
| 9673 | Котельниковский муниципальный район | х.Нижнеяблочный | врезка на участке заявителя (нулевая врезка) | ООО "Газпром газораспределение Волгоград" | 34-26-505-59225 | ул.Центральная, д.4 | | | | июнь | 2026 |
| 9674 | Котельниковский муниципальный район | х.Нижнеяблочный | врезка на участке заявителя (нулевая врезка) | ООО "Газпром газораспределение Волгоград" | 34-26-505-59224 | ул.Центральная, д.40 | | | | июль | 2026 |
| 9675 | Котельниковский муниципальный район | х.Нижнеяблочный | врезка на участке заявителя (нулевая врезка) | ООО "Газпром газораспределение Волгоград" | 34-26-505-59223 | ул.Центральная, д.41 | | | | июль | 2026 |
| 9676 | Котельниковский муниципальный район | х.Нижнеяблочный | врезка на участке заявителя (нулевая врезка) | ООО "Газпром газораспределение Волгоград" | 34-24-505-67833 | ул.Центральная, д.42 | | | | август | 2024 |
| 9677 | Котельниковский муниципальный район | х.Нижнеяблочный | врезка на участке заявителя (нулевая врезка) | ООО "Газпром газораспределение Волгоград" | 34-26-505-59222 | ул.Центральная, д.43 | | | | июль | 2026 |
| 9678 | Котельниковский муниципальный район | х.Нижнеяблочный | врезка на участке заявителя (нулевая врезка) | ООО "Газпром газораспределение Волгоград" | 34-26-505-59221 | ул.Центральная, д.44 | | | | июль | 2026 |

| № п/п | Муниципальное образование | Наименование населенного пункта | Мероприятия, необходимые для подключения или создания технической возможности подключения домовладений, за исключением домовладений, расположенных в границах территории садоводства | Наименование газораспределительной организации | Код объекта строительства | Адрес домовладения (домовладений), за исключением домовладения (домовладений), расположенного в границах территории садоводства, для которого реализуются мероприятия, необходимые для подключения (улица, номер домовладения) | Адрес домовладения (домовладений), за исключением домовладения (домовладений), расположенного в границах территории садоводства, для которого реализуются мероприятия, необходимые для создания технической возможности его подключения (улица, номер домовладения) | Общее количество домовладений, за исключением домовладений, расположенных в границах территории садоводства, для которых реализуются мероприятия, необходимые для подключения | Общее количество домовладений, за исключением домовладений, расположенных в границах территории садоводства, для которых реализуются мероприятия, необходимые для создания технической возможности их подключения | Срок догазификации | |
|---|---|---|---|---|---|---|---|---|---|---|---|
| | | | | | | | | | | месяц | год |
| 1 | 2 | 3 | 4 | 5 | 6 | 7 | 8 | 9 | 10 | 11 | 12 |
| 9679 | Котельниковский муниципальный район | х.Нижнеяблочный | врезка на участке заявителя (нулевая врезка) | ООО "Газпром газораспределение Волгоград" | 34-26-505-59220 | ул.Центральная, д.45 | | | | июль | 2026 |
| 9680 | Котельниковский муниципальный район | х.Нижнеяблочный | врезка на участке заявителя (нулевая врезка) | ООО "Газпром газораспределение Волгоград" | 34-26-505-59219 | ул.Центральная, д.46 | | | | июль | 2025 |
| 9681 | Котельниковский муниципальный район | х.Нижнеяблочный | врезка на участке заявителя (нулевая врезка) | ООО "Газпром газораспределение Волгоград" | 34-26-505-59218 | ул.Центральная, д.47 | | | | июль | 2026 |
| 9682 | Котельниковский муниципальный район | х.Нижнеяблочный | врезка на участке заявителя (нулевая врезка) | ООО "Газпром газораспределение Волгоград" | 34-26-505-59217 | ул.Центральная, д.48 | | | | июль | 2026 |
| 9683 | Котельниковский муниципальный район | х.Нижнеяблочный | врезка на участке заявителя (нулевая врезка) | ООО "Газпром газораспределение Волгоград" | 34-26-505-59216 | ул.Центральная, д.5 | | | | июль | 2026 |
| 9684 | Котельниковский муниципальный район | х.Нижнеяблочный | врезка на участке заявителя (нулевая врезка) | ООО "Газпром газораспределение Волгоград" | 34-26-505-59215 | ул.Центральная, д.52 | | | | июль | 2026 |
| 9685 | Котельниковский муниципальный район | х.Нижнеяблочный | врезка на участке заявителя (нулевая врезка) | ООО "Газпром газораспределение Волгоград" | 34-24-505-61984 | ул.Центральная, д.54 | | | | октябрь | 2024 |
| 9686 | Котельниковский муниципальный район | х.Нижнеяблочный | врезка на участке заявителя (нулевая врезка) | ООО "Газпром газораспределение Волгоград" | 34-24-505-67875 | ул.Центральная, д.55 | | | | октябрь | 2024 |
| 9687 | Котельниковский муниципальный район | х.Нижнеяблочный | врезка на участке заявителя (нулевая врезка) | ООО "Газпром газораспределение Волгоград" | 34-26-505-59214 | ул.Центральная, д.56 | | | | июль | 2026 |
| 9688 | Котельниковский муниципальный район | х.Нижнеяблочный | врезка на участке заявителя (нулевая врезка) | ООО "Газпром газораспределение Волгоград" | 34-26-505-59213 | ул.Центральная, д.57 | | | | июль | 2026 |
| 9689 | Котельниковский муниципальный район | х.Нижнеяблочный | врезка на участке заявителя (нулевая врезка) | ООО "Газпром газораспределение Волгоград" | 34-26-505-59212 | ул.Центральная, д.58 | | | | июль | 2026 |

| № п/п | Муниципальное образование | Наименование населенного пункта | Мероприятия, необходимые для подключения или создания технической возможности подключения домовладений, за исключением домовладений, расположенных в границах территории садоводства | Наименование газораспределительной организации | Код объекта строительства | Адрес домовладения (домовладений), за исключением домовладения (домовладений), расположенного в границах территории садоводства, для которого реализуются мероприятия, необходимые для подключения (улица, номер домовладения) | Адрес домовладения (домовладений), за исключением домовладения (домовладений), расположенного в границах территории садоводства, для которого реализуются мероприятия, необходимые для создания технической возможности его подключения (улица, номер домовладения) | Общее количество домовладений, за исключением домовладений, расположенных в границах территории садоводства, для которых реализуются мероприятия, необходимые для подключения | Общее количество домовладений, за исключением домовладений, расположенных в границах территории садоводства, для которых реализуются мероприятия, необходимые для создания технической возможности их подключения | Срок догазификации | |
|---|---|---|---|---|---|---|---|---|---|---|---|
| | | | | | | | | | | месяц | год |
| 1 | 2 | 3 | 4 | 5 | 6 | 7 | 8 | 9 | 10 | 11 | 12 |
| 9690 | Котельниковский муниципальный район | х.Нижнеяблочный | врезка на участке заявителя (нулевая врезка) | ООО "Газпром газораспределение Волгоград" | 34-26-505-59211 | ул.Центральная, д.59 | | | | июль | 2026 |
| 9691 | Котельниковский муниципальный район | х.Нижнеяблочный | врезка на участке заявителя (нулевая врезка) | ООО "Газпром газораспределение Волгоград" | 34-26-505-59210 | ул.Центральная, д.6 | | | | июнь | 2026 |
| 9692 | Котельниковский муниципальный район | х.Нижнеяблочный | врезка на участке заявителя (нулевая врезка) | ООО "Газпром газораспределение Волгоград" | 34-24-505-61200 | ул.Центральная, д.60 | | | | октябрь | 2024 |
| 9693 | Котельниковский муниципальный район | х.Нижнеяблочный | врезка на участке заявителя (нулевая врезка) | ООО "Газпром газораспределение Волгоград" | 34-25-505-59209 | ул.Центральная, д.61 | | | | август | 2025 |
| 9694 | Котельниковский муниципальный район | х.Нижнеяблочный | врезка на участке заявителя (нулевая врезка) | ООО "Газпром газораспределение Волгоград" | 34-26-505-59208 | ул.Центральная, д.62 | | | | июль | 2026 |
| 9695 | Котельниковский муниципальный район | х.Нижнеяблочный | врезка на участке заявителя (нулевая врезка) | ООО "Газпром газораспределение Волгоград" | 34-24-505-61194 | ул.Центральная, д.64 | | | | октябрь | 2024 |
| 9696 | Котельниковский муниципальный район | х.Нижнеяблочный | врезка на участке заявителя (нулевая врезка) | ООО "Газпром газораспределение Волгоград" | 34-26-505-59207 | ул.Центральная, д.7 | | | | июль | 2026 |
| 9697 | Котельниковский муниципальный район | х.Нижнеяблочный | врезка на участке заявителя (нулевая врезка) | ООО "Газпром газораспределение Волгоград" | 34-26-505-59206 | ул.Центральная, д.8 | | | | июнь | 2026 |
| 9698 | Котельниковский муниципальный район | х.Нижнеяблочный | врезка на участке заявителя (нулевая врезка) | ООО "Газпром газораспределение Волгоград" | 34-25-505-59205 | ул.Цимлянская, д.1 | | | | апрель | 2025 |
| 9699 | Котельниковский муниципальный район | х.Нижнеяблочный | врезка на участке заявителя (нулевая врезка) | ООО "Газпром газораспределение Волгоград" | 34-24-505-65639 | ул.Цимлянская, д.10 | | | | декабрь | 2024 |
| 9700 | Котельниковский муниципальный район | х.Нижнеяблочный | врезка на участке заявителя (нулевая врезка) | ООО "Газпром газораспределение Волгоград" | 34-26-505-59204 | ул.Цимлянская, д.11 | | | | июль | 2026 |

| № п/п | Муниципальное образование | Наименование населенного пункта | Мероприятия, необходимые для подключения или создания технической возможности подключения домовладений, за исключением домовладений, расположенных в границах территории садоводства | Наименование газораспределительной организации | Код объекта строительства | Адрес домовладения (домовладений), за исключением домовладения (домовладений), расположенного в границах территории садоводства, для которого реализуются мероприятия, необходимые для подключения (улица, номер домовладения) | Адрес домовладения (домовладений), за исключением домовладения (домовладений), расположенного в границах территории садоводства, для которого реализуются мероприятия, необходимые для создания технической возможности его подключения (улица, номер домовладения) | Общее количество домовладений, за исключением домовладений, расположенных в границах территории садоводства, для которых реализуются мероприятия, необходимые для подключения | Общее количество домовладений, за исключением домовладений, расположенных в границах территории садоводства, для которых реализуются мероприятия, необходимые для создания технической возможности их подключения | Срок догазификации | |
|---|---|---|---|---|---|---|---|---|---|---|---|
| | | | | | | | | | | месяц | год |
| 1 | 2 | 3 | 4 | 5 | 6 | 7 | 8 | 9 | 10 | 11 | 12 |
| 9701 | Котельниковский муниципальный район | х.Нижнеяблочный | врезка на участке заявителя (нулевая врезка) | ООО "Газпром газораспределение Волгоград" | 34-24-505-67871 | ул.Цимлянская, д.12 | | | | октябрь | 2024 |
| 9702 | Котельниковский муниципальный район | х.Нижнеяблочный | врезка на участке заявителя (нулевая врезка) | ООО "Газпром газораспределение Волгоград" | 34-26-505-59203 | ул.Цимлянская, д.13 | | | | июль | 2026 |
| 9703 | Котельниковский муниципальный район | х.Нижнеяблочный | врезка на участке заявителя (нулевая врезка) | ООО "Газпром газораспределение Волгоград" | 34-26-505-59202 | ул.Цимлянская, д.14 | | | | июль | 2026 |
| 9704 | Котельниковский муниципальный район | х.Нижнеяблочный | врезка на участке заявителя (нулевая врезка) | ООО "Газпром газораспределение Волгоград" | 34-26-505-59201 | ул.Цимлянская, д.15 | | | | июль | 2026 |
| 9705 | Котельниковский муниципальный район | х.Нижнеяблочный | врезка на участке заявителя (нулевая врезка) | ООО "Газпром газораспределение Волгоград" | 34-26-505-59200 | ул.Цимлянская, д.16 | | | | июль | 2026 |
| 9706 | Котельниковский муниципальный район | х.Нижнеяблочный | врезка на участке заявителя (нулевая врезка) | ООО "Газпром газораспределение Волгоград" | 34-24-505-61176 | ул.Цимлянская, д.19 | | | | декабрь | 2024 |
| 9707 | Котельниковский муниципальный район | х.Нижнеяблочный | врезка на участке заявителя (нулевая врезка) | ООО "Газпром газораспределение Волгоград" | 34-24-505-61180 | ул.Цимлянская, д.2 | | | | ноябрь | 2024 |
| 9708 | Котельниковский муниципальный район | х.Нижнеяблочный | врезка на участке заявителя (нулевая врезка) | ООО "Газпром газораспределение Волгоград" | 34-26-505-59199 | ул.Цимлянская, д.20 | | | | июль | 2026 |
| 9709 | Котельниковский муниципальный район | х.Нижнеяблочный | врезка на участке заявителя (нулевая врезка) | ООО "Газпром газораспределение Волгоград" | 34-26-505-59198 | ул.Цимлянская, д.21 | | | | июль | 2026 |
| 9710 | Котельниковский муниципальный район | х.Нижнеяблочный | врезка на участке заявителя (нулевая врезка) | ООО "Газпром газораспределение Волгоград" | 34-24-505-67852 | ул.Цимлянская, д.22 | | | | октябрь | 2024 |
| 9711 | Котельниковский муниципальный район | х.Нижнеяблочный | врезка на участке заявителя (нулевая врезка) | ООО "Газпром газораспределение Волгоград" | 34-26-505-59197 | ул.Цимлянская, д.23 | | | | июль | 2026 |

| № п/п | Муниципальное образование | Наименование населенного пункта | Мероприятия, необходимые для подключения или создания технической возможности подключения домовладений, за исключением домовладений, расположенных в границах территории садоводства | Наименование газораспределительной организации | Код объекта строительства | Адрес домовладения (домовладений), за исключением домовладения (домовладений), расположенного в границах территории садоводства, для которого реализуются мероприятия, необходимые для подключения (улица, номер домовладения) | Адрес домовладения (домовладений), за исключением домовладения (домовладений), расположенного в границах территории садоводства, для которого реализуются мероприятия, необходимые для создания технической возможности его подключения (улица, номер домовладения) | Общее количество домовладений, за исключением домовладений, расположенных в границах территории садоводства, для которых реализуются мероприятия, необходимые для подключения | Общее количество домовладений, за исключением домовладений, расположенных в границах территории садоводства, для которых реализуются мероприятия, необходимые для создания технической возможности их подключения | Срок догазификации | |
|---|---|---|---|---|---|---|---|---|---|---|---|
| | | | | | | | | | | месяц | год |
| 1 | 2 | 3 | 4 | 5 | 6 | 7 | 8 | 9 | 10 | 11 | 12 |
| 9712 | Котельниковский муниципальный район | х.Нижнеяблочный | врезка на участке заявителя (нулевая врезка) | ООО "Газпром газораспределение Волгоград" | 34-26-505-59196 | ул.Цимлянская, д.24/1 | | | | июль | 2026 |
| 9713 | Котельниковский муниципальный район | х.Нижнеяблочный | врезка на участке заявителя (нулевая врезка) | ООО "Газпром газораспределение Волгоград" | 34-26-505-59195 | ул.Цимлянская, д.24/3 | | | | июль | 2026 |
| 9714 | Котельниковский муниципальный район | х.Нижнеяблочный | врезка на участке заявителя (нулевая врезка) | ООО "Газпром газораспределение Волгоград" | 34-24-505-67850 | ул.Цимлянская, д.25 | | | | сентябрь | 2024 |
| 9715 | Котельниковский муниципальный район | х.Нижнеяблочный | врезка на участке заявителя (нулевая врезка) | ООО "Газпром газораспределение Волгоград" | 34-26-505-59194 | ул.Цимлянская, д.26 | | | | июль | 2026 |
| 9716 | Котельниковский муниципальный район | х.Нижнеяблочный | врезка на участке заявителя (нулевая врезка) | ООО "Газпром газораспределение Волгоград" | 34-26-505-59193 | ул.Цимлянская, д.28 | | | | июль | 2026 |
| 9717 | Котельниковский муниципальный район | х.Нижнеяблочный | врезка на участке заявителя (нулевая врезка) | ООО "Газпром газораспределение Волгоград" | 34-24-505-61190 | ул.Цимлянская, д.29 | | | | ноябрь | 2024 |
| 9718 | Котельниковский муниципальный район | х.Нижнеяблочный | врезка на участке заявителя (нулевая врезка) | ООО "Газпром газораспределение Волгоград" | 34-26-505-59192 | ул.Цимлянская, д.3 | | | | июль | 2026 |
| 9719 | Котельниковский муниципальный район | х.Нижнеяблочный | врезка на участке заявителя (нулевая врезка) | ООО "Газпром газораспределение Волгоград" | 34-24-505-67832 | ул.Цимлянская, д.30 | | | | июль | 2028 |
| 9720 | Котельниковский муниципальный район | х.Нижнеяблочный | врезка на участке заявителя (нулевая врезка) | ООО "Газпром газораспределение Волгоград" | 34-26-505-59191 | ул.Цимлянская, д.31 | | | | июль | 2026 |
| 9721 | Котельниковский муниципальный район | х.Нижнеяблочный | врезка на участке заявителя (нулевая врезка) | ООО "Газпром газораспределение Волгоград" | 34-26-505-59190 | ул.Цимлянская, д.33/1 | | | | июль | 2026 |
| 9722 | Котельниковский муниципальный район | х.Нижнеяблочный | врезка на участке заявителя (нулевая врезка) | ООО "Газпром газораспределение Волгоград" | 34-26-505-59189 | ул.Цимлянская, д.33/2 | | | | июль | 2026 |

| № п/п | Муниципальное образование | Наименование населенного пункта | Мероприятия, необходимые для подключения или создания технической возможности подключения домовладений, за исключением домовладений, расположенных в границах территории садоводства | Наименование газораспределительной организации | Код объекта строительства | Адрес домовладения (домовладений), за исключением домовладения (домовладений), расположенного в границах территории садоводства, для которого реализуются мероприятия, необходимые для подключения (улица, номер домовладения) | Адрес домовладения (домовладений), за исключением домовладения (домовладений), расположенного в границах территории садоводства, для которого реализуются мероприятия, необходимые для создания технической возможности его подключения (улица, номер домовладения) | Общее количество домовладений, за исключением домовладений, расположенных в границах территории садоводства, для которых реализуются мероприятия, необходимые для подключения | Общее количество домовладений, за исключением домовладений, расположенных в границах территории садоводства, для которых реализуются мероприятия, необходимые для создания технической возможности их подключения | Срок догазификации | |
|---|---|---|---|---|---|---|---|---|---|---|---|
| | | | | | | | | | | месяц | год |
| 1 | 2 | 3 | 4 | 5 | 6 | 7 | 8 | 9 | 10 | 11 | 12 |
| 9723 | Котельниковский муниципальный район | х.Нижнеяблочный | врезка на участке заявителя (нулевая врезка) | ООО "Газпром газораспределение Волгоград" | 34-26-505-59188 | ул.Цимлянская, д.34 | | | | июль | 2026 |
| 9724 | Котельниковский муниципальный район | х.Нижнеяблочный | врезка на участке заявителя (нулевая врезка) | ООО "Газпром газораспределение Волгоград" | 34-26-505-59187 | ул.Цимлянская, д.35/1 | | | | июль | 2026 |
| 9725 | Котельниковский муниципальный район | х.Нижнеяблочный | врезка на участке заявителя (нулевая врезка) | ООО "Газпром газораспределение Волгоград" | 34-26-505-59186 | ул.Цимлянская, д.35/2 | | | | июль | 2026 |
| 9726 | Котельниковский муниципальный район | х.Нижнеяблочный | врезка на участке заявителя (нулевая врезка) | ООО "Газпром газораспределение Волгоград" | 34-26-505-59185 | ул.Цимлянская, д.36 | | | | июль | 2026 |
| 9727 | Котельниковский муниципальный район | х.Нижнеяблочный | врезка на участке заявителя (нулевая врезка) | ООО "Газпром газораспределение Волгоград" | 34-26-505-59184 | ул.Цимлянская, д.37/1 | | | | июль | 2026 |
| 9728 | Котельниковский муниципальный район | х.Нижнеяблочный | врезка на участке заявителя (нулевая врезка) | ООО "Газпром газораспределение Волгоград" | 34-24-505-61195 | ул.Цимлянская, д.37/2 | | | | декабрь | 2024 |
| 9729 | Котельниковский муниципальный район | х.Нижнеяблочный | врезка на участке заявителя (нулевая врезка) | ООО "Газпром газораспределение Волгоград" | 34-26-505-59183 | ул.Цимлянская, д.38 | | | | июль | 2026 |
| 9730 | Котельниковский муниципальный район | х.Нижнеяблочный | врезка на участке заявителя (нулевая врезка) | ООО "Газпром газораспределение Волгоград" | 34-26-505-59182 | ул.Цимлянская, д.39 | | | | июль | 2026 |
| 9731 | Котельниковский муниципальный район | х.Нижнеяблочный | врезка на участке заявителя (нулевая врезка) | ООО "Газпром газораспределение Волгоград" | 34-26-505-59181 | ул.Цимлянская, д.4 | | | | июль | 2026 |
| 9732 | Котельниковский муниципальный район | х.Нижнеяблочный | врезка на участке заявителя (нулевая врезка) | ООО "Газпром газораспределение Волгоград" | 34-26-505-59180 | ул.Цимлянская, д.40 | | | | июль | 2026 |
| 9733 | Котельниковский муниципальный район | х.Нижнеяблочный | врезка на участке заявителя (нулевая врезка) | ООО "Газпром газораспределение Волгоград" | 34-26-505-59179 | ул.Цимлянская, д.41 | | | | июль | 2026 |

| № п/п | Муниципальное образование | Наименование населенного пункта | Мероприятия, необходимые для подключения или создания технической возможности подключения домовладений, за исключением домовладений, расположенных в границах территории садоводства | Наименование газораспределительной организации | Код объекта строительства | Адрес домовладения (домовладений), за исключением домовладения (домовладений), расположенного в границах территории садоводства, для которого реализуются мероприятия, необходимые для подключения (улица, номер домовладения) | Адрес домовладения (домовладений), за исключением домовладения (домовладений), расположенного в границах территории садоводства, для которого реализуются мероприятия, необходимые для создания технической возможности его подключения (улица, номер домовладения) | Общее количество домовладений, за исключением домовладений, расположенных в границах территории садоводства, для которых реализуются мероприятия, необходимые для подключения | Общее количество домовладений, за исключением домовладений, расположенных в границах территории садоводства, для которых реализуются мероприятия, необходимые для создания технической возможности их подключения | Срок догазификации | |
|---|---|---|---|---|---|---|---|---|---|---|---|
| | | | | | | | | | | месяц | год |
| 1 | 2 | 3 | 4 | 5 | 6 | 7 | 8 | 9 | 10 | 11 | 12 |
| 9734 | Котельниковский муниципальный район | х.Нижнеяблочный | врезка на участке заявителя (нулевая врезка) | ООО "Газпром газораспределение Волгоград" | 34-26-505-59178 | ул.Цимлянская, д.42 | | | | июль | 2026 |
| 9735 | Котельниковский муниципальный район | х.Нижнеяблочный | врезка на участке заявителя (нулевая врезка) | ООО "Газпром газораспределение Волгоград" | 34-24-505-67870 | ул.Цимлянская, д.43 | | | | октябрь | 2024 |
| 9736 | Котельниковский муниципальный район | х.Нижнеяблочный | врезка на участке заявителя (нулевая врезка) | ООО "Газпром газораспределение Волгоград" | 34-26-505-59177 | ул.Цимлянская, д.44 | | | | июль | 2026 |
| 9737 | Котельниковский муниципальный район | х.Нижнеяблочный | врезка на участке заявителя (нулевая врезка) | ООО "Газпром газораспределение Волгоград" | 34-24-505-67869 | ул.Цимлянская, д.45 | | | | октябрь | 2024 |
| 9738 | Котельниковский муниципальный район | х.Нижнеяблочный | врезка на участке заявителя (нулевая врезка) | ООО "Газпром газораспределение Волгоград" | 34-26-505-59176 | ул.Цимлянская, д.46 | | | | июль | 2026 |
| 9739 | Котельниковский муниципальный район | х.Нижнеяблочный | врезка на участке заявителя (нулевая врезка) | ООО "Газпром газораспределение Волгоград" | 34-26-505-59175 | ул.Цимлянская, д.48 | | | | июль | 2026 |
| 9740 | Котельниковский муниципальный район | х.Нижнеяблочный | врезка на участке заявителя (нулевая врезка) | ООО "Газпром газораспределение Волгоград" | 34-26-505-59174 | ул.Цимлянская, д.49 | | | | июль | 2026 |
| 9741 | Котельниковский муниципальный район | х.Нижнеяблочный | врезка на участке заявителя (нулевая врезка) | ООО "Газпром газораспределение Волгоград" | 34-26-505-59173 | ул.Цимлянская, д.5 | | | | июль | 2026 |
| 9742 | Котельниковский муниципальный район | х.Нижнеяблочный | врезка на участке заявителя (нулевая врезка) | ООО "Газпром газораспределение Волгоград" | 34-26-505-59172 | ул.Цимлянская, д.50 | | | | июль | 2026 |
| 9743 | Котельниковский муниципальный район | х.Нижнеяблочный | врезка на участке заявителя (нулевая врезка) | ООО "Газпром газораспределение Волгоград" | 34-26-505-59171 | ул.Цимлянская, д.51 | | | | июль | 2026 |
| 9744 | Котельниковский муниципальный район | х.Нижнеяблочный | врезка на участке заявителя (нулевая врезка) | ООО "Газпром газораспределение Волгоград" | 34-26-505-59170 | ул.Цимлянская, д.53 | | | | июль | 2026 |

| № п/п | Муниципальное образование | Наименование населенного пункта | Мероприятия, необходимые для подключения или создания технической возможности подключения домовладений, за исключением домовладений, расположенных в границах территории садоводства | Наименование газораспределительной организации | Код объекта строительства | Адрес домовладения (домовладений), за исключением домовладения (домовладений), расположенного в границах территории садоводства, для которого реализуются мероприятия, необходимые для подключения (улица, номер домовладения) | Адрес домовладения (домовладений), за исключением домовладения (домовладений), расположенного в границах территории садоводства, для которого реализуются мероприятия, необходимые для создания технической возможности его подключения (улица, номер домовладения) | Общее количество домовладений, за исключением домовладений, расположенных в границах территории садоводства, для которых реализуются мероприятия, необходимые для подключения | Общее количество домовладений, за исключением домовладений, расположенных в границах территории садоводства, для которых реализуются мероприятия, необходимые для создания технической возможности их подключения | Срок догазификации | |
|---|---|---|---|---|---|---|---|---|---|---|---|
| | | | | | | | | | | месяц | год |
| 1 | 2 | 3 | 4 | 5 | 6 | 7 | 8 | 9 | 10 | 11 | 12 |
| 9745 | Котельниковский муниципальный район | х.Нижнеяблочный | врезка на участке заявителя (нулевая врезка) | ООО "Газпром газораспределение Волгоград" | 34-24-505-61199 | ул.Цимлянская, д.55 | | | | октябрь | 2024 |
| 9746 | Котельниковский муниципальный район | х.Нижнеяблочный | врезка на участке заявителя (нулевая врезка) | ООО "Газпром газораспределение Волгоград" | 34-24-505-61175 | ул.Цимлянская, д.57 | | | | декабрь | 2024 |
| 9747 | Котельниковский муниципальный район | х.Нижнеяблочный | врезка на участке заявителя (нулевая врезка) | ООО "Газпром газораспределение Волгоград" | 34-24-505-61198 | ул.Цимлянская, д.59 | | | | октябрь | 2024 |
| 9748 | Котельниковский муниципальный район | х.Нижнеяблочный | врезка на участке заявителя (нулевая врезка) | ООО "Газпром газораспределение Волгоград" | 34-26-505-59169 | ул.Цимлянская, д.6 | | | | июль | 2026 |
| 9749 | Котельниковский муниципальный район | х.Нижнеяблочный | врезка на участке заявителя (нулевая врезка) | ООО "Газпром газораспределение Волгоград" | 34-26-505-59168 | ул.Цимлянская, д.61 | | | | июль | 2026 |
| 9750 | Котельниковский муниципальный район | х.Нижнеяблочный | врезка на участке заявителя (нулевая врезка) | ООО "Газпром газораспределение Волгоград" | 34-26-505-59167 | ул.Цимлянская, д.63 | | | | июль | 2026 |
| 9751 | Котельниковский муниципальный район | х.Нижнеяблочный | врезка на участке заявителя (нулевая врезка) | ООО "Газпром газораспределение Волгоград" | 34-24-505-61985 | ул.Цимлянская, д.65 | | | | октябрь | 2024 |
| 9752 | Котельниковский муниципальный район | х.Нижнеяблочный | врезка на участке заявителя (нулевая врезка) | ООО "Газпром газораспределение Волгоград" | 34-26-505-59166 | ул.Цимлянская, д.67 | | | | июль | 2026 |
| 9753 | Котельниковский муниципальный район | х.Нижнеяблочный | врезка на участке заявителя (нулевая врезка) | ООО "Газпром газораспределение Волгоград" | 34-24-505-67859 | ул.Цимлянская, д.7 | | | | октябрь | 2024 |
| 9754 | Котельниковский муниципальный район | х.Нижнеяблочный | врезка на участке заявителя (нулевая врезка) | ООО "Газпром газораспределение Волгоград" | 34-26-505-59165 | ул.Цимлянская, д.71 | | | | июль | 2026 |
| 9755 | Котельниковский муниципальный район | х.Нижнеяблочный | врезка на участке заявителя (нулевая врезка) | ООО "Газпром газораспределение Волгоград" | 34-26-505-59164 | ул.Цимлянская, д.73 | | | | июль | 2026 |

| № п/п | Муниципальное образование | Наименование населенного пункта | Мероприятия, необходимые для подключения или создания технической возможности подключения домовладений, за исключением домовладений, расположенных в границах территории садоводства | Наименование газораспределительной организации | Код объекта строительства | Адрес домовладения (домовладений), за исключением домовладения (домовладений), расположенного в границах территории садоводства, для которого реализуются мероприятия, необходимые для подключения (улица, номер домовладения) | Адрес домовладения (домовладений), за исключением домовладения (домовладений), расположенного в границах территории садоводства, для которого реализуются мероприятия, необходимые для создания технической возможности его подключения (улица, номер домовладения) | Общее количество домовладений, за исключением домовладений, расположенных в границах территории садоводства, для которых реализуются мероприятия, необходимые для подключения | Общее количество домовладений, за исключением домовладений, расположенных в границах территории садоводства, для которых реализуются мероприятия, необходимые для создания технической возможности их подключения | Срок догазификации | |
|---|---|---|---|---|---|---|---|---|---|---|---|
| | | | | | | | | | | месяц | год |
| 1 | 2 | 3 | 4 | 5 | 6 | 7 | 8 | 9 | 10 | 11 | 12 |
| 9756 | Котельниковский муниципальный район | х.Нижнеяблочный | врезка на участке заявителя (нулевая врезка) | ООО "Газпром газораспределение Волгоград" | 34-24-505-67864 | ул.Цимлянская, д.75 | | | | октябрь | 2024 |
| 9757 | Котельниковский муниципальный район | х.Нижнеяблочный | врезка на участке заявителя (нулевая врезка) | ООО "Газпром газораспределение Волгоград" | 34-26-505-59163 | ул.Цимлянская, д.77 | | | | июль | 2026 |
| 9758 | Котельниковский муниципальный район | х.Нижнеяблочный | врезка на участке заявителя (нулевая врезка) | ООО "Газпром газораспределение Волгоград" | 34-26-505-59162 | ул.Цимлянская, д.79 | | | | июль | 2026 |
| 9759 | Котельниковский муниципальный район | х.Нижнеяблочный | врезка на участке заявителя (нулевая врезка) | ООО "Газпром газораспределение Волгоград" | 34-26-505-59161 | ул.Цимлянская, д.8 | | | | июль | 2026 |
| 9760 | Котельниковский муниципальный район | х.Нижнеяблочный | врезка на участке заявителя (нулевая врезка) | ООО "Газпром газораспределение Волгоград" | 34-26-505-59160 | ул.Цимлянская, д.9 | | | | июль | 2026 |
| 9761 | Котельниковский муниципальный район | х.Нижнеяблочный | врезка на участке заявителя (нулевая врезка) | ООО "Газпром газораспределение Волгоград" | 34-26-505-59159 | ул.Школьная, д.1/1 | | | | июль | 2026 |
| 9762 | Котельниковский муниципальный район | х.Нижнеяблочный | врезка на участке заявителя (нулевая врезка) | ООО "Газпром газораспределение Волгоград" | 34-24-505-67848 | ул.Школьная, д.1/2 | | | | сентябрь | 2024 |
| 9763 | Котельниковский муниципальный район | х.Нижнеяблочный | врезка на участке заявителя (нулевая врезка) | ООО "Газпром газораспределение Волгоград" | 34-24-505-61181 | ул.Школьная, д.11/1 | | | | февраль | 2028 |
| 9764 | Котельниковский муниципальный район | х.Нижнеяблочный | врезка на участке заявителя (нулевая врезка) | ООО "Газпром газораспределение Волгоград" | 34-26-505-59158 | ул.Школьная, д.11/2 | | | | июль | 2026 |
| 9765 | Котельниковский муниципальный район | х.Нижнеяблочный | врезка на участке заявителя (нулевая врезка) | ООО "Газпром газораспределение Волгоград" | 34-24-505-67825 | ул.Школьная, д.12/1 | | | | июль | 2028 |
| 9766 | Котельниковский муниципальный район | х.Нижнеяблочный | врезка на участке заявителя (нулевая врезка) | ООО "Газпром газораспределение Волгоград" | 34-26-505-59157 | ул.Школьная, д.12/2 | | | | июль | 2026 |

| № п/п | Муниципальное образование | Наименование населенного пункта | Мероприятия, необходимые для подключения или создания технической возможности подключения домовладений, за исключением домовладений, расположенных в границах территории садоводства | Наименование газораспределительной организации | Код объекта строительства | Адрес домовладения (домовладений), за исключением домовладения (домовладений), расположенного в границах территории садоводства, для которого реализуются мероприятия, необходимые для подключения (улица, номер домовладения) | Адрес домовладения (домовладений), за исключением домовладения (домовладений), расположенного в границах территории садоводства, для которого реализуются мероприятия, необходимые для создания технической возможности его подключения (улица, номер домовладения) | Общее количество домовладений, за исключением домовладений, расположенных в границах территории садоводства, для которых реализуются мероприятия, необходимые для подключения | Общее количество домовладений, за исключением домовладений, расположенных в границах территории садоводства, для которых реализуются мероприятия, необходимые для создания технической возможности их подключения | Срок догазификации | |
|---|---|---|---|---|---|---|---|---|---|---|---|
| | | | | | | | | | | месяц | год |
| 1 | 2 | 3 | 4 | 5 | 6 | 7 | 8 | 9 | 10 | 11 | 12 |
| 9767 | Котельниковский муниципальный район | х.Нижнеяблочный | врезка на участке заявителя (нулевая врезка) | ООО "Газпром газораспределение Волгоград" | 34-26-505-59156 | ул.Школьная, д.13/2 | | | | июль | 2026 |
| 9768 | Котельниковский муниципальный район | х.Нижнеяблочный | врезка на участке заявителя (нулевая врезка) | ООО "Газпром газораспределение Волгоград" | 34-26-505-59155 | ул.Школьная, д.15/1 | | | | июль | 2026 |
| 9769 | Котельниковский муниципальный район | х.Нижнеяблочный | врезка на участке заявителя (нулевая врезка) | ООО "Газпром газораспределение Волгоград" | 34-24-505-67839 | ул.Школьная, д.2/2 | | | | август | 2024 |
| 9770 | Котельниковский муниципальный район | х.Нижнеяблочный | врезка на участке заявителя (нулевая врезка) | ООО "Газпром газораспределение Волгоград" | 34-26-505-59154 | ул.Школьная, д.2/4 | | | | июль | 2026 |
| 9771 | Котельниковский муниципальный район | х.Нижнеяблочный | врезка на участке заявителя (нулевая врезка) | ООО "Газпром газораспределение Волгоград" | 34-26-505-59153 | ул.Школьная, д.3/1 | | | | июль | 2026 |
| 9772 | Котельниковский муниципальный район | х.Нижнеяблочный | врезка на участке заявителя (нулевая врезка) | ООО "Газпром газораспределение Волгоград" | 34-26-505-59152 | ул.Школьная, д.3/2 | | | | июль | 2026 |
| 9773 | Котельниковский муниципальный район | х.Нижнеяблочный | врезка на участке заявителя (нулевая врезка) | ООО "Газпром газораспределение Волгоград" | 34-24-505-67836 | ул.Школьная, д.4/1 | | | | август | 2024 |
| 9774 | Котельниковский муниципальный район | х.Нижнеяблочный | врезка на участке заявителя (нулевая врезка) | ООО "Газпром газораспределение Волгоград" | 34-24-505-67835 | ул.Школьная, д.4/2 | | | | август | 2024 |
| 9775 | Котельниковский муниципальный район | х.Нижнеяблочный | врезка на участке заявителя (нулевая врезка) | ООО "Газпром газораспределение Волгоград" | 34-25-505-59151 | ул.Школьная, д.5/1 | | | | январь | 2025 |
| 9776 | Котельниковский муниципальный район | х.Нижнеяблочный | врезка на участке заявителя (нулевая врезка) | ООО "Газпром газораспределение Волгоград" | 34-26-505-59150 | ул.Школьная, д.5/2 | | | | июль | 2026 |
| 9777 | Котельниковский муниципальный район | х.Нижнеяблочный | врезка на участке заявителя (нулевая врезка) | ООО "Газпром газораспределение Волгоград" | 34-24-505-67880 | ул.Школьная, д.6/1 | | | | октябрь | 2024 |

| № п/п | Муниципальное образование | Наименование населенного пункта | Мероприятия, необходимые для подключения или создания технической возможности подключения домовладений, за исключением домовладений, расположенных в границах территории садоводства | Наименование газораспределительной организации | Код объекта строительства | Адрес домовладения (домовладений), за исключением домовладения (домовладений), расположенного в границах территории садоводства, для которого реализуются мероприятия, необходимые для подключения (улица, номер домовладения) | Адрес домовладения (домовладений), за исключением домовладения (домовладений), расположенного в границах территории садоводства, для которого реализуются мероприятия, необходимые для создания технической возможности его подключения (улица, номер домовладения) | Общее количество домовладений, за исключением домовладений, расположенных в границах территории садоводства, для которых реализуются мероприятия, необходимые для подключения | Общее количество домовладений, за исключением домовладений, расположенных в границах территории садоводства, для которых реализуются мероприятия, необходимые для создания технической возможности их подключения | Срок догазификации | |
|---|---|---|---|---|---|---|---|---|---|---|---|
| | | | | | | | | | | месяц | год |
| 1 | 2 | 3 | 4 | 5 | 6 | 7 | 8 | 9 | 10 | 11 | 12 |
| 9778 | Котельниковский муниципальный район | х.Нижнеяблочный | врезка на участке заявителя (нулевая врезка) | ООО "Газпром газораспределение Волгоград" | 34-26-505-59149 | ул.Школьная, д.8/1 | | | | июль | 2026 |
| 9779 | Котельниковский муниципальный район | х.Нижнеяблочный | врезка на участке заявителя (нулевая врезка) | ООО "Газпром газораспределение Волгоград" | 34-26-505-59148 | ул.Школьная, д.8/2 | | | | июль | 2026 |
| 9780 | Котельниковский муниципальный район | х.Нижнеяблочный | врезка на участке заявителя (нулевая врезка) | ООО "Газпром газораспределение Волгоград" | 34-26-505-59147 | ул.Школьная, д.9/1 | | | | июль | 2026 |
| 9781 | Котельниковский муниципальный район | х.Нижнеяблочный | врезка на участке заявителя (нулевая врезка) | ООО "Газпром газораспределение Волгоград" | 34-26-505-59146 | ул.Школьная, д.9/2 | | | | июль | 2026 |
| 9782 | Котельниковский муниципальный район | х.Нижнеяблочный | врезка на участке заявителя (нулевая врезка) | ООО "Газпром газораспределение Волгоград" | 34-26-505-59145 | ул.Яблочная, д.1 | | | | июнь | 2026 |
| 9783 | Котельниковский муниципальный район | х.Нижнеяблочный | врезка на участке заявителя (нулевая врезка) | ООО "Газпром газораспределение Волгоград" | 34-26-505-59144 | ул.Яблочная, д.2 | | | | июнь | 2026 |
| 9784 | Котельниковский муниципальный район | х.Нижнеяблочный | врезка на участке заявителя (нулевая врезка) | ООО "Газпром газораспределение Волгоград" | 34-26-505-59143 | ул.Яблочная, д.3 | | | | июнь | 2026 |
| 9785 | Котельниковский муниципальный район | х.Нижнеяблочный | врезка на участке заявителя (нулевая врезка) | ООО "Газпром газораспределение Волгоград" | 34-26-505-59142 | ул.Яблочная, д.4 | | | | июнь | 2026 |
| 9786 | Котельниковский муниципальный район | х.Нижнеяблочный | врезка на участке заявителя (нулевая врезка) | ООО "Газпром газораспределение Волгоград" | 34-26-505-59141 | ул.Яблочная, д.5 | | | | июнь | 2026 |
| 9787 | Котельниковский муниципальный район | х.Нижнеяблочный | врезка на участке заявителя (нулевая врезка) | ООО "Газпром газораспределение Волгоград" | 34-26-505-59140 | ул.Яблочная, д.7 | | | | июнь | 2026 |
| 9788 | Котельниковский муниципальный район | х.Поперечный | врезка на участке заявителя (нулевая врезка) | ООО "Газпром газораспределение Волгоград" | 34-22-505-73793 | ул.Мира, д.14/2 | | 8 | | декабрь | 2023 |

| № п/п | Муниципальное образование | Наименование населенного пункта | Мероприятия, необходимые для подключения или создания технической возможности подключения домовладений, за исключением домовладений, расположенных в границах территории садоводства | Наименование газораспределительной организации | Код объекта строительства | Адрес домовладения (домовладений), за исключением домовладения (домовладений), расположенного в границах территории садоводства, для которого реализуются мероприятия, необходимые для подключения (улица, номер домовладения) | Адрес домовладения (домовладений), за исключением домовладения (домовладений), расположенного в границах территории садоводства, для которого реализуются мероприятия, необходимые для создания технической возможности его подключения (улица, номер домовладения) | Общее количество домовладений, за исключением домовладений, расположенных в границах территории садоводства, для которых реализуются мероприятия, необходимые для подключения | Общее количество домовладений, за исключением домовладений, расположенных в границах территории садоводства, для которых реализуются мероприятия, необходимые для создания технической возможности их подключения | Срок догазификации | |
|---|---|---|---|---|---|---|---|---|---|---|---|
| | | | | | | | | | | месяц | год |
| 1 | 2 | 3 | 4 | 5 | 6 | 7 | 8 | 9 | 10 | 11 | 12 |
| 9789 | Котельниковский муниципальный район | х.Поперечный | врезка на участке заявителя (нулевая врезка) | ООО "Газпром газораспределение Волгоград" | 34-23-505-67822 | ул.Мира, д.9 | | | | июнь | 2024 |
| 9790 | Котельниковский муниципальный район | х.Поперечный | врезка на участке заявителя (нулевая врезка) | ООО "Газпром газораспределение Волгоград" | 34-22-505-78681 | ул.Молодежная, д.17/1 | | | | сентябрь | 2023 |
| 9791 | Котельниковский муниципальный район | х.Поперечный | врезка на участке заявителя (нулевая врезка) | ООО "Газпром газораспределение Волгоград" | 34-22-505-73794 | ул.Молодежная, д.20 | | | | октябрь | 2022 |
| 9792 | Котельниковский муниципальный район | х.Поперечный | строительство газопровода-ввода | ООО "Газпром газораспределение Волгоград" | 34-24-505-68915 | ул.Рощина, д.2/1 | | | | ноябрь | 2023 |
| 9793 | Котельниковский муниципальный район | х.Поперечный | врезка на участке заявителя (нулевая врезка) | ООО "Газпром газораспределение Волгоград" | 34-22-505-75110 | ул.Солнечная, д.18 | | | | июль | 2022 |
| 9794 | Котельниковский муниципальный район | х.Поперечный | врезка на участке заявителя (нулевая врезка) | ООО "Газпром газораспределение Волгоград" | 34-22-505-73792 | ул.Солнечная, д.6 | | | | декабрь | 2023 |
| 9795 | Котельниковский муниципальный район | х.Поперечный | врезка на участке заявителя (нулевая врезка) | ООО "Газпром газораспределение Волгоград" | 34-24-505-67821 | ул.Степная, д.14 | | | | апрель | 2028 |
| 9796 | Котельниковский муниципальный район | х.Похлебин | врезка на участке заявителя (нулевая врезка) | ООО "Газпром газораспределение Волгоград" | 34-22-505-76962 | ул.Дорожная, д.6 | | 6 | | март | 2022 |
| 9797 | Котельниковский муниципальный район | х.Похлебин | врезка на участке заявителя (нулевая врезка) | ООО "Газпром газораспределение Волгоград" | 34-23-505-67820 | ул.Зеленая, д.5 | | | | январь | 2024 |
| 9798 | Котельниковский муниципальный район | х.Похлебин | врезка на участке заявителя (нулевая врезка) | ООО "Газпром газораспределение Волгоград" | 34-22-505-72006 | ул.Лиманная, д.10 | | | | декабрь | 2023 |
| 9799 | Котельниковский муниципальный район | х.Похлебин | врезка на участке заявителя (нулевая врезка) | ООО "Газпром газораспределение Волгоград" | 34-22-505-72007 | ул.Набережная, д.29 | | | | октябрь | 2023 |

| № п/п | Муниципальное образование | Наименование населенного пункта | Мероприятия, необходимые для подключения или создания технической возможности подключения домовладений, за исключением домовладений, расположенных в границах территории садоводства | Наименование газораспределительной организации | Код объекта строительства | Адрес домовладения (домовладений), за исключением домовладения (домовладений), расположенного в границах территории садоводства, для которого реализуются мероприятия, необходимые для подключения (улица, номер домовладения) | Адрес домовладения (домовладений), за исключением домовладения (домовладений), расположенного в границах территории садоводства, для которого реализуются мероприятия, необходимые для создания технической возможности его подключения (улица, номер домовладения) | Общее количество домовладений, за исключением домовладений, расположенных в границах территории садоводства, для которых реализуются мероприятия, необходимые для подключения | Общее количество домовладений, за исключением домовладений, расположенных в границах территории садоводства, для которых реализуются мероприятия, необходимые для создания технической возможности их подключения | Срок догазификации | |
|---|---|---|---|---|---|---|---|---|---|---|---|
| | | | | | | | | | | месяц | год |
| 1 | 2 | 3 | 4 | 5 | 6 | 7 | 8 | 9 | 10 | 11 | 12 |
| 9800 | Котельниковский муниципальный район | х.Похлебин | врезка на участке заявителя (нулевая врезка) | ООО "Газпром газораспределение Волгоград" | 34-22-505-77743 | ул.Центральная, д.14 | | | | август | 2023 |
| 9801 | Котельниковский муниципальный район | х.Похлебин | врезка на участке заявителя (нулевая врезка) | ООО "Газпром газораспределение Волгоград" | 34-22-505-77744 | ул.Центральная, д.9 | | | | сентябрь | 2023 |
| 9802 | Котельниковский муниципальный район | х.Приморский | врезка на участке заявителя (нулевая врезка) | ООО "Газпром газораспределение Волгоград" | 34-25-505-57110 | ул.Цимлянская, д.8 | | 1 | | июль | 2025 |
| 9803 | Котельниковский муниципальный район | х.Сафронов | врезка на участке заявителя (нулевая врезка) | ООО "Газпром газораспределение Волгоград" | 34-22-505-73317 | ул.Казачья, д.8 | | 2 | | декабрь | 2023 |
| 9804 | Котельниковский муниципальный район | х.Сафронов | врезка на участке заявителя (нулевая врезка) | ООО "Газпром газораспределение Волгоград" | 34-23-505-67819 | ул.Солнечная, д.10/1 | | | | июнь | 2025 |
| 9805 | Котельниковский муниципальный район | х.Семичный | врезка на участке заявителя (нулевая врезка) | ООО "Газпром газораспределение Волгоград" | 34-25-505-59139 | ул.Возрождения, д.1 | | 3 | | январь | 2025 |
| 9806 | Котельниковский муниципальный район | х.Семичный | врезка на участке заявителя (нулевая врезка) | ООО "Газпром газораспределение Волгоград" | 34-22-505-72005 | ул.Прибрежная, д.12 | | | | декабрь | 2022 |
| 9807 | Котельниковский муниципальный район | х.Семичный | строительство газопровода-ввода | ООО "Газпром газораспределение Волгоград" | 34-22-505-78842 | ул.Прибрежная, д.13 | | | | июль | 2023 |
| 9808 | Котельниковский муниципальный район | х.Чиганаки | врезка на участке заявителя (нулевая врезка) | ООО "Газпром газораспределение Волгоград" | 34-22-505-77738 | ул.Школьная, д.2 | | 1 | | сентябрь | 2023 |
| 9809 | Котовский муниципальный район | г. Котово | строительство газопровода-ввода | ООО "Газпром газораспределение Волгоград" | 34-21-505-81032 | пер.Ангарский, д.13 | | 14 | | октябрь | 2023 |
| 9810 | Котовский муниципальный район | г. Котово | строительство газопровода-ввода | ООО "Газпром газораспределение Волгоград" | 34-21-505-79365 | ул.Весенняя, д.16 | | | | август | 2022 |

| № п/п | Муниципальное образование | Наименование населенного пункта | Мероприятия, необходимые для подключения или создания технической возможности подключения домовладений, за исключением домовладений, расположенных в границах территории садоводства | Наименование газораспределительной организации | Код объекта строительства | Адрес домовладения (домовладений), за исключением домовладения (домовладений), расположенного в границах территории садоводства, для которого реализуются мероприятия, необходимые для подключения (улица, номер домовладения) | Адрес домовладения (домовладений), за исключением домовладения (домовладений), расположенного в границах территории садоводства, для которого реализуются мероприятия, необходимые для создания технической возможности его подключения (улица, номер домовладения) | Общее количество домовладений, за исключением домовладений, расположенных в границах территории садоводства, для которых реализуются мероприятия, необходимые для подключения | Общее количество домовладений, за исключением домовладений, расположенных в границах территории садоводства, для которых реализуются мероприятия, необходимые для создания технической возможности их подключения | Срок догазификации | |
|---|---|---|---|---|---|---|---|---|---|---|---|
| | | | | | | | | | | месяц | год |
| 1 | 2 | 3 | 4 | 5 | 6 | 7 | 8 | 9 | 10 | 11 | 12 |
| 9811 | Котовский муниципальный район | г. Котово | строительство газопровода-ввода | ООО "Газпром газораспределение Волгоград" | 34-21-505-82432 | ул.Гражданская, д.1 | | | | июнь | 2022 |
| 9812 | Котовский муниципальный район | г. Котово | врезка на участке заявителя (нулевая врезка) | ООО "Газпром газораспределение Волгоград" | 34-23-505-67817 | ул.Дачная, д.4 | | | | январь | 2024 |
| 9813 | Котовский муниципальный район | г. Котово | строительство газопровода-ввода | ООО "Газпром газораспределение Волгоград" | 34-21-505-81896 | ул.Заречная, д.49 | | | | июль | 2023 |
| 9814 | Котовский муниципальный район | г. Котово | врезка на участке заявителя (нулевая врезка) | ООО "Газпром газораспределение Волгоград" | 34-22-505-75544 | ул.Инициаторов, д.2 | | | | апрель | 2022 |
| 9815 | Котовский муниципальный район | г. Котово | строительство газопровода-ввода | ООО "Газпром газораспределение Волгоград" | 34-22-505-70759 | ул.Ленина, д.30а | | | | январь | 2023 |
| 9816 | Котовский муниципальный район | г. Котово | строительство газопровода-ввода | ООО "Газпром газораспределение Волгоград" | 34-21-505-82433 | ул.Магистральная, д.3 | | | | апрель | 2022 |
| 9817 | Котовский муниципальный район | г. Котово | врезка на участке заявителя (нулевая врезка) | ООО "Газпром газораспределение Волгоград" | 34-24-505-61261 | ул.Мира, д.33 | | | | декабрь | 2024 |
| 9818 | Котовский муниципальный район | г. Котово | строительство газопровода-ввода | ООО "Газпром газораспределение Волгоград" | 34-21-505-82850 | ул.Проломная, д.32 | | | | январь | 2022 |
| 9819 | Котовский муниципальный район | г. Котово | строительство газопровода-ввода | ООО "Газпром газораспределение Волгоград" | 34-21-505-82849 | ул.Пушкина, д.1 | | | | март | 2022 |
| 9820 | Котовский муниципальный район | г. Котово | строительство газопровода-ввода | ООО "Газпром газораспределение Волгоград" | 34-21-505-79366 | ул.Сосновая, д.22 | | | | август | 2022 |
| 9821 | Котовский муниципальный район | г. Котово | строительство газопровода-ввода | ООО "Газпром газораспределение Волгоград" | 34-21-505-82434 | ул.Терешковой, д.30 | | | | июнь | 2022 |

| № п/п | Муниципальное образование | Наименование населенного пункта | Мероприятия, необходимые для подключения или создания технической возможности подключения домовладений, за исключением домовладений, расположенных в границах территории садоводства | Наименование газораспределительной организации | Код объекта строительства | Адрес домовладения (домовладений), за исключением домовладения (домовладений), расположенного в границах территории садоводства, для которого реализуются мероприятия, необходимые для подключения (улица, номер домовладения) | Адрес домовладения (домовладений), за исключением домовладения (домовладений), расположенного в границах территории садоводства, для которого реализуются мероприятия, необходимые для создания технической возможности его подключения (улица, номер домовладения) | Общее количество домовладений, за исключением домовладений, расположенных в границах территории садоводства, для которых реализуются мероприятия, необходимые для подключения | Общее количество домовладений, за исключением домовладений, расположенных в границах территории садоводства, для которых реализуются мероприятия, необходимые для создания технической возможности их подключения | Срок догазификации | |
|---|---|---|---|---|---|---|---|---|---|---|---|
| | | | | | | | | | | месяц | год |
| 1 | 2 | 3 | 4 | 5 | 6 | 7 | 8 | 9 | 10 | 11 | 12 |
| 9822 | Котовский муниципальный район | г. Котово | строительство газопровода-ввода | ООО "Газпром газораспределение Волгоград" | 34-24-505-67818 | ул.Чернышевского, д.26б | | | | апрель | 2025 |
| 9823 | Котовский муниципальный район | с.Коростино | строительство газопровода-ввода | ООО "Газпром газораспределение Волгоград" | 34-22-505-73775 | ул.Кирова, д.33 | | 1 | | октябрь | 2022 |
| 9824 | Котовский муниципальный район | с.Сосновка | строительство газопровода-ввода | ООО "Газпром газораспределение Волгоград" | 34-23-505-70115 | ул.Ленина, д.16 | | 1 | | январь | 2024 |
| 9825 | Кумылженский муниципальный район | п.Буковское Заготзерно | врезка на участке заявителя (нулевая врезка) | ООО "Газпром газораспределение Волгоград" | 34-22-505-67816 | д.15/2 | | 1 | | июнь | 2023 |
| 9826 | Кумылженский муниципальный район | ст-ца Буковская | врезка на участке заявителя (нулевая врезка) | ООО "Газпром газораспределение Волгоград" | 34-24-505-67815 | ул.Заречная, д.26 | | 6 | | август | 2024 |
| 9827 | Кумылженский муниципальный район | ст-ца Буковская | врезка на участке заявителя (нулевая врезка) | ООО "Газпром газораспределение Волгоград" | 34-22-505-75088 | ул.Лагутина, д.27 | | | | сентябрь | 2022 |
| 9828 | Кумылженский муниципальный район | ст-ца Буковская | врезка на участке заявителя (нулевая врезка) | ООО "Газпром газораспределение Волгоград" | 34-22-505-67814 | ул.Лагутина, д.80 | | | | сентябрь | 2023 |
| 9829 | Кумылженский муниципальный район | ст-ца Буковская | врезка на участке заявителя (нулевая врезка) | ООО "Газпром газораспределение Волгоград" | 34-22-505-78679 | ул.Лагутина, д.99 | | | | апрель | 2023 |
| 9830 | Кумылженский муниципальный район | ст-ца Буковская | врезка на участке заявителя (нулевая врезка) | ООО "Газпром газораспределение Волгоград" | 34-22-505-67813 | ул.Мира, д.27 | | | | сентябрь | 2023 |
| 9831 | Кумылженский муниципальный район | ст-ца Буковская | строительство газопровода-ввода | ООО "Газпром газораспределение Волгоград" | 34-22-505-79916 | ул.Подгорная, д.28 | | | | декабрь | 2023 |
| 9832 | Кумылженский муниципальный район | ст-ца Глазуновская | строительство газопровода-ввода | ООО "Газпром газораспределение Волгоград" | 34-21-505-82430 | ул.Грейдерная, д.39 | | 11 | | май | 2022 |

| № п/п | Муниципальное образование | Наименование населенного пункта | Мероприятия, необходимые для подключения или создания технической возможности подключения домовладений, за исключением домовладений, расположенных в границах территории садоводства | Наименование газораспределительной организации | Код объекта строительства | Адрес домовладения (домовладений), за исключением домовладения (домовладений), расположенного в границах территории садоводства, для которого реализуются мероприятия, необходимые для подключения (улица, номер домовладения) | Адрес домовладения (домовладений), за исключением домовладения (домовладений), расположенного в границах территории садоводства, для которого реализуются мероприятия, необходимые для создания технической возможности его подключения (улица, номер домовладения) | Общее количество домовладений, за исключением домовладений, расположенных в границах территории садоводства, для которых реализуются мероприятия, необходимые для подключения | Общее количество домовладений, за исключением домовладений, расположенных в границах территории садоводства, для которых реализуются мероприятия, необходимые для создания технической возможности их подключения | Срок догазификации | |
|---|---|---|---|---|---|---|---|---|---|---|---|
| | | | | | | | | | | месяц | год |
| 1 | 2 | 3 | 4 | 5 | 6 | 7 | 8 | 9 | 10 | 11 | 12 |
| 9833 | Кумылженский муниципальный район | ст-ца Глазуновская | строительство газопровода-ввода | ООО "Газпром газораспределение Волгоград" | 34-22-505-90124 | ул.Калинина, д.22 | | | | июнь | 2023 |
| 9834 | Кумылженский муниципальный район | ст-ца Глазуновская | строительство газопровода-ввода | ООО "Газпром газораспределение Волгоград" | 34-24-505-70241 | ул.Кириличева, д.12 | | | | февраль | 2028 |
| 9835 | Кумылженский муниципальный район | ст-ца Глазуновская | строительство газопровода-ввода | ООО "Газпром газораспределение Волгоград" | 34-21-505-80290 | ул.Ленина, д.8 | | | | декабрь | 2023 |
| 9836 | Кумылженский муниципальный район | ст-ца Глазуновская | строительство газопровода-ввода | ООО "Газпром газораспределение Волгоград" | 34-21-505-83083 | ул.Пархоменко, д.15 | | | | май | 2022 |
| 9837 | Кумылженский муниципальный район | ст-ца Глазуновская | строительство газопровода-ввода | ООО "Газпром газораспределение Волгоград" | 34-22-505-73769 | ул.Приярская, д.34 | | | | апрель | 2023 |
| 9838 | Кумылженский муниципальный район | ст-ца Глазуновская | строительство газопровода-ввода | ООО "Газпром газораспределение Волгоград" | 34-24-505-67812 | ул.Пролетарская, д.50 | | | | ноябрь | 2024 |
| 9839 | Кумылженский муниципальный район | ст-ца Глазуновская | строительство газопровода-ввода | ООО "Газпром газораспределение Волгоград" | 34-22-505-70758 | ул.Советская, д.14 | | | | январь | 2024 |
| 9840 | Кумылженский муниципальный район | ст-ца Глазуновская | строительство газопровода-ввода | ООО "Газпром газораспределение Волгоград" | 34-21-505-85456 | ул.Советская, д.3 | | | | сентябрь | 2022 |
| 9841 | Кумылженский муниципальный район | ст-ца Глазуновская | строительство газопровода-ввода | ООО "Газпром газораспределение Волгоград" | 34-23-505-70242 | ул.Чапаева, д.22 | | | | апрель | 2024 |
| 9842 | Кумылженский муниципальный район | ст-ца Глазуновская | строительство газопровода-ввода | ООО "Газпром газораспределение Волгоград" | 34-21-505-82848 | ул.Чапаева, д.7 | | | | март | 2022 |
| 9843 | Кумылженский муниципальный район | ст-ца Кумылженская | строительство газопровода-ввода | ООО "Газпром газораспределение Волгоград" | 34-21-505-82847 | пер.Веселый, д.10 | | 45 | | февраль | 2022 |

| № п/п | Муниципальное образование | Наименование населенного пункта | Мероприятия, необходимые для подключения или создания технической возможности подключения домовладений, за исключением домовладений, расположенных в границах территории садоводства | Наименование газораспределительной организации | Код объекта строительства | Адрес домовладения (домовладений), за исключением домовладения (домовладений), расположенного в границах территории садоводства, для которого реализуются мероприятия, необходимые для подключения (улица, номер домовладения) | Адрес домовладения (домовладений), за исключением домовладения (домовладений), расположенного в границах территории садоводства, для которого реализуются мероприятия, необходимые для создания технической возможности его подключения (улица, номер домовладения) | Общее количество домовладений, за исключением домовладений, расположенных в границах территории садоводства, для которых реализуются мероприятия, необходимые для подключения | Общее количество домовладений, за исключением домовладений, расположенных в границах территории садоводства, для которых реализуются мероприятия, необходимые для создания технической возможности их подключения | Срок догазификации | |
|---|---|---|---|---|---|---|---|---|---|---|---|
| | | | | | | | | | | месяц | год |
| 1 | 2 | 3 | 4 | 5 | 6 | 7 | 8 | 9 | 10 | 11 | 12 |
| 9844 | Кумылженский муниципальный район | ст-ца Кумылженская | строительство газопровода-ввода | ООО "Газпром газораспределение Волгоград" | 34-21-505-85443 | пер.Ворошиловский, д.11А | | | | сентябрь | 2022 |
| 9845 | Кумылженский муниципальный район | ст-ца Кумылженская | строительство газопровода-ввода | ООО "Газпром газораспределение Волгоград" | 34-22-505-70756 | пер.Восточный, д.6 | | | | декабрь | 2023 |
| 9846 | Кумылженский муниципальный район | ст-ца Кумылженская | строительство газопровода-ввода | ООО "Газпром газораспределение Волгоград" | 34-21-505-80289 | пер.Коммунистический, д.29а | | | | ноябрь | 2023 |
| 9847 | Кумылженский муниципальный район | ст-ца Кумылженская | строительство газопровода-ввода | ООО "Газпром газораспределение Волгоград" | 34-22-505-70757 | пер.Коммунистический, д.68а | | | | январь | 2024 |
| 9848 | Кумылженский муниципальный район | ст-ца Кумылженская | строительство газопровода-ввода | ООО "Газпром газораспределение Волгоград" | 34-21-505-79358 | пер.Ольховский, д.3 | | | | сентябрь | 2022 |
| 9849 | Кумылженский муниципальный район | ст-ца Кумылженская | строительство газопровода-ввода | ООО "Газпром газораспределение Волгоград" | 34-21-505-79359 | пер.Ольховский, д.6 | | | | июль | 2022 |
| 9850 | Кумылженский муниципальный район | ст-ца Кумылженская | врезка на участке заявителя (нулевая врезка) | ООО "Газпром газораспределение Волгоград" | 34-23-505-69917 | пер.Суходольский, д.47а | | | | январь | 2024 |
| 9851 | Кумылженский муниципальный район | ст-ца Кумылженская | строительство газопровода-ввода | ООО "Газпром газораспределение Волгоград" | 34-21-505-85452 | ул.50 Лет Октября, д.49/1 | | | | июль | 2022 |
| 9852 | Кумылженский муниципальный район | ст-ца Кумылженская | строительство газопровода-ввода | ООО "Газпром газораспределение Волгоград" | 34-21-505-81482 | ул.Гагарина, д.1 | | | | август | 2023 |
| 9853 | Кумылженский муниципальный район | ст-ца Кумылженская | строительство газопровода-ввода | ООО "Газпром газораспределение Волгоград" | 34-21-505-85451 | ул.Гагарина, д.32В | | | | май | 2022 |
| 9854 | Кумылженский муниципальный район | ст-ца Кумылженская | строительство газопровода-ввода | ООО "Газпром газораспределение Волгоград" | 34-21-505-81030 | ул.Дачная, д.42а | | | | сентябрь | 2023 |

| № п/п | Муниципальное образование | Наименование населенного пункта | Мероприятия, необходимые для подключения или создания технической возможности подключения домовладений, за исключением домовладений, расположенных в границах территории садоводства | Наименование газораспределительной организации | Код объекта строительства | Адрес домовладения (домовладений), за исключением домовладения (домовладений), расположенного в границах территории садоводства, для которого реализуются мероприятия, необходимые для подключения (улица, номер домовладения) | Адрес домовладения (домовладений), за исключением домовладения (домовладений), расположенного в границах территории садоводства, для которого реализуются мероприятия, необходимые для создания технической возможности его подключения (улица, номер домовладения) | Общее количество домовладений, за исключением домовладений, расположенных в границах территории садоводства, для которых реализуются мероприятия, необходимые для подключения | Общее количество домовладений, за исключением домовладений, расположенных в границах территории садоводства, для которых реализуются мероприятия, необходимые для создания технической возможности их подключения | Срок догазификации | |
|---|---|---|---|---|---|---|---|---|---|---|---|
| | | | | | | | | | | месяц | год |
| 1 | 2 | 3 | 4 | 5 | 6 | 7 | 8 | 9 | 10 | 11 | 12 |
| 9855 | Кумылженский муниципальный район | ст-ца Кумылженская | строительство распределительного газопровода | ООО "Газпром газораспределение Волгоград" | 34-22-505-78358 | ул.Жукова, д.14 | | | | ноябрь | 2022 |
| 9856 | Кумылженский муниципальный район | ст-ца Кумылженская | строительство распределительного газопровода | ООО "Газпром газораспределение Волгоград" | 34-22-505-78359 | ул.Жукова, д.16 | | | | ноябрь | 2022 |
| 9857 | Кумылженский муниципальный район | ст-ца Кумылженская | строительство распределительного газопровода | ООО "Газпром газораспределение Волгоград" | 34-22-505-71981 | ул.Жукова, д.18 | | | | декабрь | 2022 |
| 9858 | Кумылженский муниципальный район | ст-ца Кумылженская | строительство распределительного газопровода | ООО "Газпром газораспределение Волгоград" | 34-22-505-77734 | ул.Жукова, д.4 | | | | июнь | 2023 |
| 9859 | Кумылженский муниципальный район | ст-ца Кумылженская | строительство газопровода-ввода | ООО "Газпром газораспределение Волгоград" | 34-21-505-85450 | ул.Заречная, д.42 | | | | март | 2022 |
| 9860 | Кумылженский муниципальный район | ст-ца Кумылженская | строительство газопровода-ввода | ООО "Газпром газораспределение Волгоград" | 34-21-505-82427 | ул.Заречная, д.62 | | | | июнь | 2022 |
| 9861 | Кумылженский муниципальный район | ст-ца Кумылженская | строительство газопровода-ввода | ООО "Газпром газораспределение Волгоград" | 34-21-505-82846 | ул.Знаменского, д.6 | | | | март | 2022 |
| 9862 | Кумылженский муниципальный район | ст-ца Кумылженская | строительство газопровода-ввода | ООО "Газпром газораспределение Волгоград" | 34-21-505-85449 | ул.Калинина, д.22А | | | | февраль | 2022 |
| 9863 | Кумылженский муниципальный район | ст-ца Кумылженская | строительство газопровода-ввода | ООО "Газпром газораспределение Волгоград" | 34-22-505-90125 | ул.Колхозная, д.62 | | | | апрель | 2023 |
| 9864 | Кумылженский муниципальный район | ст-ца Кумылженская | строительство газопровода-ввода | ООО "Газпром газораспределение Волгоград" | 34-21-505-82845 | ул.Куропаткина, д.29 | | | | март | 2022 |
| 9865 | Кумылженский муниципальный район | ст-ца Кумылженская | строительство распределительного газопровода | ООО "Газпром газораспределение Волгоград" | 34-22-505-73755 | ул.Лесная, д.12 | | | | декабрь | 2022 |

| № п/п | Муниципальное образование | Наименование населенного пункта | Мероприятия, необходимые для подключения или создания технической возможности подключения домовладений, за исключением домовладений, расположенных в границах территории садоводства | Наименование газораспределительной организации | Код объекта строительства | Адрес домовладения (домовладений), за исключением домовладения (домовладений), расположенного в границах территории садоводства, для которого реализуются мероприятия, необходимые для подключения (улица, номер домовладения) | Адрес домовладения (домовладений), за исключением домовладения (домовладений), расположенного в границах территории садоводства, для которого реализуются мероприятия, необходимые для создания технической возможности его подключения (улица, номер домовладения) | Общее количество домовладений, за исключением домовладений, расположенных в границах территории садоводства, для которых реализуются мероприятия, необходимые для подключения | Общее количество домовладений, за исключением домовладений, расположенных в границах территории садоводства, для которых реализуются мероприятия, необходимые для создания технической возможности их подключения | Срок догазификации | |
|---|---|---|---|---|---|---|---|---|---|---|---|
| | | | | | | | | | | месяц | год |
| 1 | 2 | 3 | 4 | 5 | 6 | 7 | 8 | 9 | 10 | 11 | 12 |
| 9866 | Кумылженский муниципальный район | ст-ца Кумылженская | строительство распределительного газопровода | ООО "Газпром газораспределение Волгоград" | 34-22-505-73757 | ул.Лесная, д.2 | | | | декабрь | 2022 |
| 9867 | Кумылженский муниципальный район | ст-ца Кумылженская | строительство газопровода-ввода | ООО "Газпром газораспределение Волгоград" | 34-24-505-69107 | ул.Лесхозная, д.17а | | | | декабрь | 2024 |
| 9868 | Кумылженский муниципальный район | ст-ца Кумылженская | строительство газопровода-ввода | ООО "Газпром газораспределение Волгоград" | 34-25-505-58107 | ул.Мелиораторов, д.15 | | | | июнь | 2025 |
| 9869 | Кумылженский муниципальный район | ст-ца Кумылженская | строительство газопровода-ввода | ООО "Газпром газораспределение Волгоград" | 34-21-505-81484 | ул.Мелиораторов, д.22 | | | | июнь | 2023 |
| 9870 | Кумылженский муниципальный район | ст-ца Кумылженская | строительство газопровода-ввода | ООО "Газпром газораспределение Волгоград" | 34-21-505-82424 | ул.Мелиораторов, д.23 | | | | апрель | 2022 |
| 9871 | Кумылженский муниципальный район | ст-ца Кумылженская | строительство газопровода-ввода | ООО "Газпром газораспределение Волгоград" | 34-21-505-85445 | ул.Мелиораторов, д.24 | | | | февраль | 2022 |
| 9872 | Кумылженский муниципальный район | ст-ца Кумылженская | строительство газопровода-ввода | ООО "Газпром газораспределение Волгоград" | 34-21-505-82426 | ул.Мелиораторов, д.30 | | | | апрель | 2022 |
| 9873 | Кумылженский муниципальный район | ст-ца Кумылженская | строительство газопровода-ввода | ООО "Газпром газораспределение Волгоград" | 34-22-505-90126 | ул.Мелиораторов, д.31 | | | | октябрь | 2023 |
| 9874 | Кумылженский муниципальный район | ст-ца Кумылженская | строительство газопровода-ввода | ООО "Газпром газораспределение Волгоград" | 34-24-505-67811 | ул.Некрасова, д.16 | | | | ноябрь | 2024 |
| 9875 | Кумылженский муниципальный район | ст-ца Кумылженская | врезка на участке заявителя (нулевая врезка) | ООО "Газпром газораспределение Волгоград" | 34-22-505-77733 | ул.Октябрьская, д.93 | | | | июль | 2023 |
| 9876 | Кумылженский муниципальный район | ст-ца Кумылженская | строительство газопровода-ввода | ООО "Газпром газораспределение Волгоград" | 34-21-505-81481 | ул.Подтелкова, д.1и | | | | февраль | 2024 |

| № п/п | Муниципальное образование | Наименование населенного пункта | Мероприятия, необходимые для подключения или создания технической возможности подключения домовладений, за исключением домовладений, расположенных в границах территории садоводства | Наименование газораспределительной организации | Код объекта строительства | Адрес домовладения (домовладений), за исключением домовладения (домовладений), расположенного в границах территории садоводства, для которого реализуются мероприятия, необходимые для подключения (улица, номер домовладения) | Адрес домовладения (домовладений), за исключением домовладения (домовладений), расположенного в границах территории садоводства, для которого реализуются мероприятия, необходимые для создания технической возможности его подключения (улица, номер домовладения) | Общее количество домовладений, за исключением домовладений, расположенных в границах территории садоводства, для которых реализуются мероприятия, необходимые для подключения | Общее количество домовладений, за исключением домовладений, расположенных в границах территории садоводства, для которых реализуются мероприятия, необходимые для создания технической возможности их подключения | Срок догазификации | |
|---|---|---|---|---|---|---|---|---|---|---|---|
| | | | | | | | | | | месяц | год |
| 1 | 2 | 3 | 4 | 5 | 6 | 7 | 8 | 9 | 10 | 11 | 12 |
| 9877 | Кумылженский муниципальный район | ст-ца Кумылженская | строительство газопровода-ввода | ООО "Газпром газораспределение Волгоград" | 34-21-505-85448 | ул.Пушкина, д.16а | | | | май | 2022 |
| 9878 | Кумылженский муниципальный район | ст-ца Кумылженская | строительство газопровода-ввода | ООО "Газпром газораспределение Волгоград" | 34-21-505-85453 | ул.Рабоче-Крестьянская, д.13 | | | | январь | 2022 |
| 9879 | Кумылженский муниципальный район | ст-ца Кумылженская | строительство газопровода-ввода | ООО "Газпром газораспределение Волгоград" | 34-21-505-81029 | ул.Республиканская, д.10 | | | | ноябрь | 2023 |
| 9880 | Кумылженский муниципальный район | ст-ца Кумылженская | строительство газопровода-ввода | ООО "Газпром газораспределение Волгоград" | 34-21-505-82425 | ул.Республиканская, д.23 | | | | июнь | 2022 |
| 9881 | Кумылженский муниципальный район | ст-ца Кумылженская | строительство газопровода-ввода | ООО "Газпром газораспределение Волгоград" | 34-21-505-80288 | ул.С. Лазо, д.14 | | | | декабрь | 2023 |
| 9882 | Кумылженский муниципальный район | ст-ца Кумылженская | строительство газопровода-ввода | ООО "Газпром газораспределение Волгоград" | 34-21-505-81485 | ул.Хоперская, д.11 | | | | ноябрь | 2022 |
| 9883 | Кумылженский муниципальный район | ст-ца Кумылженская | строительство газопровода-ввода | ООО "Газпром газораспределение Волгоград" | 34-21-505-82429 | ул.Хоперская, д.4 | | | | июнь | 2023 |
| 9884 | Кумылженский муниципальный район | ст-ца Кумылженская | строительство газопровода-ввода | ООО "Газпром газораспределение Волгоград" | 34-21-505-81483 | ул.Чуйкова, д.26 | | | | август | 2023 |
| 9885 | Кумылженский муниципальный район | ст-ца Кумылженская | строительство распределительного газопровода | ООО "Газпром газораспределение Волгоград" | 34-22-505-73756 | ул.Юбилейная, д.1 | | | | декабрь | 2022 |
| 9886 | Кумылженский муниципальный район | ст-ца Кумылженская | строительство газопровода-ввода | ООО "Газпром газораспределение Волгоград" | 34-21-505-82428 | ул.Юбилейная, д.14 | | | | апрель | 2022 |
| 9887 | Кумылженский муниципальный район | ст-ца Кумылженская | строительство газопровода-ввода | ООО "Газпром газораспределение Волгоград" | 34-22-505-90127 | ул.Юбилейная, д.6 | | | | июль | 2023 |

| № п/п | Муниципальное образование | Наименование населенного пункта | Мероприятия, необходимые для подключения или создания технической возможности подключения домовладений, за исключением домовладений, расположенных в границах территории садоводства | Наименование газораспределительной организации | Код объекта строительства | Адрес домовладения (домовладений), за исключением домовладения (домовладений), расположенного в границах территории садоводства, для которого реализуются мероприятия, необходимые для подключения (улица, номер домовладения) | Адрес домовладения (домовладений), за исключением домовладения (домовладений), расположенного в границах территории садоводства, для которого реализуются мероприятия, необходимые для создания технической возможности его подключения (улица, номер домовладения) | Общее количество домовладений, за исключением домовладений, расположенных в границах территории садоводства, для которых реализуются мероприятия, необходимые для подключения | Общее количество домовладений, за исключением домовладений, расположенных в границах территории садоводства, для которых реализуются мероприятия, необходимые для создания технической возможности их подключения | Срок догазификации | |
|---|---|---|---|---|---|---|---|---|---|---|---|
| | | | | | | | | | | месяц | год |
| 1 | 2 | 3 | 4 | 5 | 6 | 7 | 8 | 9 | 10 | 11 | 12 |
| 9888 | Кумылженский муниципальный район | ст-ца Скуришенская | строительство газопровода-ввода | ООО "Газпром газораспределение Волгоград" | 34-22-505-79939 | ул.Ленина, д.100а | | 1 | | октябрь | 2022 |
| 9889 | Кумылженский муниципальный район | ст-ца Слащевская | строительство газопровода-ввода | ООО "Газпром газораспределение Волгоград" | 34-21-505-82420 | пер.Набережный, д.5 | | 33 | | июнь | 2022 |
| 9890 | Кумылженский муниципальный район | ст-ца Слащевская | строительство газопровода-ввода | ООО "Газпром газораспределение Волгоград" | 34-24-505-61460 | пер.Набережный, д.7 | | | | март | 2028 |
| 9891 | Кумылженский муниципальный район | ст-ца Слащевская | строительство газопровода-ввода | ООО "Газпром газораспределение Волгоград" | 34-21-505-82423 | ул.Базарная, д.6 | | | | апрель | 2022 |
| 9892 | Кумылженский муниципальный район | ст-ца Слащевская | строительство газопровода-ввода | ООО "Газпром газораспределение Волгоград" | 34-21-505-82843 | ул.Ворошилова, д.17 | | | | март | 2022 |
| 9893 | Кумылженский муниципальный район | ст-ца Слащевская | строительство распределительного газопровода | ООО "Газпром газораспределение Волгоград" | 34-22-505-72905 | ул.Ворошилова, д.18 | | | | декабрь | 2022 |
| 9894 | Кумылженский муниципальный район | ст-ца Слащевская | строительство газопровода-ввода | ООО "Газпром газораспределение Волгоград" | 34-21-505-80285 | ул.Заскладная, д.2 | | | | декабрь | 2022 |
| 9895 | Кумылженский муниципальный район | ст-ца Слащевская | строительство газопровода-ввода | ООО "Газпром газораспределение Волгоград" | 34-21-505-80283 | ул.Заскладная, д.2/1 | | | | декабрь | 2023 |
| 9896 | Кумылженский муниципальный район | ст-ца Слащевская | строительство газопровода-ввода | ООО "Газпром газораспределение Волгоград" | 34-21-505-82422 | ул.Заскладная, д.6/2 | | | | июнь | 2022 |
| 9897 | Кумылженский муниципальный район | ст-ца Слащевская | строительство газопровода-ввода | ООО "Газпром газораспределение Волгоград" | 34-21-505-85425 | ул.Калинина, д.8 | | | | декабрь | 2023 |
| 9898 | Кумылженский муниципальный район | ст-ца Слащевская | строительство газопровода-ввода | ООО "Газпром газораспределение Волгоград" | 34-21-505-67808 | ул.Красноармейская, д.12 | | | | декабрь | 2022 |

| № п/п | Муниципальное образование | Наименование населенного пункта | Мероприятия, необходимые для подключения или создания технической возможности подключения домовладений, за исключением домовладений, расположенных в границах территории садоводства | Наименование газораспределительной организации | Код объекта строительства | Адрес домовладения (домовладений), за исключением домовладения (домовладений), расположенного в границах территории садоводства, для которого реализуются мероприятия, необходимые для подключения (улица, номер домовладения) | Адрес домовладения (домовладений), за исключением домовладения (домовладений), расположенного в границах территории садоводства, для которого реализуются мероприятия, необходимые для создания технической возможности его подключения (улица, номер домовладения) | Общее количество домовладений, за исключением домовладений, расположенных в границах территории садоводства, для которых реализуются мероприятия, необходимые для подключения | Общее количество домовладений, за исключением домовладений, расположенных в границах территории садоводства, для которых реализуются мероприятия, необходимые для создания технической возможности их подключения | Срок догазификации | |
|---|---|---|---|---|---|---|---|---|---|---|---|
| | | | | | | | | | | месяц | год |
| 1 | 2 | 3 | 4 | 5 | 6 | 7 | 8 | 9 | 10 | 11 | 12 |
| 9899 | Кумылженский муниципальный район | ст-ца Слащевская | строительство распределительного газопровода | ООО "Газпром газораспределение Волгоград" | 34-22-505-72899 | ул.Ленина, д.10 | | | | декабрь | 2022 |
| 9900 | Кумылженский муниципальный район | ст-ца Слащевская | строительство газопровода-ввода | ООО "Газпром газораспределение Волгоград" | 34-22-505-90128 | ул.Ленина, д.11 | | | | октябрь | 2023 |
| 9901 | Кумылженский муниципальный район | ст-ца Слащевская | строительство распределительного газопровода | ООО "Газпром газораспределение Волгоград" | 34-22-505-72898 | ул.Ленина, д.17 | | | | декабрь | 2022 |
| 9902 | Кумылженский муниципальный район | ст-ца Слащевская | строительство газопровода-ввода | ООО "Газпром газораспределение Волгоград" | 34-21-505-80286 | ул.Ленина, д.18 | | | | октябрь | 2022 |
| 9903 | Кумылженский муниципальный район | ст-ца Слащевская | строительство распределительного газопровода | ООО "Газпром газораспределение Волгоград" | 34-22-505-72906 | ул.Ленина, д.23 | | | | декабрь | 2022 |
| 9904 | Кумылженский муниципальный район | ст-ца Слащевская | строительство распределительного газопровода | ООО "Газпром газораспределение Волгоград" | 34-22-505-72900 | ул.Ленина, д.3 | | | | ноябрь | 2022 |
| 9905 | Кумылженский муниципальный район | ст-ца Слащевская | врезка на участке заявителя (нулевая врезка) | ООО "Газпром газораспределение Волгоград" | 34-22-505-75528 | ул.Ленина, д.33/1 | | | | май | 2022 |
| 9906 | Кумылженский муниципальный район | ст-ца Слащевская | строительство газопровода-ввода | ООО "Газпром газораспределение Волгоград" | 34-24-505-69610 | ул.Ленина, д.39 | | | | ноябрь | 2024 |
| 9907 | Кумылженский муниципальный район | ст-ца Слащевская | строительство распределительного газопровода | ООО "Газпром газораспределение Волгоград" | 34-22-505-72901 | ул.Ленина, д.5 | | | | декабрь | 2022 |
| 9908 | Кумылженский муниципальный район | ст-ца Слащевская | строительство распределительного газопровода | ООО "Газпром газораспределение Волгоград" | 34-22-505-72903 | ул.Ленина, д.8 | | | | декабрь | 2022 |
| 9909 | Кумылженский муниципальный район | ст-ца Слащевская | строительство газопровода-ввода | ООО "Газпром газораспределение Волгоград" | 34-21-505-82421 | ул.Логовская, д.4 | | | | декабрь | 2023 |

| № п/п | Муниципальное образование | Наименование населенного пункта | Мероприятия, необходимые для подключения или создания технической возможности подключения домовладений, за исключением домовладений, расположенных в границах территории садоводства | Наименование газораспределительной организации | Код объекта строительства | Адрес домовладения (домовладений), за исключением домовладения (домовладений), расположенного в границах территории садоводства, для которого реализуются мероприятия, необходимые для подключения (улица, номер домовладения) | Адрес домовладения (домовладений), за исключением домовладения (домовладений), расположенного в границах территории садоводства, для которого реализуются мероприятия, необходимые для создания технической возможности его подключения (улица, номер домовладения) | Общее количество домовладений, за исключением домовладений, расположенных в границах территории садоводства, для которых реализуются мероприятия, необходимые для подключения | Общее количество домовладений, за исключением домовладений, расположенных в границах территории садоводства, для которых реализуются мероприятия, необходимые для создания технической возможности их подключения | Срок догазификации | |
|---|---|---|---|---|---|---|---|---|---|---|---|
| | | | | | | | | | | месяц | год |
| 1 | 2 | 3 | 4 | 5 | 6 | 7 | 8 | 9 | 10 | 11 | 12 |
| 9910 | Кумылженский муниципальный район | ст-ца Слащевская | строительство газопровода-ввода | ООО "Газпром газораспределение Волгоград" | 34-21-505-82844 | ул.Подтелкова, д.5 | | | | март | 2022 |
| 9911 | Кумылженский муниципальный район | ст-ца Слащевская | врезка на участке заявителя (нулевая врезка) | ООО "Газпром газораспределение Волгоград" | 34-23-505-67810 | ул.Пролетарская, д.1 | | | | май | 2024 |
| 9912 | Кумылженский муниципальный район | ст-ца Слащевская | строительство газопровода-ввода | ООО "Газпром газораспределение Волгоград" | 34-21-505-79357 | ул.Пролетарская, д.3 | | | | июль | 2022 |
| 9913 | Кумылженский муниципальный район | ст-ца Слащевская | строительство газопровода-ввода | ООО "Газпром газораспределение Волгоград" | 34-21-505-85422 | ул.Пушкина, д.3 | | | | январь | 2022 |
| 9914 | Кумылженский муниципальный район | ст-ца Слащевская | строительство газопровода-ввода | ООО "Газпром газораспределение Волгоград" | 34-21-505-85434 | ул.Садовая, д.14а | | | | июль | 2022 |
| 9915 | Кумылженский муниципальный район | ст-ца Слащевская | строительство газопровода-ввода | ООО "Газпром газораспределение Волгоград" | 34-21-505-85420 | ул.Садовая, д.27 | | | | октябрь | 2022 |
| 9916 | Кумылженский муниципальный район | ст-ца Слащевская | строительство газопровода-ввода | ООО "Газпром газораспределение Волгоград" | 34-21-505-85440 | ул.Свободы, д.3 | | | | март | 2022 |
| 9917 | Кумылженский муниципальный район | ст-ца Слащевская | строительство распределительного газопровода | ООО "Газпром газораспределение Волгоград" | 34-22-505-72902 | ул.Хоперская, д.11 | | | | декабрь | 2022 |
| 9918 | Кумылженский муниципальный район | ст-ца Слащевская | строительство распределительного газопровода | ООО "Газпром газораспределение Волгоград" | 34-22-505-72897 | ул.Хоперская, д.4 | | | | май | 2023 |
| 9919 | Кумылженский муниципальный район | ст-ца Слащевская | строительство распределительного газопровода | ООО "Газпром газораспределение Волгоград" | 34-22-505-67809 | ул.Хоперская, д.7 | | | | март | 2023 |
| 9920 | Кумылженский муниципальный район | ст-ца Слащевская | строительство газопровода-ввода | ООО "Газпром газораспределение Волгоград" | 34-25-505-61928 | ул.Хоперская, д.8 | | | | май | 2027 |

| № п/п | Муниципальное образование | Наименование населенного пункта | Мероприятия, необходимые для подключения или создания технической возможности подключения домовладений, за исключением домовладений, расположенных в границах территории садоводства | Наименование газораспределительной организации | Код объекта строительства | Адрес домовладения (домовладений), за исключением домовладения (домовладений), расположенного в границах территории садоводства, для которого реализуются мероприятия, необходимые для подключения (улица, номер домовладения) | Адрес домовладения (домовладений), за исключением домовладения (домовладений), расположенного в границах территории садоводства, для которого реализуются мероприятия, необходимые для создания технической возможности его подключения (улица, номер домовладения) | Общее количество домовладений, за исключением домовладений, расположенных в границах территории садоводства, для которых реализуются мероприятия, необходимые для подключения | Общее количество домовладений, за исключением домовладений, расположенных в границах территории садоводства, для которых реализуются мероприятия, необходимые для создания технической возможности их подключения | Срок догазификации | |
|---|---|---|---|---|---|---|---|---|---|---|---|
| | | | | | | | | | | месяц | год |
| 1 | 2 | 3 | 4 | 5 | 6 | 7 | 8 | 9 | 10 | 11 | 12 |
| 9921 | Кумылженский муниципальный район | ст-ца Слащевская | строительство распределительного газопровода | ООО "Газпром газораспределение Волгоград" | 34-22-505-72904 | ул.Хоперская, д.9 | | | | декабрь | 2022 |
| 9922 | Кумылженский муниципальный район | х.Белогорский | врезка на участке заявителя (нулевая врезка) | ООО "Газпром газораспределение Волгоград" | 34-22-505-75536 | ул.Демократическая, д.23 | | 24 | | май | 2022 |
| 9923 | Кумылженский муниципальный район | х.Белогорский | врезка на участке заявителя (нулевая врезка) | ООО "Газпром газораспределение Волгоград" | 34-22-505-71342 | ул.Демократическая, д.31 | | | | ноябрь | 2023 |
| 9924 | Кумылженский муниципальный район | х.Белогорский | строительство газопровода-ввода | ООО "Газпром газораспределение Волгоград" | 34-21-505-80280 | ул.Заречная, д.31 | | | | декабрь | 2023 |
| 9925 | Кумылженский муниципальный район | х.Белогорский | строительство распределительного газопровода | ООО "Газпром газораспределение Волгоград" | 34-22-505-67807 | ул.Заречная, д.46 | | | | июнь | 2023 |
| 9926 | Кумылженский муниципальный район | х.Белогорский | строительство распределительного газопровода | ООО "Газпром газораспределение Волгоград" | 34-22-505-72930 | ул.Заречная, д.48 | | | | октябрь | 2022 |
| 9927 | Кумылженский муниципальный район | х.Белогорский | строительство распределительного газопровода | ООО "Газпром газораспределение Волгоград" | 34-22-505-71343 | ул.Заречная, д.52 | | | | февраль | 2023 |
| 9928 | Кумылженский муниципальный район | х.Белогорский | строительство распределительного газопровода | ООО "Газпром газораспределение Волгоград" | 34-21-505-67806 | ул.Заречная, д.56 | | | | октябрь | 2022 |
| 9929 | Кумылженский муниципальный район | х.Белогорский | строительство газопровода-ввода | ООО "Газпром газораспределение Волгоград" | 34-21-505-80282 | ул.Кузнечная, д.21 | | | | ноябрь | 2022 |
| 9930 | Кумылженский муниципальный район | х.Белогорский | строительство распределительного газопровода | ООО "Газпром газораспределение Волгоград" | 34-22-505-71344 | ул.Кузнечная, д.29 | | | | октябрь | 2022 |
| 9931 | Кумылженский муниципальный район | х.Белогорский | строительство распределительного газопровода | ООО "Газпром газораспределение Волгоград" | 34-21-505-67805 | ул.Кузнечная, д.35 | | | | октябрь | 2022 |

| № п/п | Муниципальное образование | Наименование населенного пункта | Мероприятия, необходимые для подключения или создания технической возможности подключения домовладений, за исключением домовладений, расположенных в границах территории садоводства | Наименование газораспределительной организации | Код объекта строительства | Адрес домовладения (домовладений), за исключением домовладения (домовладений), расположенного в границах территории садоводства, для которого реализуются мероприятия, необходимые для подключения (улица, номер домовладения) | Адрес домовладения (домовладений), за исключением домовладения (домовладений), расположенного в границах территории садоводства, для которого реализуются мероприятия, необходимые для создания технической возможности его подключения (улица, номер домовладения) | Общее количество домовладений, за исключением домовладений, расположенных в границах территории садоводства, для которых реализуются мероприятия, необходимые для подключения | Общее количество домовладений, за исключением домовладений, расположенных в границах территории садоводства, для которых реализуются мероприятия, необходимые для создания технической возможности их подключения | Срок догазификации | |
|---|---|---|---|---|---|---|---|---|---|---|---|
| | | | | | | | | | | месяц | год |
| 1 | 2 | 3 | 4 | 5 | 6 | 7 | 8 | 9 | 10 | 11 | 12 |
| 9932 | Кумылженский муниципальный район | х.Белогорский | строительство распределительного газопровода | ООО "Газпром газораспределение Волгоград" | 34-22-505-72931 | ул.Кузнечная, д.36 | | | | октябрь | 2022 |
| 9933 | Кумылженский муниципальный район | х.Белогорский | строительство распределительного газопровода | ООО "Газпром газораспределение Волгоград" | 34-22-505-77390 | ул.Кузнечная, д.37 | | | | октябрь | 2022 |
| 9934 | Кумылженский муниципальный район | х.Белогорский | строительство газопровода-ввода | ООО "Газпром газораспределение Волгоград" | 34-25-505-57107 | ул.Новенская, д.10 | | | | октябрь | 2025 |
| 9935 | Кумылженский муниципальный район | х.Белогорский | строительство газопровода-ввода | ООО "Газпром газораспределение Волгоград" | 34-21-505-82419 | ул.Новенская, д.12 | | | | октябрь | 2022 |
| 9936 | Кумылженский муниципальный район | х.Белогорский | строительство газопровода-ввода | ООО "Газпром газораспределение Волгоград" | 34-21-505-85405 | ул.Новенская, д.2 | | | | июнь | 2022 |
| 9937 | Кумылженский муниципальный район | х.Белогорский | строительство газопровода-ввода | ООО "Газпром газораспределение Волгоград" | 34-21-505-80281 | ул.Новенская, д.5 | | | | ноябрь | 2023 |
| 9938 | Кумылженский муниципальный район | х.Белогорский | строительство распределительного газопровода | ООО "Газпром газораспределение Волгоград" | 34-22-505-78224 | ул.Новенская, д.67 | | | | октябрь | 2022 |
| 9939 | Кумылженский муниципальный район | х.Белогорский | строительство распределительного газопровода | ООО "Газпром газораспределение Волгоград" | 34-22-505-78527 | ул.Новенская, д.73 | | | | январь | 2023 |
| 9940 | Кумылженский муниципальный район | х.Белогорский | строительство распределительного газопровода | ООО "Газпром газораспределение Волгоград" | 34-22-505-72932 | ул.Новенская, д.81 | | | | апрель | 2023 |
| 9941 | Кумылженский муниципальный район | х.Белогорский | строительство газопровода-ввода | ООО "Газпром газораспределение Волгоград" | 34-23-505-70240 | ул.Новенская, д.81А | | | | апрель | 2024 |
| 9942 | Кумылженский муниципальный район | х.Белогорский | строительство газопровода-ввода | ООО "Газпром газораспределение Волгоград" | 34-21-505-85404 | ул.Продольная, д.20 | | | | март | 2023 |

| № п/п | Муниципальное образование | Наименование населенного пункта | Мероприятия, необходимые для подключения или создания технической возможности подключения домовладений, за исключением домовладений, расположенных в границах территории садоводства | Наименование газораспределительной организации | Код объекта строительства | Адрес домовладения (домовладений), за исключением домовладения (домовладений), расположенного в границах территории садоводства, для которого реализуются мероприятия, необходимые для подключения (улица, номер домовладения) | Адрес домовладения (домовладений), за исключением домовладения (домовладений), расположенного в границах территории садоводства, для которого реализуются мероприятия, необходимые для создания технической возможности его подключения (улица, номер домовладения) | Общее количество домовладений, за исключением домовладений, расположенных в границах территории садоводства, для которых реализуются мероприятия, необходимые для подключения | Общее количество домовладений, за исключением домовладений, расположенных в границах территории садоводства, для которых реализуются мероприятия, необходимые для создания технической возможности их подключения | Срок догазификации | |
|---|---|---|---|---|---|---|---|---|---|---|---|
| | | | | | | | | | | месяц | год |
| 1 | 2 | 3 | 4 | 5 | 6 | 7 | 8 | 9 | 10 | 11 | 12 |
| 9943 | Кумылженский муниципальный район | х.Белогорский | строительство газопровода-ввода | ООО "Газпром газораспределение Волгоград" | 34-21-505-85407 | ул.Продольная, д.21 | | | | апрель | 2022 |
| 9944 | Кумылженский муниципальный район | х.Белогорский | строительство газопровода-ввода | ООО "Газпром газораспределение Волгоград" | 34-21-505-81028 | ул.Центральная, д.3 | | | | апрель | 2024 |
| 9945 | Кумылженский муниципальный район | х.Белогорский | врезка на участке заявителя (нулевая врезка) | ООО "Газпром газораспределение Волгоград" | 34-22-505-71341 | ул.Центральная, д.6 | | | | октябрь | 2024 |
| 9946 | Кумылженский муниципальный район | х.Ендовский | строительство газопровода-ввода | ООО "Газпром газораспределение Волгоград" | 34-21-505-82431 | ул.Подгорная, д.43 | | 1 | | апрель | 2022 |
| 9947 | Кумылженский муниципальный район | х.Жуковский | строительство газопровода-ввода | ООО "Газпром газораспределение Волгоград" | 34-21-505-80295 | ул.Подгорная, д.11 | | 6 | | декабрь | 2022 |
| 9948 | Кумылженский муниципальный район | х.Жуковский | строительство распределительного газопровода | ООО "Газпром газораспределение Волгоград" | 34-21-505-67804 | ул.Подгорная, д.17 | | | | сентябрь | 2022 |
| 9949 | Кумылженский муниципальный район | х.Жуковский | строительство распределительного газопровода | ООО "Газпром газораспределение Волгоград" | 34-21-505-67803 | ул.Подгорная, д.19 | | | | сентябрь | 2022 |
| 9950 | Кумылженский муниципальный район | х.Жуковский | строительство распределительного газопровода | ООО "Газпром газораспределение Волгоград" | 34-22-505-72854 | ул.Подгорная, д.21 | | | | сентябрь | 2022 |
| 9951 | Кумылженский муниципальный район | х.Жуковский | строительство газопровода-ввода | ООО "Газпром газораспределение Волгоград" | 34-21-505-80297 | ул.Речная, д.8 | | | | декабрь | 2022 |
| 9952 | Кумылженский муниципальный район | х.Жуковский | строительство газопровода-ввода | ООО "Газпром газораспределение Волгоград" | 34-21-505-80296 | ул.Речная, д.9 | | | | декабрь | 2023 |
| 9953 | Кумылженский муниципальный район | х.Заталовский | врезка на участке заявителя (нулевая врезка) | ООО "Газпром газораспределение Волгоград" | 34-22-505-67802 | д.29 | | 1 | | сентябрь | 2023 |

| № п/п | Муниципальное образование | Наименование населенного пункта | Мероприятия, необходимые для подключения или создания технической возможности подключения домовладений, за исключением домовладений, расположенных в границах территории садоводства | Наименование газораспределительной организации | Код объекта строительства | Адрес домовладения (домовладений), за исключением домовладения (домовладений), расположенного в границах территории садоводства, для которого реализуются мероприятия, необходимые для подключения (улица, номер домовладения) | Адрес домовладения (домовладений), за исключением домовладения (домовладений), расположенного в границах территории садоводства, для которого реализуются мероприятия, необходимые для создания технической возможности его подключения (улица, номер домовладения) | Общее количество домовладений, за исключением домовладений, расположенных в границах территории садоводства, для которых реализуются мероприятия, необходимые для подключения | Общее количество домовладений, за исключением домовладений, расположенных в границах территории садоводства, для которых реализуются мероприятия, необходимые для создания технической возможности их подключения | Срок догазификации | |
|---|---|---|---|---|---|---|---|---|---|---|---|
| | | | | | | | | | | месяц | год |
| 1 | 2 | 3 | 4 | 5 | 6 | 7 | 8 | 9 | 10 | 11 | 12 |
| 9954 | Кумылженский муниципальный район | х.Крапцовский | строительство распределительного газопровода | ООО "Газпром газораспределение Волгоград" | 34-21-505-67801 | ул.Моховая, д.14 | | 2 | | январь | 2023 |
| 9955 | Кумылженский муниципальный район | х.Крапцовский | строительство распределительного газопровода | ООО "Газпром газораспределение Волгоград" | 34-22-505-78197 | ул.Моховая, д.7 | | | | декабрь | 2022 |
| 9956 | Кумылженский муниципальный район | х.Красноармейский | врезка на участке заявителя (нулевая врезка) | ООО "Газпром газораспределение Волгоград" | 34-22-505-71202 | пер.Речной, д.7 | | 2 | | апрель | 2024 |
| 9957 | Кумылженский муниципальный район | х.Красноармейский | врезка на участке заявителя (нулевая врезка) | ООО "Газпром газораспределение Волгоград" | 34-22-505-67800 | ул.Молодежная, д.7 | | | | июль | 2023 |
| 9958 | Кумылженский муниципальный район | х.Краснянский | врезка на участке заявителя (нулевая врезка) | ООО "Газпром газораспределение Волгоград" | 34-22-505-71982 | ул.Пролетарская, д.127 | | 4 | | апрель | 2024 |
| 9959 | Кумылженский муниципальный район | х.Краснянский | строительство газопровода-ввода | ООО "Газпром газораспределение Волгоград" | 34-22-505-76270 | ул.Пролетарская, д.159 | | | | февраль | 2022 |
| 9960 | Кумылженский муниципальный район | х.Краснянский | врезка на участке заявителя (нулевая врезка) | ООО "Газпром газораспределение Волгоград" | 34-22-505-76271 | ул.Пролетарская, д.190 | | | | февраль | 2022 |
| 9961 | Кумылженский муниципальный район | х.Краснянский | врезка на участке заявителя (нулевая врезка) | ООО "Газпром газораспределение Волгоград" | 34-25-505-57989 | ул.Пролетарская, д.208 | | | | май | 2025 |
| 9962 | Кумылженский муниципальный район | х.Кузнечинский | строительство распределительного газопровода | ООО "Газпром газораспределение Волгоград" | 34-22-505-72853 | ул.Подгорная, д.27 | | 2 | | декабрь | 2022 |
| 9963 | Кумылженский муниципальный район | х.Кузнечинский | строительство распределительного газопровода | ООО "Газпром газораспределение Волгоград" | 34-22-505-77360 | ул.Подгорная, д.30 | | | | декабрь | 2022 |
| 9964 | Кумылженский муниципальный район | х.Обливский | строительство газопровода-ввода | ООО "Газпром газораспределение Волгоград" | 34-21-505-81031 | пер.Яблоневая, д.1 | | 14 | | сентябрь | 2023 |

| № п/п | Муниципальное образование | Наименование населенного пункта | Мероприятия, необходимые для подключения или создания технической возможности подключения домовладений, за исключением домовладений, расположенных в границах территории садоводства | Наименование газораспределительной организации | Код объекта строительства | Адрес домовладения (домовладений), за исключением домовладения (домовладений), расположенного в границах территории садоводства, для которого реализуются мероприятия, необходимые для подключения (улица, номер домовладения) | Адрес домовладения (домовладений), за исключением домовладения (домовладений), расположенного в границах территории садоводства, для которого реализуются мероприятия, необходимые для создания технической возможности его подключения (улица, номер домовладения) | Общее количество домовладений, за исключением домовладений, расположенных в границах территории садоводства, для которых реализуются мероприятия, необходимые для подключения | Общее количество домовладений, за исключением домовладений, расположенных в границах территории садоводства, для которых реализуются мероприятия, необходимые для создания технической возможности их подключения | Срок догазификации | |
|---|---|---|---|---|---|---|---|---|---|---|---|
| | | | | | | | | | | месяц | год |
| 1 | 2 | 3 | 4 | 5 | 6 | 7 | 8 | 9 | 10 | 11 | 12 |
| 9965 | Кумылженский муниципальный район | х.Обливский | строительство газопровода-ввода | ООО "Газпром газораспределение Волгоград" | 34-24-505-67799 | ул.Весенняя, д.11 | | | | август | 2024 |
| 9966 | Кумылженский муниципальный район | х.Обливский | строительство газопровода-ввода | ООО "Газпром газораспределение Волгоград" | 34-21-505-80300 | ул.Весенняя, д.6 | | | | ноябрь | 2022 |
| 9967 | Кумылженский муниципальный район | х.Обливский | строительство распределительного газопровода | ООО "Газпром газораспределение Волгоград" | 34-22-505-77361 | ул.Дальняя, д.3а | | | | октябрь | 2023 |
| 9968 | Кумылженский муниципальный район | х.Обливский | строительство распределительного газопровода | ООО "Газпром газораспределение Волгоград" | 34-22-505-72857 | ул.Дальняя, д.7 | | | | май | 2023 |
| 9969 | Кумылженский муниципальный район | х.Обливский | строительство распределительного газопровода | ООО "Газпром газораспределение Волгоград" | 34-22-505-72858 | ул.Дальняя, д.7а | | | | июнь | 2023 |
| 9970 | Кумылженский муниципальный район | х.Обливский | строительство газопровода-ввода | ООО "Газпром газораспределение Волгоград" | 34-22-505-90131 | ул.Прохладная, д.52 | | | | июль | 2023 |
| 9971 | Кумылженский муниципальный район | х.Обливский | строительство газопровода-ввода | ООО "Газпром газораспределение Волгоград" | 34-21-505-85461 | ул.Солнечная, д.24 | | | | февраль | 2022 |
| 9972 | Кумылженский муниципальный район | х.Обливский | строительство газопровода-ввода | ООО "Газпром газораспределение Волгоград" | 34-21-505-80299 | ул.Солнечная, д.28 | | | | декабрь | 2022 |
| 9973 | Кумылженский муниципальный район | х.Обливский | строительство газопровода-ввода | ООО "Газпром газораспределение Волгоград" | 34-21-505-79363 | ул.Солнечная, д.32 | | | | декабрь | 2023 |
| 9974 | Кумылженский муниципальный район | х.Обливский | строительство распределительного газопровода | ООО "Газпром газораспределение Волгоград" | 34-22-505-72856 | ул.Солнечная, д.44 | | | | сентябрь | 2022 |
| 9975 | Кумылженский муниципальный район | х.Обливский | строительство распределительного газопровода | ООО "Газпром газораспределение Волгоград" | 34-22-505-72855 | ул.Солнечная, д.48 | | | | сентябрь | 2022 |

| № п/п | Муниципальное образование | Наименование населенного пункта | Мероприятия, необходимые для подключения или создания технической возможности подключения домовладений, за исключением домовладений, расположенных в границах территории садоводства | Наименование газораспределительной организации | Код объекта строительства | Адрес домовладения (домовладений), за исключением домовладения (домовладений), расположенного в границах территории садоводства, для которого реализуются мероприятия, необходимые для подключения (улица, номер домовладения) | Адрес домовладения (домовладений), за исключением домовладения (домовладений), расположенного в границах территории садоводства, для которого реализуются мероприятия, необходимые для создания технической возможности его подключения (улица, номер домовладения) | Общее количество домовладений, за исключением домовладений, расположенных в границах территории садоводства, для которых реализуются мероприятия, необходимые для подключения | Общее количество домовладений, за исключением домовладений, расположенных в границах территории садоводства, для которых реализуются мероприятия, необходимые для создания технической возможности их подключения | Срок догазификации | |
|---|---|---|---|---|---|---|---|---|---|---|---|
| | | | | | | | | | | месяц | год |
| 1 | 2 | 3 | 4 | 5 | 6 | 7 | 8 | 9 | 10 | 11 | 12 |
| 9976 | Кумылженский муниципальный район | х.Обливский | строительство распределительного газопровода | ООО "Газпром газораспределение Волгоград" | 34-22-505-57106 | ул.Солнечная, д.50 | | | | сентябрь | 2022 |
| 9977 | Кумылженский муниципальный район | х.Обливский | строительство газопровода-ввода | ООО "Газпром газораспределение Волгоград" | 34-21-505-80298 | ул.Солнечная, д.8 | | | | декабрь | 2023 |
| 9978 | Кумылженский муниципальный район | х.Ольховский | строительство газопровода-ввода | ООО "Газпром газораспределение Волгоград" | 34-21-505-85401 | ул.Продольная, д.10 | | 5 | | апрель | 2025 |
| 9979 | Кумылженский муниципальный район | х.Ольховский | строительство газопровода-ввода | ООО "Газпром газораспределение Волгоград" | 34-21-505-79356 | ул.Продольная, д.55 | | | | сентябрь | 2022 |
| 9980 | Кумылженский муниципальный район | х.Ольховский | строительство газопровода-ввода | ООО "Газпром газораспределение Волгоград" | 34-21-505-85402 | ул.Продольная, д.56 | | | | август | 2022 |
| 9981 | Кумылженский муниципальный район | х.Ольховский | строительство газопровода-ввода | ООО "Газпром газораспределение Волгоград" | 34-21-505-80278 | ул.Продольная, д.57 | | | | ноябрь | 2023 |
| 9982 | Кумылженский муниципальный район | х.Ольховский | строительство газопровода-ввода | ООО "Газпром газораспределение Волгоград" | 34-24-505-67798 | ул.Продольная, д.6а | | | | февраль | 2025 |
| 9983 | Кумылженский муниципальный район | х.Остроухов | врезка на участке заявителя (нулевая врезка) | ООО "Газпром газораспределение Волгоград" | 34-22-505-67797 | ул.Молодежная, д.10 | | 5 | | август | 2023 |
| 9984 | Кумылженский муниципальный район | х.Остроухов | врезка на участке заявителя (нулевая врезка) | ООО "Газпром газораспределение Волгоград" | 34-22-505-75089 | ул.Молодежная, д.18 | | | | июль | 2022 |
| 9985 | Кумылженский муниципальный район | х.Остроухов | врезка на участке заявителя (нулевая врезка) | ООО "Газпром газораспределение Волгоград" | 34-22-505-67796 | ул.Победы, д.6 | | | | август | 2023 |
| 9986 | Кумылженский муниципальный район | х.Остроухов | врезка на участке заявителя (нулевая врезка) | ООО "Газпром газораспределение Волгоград" | 34-22-505-73758 | ул.Победы, д.7 | | | | ноябрь | 2023 |

| № п/п | Муниципальное образование | Наименование населенного пункта | Мероприятия, необходимые для подключения или создания технической возможности подключения домовладений, за исключением домовладений, расположенных в границах территории садоводства | Наименование газораспределительной организации | Код объекта строительства | Адрес домовладения (домовладений), за исключением домовладения (домовладений), расположенного в границах территории садоводства, для которого реализуются мероприятия, необходимые для подключения (улица, номер домовладения) | Адрес домовладения (домовладений), за исключением домовладения (домовладений), расположенного в границах территории садоводства, для которого реализуются мероприятия, необходимые для создания технической возможности его подключения (улица, номер домовладения) | Общее количество домовладений, за исключением домовладений, расположенных в границах территории садоводства, для которых реализуются мероприятия, необходимые для подключения | Общее количество домовладений, за исключением домовладений, расположенных в границах территории садоводства, для которых реализуются мероприятия, необходимые для создания технической возможности их подключения | Срок догазификации | |
|---|---|---|---|---|---|---|---|---|---|---|---|
| | | | | | | | | | | месяц | год |
| 1 | 2 | 3 | 4 | 5 | 6 | 7 | 8 | 9 | 10 | 11 | 12 |
| 9987 | Кумылженский муниципальный район | х.Остроухов | врезка на участке заявителя (нулевая врезка) | ООО "Газпром газораспределение Волгоград" | 34-22-505-67795 | ул.Советская, д.1 | | | | август | 2023 |
| 9988 | Кумылженский муниципальный район | х.Попов | строительство газопровода-ввода | ООО "Газпром газораспределение Волгоград" | 34-22-505-79936 | пер.Степной, д.6 | | 3 | | декабрь | 2023 |
| 9989 | Кумылженский муниципальный район | х.Попов | строительство газопровода-ввода | ООО "Газпром газораспределение Волгоград" | 34-22-505-78869 | ул.Прифермская, д.4 | | | | сентябрь | 2022 |
| 9990 | Кумылженский муниципальный район | х.Попов | строительство газопровода-ввода | ООО "Газпром газораспределение Волгоград" | 34-22-505-78868 | ул.Центральная, д.38 | | | | август | 2022 |
| 9991 | Кумылженский муниципальный район | х.Потаповский | врезка на участке заявителя (нулевая врезка) | ООО "Газпром газораспределение Волгоград" | 34-22-505-67794 | ул.Московская, д.16 | | 2 | | август | 2023 |
| 9992 | Кумылженский муниципальный район | х.Потаповский | врезка на участке заявителя (нулевая врезка) | ООО "Газпром газораспределение Волгоград" | 34-22-505-78177 | ул.Тополевая, д.11 | | | | апрель | 2023 |
| 9993 | Кумылженский муниципальный район | х.Родионовский | врезка на участке заявителя (нулевая врезка) | ООО "Газпром газораспределение Волгоград" | 34-22-505-78486 | ул.Колхозная, д.15 | | 3 | | июль | 2023 |
| 9994 | Кумылженский муниципальный район | х.Родионовский | врезка на участке заявителя (нулевая врезка) | ООО "Газпром газораспределение Волгоград" | 34-22-505-71199 | ул.Центральная, д.1 | | | | апрель | 2024 |
| 9995 | Кумылженский муниципальный район | х.Родионовский | врезка на участке заявителя (нулевая врезка) | ООО "Газпром газораспределение Волгоград" | 34-24-505-67793 | ул.Центральная, д.11 | | | | февраль | 2028 |
| 9996 | Кумылженский муниципальный район | х.Сарычевский | врезка на участке заявителя (нулевая врезка) | ООО "Газпром газораспределение Волгоград" | 34-22-505-75090 | ул.Песчанка, д.42 | | 1 | | сентябрь | 2022 |
| 9997 | Кумылженский муниципальный район | х.Седов | строительство газопровода-ввода | ООО "Газпром газораспределение Волгоград" | 34-24-505-61459 | ул.Пролетарская, д.250а | | 2 | | январь | 2028 |

| № п/п | Муниципальное образование | Наименование населенного пункта | Мероприятия, необходимые для подключения или создания технической возможности подключения домовладений, за исключением домовладений, расположенных в границах территории садоводства | Наименование газораспределительной организации | Код объекта строительства | Адрес домовладения (домовладений), за исключением домовладения (домовладений), расположенного в границах территории садоводства, для которого реализуются мероприятия, необходимые для подключения (улица, номер домовладения) | Адрес домовладения (домовладений), за исключением домовладения (домовладений), расположенного в границах территории садоводства, для которого реализуются мероприятия, необходимые для создания технической возможности его подключения (улица, номер домовладения) | Общее количество домовладений, за исключением домовладений, расположенных в границах территории садоводства, для которых реализуются мероприятия, необходимые для подключения | Общее количество домовладений, за исключением домовладений, расположенных в границах территории садоводства, для которых реализуются мероприятия, необходимые для создания технической возможности их подключения | Срок догазификации | |
|---|---|---|---|---|---|---|---|---|---|---|---|
| | | | | | | | | | | месяц | год |
| 1 | 2 | 3 | 4 | 5 | 6 | 7 | 8 | 9 | 10 | 11 | 12 |
| 9998 | Кумылженский муниципальный район | х.Седов | врезка на участке заявителя (нулевая врезка) | ООО "Газпром газораспределение Волгоград" | 34-24-505-61458 | ул.Пролетарская, д.263 | | | | сентябрь | 2024 |
| 9999 | Кумылженский муниципальный район | х.Сиськовский | врезка на участке заявителя (нулевая врезка) | ООО "Газпром газораспределение Волгоград" | 34-22-505-72775 | д.22 | | 3 | | декабрь | 2023 |
| 10000 | Кумылженский муниципальный район | х.Сиськовский | врезка на участке заявителя (нулевая врезка) | ООО "Газпром газораспределение Волгоград" | 34-22-505-72774 | д.3 | | | | декабрь | 2023 |
| 10001 | Кумылженский муниципальный район | х.Сиськовский | врезка на участке заявителя (нулевая врезка) | ООО "Газпром газораспределение Волгоград" | 34-24-505-68899 | д.5 | | | | февраль | 2028 |
| 10002 | Кумылженский муниципальный район | х.Точилкин | врезка на участке заявителя (нулевая врезка) | ООО "Газпром газораспределение Волгоград" | 34-23-505-67791 | ул.Продольная, д.29 | | 2 | | октябрь | 2023 |
| 10003 | Кумылженский муниципальный район | х.Точилкин | врезка на участке заявителя (нулевая врезка) | ООО "Газпром газораспределение Волгоград" | 34-24-505-67792 | ул.Продольная, д.41 | | | | июль | 2028 |
| 10004 | Кумылженский муниципальный район | х.Тюринский | строительство распределительного газопровода | ООО "Газпром газораспределение Волгоград" | 34-22-505-72866 | ул.Левадная, д.1 | | 24 | | сентябрь | 2022 |
| 10005 | Кумылженский муниципальный район | х.Тюринский | строительство распределительного газопровода | ООО "Газпром газораспределение Волгоград" | 34-22-505-78198 | ул.Левадная, д.11 | | | | январь | 2023 |
| 10006 | Кумылженский муниципальный район | х.Тюринский | строительство распределительного газопровода | ООО "Газпром газораспределение Волгоград" | 34-22-505-72863 | ул.Левадная, д.3 | | | | январь | 2023 |
| 10007 | Кумылженский муниципальный район | х.Тюринский | строительство распределительного газопровода | ООО "Газпром газораспределение Волгоград" | 34-22-505-72868 | ул.Левадная, д.4 | | | | сентябрь | 2022 |
| 10008 | Кумылженский муниципальный район | х.Тюринский | строительство распределительного газопровода | ООО "Газпром газораспределение Волгоград" | 34-22-505-74653 | ул.Левадная, д.5 | | | | сентябрь | 2022 |

| № п/п | Муниципальное образование | Наименование населенного пункта | Мероприятия, необходимые для подключения или создания технической возможности подключения домовладений, за исключением домовладений, расположенных в границах территории садоводства | Наименование газораспределительной организации | Код объекта строительства | Адрес домовладения (домовладений), за исключением домовладения (домовладений), расположенного в границах территории садоводства, для которого реализуются мероприятия, необходимые для подключения (улица, номер домовладения) | Адрес домовладения (домовладений), за исключением домовладения (домовладений), расположенного в границах территории садоводства, для которого реализуются мероприятия, необходимые для создания технической возможности его подключения (улица, номер домовладения) | Общее количество домовладений, за исключением домовладений, расположенных в границах территории садоводства, для которых реализуются мероприятия, необходимые для подключения | Общее количество домовладений, за исключением домовладений, расположенных в границах территории садоводства, для которых реализуются мероприятия, необходимые для создания технической возможности их подключения | Срок догазификации | |
|---|---|---|---|---|---|---|---|---|---|---|---|
| | | | | | | | | | | месяц | год |
| 1 | 2 | 3 | 4 | 5 | 6 | 7 | 8 | 9 | 10 | 11 | 12 |
| 10009 | Кумылженский муниципальный район | х.Тюринский | строительство газопровода-ввода | ООО "Газпром газораспределение Волгоград" | 34-21-505-67790 | ул.Левадная, д.6 | | | | май | 2025 |
| 10010 | Кумылженский муниципальный район | х.Тюринский | строительство распределительного газопровода | ООО "Газпром газораспределение Волгоград" | 34-22-505-72867 | ул.Левадная, д.9 | | | | январь | 2023 |
| 10011 | Кумылженский муниципальный район | х.Тюринский | строительство газопровода-ввода | ООО "Газпром газораспределение Волгоград" | 34-24-505-69609 | ул.Набережная, д.15 | | | | май | 2024 |
| 10012 | Кумылженский муниципальный район | х.Тюринский | строительство распределительного газопровода | ООО "Газпром газораспределение Волгоград" | 34-22-505-72871 | ул.Набережная, д.20 | | | | сентябрь | 2022 |
| 10013 | Кумылженский муниципальный район | х.Тюринский | строительство распределительного газопровода | ООО "Газпром газораспределение Волгоград" | 34-22-505-72864 | ул.Набережная, д.23 | | | | сентябрь | 2022 |
| 10014 | Кумылженский муниципальный район | х.Тюринский | строительство распределительного газопровода | ООО "Газпром газораспределение Волгоград" | 34-22-505-78515 | ул.Набережная, д.26 | | | | январь | 2023 |
| 10015 | Кумылженский муниципальный район | х.Тюринский | строительство распределительного газопровода | ООО "Газпром газораспределение Волгоград" | 34-22-505-77362 | ул.Набережная, д.27 | | | | сентябрь | 2022 |
| 10016 | Кумылженский муниципальный район | х.Тюринский | строительство распределительного газопровода | ООО "Газпром газораспределение Волгоград" | 34-21-505-67789 | ул.Набережная, д.28 | | | | сентябрь | 2022 |
| 10017 | Кумылженский муниципальный район | х.Тюринский | строительство распределительного газопровода | ООО "Газпром газораспределение Волгоград" | 34-22-505-72860 | ул.Набережная, д.29 | | | | сентябрь | 2022 |
| 10018 | Кумылженский муниципальный район | х.Тюринский | строительство распределительного газопровода | ООО "Газпром газораспределение Волгоград" | 34-22-505-72859 | ул.Набережная, д.38 | | | | январь | 2023 |
| 10019 | Кумылженский муниципальный район | х.Тюринский | строительство газопровода-ввода | ООО "Газпром газораспределение Волгоград" | 34-21-505-80292 | ул.Набережная, д.39 | | | | декабрь | 2022 |

| № п/п | Муниципальное образование | Наименование населенного пункта | Мероприятия, необходимые для подключения или создания технической возможности подключения домовладений, за исключением домовладений, расположенных в границах территории садоводства | Наименование газораспределительной организации | Код объекта строительства | Адрес домовладения (домовладений), за исключением домовладения (домовладений), расположенного в границах территории садоводства, для которого реализуются мероприятия, необходимые для подключения (улица, номер домовладения) | Адрес домовладения (домовладений), за исключением домовладения (домовладений), расположенного в границах территории садоводства, для которого реализуются мероприятия, необходимые для создания технической возможности его подключения (улица, номер домовладения) | Общее количество домовладений, за исключением домовладений, расположенных в границах территории садоводства, для которых реализуются мероприятия, необходимые для подключения | Общее количество домовладений, за исключением домовладений, расположенных в границах территории садоводства, для которых реализуются мероприятия, необходимые для создания технической возможности их подключения | Срок догазификации | |
|---|---|---|---|---|---|---|---|---|---|---|---|
| | | | | | | | | | | месяц | год |
| 1 | 2 | 3 | 4 | 5 | 6 | 7 | 8 | 9 | 10 | 11 | 12 |
| 10020 | Кумылженский муниципальный район | х.Тюринский | строительство газопровода-ввода | ООО "Газпром газораспределение Волгоград" | 34-21-505-80293 | ул.Набережная, д.45 | | | | октябрь | 2023 |
| 10021 | Кумылженский муниципальный район | х.Тюринский | строительство газопровода-ввода | ООО "Газпром газораспределение Волгоград" | 34-21-505-79361 | ул.Набережная, д.47 | | | | октябрь | 2022 |
| 10022 | Кумылженский муниципальный район | х.Тюринский | строительство распределительного газопровода | ООО "Газпром газораспределение Волгоград" | 34-22-505-72869 | ул.Набережная, д.51 | | | | октябрь | 2022 |
| 10023 | Кумылженский муниципальный район | х.Тюринский | строительство распределительного газопровода | ООО "Газпром газораспределение Волгоград" | 34-22-505-72865 | ул.Новая, д.11 | | | | январь | 2023 |
| 10024 | Кумылженский муниципальный район | х.Тюринский | строительство газопровода-ввода | ООО "Газпром газораспределение Волгоград" | 34-21-505-80291 | ул.Новая, д.4 | | | | ноябрь | 2023 |
| 10025 | Кумылженский муниципальный район | х.Тюринский | строительство газопровода-ввода | ООО "Газпром газораспределение Волгоград" | 34-22-505-78847 | ул.Новая, д.5 | | | | октябрь | 2023 |
| 10026 | Кумылженский муниципальный район | х.Тюринский | строительство распределительного газопровода | ООО "Газпром газораспределение Волгоград" | 34-22-505-72862 | ул.Новая, д.8 | | | | сентябрь | 2022 |
| 10027 | Кумылженский муниципальный район | х.Тюринский | строительство распределительного газопровода | ООО "Газпром газораспределение Волгоград" | 34-22-505-72870 | ул.Новая, д.9 | | | | январь | 2023 |
| 10028 | Кумылженский муниципальный район | х.Филин | врезка на участке заявителя (нулевая врезка) | ООО "Газпром газораспределение Волгоград" | 34-22-505-74626 | ул.Центральная, д.19 | | 1 | | сентябрь | 2022 |
| 10029 | Кумылженский муниципальный район | х.Чиганаки 1-е | строительство газопровода-ввода | ООО "Газпром газораспределение Волгоград" | 34-22-505-80814 | ул.Подгорная, д.22 | | 1 | | август | 2023 |
| 10030 | Кумылженский муниципальный район | х.Чиганаки 2-е | строительство газопровода-ввода | ООО "Газпром газораспределение Волгоград" | 34-22-505-75087 | ул.Веселая, д.7 | | 2 | | сентябрь | 2022 |

| № п/п | Муниципальное образование | Наименование населенного пункта | Мероприятия, необходимые для подключения или создания технической возможности подключения домовладений, за исключением домовладений, расположенных в границах территории садоводства | Наименование газораспределительной организации | Код объекта строительства | Адрес домовладения (домовладений), за исключением домовладения (домовладений), расположенного в границах территории садоводства, для которого реализуются мероприятия, необходимые для подключения (улица, номер домовладения) | Адрес домовладения (домовладений), за исключением домовладения (домовладений), расположенного в границах территории садоводства, для которого реализуются мероприятия, необходимые для создания технической возможности его подключения (улица, номер домовладения) | Общее количество домовладений, за исключением домовладений, расположенных в границах территории садоводства, для которых реализуются мероприятия, необходимые для подключения | Общее количество домовладений, за исключением домовладений, расположенных в границах территории садоводства, для которых реализуются мероприятия, необходимые для создания технической возможности их подключения | Срок догазификации | |
|---|---|---|---|---|---|---|---|---|---|---|---|
| | | | | | | | | | | месяц | год |
| 1 | 2 | 3 | 4 | 5 | 6 | 7 | 8 | 9 | 10 | 11 | 12 |
| 10031 | Кумылженский муниципальный район | х.Чиганаки 2-е | врезка на участке заявителя (нулевая врезка) | ООО "Газпром газораспределение Волгоград" | 34-22-505-67788 | ул.Торговая, д.5 | | | | август | 2023 |
| 10032 | Кумылженский муниципальный район | х.Шакин | строительство газопровода-ввода | ООО "Газпром газораспределение Волгоград" | 34-21-505-85463 | ул.Казачья, д.7 | | 6 | | сентябрь | 2022 |
| 10033 | Кумылженский муниципальный район | х.Шакин | врезка на участке заявителя (нулевая врезка) | ООО "Газпром газораспределение Волгоград" | 34-24-505-69106 | ул.Маршала Жукова, д.44 | | | | октябрь | 2024 |
| 10034 | Кумылженский муниципальный район | х.Шакин | врезка на участке заявителя (нулевая врезка) | ООО "Газпром газораспределение Волгоград" | 34-22-505-78680 | ул.Садовая, д.13 | | | | март | 2023 |
| 10035 | Кумылженский муниципальный район | х.Шакин | врезка на участке заявителя (нулевая врезка) | ООО "Газпром газораспределение Волгоград" | 34-22-505-73760 | ул.Степная, д.14 | | | | декабрь | 2023 |
| 10036 | Кумылженский муниципальный район | х.Шакин | врезка на участке заявителя (нулевая врезка) | ООО "Газпром газораспределение Волгоград" | 34-22-505-73759 | ул.Центральная, д.19 | | | | декабрь | 2023 |
| 10037 | Кумылженский муниципальный район | х.Шакин | строительство газопровода-ввода | ООО "Газпром газораспределение Волгоград" | 34-22-505-67787 | ул.Шолохова, д.1 | | | | декабрь | 2022 |
| 10038 | Кумылженский муниципальный район | х.Ярской 1-й | строительство газопровода-ввода | ООО "Газпром газораспределение Волгоград" | 34-24-505-69608 | ул.Вишневая, д.2 | | 5 | | октябрь | 2024 |
| 10039 | Кумылженский муниципальный район | х.Ярской 1-й | строительство газопровода-ввода | ООО "Газпром газораспределение Волгоград" | 34-24-505-69607 | ул.Вишневая, д.3 | | | | октябрь | 2024 |
| 10040 | Кумылженский муниципальный район | х.Ярской 1-й | строительство газопровода-ввода | ООО "Газпром газораспределение Волгоград" | 34-22-505-79951 | ул.Продольная, д.25 | | | | декабрь | 2022 |
| 10041 | Кумылженский муниципальный район | х.Ярской 1-й | строительство газопровода-ввода | ООО "Газпром газораспределение Волгоград" | 34-22-505-82202 | ул.Садовая, д.7 | | | | май | 2022 |

| № п/п | Муниципальное образование | Наименование населенного пункта | Мероприятия, необходимые для подключения или создания технической возможности подключения домовладений, за исключением домовладений, расположенных в границах территории садоводства | Наименование газораспределительной организации | Код объекта строительства | Адрес домовладения (домовладений), за исключением домовладения (домовладений), расположенного в границах территории садоводства, для которого реализуются мероприятия, необходимые для подключения (улица, номер домовладения) | Адрес домовладения (домовладений), за исключением домовладения (домовладений), расположенного в границах территории садоводства, для которого реализуются мероприятия, необходимые для создания технической возможности его подключения (улица, номер домовладения) | Общее количество домовладений, за исключением домовладений, расположенных в границах территории садоводства, для которых реализуются мероприятия, необходимые для подключения | Общее количество домовладений, за исключением домовладений, расположенных в границах территории садоводства, для которых реализуются мероприятия, необходимые для создания технической возможности их подключения | Срок догазификации | |
|---|---|---|---|---|---|---|---|---|---|---|---|
| | | | | | | | | | | месяц | год |
| 1 | 2 | 3 | 4 | 5 | 6 | 7 | 8 | 9 | 10 | 11 | 12 |
| 10042 | Кумылженский муниципальный район | х.Ярской 1-й | строительство газопровода-ввода | ООО "Газпром газораспределение Волгоград" | 34-22-505-82203 | ул.Садовая, д.9 | | | | май | 2022 |
| 10043 | Ленинский муниципальный район | г. Ленинск | строительство газопровода-ввода | ООО "Газпром газораспределение Волгоград" | 34-21-505-82395 | пер.Майский, д.33 | | 311 | | июнь | 2022 |
| 10044 | Ленинский муниципальный район | г. Ленинск | врезка на участке заявителя (нулевая врезка) | ООО "Газпром газораспределение Волгоград" | 34-24-505-67774 | пер.Московский, д.19 | | | | апрель | 2025 |
| 10045 | Ленинский муниципальный район | г. Ленинск | врезка на участке заявителя (нулевая врезка) | ООО "Газпром газораспределение Волгоград" | 34-23-505-67780 | пер.Тракторострой, д.5 | | | | ноябрь | 2024 |
| 10046 | Ленинский муниципальный район | г. Ленинск | врезка на участке заявителя (нулевая врезка) | ООО "Газпром газораспределение Волгоград" | 34-22-505-67736 | ул.22 Съезда Кпсс, д.37 | | | | ноябрь | 2022 |
| 10047 | Ленинский муниципальный район | г. Ленинск | врезка на участке заявителя (нулевая врезка) | ООО "Газпром газораспределение Волгоград" | 34-25-505-57935 | ул.22 Съезда Кпсс, д.62 | | | | июнь | 2025 |
| 10048 | Ленинский муниципальный район | г. Ленинск | строительство газопровода-ввода | ООО "Газпром газораспределение Волгоград" | 34-21-505-79345 | ул.22 Съезда Кпсс, д.76 | | | | июль | 2022 |
| 10049 | Ленинский муниципальный район | г. Ленинск | строительство газопровода-ввода | ООО "Газпром газораспределение Волгоград" | 34-21-505-79347 | ул.22 Съезда Кпсс, д.78 | | | | июль | 2022 |
| 10050 | Ленинский муниципальный район | г. Ленинск | строительство газопровода-ввода | ООО "Газпром газораспределение Волгоград" | 34-22-505-90135 | ул.22 Съезда КПСС, д.84 | | | | ноябрь | 2023 |
| 10051 | Ленинский муниципальный район | г. Ленинск | врезка на участке заявителя (нулевая врезка) | ООО "Газпром газораспределение Волгоград" | 34-22-505-73001 | ул.22 Съезда Кпсс, д.97 | | | | октябрь | 2023 |
| 10052 | Ленинский муниципальный район | г. Ленинск | строительство газопровода-ввода | ООО "Газпром газораспределение Волгоград" | 34-21-505-85347 | ул.Гвардейская, д.20 | | | | декабрь | 2023 |

| № п/п | Муниципальное образование | Наименование населенного пункта | Мероприятия, необходимые для подключения или создания технической возможности подключения домовладений, за исключением домовладений, расположенных в границах территории садоводства | Наименование газораспределительной организации | Код объекта строительства | Адрес домовладения (домовладений), за исключением домовладения (домовладений), расположенного в границах территории садоводства, для которого реализуются мероприятия, необходимые для подключения (улица, номер домовладения) | Адрес домовладения (домовладений), за исключением домовладения (домовладений), расположенного в границах территории садоводства, для которого реализуются мероприятия, необходимые для создания технической возможности его подключения (улица, номер домовладения) | Общее количество домовладений, за исключением домовладений, расположенных в границах территории садоводства, для которых реализуются мероприятия, необходимые для подключения | Общее количество домовладений, за исключением домовладений, расположенных в границах территории садоводства, для которых реализуются мероприятия, необходимые для создания технической возможности их подключения | Срок догазификации | |
|---|---|---|---|---|---|---|---|---|---|---|---|
| | | | | | | | | | | месяц | год |
| 1 | 2 | 3 | 4 | 5 | 6 | 7 | 8 | 9 | 10 | 11 | 12 |
| 10053 | Ленинский муниципальный район | г. Ленинск | строительство газопровода-ввода | ООО "Газпром газораспределение Волгоград" | 34-21-505-81887 | ул.Дзержинского, д.30 | | | | ноябрь | 2023 |
| 10054 | Ленинский муниципальный район | г. Ленинск | строительство газопровода-ввода | ООО "Газпром газораспределение Волгоград" | 34-21-505-85343 | ул.Дзержинского, д.34 | | | | май | 2022 |
| 10055 | Ленинский муниципальный район | г. Ленинск | врезка на участке заявителя (нулевая врезка) | ООО "Газпром газораспределение Волгоград" | 34-22-505-74690 | ул.Дорожная, д.23 | | | | август | 2022 |
| 10056 | Ленинский муниципальный район | г. Ленинск | строительство газопровода-ввода | ООО "Газпром газораспределение Волгоград" | 34-25-505-59138 | ул.Железнодорожная, д.16/2 | | | | март | 2025 |
| 10057 | Ленинский муниципальный район | г. Ленинск | строительство газопровода-ввода | ООО "Газпром газораспределение Волгоград" | 34-25-505-59137 | ул.им. Ленина, д.157 | | | | апрель | 2025 |
| 10058 | Ленинский муниципальный район | г. Ленинск | строительство газопровода-ввода | ООО "Газпром газораспределение Волгоград" | 34-22-505-70751 | ул.им. Ленина, д.17 | | | | март | 2024 |
| 10059 | Ленинский муниципальный район | г. Ленинск | врезка на участке заявителя (нулевая врезка) | ООО "Газпром газораспределение Волгоград" | 34-25-505-59136 | ул.им. Ленина, д.17а | | | | декабрь | 2022 |
| 10060 | Ленинский муниципальный район | г. Ленинск | врезка на участке заявителя (нулевая врезка) | ООО "Газпром газораспределение Волгоград" | 34-24-505-67772 | ул.им. Ленина, д.185/1 | | | | август | 2024 |
| 10061 | Ленинский муниципальный район | г. Ленинск | строительство газопровода-ввода | ООО "Газпром газораспределение Волгоград" | 34-25-505-58010 | ул.им. Ленина, д.208б | | | | октябрь | 2025 |
| 10062 | Ленинский муниципальный район | г. Ленинск | врезка на участке заявителя (нулевая врезка) | ООО "Газпром газораспределение Волгоград" | 34-22-505-71369 | ул.Им. Бегичева, д.1 | | | | июль | 2023 |
| 10063 | Ленинский муниципальный район | г. Ленинск | строительство газопровода-ввода | ООО "Газпром газораспределение Волгоград" | 34-21-505-85383 | ул.Им. Бегичева, д.10а | | | | март | 2022 |

| № п/п | Муниципальное образование | Наименование населенного пункта | Мероприятия, необходимые для подключения или создания технической возможности подключения домовладений, за исключением домовладений, расположенных в границах территории садоводства | Наименование газораспределительной организации | Код объекта строительства | Адрес домовладения (домовладений), за исключением домовладения (домовладений), расположенного в границах территории садоводства, для которого реализуются мероприятия, необходимые для подключения (улица, номер домовладения) | Адрес домовладения (домовладений), за исключением домовладения (домовладений), расположенного в границах территории садоводства, для которого реализуются мероприятия, необходимые для создания технической возможности его подключения (улица, номер домовладения) | Общее количество домовладений, за исключением домовладений, расположенных в границах территории садоводства, для которых реализуются мероприятия, необходимые для подключения | Общее количество домовладений, за исключением домовладений, расположенных в границах территории садоводства, для которых реализуются мероприятия, необходимые для создания технической возможности их подключения | Срок догазификации | |
|---|---|---|---|---|---|---|---|---|---|---|---|
| | | | | | | | | | | месяц | год |
| 1 | 2 | 3 | 4 | 5 | 6 | 7 | 8 | 9 | 10 | 11 | 12 |
| 10064 | Ленинский муниципальный район | г. Ленинск | строительство газопровода-ввода | ООО "Газпром газораспределение Волгоград" | 34-21-505-85377 | ул.Им. Битюцкого, д.10 | | | | апрель | 2022 |
| 10065 | Ленинский муниципальный район | г. Ленинск | врезка на участке заявителя (нулевая врезка) | ООО "Газпром газораспределение Волгоград" | 34-22-505-78555 | ул.Им. Битюцкого, д.100 | | | | май | 2023 |
| 10066 | Ленинский муниципальный район | г. Ленинск | строительство газопровода-ввода | ООО "Газпром газораспределение Волгоград" | 34-21-505-81027 | ул.Им. Битюцкого, д.102 | | | | декабрь | 2023 |
| 10067 | Ленинский муниципальный район | г. Ленинск | строительство газопровода-ввода | ООО "Газпром газораспределение Волгоград" | 34-22-505-67740 | ул.Им. Битюцкого, д.16 | | | | январь | 2023 |
| 10068 | Ленинский муниципальный район | г. Ленинск | строительство газопровода-ввода | ООО "Газпром газораспределение Волгоград" | 34-21-505-82413 | ул.Им. Битюцкого, д.31 | | | | май | 2022 |
| 10069 | Ленинский муниципальный район | г. Ленинск | врезка на участке заявителя (нулевая врезка) | ООО "Газпром газораспределение Волгоград" | 34-24-505-61263 | ул.им. Битюцкого, д.38 | | | | ноябрь | 2024 |
| 10070 | Ленинский муниципальный район | г. Ленинск | строительство газопровода-ввода | ООО "Газпром газораспределение Волгоград" | 34-21-505-80267 | ул.Им. Битюцкого, д.59 | | | | ноябрь | 2023 |
| 10071 | Ленинский муниципальный район | г. Ленинск | строительство газопровода-ввода | ООО "Газпром газораспределение Волгоград" | 34-24-505-61456 | ул.им. Битюцкого, д.6 | | | | апрель | 2028 |
| 10072 | Ленинский муниципальный район | г. Ленинск | строительство газопровода-ввода | ООО "Газпром газораспределение Волгоград" | 34-21-505-79354 | ул.Им. Битюцкого, д.71 | | | | ноябрь | 2025 |
| 10073 | Ленинский муниципальный район | г. Ленинск | строительство газопровода-ввода | ООО "Газпром газораспределение Волгоград" | 34-21-505-81886 | ул.Им. Битюцкого, д.72/1 | | | | июнь | 2023 |
| 10074 | Ленинский муниципальный район | г. Ленинск | строительство газопровода-ввода | ООО "Газпром газораспределение Волгоград" | 34-21-505-81893 | ул.Им. Битюцкого, д.88 | | | | август | 2023 |

| № п/п | Муниципальное образование | Наименование населенного пункта | Мероприятия, необходимые для подключения или создания технической возможности подключения домовладений, за исключением домовладений, расположенных в границах территории садоводства | Наименование газораспределительной организации | Код объекта строительства | Адрес домовладения (домовладений), за исключением домовладения (домовладений), расположенного в границах территории садоводства, для которого реализуются мероприятия, необходимые для подключения (улица, номер домовладения) | Адрес домовладения (домовладений), за исключением домовладения (домовладений), расположенного в границах территории садоводства, для которого реализуются мероприятия, необходимые для создания технической возможности его подключения (улица, номер домовладения) | Общее количество домовладений, за исключением домовладений, расположенных в границах территории садоводства, для которых реализуются мероприятия, необходимые для подключения | Общее количество домовладений, за исключением домовладений, расположенных в границах территории садоводства, для которых реализуются мероприятия, необходимые для создания технической возможности их подключения | Срок догазификации | |
|---|---|---|---|---|---|---|---|---|---|---|---|
| | | | | | | | | | | месяц | год |
| 1 | 2 | 3 | 4 | 5 | 6 | 7 | 8 | 9 | 10 | 11 | 12 |
| 10075 | Ленинский муниципальный район | г. Ленинск | строительство газопровода-ввода | ООО "Газпром газораспределение Волгоград" | 34-21-505-80266 | ул.Им. Вологина, д.112 | | | | ноябрь | 2023 |
| 10076 | Ленинский муниципальный район | г. Ленинск | строительство газопровода-ввода | ООО "Газпром газораспределение Волгоград" | 34-21-505-85351 | ул.Им. Вологина, д.113 | | | | июль | 2022 |
| 10077 | Ленинский муниципальный район | г. Ленинск | строительство газопровода-ввода | ООО "Газпром газораспределение Волгоград" | 34-21-505-82404 | ул.Им. Вологина, д.117 | | | | сентябрь | 2023 |
| 10078 | Ленинский муниципальный район | г. Ленинск | строительство газопровода-ввода | ООО "Газпром газораспределение Волгоград" | 34-21-505-85350 | ул.Им. Вологина, д.27 | | | | март | 2025 |
| 10079 | Ленинский муниципальный район | г. Ленинск | врезка на участке заявителя (нулевая врезка) | ООО "Газпром газораспределение Волгоград" | 34-22-505-77418 | ул.Им. Вологина, д.34 | | | | сентябрь | 2023 |
| 10080 | Ленинский муниципальный район | г. Ленинск | строительство газопровода-ввода | ООО "Газпром газораспределение Волгоград" | 34-21-505-79350 | ул.Им. Вологина, д.5 | | | | июль | 2022 |
| 10081 | Ленинский муниципальный район | г. Ленинск | строительство газопровода-ввода | ООО "Газпром газораспределение Волгоград" | 34-21-505-82390 | ул.Им. Вологина, д.7 | | | | июнь | 2022 |
| 10082 | Ленинский муниципальный район | г. Ленинск | врезка на участке заявителя (нулевая врезка) | ООО "Газпром газораспределение Волгоград" | 34-25-505-59135 | ул.им. Вологина, д.70 | | | | январь | 2025 |
| 10083 | Ленинский муниципальный район | г. Ленинск | строительство газопровода-ввода | ООО "Газпром газораспределение Волгоград" | 34-24-505-69104 | ул.им. Вологина, д.91 | | | | декабрь | 2024 |
| 10084 | Ленинский муниципальный район | г. Ленинск | строительство газопровода-ввода | ООО "Газпром газораспределение Волгоград" | 34-21-505-82399 | ул.Им. Воровского, д.11 | | | | май | 2022 |
| 10085 | Ленинский муниципальный район | г. Ленинск | врезка на участке заявителя (нулевая врезка) | ООО "Газпром газораспределение Волгоград" | 34-22-505-71373 | ул.Им. Воровского, д.46 | | | | октябрь | 2023 |

| № п/п | Муниципальное образование | Наименование населенного пункта | Мероприятия, необходимые для подключения или создания технической возможности подключения домовладений, за исключением домовладений, расположенных в границах территории садоводства | Наименование газораспределительной организации | Код объекта строительства | Адрес домовладения (домовладений), за исключением домовладения (домовладений), расположенного в границах территории садоводства, для которого реализуются мероприятия, необходимые для подключения (улица, номер домовладения) | Адрес домовладения (домовладений), за исключением домовладения (домовладений), расположенного в границах территории садоводства, для которого реализуются мероприятия, необходимые для создания технической возможности его подключения (улица, номер домовладения) | Общее количество домовладений, за исключением домовладений, расположенных в границах территории садоводства, для которых реализуются мероприятия, необходимые для подключения | Общее количество домовладений, за исключением домовладений, расположенных в границах территории садоводства, для которых реализуются мероприятия, необходимые для создания технической возможности их подключения | Срок догазификации | |
|---|---|---|---|---|---|---|---|---|---|---|---|
| | | | | | | | | | | месяц | год |
| 1 | 2 | 3 | 4 | 5 | 6 | 7 | 8 | 9 | 10 | 11 | 12 |
| 10086 | Ленинский муниципальный район | г. Ленинск | строительство газопровода-ввода | ООО "Газпром газораспределение Волгоград" | 34-21-505-82836 | ул.Им. Воровского, д.7 | | | | февраль | 2022 |
| 10087 | Ленинский муниципальный район | г. Ленинск | строительство газопровода-ввода | ООО "Газпром газораспределение Волгоград" | 34-22-505-75799 | ул.Им. Воровского, д.70 | | | | июнь | 2022 |
| 10088 | Ленинский муниципальный район | г. Ленинск | строительство газопровода-ввода | ООО "Газпром газораспределение Волгоград" | 34-21-505-82411 | ул.Им. Воровского, д.9 | | | | апрель | 2022 |
| 10089 | Ленинский муниципальный район | г. Ленинск | врезка на участке заявителя (нулевая врезка) | ООО "Газпром газораспределение Волгоград" | 34-24-505-67771 | ул.им. Гагарина, д.185 | | | | май | 2028 |
| 10090 | Ленинский муниципальный район | г. Ленинск | строительство газопровода-ввода | ООО "Газпром газораспределение Волгоград" | 34-21-505-79352 | ул.Им. Гагарина, д.36 | | | | июль | 2022 |
| 10091 | Ленинский муниципальный район | г. Ленинск | строительство газопровода-ввода | ООО "Газпром газораспределение Волгоград" | 34-21-505-81026 | ул.Им. Гагарина, д.38 | | | | октябрь | 2023 |
| 10092 | Ленинский муниципальный район | г. Ленинск | врезка на участке заявителя (нулевая врезка) | ООО "Газпром газораспределение Волгоград" | 34-22-505-78553 | ул.Им. Гагарина, д.59 | | | | март | 2023 |
| 10093 | Ленинский муниципальный район | г. Ленинск | строительство газопровода-ввода | ООО "Газпром газораспределение Волгоград" | 34-22-505-90140 | ул.Им. Гагарина, д.72 | | | | август | 2023 |
| 10094 | Ленинский муниципальный район | г. Ленинск | строительство газопровода-ввода | ООО "Газпром газораспределение Волгоград" | 34-21-505-82393 | ул.Им. Гагарина, д.73 | | | | май | 2022 |
| 10095 | Ленинский муниципальный район | г. Ленинск | строительство газопровода-ввода | ООО "Газпром газораспределение Волгоград" | 34-21-505-82400 | ул.Им. Гагарина, д.74г | | | | май | 2022 |
| 10096 | Ленинский муниципальный район | г. Ленинск | строительство газопровода-ввода | ООО "Газпром газораспределение Волгоград" | 34-21-505-85348 | ул.Им. Гагарина, д.78 | | | | сентябрь | 2023 |

| № п/п | Муниципальное образование | Наименование населенного пункта | Мероприятия, необходимые для подключения или создания технической возможности подключения домовладений, за исключением домовладений, расположенных в границах территории садоводства | Наименование газораспределительной организации | Код объекта строительства | Адрес домовладения (домовладений), за исключением домовладения (домовладений), расположенного в границах территории садоводства, для которого реализуются мероприятия, необходимые для подключения (улица, номер домовладения) | Адрес домовладения (домовладений), за исключением домовладения (домовладений), расположенного в границах территории садоводства, для которого реализуются мероприятия, необходимые для создания технической возможности его подключения (улица, номер домовладения) | Общее количество домовладений, за исключением домовладений, расположенных в границах территории садоводства, для которых реализуются мероприятия, необходимые для подключения | Общее количество домовладений, за исключением домовладений, расположенных в границах территории садоводства, для которых реализуются мероприятия, необходимые для создания технической возможности их подключения | Срок догазификации | |
|---|---|---|---|---|---|---|---|---|---|---|---|
| | | | | | | | | | | месяц | год |
| 1 | 2 | 3 | 4 | 5 | 6 | 7 | 8 | 9 | 10 | 11 | 12 |
| 10097 | Ленинский муниципальный район | г. Ленинск | строительство газопровода-ввода | ООО "Газпром газораспределение Волгоград" | 34-21-505-82409 | ул.Им. Гагарина, д.82 | | | | июнь | 2022 |
| 10098 | Ленинский муниципальный район | г. Ленинск | строительство газопровода-ввода | ООО "Газпром газораспределение Волгоград" | 34-24-505-62029 | ул.им. Гагарина, д.86 | | | | октябрь | 2024 |
| 10099 | Ленинский муниципальный район | г. Ленинск | строительство газопровода-ввода | ООО "Газпром газораспределение Волгоград" | 34-21-505-67727 | ул.Им. Гоголя, д.16 | | | | апрель | 2022 |
| 10100 | Ленинский муниципальный район | г. Ленинск | строительство газопровода-ввода | ООО "Газпром газораспределение Волгоград" | 34-22-505-75070 | ул.Им. Гоголя, д.29 | | | | июнь | 2023 |
| 10101 | Ленинский муниципальный район | г. Ленинск | врезка на участке заявителя (нулевая врезка) | ООО "Газпром газораспределение Волгоград" | 34-25-505-58086 | ул.им. Дзержинского, д.35 | | | | апрель | 2025 |
| 10102 | Ленинский муниципальный район | г. Ленинск | строительство газопровода-ввода | ООО "Газпром газораспределение Волгоград" | 34-21-505-79344 | ул.Им. Дзержинского, д.36а | | | | июль | 2022 |
| 10103 | Ленинский муниципальный район | г. Ленинск | строительство газопровода-ввода | ООО "Газпром газораспределение Волгоград" | 34-22-505-70743 | ул.Им. Дунаевского, д.25 | | | | октябрь | 2024 |
| 10104 | Ленинский муниципальный район | г. Ленинск | строительство газопровода-ввода | ООО "Газпром газораспределение Волгоград" | 34-21-505-80265 | ул.Им. К. Либкнехта, д.102 | | | | декабрь | 2023 |
| 10105 | Ленинский муниципальный район | г. Ленинск | строительство газопровода-ввода | ООО "Газпром газораспределение Волгоград" | 34-21-505-85274 | ул.Им. К. Либкнехта, д.104 | | | | апрель | 2022 |
| 10106 | Ленинский муниципальный район | г. Ленинск | врезка на участке заявителя (нулевая врезка) | ООО "Газпром газораспределение Волгоград" | 34-25-505-59134 | ул.им. К. Либкнехта, д.129 | | | | декабрь | 2025 |
| 10107 | Ленинский муниципальный район | г. Ленинск | строительство газопровода-ввода | ООО "Газпром газораспределение Волгоград" | 34-21-505-85273 | ул.Им. К. Либкнехта, д.145 | | | | март | 2022 |

| № п/п | Муниципальное образование | Наименование населенного пункта | Мероприятия, необходимые для подключения или создания технической возможности подключения домовладений, за исключением домовладений, расположенных в границах территории садоводства | Наименование газораспределительной организации | Код объекта строительства | Адрес домовладения (домовладений), за исключением домовладения (домовладений), расположенного в границах территории садоводства, для которого реализуются мероприятия, необходимые для подключения (улица, номер домовладения) | Адрес домовладения (домовладений), за исключением домовладения (домовладений), расположенного в границах территории садоводства, для которого реализуются мероприятия, необходимые для создания технической возможности его подключения (улица, номер домовладения) | Общее количество домовладений, за исключением домовладений, расположенных в границах территории садоводства, для которых реализуются мероприятия, необходимые для подключения | Общее количество домовладений, за исключением домовладений, расположенных в границах территории садоводства, для которых реализуются мероприятия, необходимые для создания технической возможности их подключения | Срок догазификации | |
|---|---|---|---|---|---|---|---|---|---|---|---|
| | | | | | | | | | | месяц | год |
| 1 | 2 | 3 | 4 | 5 | 6 | 7 | 8 | 9 | 10 | 11 | 12 |
| 10108 | Ленинский муниципальный район | г. Ленинск | строительство газопровода-ввода | ООО "Газпром газораспределение Волгоград" | 34-21-505-82835 | ул.Им. К. Либкнехта, д.14а | | | | февраль | 2022 |
| 10109 | Ленинский муниципальный район | г. Ленинск | строительство газопровода-ввода | ООО "Газпром газораспределение Волгоград" | 34-21-505-81892 | ул.Им. К. Либкнехта, д.163 | | | | апрель | 2023 |
| 10110 | Ленинский муниципальный район | г. Ленинск | строительство газопровода-ввода | ООО "Газпром газораспределение Волгоград" | 34-21-505-85192 | ул.Им. К. Либкнехта, д.66 | | | | март | 2022 |
| 10111 | Ленинский муниципальный район | г. Ленинск | строительство газопровода-ввода | ООО "Газпром газораспределение Волгоград" | 34-21-505-85270 | ул.Им. К. Либкнехта, д.90 | | | | апрель | 2022 |
| 10112 | Ленинский муниципальный район | г. Ленинск | строительство газопровода-ввода | ООО "Газпром газораспределение Волгоград" | 34-21-505-85272 | ул.Им. К. Либкнехта, д.92 | | | | август | 2022 |
| 10113 | Ленинский муниципальный район | г. Ленинск | строительство газопровода-ввода | ООО "Газпром газораспределение Волгоград" | 34-21-505-85271 | ул.Им. К. Либкнехта, д.94 | | | | июль | 2022 |
| 10114 | Ленинский муниципальный район | г. Ленинск | строительство газопровода-ввода | ООО "Газпром газораспределение Волгоград" | 34-21-505-82842 | ул.Им. К. Либкнехта, д.97 | | | | январь | 2023 |
| 10115 | Ленинский муниципальный район | г. Ленинск | строительство газопровода-ввода | ООО "Газпром газораспределение Волгоград" | 34-24-505-67782 | ул.Им. К. Маркса, д.21 | | | | май | 2027 |
| 10116 | Ленинский муниципальный район | г. Ленинск | врезка на участке заявителя (нулевая врезка) | ООО "Газпром газораспределение Волгоград" | 34-22-505-71372 | ул.Им. Калинина, д.1/2 | | | | май | 2023 |
| 10117 | Ленинский муниципальный район | г. Ленинск | строительство газопровода-ввода | ООО "Газпром газораспределение Волгоград" | 34-21-505-85266 | ул.Им. Калинина, д.17 | | | | август | 2022 |
| 10118 | Ленинский муниципальный район | г. Ленинск | строительство газопровода-ввода | ООО "Газпром газораспределение Волгоград" | 34-21-505-85265 | ул.Им. Калинина, д.19 | | | | август | 2022 |

| № п/п | Муниципальное образование | Наименование населенного пункта | Мероприятия, необходимые для подключения или создания технической возможности подключения домовладений, за исключением домовладений, расположенных в границах территории садоводства | Наименование газораспределительной организации | Код объекта строительства | Адрес домовладения (домовладений), за исключением домовладения (домовладений), расположенного в границах территории садоводства, для которого реализуются мероприятия, необходимые для подключения (улица, номер домовладения) | Адрес домовладения (домовладений), за исключением домовладения (домовладений), расположенного в границах территории садоводства, для которого реализуются мероприятия, необходимые для создания технической возможности его подключения (улица, номер домовладения) | Общее количество домовладений, за исключением домовладений, расположенных в границах территории садоводства, для которых реализуются мероприятия, необходимые для подключения | Общее количество домовладений, за исключением домовладений, расположенных в границах территории садоводства, для которых реализуются мероприятия, необходимые для создания технической возможности их подключения | Срок догазификации | |
|---|---|---|---|---|---|---|---|---|---|---|---|
| | | | | | | | | | | месяц | год |
| 1 | 2 | 3 | 4 | 5 | 6 | 7 | 8 | 9 | 10 | 11 | 12 |
| 10119 | Ленинский муниципальный район | г. Ленинск | строительство распределительного газопровода | ООО "Газпром газораспределение Волгоград" | 34-22-505-71376 | ул.Им. Калинина, д.36 | | | | октябрь | 2022 |
| 10120 | Ленинский муниципальный район | г. Ленинск | строительство газопровода-ввода | ООО "Газпром газораспределение Волгоград" | 34-21-505-85260 | ул.Им. Калинина, д.40 | | | | май | 2022 |
| 10121 | Ленинский муниципальный район | г. Ленинск | строительство распределительного газопровода | ООО "Газпром газораспределение Волгоград" | 34-22-505-67755 | ул.Им. Калинина, д.43 | | | | июнь | 2023 |
| 10122 | Ленинский муниципальный район | г. Ленинск | строительство газопровода-ввода | ООО "Газпром газораспределение Волгоград" | 34-21-505-67739 | ул.Им. Калинина, д.75 | | | | январь | 2023 |
| 10123 | Ленинский муниципальный район | г. Ленинск | врезка на участке заявителя (нулевая врезка) | ООО "Газпром газораспределение Волгоград" | 34-22-505-77417 | ул.Им. Кирова, д.15 | | | | декабрь | 2023 |
| 10124 | Ленинский муниципальный район | г. Ленинск | строительство газопровода-ввода | ООО "Газпром газораспределение Волгоград" | 34-21-505-85258 | ул.Им. Кирова, д.2/2 | | | | сентябрь | 2023 |
| 10125 | Ленинский муниципальный район | г. Ленинск | строительство газопровода-ввода | ООО "Газпром газораспределение Волгоград" | 34-21-505-80269 | ул.Им. Комарова, д.13 | | | | октябрь | 2023 |
| 10126 | Ленинский муниципальный район | г. Ленинск | строительство газопровода-ввода | ООО "Газпром газораспределение Волгоград" | 34-21-505-85250 | ул.Им. Крупской, д.20 | | | | январь | 2022 |
| 10127 | Ленинский муниципальный район | г. Ленинск | строительство газопровода-ввода | ООО "Газпром газораспределение Волгоград" | 34-21-505-85384 | ул.Им. Крупской, д.3 | | | | февраль | 2022 |
| 10128 | Ленинский муниципальный район | г. Ленинск | строительство газопровода-ввода | ООО "Газпром газораспределение Волгоград" | 34-24-505-59133 | ул.им. Куйбышева, д.10 | | | | февраль | 2028 |
| 10129 | Ленинский муниципальный район | г. Ленинск | строительство газопровода-ввода | ООО "Газпром газораспределение Волгоград" | 34-21-505-82397 | ул.Им. Куйбышева, д.21 | | | | май | 2022 |

| № п/п | Муниципальное образование | Наименование населенного пункта | Мероприятия, необходимые для подключения или создания технической возможности подключения домовладений, за исключением домовладений, расположенных в границах территории садоводства | Наименование газораспределительной организации | Код объекта строительства | Адрес домовладения (домовладений), за исключением домовладения (домовладений), расположенного в границах территории садоводства, для которого реализуются мероприятия, необходимые для подключения (улица, номер домовладения) | Адрес домовладения (домовладений), за исключением домовладения (домовладений), расположенного в границах территории садоводства, для которого реализуются мероприятия, необходимые для создания технической возможности его подключения (улица, номер домовладения) | Общее количество домовладений, за исключением домовладений, расположенных в границах территории садоводства, для которых реализуются мероприятия, необходимые для подключения | Общее количество домовладений, за исключением домовладений, расположенных в границах территории садоводства, для которых реализуются мероприятия, необходимые для создания технической возможности их подключения | Срок догазификации | |
|---|---|---|---|---|---|---|---|---|---|---|---|
| | | | | | | | | | | месяц | год |
| 1 | 2 | 3 | 4 | 5 | 6 | 7 | 8 | 9 | 10 | 11 | 12 |
| 10130 | Ленинский муниципальный район | г. Ленинск | врезка на участке заявителя (нулевая врезка) | ООО "Газпром газораспределение Волгоград" | 34-22-505-78234 | ул.Им. Куйбышева, д.31 | | | | апрель | 2023 |
| 10131 | Ленинский муниципальный район | г. Ленинск | строительство газопровода-ввода | ООО "Газпром газораспределение Волгоград" | 34-21-505-85381 | ул.Им. Куйбышева, д.37 | | | | март | 2022 |
| 10132 | Ленинский муниципальный район | г. Ленинск | врезка на участке заявителя (нулевая врезка) | ООО "Газпром газораспределение Волгоград" | 34-23-505-69811 | ул.Им. Л. Чайкиной, д.11 | | | | октябрь | 2023 |
| 10133 | Ленинский муниципальный район | г. Ленинск | строительство газопровода-ввода | ООО "Газпром газораспределение Волгоград" | 34-21-505-67754 | ул.Им. Л. Чайкиной, д.4 | | | | июнь | 2023 |
| 10134 | Ленинский муниципальный район | г. Ленинск | строительство газопровода-ввода | ООО "Газпром газораспределение Волгоград" | 34-21-505-81478 | ул.Им. Л. Чайкиной, д.8 | | | | октябрь | 2023 |
| 10135 | Ленинский муниципальный район | г. Ленинск | строительство газопровода-ввода | ООО "Газпром газораспределение Волгоград" | 34-21-505-82415 | ул.Им. Ленина, д.12 | | | | апрель | 2022 |
| 10136 | Ленинский муниципальный район | г. Ленинск | строительство газопровода-ввода | ООО "Газпром газораспределение Волгоград" | 34-25-505-57105 | ул.им. Ленина, д.135 | | | | июнь | 2025 |
| 10137 | Ленинский муниципальный район | г. Ленинск | строительство газопровода-ввода | ООО "Газпром газораспределение Волгоград" | 34-21-505-85247 | ул.Им. Ленина, д.15 | | | | октябрь | 2023 |
| 10138 | Ленинский муниципальный район | г. Ленинск | строительство газопровода-ввода | ООО "Газпром газораспределение Волгоград" | 34-21-505-85375 | ул.Им. Ленина, д.185а | | | | февраль | 2022 |
| 10139 | Ленинский муниципальный район | г. Ленинск | строительство газопровода-ввода | ООО "Газпром газораспределение Волгоград" | 34-21-505-82402 | ул.Им. Ленина, д.240 | | | | май | 2022 |
| 10140 | Ленинский муниципальный район | г. Ленинск | строительство газопровода-ввода | ООО "Газпром газораспределение Волгоград" | 34-21-505-79349 | ул.Им. Ленина, д.291 | | | | июль | 2022 |

| № п/п | Муниципальное образование | Наименование населенного пункта | Мероприятия, необходимые для подключения или создания технической возможности подключения домовладений, за исключением домовладений, расположенных в границах территории садоводства | Наименование газораспределительной организации | Код объекта строительства | Адрес домовладения (домовладений), за исключением домовладения (домовладений), расположенного в границах территории садоводства, для которого реализуются мероприятия, необходимые для подключения (улица, номер домовладения) | Адрес домовладения (домовладений), за исключением домовладения (домовладений), расположенного в границах территории садоводства, для которого реализуются мероприятия, необходимые для создания технической возможности его подключения (улица, номер домовладения) | Общее количество домовладений, за исключением домовладений, расположенных в границах территории садоводства, для которых реализуются мероприятия, необходимые для подключения | Общее количество домовладений, за исключением домовладений, расположенных в границах территории садоводства, для которых реализуются мероприятия, необходимые для создания технической возможности их подключения | Срок догазификации | |
|---|---|---|---|---|---|---|---|---|---|---|---|
| | | | | | | | | | | месяц | год |
| 1 | 2 | 3 | 4 | 5 | 6 | 7 | 8 | 9 | 10 | 11 | 12 |
| 10141 | Ленинский муниципальный район | г. Ленинск | строительство газопровода-ввода | ООО "Газпром газораспределение Волгоград" | 34-24-505-67778 | ул.Им. Ленина, д.317 | | | | ноябрь | 2022 |
| 10142 | Ленинский муниципальный район | г. Ленинск | строительство газопровода-ввода | ООО "Газпром газораспределение Волгоград" | 34-23-505-67770 | ул.Им. Ленина, д.317а | | | | февраль | 2022 |
| 10143 | Ленинский муниципальный район | г. Ленинск | строительство газопровода-ввода | ООО "Газпром газораспределение Волгоград" | 34-21-505-85245 | ул.Им. Ленина, д.356 | | | | сентябрь | 2023 |
| 10144 | Ленинский муниципальный район | г. Ленинск | врезка на участке заявителя (нулевая врезка) | ООО "Газпром газораспределение Волгоград" | 34-24-505-59131 | ул.Им. Ленина, д.359 | | | | декабрь | 2024 |
| 10145 | Ленинский муниципальный район | г. Ленинск | строительство газопровода-ввода | ООО "Газпром газораспределение Волгоград" | 34-25-505-59132 | ул.Им. Ленина, д.38 | | | | ноябрь | 2022 |
| 10146 | Ленинский муниципальный район | г. Ленинск | строительство газопровода-ввода | ООО "Газпром газораспределение Волгоград" | 34-21-505-85244 | ул.Им. Ленина, д.72 | | | | март | 2022 |
| 10147 | Ленинский муниципальный район | г. Ленинск | строительство газопровода-ввода | ООО "Газпром газораспределение Волгоград" | 34-22-505-70745 | ул.Им. Ленина, д.73 | | | | апрель | 2024 |
| 10148 | Ленинский муниципальный район | г. Ленинск | врезка на участке заявителя (нулевая врезка) | ООО "Газпром газораспределение Волгоград" | 34-24-505-67734 | ул.Им. М. Горько, д.171 | | | | август | 2022 |
| 10149 | Ленинский муниципальный район | г. Ленинск | врезка на участке заявителя (нулевая врезка) | ООО "Газпром газораспределение Волгоград" | 34-22-505-78231 | ул.Им. М. Горького, д.113 | | | | май | 2023 |
| 10150 | Ленинский муниципальный район | г. Ленинск | строительство газопровода-ввода | ООО "Газпром газораспределение Волгоград" | 34-24-505-67751 | ул.Им. М. Горького, д.12 | | | | апрель | 2023 |
| 10151 | Ленинский муниципальный район | г. Ленинск | строительство газопровода-ввода | ООО "Газпром газораспределение Волгоград" | 34-21-505-82832 | ул.Им. М. Горького, д.139 | | | | март | 2022 |

| № п/п | Муниципальное образование | Наименование населенного пункта | Мероприятия, необходимые для подключения или создания технической возможности подключения домовладений, за исключением домовладений, расположенных в границах территории садоводства | Наименование газораспределительной организации | Код объекта строительства | Адрес домовладения (домовладений), за исключением домовладения (домовладений), расположенного в границах территории садоводства, для которого реализуются мероприятия, необходимые для подключения (улица, номер домовладения) | Адрес домовладения (домовладений), за исключением домовладения (домовладений), расположенного в границах территории садоводства, для которого реализуются мероприятия, необходимые для создания технической возможности его подключения (улица, номер домовладения) | Общее количество домовладений, за исключением домовладений, расположенных в границах территории садоводства, для которых реализуются мероприятия, необходимые для подключения | Общее количество домовладений, за исключением домовладений, расположенных в границах территории садоводства, для которых реализуются мероприятия, необходимые для создания технической возможности их подключения | Срок догазификации | |
|---|---|---|---|---|---|---|---|---|---|---|---|
| | | | | | | | | | | месяц | год |
| 1 | 2 | 3 | 4 | 5 | 6 | 7 | 8 | 9 | 10 | 11 | 12 |
| 10152 | Ленинский муниципальный район | г. Ленинск | строительство газопровода-ввода | ООО "Газпром газораспределение Волгоград" | 34-24-505-67762 | ул.Им. М. Горького, д.150 | | | | октябрь | 2023 |
| 10153 | Ленинский муниципальный район | г. Ленинск | строительство газопровода-ввода | ООО "Газпром газораспределение Волгоград" | 34-21-505-85366 | ул.Им. М. Горького, д.158 | | | | март | 2022 |
| 10154 | Ленинский муниципальный район | г. Ленинск | строительство газопровода-ввода | ООО "Газпром газораспределение Волгоград" | 34-22-505-70746 | ул.Им. М. Горького, д.165 | | | | апрель | 2024 |
| 10155 | Ленинский муниципальный район | г. Ленинск | строительство газопровода-ввода | ООО "Газпром газораспределение Волгоград" | 34-21-505-85344 | ул.Им. М. Горького, д.187 | | | | июль | 2022 |
| 10156 | Ленинский муниципальный район | г. Ленинск | строительство газопровода-ввода | ООО "Газпром газораспределение Волгоград" | 34-21-505-82838 | ул.Им. М. Горького, д.231 | | | | февраль | 2022 |
| 10157 | Ленинский муниципальный район | г. Ленинск | строительство газопровода-ввода | ООО "Газпром газораспределение Волгоград" | 34-21-505-82837 | ул.Им. М. Горького, д.247 | | | | май | 2022 |
| 10158 | Ленинский муниципальный район | г. Ленинск | врезка на участке заявителя (нулевая врезка) | ООО "Газпром газораспределение Волгоград" | 34-23-505-68930 | ул.Им. М. Горького, д.249 | | | | декабрь | 2024 |
| 10159 | Ленинский муниципальный район | г. Ленинск | врезка на участке заявителя (нулевая врезка) | ООО "Газпром газораспределение Волгоград" | 34-22-505-72995 | ул.Им. М. Горького, д.25 | | | | декабрь | 2023 |
| 10160 | Ленинский муниципальный район | г. Ленинск | строительство газопровода-ввода | ООО "Газпром газораспределение Волгоград" | 34-21-505-81019 | ул.Им. М. Горького, д.253 | | | | ноябрь | 2023 |
| 10161 | Ленинский муниципальный район | г. Ленинск | строительство газопровода-ввода | ООО "Газпром газораспределение Волгоград" | 34-21-505-67738 | ул.Им. М. Горького, д.257а | | | | январь | 2023 |
| 10162 | Ленинский муниципальный район | г. Ленинск | строительство газопровода-ввода | ООО "Газпром газораспределение Волгоград" | 34-24-505-67761 | ул.Им. М. Горького, д.267 | | | | октябрь | 2023 |

| № п/п | Муниципальное образование | Наименование населенного пункта | Мероприятия, необходимые для подключения или создания технической возможности подключения домовладений, за исключением домовладений, расположенных в границах территории садоводства | Наименование газораспределительной организации | Код объекта строительства | Адрес домовладения (домовладений), за исключением домовладения (домовладений), расположенного в границах территории садоводства, для которого реализуются мероприятия, необходимые для подключения (улица, номер домовладения) | Адрес домовладения (домовладений), за исключением домовладения (домовладений), расположенного в границах территории садоводства, для которого реализуются мероприятия, необходимые для создания технической возможности его подключения (улица, номер домовладения) | Общее количество домовладений, за исключением домовладений, расположенных в границах территории садоводства, для которых реализуются мероприятия, необходимые для подключения | Общее количество домовладений, за исключением домовладений, расположенных в границах территории садоводства, для которых реализуются мероприятия, необходимые для создания технической возможности их подключения | Срок догазификации | |
|---|---|---|---|---|---|---|---|---|---|---|---|
| | | | | | | | | | | месяц | год |
| 1 | 2 | 3 | 4 | 5 | 6 | 7 | 8 | 9 | 10 | 11 | 12 |
| 10163 | Ленинский муниципальный район | г. Ленинск | строительство газопровода-ввода | ООО "Газпром газораспределение Волгоград" | 34-21-505-85371 | ул.Им. М. Горького, д.269 | | | | февраль | 2022 |
| 10164 | Ленинский муниципальный район | г. Ленинск | строительство газопровода-ввода | ООО "Газпром газораспределение Волгоград" | 34-21-505-80273 | ул.Им. М. Горького, д.4 | | | | октябрь | 2023 |
| 10165 | Ленинский муниципальный район | г. Ленинск | врезка на участке заявителя (нулевая врезка) | ООО "Газпром газораспределение Волгоград" | 34-24-505-67746 | ул.Им. М. Горького, д.54 | | | | март | 2023 |
| 10166 | Ленинский муниципальный район | г. Ленинск | врезка на участке заявителя (нулевая врезка) | ООО "Газпром газораспределение Волгоград" | 34-24-505-59130 | ул.им. М. Горького, д.56 | | | | ноябрь | 2024 |
| 10167 | Ленинский муниципальный район | г. Ленинск | строительство газопровода-ввода | ООО "Газпром газораспределение Волгоград" | 34-24-505-67733 | ул.Им. М. Горького, д.6 | | | | август | 2022 |
| 10168 | Ленинский муниципальный район | г. Ленинск | строительство газопровода-ввода | ООО "Газпром газораспределение Волгоград" | 34-21-505-81890 | ул.Им. М. Горького, д.63 | | | | апрель | 2023 |
| 10169 | Ленинский муниципальный район | г. Ленинск | строительство газопровода-ввода | ООО "Газпром газораспределение Волгоград" | 34-21-505-79337 | ул.Им. М. Горького, д.83 | | | | сентябрь | 2022 |
| 10170 | Ленинский муниципальный район | г. Ленинск | строительство газопровода-ввода | ООО "Газпром газораспределение Волгоград" | 34-21-505-82840 | ул.Им. М. Горького, д.95 | | | | февраль | 2022 |
| 10171 | Ленинский муниципальный район | г. Ленинск | строительство газопровода-ввода | ООО "Газпром газораспределение Волгоград" | 34-25-505-57104 | ул.им. М.Горького, д.137а | | | | декабрь | 2025 |
| 10172 | Ленинский муниципальный район | г. Ленинск | строительство газопровода-ввода | ООО "Газпром газораспределение Волгоград" | 34-25-505-59129 | ул.им. Матросова, д.10 | | | | январь | 2025 |
| 10173 | Ленинский муниципальный район | г. Ленинск | строительство газопровода-ввода | ООО "Газпром газораспределение Волгоград" | 34-21-505-85242 | ул.Им. Матросова, д.109 | | | | июнь | 2023 |

| № п/п | Муниципальное образование | Наименование населенного пункта | Мероприятия, необходимые для подключения или создания технической возможности подключения домовладений, за исключением домовладений, расположенных в границах территории садоводства | Наименование газораспределительной организации | Код объекта строительства | Адрес домовладения (домовладений), за исключением домовладения (домовладений), расположенного в границах территории садоводства, для которого реализуются мероприятия, необходимые для подключения (улица, номер домовладения) | Адрес домовладения (домовладений), за исключением домовладения (домовладений), расположенного в границах территории садоводства, для которого реализуются мероприятия, необходимые для создания технической возможности его подключения (улица, номер домовладения) | Общее количество домовладений, за исключением домовладений, расположенных в границах территории садоводства, для которых реализуются мероприятия, необходимые для подключения | Общее количество домовладений, за исключением домовладений, расположенных в границах территории садоводства, для которых реализуются мероприятия, необходимые для создания технической возможности их подключения | Срок догазификации | |
|---|---|---|---|---|---|---|---|---|---|---|---|
| | | | | | | | | | | месяц | год |
| 1 | 2 | 3 | 4 | 5 | 6 | 7 | 8 | 9 | 10 | 11 | 12 |
| 10174 | Ленинский муниципальный район | г. Ленинск | строительство газопровода-ввода | ООО "Газпром газораспределение Волгоград" | 34-21-505-82410 | ул.Им. Матросова, д.113 | | | | июнь | 2022 |
| 10175 | Ленинский муниципальный район | г. Ленинск | строительство газопровода-ввода | ООО "Газпром газораспределение Волгоград" | 34-21-505-81020 | ул.Им. Матросова, д.130 | | | | декабрь | 2023 |
| 10176 | Ленинский муниципальный район | г. Ленинск | строительство газопровода-ввода | ООО "Газпром газораспределение Волгоград" | 34-24-505-70237 | ул.Им. Матросова, д.132 | | | | февраль | 2028 |
| 10177 | Ленинский муниципальный район | г. Ленинск | строительство газопровода-ввода | ООО "Газпром газораспределение Волгоград" | 34-21-505-81018 | ул.Им. Матросова, д.134 | | | | декабрь | 2024 |
| 10178 | Ленинский муниципальный район | г. Ленинск | строительство газопровода-ввода | ООО "Газпром газораспределение Волгоград" | 34-21-505-79339 | ул.Им. Матросова, д.138 | | | | август | 2022 |
| 10179 | Ленинский муниципальный район | г. Ленинск | строительство газопровода-ввода | ООО "Газпром газораспределение Волгоград" | 34-21-505-67730 | ул.Им. Матросова, д.144 | | | | июль | 2022 |
| 10180 | Ленинский муниципальный район | г. Ленинск | строительство газопровода-ввода | ООО "Газпром газораспределение Волгоград" | 34-24-505-67765 | ул.Им. Матросова, д.15 | | | | ноябрь | 2023 |
| 10181 | Ленинский муниципальный район | г. Ленинск | врезка на участке заявителя (нулевая врезка) | ООО "Газпром газораспределение Волгоград" | 34-24-505-67753 | ул.Им. Матросова, д.156 | | | | май | 2023 |
| 10182 | Ленинский муниципальный район | г. Ленинск | строительство газопровода-ввода | ООО "Газпром газораспределение Волгоград" | 34-21-505-67745 | ул.Им. Матросова, д.23 | | | | март | 2023 |
| 10183 | Ленинский муниципальный район | г. Ленинск | строительство газопровода-ввода | ООО "Газпром газораспределение Волгоград" | 34-21-505-82392 | ул.Им. Матросова, д.5 | | | | июнь | 2022 |
| 10184 | Ленинский муниципальный район | г. Ленинск | врезка на участке заявителя (нулевая врезка) | ООО "Газпром газораспределение Волгоград" | 34-22-505-67752 | ул.Им. Матросова, д.69 | | | | май | 2023 |

| № п/п | Муниципальное образование | Наименование населенного пункта | Мероприятия, необходимые для подключения или создания технической возможности подключения домовладений, за исключением домовладений, расположенных в границах территории садоводства | Наименование газораспределительной организации | Код объекта строительства | Адрес домовладения (домовладений), за исключением домовладения (домовладений), расположенного в границах территории садоводства, для которого реализуются мероприятия, необходимые для подключения (улица, номер домовладения) | Адрес домовладения (домовладений), за исключением домовладения (домовладений), расположенного в границах территории садоводства, для которого реализуются мероприятия, необходимые для создания технической возможности его подключения (улица, номер домовладения) | Общее количество домовладений, за исключением домовладений, расположенных в границах территории садоводства, для которых реализуются мероприятия, необходимые для подключения | Общее количество домовладений, за исключением домовладений, расположенных в границах территории садоводства, для которых реализуются мероприятия, необходимые для создания технической возможности их подключения | Срок догазификации | |
|---|---|---|---|---|---|---|---|---|---|---|---|
| | | | | | | | | | | месяц | год |
| 1 | 2 | 3 | 4 | 5 | 6 | 7 | 8 | 9 | 10 | 11 | 12 |
| 10185 | Ленинский муниципальный район | г. Ленинск | врезка на участке заявителя (нулевая врезка) | ООО "Газпром газораспределение Волгоград" | 34-23-505-67768 | ул.Им. Матросова, д.79 | | | | январь | 2024 |
| 10186 | Ленинский муниципальный район | г. Ленинск | врезка на участке заявителя (нулевая врезка) | ООО "Газпром газораспределение Волгоград" | 34-22-505-72999 | ул.Им. Матросова, д.80 | | | | ноябрь | 2023 |
| 10187 | Ленинский муниципальный район | г. Ленинск | строительство газопровода-ввода | ООО "Газпром газораспределение Волгоград" | 34-21-505-81017 | ул.Им. Матросова, д.83а | | | | декабрь | 2023 |
| 10188 | Ленинский муниципальный район | г. Ленинск | строительство газопровода-ввода | ООО "Газпром газораспределение Волгоград" | 34-22-505-70754 | ул.Им. Матросова, д.9 | | | | декабрь | 2023 |
| 10189 | Ленинский муниципальный район | г. Ленинск | врезка на участке заявителя (нулевая врезка) | ООО "Газпром газораспределение Волгоград" | 34-24-505-59128 | ул.им. Матросова, д.97 | | | | декабрь | 2024 |
| 10190 | Ленинский муниципальный район | г. Ленинск | строительство газопровода-ввода | ООО "Газпром газораспределение Волгоград" | 34-24-505-67725 | ул.Им. Орджоникидзе, д.102 | | | | январь | 2022 |
| 10191 | Ленинский муниципальный район | г. Ленинск | врезка на участке заявителя (нулевая врезка) | ООО "Газпром газораспределение Волгоград" | 34-24-505-67764 | ул.Им. Орджоникидзе, д.104 | | | | ноябрь | 2023 |
| 10192 | Ленинский муниципальный район | г. Ленинск | врезка на участке заявителя (нулевая врезка) | ООО "Газпром газораспределение Волгоград" | 34-24-505-67763 | ул.Им. Орджоникидзе, д.130 | | | | ноябрь | 2023 |
| 10193 | Ленинский муниципальный район | г. Ленинск | строительство газопровода-ввода | ООО "Газпром газораспределение Волгоград" | 34-24-505-67732 | ул.Им. Орджоникидзе, д.140 | | | | август | 2022 |
| 10194 | Ленинский муниципальный район | г. Ленинск | строительство газопровода-ввода | ООО "Газпром газораспределение Волгоград" | 34-22-505-67750 | ул.Им. Орджоникидзе, д.146 | | | | апрель | 2023 |
| 10195 | Ленинский муниципальный район | г. Ленинск | строительство газопровода-ввода | ООО "Газпром газораспределение Волгоград" | 34-21-505-67741 | ул.Им. Орджоникидзе, д.30 | | | | февраль | 2023 |

| № п/п | Муниципальное образование | Наименование населенного пункта | Мероприятия, необходимые для подключения или создания технической возможности подключения домовладений, за исключением домовладений, расположенных в границах территории садоводства | Наименование газораспределительной организации | Код объекта строительства | Адрес домовладения (домовладений), за исключением домовладения (домовладений), расположенного в границах территории садоводства, для которого реализуются мероприятия, необходимые для подключения (улица, номер домовладения) | Адрес домовладения (домовладений), за исключением домовладения (домовладений), расположенного в границах территории садоводства, для которого реализуются мероприятия, необходимые для создания технической возможности его подключения (улица, номер домовладения) | Общее количество домовладений, за исключением домовладений, расположенных в границах территории садоводства, для которых реализуются мероприятия, необходимые для подключения | Общее количество домовладений, за исключением домовладений, расположенных в границах территории садоводства, для которых реализуются мероприятия, необходимые для создания технической возможности их подключения | Срок догазификации | |
|---|---|---|---|---|---|---|---|---|---|---|---|
| | | | | | | | | | | месяц | год |
| 1 | 2 | 3 | 4 | 5 | 6 | 7 | 8 | 9 | 10 | 11 | 12 |
| 10196 | Ленинский муниципальный район | г. Ленинск | врезка на участке заявителя (нулевая врезка) | ООО "Газпром газораспределение Волгоград" | 34-23-505-67766 | ул.Им. Островского, д.17 | | | | декабрь | 2023 |
| 10197 | Ленинский муниципальный район | г. Ленинск | строительство газопровода-ввода | ООО "Газпром газораспределение Волгоград" | 34-21-505-67737 | ул.Им. Островского, д.25 | | | | январь | 2023 |
| 10198 | Ленинский муниципальный район | г. Ленинск | строительство газопровода-ввода | ООО "Газпром газораспределение Волгоград" | 34-22-505-70742 | ул.Им. Островского, д.43 | | | | май | 2024 |
| 10199 | Ленинский муниципальный район | г. Ленинск | врезка на участке заявителя (нулевая врезка) | ООО "Газпром газораспределение Волгоград" | 34-22-505-71371 | ул.Им. Перовской, д.12 | | | | ноябрь | 2023 |
| 10200 | Ленинский муниципальный район | г. Ленинск | врезка на участке заявителя (нулевая врезка) | ООО "Газпром газораспределение Волгоград" | 34-22-505-75552 | ул.Им. Перовской, д.46 | | | | апрель | 2022 |
| 10201 | Ленинский муниципальный район | г. Ленинск | врезка на участке заявителя (нулевая врезка) | ООО "Газпром газораспределение Волгоград" | 34-22-505-78554 | ул.Им. Перовской, д.8 | | | | март | 2023 |
| 10202 | Ленинский муниципальный район | г. Ленинск | строительство газопровода-ввода | ООО "Газпром газораспределение Волгоград" | 34-24-505-70236 | ул.Им. Пушкина, д.105 | | | | июль | 2028 |
| 10203 | Ленинский муниципальный район | г. Ленинск | врезка на участке заявителя (нулевая врезка) | ООО "Газпром газораспределение Волгоград" | 34-22-505-73002 | ул.Им. Пушкина, д.25 | | | | октябрь | 2023 |
| 10204 | Ленинский муниципальный район | г. Ленинск | строительство газопровода-ввода | ООО "Газпром газораспределение Волгоград" | 34-21-505-79338 | ул.Им. Пушкина, д.65 | | | | август | 2022 |
| 10205 | Ленинский муниципальный район | г. Ленинск | врезка на участке заявителя (нулевая врезка) | ООО "Газпром газораспределение Волгоград" | 34-22-505-72994 | ул.Им. Пушкина, д.95 | | | | декабрь | 2023 |
| 10206 | Ленинский муниципальный район | г. Ленинск | строительство газопровода-ввода | ООО "Газпром газораспределение Волгоград" | 34-21-505-85237 | ул.им. Розы Люксембург, д.103 | | | | август | 2022 |

| № п/п | Муниципальное образование | Наименование населенного пункта | Мероприятия, необходимые для подключения или создания технической возможности подключения домовладений, за исключением домовладений, расположенных в границах территории садоводства | Наименование газораспределительной организации | Код объекта строительства | Адрес домовладения (домовладений), за исключением домовладения (домовладений), расположенного в границах территории садоводства, для которого реализуются мероприятия, необходимые для подключения (улица, номер домовладения) | Адрес домовладения (домовладений), за исключением домовладения (домовладений), расположенного в границах территории садоводства, для которого реализуются мероприятия, необходимые для создания технической возможности его подключения (улица, номер домовладения) | Общее количество домовладений, за исключением домовладений, расположенных в границах территории садоводства, для которых реализуются мероприятия, необходимые для подключения | Общее количество домовладений, за исключением домовладений, расположенных в границах территории садоводства, для которых реализуются мероприятия, необходимые для создания технической возможности их подключения | Срок догазификации | |
|---|---|---|---|---|---|---|---|---|---|---|---|
| | | | | | | | | | | месяц | год |
| 1 | 2 | 3 | 4 | 5 | 6 | 7 | 8 | 9 | 10 | 11 | 12 |
| 10207 | Ленинский муниципальный район | г. Ленинск | строительство газопровода-ввода | ООО "Газпром газораспределение Волгоград" | 34-21-505-85372 | ул.им. Розы Люксембург, д.16 | | | | февраль | 2022 |
| 10208 | Ленинский муниципальный район | г. Ленинск | врезка на участке заявителя (нулевая врезка) | ООО "Газпром газораспределение Волгоград" | 34-22-505-67744 | ул.им. Розы Люксембург, д.34 | | | | март | 2023 |
| 10209 | Ленинский муниципальный район | г. Ленинск | строительство газопровода-ввода | ООО "Газпром газораспределение Волгоград" | 34-21-505-85369 | ул.им. Розы Люксембург, д.39 | | | | октябрь | 2023 |
| 10210 | Ленинский муниципальный район | г. Ленинск | строительство газопровода-ввода | ООО "Газпром газораспределение Волгоград" | 34-21-505-85235 | ул.им. Розы Люксембург, д.44 | | | | март | 2022 |
| 10211 | Ленинский муниципальный район | г. Ленинск | строительство газопровода-ввода | ООО "Газпром газораспределение Волгоград" | 34-21-505-81477 | ул.им. Розы Люксембург, д.45 | | | | апрель | 2024 |
| 10212 | Ленинский муниципальный район | г. Ленинск | строительство газопровода-ввода | ООО "Газпром газораспределение Волгоград" | 34-21-505-82405 | ул.им. Розы Люксембург, д.48 | | | | апрель | 2022 |
| 10213 | Ленинский муниципальный район | г. Ленинск | строительство газопровода-ввода | ООО "Газпром газораспределение Волгоград" | 34-24-505-67728 | ул.им. Розы Люксембург, д.55 | | | | июнь | 2022 |
| 10214 | Ленинский муниципальный район | г. Ленинск | строительство газопровода-ввода | ООО "Газпром газораспределение Волгоград" | 34-24-505-67760 | ул.им. Розы Люксембург, д.61 | | | | октябрь | 2023 |
| 10215 | Ленинский муниципальный район | г. Ленинск | строительство газопровода-ввода | ООО "Газпром газораспределение Волгоград" | 34-21-505-85374 | ул.им. Розы Люксембург, д.71 | | | | январь | 2022 |
| 10216 | Ленинский муниципальный район | г. Ленинск | врезка на участке заявителя (нулевая врезка) | ООО "Газпром газораспределение Волгоград" | 34-23-505-67785 | ул.им. Розы Люксембург, д.97 | | | | декабрь | 2023 |
| 10217 | Ленинский муниципальный район | г. Ленинск | строительство распределительного газопровода | ООО "Газпром газораспределение Волгоград" | 34-21-505-67729 | ул.Им. Ст. Разина, д.7/1 | | | | июль | 2022 |

| № п/п | Муниципальное образование | Наименование населенного пункта | Мероприятия, необходимые для подключения или создания технической возможности подключения домовладений, за исключением домовладений, расположенных в границах территории садоводства | Наименование газораспределительной организации | Код объекта строительства | Адрес домовладения (домовладений), за исключением домовладения (домовладений), расположенного в границах территории садоводства, для которого реализуются мероприятия, необходимые для подключения (улица, номер домовладения) | Адрес домовладения (домовладений), за исключением домовладения (домовладений), расположенного в границах территории садоводства, для которого реализуются мероприятия, необходимые для создания технической возможности его подключения (улица, номер домовладения) | Общее количество домовладений, за исключением домовладений, расположенных в границах территории садоводства, для которых реализуются мероприятия, необходимые для подключения | Общее количество домовладений, за исключением домовладений, расположенных в границах территории садоводства, для которых реализуются мероприятия, необходимые для создания технической возможности их подключения | Срок догазификации | |
|---|---|---|---|---|---|---|---|---|---|---|---|
| | | | | | | | | | | месяц | год |
| 1 | 2 | 3 | 4 | 5 | 6 | 7 | 8 | 9 | 10 | 11 | 12 |
| 10218 | Ленинский муниципальный район | г. Ленинск | врезка на участке заявителя (нулевая врезка) | ООО "Газпром газораспределение Волгоград" | 34-22-505-71370 | ул.Им. Ст. Разина, д.7/2 | | | | октябрь | 2023 |
| 10219 | Ленинский муниципальный район | г. Ленинск | строительство распределительного газопровода | ООО "Газпром газораспределение Волгоград" | 34-22-505-73018 | ул.Им. Ст. Разина, д.9/1 | | | | октябрь | 2022 |
| 10220 | Ленинский муниципальный район | г. Ленинск | строительство распределительного газопровода | ООО "Газпром газораспределение Волгоград" | 34-22-505-73004 | ул.Им. Ст. Разина, д.9/2 | | | | август | 2022 |
| 10221 | Ленинский муниципальный район | г. Ленинск | строительство газопровода-ввода | ООО "Газпром газораспределение Волгоград" | 34-21-505-82401 | ул.Им. Уварова, д.118 | | | | май | 2022 |
| 10222 | Ленинский муниципальный район | г. Ленинск | строительство газопровода-ввода | ООО "Газпром газораспределение Волгоград" | 34-21-505-81016 | ул.Им. Уварова, д.43 | | | | январь | 2024 |
| 10223 | Ленинский муниципальный район | г. Ленинск | строительство газопровода-ввода | ООО "Газпром газораспределение Волгоград" | 34-21-505-82407 | ул.Им. Уварова, д.57 | | | | май | 2022 |
| 10224 | Ленинский муниципальный район | г. Ленинск | строительство газопровода-ввода | ООО "Газпром газораспределение Волгоград" | 34-21-505-85225 | ул.Им. Уварова, д.81 | | | | февраль | 2022 |
| 10225 | Ленинский муниципальный район | г. Ленинск | строительство газопровода-ввода | ООО "Газпром газораспределение Волгоград" | 34-22-505-70753 | ул.Им. Ульянова, д.65 | | | | декабрь | 2023 |
| 10226 | Ленинский муниципальный район | г. Ленинск | строительство газопровода-ввода | ООО "Газпром газораспределение Волгоград" | 34-21-505-85199 | ул.Им. Фрунзе, д.106 | | | | февраль | 2022 |
| 10227 | Ленинский муниципальный район | г. Ленинск | строительство газопровода-ввода | ООО "Газпром газораспределение Волгоград" | 34-22-505-90144 | ул.Им. Фрунзе, д.119 | | | | октябрь | 2023 |
| 10228 | Ленинский муниципальный район | г. Ленинск | строительство газопровода-ввода | ООО "Газпром газораспределение Волгоград" | 34-21-505-81023 | ул.Им. Фрунзе, д.143 | | | | октябрь | 2023 |

| № п/п | Муниципальное образование | Наименование населенного пункта | Мероприятия, необходимые для подключения или создания технической возможности подключения домовладений, за исключением домовладений, расположенных в границах территории садоводства | Наименование газораспределительной организации | Код объекта строительства | Адрес домовладения (домовладений), за исключением домовладения (домовладений), расположенного в границах территории садоводства, для которого реализуются мероприятия, необходимые для подключения (улица, номер домовладения) | Адрес домовладения (домовладений), за исключением домовладения (домовладений), расположенного в границах территории садоводства, для которого реализуются мероприятия, необходимые для создания технической возможности его подключения (улица, номер домовладения) | Общее количество домовладений, за исключением домовладений, расположенных в границах территории садоводства, для которых реализуются мероприятия, необходимые для подключения | Общее количество домовладений, за исключением домовладений, расположенных в границах территории садоводства, для которых реализуются мероприятия, необходимые для создания технической возможности их подключения | Срок догазификации | |
|---|---|---|---|---|---|---|---|---|---|---|---|
| | | | | | | | | | | месяц | год |
| 1 | 2 | 3 | 4 | 5 | 6 | 7 | 8 | 9 | 10 | 11 | 12 |
| 10229 | Ленинский муниципальный район | г. Ленинск | строительство газопровода-ввода | ООО "Газпром газораспределение Волгоград" | 34-25-505-59127 | ул.им. Фрунзе, д.178 | | | | январь | 2025 |
| 10230 | Ленинский муниципальный район | г. Ленинск | строительство газопровода-ввода | ООО "Газпром газораспределение Волгоград" | 34-21-505-85329 | ул.Им. Фрунзе, д.18 | | | | апрель | 2022 |
| 10231 | Ленинский муниципальный район | г. Ленинск | врезка на участке заявителя (нулевая врезка) | ООО "Газпром газораспределение Волгоград" | 34-24-505-67776 | ул.Им. Фрунзе, д.251 | | | | октябрь | 2024 |
| 10232 | Ленинский муниципальный район | г. Ленинск | строительство газопровода-ввода | ООО "Газпром газораспределение Волгоград" | 34-21-505-81480 | ул.Им. Халтурина, д.1 | | | | декабрь | 2023 |
| 10233 | Ленинский муниципальный район | г. Ленинск | строительство распределительного газопровода | ООО "Газпром газораспределение Волгоград" | 34-22-505-67749 | ул.Им. Халтурина, д.10 | | | | апрель | 2023 |
| 10234 | Ленинский муниципальный район | г. Ленинск | врезка на участке заявителя (нулевая врезка) | ООО "Газпром газораспределение Волгоград" | 34-23-505-67757 | ул.Им. Чернышевского, д.11 | | | | июль | 2023 |
| 10235 | Ленинский муниципальный район | г. Ленинск | строительство газопровода-ввода | ООО "Газпром газораспределение Волгоград" | 34-24-505-67731 | ул.Им. Чернышевского, д.15а | | | | август | 2022 |
| 10236 | Ленинский муниципальный район | г. Ленинск | строительство газопровода-ввода | ООО "Газпром газораспределение Волгоград" | 34-21-505-82416 | ул.Им. Чернышевского, д.54 | | | | май | 2022 |
| 10237 | Ленинский муниципальный район | г. Ленинск | строительство газопровода-ввода | ООО "Газпром газораспределение Волгоград" | 34-21-505-80268 | ул.Им. Чистякова, д.38 | | | | ноябрь | 2023 |
| 10238 | Ленинский муниципальный район | г. Ленинск | врезка на участке заявителя (нулевая врезка) | ООО "Газпром газораспределение Волгоград" | 34-23-505-67767 | ул.Им. Чистякова, д.5 | | | | январь | 2023 |
| 10239 | Ленинский муниципальный район | г. Ленинск | строительство газопровода-ввода | ООО "Газпром газораспределение Волгоград" | 34-24-505-67724 | ул.Им. Чистякова, д.50 | | | | январь | 2022 |

| № п/п | Муниципальное образование | Наименование населенного пункта | Мероприятия, необходимые для подключения или создания технической возможности подключения домовладений, за исключением домовладений, расположенных в границах территории садоводства | Наименование газораспределительной организации | Код объекта строительства | Адрес домовладения (домовладений), за исключением домовладения (домовладений), расположенного в границах территории садоводства, для которого реализуются мероприятия, необходимые для подключения (улица, номер домовладения) | Адрес домовладения (домовладений), за исключением домовладения (домовладений), расположенного в границах территории садоводства, для которого реализуются мероприятия, необходимые для создания технической возможности его подключения (улица, номер домовладения) | Общее количество домовладений, за исключением домовладений, расположенных в границах территории садоводства, для которых реализуются мероприятия, необходимые для подключения | Общее количество домовладений, за исключением домовладений, расположенных в границах территории садоводства, для которых реализуются мероприятия, необходимые для создания технической возможности их подключения | Срок догазификации | |
|---|---|---|---|---|---|---|---|---|---|---|---|
| | | | | | | | | | | месяц | год |
| 1 | 2 | 3 | 4 | 5 | 6 | 7 | 8 | 9 | 10 | 11 | 12 |
| 10240 | Ленинский муниципальный район | г. Ленинск | строительство газопровода-ввода | ООО "Газпром газораспределение Волгоград" | 34-21-505-85391 | ул.Им. Шевченко, д.2 | | | | февраль | 2022 |
| 10241 | Ленинский муниципальный район | г. Ленинск | строительство газопровода-ввода | ООО "Газпром газораспределение Волгоград" | 34-21-505-85365 | ул.Им. Шевченко, д.4 | | | | февраль | 2022 |
| 10242 | Ленинский муниципальный район | г. Ленинск | строительство газопровода-ввода | ООО "Газпром газораспределение Волгоград" | 34-22-505-61968 | ул.им. Энгельса, д.44 | | | | декабрь | 2022 |
| 10243 | Ленинский муниципальный район | г. Ленинск | строительство газопровода-ввода | ООО "Газпром газораспределение Волгоград" | 34-21-505-85288 | ул.Им. Ястребова, д.29 | | | | март | 2022 |
| 10244 | Ленинский муниципальный район | г. Ленинск | строительство газопровода-ввода | ООО "Газпром газораспределение Волгоград" | 34-21-505-85287 | ул.Им. Ястребова, д.31 | | | | март | 2022 |
| 10245 | Ленинский муниципальный район | г. Ленинск | строительство газопровода-ввода | ООО "Газпром газораспределение Волгоград" | 34-21-505-67743 | ул.Им. Ястребова, д.33 | | | | март | 2023 |
| 10246 | Ленинский муниципальный район | г. Ленинск | строительство газопровода-ввода | ООО "Газпром газораспределение Волгоград" | 34-25-505-59126 | ул.им.К. Либкнехта, д.20 | | | | март | 2025 |
| 10247 | Ленинский муниципальный район | г. Ленинск | врезка на участке заявителя (нулевая врезка) | ООО "Газпром газораспределение Волгоград" | 34-24-505-61264 | ул.им.Комарова, д.6в/1 | | | | ноябрь | 2024 |
| 10248 | Ленинский муниципальный район | г. Ленинск | врезка на участке заявителя (нулевая врезка) | ООО "Газпром газораспределение Волгоград" | 34-24-505-67773 | ул.им.М.Горького, д.129 | | | | сентябрь | 2024 |
| 10249 | Ленинский муниципальный район | г. Ленинск | строительство газопровода-ввода | ООО "Газпром газораспределение Волгоград" | 34-24-505-67784 | ул.им.Матросова, д.13 | | | | февраль | 2028 |
| 10250 | Ленинский муниципальный район | г. Ленинск | врезка на участке заявителя (нулевая врезка) | ООО "Газпром газораспределение Волгоград" | 34-21-505-85226 | ул.им.Уварова, д.156 | | | | июль | 2024 |

| № п/п | Муниципальное образование | Наименование населенного пункта | Мероприятия, необходимые для подключения или создания технической возможности подключения домовладений, за исключением домовладений, расположенных в границах территории садоводства | Наименование газораспределительной организации | Код объекта строительства | Адрес домовладения (домовладений), за исключением домовладения (домовладений), расположенного в границах территории садоводства, для которого реализуются мероприятия, необходимые для подключения (улица, номер домовладения) | Адрес домовладения (домовладений), за исключением домовладения (домовладений), расположенного в границах территории садоводства, для которого реализуются мероприятия, необходимые для создания технической возможности его подключения (улица, номер домовладения) | Общее количество домовладений, за исключением домовладений, расположенных в границах территории садоводства, для которых реализуются мероприятия, необходимые для подключения | Общее количество домовладений, за исключением домовладений, расположенных в границах территории садоводства, для которых реализуются мероприятия, необходимые для создания технической возможности их подключения | Срок догазификации | |
|---|---|---|---|---|---|---|---|---|---|---|---|
| | | | | | | | | | | месяц | год |
| 1 | 2 | 3 | 4 | 5 | 6 | 7 | 8 | 9 | 10 | 11 | 12 |
| 10251 | Ленинский муниципальный район | г. Ленинск | врезка на участке заявителя (нулевая врезка) | ООО "Газпром газораспределение Волгоград" | 34-23-505-67783 | ул.им.Ульянова, д.33 | | | | декабрь | 2023 |
| 10252 | Ленинский муниципальный район | г. Ленинск | строительство газопровода-ввода | ООО "Газпром газораспределение Волгоград" | 34-24-505-69103 | ул.им.Фрунзе, д.249 | | | | декабрь | 2024 |
| 10253 | Ленинский муниципальный район | г. Ленинск | строительство газопровода-ввода | ООО "Газпром газораспределение Волгоград" | 34-25-505-59125 | ул.им.Чернышевского, д.15 | | | | сентябрь | 2025 |
| 10254 | Ленинский муниципальный район | г. Ленинск | строительство газопровода-ввода | ООО "Газпром газораспределение Волгоград" | 34-25-505-59124 | ул.им.Чистякова, д.5/1 | | | | май | 2028 |
| 10255 | Ленинский муниципальный район | г. Ленинск | строительство газопровода-ввода | ООО "Газпром газораспределение Волгоград" | 34-24-505-62027 | ул.им.Чистякова, д.64 | | | | июль | 2023 |
| 10256 | Ленинский муниципальный район | г. Ленинск | врезка на участке заявителя (нулевая врезка) | ООО "Газпром газораспределение Волгоград" | 34-24-505-59123 | ул.им.Шевченко, д.2а | | | | сентябрь | 2024 |
| 10257 | Ленинский муниципальный район | г. Ленинск | строительство газопровода-ввода | ООО "Газпром газораспределение Волгоград" | 34-24-505-67786 | ул.им.Ястребова, д.14 | | | | январь | 2028 |
| 10258 | Ленинский муниципальный район | г. Ленинск | строительство газопровода-ввода | ООО "Газпром газораспределение Волгоград" | 34-24-505-65638 | ул.им.Ястребова, д.27б | | | | февраль | 2028 |
| 10259 | Ленинский муниципальный район | г. Ленинск | строительство распределительного газопровода | ООО "Газпром газораспределение Волгоград" | 34-22-505-72996 | ул.Калинина, д.31 | | | | октябрь | 2022 |
| 10260 | Ленинский муниципальный район | г. Ленинск | строительство распределительного газопровода | ООО "Газпром газораспределение Волгоград" | 34-22-505-73003 | ул.Калинина, д.33 | | | | октябрь | 2022 |
| 10261 | Ленинский муниципальный район | г. Ленинск | строительство распределительного газопровода | ООО "Газпром газораспределение Волгоград" | 34-21-505-67759 | ул.Калинина, д.35 | | | | октябрь | 2023 |

| № п/п | Муниципальное образование | Наименование населенного пункта | Мероприятия, необходимые для подключения или создания технической возможности подключения домовладений, за исключением домовладений, расположенных в границах территории садоводства | Наименование газораспределительной организации | Код объекта строительства | Адрес домовладения (домовладений), за исключением домовладения (домовладений), расположенного в границах территории садоводства, для которого реализуются мероприятия, необходимые для подключения (улица, номер домовладения) | Адрес домовладения (домовладений), за исключением домовладения (домовладений), расположенного в границах территории садоводства, для которого реализуются мероприятия, необходимые для создания технической возможности его подключения (улица, номер домовладения) | Общее количество домовладений, за исключением домовладений, расположенных в границах территории садоводства, для которых реализуются мероприятия, необходимые для подключения | Общее количество домовладений, за исключением домовладений, расположенных в границах территории садоводства, для которых реализуются мероприятия, необходимые для создания технической возможности их подключения | Срок догазификации | |
|---|---|---|---|---|---|---|---|---|---|---|---|
| | | | | | | | | | | месяц | год |
| 1 | 2 | 3 | 4 | 5 | 6 | 7 | 8 | 9 | 10 | 11 | 12 |
| 10262 | Ленинский муниципальный район | г. Ленинск | строительство распределительного газопровода | ООО "Газпром газораспределение Волгоград" | 34-21-505-67735 | ул.Калинина, д.39 | | | | октябрь | 2022 |
| 10263 | Ленинский муниципальный район | г. Ленинск | строительство газопровода-ввода | ООО "Газпром газораспределение Волгоград" | 34-21-505-85268 | ул.Карла Маркса, д.8 | | | | август | 2022 |
| 10264 | Ленинский муниципальный район | г. Ленинск | строительство газопровода-ввода | ООО "Газпром газораспределение Волгоград" | 34-21-505-79341 | ул.Кирова, д.2/1 | | | | декабрь | 2023 |
| 10265 | Ленинский муниципальный район | г. Ленинск | строительство газопровода-ввода | ООО "Газпром газораспределение Волгоград" | 34-21-505-79346 | ул.Колхозная, д.39 | | | | июль | 2022 |
| 10266 | Ленинский муниципальный район | г. Ленинск | строительство газопровода-ввода | ООО "Газпром газораспределение Волгоград" | 34-22-505-73726 | ул.Колхозная, д.4 | | | | февраль | 2022 |
| 10267 | Ленинский муниципальный район | г. Ленинск | строительство газопровода-ввода | ООО "Газпром газораспределение Волгоград" | 34-21-505-85253 | ул.Комсомольская, д.111 | | | | июль | 2022 |
| 10268 | Ленинский муниципальный район | г. Ленинск | врезка на участке заявителя (нулевая врезка) | ООО "Газпром газораспределение Волгоград" | 34-22-505-77415 | ул.Комсомольская, д.41 | | | | сентябрь | 2023 |
| 10269 | Ленинский муниципальный район | г. Ленинск | врезка на участке заявителя (нулевая врезка) | ООО "Газпром газораспределение Волгоград" | 34-23-505-69812 | ул.Комсомольская, д.48 | | | | июль | 2023 |
| 10270 | Ленинский муниципальный район | г. Ленинск | строительство газопровода-ввода | ООО "Газпром газораспределение Волгоград" | 34-21-505-82396 | ул.Комсомольская, д.62 | | | | июнь | 2022 |
| 10271 | Ленинский муниципальный район | г. Ленинск | строительство газопровода-ввода | ООО "Газпром газораспределение Волгоград" | 34-21-505-82394 | ул.Комсомольская, д.64 | | | | июнь | 2022 |
| 10272 | Ленинский муниципальный район | г. Ленинск | строительство газопровода-ввода | ООО "Газпром газораспределение Волгоград" | 34-21-505-81891 | ул.Комсомольская, д.66 | | | | апрель | 2023 |

| № п/п | Муниципальное образование | Наименование населенного пункта | Мероприятия, необходимые для подключения или создания технической возможности подключения домовладений, за исключением домовладений, расположенных в границах территории садоводства | Наименование газораспределительной организации | Код объекта строительства | Адрес домовладения (домовладений), за исключением домовладения (домовладений), расположенного в границах территории садоводства, для которого реализуются мероприятия, необходимые для подключения (улица, номер домовладения) | Адрес домовладения (домовладений), за исключением домовладения (домовладений), расположенного в границах территории садоводства, для которого реализуются мероприятия, необходимые для создания технической возможности его подключения (улица, номер домовладения) | Общее количество домовладений, за исключением домовладений, расположенных в границах территории садоводства, для которых реализуются мероприятия, необходимые для подключения | Общее количество домовладений, за исключением домовладений, расположенных в границах территории садоводства, для которых реализуются мероприятия, необходимые для создания технической возможности их подключения | Срок догазификации | |
|---|---|---|---|---|---|---|---|---|---|---|---|
| | | | | | | | | | | месяц | год |
| 1 | 2 | 3 | 4 | 5 | 6 | 7 | 8 | 9 | 10 | 11 | 12 |
| 10273 | Ленинский муниципальный район | г. Ленинск | строительство газопровода-ввода | ООО "Газпром газораспределение Волгоград" | 34-22-505-70741 | ул.Комсомольская, д.84/1 | | | | май | 2024 |
| 10274 | Ленинский муниципальный район | г. Ленинск | строительство газопровода-ввода | ООО "Газпром газораспределение Волгоград" | 34-23-505-70239 | ул.Комсомольская, д.84/2 | | | | декабрь | 2024 |
| 10275 | Ленинский муниципальный район | г. Ленинск | врезка на участке заявителя (нулевая врезка) | ООО "Газпром газораспределение Волгоград" | 34-22-505-71374 | ул.Комсомольская, д.85 | | | | декабрь | 2023 |
| 10276 | Ленинский муниципальный район | г. Ленинск | строительство газопровода-ввода | ООО "Газпром газораспределение Волгоград" | 34-21-505-81024 | ул.Комсомольская, д.86 | | | | октябрь | 2023 |
| 10277 | Ленинский муниципальный район | г. Ленинск | строительство газопровода-ввода | ООО "Газпром газораспределение Волгоград" | 34-21-505-79336 | ул.Кооперативная, д.13 | | | | сентябрь | 2023 |
| 10278 | Ленинский муниципальный район | г. Ленинск | строительство газопровода-ввода | ООО "Газпром газораспределение Волгоград" | 34-22-505-70740 | ул.Кооперативная, д.15 | | | | декабрь | 2024 |
| 10279 | Ленинский муниципальный район | г. Ленинск | строительство газопровода-ввода | ООО "Газпром газораспределение Волгоград" | 34-21-505-85252 | ул.Кооперативная, д.18 | | | | сентябрь | 2023 |
| 10280 | Ленинский муниципальный район | г. Ленинск | строительство газопровода-ввода | ООО "Газпром газораспределение Волгоград" | 34-21-505-81476 | ул.Кооперативная, д.26 | | | | сентябрь | 2023 |
| 10281 | Ленинский муниципальный район | г. Ленинск | строительство газопровода-ввода | ООО "Газпром газораспределение Волгоград" | 34-21-505-81884 | ул.Кооперативная, д.3 | | | | сентябрь | 2023 |
| 10282 | Ленинский муниципальный район | г. Ленинск | строительство газопровода-ввода | ООО "Газпром газораспределение Волгоград" | 34-21-505-81894 | ул.Кооперативная, д.5 | | | | март | 2023 |
| 10283 | Ленинский муниципальный район | г. Ленинск | строительство газопровода-ввода | ООО "Газпром газораспределение Волгоград" | 34-21-505-79342 | ул.Кооперативная, д.53/2 | | | | август | 2022 |

| № п/п | Муниципальное образование | Наименование населенного пункта | Мероприятия, необходимые для подключения или создания технической возможности подключения домовладений, за исключением домовладений, расположенных в границах территории садоводства | Наименование газораспределительной организации | Код объекта строительства | Адрес домовладения (домовладений), за исключением домовладения (домовладений), расположенного в границах территории садоводства, для которого реализуются мероприятия, необходимые для подключения (улица, номер домовладения) | Адрес домовладения (домовладений), за исключением домовладения (домовладений), расположенного в границах территории садоводства, для которого реализуются мероприятия, необходимые для создания технической возможности его подключения (улица, номер домовладения) | Общее количество домовладений, за исключением домовладений, расположенных в границах территории садоводства, для которых реализуются мероприятия, необходимые для подключения | Общее количество домовладений, за исключением домовладений, расположенных в границах территории садоводства, для которых реализуются мероприятия, необходимые для создания технической возможности их подключения | Срок догазификации | |
|---|---|---|---|---|---|---|---|---|---|---|---|
| | | | | | | | | | | месяц | год |
| 1 | 2 | 3 | 4 | 5 | 6 | 7 | 8 | 9 | 10 | 11 | 12 |
| 10284 | Ленинский муниципальный район | г. Ленинск | строительство газопровода-ввода | ООО "Газпром газораспределение Волгоград" | 34-22-505-70749 | ул.Кооперативная, д.56 | | | | октябрь | 2024 |
| 10285 | Ленинский муниципальный район | г. Ленинск | строительство газопровода-ввода | ООО "Газпром газораспределение Волгоград" | 34-21-505-81888 | ул.Кооперативная, д.8 | | | | май | 2023 |
| 10286 | Ленинский муниципальный район | г. Ленинск | строительство газопровода-ввода | ООО "Газпром газораспределение Волгоград" | 34-21-505-81889 | ул.Кооперативная, д.98 | | | | апрель | 2023 |
| 10287 | Ленинский муниципальный район | г. Ленинск | строительство газопровода-ввода | ООО "Газпром газораспределение Волгоград" | 34-21-505-81021 | ул.Красная Заря, д.15 | | | | ноябрь | 2023 |
| 10288 | Ленинский муниципальный район | г. Ленинск | строительство газопровода-ввода | ООО "Газпром газораспределение Волгоград" | 34-24-505-69105 | ул.Красная Заря, д.33г | | | | декабрь | 2024 |
| 10289 | Ленинский муниципальный район | г. Ленинск | строительство газопровода-ввода | ООО "Газпром газораспределение Волгоград" | 34-21-505-80274 | ул.Красная Заря, д.39 | | | | октябрь | 2023 |
| 10290 | Ленинский муниципальный район | г. Ленинск | строительство газопровода-ввода | ООО "Газпром газораспределение Волгоград" | 34-22-505-70747 | ул.Красная Заря, д.53а | | | | апрель | 2024 |
| 10291 | Ленинский муниципальный район | г. Ленинск | строительство газопровода-ввода | ООО "Газпром газораспределение Волгоград" | 34-22-505-75078 | ул.Красная Звезда, д.10 | | | | октябрь | 2023 |
| 10292 | Ленинский муниципальный район | г. Ленинск | строительство газопровода-ввода | ООО "Газпром газораспределение Волгоград" | 34-21-505-81022 | ул.Красная Звезда, д.21 | | | | ноябрь | 2023 |
| 10293 | Ленинский муниципальный район | г. Ленинск | строительство газопровода-ввода | ООО "Газпром газораспределение Волгоград" | 34-21-505-85251 | ул.Красная Звезда, д.24б | | | | февраль | 2022 |
| 10294 | Ленинский муниципальный район | г. Ленинск | врезка на участке заявителя (нулевая врезка) | ООО "Газпром газораспределение Волгоград" | 34-23-505-67781 | ул.Красная Звезда, д.25 | | | | январь | 2024 |

| № п/п | Муниципальное образование | Наименование населенного пункта | Мероприятия, необходимые для подключения или создания технической возможности подключения домовладений, за исключением домовладений, расположенных в границах территории садоводства | Наименование газораспределительной организации | Код объекта строительства | Адрес домовладения (домовладений), за исключением домовладения (домовладений), расположенного в границах территории садоводства, для которого реализуются мероприятия, необходимые для подключения (улица, номер домовладения) | Адрес домовладения (домовладений), за исключением домовладения (домовладений), расположенного в границах территории садоводства, для которого реализуются мероприятия, необходимые для создания технической возможности его подключения (улица, номер домовладения) | Общее количество домовладений, за исключением домовладений, расположенных в границах территории садоводства, для которых реализуются мероприятия, необходимые для подключения | Общее количество домовладений, за исключением домовладений, расположенных в границах территории садоводства, для которых реализуются мероприятия, необходимые для создания технической возможности их подключения | Срок догазификации | |
|---|---|---|---|---|---|---|---|---|---|---|---|
| | | | | | | | | | | месяц | год |
| 1 | 2 | 3 | 4 | 5 | 6 | 7 | 8 | 9 | 10 | 11 | 12 |
| 10295 | Ленинский муниципальный район | г. Ленинск | строительство газопровода-ввода | ООО "Газпром газораспределение Волгоград" | 34-24-505-67742 | ул.Красная Звезда, д.39 | | | | март | 2023 |
| 10296 | Ленинский муниципальный район | г. Ленинск | строительство газопровода-ввода | ООО "Газпром газораспределение Волгоград" | 34-21-505-85376 | ул.Красная Звезда, д.48 | | | | март | 2022 |
| 10297 | Ленинский муниципальный район | г. Ленинск | строительство газопровода-ввода | ООО "Газпром газораспределение Волгоград" | 34-21-505-79335 | ул.Красная Звезда, д.5б | | | | август | 2022 |
| 10298 | Ленинский муниципальный район | г. Ленинск | строительство газопровода-ввода | ООО "Газпром газораспределение Волгоград" | 34-21-505-82406 | ул.Красная Звезда, д.6 | | | | май | 2022 |
| 10299 | Ленинский муниципальный район | г. Ленинск | строительство газопровода-ввода | ООО "Газпром газораспределение Волгоград" | 34-21-505-80275 | ул.Красная Звезда, д.74 | | | | октябрь | 2023 |
| 10300 | Ленинский муниципальный район | г. Ленинск | строительство газопровода-ввода | ООО "Газпром газораспределение Волгоград" | 34-22-505-70744 | ул.Куйбышева, д.22 | | | | октябрь | 2024 |
| 10301 | Ленинский муниципальный район | г. Ленинск | врезка на участке заявителя (нулевая врезка) | ООО "Газпром газораспределение Волгоград" | 34-22-505-72997 | ул.Ленинградская, д.7 | | | | ноябрь | 2022 |
| 10302 | Ленинский муниципальный район | г. Ленинск | врезка на участке заявителя (нулевая врезка) | ООО "Газпром газораспределение Волгоград" | 34-22-505-71368 | ул.Лиманная, д.11 | | | | октябрь | 2023 |
| 10303 | Ленинский муниципальный район | г. Ленинск | строительство газопровода-ввода | ООО "Газпром газораспределение Волгоград" | 34-21-505-85360 | ул.Лиманная, д.27 | | | | февраль | 2022 |
| 10304 | Ленинский муниципальный район | г. Ленинск | врезка на участке заявителя (нулевая врезка) | ООО "Газпром газораспределение Волгоград" | 34-22-505-74691 | ул.М. Горького, д.171 | | | | октябрь | 2024 |
| 10305 | Ленинский муниципальный район | г. Ленинск | строительство газопровода-ввода | ООО "Газпром газораспределение Волгоград" | 34-22-505-90149 | ул.Майская, д.1 | | | | декабрь | 2023 |

| № п/п | Муниципальное образование | Наименование населенного пункта | Мероприятия, необходимые для подключения или создания технической возможности подключения домовладений, за исключением домовладений, расположенных в границах территории садоводства | Наименование газораспределительной организации | Код объекта строительства | Адрес домовладения (домовладений), за исключением домовладения (домовладений), расположенного в границах территории садоводства, для которого реализуются мероприятия, необходимые для подключения (улица, номер домовладения) | Адрес домовладения (домовладений), за исключением домовладения (домовладений), расположенного в границах территории садоводства, для которого реализуются мероприятия, необходимые для создания технической возможности его подключения (улица, номер домовладения) | Общее количество домовладений, за исключением домовладений, расположенных в границах территории садоводства, для которых реализуются мероприятия, необходимые для подключения | Общее количество домовладений, за исключением домовладений, расположенных в границах территории садоводства, для которых реализуются мероприятия, необходимые для создания технической возможности их подключения | Срок догазификации | |
|---|---|---|---|---|---|---|---|---|---|---|---|
| | | | | | | | | | | месяц | год |
| 1 | 2 | 3 | 4 | 5 | 6 | 7 | 8 | 9 | 10 | 11 | 12 |
| 10306 | Ленинский муниципальный район | г. Ленинск | строительство газопровода-ввода | ООО "Газпром газораспределение Волгоград" | 34-21-505-82403 | ул.Майская, д.25 | | | | апрель | 2022 |
| 10307 | Ленинский муниципальный район | г. Ленинск | строительство газопровода-ввода | ООО "Газпром газораспределение Волгоград" | 34-24-505-67758 | ул.Майская, д.33 | | | | сентябрь | 2023 |
| 10308 | Ленинский муниципальный район | г. Ленинск | строительство газопровода-ввода | ООО "Газпром газораспределение Волгоград" | 34-24-505-62028 | ул.Майская, д.37 | | | | июль | 2023 |
| 10309 | Ленинский муниципальный район | г. Ленинск | врезка на участке заявителя (нулевая врезка) | ООО "Газпром газораспределение Волгоград" | 34-24-505-67775 | ул.Майская, д.55 | | | | ноябрь | 2024 |
| 10310 | Ленинский муниципальный район | г. Ленинск | строительство газопровода-ввода | ООО "Газпром газораспределение Волгоград" | 34-21-505-82833 | ул.Майская, д.7 | | | | март | 2022 |
| 10311 | Ленинский муниципальный район | г. Ленинск | врезка на участке заявителя (нулевая врезка) | ООО "Газпром газораспределение Волгоград" | 34-24-505-59122 | ул.Мира, д.31 | | | | декабрь | 2024 |
| 10312 | Ленинский муниципальный район | г. Ленинск | врезка на участке заявителя (нулевая врезка) | ООО "Газпром газораспределение Волгоград" | 34-25-505-59121 | ул.мкр. ПМК-40, д.36/1 | | | | март | 2025 |
| 10313 | Ленинский муниципальный район | г. Ленинск | строительство газопровода-ввода | ООО "Газпром газораспределение Волгоград" | 34-23-505-70238 | ул.Молодежная, д.29 | | | | февраль | 2024 |
| 10314 | Ленинский муниципальный район | г. Ленинск | строительство газопровода-ввода | ООО "Газпром газораспределение Волгоград" | 34-21-505-85382 | ул.Некрасова, д.13 | | | | март | 2022 |
| 10315 | Ленинский муниципальный район | г. Ленинск | строительство газопровода-ввода | ООО "Газпром газораспределение Волгоград" | 34-21-505-80276 | ул.Новая, д.11 | | | | ноябрь | 2023 |
| 10316 | Ленинский муниципальный район | г. Ленинск | строительство газопровода-ввода | ООО "Газпром газораспределение Волгоград" | 34-21-505-82834 | ул.Новая, д.13в | | | | март | 2022 |

| № п/п | Муниципальное образование | Наименование населенного пункта | Мероприятия, необходимые для подключения или создания технической возможности подключения домовладений, за исключением домовладений, расположенных в границах территории садоводства | Наименование газораспределительной организации | Код объекта строительства | Адрес домовладения (домовладений), за исключением домовладения (домовладений), расположенного в границах территории садоводства, для которого реализуются мероприятия, необходимые для подключения (улица, номер домовладения) | Адрес домовладения (домовладений), за исключением домовладения (домовладений), расположенного в границах территории садоводства, для которого реализуются мероприятия, необходимые для создания технической возможности его подключения (улица, номер домовладения) | Общее количество домовладений, за исключением домовладений, расположенных в границах территории садоводства, для которых реализуются мероприятия, необходимые для подключения | Общее количество домовладений, за исключением домовладений, расположенных в границах территории садоводства, для которых реализуются мероприятия, необходимые для создания технической возможности их подключения | Срок догазификации | |
|---|---|---|---|---|---|---|---|---|---|---|---|
| | | | | | | | | | | месяц | год |
| 1 | 2 | 3 | 4 | 5 | 6 | 7 | 8 | 9 | 10 | 11 | 12 |
| 10317 | Ленинский муниципальный район | г. Ленинск | врезка на участке заявителя (нулевая врезка) | ООО "Газпром газораспределение Волгоград" | 34-24-505-67777 | ул.Новая, д.4 | | | | октябрь | 2024 |
| 10318 | Ленинский муниципальный район | г. Ленинск | строительство газопровода-ввода | ООО "Газпром газораспределение Волгоград" | 34-22-505-70755 | ул.Парижской Коммуны, д.23 | | | | январь | 2024 |
| 10319 | Ленинский муниципальный район | г. Ленинск | строительство газопровода-ввода | ООО "Газпром газораспределение Волгоград" | 34-22-505-67748 | ул.Парижской Коммуны, д.51 | | | | апрель | 2023 |
| 10320 | Ленинский муниципальный район | г. Ленинск | строительство газопровода-ввода | ООО "Газпром газораспределение Волгоград" | 34-22-505-67747 | ул.Парижской Коммуны, д.53 | | | | апрель | 2023 |
| 10321 | Ленинский муниципальный район | г. Ленинск | строительство газопровода-ввода | ООО "Газпром газораспределение Волгоград" | 34-22-505-70752 | ул.Парижской Коммуны, д.7 | | | | май | 2024 |
| 10322 | Ленинский муниципальный район | г. Ленинск | строительство газопровода-ввода | ООО "Газпром газораспределение Волгоград" | 34-24-505-61457 | ул.Первомайская, д.6 | | | | январь | 2028 |
| 10323 | Ленинский муниципальный район | г. Ленинск | строительство распределительного газопровода | ООО "Газпром газораспределение Волгоград" | 34-22-505-69813 | ул.Пионерская, д.14 | | | | июнь | 2022 |
| 10324 | Ленинский муниципальный район | г. Ленинск | строительство газопровода-ввода | ООО "Газпром газораспределение Волгоград" | 34-21-505-81479 | ул.Пионерская, д.20 | | | | декабрь | 2023 |
| 10325 | Ленинский муниципальный район | г. Ленинск | строительство газопровода-ввода | ООО "Газпром газораспределение Волгоград" | 34-22-505-70750 | ул.Пионерская, д.20а | | | | октябрь | 2024 |
| 10326 | Ленинский муниципальный район | г. Ленинск | строительство распределительного газопровода | ООО "Газпром газораспределение Волгоград" | 34-22-505-69814 | ул.Пионерская, д.4 | | | | май | 2023 |
| 10327 | Ленинский муниципальный район | г. Ленинск | строительство газопровода-ввода | ООО "Газпром газораспределение Волгоград" | 34-21-505-85378 | ул.Пионерская, д.40 | | | | декабрь | 2023 |

| № п/п | Муниципальное образование | Наименование населенного пункта | Мероприятия, необходимые для подключения или создания технической возможности подключения домовладений, за исключением домовладений, расположенных в границах территории садоводства | Наименование газораспределительной организации | Код объекта строительства | Адрес домовладения (домовладений), за исключением домовладения (домовладений), расположенного в границах территории садоводства, для которого реализуются мероприятия, необходимые для подключения (улица, номер домовладения) | Адрес домовладения (домовладений), за исключением домовладения (домовладений), расположенного в границах территории садоводства, для которого реализуются мероприятия, необходимые для создания технической возможности его подключения (улица, номер домовладения) | Общее количество домовладений, за исключением домовладений, расположенных в границах территории садоводства, для которых реализуются мероприятия, необходимые для подключения | Общее количество домовладений, за исключением домовладений, расположенных в границах территории садоводства, для которых реализуются мероприятия, необходимые для создания технической возможности их подключения | Срок догазификации | |
|---|---|---|---|---|---|---|---|---|---|---|---|
| | | | | | | | | | | месяц | год |
| 1 | 2 | 3 | 4 | 5 | 6 | 7 | 8 | 9 | 10 | 11 | 12 |
| 10328 | Ленинский муниципальный район | г. Ленинск | врезка на участке заявителя (нулевая врезка) | ООО "Газпром газораспределение Волгоград" | 34-24-505-59120 | ул.Пионерская, д.6 | | | | октябрь | 2024 |
| 10329 | Ленинский муниципальный район | г. Ленинск | строительство газопровода-ввода | ООО "Газпром газораспределение Волгоград" | 34-21-505-79355 | ул.Полевая, д.19 | | | | июль | 2022 |
| 10330 | Ленинский муниципальный район | г. Ленинск | строительство газопровода-ввода | ООО "Газпром газораспределение Волгоград" | 34-21-505-79353 | ул.Полевая, д.28 | | | | август | 2022 |
| 10331 | Ленинский муниципальный район | г. Ленинск | строительство газопровода-ввода | ООО "Газпром газораспределение Волгоград" | 34-21-505-82418 | ул.Садовая, д.12 | | | | май | 2022 |
| 10332 | Ленинский муниципальный район | г. Ленинск | врезка на участке заявителя (нулевая врезка) | ООО "Газпром газораспределение Волгоград" | 34-22-505-71375 | ул.Садовая, д.15 | | | | октябрь | 2022 |
| 10333 | Ленинский муниципальный район | г. Ленинск | строительство газопровода-ввода | ООО "Газпром газораспределение Волгоград" | 34-21-505-81025 | ул.Северная, д.1 | | | | апрель | 2025 |
| 10334 | Ленинский муниципальный район | г. Ленинск | врезка на участке заявителя (нулевая врезка) | ООО "Газпром газораспределение Волгоград" | 34-24-505-68929 | ул.Северная, д.33 | | | | сентябрь | 2024 |
| 10335 | Ленинский муниципальный район | г. Ленинск | строительство газопровода-ввода | ООО "Газпром газораспределение Волгоград" | 34-21-505-82408 | ул.Степная, д.28 | | | | май | 2022 |
| 10336 | Ленинский муниципальный район | г. Ленинск | строительство газопровода-ввода | ООО "Газпром газораспределение Волгоград" | 34-21-505-82398 | ул.Степная, д.30 | | | | май | 2022 |
| 10337 | Ленинский муниципальный район | г. Ленинск | строительство газопровода-ввода | ООО "Газпром газораспределение Волгоград" | 34-21-505-81885 | ул.Строителей, д.11 | | | | июль | 2023 |
| 10338 | Ленинский муниципальный район | г. Ленинск | строительство газопровода-ввода | ООО "Газпром газораспределение Волгоград" | 34-21-505-85362 | ул.Строителей, д.2а | | | | май | 2022 |

| № п/п | Муниципальное образование | Наименование населенного пункта | Мероприятия, необходимые для подключения или создания технической возможности подключения домовладений, за исключением домовладений, расположенных в границах территории садоводства | Наименование газораспределительной организации | Код объекта строительства | Адрес домовладения (домовладений), за исключением домовладения (домовладений), расположенного в границах территории садоводства, для которого реализуются мероприятия, необходимые для подключения (улица, номер домовладения) | Адрес домовладения (домовладений), за исключением домовладения (домовладений), расположенного в границах территории садоводства, для которого реализуются мероприятия, необходимые для создания технической возможности его подключения (улица, номер домовладения) | Общее количество домовладений, за исключением домовладений, расположенных в границах территории садоводства, для которых реализуются мероприятия, необходимые для подключения | Общее количество домовладений, за исключением домовладений, расположенных в границах территории садоводства, для которых реализуются мероприятия, необходимые для создания технической возможности их подключения | Срок догазификации | |
|---|---|---|---|---|---|---|---|---|---|---|---|
| | | | | | | | | | | месяц | год |
| 1 | 2 | 3 | 4 | 5 | 6 | 7 | 8 | 9 | 10 | 11 | 12 |
| 10339 | Ленинский муниципальный район | г. Ленинск | строительство газопровода-ввода | ООО "Газпром газораспределение Волгоград" | 34-21-505-85367 | ул.Строителей, д.32 | | | | март | 2022 |
| 10340 | Ленинский муниципальный район | г. Ленинск | строительство газопровода-ввода | ООО "Газпром газораспределение Волгоград" | 34-21-505-80277 | ул.Строителей, д.4 | | | | ноябрь | 2023 |
| 10341 | Ленинский муниципальный район | г. Ленинск | строительство газопровода-ввода | ООО "Газпром газораспределение Волгоград" | 34-25-505-59119 | ул.Тихая, д.22 | | | | февраль | 2025 |
| 10342 | Ленинский муниципальный район | г. Ленинск | строительство газопровода-ввода | ООО "Газпром газораспределение Волгоград" | 34-21-505-85389 | ул.Тихая, д.23 | | | | апрель | 2022 |
| 10343 | Ленинский муниципальный район | г. Ленинск | врезка на участке заявителя (нулевая врезка) | ООО "Газпром газораспределение Волгоград" | 34-22-505-78230 | ул.Тихая, д.24 | | | | май | 2023 |
| 10344 | Ленинский муниципальный район | г. Ленинск | строительство газопровода-ввода | ООО "Газпром газораспределение Волгоград" | 34-21-505-85395 | ул.Тихая, д.27 | | | | март | 2022 |
| 10345 | Ленинский муниципальный район | г. Ленинск | строительство газопровода-ввода | ООО "Газпром газораспределение Волгоград" | 34-21-505-82391 | ул.Тихая, д.32 | | | | июнь | 2022 |
| 10346 | Ленинский муниципальный район | г. Ленинск | строительство газопровода-ввода | ООО "Газпром газораспределение Волгоград" | 34-21-505-82414 | ул.Уварова, д.37 | | | | апрель | 2022 |
| 10347 | Ленинский муниципальный район | г. Ленинск | строительство газопровода-ввода | ООО "Газпром газораспределение Волгоград" | 34-21-505-85388 | ул.Фрунзе, д.110 | | | | февраль | 2022 |
| 10348 | Ленинский муниципальный район | г. Ленинск | строительство газопровода-ввода | ООО "Газпром газораспределение Волгоград" | 34-21-505-82412 | ул.Фрунзе, д.172 | | | | май | 2022 |
| 10349 | Ленинский муниципальный район | г. Ленинск | врезка на участке заявителя (нулевая врезка) | ООО "Газпром газораспределение Волгоград" | 34-22-505-77416 | ул.Фурманова, д.17 | | | | июль | 2023 |

| № п/п | Муниципальное образование | Наименование населенного пункта | Мероприятия, необходимые для подключения или создания технической возможности подключения домовладений, за исключением домовладений, расположенных в границах территории садоводства | Наименование газораспределительной организации | Код объекта строительства | Адрес домовладения (домовладений), за исключением домовладения (домовладений), расположенного в границах территории садоводства, для которого реализуются мероприятия, необходимые для подключения (улица, номер домовладения) | Адрес домовладения (домовладений), за исключением домовладения (домовладений), расположенного в границах территории садоводства, для которого реализуются мероприятия, необходимые для создания технической возможности его подключения (улица, номер домовладения) | Общее количество домовладений, за исключением домовладений, расположенных в границах территории садоводства, для которых реализуются мероприятия, необходимые для подключения | Общее количество домовладений, за исключением домовладений, расположенных в границах территории садоводства, для которых реализуются мероприятия, необходимые для создания технической возможности их подключения | Срок догазификации | |
|---|---|---|---|---|---|---|---|---|---|---|---|
| | | | | | | | | | | месяц | год |
| 1 | 2 | 3 | 4 | 5 | 6 | 7 | 8 | 9 | 10 | 11 | 12 |
| 10350 | Ленинский муниципальный район | г. Ленинск | строительство газопровода-ввода | ООО "Газпром газораспределение Волгоград" | 34-21-505-82839 | ул.Чистякова, д.25 | | | | январь | 2024 |
| 10351 | Ленинский муниципальный район | г. Ленинск | врезка на участке заявителя (нулевая врезка) | ООО "Газпром газораспределение Волгоград" | 34-23-505-69916 | ул.Южная, д.18 | | | | август | 2023 |
| 10352 | Ленинский муниципальный район | г. Ленинск | строительство газопровода-ввода | ООО "Газпром газораспределение Волгоград" | 34-21-505-79348 | ул.Южная, д.2 | | | | июль | 2022 |
| 10353 | Ленинский муниципальный район | г. Ленинск | строительство газопровода-ввода | ООО "Газпром газораспределение Волгоград" | 34-21-505-82417 | ул.Ястребова, д.33В | | | | июнь | 2022 |
| 10354 | Ленинский муниципальный район | п.8 Марта | врезка на участке заявителя (нулевая врезка) | ООО "Газпром газораспределение Волгоград" | 34-24-505-67707 | ул.Заречная, д.1 | | 31 | | июнь | 2028 |
| 10355 | Ленинский муниципальный район | п.8 Марта | врезка на участке заявителя (нулевая врезка) | ООО "Газпром газораспределение Волгоград" | 34-23-505-67721 | ул.Заречная, д.10 | | | | декабрь | 2023 |
| 10356 | Ленинский муниципальный район | п.8 Марта | врезка на участке заявителя (нулевая врезка) | ООО "Газпром газораспределение Волгоград" | 34-23-505-67715 | ул.Заречная, д.18 | | | | январь | 2024 |
| 10357 | Ленинский муниципальный район | п.8 Марта | врезка на участке заявителя (нулевая врезка) | ООО "Газпром газораспределение Волгоград" | 34-23-505-67714 | ул.Заречная, д.19 | | | | декабрь | 2023 |
| 10358 | Ленинский муниципальный район | п.8 Марта | врезка на участке заявителя (нулевая врезка) | ООО "Газпром газораспределение Волгоград" | 34-23-505-67713 | ул.Заречная, д.23/1 | | | | январь | 2024 |
| 10359 | Ленинский муниципальный район | п.8 Марта | врезка на участке заявителя (нулевая врезка) | ООО "Газпром газораспределение Волгоград" | 34-24-505-67708 | ул.Заречная, д.23/2 | | | | август | 2024 |
| 10360 | Ленинский муниципальный район | п.8 Марта | врезка на участке заявителя (нулевая врезка) | ООО "Газпром газораспределение Волгоград" | 34-24-505-59118 | ул.Заречная, д.2а | | | | ноябрь | 2024 |

| № п/п | Муниципальное образование | Наименование населенного пункта | Мероприятия, необходимые для подключения или создания технической возможности подключения домовладений, за исключением домовладений, расположенных в границах территории садоводства | Наименование газораспределительной организации | Код объекта строительства | Адрес домовладения (домовладений), за исключением домовладения (домовладений), расположенного в границах территории садоводства, для которого реализуются мероприятия, необходимые для подключения (улица, номер домовладения) | Адрес домовладения (домовладений), за исключением домовладения (домовладений), расположенного в границах территории садоводства, для которого реализуются мероприятия, необходимые для создания технической возможности его подключения (улица, номер домовладения) | Общее количество домовладений, за исключением домовладений, расположенных в границах территории садоводства, для которых реализуются мероприятия, необходимые для подключения | Общее количество домовладений, за исключением домовладений, расположенных в границах территории садоводства, для которых реализуются мероприятия, необходимые для создания технической возможности их подключения | Срок догазификации | |
|---|---|---|---|---|---|---|---|---|---|---|---|
| | | | | | | | | | | месяц | год |
| 1 | 2 | 3 | 4 | 5 | 6 | 7 | 8 | 9 | 10 | 11 | 12 |
| 10361 | Ленинский муниципальный район | п.8 Марта | врезка на участке заявителя (нулевая врезка) | ООО "Газпром газораспределение Волгоград" | 34-23-505-68882 | ул.Заречная, д.34 | | | | декабрь | 2024 |
| 10362 | Ленинский муниципальный район | п.8 Марта | врезка на участке заявителя (нулевая врезка) | ООО "Газпром газораспределение Волгоград" | 34-23-505-67710 | ул.Заречная, д.4 | | | | ноябрь | 2024 |
| 10363 | Ленинский муниципальный район | п.8 Марта | врезка на участке заявителя (нулевая врезка) | ООО "Газпром газораспределение Волгоград" | 34-23-505-67712 | ул.Заречная, д.44 | | | | январь | 2024 |
| 10364 | Ленинский муниципальный район | п.8 Марта | врезка на участке заявителя (нулевая врезка) | ООО "Газпром газораспределение Волгоград" | 34-23-505-67709 | ул.Заречная, д.45 | | | | ноябрь | 2024 |
| 10365 | Ленинский муниципальный район | п.8 Марта | врезка на участке заявителя (нулевая врезка) | ООО "Газпром газораспределение Волгоград" | 34-23-505-67723 | ул.Заречная, д.48 | | | | декабрь | 2023 |
| 10366 | Ленинский муниципальный район | п.8 Марта | врезка на участке заявителя (нулевая врезка) | ООО "Газпром газораспределение Волгоград" | 34-24-505-67706 | ул.Заречная, д.6 | | | | июнь | 2028 |
| 10367 | Ленинский муниципальный район | п.8 Марта | врезка на участке заявителя (нулевая врезка) | ООО "Газпром газораспределение Волгоград" | 34-25-505-59117 | ул.Лесная, д.1/1 | | | | январь | 2025 |
| 10368 | Ленинский муниципальный район | п.8 Марта | врезка на участке заявителя (нулевая врезка) | ООО "Газпром газораспределение Волгоград" | 34-23-505-67711 | ул.Лесная, д.2/2 | | | | июль | 2027 |
| 10369 | Ленинский муниципальный район | п.8 Марта | врезка на участке заявителя (нулевая врезка) | ООО "Газпром газораспределение Волгоград" | 34-24-505-67705 | ул.Лесная, д.3/1 | | | | май | 2028 |
| 10370 | Ленинский муниципальный район | п.8 Марта | врезка на участке заявителя (нулевая врезка) | ООО "Газпром газораспределение Волгоград" | 34-23-505-68881 | ул.Лесная, д.3/2 | | | | декабрь | 2024 |
| 10371 | Ленинский муниципальный район | п.8 Марта | врезка на участке заявителя (нулевая врезка) | ООО "Газпром газораспределение Волгоград" | 34-22-505-71118 | ул.Новая, д.14 | | | | сентябрь | 2024 |

| № п/п | Муниципальное образование | Наименование населенного пункта | Мероприятия, необходимые для подключения или создания технической возможности подключения домовладений, за исключением домовладений, расположенных в границах территории садоводства | Наименование газораспределительной организации | Код объекта строительства | Адрес домовладения (домовладений), за исключением домовладения (домовладений), расположенного в границах территории садоводства, для которого реализуются мероприятия, необходимые для подключения (улица, номер домовладения) | Адрес домовладения (домовладений), за исключением домовладения (домовладений), расположенного в границах территории садоводства, для которого реализуются мероприятия, необходимые для создания технической возможности его подключения (улица, номер домовладения) | Общее количество домовладений, за исключением домовладений, расположенных в границах территории садоводства, для которых реализуются мероприятия, необходимые для подключения | Общее количество домовладений, за исключением домовладений, расположенных в границах территории садоводства, для которых реализуются мероприятия, необходимые для создания технической возможности их подключения | Срок догазификации | |
|---|---|---|---|---|---|---|---|---|---|---|---|
| | | | | | | | | | | месяц | год |
| 1 | 2 | 3 | 4 | 5 | 6 | 7 | 8 | 9 | 10 | 11 | 12 |
| 10372 | Ленинский муниципальный район | п.8 Марта | врезка на участке заявителя (нулевая врезка) | ООО "Газпром газораспределение Волгоград" | 34-23-505-67720 | ул.Новая, д.26 | | | | декабрь | 2023 |
| 10373 | Ленинский муниципальный район | п.8 Марта | врезка на участке заявителя (нулевая врезка) | ООО "Газпром газораспределение Волгоград" | 34-23-505-67719 | ул.Новая, д.29а | | | | декабрь | 2023 |
| 10374 | Ленинский муниципальный район | п.8 Марта | врезка на участке заявителя (нулевая врезка) | ООО "Газпром газораспределение Волгоград" | 34-24-505-59116 | ул.Новая, д.30 | | | | октябрь | 2024 |
| 10375 | Ленинский муниципальный район | п.8 Марта | врезка на участке заявителя (нулевая врезка) | ООО "Газпром газораспределение Волгоград" | 34-23-505-67718 | ул.Новая, д.30а | | | | декабрь | 2023 |
| 10376 | Ленинский муниципальный район | п.8 Марта | врезка на участке заявителя (нулевая врезка) | ООО "Газпром газораспределение Волгоград" | 34-24-505-59115 | ул.Новая, д.37 | | | | ноябрь | 2024 |
| 10377 | Ленинский муниципальный район | п.8 Марта | врезка на участке заявителя (нулевая врезка) | ООО "Газпром газораспределение Волгоград" | 34-24-505-67704 | ул.Новая, д.4 | | | | февраль | 2028 |
| 10378 | Ленинский муниципальный район | п.8 Марта | врезка на участке заявителя (нулевая врезка) | ООО "Газпром газораспределение Волгоград" | 34-23-505-67722 | ул.Новая, д.43 | | | | декабрь | 2023 |
| 10379 | Ленинский муниципальный район | п.8 Марта | врезка на участке заявителя (нулевая врезка) | ООО "Газпром газораспределение Волгоград" | 34-22-505-71117 | ул.Новая, д.43е | | | | сентябрь | 2024 |
| 10380 | Ленинский муниципальный район | п.8 Марта | строительство газопровода-ввода | ООО "Газпром газораспределение Волгоград" | 34-23-505-61965 | ул.Юбилейная, д.12/1 | | | | июль | 2023 |
| 10381 | Ленинский муниципальный район | п.8 Марта | врезка на участке заявителя (нулевая врезка) | ООО "Газпром газораспределение Волгоград" | 34-24-505-61217 | ул.Юбилейная, д.14/1 | | | | июль | 2028 |
| 10382 | Ленинский муниципальный район | п.8 Марта | врезка на участке заявителя (нулевая врезка) | ООО "Газпром газораспределение Волгоград" | 34-23-505-67716 | ул.Юбилейная, д.2/1 | | | | декабрь | 2023 |

| № п/п | Муниципальное образование | Наименование населенного пункта | Мероприятия, необходимые для подключения или создания технической возможности подключения домовладений, за исключением домовладений, расположенных в границах территории садоводства | Наименование газораспределительной организации | Код объекта строительства | Адрес домовладения (домовладений), за исключением домовладения (домовладений), расположенного в границах территории садоводства, для которого реализуются мероприятия, необходимые для подключения (улица, номер домовладения) | Адрес домовладения (домовладений), за исключением домовладения (домовладений), расположенного в границах территории садоводства, для которого реализуются мероприятия, необходимые для создания технической возможности его подключения (улица, номер домовладения) | Общее количество домовладений, за исключением домовладений, расположенных в границах территории садоводства, для которых реализуются мероприятия, необходимые для подключения | Общее количество домовладений, за исключением домовладений, расположенных в границах территории садоводства, для которых реализуются мероприятия, необходимые для создания технической возможности их подключения | Срок догазификации | |
|---|---|---|---|---|---|---|---|---|---|---|---|
| | | | | | | | | | | месяц | год |
| 1 | 2 | 3 | 4 | 5 | 6 | 7 | 8 | 9 | 10 | 11 | 12 |
| 10383 | Ленинский муниципальный район | п.8 Марта | врезка на участке заявителя (нулевая врезка) | ООО "Газпром газораспределение Волгоград" | 34-23-505-67717 | ул.Юбилейная, д.5 | | | | декабрь | 2023 |
| 10384 | Ленинский муниципальный район | п.8 Марта | врезка на участке заявителя (нулевая врезка) | ООО "Газпром газораспределение Волгоград" | 34-25-505-59114 | ул.Юбилейная, д.8/1 | | | | апрель | 2025 |
| 10385 | Ленинский муниципальный район | п.Заря | врезка на участке заявителя (нулевая врезка) | ООО "Газпром газораспределение Волгоград" | 34-24-505-61988 | ул.Гвардейская, д.2/2 | | 17 | | июнь | 2028 |
| 10386 | Ленинский муниципальный район | п.Заря | строительство газопровода-ввода | ООО "Газпром газораспределение Волгоград" | 34-21-505-82830 | ул.Гвардейская, д.20 | | | | март | 2022 |
| 10387 | Ленинский муниципальный район | п.Заря | строительство газопровода-ввода | ООО "Газпром газораспределение Волгоград" | 34-24-505-61452 | ул.Ковыльная, д.19 | | | | май | 2028 |
| 10388 | Ленинский муниципальный район | п.Заря | врезка на участке заявителя (нулевая врезка) | ООО "Газпром газораспределение Волгоград" | 34-22-505-72798 | ул.Пионерская, д.8/1 | | | | декабрь | 2023 |
| 10389 | Ленинский муниципальный район | п.Заря | строительство газопровода-ввода | ООО "Газпром газораспределение Волгоград" | 34-21-505-79334 | ул.Полынная, д.1 | | | | июль | 2022 |
| 10390 | Ленинский муниципальный район | п.Заря | строительство газопровода-ввода | ООО "Газпром газораспределение Волгоград" | 34-24-505-67703 | ул.Полынная, д.10 | | | | март | 2025 |
| 10391 | Ленинский муниципальный район | п.Заря | строительство газопровода-ввода | ООО "Газпром газораспределение Волгоград" | 34-22-505-70233 | ул.Полынная, д.11 | | | | июнь | 2024 |
| 10392 | Ленинский муниципальный район | п.Заря | строительство газопровода-ввода | ООО "Газпром газораспределение Волгоград" | 34-23-505-67701 | ул.Полынная, д.13 | | | | июль | 2028 |
| 10393 | Ленинский муниципальный район | п.Заря | строительство газопровода-ввода | ООО "Газпром газораспределение Волгоград" | 34-22-505-70235 | ул.Полынная, д.14 | | | | май | 2024 |

| № п/п | Муниципальное образование | Наименование населенного пункта | Мероприятия, необходимые для подключения или создания технической возможности подключения домовладений, за исключением домовладений, расположенных в границах территории садоводства | Наименование газораспределительной организации | Код объекта строительства | Адрес домовладения (домовладений), за исключением домовладения (домовладений), расположенного в границах территории садоводства, для которого реализуются мероприятия, необходимые для подключения (улица, номер домовладения) | Адрес домовладения (домовладений), за исключением домовладения (домовладений), расположенного в границах территории садоводства, для которого реализуются мероприятия, необходимые для создания технической возможности его подключения (улица, номер домовладения) | Общее количество домовладений, за исключением домовладений, расположенных в границах территории садоводства, для которых реализуются мероприятия, необходимые для подключения | Общее количество домовладений, за исключением домовладений, расположенных в границах территории садоводства, для которых реализуются мероприятия, необходимые для создания технической возможности их подключения | Срок догазификации | |
|---|---|---|---|---|---|---|---|---|---|---|---|
| | | | | | | | | | | месяц | год |
| 1 | 2 | 3 | 4 | 5 | 6 | 7 | 8 | 9 | 10 | 11 | 12 |
| 10394 | Ленинский муниципальный район | п.Заря | строительство газопровода-ввода | ООО "Газпром газораспределение Волгоград" | 34-24-505-67702 | ул.Полынная, д.16А | | | | сентябрь | 2028 |
| 10395 | Ленинский муниципальный район | п.Заря | строительство газопровода-ввода | ООО "Газпром газораспределение Волгоград" | 34-22-505-70232 | ул.Полынная, д.2 | | | | январь | 2024 |
| 10396 | Ленинский муниципальный район | п.Заря | строительство газопровода-ввода | ООО "Газпром газораспределение Волгоград" | 34-22-505-70234 | ул.Полынная, д.4 | | | | май | 2024 |
| 10397 | Ленинский муниципальный район | п.Заря | строительство газопровода-ввода | ООО "Газпром газораспределение Волгоград" | 34-23-505-70231 | ул.Полынная, д.5 | | | | октябрь | 2024 |
| 10398 | Ленинский муниципальный район | п.Заря | строительство газопровода-ввода | ООО "Газпром газораспределение Волгоград" | 34-26-505-59113 | ул.Полынная, д.6 | | | | март | 2025 |
| 10399 | Ленинский муниципальный район | п.Заря | строительство газопровода-ввода | ООО "Газпром газораспределение Волгоград" | 34-24-505-69606 | ул.Полынная, д.7 | | | | октябрь | 2024 |
| 10400 | Ленинский муниципальный район | п.Заря | врезка на участке заявителя (нулевая врезка) | ООО "Газпром газораспределение Волгоград" | 34-22-505-78495 | ул.Садовая, д.11 | | | | октябрь | 2022 |
| 10401 | Ленинский муниципальный район | п.Заря | врезка на участке заявителя (нулевая врезка) | ООО "Газпром газораспределение Волгоград" | 34-22-505-72797 | ул.Садовая, д.17 | | | | октябрь | 2022 |
| 10402 | Ленинский муниципальный район | п.Коммунар | врезка на участке заявителя (нулевая врезка) | ООО "Газпром газораспределение Волгоград" | 34-22-505-69900 | пер.Тихий, д.3/1 | | 47 | | май | 2023 |
| 10403 | Ленинский муниципальный район | п.Коммунар | врезка на участке заявителя (нулевая врезка) | ООО "Газпром газораспределение Волгоград" | 34-22-505-73641 | ул.Дорожная, д.9 | | | | декабрь | 2023 |
| 10404 | Ленинский муниципальный район | п.Коммунар | врезка на участке заявителя (нулевая врезка) | ООО "Газпром газораспределение Волгоград" | 34-22-505-75790 | ул.Западная 2-я, д.4/2 | | | | июнь | 2022 |

| № п/п | Муниципальное образование | Наименование населенного пункта | Мероприятия, необходимые для подключения или создания технической возможности подключения домовладений, за исключением домовладений, расположенных в границах территории садоводства | Наименование газораспределительной организации | Код объекта строительства | Адрес домовладения (домовладений), за исключением домовладения (домовладений), расположенного в границах территории садоводства, для которого реализуются мероприятия, необходимые для подключения (улица, номер домовладения) | Адрес домовладения (домовладений), за исключением домовладения (домовладений), расположенного в границах территории садоводства, для которого реализуются мероприятия, необходимые для создания технической возможности его подключения (улица, номер домовладения) | Общее количество домовладений, за исключением домовладений, расположенных в границах территории садоводства, для которых реализуются мероприятия, необходимые для подключения | Общее количество домовладений, за исключением домовладений, расположенных в границах территории садоводства, для которых реализуются мероприятия, необходимые для создания технической возможности их подключения | Срок догазификации | |
|---|---|---|---|---|---|---|---|---|---|---|---|
| | | | | | | | | | | месяц | год |
| 1 | 2 | 3 | 4 | 5 | 6 | 7 | 8 | 9 | 10 | 11 | 12 |
| 10405 | Ленинский муниципальный район | п.Коммунар | строительство газопровода-ввода | ООО "Газпром газораспределение Волгоград" | 34-24-505-65637 | ул.Колхозная, д.27 | | | | декабрь | 2023 |
| 10406 | Ленинский муниципальный район | п.Коммунар | врезка на участке заявителя (нулевая врезка) | ООО "Газпром газораспределение Волгоград" | 34-22-505-73642 | ул.Колхозная, д.5/1 | | | | октябрь | 2023 |
| 10407 | Ленинский муниципальный район | п.Коммунар | врезка на участке заявителя (нулевая врезка) | ООО "Газпром газораспределение Волгоград" | 34-24-505-67696 | ул.Колхозная, д.7/1 | | | | сентябрь | 2024 |
| 10408 | Ленинский муниципальный район | п.Коммунар | врезка на участке заявителя (нулевая врезка) | ООО "Газпром газораспределение Волгоград" | 34-24-505-67695 | ул.Колхозная, д.7/2 | | | | май | 2027 |
| 10409 | Ленинский муниципальный район | п.Коммунар | врезка на участке заявителя (нулевая врезка) | ООО "Газпром газораспределение Волгоград" | 34-24-505-59112 | ул.Коммунистическая, д.18/1 | | | | август | 2024 |
| 10410 | Ленинский муниципальный район | п.Коммунар | врезка на участке заявителя (нулевая врезка) | ООО "Газпром газораспределение Волгоград" | 34-23-505-67694 | ул.Коммунистическая, д.21/1 | | | | ноябрь | 2024 |
| 10411 | Ленинский муниципальный район | п.Коммунар | врезка на участке заявителя (нулевая врезка) | ООО "Газпром газораспределение Волгоград" | 34-22-505-78648 | ул.Коммунистическая, д.3/1 | | | | октябрь | 2022 |
| 10412 | Ленинский муниципальный район | п.Коммунар | врезка на участке заявителя (нулевая врезка) | ООО "Газпром газораспределение Волгоград" | 34-25-505-57103 | ул.Коммунистическая, д.3/2 | | | | июль | 2025 |
| 10413 | Ленинский муниципальный район | п.Коммунар | строительство газопровода-ввода | ООО "Газпром газораспределение Волгоград" | 34-22-505-76262 | ул.Коммунистическая, д.5/1 | | | | январь | 2022 |
| 10414 | Ленинский муниципальный район | п.Коммунар | врезка на участке заявителя (нулевая врезка) | ООО "Газпром газораспределение Волгоград" | 34-22-505-71915 | ул.Коммунистическая, д.6/1 | | | | июнь | 2023 |
| 10415 | Ленинский муниципальный район | п.Коммунар | врезка на участке заявителя (нулевая врезка) | ООО "Газпром газораспределение Волгоград" | 34-24-505-59111 | ул.Коммунистическая, д.9/1 | | | | июль | 2028 |

| № п/п | Муниципальное образование | Наименование населенного пункта | Мероприятия, необходимые для подключения или создания технической возможности подключения домовладений, за исключением домовладений, расположенных в границах территории садоводства | Наименование газораспределительной организации | Код объекта строительства | Адрес домовладения (домовладений), за исключением домовладения (домовладений), расположенного в границах территории садоводства, для которого реализуются мероприятия, необходимые для подключения (улица, номер домовладения) | Адрес домовладения (домовладений), за исключением домовладения (домовладений), расположенного в границах территории садоводства, для которого реализуются мероприятия, необходимые для создания технической возможности его подключения (улица, номер домовладения) | Общее количество домовладений, за исключением домовладений, расположенных в границах территории садоводства, для которых реализуются мероприятия, необходимые для подключения | Общее количество домовладений, за исключением домовладений, расположенных в границах территории садоводства, для которых реализуются мероприятия, необходимые для создания технической возможности их подключения | Срок догазификации | |
|---|---|---|---|---|---|---|---|---|---|---|---|
| | | | | | | | | | | месяц | год |
| 1 | 2 | 3 | 4 | 5 | 6 | 7 | 8 | 9 | 10 | 11 | 12 |
| 10416 | Ленинский муниципальный район | п.Коммунар | строительство газопровода-ввода | ООО "Газпром газораспределение Волгоград" | 34-22-505-76377 | ул.Молодежная, д.14 | | | | февраль | 2022 |
| 10417 | Ленинский муниципальный район | п.Коммунар | врезка на участке заявителя (нулевая врезка) | ООО "Газпром газораспределение Волгоград" | 34-22-505-67682 | ул.Молодежная, д.2 | | | | март | 2023 |
| 10418 | Ленинский муниципальный район | п.Коммунар | врезка на участке заявителя (нулевая врезка) | ООО "Газпром газораспределение Волгоград" | 34-22-505-67681 | ул.Молодежная, д.20 | | | | март | 2023 |
| 10419 | Ленинский муниципальный район | п.Коммунар | врезка на участке заявителя (нулевая врезка) | ООО "Газпром газораспределение Волгоград" | 34-24-505-67692 | ул.Молодежная, д.3 | | | | май | 2028 |
| 10420 | Ленинский муниципальный район | п.Коммунар | врезка на участке заявителя (нулевая врезка) | ООО "Газпром газораспределение Волгоград" | 34-22-505-77700 | ул.Октябрьская, д.1 | | | | август | 2023 |
| 10421 | Ленинский муниципальный район | п.Коммунар | врезка на участке заявителя (нулевая врезка) | ООО "Газпром газораспределение Волгоград" | 34-24-505-67691 | ул.Октябрьская, д.12 | | | | февраль | 2028 |
| 10422 | Ленинский муниципальный район | п.Коммунар | врезка на участке заявителя (нулевая врезка) | ООО "Газпром газораспределение Волгоград" | 34-22-505-67689 | ул.Октябрьская, д.2 | | | | ноябрь | 2023 |
| 10423 | Ленинский муниципальный район | п.Коммунар | врезка на участке заявителя (нулевая врезка) | ООО "Газпром газораспределение Волгоград" | 34-22-505-71914 | ул.Первомайская, д.1 | | | | июль | 2023 |
| 10424 | Ленинский муниципальный район | п.Коммунар | строительство газопровода-ввода | ООО "Газпром газораспределение Волгоград" | 34-22-505-76378 | ул.Пионерская, д.3/2 | | | | январь | 2022 |
| 10425 | Ленинский муниципальный район | п.Коммунар | врезка на участке заявителя (нулевая врезка) | ООО "Газпром газораспределение Волгоград" | 34-22-505-67678 | ул.Пионерская, д.7/1 | | | | июль | 2022 |
| 10426 | Ленинский муниципальный район | п.Коммунар | врезка на участке заявителя (нулевая врезка) | ООО "Газпром газораспределение Волгоград" | 34-25-505-59110 | ул.Пионерская, д.7/2 | | | | январь | 2025 |

| № п/п | Муниципальное образование | Наименование населенного пункта | Мероприятия, необходимые для подключения или создания технической возможности подключения домовладений, за исключением домовладений, расположенных в границах территории садоводства | Наименование газораспределительной организации | Код объекта строительства | Адрес домовладения (домовладений), за исключением домовладения (домовладений), расположенного в границах территории садоводства, для которого реализуются мероприятия, необходимые для подключения (улица, номер домовладения) | Адрес домовладения (домовладений), за исключением домовладения (домовладений), расположенного в границах территории садоводства, для которого реализуются мероприятия, необходимые для создания технической возможности его подключения (улица, номер домовладения) | Общее количество домовладений, за исключением домовладений, расположенных в границах территории садоводства, для которых реализуются мероприятия, необходимые для подключения | Общее количество домовладений, за исключением домовладений, расположенных в границах территории садоводства, для которых реализуются мероприятия, необходимые для создания технической возможности их подключения | Срок догазификации | |
|---|---|---|---|---|---|---|---|---|---|---|---|
| | | | | | | | | | | месяц | год |
| 1 | 2 | 3 | 4 | 5 | 6 | 7 | 8 | 9 | 10 | 11 | 12 |
| 10427 | Ленинский муниципальный район | п.Коммунар | строительство газопровода-ввода | ООО "Газпром газораспределение Волгоград" | 34-24-505-69605 | ул.Полынная, д.1 | | | | июнь | 2028 |
| 10428 | Ленинский муниципальный район | п.Коммунар | строительство газопровода-ввода | ООО "Газпром газораспределение Волгоград" | 34-25-505-59109 | ул.Полынная, д.13 | | | | октябрь | 2025 |
| 10429 | Ленинский муниципальный район | п.Коммунар | строительство газопровода-ввода | ООО "Газпром газораспределение Волгоград" | 34-24-505-67700 | ул.Полынная, д.3 | | | | май | 2025 |
| 10430 | Ленинский муниципальный район | п.Коммунар | строительство газопровода-ввода | ООО "Газпром газораспределение Волгоград" | 34-24-505-67699 | ул.Полынная, д.4 | | | | май | 2025 |
| 10431 | Ленинский муниципальный район | п.Коммунар | строительство газопровода-ввода | ООО "Газпром газораспределение Волгоград" | 34-23-505-67697 | ул.Полынная, д.5 | | | | март | 2028 |
| 10432 | Ленинский муниципальный район | п.Коммунар | строительство газопровода-ввода | ООО "Газпром газораспределение Волгоград" | 34-22-505-61964 | ул.Полынная, д.8 | | | | март | 2025 |
| 10433 | Ленинский муниципальный район | п.Коммунар | строительство газопровода-ввода | ООО "Газпром газораспределение Волгоград" | 34-24-505-67698 | ул.Полынная, д.9 | | | | март | 2025 |
| 10434 | Ленинский муниципальный район | п.Коммунар | врезка на участке заявителя (нулевая врезка) | ООО "Газпром газораспределение Волгоград" | 34-24-505-67693 | ул.Садовая, д.11 | | | | сентябрь | 2024 |
| 10435 | Ленинский муниципальный район | п.Коммунар | врезка на участке заявителя (нулевая врезка) | ООО "Газпром газораспределение Волгоград" | 34-22-505-78649 | ул.Садовая, д.6 | | | | март | 2023 |
| 10436 | Ленинский муниципальный район | п.Коммунар | врезка на участке заявителя (нулевая врезка) | ООО "Газпром газораспределение Волгоград" | 34-22-505-67686 | ул.Степная, д.10 | | | | май | 2023 |
| 10437 | Ленинский муниципальный район | п.Коммунар | врезка на участке заявителя (нулевая врезка) | ООО "Газпром газораспределение Волгоград" | 34-22-505-67685 | ул.Степная, д.2 | | | | май | 2023 |

| № п/п | Муниципальное образование | Наименование населенного пункта | Мероприятия, необходимые для подключения или создания технической возможности подключения домовладений, за исключением домовладений, расположенных в границах территории садоводства | Наименование газораспределительной организации | Код объекта строительства | Адрес домовладения (домовладений), за исключением домовладения (домовладений), расположенного в границах территории садоводства, для которого реализуются мероприятия, необходимые для подключения (улица, номер домовладения) | Адрес домовладения (домовладений), за исключением домовладения (домовладений), расположенного в границах территории садоводства, для которого реализуются мероприятия, необходимые для создания технической возможности его подключения (улица, номер домовладения) | Общее количество домовладений, за исключением домовладений, расположенных в границах территории садоводства, для которых реализуются мероприятия, необходимые для подключения | Общее количество домовладений, за исключением домовладений, расположенных в границах территории садоводства, для которых реализуются мероприятия, необходимые для создания технической возможности их подключения | Срок догазификации | |
|---|---|---|---|---|---|---|---|---|---|---|---|
| | | | | | | | | | | месяц | год |
| 1 | 2 | 3 | 4 | 5 | 6 | 7 | 8 | 9 | 10 | 11 | 12 |
| 10438 | Ленинский муниципальный район | п.Коммунар | врезка на участке заявителя (нулевая врезка) | ООО "Газпром газораспределение Волгоград" | 34-22-505-78326 | ул.Степная, д.9 | | | | октябрь | 2022 |
| 10439 | Ленинский муниципальный район | п.Коммунар | строительство газопровода-ввода | ООО "Газпром газораспределение Волгоград" | 34-22-505-69901 | ул.Целинная, д.13 | | | | июнь | 2023 |
| 10440 | Ленинский муниципальный район | п.Коммунар | врезка на участке заявителя (нулевая врезка) | ООО "Газпром газораспределение Волгоград" | 34-22-505-67688 | ул.Целинная, д.14 | | | | июль | 2023 |
| 10441 | Ленинский муниципальный район | п.Коммунар | врезка на участке заявителя (нулевая врезка) | ООО "Газпром газораспределение Волгоград" | 34-22-505-67684 | ул.Целинная, д.8 | | | | май | 2023 |
| 10442 | Ленинский муниципальный район | п.Коммунар | врезка на участке заявителя (нулевая врезка) | ООО "Газпром газораспределение Волгоград" | 34-22-505-78327 | ул.Центральная, д.2/1 | | | | октябрь | 2022 |
| 10443 | Ленинский муниципальный район | п.Коммунар | врезка на участке заявителя (нулевая врезка) | ООО "Газпром газораспределение Волгоград" | 34-21-505-67690 | ул.Центральная, д.2/2 | | | | декабрь | 2023 |
| 10444 | Ленинский муниципальный район | п.Коммунар | врезка на участке заявителя (нулевая врезка) | ООО "Газпром газораспределение Волгоград" | 34-21-505-67679 | ул.Центральная, д.4/2 | | | | январь | 2023 |
| 10445 | Ленинский муниципальный район | п.Коммунар | врезка на участке заявителя (нулевая врезка) | ООО "Газпром газораспределение Волгоград" | 34-22-505-67683 | ул.Школьная, д.2/2 | | | | апрель | 2023 |
| 10446 | Ленинский муниципальный район | п.Коммунар | врезка на участке заявителя (нулевая врезка) | ООО "Газпром газораспределение Волгоград" | 34-21-505-67680 | ул.Школьная, д.6/2 | | | | февраль | 2023 |
| 10447 | Ленинский муниципальный район | п.Коммунар | врезка на участке заявителя (нулевая врезка) | ООО "Газпром газораспределение Волгоград" | 34-22-505-67687 | ул.Школьная, д.8/2 | | | | июнь | 2023 |
| 10448 | Ленинский муниципальный район | п.Коммунар | врезка на участке заявителя (нулевая врезка) | ООО "Газпром газораспределение Волгоград" | 34-22-505-71916 | ул.Южная, д.1/2 | | | | ноябрь | 2023 |

| № п/п | Муниципальное образование | Наименование населенного пункта | Мероприятия, необходимые для подключения или создания технической возможности подключения домовладений, за исключением домовладений, расположенных в границах территории садоводства | Наименование газораспределительной организации | Код объекта строительства | Адрес домовладения (домовладений), за исключением домовладения (домовладений), расположенного в границах территории садоводства, для которого реализуются мероприятия, необходимые для подключения (улица, номер домовладения) | Адрес домовладения (домовладений), за исключением домовладения (домовладений), расположенного в границах территории садоводства, для которого реализуются мероприятия, необходимые для создания технической возможности его подключения (улица, номер домовладения) | Общее количество домовладений, за исключением домовладений, расположенных в границах территории садоводства, для которых реализуются мероприятия, необходимые для подключения | Общее количество домовладений, за исключением домовладений, расположенных в границах территории садоводства, для которых реализуются мероприятия, необходимые для создания технической возможности их подключения | Срок догазификации | |
|---|---|---|---|---|---|---|---|---|---|---|---|
| | | | | | | | | | | месяц | год |
| 1 | 2 | 3 | 4 | 5 | 6 | 7 | 8 | 9 | 10 | 11 | 12 |
| 10449 | Ленинский муниципальный район | п.Маяк Октября | строительство газопровода-ввода | ООО "Газпром газораспределение Волгоград" | 34-21-505-83080 | ул.Гагарина, д.12/2 | | 6 | | февраль | 2023 |
| 10450 | Ленинский муниципальный район | п.Маяк Октября | врезка на участке заявителя (нулевая врезка) | ООО "Газпром газораспределение Волгоград" | 34-22-505-78524 | ул.Гагарина, д.23 | | | | март | 2023 |
| 10451 | Ленинский муниципальный район | п.Маяк Октября | строительство газопровода-ввода | ООО "Газпром газораспределение Волгоград" | 34-23-505-67677 | ул.Дальняя, д.2 | | | | март | 2028 |
| 10452 | Ленинский муниципальный район | п.Маяк Октября | строительство газопровода-ввода | ООО "Газпром газораспределение Волгоград" | 34-24-505-69604 | ул.Дальняя, д.7 | | | | август | 2024 |
| 10453 | Ленинский муниципальный район | п.Маяк Октября | строительство газопровода-ввода | ООО "Газпром газораспределение Волгоград" | 34-22-505-70739 | ул.Молодежная, д.2 | | | | апрель | 2024 |
| 10454 | Ленинский муниципальный район | п.Маяк Октября | врезка на участке заявителя (нулевая врезка) | ООО "Газпром газораспределение Волгоград" | 34-24-505-61253 | ул.Рабоче-крестьянская, д.18 | | | | июль | 2028 |
| 10455 | Ленинский муниципальный район | п.Путь Ильича | врезка на участке заявителя (нулевая врезка) | ООО "Газпром газораспределение Волгоград" | 34-22-505-73638 | мкр. 1-й, д.5/2 | | 31 | | ноябрь | 2023 |
| 10456 | Ленинский муниципальный район | п.Путь Ильича | врезка на участке заявителя (нулевая врезка) | ООО "Газпром газораспределение Волгоград" | 34-22-505-73640 | мкр. 1-й, д.7/1 | | | | октябрь | 2022 |
| 10457 | Ленинский муниципальный район | п.Путь Ильича | врезка на участке заявителя (нулевая врезка) | ООО "Газпром газораспределение Волгоград" | 34-21-505-67669 | пер.Пришкольный, д.8/2 | | | | апрель | 2023 |
| 10458 | Ленинский муниципальный район | п.Путь Ильича | врезка на участке заявителя (нулевая врезка) | ООО "Газпром газораспределение Волгоград" | 34-22-505-73639 | пер.Садовый, д.4 | | | | ноябрь | 2023 |
| 10459 | Ленинский муниципальный район | п.Путь Ильича | строительство газопровода-ввода | ООО "Газпром газораспределение Волгоград" | 34-26-505-57102 | территория ОТФ, д.13 | | | | ноябрь | 2026 |

| № п/п | Муниципальное образование | Наименование населенного пункта | Мероприятия, необходимые для подключения или создания технической возможности подключения домовладений, за исключением домовладений, расположенных в границах территории садоводства | Наименование газораспределительной организации | Код объекта строительства | Адрес домовладения (домовладений), за исключением домовладения (домовладений), расположенного в границах территории садоводства, для которого реализуются мероприятия, необходимые для подключения (улица, номер домовладения) | Адрес домовладения (домовладений), за исключением домовладения (домовладений), расположенного в границах территории садоводства, для которого реализуются мероприятия, необходимые для создания технической возможности его подключения (улица, номер домовладения) | Общее количество домовладений, за исключением домовладений, расположенных в границах территории садоводства, для которых реализуются мероприятия, необходимые для подключения | Общее количество домовладений, за исключением домовладений, расположенных в границах территории садоводства, для которых реализуются мероприятия, необходимые для создания технической возможности их подключения | Срок догазификации | |
|---|---|---|---|---|---|---|---|---|---|---|---|
| | | | | | | | | | | месяц | год |
| 1 | 2 | 3 | 4 | 5 | 6 | 7 | 8 | 9 | 10 | 11 | 12 |
| 10460 | Ленинский муниципальный район | п.Путь Ильича | врезка на участке заявителя (нулевая врезка) | ООО "Газпром газораспределение Волгоград" | 34-22-505-67668 | ул.Барышнева, д.23 | | | | апрель | 2023 |
| 10461 | Ленинский муниципальный район | п.Путь Ильича | врезка на участке заявителя (нулевая врезка) | ООО "Газпром газораспределение Волгоград" | 34-22-505-71913 | ул.Барышнева, д.28 | | | | октябрь | 2023 |
| 10462 | Ленинский муниципальный район | п.Путь Ильича | врезка на участке заявителя (нулевая врезка) | ООО "Газпром газораспределение Волгоград" | 34-22-505-67671 | ул.Барышнева, д.52 | | | | июнь | 2023 |
| 10463 | Ленинский муниципальный район | п.Путь Ильича | строительство газопровода-ввода | ООО "Газпром газораспределение Волгоград" | 34-22-505-76873 | ул.Барышнева, д.8 | | | | январь | 2022 |
| 10464 | Ленинский муниципальный район | п.Путь Ильича | врезка на участке заявителя (нулевая врезка) | ООО "Газпром газораспределение Волгоград" | 34-22-505-67670 | ул.Барышнева, д.9/1 | | | | май | 2023 |
| 10465 | Ленинский муниципальный район | п.Путь Ильича | врезка на участке заявителя (нулевая врезка) | ООО "Газпром газораспределение Волгоград" | 34-22-505-73671 | ул.Дорожная, д.3/1 | | | | декабрь | 2022 |
| 10466 | Ленинский муниципальный район | п.Путь Ильича | строительство газопровода-ввода | ООО "Газпром газораспределение Волгоград" | 34-22-505-73672 | ул.Дорожная, д.3/2 | | | | декабрь | 2022 |
| 10467 | Ленинский муниципальный район | п.Путь Ильича | врезка на участке заявителя (нулевая врезка) | ООО "Газпром газораспределение Волгоград" | 34-22-505-71912 | ул.Зеленая, д.1/1 | | | | июнь | 2023 |
| 10468 | Ленинский муниципальный район | п.Путь Ильича | врезка на участке заявителя (нулевая врезка) | ООО "Газпром газораспределение Волгоград" | 34-23-505-67673 | ул.Зеленая, д.4 | | | | ноябрь | 2023 |
| 10469 | Ленинский муниципальный район | п.Путь Ильича | врезка на участке заявителя (нулевая врезка) | ООО "Газпром газораспределение Волгоград" | 34-22-505-71911 | ул.Клубная, д.20 | | | | ноябрь | 2023 |
| 10470 | Ленинский муниципальный район | п.Путь Ильича | врезка на участке заявителя (нулевая врезка) | ООО "Газпром газораспределение Волгоград" | 34-22-505-77698 | ул.Клубная, д.3 | | | | сентябрь | 2023 |

| № п/п | Муниципальное образование | Наименование населенного пункта | Мероприятия, необходимые для подключения или создания технической возможности подключения домовладений, за исключением домовладений, расположенных в границах территории садоводства | Наименование газораспределительной организации | Код объекта строительства | Адрес домовладения (домовладений), за исключением домовладения (домовладений), расположенного в границах территории садоводства, для которого реализуются мероприятия, необходимые для подключения (улица, номер домовладения) | Адрес домовладения (домовладений), за исключением домовладения (домовладений), расположенного в границах территории садоводства, для которого реализуются мероприятия, необходимые для создания технической возможности его подключения (улица, номер домовладения) | Общее количество домовладений, за исключением домовладений, расположенных в границах территории садоводства, для которых реализуются мероприятия, необходимые для подключения | Общее количество домовладений, за исключением домовладений, расположенных в границах территории садоводства, для которых реализуются мероприятия, необходимые для создания технической возможности их подключения | Срок догазификации | |
|---|---|---|---|---|---|---|---|---|---|---|---|
| | | | | | | | | | | месяц | год |
| 1 | 2 | 3 | 4 | 5 | 6 | 7 | 8 | 9 | 10 | 11 | 12 |
| 10471 | Ленинский муниципальный район | п.Путь Ильича | строительство газопровода-ввода | ООО "Газпром газораспределение Волгоград" | 34-26-505-57101 | ул.Новостройка, д.6 | | | | ноябрь | 2026 |
| 10472 | Ленинский муниципальный район | п.Путь Ильича | строительство газопровода-ввода | ООО "Газпром газораспределение Волгоград" | 34-23-505-69096 | ул.ОТФ, д.15 | | | | декабрь | 2024 |
| 10473 | Ленинский муниципальный район | п.Путь Ильича | строительство газопровода-ввода | ООО "Газпром газораспределение Волгоград" | 34-24-505-69603 | ул.ОТФ, д.18 | | | | сентябрь | 2024 |
| 10474 | Ленинский муниципальный район | п.Путь Ильича | строительство газопровода-ввода | ООО "Газпром газораспределение Волгоград" | 34-26-505-59108 | ул.ОТФ, д.2 | | | | июль | 2026 |
| 10475 | Ленинский муниципальный район | п.Путь Ильича | строительство газопровода-ввода | ООО "Газпром газораспределение Волгоград" | 34-24-505-67676 | ул.ОТФ, д.5 | | | | сентябрь | 2028 |
| 10476 | Ленинский муниципальный район | п.Путь Ильича | врезка на участке заявителя (нулевая врезка) | ООО "Газпром газораспределение Волгоград" | 34-22-505-78647 | ул.Приканальная, д.16 | | | | февраль | 2023 |
| 10477 | Ленинский муниципальный район | п.Путь Ильича | врезка на участке заявителя (нулевая врезка) | ООО "Газпром газораспределение Волгоград" | 34-22-505-67667 | ул.Приканальная, д.18 | | | | ноябрь | 2022 |
| 10478 | Ленинский муниципальный район | п.Путь Ильича | врезка на участке заявителя (нулевая врезка) | ООО "Газпром газораспределение Волгоград" | 34-22-505-73673 | ул.Приканальная, д.24 | | | | октябрь | 2022 |
| 10479 | Ленинский муниципальный район | п.Путь Ильича | строительство газопровода-ввода | ООО "Газпром газораспределение Волгоград" | 34-23-505-62026 | ул.Приканальная, д.25 | | | | май | 2028 |
| 10480 | Ленинский муниципальный район | п.Путь Ильича | врезка на участке заявителя (нулевая врезка) | ООО "Газпром газораспределение Волгоград" | 34-22-505-77699 | ул.Приканальная, д.26 | | | | сентябрь | 2023 |
| 10481 | Ленинский муниципальный район | п.Путь Ильича | врезка на участке заявителя (нулевая врезка) | ООО "Газпром газораспределение Волгоград" | 34-23-505-67674 | ул.Приканальная, д.3 | | | | апрель | 2024 |

| № п/п | Муниципальное образование | Наименование населенного пункта | Мероприятия, необходимые для подключения или создания технической возможности подключения домовладений, за исключением домовладений, расположенных в границах территории садоводства | Наименование газораспределительной организации | Код объекта строительства | Адрес домовладения (домовладений), за исключением домовладения (домовладений), расположенного в границах территории садоводства, для которого реализуются мероприятия, необходимые для подключения (улица, номер домовладения) | Адрес домовладения (домовладений), за исключением домовладения (домовладений), расположенного в границах территории садоводства, для которого реализуются мероприятия, необходимые для создания технической возможности его подключения (улица, номер домовладения) | Общее количество домовладений, за исключением домовладений, расположенных в границах территории садоводства, для которых реализуются мероприятия, необходимые для подключения | Общее количество домовладений, за исключением домовладений, расположенных в границах территории садоводства, для которых реализуются мероприятия, необходимые для создания технической возможности их подключения | Срок догазификации | |
|---|---|---|---|---|---|---|---|---|---|---|---|
| | | | | | | | | | | месяц | год |
| 1 | 2 | 3 | 4 | 5 | 6 | 7 | 8 | 9 | 10 | 11 | 12 |
| 10482 | Ленинский муниципальный район | п.Путь Ильича | врезка на участке заявителя (нулевая врезка) | ООО "Газпром газораспределение Волгоград" | 34-24-505-59107 | ул.Приканальная, д.40 | | | | ноябрь | 2024 |
| 10483 | Ленинский муниципальный район | п.Путь Ильича | врезка на участке заявителя (нулевая врезка) | ООО "Газпром газораспределение Волгоград" | 34-22-505-75055 | ул.Приканальная, д.7 | | | | сентябрь | 2022 |
| 10484 | Ленинский муниципальный район | п.Путь Ильича | врезка на участке заявителя (нулевая врезка) | ООО "Газпром газораспределение Волгоград" | 34-22-505-71910 | ул.Степная, д.19 | | | | июль | 2023 |
| 10485 | Ленинский муниципальный район | п.Путь Ильича | врезка на участке заявителя (нулевая врезка) | ООО "Газпром газораспределение Волгоград" | 34-23-505-67672 | ул.Степная, д.6/2 | | | | август | 2023 |
| 10486 | Ленинский муниципальный район | п.Рассвет | врезка на участке заявителя (нулевая врезка) | ООО "Газпром газораспределение Волгоград" | 34-22-505-67660 | ул.Лиманная, д.12 | | 29 | | март | 2023 |
| 10487 | Ленинский муниципальный район | п.Рассвет | врезка на участке заявителя (нулевая врезка) | ООО "Газпром газораспределение Волгоград" | 34-22-505-67662 | ул.Лиманная, д.14 | | | | июнь | 2023 |
| 10488 | Ленинский муниципальный район | п.Рассвет | врезка на участке заявителя (нулевая врезка) | ООО "Газпром газораспределение Волгоград" | 34-23-505-67661 | ул.Лиманная, д.24/1 | | | | июнь | 2023 |
| 10489 | Ленинский муниципальный район | п.Рассвет | строительство газопровода-ввода | ООО "Газпром газораспределение Волгоград" | 34-22-505-76264 | ул.Лиманная, д.8 | | | | январь | 2022 |
| 10490 | Ленинский муниципальный район | п.Рассвет | врезка на участке заявителя (нулевая врезка) | ООО "Газпром газораспределение Волгоград" | 34-22-505-73669 | ул.Мира, д.10 | | | | ноябрь | 2023 |
| 10491 | Ленинский муниципальный район | п.Рассвет | врезка на участке заявителя (нулевая врезка) | ООО "Газпром газораспределение Волгоград" | 34-24-505-67659 | ул.Мира, д.13 | | | | март | 2023 |
| 10492 | Ленинский муниципальный район | п.Рассвет | строительство газопровода-ввода | ООО "Газпром газораспределение Волгоград" | 34-22-505-73670 | ул.Мира, д.35 | | | | февраль | 2023 |

| № п/п | Муниципальное образование | Наименование населенного пункта | Мероприятия, необходимые для подключения или создания технической возможности подключения домовладений, за исключением домовладений, расположенных в границах территории садоводства | Наименование газораспределительной организации | Код объекта строительства | Адрес домовладения (домовладений), за исключением домовладения (домовладений), расположенного в границах территории садоводства, для которого реализуются мероприятия, необходимые для подключения (улица, номер домовладения) | Адрес домовладения (домовладений), за исключением домовладения (домовладений), расположенного в границах территории садоводства, для которого реализуются мероприятия, необходимые для создания технической возможности его подключения (улица, номер домовладения) | Общее количество домовладений, за исключением домовладений, расположенных в границах территории садоводства, для которых реализуются мероприятия, необходимые для подключения | Общее количество домовладений, за исключением домовладений, расположенных в границах территории садоводства, для которых реализуются мероприятия, необходимые для создания технической возможности их подключения | Срок догазификации | |
|---|---|---|---|---|---|---|---|---|---|---|---|
| | | | | | | | | | | месяц | год |
| 1 | 2 | 3 | 4 | 5 | 6 | 7 | 8 | 9 | 10 | 11 | 12 |
| 10493 | Ленинский муниципальный район | п.Рассвет | врезка на участке заявителя (нулевая врезка) | ООО "Газпром газораспределение Волгоград" | 34-23-505-69905 | ул.Мира, д.4/1 | | | | октябрь | 2023 |
| 10494 | Ленинский муниципальный район | п.Рассвет | врезка на участке заявителя (нулевая врезка) | ООО "Газпром газораспределение Волгоград" | 34-23-505-67663 | ул.Мира, д.45 | | | | ноябрь | 2024 |
| 10495 | Ленинский муниципальный район | п.Рассвет | врезка на участке заявителя (нулевая врезка) | ООО "Газпром газораспределение Волгоград" | 34-22-505-71936 | ул.Молодежная, д.1 | | | | октябрь | 2023 |
| 10496 | Ленинский муниципальный район | п.Рассвет | врезка на участке заявителя (нулевая врезка) | ООО "Газпром газораспределение Волгоград" | 34-22-505-78328 | ул.Молодежная, д.11 | | | | апрель | 2023 |
| 10497 | Ленинский муниципальный район | п.Рассвет | врезка на участке заявителя (нулевая врезка) | ООО "Газпром газораспределение Волгоград" | 34-22-505-75795 | ул.Молодежная, д.2/2 | | | | июнь | 2022 |
| 10498 | Ленинский муниципальный район | п.Рассвет | врезка на участке заявителя (нулевая врезка) | ООО "Газпром газораспределение Волгоград" | 34-22-505-90160 | ул.Степная, д.19 | | | | июнь | 2025 |
| 10499 | Ленинский муниципальный район | п.Рассвет | строительство газопровода-ввода | ООО "Газпром газораспределение Волгоград" | 34-22-505-90161 | ул.Степная, д.21 | | | | август | 2024 |
| 10500 | Ленинский муниципальный район | п.Рассвет | строительство газопровода-ввода | ООО "Газпром газораспределение Волгоград" | 34-22-505-90162 | ул.Степная, д.22 | | | | июнь | 2024 |
| 10501 | Ленинский муниципальный район | п.Рассвет | строительство газопровода-ввода | ООО "Газпром газораспределение Волгоград" | 34-22-505-90158 | ул.Степная, д.27 | | | | май | 2024 |
| 10502 | Ленинский муниципальный район | п.Рассвет | строительство газопровода-ввода | ООО "Газпром газораспределение Волгоград" | 34-23-505-69093 | ул.Степная, д.28А | | | | декабрь | 2024 |
| 10503 | Ленинский муниципальный район | п.Рассвет | строительство газопровода-ввода | ООО "Газпром газораспределение Волгоград" | 34-23-505-67666 | ул.Степная, д.29 | | | | май | 2028 |

| № п/п | Муниципальное образование | Наименование населенного пункта | Мероприятия, необходимые для подключения или создания технической возможности подключения домовладений, за исключением домовладений, расположенных в границах территории садоводства | Наименование газораспределительной организации | Код объекта строительства | Адрес домовладения (домовладений), за исключением домовладения (домовладений), расположенного в границах территории садоводства, для которого реализуются мероприятия, необходимые для подключения (улица, номер домовладения) | Адрес домовладения (домовладений), за исключением домовладения (домовладений), расположенного в границах территории садоводства, для которого реализуются мероприятия, необходимые для создания технической возможности его подключения (улица, номер домовладения) | Общее количество домовладений, за исключением домовладений, расположенных в границах территории садоводства, для которых реализуются мероприятия, необходимые для подключения | Общее количество домовладений, за исключением домовладений, расположенных в границах территории садоводства, для которых реализуются мероприятия, необходимые для создания технической возможности их подключения | Срок догазификации | |
|---|---|---|---|---|---|---|---|---|---|---|---|
| | | | | | | | | | | месяц | год |
| 1 | 2 | 3 | 4 | 5 | 6 | 7 | 8 | 9 | 10 | 11 | 12 |
| 10504 | Ленинский муниципальный район | п.Рассвет | строительство газопровода-ввода | ООО "Газпром газораспределение Волгоград" | 34-24-505-69602 | ул.Степная, д.31 | | | | сентябрь | 2024 |
| 10505 | Ленинский муниципальный район | п.Рассвет | строительство газопровода-ввода | ООО "Газпром газораспределение Волгоград" | 34-23-505-67664 | ул.Степная, д.32 | | | | февраль | 2028 |
| 10506 | Ленинский муниципальный район | п.Рассвет | строительство газопровода-ввода | ООО "Газпром газораспределение Волгоград" | 34-22-505-90163 | ул.Степная, д.34 | | | | июнь | 2024 |
| 10507 | Ленинский муниципальный район | п.Рассвет | строительство газопровода-ввода | ООО "Газпром газораспределение Волгоград" | 34-23-505-67665 | ул.Степная, д.36 | | | | апрель | 2028 |
| 10508 | Ленинский муниципальный район | п.Рассвет | строительство газопровода-ввода | ООО "Газпром газораспределение Волгоград" | 34-22-505-90159 | ул.Степная, д.39 | | | | апрель | 2024 |
| 10509 | Ленинский муниципальный район | п.Рассвет | строительство газопровода-ввода | ООО "Газпром газораспределение Волгоград" | 34-23-505-69094 | ул.Степная, д.408 | | | | декабрь | 2024 |
| 10510 | Ленинский муниципальный район | п.Рассвет | строительство газопровода-ввода | ООО "Газпром газораспределение Волгоград" | 34-22-505-90164 | ул.Степная, д.5/1 | | | | сентябрь | 2024 |
| 10511 | Ленинский муниципальный район | п.Рассвет | строительство газопровода-ввода | ООО "Газпром газораспределение Волгоград" | 34-22-505-90165 | ул.Степная, д.5/2 | | | | июль | 2024 |
| 10512 | Ленинский муниципальный район | п.Рассвет | врезка на участке заявителя (нулевая врезка) | ООО "Газпром газораспределение Волгоград" | 34-23-505-69095 | ул.Центральная, д.11 | | | | октябрь | 2023 |
| 10513 | Ленинский муниципальный район | п.Рассвет | врезка на участке заявителя (нулевая врезка) | ООО "Газпром газораспределение Волгоград" | 34-22-505-73668 | ул.Центральная, д.19 | | | | декабрь | 2022 |
| 10514 | Ленинский муниципальный район | п.Рассвет | строительство газопровода-ввода | ООО "Газпром газораспределение Волгоград" | 34-22-505-75794 | ул.Школьная, д.1 | | | | апрель | 2022 |

| № п/п | Муниципальное образование | Наименование населенного пункта | Мероприятия, необходимые для подключения или создания технической возможности подключения домовладений, за исключением домовладений, расположенных в границах территории садоводства | Наименование газораспределительной организации | Код объекта строительства | Адрес домовладения (домовладений), за исключением домовладения (домовладений), расположенного в границах территории садоводства, для которого реализуются мероприятия, необходимые для подключения (улица, номер домовладения) | Адрес домовладения (домовладений), за исключением домовладения (домовладений), расположенного в границах территории садоводства, для которого реализуются мероприятия, необходимые для создания технической возможности его подключения (улица, номер домовладения) | Общее количество домовладений, за исключением домовладений, расположенных в границах территории садоводства, для которых реализуются мероприятия, необходимые для подключения | Общее количество домовладений, за исключением домовладений, расположенных в границах территории садоводства, для которых реализуются мероприятия, необходимые для создания технической возможности их подключения | Срок догазификации | |
|---|---|---|---|---|---|---|---|---|---|---|---|
| | | | | | | | | | | месяц | год |
| 1 | 2 | 3 | 4 | 5 | 6 | 7 | 8 | 9 | 10 | 11 | 12 |
| 10515 | Ленинский муниципальный район | п.Сарай | строительство газопровода-ввода | ООО "Газпром газораспределение Волгоград" | 34-22-505-82210 | ул.23 Съезда Кпсс, д.4а | | 4 | | апрель | 2022 |
| 10516 | Ленинский муниципальный район | п.Сарай | врезка на участке заявителя (нулевая врезка) | ООО "Газпром газораспределение Волгоград" | 34-24-505-67658 | ул.23 Съезда КПСС, д.65 | | | | октябрь | 2024 |
| 10517 | Ленинский муниципальный район | п.Сарай | врезка на участке заявителя (нулевая врезка) | ООО "Газпром газораспределение Волгоград" | 34-22-505-67657 | ул.М. Джалиля, д.11 | | | | май | 2023 |
| 10518 | Ленинский муниципальный район | п.Сарай | строительство газопровода-ввода | ООО "Газпром газораспределение Волгоград" | 34-22-505-61963 | ул.М. Джалиля, д.6 | | | | декабрь | 2022 |
| 10519 | Ленинский муниципальный район | п.Степной | врезка на участке заявителя (нулевая врезка) | ООО "Газпром газораспределение Волгоград" | 34-22-505-67640 | пер.Майский, д.5 | | 44 | | январь | 2023 |
| 10520 | Ленинский муниципальный район | п.Степной | врезка на участке заявителя (нулевая врезка) | ООО "Газпром газораспределение Волгоград" | 34-23-505-69915 | ул.Добровольского, д.39 | | | | август | 2023 |
| 10521 | Ленинский муниципальный район | п.Степной | врезка на участке заявителя (нулевая врезка) | ООО "Газпром газораспределение Волгоград" | 34-22-505-73724 | ул.Добровольского, д.49 | | | | ноябрь | 2023 |
| 10522 | Ленинский муниципальный район | п.Степной | врезка на участке заявителя (нулевая врезка) | ООО "Газпром газораспределение Волгоград" | 34-22-505-73723 | ул.Добровольского, д.55 | | | | ноябрь | 2023 |
| 10523 | Ленинский муниципальный район | п.Степной | врезка на участке заявителя (нулевая врезка) | ООО "Газпром газораспределение Волгоград" | 34-23-505-67650 | ул.Добровольского, д.60 | | | | ноябрь | 2024 |
| 10524 | Ленинский муниципальный район | п.Степной | врезка на участке заявителя (нулевая врезка) | ООО "Газпром газораспределение Волгоград" | 34-21-505-67639 | ул.Добровольского, д.7 | | | | январь | 2023 |
| 10525 | Ленинский муниципальный район | п.Степной | врезка на участке заявителя (нулевая врезка) | ООО "Газпром газораспределение Волгоград" | 34-23-505-69914 | ул.Добровольского, д.7А | | | | октябрь | 2023 |

| № п/п | Муниципальное образование | Наименование населенного пункта | Мероприятия, необходимые для подключения или создания технической возможности подключения домовладений, за исключением домовладений, расположенных в границах территории садоводства | Наименование газораспределительной организации | Код объекта строительства | Адрес домовладения (домовладений), за исключением домовладения (домовладений), расположенного в границах территории садоводства, для которого реализуются мероприятия, необходимые для подключения (улица, номер домовладения) | Адрес домовладения (домовладений), за исключением домовладения (домовладений), расположенного в границах территории садоводства, для которого реализуются мероприятия, необходимые для создания технической возможности его подключения (улица, номер домовладения) | Общее количество домовладений, за исключением домовладений, расположенных в границах территории садоводства, для которых реализуются мероприятия, необходимые для подключения | Общее количество домовладений, за исключением домовладений, расположенных в границах территории садоводства, для которых реализуются мероприятия, необходимые для создания технической возможности их подключения | Срок догазификации | |
|---|---|---|---|---|---|---|---|---|---|---|---|
| | | | | | | | | | | месяц | год |
| 1 | 2 | 3 | 4 | 5 | 6 | 7 | 8 | 9 | 10 | 11 | 12 |
| 10526 | Ленинский муниципальный район | п.Степной | врезка на участке заявителя (нулевая врезка) | ООО "Газпром газораспределение Волгоград" | 34-22-505-67638 | ул.Дорожная, д.23 | | | | октябрь | 2022 |
| 10527 | Ленинский муниципальный район | п.Степной | врезка на участке заявителя (нулевая врезка) | ООО "Газпром газораспределение Волгоград" | 34-22-505-67643 | ул.Есенинская, д.7/1 | | | | июнь | 2023 |
| 10528 | Ленинский муниципальный район | п.Степной | врезка на участке заявителя (нулевая врезка) | ООО "Газпром газораспределение Волгоград" | 34-22-505-73721 | ул.Зеленая, д.4 | | | | октябрь | 2022 |
| 10529 | Ленинский муниципальный район | п.Степной | врезка на участке заявителя (нулевая врезка) | ООО "Газпром газораспределение Волгоград" | 34-22-505-67642 | ул.Зеленая, д.5 | | | | май | 2023 |
| 10530 | Ленинский муниципальный район | п.Степной | врезка на участке заявителя (нулевая врезка) | ООО "Газпром газораспределение Волгоград" | 34-21-505-67647 | ул.Зеленая, д.6 | | | | ноябрь | 2023 |
| 10531 | Ленинский муниципальный район | п.Степной | врезка на участке заявителя (нулевая врезка) | ООО "Газпром газораспределение Волгоград" | 34-22-505-73722 | ул.Зерновая, д.3 | | | | декабрь | 2022 |
| 10532 | Ленинский муниципальный район | п.Степной | строительство газопровода-ввода | ООО "Газпром газораспределение Волгоград" | 34-23-505-67652 | ул.Ковыльная, д.15 | | | | апрель | 2028 |
| 10533 | Ленинский муниципальный район | п.Степной | строительство газопровода-ввода | ООО "Газпром газораспределение Волгоград" | 34-22-505-70715 | ул.Ковыльная, д.16 | | | | октябрь | 2024 |
| 10534 | Ленинский муниципальный район | п.Степной | строительство газопровода-ввода | ООО "Газпром газораспределение Волгоград" | 34-24-505-67655 | ул.Ковыльная, д.17А | | | | май | 2025 |
| 10535 | Ленинский муниципальный район | п.Степной | строительство газопровода-ввода | ООО "Газпром газораспределение Волгоград" | 34-26-505-59106 | ул.Ковыльная, д.18 | | | | июнь | 2026 |
| 10536 | Ленинский муниципальный район | п.Степной | строительство газопровода-ввода | ООО "Газпром газораспределение Волгоград" | 34-23-505-67653 | ул.Ковыльная, д.20 | | | | май | 2028 |

| № п/п | Муниципальное образование | Наименование населенного пункта | Мероприятия, необходимые для подключения или создания технической возможности подключения домовладений, за исключением домовладений, расположенных в границах территории садоводства | Наименование газораспределительной организации | Код объекта строительства | Адрес домовладения (домовладений), за исключением домовладения (домовладений), расположенного в границах территории садоводства, для которого реализуются мероприятия, необходимые для подключения (улица, номер домовладения) | Адрес домовладения (домовладений), за исключением домовладения (домовладений), расположенного в границах территории садоводства, для которого реализуются мероприятия, необходимые для создания технической возможности его подключения (улица, номер домовладения) | Общее количество домовладений, за исключением домовладений, расположенных в границах территории садоводства, для которых реализуются мероприятия, необходимые для подключения | Общее количество домовладений, за исключением домовладений, расположенных в границах территории садоводства, для которых реализуются мероприятия, необходимые для создания технической возможности их подключения | Срок догазификации | |
|---|---|---|---|---|---|---|---|---|---|---|---|
| | | | | | | | | | | месяц | год |
| 1 | 2 | 3 | 4 | 5 | 6 | 7 | 8 | 9 | 10 | 11 | 12 |
| 10537 | Ленинский муниципальный район | п.Степной | строительство газопровода-ввода | ООО "Газпром газораспределение Волгоград" | 34-24-505-69600 | ул.Ковыльная, д.21 | | | | декабрь | 2024 |
| 10538 | Ленинский муниципальный район | п.Степной | строительство газопровода-ввода | ООО "Газпром газораспределение Волгоград" | 34-24-505-67656 | ул.Ковыльная, д.23 | | | | май | 2025 |
| 10539 | Ленинский муниципальный район | п.Степной | строительство газопровода-ввода | ООО "Газпром газораспределение Волгоград" | 34-22-505-90166 | ул.Ковыльная, д.26 | | | | апрель | 2024 |
| 10540 | Ленинский муниципальный район | п.Степной | строительство газопровода-ввода | ООО "Газпром газораспределение Волгоград" | 34-22-505-90167 | ул.Ковыльная, д.28 | | | | май | 2024 |
| 10541 | Ленинский муниципальный район | п.Степной | строительство газопровода-ввода | ООО "Газпром газораспределение Волгоград" | 34-24-505-69601 | ул.Ковыльная, д.3 | | | | ноябрь | 2024 |
| 10542 | Ленинский муниципальный район | п.Степной | строительство газопровода-ввода | ООО "Газпром газораспределение Волгоград" | 34-23-505-67651 | ул.Ковыльная, д.6 | | | | февраль | 2028 |
| 10543 | Ленинский муниципальный район | п.Степной | строительство газопровода-ввода | ООО "Газпром газораспределение Волгоград" | 34-24-505-67654 | ул.Ковыльная, д.9 | | | | сентябрь | 2028 |
| 10544 | Ленинский муниципальный район | п.Степной | врезка на участке заявителя (нулевая врезка) | ООО "Газпром газораспределение Волгоград" | 34-22-505-78357 | ул.Колхозная, д.1 | | | | апрель | 2023 |
| 10545 | Ленинский муниципальный район | п.Степной | врезка на участке заявителя (нулевая врезка) | ООО "Газпром газораспределение Волгоград" | 34-24-505-59105 | ул.Колхозная, д.10 | | | | ноябрь | 2024 |
| 10546 | Ленинский муниципальный район | п.Степной | врезка на участке заявителя (нулевая врезка) | ООО "Газпром газораспределение Волгоград" | 34-23-505-69101 | ул.Колхозная, д.11 | | | | ноябрь | 2023 |
| 10547 | Ленинский муниципальный район | п.Степной | врезка на участке заявителя (нулевая врезка) | ООО "Газпром газораспределение Волгоград" | 34-22-505-78677 | ул.Колхозная, д.39 | | | | март | 2023 |

| № п/п | Муниципальное образование | Наименование населенного пункта | Мероприятия, необходимые для подключения или создания технической возможности подключения домовладений, за исключением домовладений, расположенных в границах территории садоводства | Наименование газораспределительной организации | Код объекта строительства | Адрес домовладения (домовладений), за исключением домовладения (домовладений), расположенного в границах территории садоводства, для которого реализуются мероприятия, необходимые для подключения (улица, номер домовладения) | Адрес домовладения (домовладений), за исключением домовладения (домовладений), расположенного в границах территории садоводства, для которого реализуются мероприятия, необходимые для создания технической возможности его подключения (улица, номер домовладения) | Общее количество домовладений, за исключением домовладений, расположенных в границах территории садоводства, для которых реализуются мероприятия, необходимые для подключения | Общее количество домовладений, за исключением домовладений, расположенных в границах территории садоводства, для которых реализуются мероприятия, необходимые для создания технической возможности их подключения | Срок догазификации | |
|---|---|---|---|---|---|---|---|---|---|---|---|
| | | | | | | | | | | месяц | год |
| 1 | 2 | 3 | 4 | 5 | 6 | 7 | 8 | 9 | 10 | 11 | 12 |
| 10548 | Ленинский муниципальный район | п.Степной | врезка на участке заявителя (нулевая врезка) | ООО "Газпром газораспределение Волгоград" | 34-24-505-67646 | ул.Колхозная, д.4 | | | | ноябрь | 2023 |
| 10549 | Ленинский муниципальный район | п.Степной | врезка на участке заявителя (нулевая врезка) | ООО "Газпром газораспределение Волгоград" | 34-25-505-57100 | ул.Колхозная, д.41 | | | | июль | 2025 |
| 10550 | Ленинский муниципальный район | п.Степной | врезка на участке заявителя (нулевая врезка) | ООО "Газпром газораспределение Волгоград" | 34-25-505-59104 | ул.Колхозная, д.45 | | | | январь | 2025 |
| 10551 | Ленинский муниципальный район | п.Степной | врезка на участке заявителя (нулевая врезка) | ООО "Газпром газораспределение Волгоград" | 34-22-505-73720 | ул.Колхозная, д.47 | | | | октябрь | 2022 |
| 10552 | Ленинский муниципальный район | п.Степной | врезка на участке заявителя (нулевая врезка) | ООО "Газпром газораспределение Волгоград" | 34-22-505-73725 | ул.Колхозная, д.8 | | | | октябрь | 2022 |
| 10553 | Ленинский муниципальный район | п.Степной | врезка на участке заявителя (нулевая врезка) | ООО "Газпром газораспределение Волгоград" | 34-22-505-77723 | ул.Молодежная, д.4/1 | | | | июль | 2023 |
| 10554 | Ленинский муниципальный район | п.Степной | врезка на участке заявителя (нулевая врезка) | ООО "Газпром газораспределение Волгоград" | 34-24-505-67649 | ул.Молодежная, д.6/1 | | | | сентябрь | 2024 |
| 10555 | Ленинский муниципальный район | п.Степной | строительство газопровода-ввода | ООО "Газпром газораспределение Волгоград" | 34-22-505-76266 | ул.Новая, д.7 | | | | февраль | 2022 |
| 10556 | Ленинский муниципальный район | п.Степной | врезка на участке заявителя (нулевая врезка) | ООО "Газпром газораспределение Волгоград" | 34-23-505-67645 | ул.Продольная, д.1 | | | | октябрь | 2023 |
| 10557 | Ленинский муниципальный район | п.Степной | врезка на участке заявителя (нулевая врезка) | ООО "Газпром газораспределение Волгоград" | 34-25-505-59103 | ул.Светлая, д.3 | | | | январь | 2025 |
| 10558 | Ленинский муниципальный район | п.Степной | врезка на участке заявителя (нулевая врезка) | ООО "Газпром газораспределение Волгоград" | 34-23-505-69102 | ул.Сиреневая, д.10 | | | | октябрь | 2023 |

| № п/п | Муниципальное образование | Наименование населенного пункта | Мероприятия, необходимые для подключения или создания технической возможности подключения домовладений, за исключением домовладений, расположенных в границах территории садоводства | Наименование газораспределительной организации | Код объекта строительства | Адрес домовладения (домовладений), за исключением домовладения (домовладений), расположенного в границах территории садоводства, для которого реализуются мероприятия, необходимые для подключения (улица, номер домовладения) | Адрес домовладения (домовладений), за исключением домовладения (домовладений), расположенного в границах территории садоводства, для которого реализуются мероприятия, необходимые для создания технической возможности его подключения (улица, номер домовладения) | Общее количество домовладений, за исключением домовладений, расположенных в границах территории садоводства, для которых реализуются мероприятия, необходимые для подключения | Общее количество домовладений, за исключением домовладений, расположенных в границах территории садоводства, для которых реализуются мероприятия, необходимые для создания технической возможности их подключения | Срок догазификации | |
|---|---|---|---|---|---|---|---|---|---|---|---|
| | | | | | | | | | | месяц | год |
| 1 | 2 | 3 | 4 | 5 | 6 | 7 | 8 | 9 | 10 | 11 | 12 |
| 10559 | Ленинский муниципальный район | п.Степной | врезка на участке заявителя (нулевая врезка) | ООО "Газпром газораспределение Волгоград" | 34-22-505-75798 | ул.Сиреневая, д.6 | | | | июнь | 2022 |
| 10560 | Ленинский муниципальный район | п.Степной | врезка на участке заявителя (нулевая врезка) | ООО "Газпром газораспределение Волгоград" | 34-22-505-67641 | ул.Степная, д.6/1 | | | | май | 2023 |
| 10561 | Ленинский муниципальный район | п.Степной | врезка на участке заявителя (нулевая врезка) | ООО "Газпром газораспределение Волгоград" | 34-23-505-67644 | ул.Трудовая, д.14 | | | | октябрь | 2023 |
| 10562 | Ленинский муниципальный район | п.Степной | врезка на участке заявителя (нулевая врезка) | ООО "Газпром газораспределение Волгоград" | 34-24-505-67648 | ул.Хлебная, д.3 | | | | август | 2024 |
| 10563 | Ленинский муниципальный район | п.Тракторострой | строительство газопровода-ввода | ООО "Газпром газораспределение Волгоград" | 34-23-505-68912 | тер. ОТФ, д.1 | | 11 | | октябрь | 2024 |
| 10564 | Ленинский муниципальный район | п.Тракторострой | строительство газопровода-ввода | ООО "Газпром газораспределение Волгоград" | 34-23-505-67636 | тер. ОТФ, д.10 | | | | апрель | 2028 |
| 10565 | Ленинский муниципальный район | п.Тракторострой | строительство газопровода-ввода | ООО "Газпром газораспределение Волгоград" | 34-24-505-69599 | тер. ОТФ, д.5 | | | | сентябрь | 2024 |
| 10566 | Ленинский муниципальный район | п.Тракторострой | строительство газопровода-ввода | ООО "Газпром газораспределение Волгоград" | 34-23-505-67635 | тер. ОТФ, д.8 | | | | апрель | 2028 |
| 10567 | Ленинский муниципальный район | п.Тракторострой | врезка на участке заявителя (нулевая врезка) | ООО "Газпром газораспределение Волгоград" | 34-22-505-69090 | тер. Подстанция РЭС-3, д.1/1 | | | | декабрь | 2024 |
| 10568 | Ленинский муниципальный район | п.Тракторострой | врезка на участке заявителя (нулевая врезка) | ООО "Газпром газораспределение Волгоград" | 34-23-505-67632 | тер. Подстанция РЭС-3, д.1/2 | | | | август | 2023 |
| 10569 | Ленинский муниципальный район | п.Тракторострой | врезка на участке заявителя (нулевая врезка) | ООО "Газпром газораспределение Волгоград" | 34-24-505-67633 | ул.Ленина, д.18/2 | | | | август | 2024 |

| № п/п | Муниципальное образование | Наименование населенного пункта | Мероприятия, необходимые для подключения или создания технической возможности подключения домовладений, за исключением домовладений, расположенных в границах территории садоводства | Наименование газораспределительной организации | Код объекта строительства | Адрес домовладения (домовладений), за исключением домовладения (домовладений), расположенного в границах территории садоводства, для которого реализуются мероприятия, необходимые для подключения (улица, номер домовладения) | Адрес домовладения (домовладений), за исключением домовладения (домовладений), расположенного в границах территории садоводства, для которого реализуются мероприятия, необходимые для создания технической возможности его подключения (улица, номер домовладения) | Общее количество домовладений, за исключением домовладений, расположенных в границах территории садоводства, для которых реализуются мероприятия, необходимые для подключения | Общее количество домовладений, за исключением домовладений, расположенных в границах территории садоводства, для которых реализуются мероприятия, необходимые для создания технической возможности их подключения | Срок догазификации | |
|---|---|---|---|---|---|---|---|---|---|---|---|
| | | | | | | | | | | месяц | год |
| 1 | 2 | 3 | 4 | 5 | 6 | 7 | 8 | 9 | 10 | 11 | 12 |
| 10570 | Ленинский муниципальный район | п.Тракторострой | врезка на участке заявителя (нулевая врезка) | ООО "Газпром газораспределение Волгоград" | 34-23-505-69089 | ул.Ленина, д.6 | | | | ноябрь | 2023 |
| 10571 | Ленинский муниципальный район | п.Тракторострой | врезка на участке заявителя (нулевая врезка) | ООО "Газпром газораспределение Волгоград" | 34-24-505-67634 | ул.Молодежная, д.15/2 | | | | ноябрь | 2024 |
| 10572 | Ленинский муниципальный район | п.Тракторострой | врезка на участке заявителя (нулевая врезка) | ООО "Газпром газораспределение Волгоград" | 34-22-505-73649 | ул.Молодежная, д.17/1 | | | | декабрь | 2023 |
| 10573 | Ленинский муниципальный район | п.Тракторострой | строительство газопровода-ввода | ООО "Газпром газораспределение Волгоград" | 34-24-505-67637 | ул.ОТФ, д.7 | | | | май | 2025 |
| 10574 | Ленинский муниципальный район | с.Бахтияровка | строительство газопровода-ввода | ООО "Газпром газораспределение Волгоград" | 34-21-505-82831 | ул.Гагарина, д.22 | | 23 | | февраль | 2022 |
| 10575 | Ленинский муниципальный район | с.Бахтияровка | строительство газопровода-ввода | ООО "Газпром газораспределение Волгоград" | 34-21-505-67626 | ул.Гагарина, д.42 | | | | июль | 2025 |
| 10576 | Ленинский муниципальный район | с.Бахтияровка | врезка на участке заявителя (нулевая врезка) | ООО "Газпром газораспределение Волгоград" | 34-24-505-67630 | ул.Карла Маркса, д.46 | | | | февраль | 2025 |
| 10577 | Ленинский муниципальный район | с.Бахтияровка | врезка на участке заявителя (нулевая врезка) | ООО "Газпром газораспределение Волгоград" | 34-24-505-67631 | ул.Карла Маркса, д.53 | | | | август | 2024 |
| 10578 | Ленинский муниципальный район | с.Бахтияровка | строительство распределительного газопровода | ООО "Газпром газораспределение Волгоград" | 34-22-505-78675 | ул.Карла Маркса, д.72 | | | | октябрь | 2022 |
| 10579 | Ленинский муниципальный район | с.Бахтияровка | строительство распределительного газопровода | ООО "Газпром газораспределение Волгоград" | 34-22-505-73719 | ул.Карла Маркса, д.74 | | | | октябрь | 2022 |
| 10580 | Ленинский муниципальный район | с.Бахтияровка | строительство распределительного газопровода | ООО "Газпром газораспределение Волгоград" | 34-22-505-67627 | ул.Карла Маркса, д.76 | | | | декабрь | 2022 |

| № п/п | Муниципальное образование | Наименование населенного пункта | Мероприятия, необходимые для подключения или создания технической возможности подключения домовладений, за исключением домовладений, расположенных в границах территории садоводства | Наименование газораспределительной организации | Код объекта строительства | Адрес домовладения (домовладений), за исключением домовладения (домовладений), расположенного в границах территории садоводства, для которого реализуются мероприятия, необходимые для подключения (улица, номер домовладения) | Адрес домовладения (домовладений), за исключением домовладения (домовладений), расположенного в границах территории садоводства, для которого реализуются мероприятия, необходимые для создания технической возможности его подключения (улица, номер домовладения) | Общее количество домовладений, за исключением домовладений, расположенных в границах территории садоводства, для которых реализуются мероприятия, необходимые для подключения | Общее количество домовладений, за исключением домовладений, расположенных в границах территории садоводства, для которых реализуются мероприятия, необходимые для создания технической возможности их подключения | Срок догазификации | |
|---|---|---|---|---|---|---|---|---|---|---|---|
| | | | | | | | | | | месяц | год |
| 1 | 2 | 3 | 4 | 5 | 6 | 7 | 8 | 9 | 10 | 11 | 12 |
| 10581 | Ленинский муниципальный район | с.Бахтияровка | врезка на участке заявителя (нулевая врезка) | ООО "Газпром газораспределение Волгоград" | 34-23-505-69913 | ул.Карла Маркса, д.9а | | | | октябрь | 2023 |
| 10582 | Ленинский муниципальный район | с.Бахтияровка | строительство газопровода-ввода | ООО "Газпром газораспределение Волгоград" | 34-21-505-81883 | ул.Лермонтова, д.10 | | | | октябрь | 2023 |
| 10583 | Ленинский муниципальный район | с.Бахтияровка | строительство распределительного газопровода | ООО "Газпром газораспределение Волгоград" | 34-22-505-78676 | ул.Лермонтова, д.16 | | | | октябрь | 2022 |
| 10584 | Ленинский муниципальный район | с.Бахтияровка | строительство распределительного газопровода | ООО "Газпром газораспределение Волгоград" | 34-21-505-67625 | ул.Лермонтова, д.18 | | | | октябрь | 2022 |
| 10585 | Ленинский муниципальный район | с.Бахтияровка | строительство распределительного газопровода | ООО "Газпром газораспределение Волгоград" | 34-22-505-73718 | ул.Лермонтова, д.19 | | | | декабрь | 2022 |
| 10586 | Ленинский муниципальный район | с.Бахтияровка | строительство газопровода-ввода | ООО "Газпром газораспределение Волгоград" | 34-22-505-90171 | ул.Лизы Чайкиной, д.34 | | | | октябрь | 2023 |
| 10587 | Ленинский муниципальный район | с.Бахтияровка | строительство газопровода-ввода | ООО "Газпром газораспределение Волгоград" | 34-25-505-59102 | ул.Некрасова, д.1 | | | | апрель | 2025 |
| 10588 | Ленинский муниципальный район | с.Бахтияровка | строительство газопровода-ввода | ООО "Газпром газораспределение Волгоград" | 34-22-505-90172 | ул.Степная, д.7 | | | | январь | 2024 |
| 10589 | Ленинский муниципальный район | с.Бахтияровка | строительство газопровода-ввода | ООО "Газпром газораспределение Волгоград" | 34-25-505-57998 | ул.Халтурина, д.1 | | | | июнь | 2025 |
| 10590 | Ленинский муниципальный район | с.Бахтияровка | строительство газопровода-ввода | ООО "Газпром газораспределение Волгоград" | 34-21-505-83079 | ул.Халтурина, д.1б | | | | апрель | 2022 |
| 10591 | Ленинский муниципальный район | с.Бахтияровка | врезка на участке заявителя (нулевая врезка) | ООО "Газпром газораспределение Волгоград" | 34-24-505-67629 | ул.Халтурина, д.26/2 | | | | июль | 2028 |

| № п/п | Муниципальное образование | Наименование населенного пункта | Мероприятия, необходимые для подключения или создания технической возможности подключения домовладений, за исключением домовладений, расположенных в границах территории садоводства | Наименование газораспределительной организации | Код объекта строительства | Адрес домовладения (домовладений), за исключением домовладения (домовладений), расположенного в границах территории садоводства, для которого реализуются мероприятия, необходимые для подключения (улица, номер домовладения) | Адрес домовладения (домовладений), за исключением домовладения (домовладений), расположенного в границах территории садоводства, для которого реализуются мероприятия, необходимые для создания технической возможности его подключения (улица, номер домовладения) | Общее количество домовладений, за исключением домовладений, расположенных в границах территории садоводства, для которых реализуются мероприятия, необходимые для подключения | Общее количество домовладений, за исключением домовладений, расположенных в границах территории садоводства, для которых реализуются мероприятия, необходимые для создания технической возможности их подключения | Срок догазификации | |
|---|---|---|---|---|---|---|---|---|---|---|---|
| | | | | | | | | | | месяц | год |
| 1 | 2 | 3 | 4 | 5 | 6 | 7 | 8 | 9 | 10 | 11 | 12 |
| 10592 | Ленинский муниципальный район | с.Бахтияровка | строительство газопровода-ввода | ООО "Газпром газораспределение Волгоград" | 34-21-505-82388 | ул.Халтурина, д.31 | | | | май | 2022 |
| 10593 | Ленинский муниципальный район | с.Бахтияровка | врезка на участке заявителя (нулевая врезка) | ООО "Газпром газораспределение Волгоград" | 34-24-505-67628 | ул.Халтурина, д.49 | | | | май | 2028 |
| 10594 | Ленинский муниципальный район | с.Бахтияровка | строительство газопровода-ввода | ООО "Газпром газораспределение Волгоград" | 34-21-505-82389 | ул.Халтурина, д.61 | | | | апрель | 2022 |
| 10595 | Ленинский муниципальный район | с.Бахтияровка | строительство газопровода-ввода | ООО "Газпром газораспределение Волгоград" | 34-25-505-58012 | ул.Халтурина, д.69 | | | | июнь | 2025 |
| 10596 | Ленинский муниципальный район | с.Бахтияровка | строительство газопровода-ввода | ООО "Газпром газораспределение Волгоград" | 34-21-505-83078 | ул.Халтурина, д.83 | | | | март | 2022 |
| 10597 | Ленинский муниципальный район | с.Заплавное | строительство распределительного газопровода | ООО "Газпром газораспределение Волгоград" | 34-22-505-73696 | пер.Волжский, д.1 | | 333 | | июнь | 2023 |
| 10598 | Ленинский муниципальный район | с.Заплавное | строительство газопровода-ввода | ООО "Газпром газораспределение Волгоград" | 34-21-505-82827 | пер.Вольский, д.5 | | | | февраль | 2022 |
| 10599 | Ленинский муниципальный район | с.Заплавное | строительство распределительного газопровода | ООО "Газпром газораспределение Волгоград" | 34-22-505-77716 | пер.Кропоткина, д.1 | | | | июль | 2023 |
| 10600 | Ленинский муниципальный район | с.Заплавное | строительство газопровода-ввода | ООО "Газпром газораспределение Волгоград" | 34-22-505-70736 | пер.Кропоткина, д.16 | | | | апрель | 2024 |
| 10601 | Ленинский муниципальный район | с.Заплавное | строительство распределительного газопровода | ООО "Газпром газораспределение Волгоград" | 34-22-505-67582 | пер.Кропоткина, д.18 | | | | июнь | 2023 |
| 10602 | Ленинский муниципальный район | с.Заплавное | строительство распределительного газопровода | ООО "Газпром газораспределение Волгоград" | 34-22-505-67576 | пер.Кропоткина, д.2б | | | | май | 2023 |

| № п/п | Муниципальное образование | Наименование населенного пункта | Мероприятия, необходимые для подключения или создания технической возможности подключения домовладений, за исключением домовладений, расположенных в границах территории садоводства | Наименование газораспределительной организации | Код объекта строительства | Адрес домовладения (домовладений), за исключением домовладения (домовладений), расположенного в границах территории садоводства, для которого реализуются мероприятия, необходимые для подключения (улица, номер домовладения) | Адрес домовладения (домовладений), за исключением домовладения (домовладений), расположенного в границах территории садоводства, для которого реализуются мероприятия, необходимые для создания технической возможности его подключения (улица, номер домовладения) | Общее количество домовладений, за исключением домовладений, расположенных в границах территории садоводства, для которых реализуются мероприятия, необходимые для подключения | Общее количество домовладений, за исключением домовладений, расположенных в границах территории садоводства, для которых реализуются мероприятия, необходимые для создания технической возможности их подключения | Срок догазификации | |
|---|---|---|---|---|---|---|---|---|---|---|---|
| | | | | | | | | | | месяц | год |
| 1 | 2 | 3 | 4 | 5 | 6 | 7 | 8 | 9 | 10 | 11 | 12 |
| 10603 | Ленинский муниципальный район | с.Заплавное | строительство распределительного газопровода | ООО "Газпром газораспределение Волгоград" | 34-22-505-77717 | пер.Кропоткина, д.4 | | | | июль | 2023 |
| 10604 | Ленинский муниципальный район | с.Заплавное | строительство распределительного газопровода | ООО "Газпром газораспределение Волгоград" | 34-22-505-78343 | пер.Кропоткина, д.5 | | | | июнь | 2023 |
| 10605 | Ленинский муниципальный район | с.Заплавное | строительство распределительного газопровода | ООО "Газпром газораспределение Волгоград" | 34-22-505-78349 | пер.Кропоткина, д.7 | | | | июнь | 2023 |
| 10606 | Ленинский муниципальный район | с.Заплавное | строительство распределительного газопровода | ООО "Газпром газораспределение Волгоград" | 34-22-505-77718 | пер.Кропоткина, д.9 | | | | июль | 2023 |
| 10607 | Ленинский муниципальный район | с.Заплавное | врезка на участке заявителя (нулевая врезка) | ООО "Газпром газораспределение Волгоград" | 34-22-505-73675 | пер.Максима Горького, д.1 | | | | декабрь | 2023 |
| 10608 | Ленинский муниципальный район | с.Заплавное | строительство распределительного газопровода | ООО "Газпром газораспределение Волгоград" | 34-22-505-72791 | пер.Максима Горького, д.14 | | | | июль | 2022 |
| 10609 | Ленинский муниципальный район | с.Заплавное | строительство распределительного газопровода | ООО "Газпром газораспределение Волгоград" | 34-22-505-72788 | пер.Максима Горького, д.15 | | | | июль | 2022 |
| 10610 | Ленинский муниципальный район | с.Заплавное | строительство распределительного газопровода | ООО "Газпром газораспределение Волгоград" | 34-22-505-78661 | пер.Максима Горького, д.16 | | | | июль | 2022 |
| 10611 | Ленинский муниципальный район | с.Заплавное | строительство газопровода-ввода | ООО "Газпром газораспределение Волгоград" | 34-21-505-67568 | пер.Максима Горького, д.17 | | | | апрель | 2023 |
| 10612 | Ленинский муниципальный район | с.Заплавное | строительство газопровода-ввода | ООО "Газпром газораспределение Волгоград" | 34-21-505-81008 | пер.Максима Горького, д.18б | | | | декабрь | 2023 |
| 10613 | Ленинский муниципальный район | с.Заплавное | строительство распределительного газопровода | ООО "Газпром газораспределение Волгоград" | 34-22-505-72787 | пер.Максима Горького, д.19 | | | | июль | 2022 |

| № п/п | Муниципальное образование | Наименование населенного пункта | Мероприятия, необходимые для подключения или создания технической возможности подключения домовладений, за исключением домовладений, расположенных в границах территории садоводства | Наименование газораспределительной организации | Код объекта строительства | Адрес домовладения (домовладений), за исключением домовладения (домовладений), расположенного в границах территории садоводства, для которого реализуются мероприятия, необходимые для подключения (улица, номер домовладения) | Адрес домовладения (домовладений), за исключением домовладения (домовладений), расположенного в границах территории садоводства, для которого реализуются мероприятия, необходимые для создания технической возможности его подключения (улица, номер домовладения) | Общее количество домовладений, за исключением домовладений, расположенных в границах территории садоводства, для которых реализуются мероприятия, необходимые для подключения | Общее количество домовладений, за исключением домовладений, расположенных в границах территории садоводства, для которых реализуются мероприятия, необходимые для создания технической возможности их подключения | Срок догазификации | |
|---|---|---|---|---|---|---|---|---|---|---|---|
| | | | | | | | | | | месяц | год |
| 1 | 2 | 3 | 4 | 5 | 6 | 7 | 8 | 9 | 10 | 11 | 12 |
| 10614 | Ленинский муниципальный район | с.Заплавное | строительство газопровода-ввода | ООО "Газпром газораспределение Волгоград" | 34-21-505-81878 | пер.Максима Горького, д.20а | | | | июнь | 2023 |
| 10615 | Ленинский муниципальный район | с.Заплавное | строительство распределительного газопровода | ООО "Газпром газораспределение Волгоград" | 34-22-505-78346 | пер.Максима Горького, д.21 | | | | июль | 2022 |
| 10616 | Ленинский муниципальный район | с.Заплавное | строительство распределительного газопровода | ООО "Газпром газораспределение Волгоград" | 34-22-505-78660 | пер.Максима Горького, д.21а | | | | июль | 2022 |
| 10617 | Ленинский муниципальный район | с.Заплавное | врезка на участке заявителя (нулевая врезка) | ООО "Газпром газораспределение Волгоград" | 34-22-505-71938 | пер.Максима Горького, д.4 | | | | октябрь | 2023 |
| 10618 | Ленинский муниципальный район | с.Заплавное | врезка на участке заявителя (нулевая врезка) | ООО "Газпром газораспределение Волгоград" | 34-23-505-69906 | пер.Максима Горького, д.5 | | | | июль | 2023 |
| 10619 | Ленинский муниципальный район | с.Заплавное | врезка на участке заявителя (нулевая врезка) | ООО "Газпром газораспределение Волгоград" | 34-22-505-73683 | пер.Московский, д.1 | | | | октябрь | 2022 |
| 10620 | Ленинский муниципальный район | с.Заплавное | строительство газопровода-ввода | ООО "Газпром газораспределение Волгоград" | 34-21-505-79312 | пер.Московский, д.11 | | | | август | 2023 |
| 10621 | Ленинский муниципальный район | с.Заплавное | строительство газопровода-ввода | ООО "Газпром газораспределение Волгоград" | 34-21-505-79313 | пер.Московский, д.13 | | | | август | 2023 |
| 10622 | Ленинский муниципальный район | с.Заплавное | строительство газопровода-ввода | ООО "Газпром газораспределение Волгоград" | 34-21-505-81880 | пер.Московский, д.9 | | | | май | 2023 |
| 10623 | Ленинский муниципальный район | с.Заплавное | строительство газопровода-ввода | ООО "Газпром газораспределение Волгоград" | 34-22-505-70737 | пер.Мостовой, д.1а | | | | ноябрь | 2022 |
| 10624 | Ленинский муниципальный район | с.Заплавное | врезка на участке заявителя (нулевая врезка) | ООО "Газпром газораспределение Волгоград" | 34-25-505-59101 | пер.Мостовой, д.8 | | | | февраль | 2025 |

| № п/п | Муниципальное образование | Наименование населенного пункта | Мероприятия, необходимые для подключения или создания технической возможности подключения домовладений, за исключением домовладений, расположенных в границах территории садоводства | Наименование газораспределительной организации | Код объекта строительства | Адрес домовладения (домовладений), за исключением домовладения (домовладений), расположенного в границах территории садоводства, для которого реализуются мероприятия, необходимые для подключения (улица, номер домовладения) | Адрес домовладения (домовладений), за исключением домовладения (домовладений), расположенного в границах территории садоводства, для которого реализуются мероприятия, необходимые для создания технической возможности его подключения (улица, номер домовладения) | Общее количество домовладений, за исключением домовладений, расположенных в границах территории садоводства, для которых реализуются мероприятия, необходимые для подключения | Общее количество домовладений, за исключением домовладений, расположенных в границах территории садоводства, для которых реализуются мероприятия, необходимые для создания технической возможности их подключения | Срок догазификации | |
|---|---|---|---|---|---|---|---|---|---|---|---|
| | | | | | | | | | | месяц | год |
| 1 | 2 | 3 | 4 | 5 | 6 | 7 | 8 | 9 | 10 | 11 | 12 |
| 10625 | Ленинский муниципальный район | с.Заплавное | строительство газопровода-ввода | ООО "Газпром газораспределение Волгоград" | 34-21-505-82381 | пер.Пролеткурский, д.10 | | | | май | 2022 |
| 10626 | Ленинский муниципальный район | с.Заплавное | строительство распределительного газопровода | ООО "Газпром газораспределение Волгоград" | 34-22-505-67575 | пер.Пролеткурский, д.17б | | | | май | 2023 |
| 10627 | Ленинский муниципальный район | с.Заплавное | строительство газопровода-ввода | ООО "Газпром газораспределение Волгоград" | 34-21-505-79329 | пер.Пролеткурский, д.3 | | | | июль | 2022 |
| 10628 | Ленинский муниципальный район | с.Заплавное | строительство газопровода-ввода | ООО "Газпром газораспределение Волгоград" | 34-21-505-79325 | пер.Пролеткурский, д.5 | | | | июль | 2022 |
| 10629 | Ленинский муниципальный район | с.Заплавное | строительство газопровода-ввода | ООО "Газпром газораспределение Волгоград" | 34-21-505-82384 | пер.Пролеткурский, д.6 | | | | апрель | 2023 |
| 10630 | Ленинский муниципальный район | с.Заплавное | строительство газопровода-ввода | ООО "Газпром газораспределение Волгоград" | 34-21-505-82383 | пер.Пролеткурский, д.8 | | | | апрель | 2022 |
| 10631 | Ленинский муниципальный район | с.Заплавное | строительство газопровода-ввода | ООО "Газпром газораспределение Волгоград" | 34-21-505-80263 | пер.Самарский, д.11 | | | | ноябрь | 2023 |
| 10632 | Ленинский муниципальный район | с.Заплавное | врезка на участке заявителя (нулевая врезка) | ООО "Газпром газораспределение Волгоград" | 34-23-505-67619 | ул.Астраханская, д.10 | | | | декабрь | 2023 |
| 10633 | Ленинский муниципальный район | с.Заплавное | строительство газопровода-ввода | ООО "Газпром газораспределение Волгоград" | 34-21-505-82829 | ул.Астраханская, д.11 | | | | январь | 2022 |
| 10634 | Ленинский муниципальный район | с.Заплавное | строительство газопровода-ввода | ООО "Газпром газораспределение Волгоград" | 34-21-505-82385 | ул.Астраханская, д.14 | | | | апрель | 2022 |
| 10635 | Ленинский муниципальный район | с.Заплавное | строительство газопровода-ввода | ООО "Газпром газораспределение Волгоград" | 34-21-505-79317 | ул.Астраханская, д.15 | | | | сентябрь | 2022 |

| № п/п | Муниципальное образование | Наименование населенного пункта | Мероприятия, необходимые для подключения или создания технической возможности подключения домовладений, за исключением домовладений, расположенных в границах территории садоводства | Наименование газораспределительной организации | Код объекта строительства | Адрес домовладения (домовладений), за исключением домовладения (домовладений), расположенного в границах территории садоводства, для которого реализуются мероприятия, необходимые для подключения (улица, номер домовладения) | Адрес домовладения (домовладений), за исключением домовладения (домовладений), расположенного в границах территории садоводства, для которого реализуются мероприятия, необходимые для создания технической возможности его подключения (улица, номер домовладения) | Общее количество домовладений, за исключением домовладений, расположенных в границах территории садоводства, для которых реализуются мероприятия, необходимые для подключения | Общее количество домовладений, за исключением домовладений, расположенных в границах территории садоводства, для которых реализуются мероприятия, необходимые для создания технической возможности их подключения | Срок догазификации | |
|---|---|---|---|---|---|---|---|---|---|---|---|
| | | | | | | | | | | месяц | год |
| 1 | 2 | 3 | 4 | 5 | 6 | 7 | 8 | 9 | 10 | 11 | 12 |
| 10636 | Ленинский муниципальный район | с.Заплавное | врезка на участке заявителя (нулевая врезка) | ООО "Газпром газораспределение Волгоград" | 34-25-505-59100 | ул.Астраханская, д.2а | | | | декабрь | 2025 |
| 10637 | Ленинский муниципальный район | с.Заплавное | строительство распределительного газопровода | ООО "Газпром газораспределение Волгоград" | 34-22-505-71953 | ул.Астраханская, д.5 | | | | октябрь | 2022 |
| 10638 | Ленинский муниципальный район | с.Заплавное | строительство распределительного газопровода | ООО "Газпром газораспределение Волгоград" | 34-22-505-67555 | ул.Астраханская, д.6 | | | | май | 2022 |
| 10639 | Ленинский муниципальный район | с.Заплавное | строительство распределительного газопровода | ООО "Газпром газораспределение Волгоград" | 34-22-505-67554 | ул.Астраханская, д.7 | | | | май | 2022 |
| 10640 | Ленинский муниципальный район | с.Заплавное | строительство распределительного газопровода | ООО "Газпром газораспределение Волгоград" | 34-22-505-73054 | ул.Астраханская, д.8 | | | | май | 2022 |
| 10641 | Ленинский муниципальный район | с.Заплавное | строительство распределительного газопровода | ООО "Газпром газораспределение Волгоград" | 34-22-505-74706 | ул.Астраханская, д.9 | | | | май | 2022 |
| 10642 | Ленинский муниципальный район | с.Заплавное | строительство газопровода-ввода | ООО "Газпром газораспределение Волгоград" | 34-21-505-80264 | ул.Ахтубинская, д.2 | | | | ноябрь | 2022 |
| 10643 | Ленинский муниципальный район | с.Заплавное | врезка на участке заявителя (нулевая врезка) | ООО "Газпром газораспределение Волгоград" | 34-24-505-59099 | ул.Ахтубинская, д.25 | | | | ноябрь | 2024 |
| 10644 | Ленинский муниципальный район | с.Заплавное | врезка на участке заявителя (нулевая врезка) | ООО "Газпром газораспределение Волгоград" | 34-23-505-67618 | ул.Ахтубинская, д.31 | | | | декабрь | 2023 |
| 10645 | Ленинский муниципальный район | с.Заплавное | строительство газопровода-ввода | ООО "Газпром газораспределение Волгоград" | 34-21-505-82386 | ул.Бакинская, д.13 | | | | июнь | 2022 |
| 10646 | Ленинский муниципальный район | с.Заплавное | строительство газопровода-ввода | ООО "Газпром газораспределение Волгоград" | 34-22-505-90175 | ул.Бакинская, д.17 | | | | декабрь | 2023 |

| № п/п | Муниципальное образование | Наименование населенного пункта | Мероприятия, необходимые для подключения или создания технической возможности подключения домовладений, за исключением домовладений, расположенных в границах территории садоводства | Наименование газораспределительной организации | Код объекта строительства | Адрес домовладения (домовладений), за исключением домовладения (домовладений), расположенного в границах территории садоводства, для которого реализуются мероприятия, необходимые для подключения (улица, номер домовладения) | Адрес домовладения (домовладений), за исключением домовладения (домовладений), расположенного в границах территории садоводства, для которого реализуются мероприятия, необходимые для создания технической возможности его подключения (улица, номер домовладения) | Общее количество домовладений, за исключением домовладений, расположенных в границах территории садоводства, для которых реализуются мероприятия, необходимые для подключения | Общее количество домовладений, за исключением домовладений, расположенных в границах территории садоводства, для которых реализуются мероприятия, необходимые для создания технической возможности их подключения | Срок догазификации | |
|---|---|---|---|---|---|---|---|---|---|---|---|
| | | | | | | | | | | месяц | год |
| 1 | 2 | 3 | 4 | 5 | 6 | 7 | 8 | 9 | 10 | 11 | 12 |
| 10647 | Ленинский муниципальный район | с.Заплавное | строительство газопровода-ввода | ООО "Газпром газораспределение Волгоград" | 34-22-505-70734 | ул.Бакинская, д.6/4 | | | | январь | 2024 |
| 10648 | Ленинский муниципальный район | с.Заплавное | строительство распределительного газопровода | ООО "Газпром газораспределение Волгоград" | 34-22-505-78670 | ул.Большевитская, д.12 | | | | апрель | 2023 |
| 10649 | Ленинский муниципальный район | с.Заплавное | строительство газопровода-ввода | ООО "Газпром газораспределение Волгоград" | 34-21-505-79318 | ул.Большевитская, д.13 | | | | август | 2023 |
| 10650 | Ленинский муниципальный район | с.Заплавное | строительство распределительного газопровода | ООО "Газпром газораспределение Волгоград" | 34-22-505-78671 | ул.Большевитская, д.14 | | | | апрель | 2023 |
| 10651 | Ленинский муниципальный район | с.Заплавное | строительство распределительного газопровода | ООО "Газпром газораспределение Волгоград" | 34-22-505-73700 | ул.Большевитская, д.16 | | | | апрель | 2023 |
| 10652 | Ленинский муниципальный район | с.Заплавное | строительство распределительного газопровода | ООО "Газпром газораспределение Волгоград" | 34-22-505-73699 | ул.Большевитская, д.17 | | | | апрель | 2023 |
| 10653 | Ленинский муниципальный район | с.Заплавное | строительство распределительного газопровода | ООО "Газпром газораспределение Волгоград" | 34-22-505-69911 | ул.Большевитская, д.18 | | | | июнь | 2023 |
| 10654 | Ленинский муниципальный район | с.Заплавное | строительство распределительного газопровода | ООО "Газпром газораспределение Волгоград" | 34-22-505-73701 | ул.Большевитская, д.19 | | | | апрель | 2023 |
| 10655 | Ленинский муниципальный район | с.Заплавное | строительство распределительного газопровода | ООО "Газпром газораспределение Волгоград" | 34-22-505-73692 | ул.Большевитская, д.21 | | | | май | 2023 |
| 10656 | Ленинский муниципальный район | с.Заплавное | строительство распределительного газопровода | ООО "Газпром газораспределение Волгоград" | 34-22-505-67581 | ул.Большевитская, д.24 | | | | июнь | 2023 |
| 10657 | Ленинский муниципальный район | с.Заплавное | строительство распределительного газопровода | ООО "Газпром газораспределение Волгоград" | 34-22-505-73704 | ул.Большевитская, д.29 | | | | декабрь | 2022 |

| № п/п | Муниципальное образование | Наименование населенного пункта | Мероприятия, необходимые для подключения или создания технической возможности подключения домовладений, за исключением домовладений, расположенных в границах территории садоводства | Наименование газораспределительной организации | Код объекта строительства | Адрес домовладения (домовладений), за исключением домовладения (домовладений), расположенного в границах территории садоводства, для которого реализуются мероприятия, необходимые для подключения (улица, номер домовладения) | Адрес домовладения (домовладений), за исключением домовладения (домовладений), расположенного в границах территории садоводства, для которого реализуются мероприятия, необходимые для создания технической возможности его подключения (улица, номер домовладения) | Общее количество домовладений, за исключением домовладений, расположенных в границах территории садоводства, для которых реализуются мероприятия, необходимые для подключения | Общее количество домовладений, за исключением домовладений, расположенных в границах территории садоводства, для которых реализуются мероприятия, необходимые для создания технической возможности их подключения | Срок догазификации | |
|---|---|---|---|---|---|---|---|---|---|---|---|
| | | | | | | | | | | месяц | год |
| 1 | 2 | 3 | 4 | 5 | 6 | 7 | 8 | 9 | 10 | 11 | 12 |
| 10658 | Ленинский муниципальный район | с.Заплавное | строительство газопровода-ввода | ООО "Газпром газораспределение Волгоград" | 34-21-505-79333 | ул.Большевитская, д.30 | | | | ноябрь | 2023 |
| 10659 | Ленинский муниципальный район | с.Заплавное | строительство распределительного газопровода | ООО "Газпром газораспределение Волгоград" | 34-22-505-73702 | ул.Большевитская, д.31 | | | | апрель | 2023 |
| 10660 | Ленинский муниципальный район | с.Заплавное | врезка на участке заявителя (нулевая врезка) | ООО "Газпром газораспределение Волгоград" | 34-22-505-71941 | ул.Большевитская, д.33 | | | | октябрь | 2023 |
| 10661 | Ленинский муниципальный район | с.Заплавное | строительство распределительного газопровода | ООО "Газпром газораспределение Волгоград" | 34-22-505-78669 | ул.Большевитская, д.35 | | | | апрель | 2023 |
| 10662 | Ленинский муниципальный район | с.Заплавное | строительство распределительного газопровода | ООО "Газпром газораспределение Волгоград" | 34-22-505-67580 | ул.Большевитская, д.5 | | | | июнь | 2023 |
| 10663 | Ленинский муниципальный район | с.Заплавное | строительство распределительного газопровода | ООО "Газпром газораспределение Волгоград" | 34-22-505-77719 | ул.Большевитская, д.6 | | | | сентябрь | 2023 |
| 10664 | Ленинский муниципальный район | с.Заплавное | врезка на участке заявителя (нулевая врезка) | ООО "Газпром газораспределение Волгоград" | 34-22-505-71940 | ул.Большевитская, д.7 | | | | октябрь | 2023 |
| 10665 | Ленинский муниципальный район | с.Заплавное | строительство распределительного газопровода | ООО "Газпром газораспределение Волгоград" | 34-22-505-78345 | ул.Большевитская, д.8 | | | | июнь | 2023 |
| 10666 | Ленинский муниципальный район | с.Заплавное | строительство распределительного газопровода | ООО "Газпром газораспределение Волгоград" | 34-22-505-73693 | ул.Большевитская, д.9 | | | | июнь | 2023 |
| 10667 | Ленинский муниципальный район | с.Заплавное | строительство распределительного газопровода | ООО "Газпром газораспределение Волгоград" | 34-22-505-67579 | ул.Волжская, д.1 | | | | июнь | 2023 |
| 10668 | Ленинский муниципальный район | с.Заплавное | строительство распределительного газопровода | ООО "Газпром газораспределение Волгоград" | 34-22-505-67574 | ул.Волжская, д.10 | | | | май | 2023 |

| № п/п | Муниципальное образование | Наименование населенного пункта | Мероприятия, необходимые для подключения или создания технической возможности подключения домовладений, за исключением домовладений, расположенных в границах территории садоводства | Наименование газораспределительной организации | Код объекта строительства | Адрес домовладения (домовладений), за исключением домовладения (домовладений), расположенного в границах территории садоводства, для которого реализуются мероприятия, необходимые для подключения (улица, номер домовладения) | Адрес домовладения (домовладений), за исключением домовладения (домовладений), расположенного в границах территории садоводства, для которого реализуются мероприятия, необходимые для создания технической возможности его подключения (улица, номер домовладения) | Общее количество домовладений, за исключением домовладений, расположенных в границах территории садоводства, для которых реализуются мероприятия, необходимые для подключения | Общее количество домовладений, за исключением домовладений, расположенных в границах территории садоводства, для которых реализуются мероприятия, необходимые для создания технической возможности их подключения | Срок догазификации | |
|---|---|---|---|---|---|---|---|---|---|---|---|
| | | | | | | | | | | месяц | год |
| 1 | 2 | 3 | 4 | 5 | 6 | 7 | 8 | 9 | 10 | 11 | 12 |
| 10669 | Ленинский муниципальный район | с.Заплавное | врезка на участке заявителя (нулевая врезка) | ООО "Газпром газораспределение Волгоград" | 34-22-505-67587 | ул.Волжская, д.13 | | | | июль | 2023 |
| 10670 | Ленинский муниципальный район | с.Заплавное | строительство распределительного газопровода | ООО "Газпром газораспределение Волгоград" | 34-22-505-73677 | ул.Волжская, д.14 | | | | июнь | 2023 |
| 10671 | Ленинский муниципальный район | с.Заплавное | строительство распределительного газопровода | ООО "Газпром газораспределение Волгоград" | 34-22-505-67567 | ул.Волжская, д.15 | | | | апрель | 2023 |
| 10672 | Ленинский муниципальный район | с.Заплавное | строительство распределительного газопровода | ООО "Газпром газораспределение Волгоград" | 34-22-505-67573 | ул.Волжская, д.18 | | | | май | 2023 |
| 10673 | Ленинский муниципальный район | с.Заплавное | строительство распределительного газопровода | ООО "Газпром газораспределение Волгоград" | 34-22-505-77714 | ул.Волжская, д.1а | | | | июль | 2023 |
| 10674 | Ленинский муниципальный район | с.Заплавное | строительство распределительного газопровода | ООО "Газпром газораспределение Волгоград" | 34-22-505-71947 | ул.Волжская, д.2 | | | | октябрь | 2023 |
| 10675 | Ленинский муниципальный район | с.Заплавное | врезка на участке заявителя (нулевая врезка) | ООО "Газпром газораспределение Волгоград" | 34-22-505-67564 | ул.Волжская, д.21 | | | | январь | 2023 |
| 10676 | Ленинский муниципальный район | с.Заплавное | врезка на участке заявителя (нулевая врезка) | ООО "Газпром газораспределение Волгоград" | 34-22-505-78652 | ул.Волжская, д.24 | | | | январь | 2023 |
| 10677 | Ленинский муниципальный район | с.Заплавное | строительство газопровода-ввода | ООО "Газпром газораспределение Волгоград" | 34-22-505-70732 | ул.Волжская, д.26 | | | | февраль | 2024 |
| 10678 | Ленинский муниципальный район | с.Заплавное | строительство распределительного газопровода | ООО "Газпром газораспределение Волгоград" | 34-22-505-78352 | ул.Волжская, д.29 | | | | май | 2023 |
| 10679 | Ленинский муниципальный район | с.Заплавное | строительство газопровода-ввода | ООО "Газпром газораспределение Волгоград" | 34-22-505-67572 | ул.Волжская, д.3 | | | | май | 2023 |

| № п/п | Муниципальное образование | Наименование населенного пункта | Мероприятия, необходимые для подключения или создания технической возможности подключения домовладений, за исключением домовладений, расположенных в границах территории садоводства | Наименование газораспределительной организации | Код объекта строительства | Адрес домовладения (домовладений), за исключением домовладения (домовладений), расположенного в границах территории садоводства, для которого реализуются мероприятия, необходимые для подключения (улица, номер домовладения) | Адрес домовладения (домовладений), за исключением домовладения (домовладений), расположенного в границах территории садоводства, для которого реализуются мероприятия, необходимые для создания технической возможности его подключения (улица, номер домовладения) | Общее количество домовладений, за исключением домовладений, расположенных в границах территории садоводства, для которых реализуются мероприятия, необходимые для подключения | Общее количество домовладений, за исключением домовладений, расположенных в границах территории садоводства, для которых реализуются мероприятия, необходимые для создания технической возможности их подключения | Срок догазификации | |
|---|---|---|---|---|---|---|---|---|---|---|---|
| | | | | | | | | | | месяц | год |
| 1 | 2 | 3 | 4 | 5 | 6 | 7 | 8 | 9 | 10 | 11 | 12 |
| 10680 | Ленинский муниципальный район | с.Заплавное | врезка на участке заявителя (нулевая врезка) | ООО "Газпром газораспределение Волгоград" | 34-23-505-67624 | ул.Волжская, д.31 | | | | ноябрь | 2024 |
| 10681 | Ленинский муниципальный район | с.Заплавное | строительство распределительного газопровода | ООО "Газпром газораспределение Волгоград" | 34-22-505-78667 | ул.Волжская, д.37 | | | | май | 2023 |
| 10682 | Ленинский муниципальный район | с.Заплавное | строительство распределительного газопровода | ООО "Газпром газораспределение Волгоград" | 34-22-505-78350 | ул.Волжская, д.41 | | | | май | 2023 |
| 10683 | Ленинский муниципальный район | с.Заплавное | строительство распределительного газопровода | ООО "Газпром газораспределение Волгоград" | 34-22-505-67617 | ул.Волжская, д.45 | | | | декабрь | 2023 |
| 10684 | Ленинский муниципальный район | с.Заплавное | строительство газопровода-ввода | ООО "Газпром газораспределение Волгоград" | 34-21-505-80262 | ул.Волжская, д.59 | | | | октябрь | 2022 |
| 10685 | Ленинский муниципальный район | с.Заплавное | строительство газопровода-ввода | ООО "Газпром газораспределение Волгоград" | 34-21-505-82376 | ул.Волжская, д.67 | | | | июнь | 2022 |
| 10686 | Ленинский муниципальный район | с.Заплавное | строительство распределительного газопровода | ООО "Газпром газораспределение Волгоград" | 34-22-505-77715 | ул.Волисполкомовская, д.1 | | | | сентябрь | 2023 |
| 10687 | Ленинский муниципальный район | с.Заплавное | строительство газопровода-ввода | ООО "Газпром газораспределение Волгоград" | 34-22-505-90176 | ул.Волисполкомовская, д.11 | | | | декабрь | 2023 |
| 10688 | Ленинский муниципальный район | с.Заплавное | строительство распределительного газопровода | ООО "Газпром газораспределение Волгоград" | 34-22-505-67606 | ул.Волисполкомовская, д.3 | | | | ноябрь | 2023 |
| 10689 | Ленинский муниципальный район | с.Заплавное | строительство распределительного газопровода | ООО "Газпром газораспределение Волгоград" | 34-22-505-67594 | ул.Волисполкомовская, д.4 | | | | сентябрь | 2023 |
| 10690 | Ленинский муниципальный район | с.Заплавное | строительство распределительного газопровода | ООО "Газпром газораспределение Волгоград" | 34-22-505-67586 | ул.Волисполкомовская, д.5 | | | | июль | 2023 |

| № п/п | Муниципальное образование | Наименование населенного пункта | Мероприятия, необходимые для подключения или создания технической возможности подключения домовладений, за исключением домовладений, расположенных в границах территории садоводства | Наименование газораспределительной организации | Код объекта строительства | Адрес домовладения (домовладений), за исключением домовладения (домовладений), расположенного в границах территории садоводства, для которого реализуются мероприятия, необходимые для подключения (улица, номер домовладения) | Адрес домовладения (домовладений), за исключением домовладения (домовладений), расположенного в границах территории садоводства, для которого реализуются мероприятия, необходимые для создания технической возможности его подключения (улица, номер домовладения) | Общее количество домовладений, за исключением домовладений, расположенных в границах территории садоводства, для которых реализуются мероприятия, необходимые для подключения | Общее количество домовладений, за исключением домовладений, расположенных в границах территории садоводства, для которых реализуются мероприятия, необходимые для создания технической возможности их подключения | Срок догазификации | |
|---|---|---|---|---|---|---|---|---|---|---|---|
| | | | | | | | | | | месяц | год |
| 1 | 2 | 3 | 4 | 5 | 6 | 7 | 8 | 9 | 10 | 11 | 12 |
| 10691 | Ленинский муниципальный район | с.Заплавное | строительство распределительного газопровода | ООО "Газпром газораспределение Волгоград" | 34-22-505-67605 | ул.Волисполкомовская, д.7 | | | | ноябрь | 2023 |
| 10692 | Ленинский муниципальный район | с.Заплавное | строительство распределительного газопровода | ООО "Газпром газораспределение Волгоград" | 34-22-505-69099 | ул.Воровского, д.11 | | | | декабрь | 2023 |
| 10693 | Ленинский муниципальный район | с.Заплавное | строительство распределительного газопровода | ООО "Газпром газораспределение Волгоград" | 34-22-505-67604 | ул.Воровского, д.13 | | | | ноябрь | 2023 |
| 10694 | Ленинский муниципальный район | с.Заплавное | строительство распределительного газопровода | ООО "Газпром газораспределение Волгоград" | 34-22-505-73691 | ул.Воровского, д.17 | | | | май | 2023 |
| 10695 | Ленинский муниципальный район | с.Заплавное | строительство распределительного газопровода | ООО "Газпром газораспределение Волгоград" | 34-22-505-67599 | ул.Воровского, д.18 | | | | октябрь | 2023 |
| 10696 | Ленинский муниципальный район | с.Заплавное | врезка на участке заявителя (нулевая врезка) | ООО "Газпром газораспределение Волгоград" | 34-22-505-71943 | ул.Воровского, д.19/1 | | | | октябрь | 2023 |
| 10697 | Ленинский муниципальный район | с.Заплавное | строительство распределительного газопровода | ООО "Газпром газораспределение Волгоград" | 34-22-505-78663 | ул.Воровского, д.19/2 | | | | июнь | 2023 |
| 10698 | Ленинский муниципальный район | с.Заплавное | строительство распределительного газопровода | ООО "Газпром газораспределение Волгоград" | 34-22-505-78664 | ул.Воровского, д.19/5 | | | | май | 2023 |
| 10699 | Ленинский муниципальный район | с.Заплавное | строительство распределительного газопровода | ООО "Газпром газораспределение Волгоград" | 34-22-505-78332 | ул.Воровского, д.2 | | | | август | 2023 |
| 10700 | Ленинский муниципальный район | с.Заплавное | строительство распределительного газопровода | ООО "Газпром газораспределение Волгоград" | 34-24-505-69592 | ул.Воровского, д.20 | | | | апрель | 2025 |
| 10701 | Ленинский муниципальный район | с.Заплавное | строительство распределительного газопровода | ООО "Газпром газораспределение Волгоград" | 34-22-505-78338 | ул.Воровского, д.21 | | | | июль | 2023 |

| № п/п | Муниципальное образование | Наименование населенного пункта | Мероприятия, необходимые для подключения или создания технической возможности подключения домовладений, за исключением домовладений, расположенных в границах территории садоводства | Наименование газораспределительной организации | Код объекта строительства | Адрес домовладения (домовладений), за исключением домовладения (домовладений), расположенного в границах территории садоводства, для которого реализуются мероприятия, необходимые для подключения (улица, номер домовладения) | Адрес домовладения (домовладений), за исключением домовладения (домовладений), расположенного в границах территории садоводства, для которого реализуются мероприятия, необходимые для создания технической возможности его подключения (улица, номер домовладения) | Общее количество домовладений, за исключением домовладений, расположенных в границах территории садоводства, для которых реализуются мероприятия, необходимые для подключения | Общее количество домовладений, за исключением домовладений, расположенных в границах территории садоводства, для которых реализуются мероприятия, необходимые для создания технической возможности их подключения | Срок догазификации | |
|---|---|---|---|---|---|---|---|---|---|---|---|
| | | | | | | | | | | месяц | год |
| 1 | 2 | 3 | 4 | 5 | 6 | 7 | 8 | 9 | 10 | 11 | 12 |
| 10702 | Ленинский муниципальный район | с.Заплавное | строительство распределительного газопровода | ООО "Газпром газораспределение Волгоград" | 34-22-505-78347 | ул.Воровского, д.23 | | | | июнь | 2023 |
| 10703 | Ленинский муниципальный район | с.Заплавное | строительство распределительного газопровода | ООО "Газпром газораспределение Волгоград" | 34-22-505-78339 | ул.Воровского, д.25 | | | | июнь | 2023 |
| 10704 | Ленинский муниципальный район | с.Заплавное | строительство распределительного газопровода | ООО "Газпром газораспределение Волгоград" | 34-22-505-78342 | ул.Воровского, д.27 | | | | июнь | 2023 |
| 10705 | Ленинский муниципальный район | с.Заплавное | строительство газопровода-ввода | ООО "Газпром газораспределение Волгоград" | 34-21-505-82824 | ул.Воровского, д.28а | | | | февраль | 2022 |
| 10706 | Ленинский муниципальный район | с.Заплавное | строительство распределительного газопровода | ООО "Газпром газораспределение Волгоград" | 34-22-505-69910 | ул.Воровского, д.31 | | | | июнь | 2023 |
| 10707 | Ленинский муниципальный район | с.Заплавное | строительство распределительного газопровода | ООО "Газпром газораспределение Волгоград" | 34-22-505-69098 | ул.Воровского, д.5 | | | | январь | 2024 |
| 10708 | Ленинский муниципальный район | с.Заплавное | строительство распределительного газопровода | ООО "Газпром газораспределение Волгоград" | 34-22-505-78340 | ул.Воровского, д.6 | | | | июль | 2023 |
| 10709 | Ленинский муниципальный район | с.Заплавное | строительство распределительного газопровода | ООО "Газпром газораспределение Волгоград" | 34-22-505-78354 | ул.Воровского, д.7 | | | | май | 2023 |
| 10710 | Ленинский муниципальный район | с.Заплавное | строительство газопровода-ввода | ООО "Газпром газораспределение Волгоград" | 34-21-505-79315 | ул.Глеба Успенского, д.1 | | | | ноябрь | 2023 |
| 10711 | Ленинский муниципальный район | с.Заплавное | строительство газопровода-ввода | ООО "Газпром газораспределение Волгоград" | 34-21-505-81009 | ул.Глеба Успенского, д.10 | | | | декабрь | 2023 |
| 10712 | Ленинский муниципальный район | с.Заплавное | строительство газопровода-ввода | ООО "Газпром газораспределение Волгоград" | 34-21-505-82379 | ул.Глеба Успенского, д.11 | | | | май | 2022 |

| № п/п | Муниципальное образование | Наименование населенного пункта | Мероприятия, необходимые для подключения или создания технической возможности подключения домовладений, за исключением домовладений, расположенных в границах территории садоводства | Наименование газораспределительной организации | Код объекта строительства | Адрес домовладения (домовладений), за исключением домовладения (домовладений), расположенного в границах территории садоводства, для которого реализуются мероприятия, необходимые для подключения (улица, номер домовладения) | Адрес домовладения (домовладений), за исключением домовладения (домовладений), расположенного в границах территории садоводства, для которого реализуются мероприятия, необходимые для создания технической возможности его подключения (улица, номер домовладения) | Общее количество домовладений, за исключением домовладений, расположенных в границах территории садоводства, для которых реализуются мероприятия, необходимые для подключения | Общее количество домовладений, за исключением домовладений, расположенных в границах территории садоводства, для которых реализуются мероприятия, необходимые для создания технической возможности их подключения | Срок догазификации | |
|---|---|---|---|---|---|---|---|---|---|---|---|
| | | | | | | | | | | месяц | год |
| 1 | 2 | 3 | 4 | 5 | 6 | 7 | 8 | 9 | 10 | 11 | 12 |
| 10713 | Ленинский муниципальный район | с.Заплавное | строительство газопровода-ввода | ООО "Газпром газораспределение Волгоград" | 34-21-505-82377 | ул.Глеба Успенского, д.11а | | | | май | 2022 |
| 10714 | Ленинский муниципальный район | с.Заплавное | строительство газопровода-ввода | ООО "Газпром газораспределение Волгоград" | 34-21-505-79331 | ул.Глеба Успенского, д.15 | | | | сентябрь | 2022 |
| 10715 | Ленинский муниципальный район | с.Заплавное | строительство газопровода-ввода | ООО "Газпром газораспределение Волгоград" | 34-21-505-82380 | ул.Глеба Успенского, д.27 | | | | май | 2022 |
| 10716 | Ленинский муниципальный район | с.Заплавное | строительство газопровода-ввода | ООО "Газпром газораспределение Волгоград" | 34-21-505-79319 | ул.Глеба Успенского, д.6 | | | | сентябрь | 2022 |
| 10717 | Ленинский муниципальный район | с.Заплавное | строительство газопровода-ввода | ООО "Газпром газораспределение Волгоград" | 34-21-505-81473 | ул.Глеба Успенского, д.8 | | | | сентябрь | 2023 |
| 10718 | Ленинский муниципальный район | с.Заплавное | строительство газопровода-ввода | ООО "Газпром газораспределение Волгоград" | 34-21-505-82387 | ул.Глеба Успенского, д.9 | | | | июнь | 2022 |
| 10719 | Ленинский муниципальный район | с.Заплавное | строительство распределительного газопровода | ООО "Газпром газораспределение Волгоград" | 34-22-505-72790 | ул.Горького, д.17 | | | | июль | 2022 |
| 10720 | Ленинский муниципальный район | с.Заплавное | строительство распределительного газопровода | ООО "Газпром газораспределение Волгоград" | 34-22-505-67616 | ул.Дзержинского, д.2 | | | | декабрь | 2023 |
| 10721 | Ленинский муниципальный район | с.Заплавное | строительство распределительного газопровода | ООО "Газпром газораспределение Волгоград" | 34-22-505-67615 | ул.Дзержинского, д.2/в | | | | декабрь | 2023 |
| 10722 | Ленинский муниципальный район | с.Заплавное | строительство распределительного газопровода | ООО "Газпром газораспределение Волгоград" | 34-22-505-67614 | ул.Дзержинского, д.21 | | | | декабрь | 2023 |
| 10723 | Ленинский муниципальный район | с.Заплавное | строительство распределительного газопровода | ООО "Газпром газораспределение Волгоград" | 34-22-505-67613 | ул.Дзержинского, д.25 | | | | декабрь | 2023 |

| № п/п | Муниципальное образование | Наименование населенного пункта | Мероприятия, необходимые для подключения или создания технической возможности подключения домовладений, за исключением домовладений, расположенных в границах территории садоводства | Наименование газораспределительной организации | Код объекта строительства | Адрес домовладения (домовладений), за исключением домовладения (домовладений), расположенного в границах территории садоводства, для которого реализуются мероприятия, необходимые для подключения (улица, номер домовладения) | Адрес домовладения (домовладений), за исключением домовладения (домовладений), расположенного в границах территории садоводства, для которого реализуются мероприятия, необходимые для создания технической возможности его подключения (улица, номер домовладения) | Общее количество домовладений, за исключением домовладений, расположенных в границах территории садоводства, для которых реализуются мероприятия, необходимые для подключения | Общее количество домовладений, за исключением домовладений, расположенных в границах территории садоводства, для которых реализуются мероприятия, необходимые для создания технической возможности их подключения | Срок догазификации | |
|---|---|---|---|---|---|---|---|---|---|---|---|
| | | | | | | | | | | месяц | год |
| 1 | 2 | 3 | 4 | 5 | 6 | 7 | 8 | 9 | 10 | 11 | 12 |
| 10724 | Ленинский муниципальный район | с.Заплавное | строительство распределительного газопровода | ООО "Газпром газораспределение Волгоград" | 34-22-505-71951 | ул.Дзержинского, д.29 | | | | июнь | 2023 |
| 10725 | Ленинский муниципальный район | с.Заплавное | строительство распределительного газопровода | ООО "Газпром газораспределение Волгоград" | 34-22-505-77720 | ул.Дзержинского, д.31 | | | | август | 2023 |
| 10726 | Ленинский муниципальный район | с.Заплавное | строительство распределительного газопровода | ООО "Газпром газораспределение Волгоград" | 34-22-505-67603 | ул.Дзержинского, д.33 | | | | ноябрь | 2023 |
| 10727 | Ленинский муниципальный район | с.Заплавное | строительство распределительного газопровода | ООО "Газпром газораспределение Волгоград" | 34-22-505-71952 | ул.Дзержинского, д.37 | | | | июнь | 2023 |
| 10728 | Ленинский муниципальный район | с.Заплавное | строительство распределительного газопровода | ООО "Газпром газораспределение Волгоград" | 34-22-505-71950 | ул.Дзержинского, д.7 | | | | июнь | 2023 |
| 10729 | Ленинский муниципальный район | с.Заплавное | строительство распределительного газопровода | ООО "Газпром газораспределение Волгоград" | 34-22-505-78659 | ул.Карла Маркса, д.1 | | | | август | 2023 |
| 10730 | Ленинский муниципальный район | с.Заплавное | строительство распределительного газопровода | ООО "Газпром газораспределение Волгоград" | 34-22-505-78341 | ул.Карла Маркса, д.10 | | | | июль | 2023 |
| 10731 | Ленинский муниципальный район | с.Заплавное | строительство распределительного газопровода | ООО "Газпром газораспределение Волгоград" | 34-22-505-67578 | ул.Карла Маркса, д.11 | | | | июнь | 2023 |
| 10732 | Ленинский муниципальный район | с.Заплавное | строительство распределительного газопровода | ООО "Газпром газораспределение Волгоград" | 34-22-505-78348 | ул.Карла Маркса, д.12 | | | | июнь | 2023 |
| 10733 | Ленинский муниципальный район | с.Заплавное | строительство распределительного газопровода | ООО "Газпром газораспределение Волгоград" | 34-22-505-67612 | ул.Карла Маркса, д.13 | | | | декабрь | 2023 |
| 10734 | Ленинский муниципальный район | с.Заплавное | строительство распределительного газопровода | ООО "Газпром газораспределение Волгоград" | 34-22-505-69909 | ул.Карла Маркса, д.14 | | | | сентябрь | 2023 |

| № п/п | Муниципальное образование | Наименование населенного пункта | Мероприятия, необходимые для подключения или создания технической возможности подключения домовладений, за исключением домовладений, расположенных в границах территории садоводства | Наименование газораспределительной организации | Код объекта строительства | Адрес домовладения (домовладений), за исключением домовладения (домовладений), расположенного в границах территории садоводства, для которого реализуются мероприятия, необходимые для подключения (улица, номер домовладения) | Адрес домовладения (домовладений), за исключением домовладения (домовладений), расположенного в границах территории садоводства, для которого реализуются мероприятия, необходимые для создания технической возможности его подключения (улица, номер домовладения) | Общее количество домовладений, за исключением домовладений, расположенных в границах территории садоводства, для которых реализуются мероприятия, необходимые для подключения | Общее количество домовладений, за исключением домовладений, расположенных в границах территории садоводства, для которых реализуются мероприятия, необходимые для создания технической возможности их подключения | Срок догазификации | |
|---|---|---|---|---|---|---|---|---|---|---|---|
| | | | | | | | | | | месяц | год |
| 1 | 2 | 3 | 4 | 5 | 6 | 7 | 8 | 9 | 10 | 11 | 12 |
| 10735 | Ленинский муниципальный район | с.Заплавное | строительство распределительного газопровода | ООО "Газпром газораспределение Волгоград" | 34-22-505-78355 | ул.Карла Маркса, д.15 | | | | декабрь | 2022 |
| 10736 | Ленинский муниципальный район | с.Заплавное | строительство распределительного газопровода | ООО "Газпром газораспределение Волгоград" | 34-22-505-78668 | ул.Карла Маркса, д.16 | | | | март | 2023 |
| 10737 | Ленинский муниципальный район | с.Заплавное | строительство газопровода-ввода | ООО "Газпром газораспределение Волгоград" | 34-21-505-79322 | ул.Карла Маркса, д.18 | | | | август | 2023 |
| 10738 | Ленинский муниципальный район | с.Заплавное | строительство распределительного газопровода | ООО "Газпром газораспределение Волгоград" | 34-22-505-73697 | ул.Карла Маркса, д.20 | | | | май | 2023 |
| 10739 | Ленинский муниципальный район | с.Заплавное | строительство распределительного газопровода | ООО "Газпром газораспределение Волгоград" | 34-22-505-78351 | ул.Карла Маркса, д.22 | | | | июль | 2023 |
| 10740 | Ленинский муниципальный район | с.Заплавное | строительство распределительного газопровода | ООО "Газпром газораспределение Волгоград" | 34-22-505-71944 | ул.Карла Маркса, д.25 | | | | февраль | 2024 |
| 10741 | Ленинский муниципальный район | с.Заплавное | строительство распределительного газопровода | ООО "Газпром газораспределение Волгоград" | 34-22-505-73679 | ул.Карла Маркса, д.3 | | | | май | 2023 |
| 10742 | Ленинский муниципальный район | с.Заплавное | строительство распределительного газопровода | ООО "Газпром газораспределение Волгоград" | 34-22-505-78336 | ул.Карла Маркса, д.32 | | | | апрель | 2023 |
| 10743 | Ленинский муниципальный район | с.Заплавное | строительство распределительного газопровода | ООО "Газпром газораспределение Волгоград" | 34-22-505-73694 | ул.Карла Маркса, д.5 | | | | июнь | 2023 |
| 10744 | Ленинский муниципальный район | с.Заплавное | строительство распределительного газопровода | ООО "Газпром газораспределение Волгоград" | 34-22-505-67593 | ул.Карла Маркса, д.6 | | | | сентябрь | 2023 |
| 10745 | Ленинский муниципальный район | с.Заплавное | строительство распределительного газопровода | ООО "Газпром газораспределение Волгоград" | 34-22-505-67611 | ул.Карла Маркса, д.8 | | | | декабрь | 2023 |

| № п/п | Муниципальное образование | Наименование населенного пункта | Мероприятия, необходимые для подключения или создания технической возможности подключения домовладений, за исключением домовладений, расположенных в границах территории садоводства | Наименование газораспределительной организации | Код объекта строительства | Адрес домовладения (домовладений), за исключением домовладения (домовладений), расположенного в границах территории садоводства, для которого реализуются мероприятия, необходимые для подключения (улица, номер домовладения) | Адрес домовладения (домовладений), за исключением домовладения (домовладений), расположенного в границах территории садоводства, для которого реализуются мероприятия, необходимые для создания технической возможности его подключения (улица, номер домовладения) | Общее количество домовладений, за исключением домовладений, расположенных в границах территории садоводства, для которых реализуются мероприятия, необходимые для подключения | Общее количество домовладений, за исключением домовладений, расположенных в границах территории садоводства, для которых реализуются мероприятия, необходимые для создания технической возможности их подключения | Срок догазификации | |
|---|---|---|---|---|---|---|---|---|---|---|---|
| | | | | | | | | | | месяц | год |
| 1 | 2 | 3 | 4 | 5 | 6 | 7 | 8 | 9 | 10 | 11 | 12 |
| 10746 | Ленинский муниципальный район | с.Заплавное | строительство газопровода-ввода | ООО "Газпром газораспределение Волгоград" | 34-21-505-85106 | ул.Комсомольская, д.13 | | | | август | 2022 |
| 10747 | Ленинский муниципальный район | с.Заплавное | строительство газопровода-ввода | ООО "Газпром газораспределение Волгоград" | 34-24-505-69092 | ул.Комсомольская, д.21 | | | | декабрь | 2024 |
| 10748 | Ленинский муниципальный район | с.Заплавное | врезка на участке заявителя (нулевая врезка) | ООО "Газпром газораспределение Волгоград" | 34-24-505-61455 | ул.Комсомольская, д.31 | | | | июнь | 2028 |
| 10749 | Ленинский муниципальный район | с.Заплавное | строительство газопровода-ввода | ООО "Газпром газораспределение Волгоград" | 34-21-505-82378 | ул.Красноармейская, д.2 | | | | май | 2022 |
| 10750 | Ленинский муниципальный район | с.Заплавное | строительство газопровода-ввода | ООО "Газпром газораспределение Волгоград" | 34-21-505-81010 | ул.Красноармейская, д.7 | | | | ноябрь | 2023 |
| 10751 | Ленинский муниципальный район | с.Заплавное | врезка на участке заявителя (нулевая врезка) | ООО "Газпром газораспределение Волгоград" | 34-25-505-57945 | ул.Крестком ская, д.14 | | | | июнь | 2025 |
| 10752 | Ленинский муниципальный район | с.Заплавное | строительство газопровода-ввода | ООО "Газпром газораспределение Волгоград" | 34-23-505-61962 | ул.Крестком ская, д.1а | | | | июнь | 2025 |
| 10753 | Ленинский муниципальный район | с.Заплавное | строительство газопровода-ввода | ООО "Газпром газораспределение Волгоград" | 34-21-505-85057 | ул.Ленинградская, д.15 | | | | февраль | 2022 |
| 10754 | Ленинский муниципальный район | с.Заплавное | строительство газопровода-ввода | ООО "Газпром газораспределение Волгоград" | 34-21-505-85116 | ул.Ленинградская, д.29 | | | | март | 2022 |
| 10755 | Ленинский муниципальный район | с.Заплавное | врезка на участке заявителя (нулевая врезка) | ООО "Газпром газораспределение Волгоград" | 34-25-505-59098 | ул.Ленинградская, д.32а | | | | январь | 2025 |
| 10756 | Ленинский муниципальный район | с.Заплавное | врезка на участке заявителя (нулевая врезка) | ООО "Газпром газораспределение Волгоград" | 34-22-505-71942 | ул.Ленинградская, д.36 | | | | сентябрь | 2023 |

| № п/п | Муниципальное образование | Наименование населенного пункта | Мероприятия, необходимые для подключения или создания технической возможности подключения домовладений, за исключением домовладений, расположенных в границах территории садоводства | Наименование газораспределительной организации | Код объекта строительства | Адрес домовладения (домовладений), за исключением домовладения (домовладений), расположенного в границах территории садоводства, для которого реализуются мероприятия, необходимые для подключения (улица, номер домовладения) | Адрес домовладения (домовладений), за исключением домовладения (домовладений), расположенного в границах территории садоводства, для которого реализуются мероприятия, необходимые для создания технической возможности его подключения (улица, номер домовладения) | Общее количество домовладений, за исключением домовладений, расположенных в границах территории садоводства, для которых реализуются мероприятия, необходимые для подключения | Общее количество домовладений, за исключением домовладений, расположенных в границах территории садоводства, для которых реализуются мероприятия, необходимые для создания технической возможности их подключения | Срок догазификации | |
|---|---|---|---|---|---|---|---|---|---|---|---|
| | | | | | | | | | | месяц | год |
| 1 | 2 | 3 | 4 | 5 | 6 | 7 | 8 | 9 | 10 | 11 | 12 |
| 10757 | Ленинский муниципальный район | с.Заплавное | строительство распределительного газопровода | ООО "Газпром газораспределение Волгоград" | 34-22-505-73686 | ул.Ленинградская, д.46 | | | | июнь | 2023 |
| 10758 | Ленинский муниципальный район | с.Заплавное | строительство газопровода-ввода | ООО "Газпром газораспределение Волгоград" | 34-21-505-79326 | ул.Ленинская, д.11 | | | | август | 2023 |
| 10759 | Ленинский муниципальный район | с.Заплавное | строительство распределительного газопровода | ООО "Газпром газораспределение Волгоград" | 34-22-505-67566 | ул.Ленинская, д.16 | | | | апрель | 2023 |
| 10760 | Ленинский муниципальный район | с.Заплавное | строительство распределительного газопровода | ООО "Газпром газораспределение Волгоград" | 34-22-505-73710 | ул.Ленинская, д.19 | | | | октябрь | 2023 |
| 10761 | Ленинский муниципальный район | с.Заплавное | строительство газопровода-ввода | ООО "Газпром газораспределение Волгоград" | 34-22-505-67561 | ул.Ленинская, д.20 | | | | октябрь | 2025 |
| 10762 | Ленинский муниципальный район | с.Заплавное | строительство распределительного газопровода | ООО "Газпром газораспределение Волгоград" | 34-22-505-78654 | ул.Ленинская, д.21 | | | | январь | 2024 |
| 10763 | Ленинский муниципальный район | с.Заплавное | строительство распределительного газопровода | ООО "Газпром газораспределение Волгоград" | 34-22-505-73715 | ул.Ленинская, д.23 | | | | декабрь | 2022 |
| 10764 | Ленинский муниципальный район | с.Заплавное | строительство распределительного газопровода | ООО "Газпром газораспределение Волгоград" | 34-22-505-67610 | ул.Ленинская, д.24 | | | | декабрь | 2023 |
| 10765 | Ленинский муниципальный район | с.Заплавное | строительство распределительного газопровода | ООО "Газпром газораспределение Волгоград" | 34-22-505-73681 | ул.Ленинская, д.25 | | | | декабрь | 2022 |
| 10766 | Ленинский муниципальный район | с.Заплавное | врезка на участке заявителя (нулевая врезка) | ООО "Газпром газораспределение Волгоград" | 34-25-505-59097 | ул.Ленинская, д.29 | | | | сентябрь | 2025 |
| 10767 | Ленинский муниципальный район | с.Заплавное | строительство распределительного газопровода | ООО "Газпром газораспределение Волгоград" | 34-22-505-78344 | ул.Ленинская, д.2а | | | | июнь | 2023 |

| № п/п | Муниципальное образование | Наименование населенного пункта | Мероприятия, необходимые для подключения или создания технической возможности подключения домовладений, за исключением домовладений, расположенных в границах территории садоводства | Наименование газораспределительной организации | Код объекта строительства | Адрес домовладения (домовладений), за исключением домовладения (домовладений), расположенного в границах территории садоводства, для которого реализуются мероприятия, необходимые для подключения (улица, номер домовладения) | Адрес домовладения (домовладений), за исключением домовладения (домовладений), расположенного в границах территории садоводства, для которого реализуются мероприятия, необходимые для создания технической возможности его подключения (улица, номер домовладения) | Общее количество домовладений, за исключением домовладений, расположенных в границах территории садоводства, для которых реализуются мероприятия, необходимые для подключения | Общее количество домовладений, за исключением домовладений, расположенных в границах территории садоводства, для которых реализуются мероприятия, необходимые для создания технической возможности их подключения | Срок догазификации | |
|---|---|---|---|---|---|---|---|---|---|---|---|
| | | | | | | | | | | месяц | год |
| 1 | 2 | 3 | 4 | 5 | 6 | 7 | 8 | 9 | 10 | 11 | 12 |
| 10768 | Ленинский муниципальный район | с.Заплавное | строительство распределительного газопровода | ООО "Газпром газораспределение Волгоград" | 34-22-505-73709 | ул.Ленинская, д.31 | | | | декабрь | 2022 |
| 10769 | Ленинский муниципальный район | с.Заплавное | строительство распределительного газопровода | ООО "Газпром газораспределение Волгоград" | 34-21-505-67560 | ул.Ленинская, д.32 | | | | декабрь | 2022 |
| 10770 | Ленинский муниципальный район | с.Заплавное | строительство распределительного газопровода | ООО "Газпром газораспределение Волгоград" | 34-22-505-78674 | ул.Ленинская, д.33 | | | | март | 2023 |
| 10771 | Ленинский муниципальный район | с.Заплавное | строительство распределительного газопровода | ООО "Газпром газораспределение Волгоград" | 34-22-505-78356 | ул.Ленинская, д.35 | | | | декабрь | 2022 |
| 10772 | Ленинский муниципальный район | с.Заплавное | строительство распределительного газопровода | ООО "Газпром газораспределение Волгоград" | 34-22-505-67609 | ул.Ленинская, д.36 | | | | декабрь | 2023 |
| 10773 | Ленинский муниципальный район | с.Заплавное | строительство распределительного газопровода | ООО "Газпром газораспределение Волгоград" | 34-22-505-73711 | ул.Ленинская, д.41 | | | | октябрь | 2023 |
| 10774 | Ленинский муниципальный район | с.Заплавное | строительство распределительного газопровода | ООО "Газпром газораспределение Волгоград" | 34-22-505-73714 | ул.Ленинская, д.42 | | | | октябрь | 2022 |
| 10775 | Ленинский муниципальный район | с.Заплавное | строительство распределительного газопровода | ООО "Газпром газораспределение Волгоград" | 34-22-505-73713 | ул.Ленинская, д.43 | | | | октябрь | 2022 |
| 10776 | Ленинский муниципальный район | с.Заплавное | строительство распределительного газопровода | ООО "Газпром газораспределение Волгоград" | 34-22-505-67559 | ул.Ленинская, д.44 | | | | декабрь | 2022 |
| 10777 | Ленинский муниципальный район | с.Заплавное | строительство распределительного газопровода | ООО "Газпром газораспределение Волгоград" | 34-21-505-69912 | ул.Ленинская, д.46 | | | | декабрь | 2023 |
| 10778 | Ленинский муниципальный район | с.Заплавное | строительство распределительного газопровода | ООО "Газпром газораспределение Волгоград" | 34-21-505-67608 | ул.Ленинская, д.48 | | | | декабрь | 2023 |

| № п/п | Муниципальное образование | Наименование населенного пункта | Мероприятия, необходимые для подключения или создания технической возможности подключения домовладений, за исключением домовладений, расположенных в границах территории садоводства | Наименование газораспределительной организации | Код объекта строительства | Адрес домовладения (домовладений), за исключением домовладения (домовладений), расположенного в границах территории садоводства, для которого реализуются мероприятия, необходимые для подключения (улица, номер домовладения) | Адрес домовладения (домовладений), за исключением домовладения (домовладений), расположенного в границах территории садоводства, для которого реализуются мероприятия, необходимые для создания технической возможности его подключения (улица, номер домовладения) | Общее количество домовладений, за исключением домовладений, расположенных в границах территории садоводства, для которых реализуются мероприятия, необходимые для подключения | Общее количество домовладений, за исключением домовладений, расположенных в границах территории садоводства, для которых реализуются мероприятия, необходимые для создания технической возможности их подключения | Срок догазификации | |
|---|---|---|---|---|---|---|---|---|---|---|---|
| | | | | | | | | | | месяц | год |
| 1 | 2 | 3 | 4 | 5 | 6 | 7 | 8 | 9 | 10 | 11 | 12 |
| 10779 | Ленинский муниципальный район | с.Заплавное | строительство распределительного газопровода | ООО "Газпром газораспределение Волгоград" | 34-22-505-71954 | ул.Ленинская, д.5 | | | | декабрь | 2022 |
| 10780 | Ленинский муниципальный район | с.Заплавное | врезка на участке заявителя (нулевая врезка) | ООО "Газпром газораспределение Волгоград" | 34-22-505-77710 | ул.Ленинская, д.54А | | | | июль | 2023 |
| 10781 | Ленинский муниципальный район | с.Заплавное | строительство распределительного газопровода | ООО "Газпром газораспределение Волгоград" | 34-22-505-73680 | ул.Ленинская, д.55 | | | | октябрь | 2022 |
| 10782 | Ленинский муниципальный район | с.Заплавное | строительство распределительного газопровода | ООО "Газпром газораспределение Волгоград" | 34-22-505-73703 | ул.Ленинская, д.58 | | | | ноябрь | 2022 |
| 10783 | Ленинский муниципальный район | с.Заплавное | строительство распределительного газопровода | ООО "Газпром газораспределение Волгоград" | 34-22-505-73690 | ул.Ленинская, д.61 | | | | октябрь | 2022 |
| 10784 | Ленинский муниципальный район | с.Заплавное | строительство распределительного газопровода | ООО "Газпром газораспределение Волгоград" | 34-22-505-73708 | ул.Ленинская, д.63 | | | | октябрь | 2023 |
| 10785 | Ленинский муниципальный район | с.Заплавное | строительство распределительного газопровода | ООО "Газпром газораспределение Волгоград" | 34-22-505-73712 | ул.Ленинская, д.67 | | | | октябрь | 2023 |
| 10786 | Ленинский муниципальный район | с.заплавное | строительство распределительного газопровода | ООО "Газпром газораспределение Волгоград" | 34-22-505-69907 | ул.Ленинская, д.68 | | | | декабрь | 2023 |
| 10787 | Ленинский муниципальный район | с.Заплавное | строительство распределительного газопровода | ООО "Газпром газораспределение Волгоград" | 34-22-505-71948 | ул.Ленинская, д.7 | | | | сентябрь | 2023 |
| 10788 | Ленинский муниципальный район | с.Заплавное | строительство распределительного газопровода | ООО "Газпром газораспределение Волгоград" | 34-22-505-73707 | ул.Ленинская, д.71 | | | | декабрь | 2022 |
| 10789 | Ленинский муниципальный район | с.Заплавное | строительство распределительного газопровода | ООО "Газпром газораспределение Волгоград" | 34-22-505-78330 | ул.Ленинская, д.74 | | | | декабрь | 2022 |

| № п/п | Муниципальное образование | Наименование населенного пункта | Мероприятия, необходимые для подключения или создания технической возможности подключения домовладений, за исключением домовладений, расположенных в границах территории садоводства | Наименование газораспределительной организации | Код объекта строительства | Адрес домовладения (домовладений), за исключением домовладения (домовладений), расположенного в границах территории садоводства, для которого реализуются мероприятия, необходимые для подключения (улица, номер домовладения) | Адрес домовладения (домовладений), за исключением домовладения (домовладений), расположенного в границах территории садоводства, для которого реализуются мероприятия, необходимые для создания технической возможности его подключения (улица, номер домовладения) | Общее количество домовладений, за исключением домовладений, расположенных в границах территории садоводства, для которых реализуются мероприятия, необходимые для подключения | Общее количество домовладений, за исключением домовладений, расположенных в границах территории садоводства, для которых реализуются мероприятия, необходимые для создания технической возможности их подключения | Срок догазификации | |
|---|---|---|---|---|---|---|---|---|---|---|---|
| | | | | | | | | | | месяц | год |
| 1 | 2 | 3 | 4 | 5 | 6 | 7 | 8 | 9 | 10 | 11 | 12 |
| 10790 | Ленинский муниципальный район | с.Заплавное | строительство распределительного газопровода | ООО "Газпром газораспределение Волгоград" | 34-22-505-73676 | ул.Ленинская, д.76 | | | | декабрь | 2023 |
| 10791 | Ленинский муниципальный район | с.Заплавное | строительство распределительного газопровода | ООО "Газпром газораспределение Волгоград" | 34-22-505-73716 | ул.Ленинская, д.78 | | | | октябрь | 2022 |
| 10792 | Ленинский муниципальный район | с.Заплавное | строительство распределительного газопровода | ООО "Газпром газораспределение Волгоград" | 34-22-505-67602 | ул.Ленинская, д.82 | | | | ноябрь | 2023 |
| 10793 | Ленинский муниципальный район | с.Заплавное | врезка на участке заявителя (нулевая врезка) | ООО "Газпром газораспределение Волгоград" | 34-23-505-67577 | ул.Ленинская, д.84 | | | | июнь | 2023 |
| 10794 | Ленинский муниципальный район | с.Заплавное | строительство распределительного газопровода | ООО "Газпром газораспределение Волгоград" | 34-22-505-67601 | ул.Ленинская, д.9 | | | | ноябрь | 2023 |
| 10795 | Ленинский муниципальный район | с.Заплавное | строительство газопровода-ввода | ООО "Газпром газораспределение Волгоград" | 34-25-505-60749 | ул.Ленинская, д.92 | | | | февраль | 2025 |
| 10796 | Ленинский муниципальный район | с.Заплавное | строительство газопровода-ввода | ООО "Газпром газораспределение Волгоград" | 34-22-505-70733 | ул.Льва Толстого, д.4 | | | | январь | 2024 |
| 10797 | Ленинский муниципальный район | с.Заплавное | врезка на участке заявителя (нулевая врезка) | ООО "Газпром газораспределение Волгоград" | 34-22-505-77708 | ул.Металлургов, д.19 | | | | декабрь | 2023 |
| 10798 | Ленинский муниципальный район | с.Заплавное | строительство распределительного газопровода | ООО "Газпром газораспределение Волгоград" | 34-21-505-67557 | ул.Металлургов, д.1в | | | | август | 2022 |
| 10799 | Ленинский муниципальный район | с.Заплавное | строительство распределительного газопровода | ООО "Газпром газораспределение Волгоград" | 34-22-505-67600 | ул.Металлургов, д.3 | | | | ноябрь | 2023 |
| 10800 | Ленинский муниципальный район | с.Заплавное | строительство распределительного газопровода | ООО "Газпром газораспределение Волгоград" | 34-22-505-77722 | ул.Металлургов, д.7 | | | | август | 2022 |

| № п/п | Муниципальное образование | Наименование населенного пункта | Мероприятия, необходимые для подключения или создания технической возможности подключения домовладений, за исключением домовладений, расположенных в границах территории садоводства | Наименование газораспределительной организации | Код объекта строительства | Адрес домовладения (домовладений), за исключением домовладения (домовладений), расположенного в границах территории садоводства, для которого реализуются мероприятия, необходимые для подключения (улица, номер домовладения) | Адрес домовладения (домовладений), за исключением домовладения (домовладений), расположенного в границах территории садоводства, для которого реализуются мероприятия, необходимые для создания технической возможности его подключения (улица, номер домовладения) | Общее количество домовладений, за исключением домовладений, расположенных в границах территории садоводства, для которых реализуются мероприятия, необходимые для подключения | Общее количество домовладений, за исключением домовладений, расположенных в границах территории садоводства, для которых реализуются мероприятия, необходимые для создания технической возможности их подключения | Срок догазификации | |
|---|---|---|---|---|---|---|---|---|---|---|---|
| | | | | | | | | | | месяц | год |
| 1 | 2 | 3 | 4 | 5 | 6 | 7 | 8 | 9 | 10 | 11 | 12 |
| 10801 | Ленинский муниципальный район | с.Заплавное | строительство распределительного газопровода | ООО "Газпром газораспределение Волгоград" | 34-22-505-71946 | ул.Металлургов, д.9 | | | | ноябрь | 2023 |
| 10802 | Ленинский муниципальный район | с.Заплавное | строительство распределительного газопровода | ООО "Газпром газораспределение Волгоград" | 34-22-505-67571 | ул.Набережная, д.10 | | | | май | 2023 |
| 10803 | Ленинский муниципальный район | с.Заплавное | строительство распределительного газопровода | ООО "Газпром газораспределение Волгоград" | 34-22-505-69908 | ул.Набережная, д.12 | | | | сентябрь | 2023 |
| 10804 | Ленинский муниципальный район | с.Заплавное | строительство распределительного газопровода | ООО "Газпром газораспределение Волгоград" | 34-22-505-71949 | ул.Набережная, д.14 | | | | декабрь | 2023 |
| 10805 | Ленинский муниципальный район | с.Заплавное | строительство распределительного газопровода | ООО "Газпром газораспределение Волгоград" | 34-24-505-69591 | ул.Набережная, д.2 | | | | июнь | 2024 |
| 10806 | Ленинский муниципальный район | с.Заплавное | строительство газопровода-ввода | ООО "Газпром газораспределение Волгоград" | 34-24-505-61451 | ул.Набережная, д.6 | | | | февраль | 2028 |
| 10807 | Ленинский муниципальный район | с.Заплавное | строительство газопровода-ввода | ООО "Газпром газораспределение Волгоград" | 34-21-505-81882 | ул.Некрасова, д.1 | | | | май | 2023 |
| 10808 | Ленинский муниципальный район | с.Заплавное | строительство распределительного газопровода | ООО "Газпром газораспределение Волгоград" | 34-22-505-77721 | ул.Некрасова, д.18 | | | | август | 2022 |
| 10809 | Ленинский муниципальный район | с.Заплавное | строительство распределительного газопровода | ООО "Газпром газораспределение Волгоград" | 34-22-505-73016 | ул.Некрасова, д.18а | | | | август | 2022 |
| 10810 | Ленинский муниципальный район | с.Заплавное | врезка на участке заявителя (нулевая врезка) | ООО "Газпром газораспределение Волгоград" | 34-22-505-67563 | ул.Некрасова, д.23 | | | | январь | 2023 |
| 10811 | Ленинский муниципальный район | с.Заплавное | строительство газопровода-ввода | ООО "Газпром газораспределение Волгоград" | 34-21-505-79321 | ул.Некрасова, д.6 | | | | август | 2022 |

| № п/п | Муниципальное образование | Наименование населенного пункта | Мероприятия, необходимые для подключения или создания технической возможности подключения домовладений, за исключением домовладений, расположенных в границах территории садоводства | Наименование газораспределительной организации | Код объекта строительства | Адрес домовладения (домовладений), за исключением домовладения (домовладений), расположенного в границах территории садоводства, для которого реализуются мероприятия, необходимые для подключения (улица, номер домовладения) | Адрес домовладения (домовладений), за исключением домовладения (домовладений), расположенного в границах территории садоводства, для которого реализуются мероприятия, необходимые для создания технической возможности его подключения (улица, номер домовладения) | Общее количество домовладений, за исключением домовладений, расположенных в границах территории садоводства, для которых реализуются мероприятия, необходимые для подключения | Общее количество домовладений, за исключением домовладений, расположенных в границах территории садоводства, для которых реализуются мероприятия, необходимые для создания технической возможности их подключения | Срок догазификации | |
|---|---|---|---|---|---|---|---|---|---|---|---|
| | | | | | | | | | | месяц | год |
| 1 | 2 | 3 | 4 | 5 | 6 | 7 | 8 | 9 | 10 | 11 | 12 |
| 10812 | Ленинский муниципальный район | с.Заплавное | строительство распределительного газопровода | ООО "Газпром газораспределение Волгоград" | 34-22-505-78673 | ул.Некрасова, д.7 | | | | август | 2022 |
| 10813 | Ленинский муниципальный район | с.Заплавное | строительство газопровода-ввода | ООО "Газпром газораспределение Волгоград" | 34-24-505-67562 | ул.Некрасова, д.8 | | | | январь | 2023 |
| 10814 | Ленинский муниципальный район | с.Заплавное | врезка на участке заявителя (нулевая врезка) | ООО "Газпром газораспределение Волгоград" | 34-22-505-67570 | ул.Октябрьская, д.13 | | | | май | 2023 |
| 10815 | Ленинский муниципальный район | с.Заплавное | строительство газопровода-ввода | ООО "Газпром газораспределение Волгоград" | 34-21-505-81014 | ул.Октябрьская, д.24 | | | | июль | 2024 |
| 10816 | Ленинский муниципальный район | с.Заплавное | строительство распределительного газопровода | ООО "Газпром газораспределение Волгоград" | 34-22-505-69100 | ул.Октябрьская, д.25 | | | | ноябрь | 2023 |
| 10817 | Ленинский муниципальный район | с.Заплавное | врезка на участке заявителя (нулевая врезка) | ООО "Газпром газораспределение Волгоград" | 34-23-505-67623 | ул.Октябрьская, д.29 | | | | ноябрь | 2024 |
| 10818 | Ленинский муниципальный район | с.Заплавное | строительство газопровода-ввода | ООО "Газпром газораспределение Волгоград" | 34-21-505-79323 | ул.Первомайская, д.13 | | | | июль | 2022 |
| 10819 | Ленинский муниципальный район | с.Заплавное | врезка на участке заявителя (нулевая врезка) | ООО "Газпром газораспределение Волгоград" | 34-22-505-71945 | ул.Первомайская, д.28а | | | | октябрь | 2023 |
| 10820 | Ленинский муниципальный район | с.Заплавное | врезка на участке заявителя (нулевая врезка) | ООО "Газпром газораспределение Волгоград" | 34-22-505-77711 | ул.Первомайская, д.42 | | | | сентябрь | 2023 |
| 10821 | Ленинский муниципальный район | с.Заплавное | врезка на участке заявителя (нулевая врезка) | ООО "Газпром газораспределение Волгоград" | 34-22-505-77709 | ул.Первомайская, д.44 | | | | август | 2023 |
| 10822 | Ленинский муниципальный район | с.Заплавное | строительство распределительного газопровода | ООО "Газпром газораспределение Волгоград" | 34-22-505-67585 | ул.Перекопская, д.11 | | | | июль | 2023 |

| № п/п | Муниципальное образование | Наименование населенного пункта | Мероприятия, необходимые для подключения или создания технической возможности подключения домовладений, за исключением домовладений, расположенных в границах территории садоводства | Наименование газораспределительной организации | Код объекта строительства | Адрес домовладения (домовладений), за исключением домовладения (домовладений), расположенного в границах территории садоводства, для которого реализуются мероприятия, необходимые для подключения (улица, номер домовладения) | Адрес домовладения (домовладений), за исключением домовладения (домовладений), расположенного в границах территории садоводства, для которого реализуются мероприятия, необходимые для создания технической возможности его подключения (улица, номер домовладения) | Общее количество домовладений, за исключением домовладений, расположенных в границах территории садоводства, для которых реализуются мероприятия, необходимые для подключения | Общее количество домовладений, за исключением домовладений, расположенных в границах территории садоводства, для которых реализуются мероприятия, необходимые для создания технической возможности их подключения | Срок догазификации | |
|---|---|---|---|---|---|---|---|---|---|---|---|
| | | | | | | | | | | месяц | год |
| 1 | 2 | 3 | 4 | 5 | 6 | 7 | 8 | 9 | 10 | 11 | 12 |
| 10823 | Ленинский муниципальный район | с.Заплавное | строительство распределительного газопровода | ООО "Газпром газораспределение Волгоград" | 34-22-505-67584 | ул.Перекопская, д.13 | | | | июль | 2023 |
| 10824 | Ленинский муниципальный район | с.Заплавное | строительство распределительного газопровода | ООО "Газпром газораспределение Волгоград" | 34-22-505-67592 | ул.Перекопская, д.23 | | | | сентябрь | 2023 |
| 10825 | Ленинский муниципальный район | с.Заплавное | врезка на участке заявителя (нулевая врезка) | ООО "Газпром газораспределение Волгоград" | 34-24-505-69097 | ул.Перекопская, д.26 | | | | январь | 2028 |
| 10826 | Ленинский муниципальный район | с.Заплавное | строительство газопровода-ввода | ООО "Газпром газораспределение Волгоград" | 34-24-505-65636 | ул.Перекопская, д.3 | | | | сентябрь | 2023 |
| 10827 | Ленинский муниципальный район | с.Заплавное | врезка на участке заявителя (нулевая врезка) | ООО "Газпром газораспределение Волгоград" | 34-22-505-71937 | ул.Перекопская, д.33 | | | | ноябрь | 2023 |
| 10828 | Ленинский муниципальный район | с.Заплавное | строительство распределительного газопровода | ООО "Газпром газораспределение Волгоград" | 34-22-505-77712 | ул.Перекопская, д.4 | | | | август | 2023 |
| 10829 | Ленинский муниципальный район | с.Заплавное | врезка на участке заявителя (нулевая врезка) | ООО "Газпром газораспределение Волгоград" | 34-25-505-59096 | ул.Перекопская, д.47 | | | | апрель | 2025 |
| 10830 | Ленинский муниципальный район | с.Заплавное | строительство распределительного газопровода | ООО "Газпром газораспределение Волгоград" | 34-22-505-67607 | ул.Перекопская, д.7 | | | | декабрь | 2023 |
| 10831 | Ленинский муниципальный район | с.Заплавное | строительство распределительного газопровода | ООО "Газпром газораспределение Волгоград" | 34-22-505-73706 | ул.Пионерская, д.1 | | | | октябрь | 2022 |
| 10832 | Ленинский муниципальный район | с.Заплавное | строительство распределительного газопровода | ООО "Газпром газораспределение Волгоград" | 34-22-505-73687 | ул.Пионерская, д.11 | | | | июнь | 2023 |
| 10833 | Ленинский муниципальный район | с.Заплавное | строительство распределительного газопровода | ООО "Газпром газораспределение Волгоград" | 34-22-505-78337 | ул.Пионерская, д.13 | | | | август | 2023 |

| № п/п | Муниципальное образование | Наименование населенного пункта | Мероприятия, необходимые для подключения или создания технической возможности подключения домовладений, за исключением домовладений, расположенных в границах территории садоводства | Наименование газораспределительной организации | Код объекта строительства | Адрес домовладения (домовладений), за исключением домовладения (домовладений), расположенного в границах территории садоводства, для которого реализуются мероприятия, необходимые для подключения (улица, номер домовладения) | Адрес домовладения (домовладений), за исключением домовладения (домовладений), расположенного в границах территории садоводства, для которого реализуются мероприятия, необходимые для создания технической возможности его подключения (улица, номер домовладения) | Общее количество домовладений, за исключением домовладений, расположенных в границах территории садоводства, для которых реализуются мероприятия, необходимые для подключения | Общее количество домовладений, за исключением домовладений, расположенных в границах территории садоводства, для которых реализуются мероприятия, необходимые для создания технической возможности их подключения | Срок догазификации | |
|---|---|---|---|---|---|---|---|---|---|---|---|
| | | | | | | | | | | месяц | год |
| 1 | 2 | 3 | 4 | 5 | 6 | 7 | 8 | 9 | 10 | 11 | 12 |
| 10834 | Ленинский муниципальный район | с.Заплавное | строительство распределительного газопровода | ООО "Газпром газораспределение Волгоград" | 34-22-505-78334 | ул.Пионерская, д.16 | | | | август | 2023 |
| 10835 | Ленинский муниципальный район | с.Заплавное | строительство распределительного газопровода | ООО "Газпром газораспределение Волгоград" | 34-22-505-78335 | ул.Пионерская, д.17 | | | | август | 2023 |
| 10836 | Ленинский муниципальный район | с.Заплавное | строительство распределительного газопровода | ООО "Газпром газораспределение Волгоград" | 34-24-505-69590 | ул.Пионерская, д.2 | | | | июль | 2024 |
| 10837 | Ленинский муниципальный район | с.Заплавное | строительство распределительного газопровода | ООО "Газпром газораспределение Волгоград" | 34-22-505-67590 | ул.Пионерская, д.4 | | | | август | 2023 |
| 10838 | Ленинский муниципальный район | с.Заплавное | строительство распределительного газопровода | ООО "Газпром газораспределение Волгоград" | 34-22-505-67569 | ул.Пионерская, д.5 | | | | май | 2023 |
| 10839 | Ленинский муниципальный район | с.Заплавное | строительство распределительного газопровода | ООО "Газпром газораспределение Волгоград" | 34-22-505-78653 | ул.Пионерская, д.6 | | | | январь | 2024 |
| 10840 | Ленинский муниципальный район | с.Заплавное | врезка на участке заявителя (нулевая врезка) | ООО "Газпром газораспределение Волгоград" | 34-22-505-78329 | ул.Пионерская, д.8 | | | | июль | 2023 |
| 10841 | Ленинский муниципальный район | с.Заплавное | строительство распределительного газопровода | ООО "Газпром газораспределение Волгоград" | 34-22-505-73705 | ул.Пролетарская, д.1 | | | | октябрь | 2022 |
| 10842 | Ленинский муниципальный район | с.Заплавное | строительство распределительного газопровода | ООО "Газпром газораспределение Волгоград" | 34-22-505-78672 | ул.Пролетарская, д.11а | | | | июль | 2023 |
| 10843 | Ленинский муниципальный район | с.Заплавное | строительство распределительного газопровода | ООО "Газпром газораспределение Волгоград" | 34-21-505-67558 | ул.Пролетарская, д.12 | | | | декабрь | 2022 |
| 10844 | Ленинский муниципальный район | с.Заплавное | строительство распределительного газопровода | ООО "Газпром газораспределение Волгоград" | 34-22-505-67598 | ул.Пролетарская, д.13 | | | | октябрь | 2023 |

| № п/п | Муниципальное образование | Наименование населенного пункта | Мероприятия, необходимые для подключения или создания технической возможности подключения домовладений, за исключением домовладений, расположенных в границах территории садоводства | Наименование газораспределительной организации | Код объекта строительства | Адрес домовладения (домовладений), за исключением домовладения (домовладений), расположенного в границах территории садоводства, для которого реализуются мероприятия, необходимые для подключения (улица, номер домовладения) | Адрес домовладения (домовладений), за исключением домовладения (домовладений), расположенного в границах территории садоводства, для которого реализуются мероприятия, необходимые для создания технической возможности его подключения (улица, номер домовладения) | Общее количество домовладений, за исключением домовладений, расположенных в границах территории садоводства, для которых реализуются мероприятия, необходимые для подключения | Общее количество домовладений, за исключением домовладений, расположенных в границах территории садоводства, для которых реализуются мероприятия, необходимые для создания технической возможности их подключения | Срок догазификации | |
|---|---|---|---|---|---|---|---|---|---|---|---|
| | | | | | | | | | | месяц | год |
| 1 | 2 | 3 | 4 | 5 | 6 | 7 | 8 | 9 | 10 | 11 | 12 |
| 10845 | Ленинский муниципальный район | с.Заплавное | строительство распределительного газопровода | ООО "Газпром газораспределение Волгоград" | 34-22-505-78333 | ул.Пролетарская, д.17 | | | | август | 2023 |
| 10846 | Ленинский муниципальный район | с.Заплавное | строительство распределительного газопровода | ООО "Газпром газораспределение Волгоград" | 34-22-505-73698 | ул.Пролетарская, д.19 | | | | апрель | 2023 |
| 10847 | Ленинский муниципальный район | с.Заплавное | строительство распределительного газопровода | ООО "Газпром газораспределение Волгоград" | 34-22-505-77713 | ул.Пролетарская, д.1а | | | | июль | 2023 |
| 10848 | Ленинский муниципальный район | с.Заплавное | строительство распределительного газопровода | ООО "Газпром газораспределение Волгоград" | 34-22-505-78353 | ул.Пролетарская, д.3 | | | | май | 2023 |
| 10849 | Ленинский муниципальный район | с.Заплавное | строительство газопровода-ввода | ООО "Газпром газораспределение Волгоград" | 34-24-505-61453 | ул.Пушкина, д.2 | | | | декабрь | 2023 |
| 10850 | Ленинский муниципальный район | с.Заплавное | врезка на участке заявителя (нулевая врезка) | ООО "Газпром газораспределение Волгоград" | 34-22-505-71939 | ул.Пушкина, д.21 | | | | август | 2023 |
| 10851 | Ленинский муниципальный район | с.Заплавное | врезка на участке заявителя (нулевая врезка) | ООО "Газпром газораспределение Волгоград" | 34-22-505-73682 | ул.Пушкина, д.25 | | | | ноябрь | 2023 |
| 10852 | Ленинский муниципальный район | с.Заплавное | строительство газопровода-ввода | ООО "Газпром газораспределение Волгоград" | 34-21-505-81474 | ул.Пушкина, д.35а | | | | август | 2023 |
| 10853 | Ленинский муниципальный район | с.Заплавное | строительство газопровода-ввода | ООО "Газпром газораспределение Волгоград" | 34-25-505-59095 | ул.Садовая, д.23 | | | | март | 2025 |
| 10854 | Ленинский муниципальный район | с.Заплавное | врезка на участке заявителя (нулевая врезка) | ООО "Газпром газораспределение Волгоград" | 34-22-505-75067 | ул.Садовая, д.26 | | | | сентябрь | 2022 |
| 10855 | Ленинский муниципальный район | с.Заплавное | строительство газопровода-ввода | ООО "Газпром газораспределение Волгоград" | 34-21-505-82372 | ул.Садовая, д.33 | | | | июнь | 2022 |

| № п/п | Муниципальное образование | Наименование населенного пункта | Мероприятия, необходимые для подключения или создания технической возможности подключения домовладений, за исключением домовладений, расположенных в границах территории садоводства | Наименование газораспределительной организации | Код объекта строительства | Адрес домовладения (домовладений), за исключением домовладения (домовладений), расположенного в границах территории садоводства, для которого реализуются мероприятия, необходимые для подключения (улица, номер домовладения) | Адрес домовладения (домовладений), за исключением домовладения (домовладений), расположенного в границах территории садоводства, для которого реализуются мероприятия, необходимые для создания технической возможности его подключения (улица, номер домовладения) | Общее количество домовладений, за исключением домовладений, расположенных в границах территории садоводства, для которых реализуются мероприятия, необходимые для подключения | Общее количество домовладений, за исключением домовладений, расположенных в границах территории садоводства, для которых реализуются мероприятия, необходимые для создания технической возможности их подключения | Срок догазификации | |
|---|---|---|---|---|---|---|---|---|---|---|---|
| | | | | | | | | | | месяц | год |
| 1 | 2 | 3 | 4 | 5 | 6 | 7 | 8 | 9 | 10 | 11 | 12 |
| 10856 | Ленинский муниципальный район | с.Заплавное | строительство газопровода-ввода | ООО "Газпром газораспределение Волгоград" | 34-22-505-67565 | ул.Садовая, д.34 | | | | февраль | 2023 |
| 10857 | Ленинский муниципальный район | с.Заплавное | строительство газопровода-ввода | ООО "Газпром газораспределение Волгоград" | 34-21-505-82373 | ул.Садовая, д.44 | | | | июнь | 2022 |
| 10858 | Ленинский муниципальный район | с.Заплавное | строительство газопровода-ввода | ООО "Газпром газораспределение Волгоград" | 34-21-505-79328 | ул.Садовая, д.47 | | | | июль | 2022 |
| 10859 | Ленинский муниципальный район | с.Заплавное | строительство газопровода-ввода | ООО "Газпром газораспределение Волгоград" | 34-21-505-79316 | ул.Садовая, д.54 | | | | июль | 2022 |
| 10860 | Ленинский муниципальный район | с.Заплавное | строительство газопровода-ввода | ООО "Газпром газораспределение Волгоград" | 34-21-505-79330 | ул.Садовая, д.74 | | | | июль | 2022 |
| 10861 | Ленинский муниципальный район | с.Заплавное | строительство распределительного газопровода | ООО "Газпром газораспределение Волгоград" | 34-22-505-73678 | ул.Саратовская, д.13 | | | | август | 2022 |
| 10862 | Ленинский муниципальный район | с.Заплавное | строительство распределительного газопровода | ООО "Газпром газораспределение Волгоград" | 34-22-505-67556 | ул.Саратовская, д.15 | | | | август | 2022 |
| 10863 | Ленинский муниципальный район | с.Заплавное | строительство распределительного газопровода | ООО "Газпром газораспределение Волгоград" | 34-24-505-69593 | ул.Саратовская, д.2 | | | | январь | 2024 |
| 10864 | Ленинский муниципальный район | с.Заплавное | строительство распределительного газопровода | ООО "Газпром газораспределение Волгоград" | 34-22-505-73689 | ул.Саратовская, д.21 | | | | август | 2022 |
| 10865 | Ленинский муниципальный район | с.Заплавное | строительство распределительного газопровода | ООО "Газпром газораспределение Волгоград" | 34-22-505-67589 | ул.Саратовская, д.24 | | | | август | 2023 |
| 10866 | Ленинский муниципальный район | с.Заплавное | строительство распределительного газопровода | ООО "Газпром газораспределение Волгоград" | 34-22-505-78657 | ул.Саратовская, д.25 | | | | октябрь | 2023 |

| № п/п | Муниципальное образование | Наименование населенного пункта | Мероприятия, необходимые для подключения или создания технической возможности подключения домовладений, за исключением домовладений, расположенных в границах территории садоводства | Наименование газораспределительной организации | Код объекта строительства | Адрес домовладения (домовладений), за исключением домовладения (домовладений), расположенного в границах территории садоводства, для которого реализуются мероприятия, необходимые для подключения (улица, номер домовладения) | Адрес домовладения (домовладений), за исключением домовладения (домовладений), расположенного в границах территории садоводства, для которого реализуются мероприятия, необходимые для создания технической возможности его подключения (улица, номер домовладения) | Общее количество домовладений, за исключением домовладений, расположенных в границах территории садоводства, для которых реализуются мероприятия, необходимые для подключения | Общее количество домовладений, за исключением домовладений, расположенных в границах территории садоводства, для которых реализуются мероприятия, необходимые для создания технической возможности их подключения | Срок догазификации | |
|---|---|---|---|---|---|---|---|---|---|---|---|
| | | | | | | | | | | месяц | год |
| 1 | 2 | 3 | 4 | 5 | 6 | 7 | 8 | 9 | 10 | 11 | 12 |
| 10867 | Ленинский муниципальный район | с.Заплавное | строительство распределительного газопровода | ООО "Газпром газораспределение Волгоград" | 34-22-505-73688 | ул.Саратовская, д.26 | | | | август | 2022 |
| 10868 | Ленинский муниципальный район | с.Заплавное | строительство распределительного газопровода | ООО "Газпром газораспределение Волгоград" | 34-22-505-78665 | ул.Саратовская, д.27 | | | | май | 2023 |
| 10869 | Ленинский муниципальный район | с.Заплавное | строительство распределительного газопровода | ООО "Газпром газораспределение Волгоград" | 34-22-505-73695 | ул.Саратовская, д.28 | | | | август | 2022 |
| 10870 | Ленинский муниципальный район | с.Заплавное | строительство распределительного газопровода | ООО "Газпром газораспределение Волгоград" | 34-22-505-67597 | ул.Саратовская, д.29 | | | | октябрь | 2023 |
| 10871 | Ленинский муниципальный район | с.Заплавное | строительство распределительного газопровода | ООО "Газпром газораспределение Волгоград" | 34-22-505-78666 | ул.Саратовская, д.3 | | | | август | 2022 |
| 10872 | Ленинский муниципальный район | с.Заплавное | строительство распределительного газопровода | ООО "Газпром газораспределение Волгоград" | 34-22-505-78656 | ул.Саратовская, д.31 | | | | октябрь | 2023 |
| 10873 | Ленинский муниципальный район | с.Заплавное | строительство распределительного газопровода | ООО "Газпром газораспределение Волгоград" | 34-22-505-73685 | ул.Саратовская, д.8 | | | | июль | 2023 |
| 10874 | Ленинский муниципальный район | с.Заплавное | строительство распределительного газопровода | ООО "Газпром газораспределение Волгоград" | 34-22-505-78662 | ул.Саратовская, д.9 | | | | август | 2022 |
| 10875 | Ленинский муниципальный район | с.Заплавное | строительство газопровода-ввода | ООО "Газпром газораспределение Волгоград" | 34-21-505-82374 | ул.Советская, д.105 | | | | июнь | 2022 |
| 10876 | Ленинский муниципальный район | с.Заплавное | строительство газопровода-ввода | ООО "Газпром газораспределение Волгоград" | 34-21-505-81011 | ул.Советская, д.119 | | | | октябрь | 2023 |
| 10877 | Ленинский муниципальный район | с.Заплавное | врезка на участке заявителя (нулевая врезка) | ООО "Газпром газораспределение Волгоград" | 34-25-505-59094 | ул.Советская, д.129 | | | | январь | 2025 |

| № п/п | Муниципальное образование | Наименование населенного пункта | Мероприятия, необходимые для подключения или создания технической возможности подключения домовладений, за исключением домовладений, расположенных в границах территории садоводства | Наименование газораспределительной организации | Код объекта строительства | Адрес домовладения (домовладений), за исключением домовладения (домовладений), расположенного в границах территории садоводства, для которого реализуются мероприятия, необходимые для подключения (улица, номер домовладения) | Адрес домовладения (домовладений), за исключением домовладения (домовладений), расположенного в границах территории садоводства, для которого реализуются мероприятия, необходимые для создания технической возможности его подключения (улица, номер домовладения) | Общее количество домовладений, за исключением домовладений, расположенных в границах территории садоводства, для которых реализуются мероприятия, необходимые для подключения | Общее количество домовладений, за исключением домовладений, расположенных в границах территории садоводства, для которых реализуются мероприятия, необходимые для создания технической возможности их подключения | Срок догазификации | |
|---|---|---|---|---|---|---|---|---|---|---|---|
| | | | | | | | | | | месяц | год |
| 1 | 2 | 3 | 4 | 5 | 6 | 7 | 8 | 9 | 10 | 11 | 12 |
| 10878 | Ленинский муниципальный район | с.Заплавное | строительство газопровода-ввода | ООО "Газпром газораспределение Волгоград" | 34-21-505-82382 | ул.Советская, д.166 | | | | май | 2022 |
| 10879 | Ленинский муниципальный район | с.Заплавное | строительство газопровода-ввода | ООО "Газпром газораспределение Волгоград" | 34-22-505-90178 | ул.Советская, д.17 | | | | июль | 2023 |
| 10880 | Ленинский муниципальный район | с.Заплавное | строительство газопровода-ввода | ООО "Газпром газораспределение Волгоград" | 34-21-505-81475 | ул.Советская, д.173 | | | | октябрь | 2023 |
| 10881 | Ленинский муниципальный район | с.Заплавное | строительство газопровода-ввода | ООО "Газпром газораспределение Волгоград" | 34-22-505-70730 | ул.Советская, д.203 | | | | апрель | 2024 |
| 10882 | Ленинский муниципальный район | с.Заплавное | строительство газопровода-ввода | ООО "Газпром газораспределение Волгоград" | 34-21-505-79311 | ул.Советская, д.205 | | | | август | 2022 |
| 10883 | Ленинский муниципальный район | с.Заплавное | строительство газопровода-ввода | ООО "Газпром газораспределение Волгоград" | 34-21-505-82828 | ул.Советская, д.205а | | | | март | 2022 |
| 10884 | Ленинский муниципальный район | с.Заплавное | строительство газопровода-ввода | ООО "Газпром газораспределение Волгоград" | 34-24-505-70229 | ул.Советская, д.67 | | | | июль | 2028 |
| 10885 | Ленинский муниципальный район | с.Заплавное | строительство газопровода-ввода | ООО "Газпром газораспределение Волгоград" | 34-21-505-81012 | ул.Советская, д.69 | | | | октябрь | 2023 |
| 10886 | Ленинский муниципальный район | с.Заплавное | строительство газопровода-ввода | ООО "Газпром газораспределение Волгоград" | 34-21-505-85109 | ул.Советская, д.71 | | | | июнь | 2023 |
| 10887 | Ленинский муниципальный район | с.Заплавное | строительство газопровода-ввода | ООО "Газпром газораспределение Волгоград" | 34-21-505-81013 | ул.Советская, д.72 | | | | сентябрь | 2023 |
| 10888 | Ленинский муниципальный район | с.Заплавное | строительство газопровода-ввода | ООО "Газпром газораспределение Волгоград" | 34-21-505-79314 | ул.Советская, д.72а | | | | декабрь | 2023 |

| № п/п | Муниципальное образование | Наименование населенного пункта | Мероприятия, необходимые для подключения или создания технической возможности подключения домовладений, за исключением домовладений, расположенных в границах территории садоводства | Наименование газораспределительной организации | Код объекта строительства | Адрес домовладения (домовладений), за исключением домовладения (домовладений), расположенного в границах территории садоводства, для которого реализуются мероприятия, необходимые для подключения (улица, номер домовладения) | Адрес домовладения (домовладений), за исключением домовладения (домовладений), расположенного в границах территории садоводства, для которого реализуются мероприятия, необходимые для создания технической возможности его подключения (улица, номер домовладения) | Общее количество домовладений, за исключением домовладений, расположенных в границах территории садоводства, для которых реализуются мероприятия, необходимые для подключения | Общее количество домовладений, за исключением домовладений, расположенных в границах территории садоводства, для которых реализуются мероприятия, необходимые для создания технической возможности их подключения | Срок догазификации | |
|---|---|---|---|---|---|---|---|---|---|---|---|
| | | | | | | | | | | месяц | год |
| 1 | 2 | 3 | 4 | 5 | 6 | 7 | 8 | 9 | 10 | 11 | 12 |
| 10889 | Ленинский муниципальный район | с.Заплавное | строительство газопровода-ввода | ООО "Газпром газораспределение Волгоград" | 34-23-505-70230 | ул.Советская, д.75 | | | | сентябрь | 2024 |
| 10890 | Ленинский муниципальный район | с.Заплавное | строительство газопровода-ввода | ООО "Газпром газораспределение Волгоград" | 34-22-505-70735 | ул.Советская, д.77 | | | | декабрь | 2024 |
| 10891 | Ленинский муниципальный район | с.Заплавное | строительство газопровода-ввода | ООО "Газпром газораспределение Волгоград" | 34-22-505-90180 | ул.Советская, д.80 | | | | июль | 2023 |
| 10892 | Ленинский муниципальный район | с.Заплавное | строительство газопровода-ввода | ООО "Газпром газораспределение Волгоград" | 34-22-505-90181 | ул.Советская, д.86 | | | | декабрь | 2023 |
| 10893 | Ленинский муниципальный район | с.Заплавное | врезка на участке заявителя (нулевая врезка) | ООО "Газпром газораспределение Волгоград" | 34-23-505-67591 | ул.Советская, д.88 | | | | сентябрь | 2023 |
| 10894 | Ленинский муниципальный район | с.Заплавное | врезка на участке заявителя (нулевая врезка) | ООО "Газпром газораспределение Волгоград" | 34-25-505-59093 | ул.Тамбовская, д.10 | | | | март | 2025 |
| 10895 | Ленинский муниципальный район | с.Заплавное | строительство распределительного газопровода | ООО "Газпром газораспределение Волгоград" | 34-22-505-78331 | ул.Тамбовская, д.14 | | | | июль | 2022 |
| 10896 | Ленинский муниципальный район | с.Заплавное | строительство газопровода-ввода | ООО "Газпром газораспределение Волгоград" | 34-21-505-82826 | ул.Тамбовская, д.1а | | | | март | 2022 |
| 10897 | Ленинский муниципальный район | с.Заплавное | строительство распределительного газопровода | ООО "Газпром газораспределение Волгоград" | 34-22-505-78655 | ул.Тамбовская, д.25 | | | | апрель | 2023 |
| 10898 | Ленинский муниципальный район | с.Заплавное | строительство распределительного газопровода | ООО "Газпром газораспределение Волгоград" | 34-22-505-67583 | ул.Тамбовская, д.27 | | | | июль | 2023 |
| 10899 | Ленинский муниципальный район | с.Заплавное | врезка на участке заявителя (нулевая врезка) | ООО "Газпром газораспределение Волгоград" | 34-24-505-67620 | ул.Тамбовская, д.28 | | | | май | 2025 |

| № п/п | Муниципальное образование | Наименование населенного пункта | Мероприятия, необходимые для подключения или создания технической возможности подключения домовладений, за исключением домовладений, расположенных в границах территории садоводства | Наименование газораспределительной организации | Код объекта строительства | Адрес домовладения (домовладений), за исключением домовладения (домовладений), расположенного в границах территории садоводства, для которого реализуются мероприятия, необходимые для подключения (улица, номер домовладения) | Адрес домовладения (домовладений), за исключением домовладения (домовладений), расположенного в границах территории садоводства, для которого реализуются мероприятия, необходимые для создания технической возможности его подключения (улица, номер домовладения) | Общее количество домовладений, за исключением домовладений, расположенных в границах территории садоводства, для которых реализуются мероприятия, необходимые для подключения | Общее количество домовладений, за исключением домовладений, расположенных в границах территории садоводства, для которых реализуются мероприятия, необходимые для создания технической возможности их подключения | Срок догазификации | |
|---|---|---|---|---|---|---|---|---|---|---|---|
| | | | | | | | | | | месяц | год |
| 1 | 2 | 3 | 4 | 5 | 6 | 7 | 8 | 9 | 10 | 11 | 12 |
| 10900 | Ленинский муниципальный район | с.Заплавное | строительство газопровода-ввода | ООО "Газпром газораспределение Волгоград" | 34-21-505-79324 | ул.Тамбовская, д.42а | | | | июль | 2022 |
| 10901 | Ленинский муниципальный район | с.Заплавное | строительство газопровода-ввода | ООО "Газпром газораспределение Волгоград" | 34-21-505-85097 | ул.Тамбовская, д.48б | | | | февраль | 2022 |
| 10902 | Ленинский муниципальный район | с.Заплавное | строительство газопровода-ввода | ООО "Газпром газораспределение Волгоград" | 34-21-505-85137 | ул.Тамбовская, д.53 | | | | август | 2022 |
| 10903 | Ленинский муниципальный район | с.Заплавное | строительство газопровода-ввода | ООО "Газпром газораспределение Волгоград" | 34-21-505-85096 | ул.Тамбовская, д.56 | | | | февраль | 2022 |
| 10904 | Ленинский муниципальный район | с.Заплавное | строительство газопровода-ввода | ООО "Газпром газораспределение Волгоград" | 34-21-505-85095 | ул.Тамбовская, д.58 | | | | февраль | 2022 |
| 10905 | Ленинский муниципальный район | с.Заплавное | строительство газопровода-ввода | ООО "Газпром газораспределение Волгоград" | 34-21-505-85135 | ул.Тамбовская, д.61 | | | | февраль | 2022 |
| 10906 | Ленинский муниципальный район | с.Заплавное | строительство газопровода-ввода | ООО "Газпром газораспределение Волгоград" | 34-25-505-59092 | ул.Тамбовская, д.63 | | | | апрель | 2025 |
| 10907 | Ленинский муниципальный район | с.Заплавное | врезка на участке заявителя (нулевая врезка) | ООО "Газпром газораспределение Волгоград" | 34-22-505-67588 | ул.Тамбовская, д.66 | | | | август | 2023 |
| 10908 | Ленинский муниципальный район | с.Заплавное | строительство распределительного газопровода | ООО "Газпром газораспределение Волгоград" | 34-22-505-78658 | ул.Федотовых, д.13 | | | | август | 2022 |
| 10909 | Ленинский муниципальный район | с.Заплавное | строительство газопровода-ввода | ООО "Газпром газораспределение Волгоград" | 34-21-505-82825 | ул.Федотовых, д.17 | | | | март | 2022 |
| 10910 | Ленинский муниципальный район | с.Заплавное | строительство газопровода-ввода | ООО "Газпром газораспределение Волгоград" | 34-21-505-79332 | ул.Федотовых, д.2 | | | | июль | 2022 |

| № п/п | Муниципальное образование | Наименование населенного пункта | Мероприятия, необходимые для подключения или создания технической возможности подключения домовладений, за исключением домовладений, расположенных в границах территории садоводства | Наименование газораспределительной организации | Код объекта строительства | Адрес домовладения (домовладений), за исключением домовладения (домовладений), расположенного в границах территории садоводства, для которого реализуются мероприятия, необходимые для подключения (улица, номер домовладения) | Адрес домовладения (домовладений), за исключением домовладения (домовладений), расположенного в границах территории садоводства, для которого реализуются мероприятия, необходимые для создания технической возможности его подключения (улица, номер домовладения) | Общее количество домовладений, за исключением домовладений, расположенных в границах территории садоводства, для которых реализуются мероприятия, необходимые для подключения | Общее количество домовладений, за исключением домовладений, расположенных в границах территории садоводства, для которых реализуются мероприятия, необходимые для создания технической возможности их подключения | Срок догазификации | |
|---|---|---|---|---|---|---|---|---|---|---|---|
| | | | | | | | | | | месяц | год |
| 1 | 2 | 3 | 4 | 5 | 6 | 7 | 8 | 9 | 10 | 11 | 12 |
| 10911 | Ленинский муниципальный район | с.Заплавное | строительство газопровода-ввода | ООО "Газпром газораспределение Волгоград" | 34-21-505-85130 | ул.Федотовых, д.3 | | | | май | 2022 |
| 10912 | Ленинский муниципальный район | с.Заплавное | строительство газопровода-ввода | ООО "Газпром газораспределение Волгоград" | 34-21-505-85115 | ул.Федотовых, д.30 | | | | июнь | 2022 |
| 10913 | Ленинский муниципальный район | с.Заплавное | врезка на участке заявителя (нулевая врезка) | ООО "Газпром газораспределение Волгоград" | 34-22-505-73684 | ул.Федотовых, д.44 | | | | ноябрь | 2023 |
| 10914 | Ленинский муниципальный район | с.Заплавное | строительство газопровода-ввода | ООО "Газпром газораспределение Волгоград" | 34-21-505-85128 | ул.Федотовых, д.46 | | | | март | 2022 |
| 10915 | Ленинский муниципальный район | с.Заплавное | строительство газопровода-ввода | ООО "Газпром газораспределение Волгоград" | 34-21-505-82375 | ул.Федотовых, д.49 | | | | июнь | 2022 |
| 10916 | Ленинский муниципальный район | с.Заплавное | строительство газопровода-ввода | ООО "Газпром газораспределение Волгоград" | 34-21-505-85127 | ул.Федотовых, д.52 | | | | август | 2022 |
| 10917 | Ленинский муниципальный район | с.Заплавное | строительство газопровода-ввода | ООО "Газпром газораспределение Волгоград" | 34-21-505-79310 | ул.Федотовых, д.54 | | | | сентябрь | 2023 |
| 10918 | Ленинский муниципальный район | с.Заплавное | строительство газопровода-ввода | ООО "Газпром газораспределение Волгоград" | 34-21-505-79320 | ул.Федотовых, д.56 | | | | июль | 2022 |
| 10919 | Ленинский муниципальный район | с.Заплавное | строительство распределительного газопровода | ООО "Газпром газораспределение Волгоград" | 34-22-505-67596 | ул.Федотовых, д.61 | | | | октябрь | 2023 |
| 10920 | Ленинский муниципальный район | с.Заплавное | строительство газопровода-ввода | ООО "Газпром газораспределение Волгоград" | 34-21-505-79327 | ул.Федотовых, д.67 | | | | июль | 2022 |
| 10921 | Ленинский муниципальный район | с.Заплавное | строительство газопровода-ввода | ООО "Газпром газораспределение Волгоград" | 34-21-505-85124 | ул.Федотовых, д.69 | | | | июнь | 2022 |

| № п/п | Муниципальное образование | Наименование населенного пункта | Мероприятия, необходимые для подключения или создания технической возможности подключения домовладений, за исключением домовладений, расположенных в границах территории садоводства | Наименование газораспределительной организации | Код объекта строительства | Адрес домовладения (домовладений), за исключением домовладения (домовладений), расположенного в границах территории садоводства, для которого реализуются мероприятия, необходимые для подключения (улица, номер домовладения) | Адрес домовладения (домовладений), за исключением домовладения (домовладений), расположенного в границах территории садоводства, для которого реализуются мероприятия, необходимые для создания технической возможности его подключения (улица, номер домовладения) | Общее количество домовладений, за исключением домовладений, расположенных в границах территории садоводства, для которых реализуются мероприятия, необходимые для подключения | Общее количество домовладений, за исключением домовладений, расположенных в границах территории садоводства, для которых реализуются мероприятия, необходимые для создания технической возможности их подключения | Срок догазификации | |
|---|---|---|---|---|---|---|---|---|---|---|---|
| | | | | | | | | | | месяц | год |
| 1 | 2 | 3 | 4 | 5 | 6 | 7 | 8 | 9 | 10 | 11 | 12 |
| 10922 | Ленинский муниципальный район | с.Заплавное | строительство газопровода-ввода | ООО "Газпром газораспределение Волгоград" | 34-21-505-85121 | ул.Федотовых, д.71 | | | | май | 2022 |
| 10923 | Ленинский муниципальный район | с.Заплавное | строительство распределительного газопровода | ООО "Газпром газораспределение Волгоград" | 34-22-505-67595 | ул.Федотовых, д.72 | | | | октябрь | 2023 |
| 10924 | Ленинский муниципальный район | с.Заплавное | строительство газопровода-ввода | ООО "Газпром газораспределение Волгоград" | 34-21-505-81879 | ул.Федотовых, д.80 | | | | апрель | 2023 |
| 10925 | Ленинский муниципальный район | с.Заплавное | строительство газопровода-ввода | ООО "Газпром газораспределение Волгоград" | 34-24-505-65634 | ул.Федотовых, д.86 | | | | декабрь | 2023 |
| 10926 | Ленинский муниципальный район | с.Заплавное | врезка на участке заявителя (нулевая врезка) | ООО "Газпром газораспределение Волгоград" | 34-25-505-57099 | ул.Федотовых, д.9 | | | | июль | 2025 |
| 10927 | Ленинский муниципальный район | с.Заплавное | врезка на участке заявителя (нулевая врезка) | ООО "Газпром газораспределение Волгоград" | 34-24-505-67621 | ул.Цветочная, д.10 | | | | май | 2028 |
| 10928 | Ленинский муниципальный район | с.Заплавное | строительство газопровода-ввода | ООО "Газпром газораспределение Волгоград" | 34-21-505-81881 | ул.Шевченко, д.10 | | | | май | 2023 |
| 10929 | Ленинский муниципальный район | с.Заплавное | строительство газопровода-ввода | ООО "Газпром газораспределение Волгоград" | 34-22-505-70738 | ул.Шевченко, д.9 | | | | ноябрь | 2023 |
| 10930 | Ленинский муниципальный район | с.Заплавное | строительство газопровода-ввода | ООО "АхтубаГазпроект" | 34-23-001-20 | ул.Перекопская, д.2 | | 1 | | январь | 2024 |
| 10931 | Ленинский муниципальный район | с.Заплавное | строительство распределительного газопровода | ООО "АхтубаГазпроект" | 34-22-001-10 | ул.Федотовых, д.76 | | 1 | | декабрь | 2022 |
| 10932 | Ленинский муниципальный район | с.Заплавное | строительство газопровода-ввода | ООО "АхтубаГазпроект" | 34-21-001-266-21 | ул.Перекопская, д.17 | | 1 | | декабрь | 2022 |

| № п/п | Муниципальное образование | Наименование населенного пункта | Мероприятия, необходимые для подключения или создания технической возможности подключения домовладений, за исключением домовладений, расположенных в границах территории садоводства | Наименование газораспределительной организации | Код объекта строительства | Адрес домовладения (домовладений), за исключением домовладения (домовладений), расположенного в границах территории садоводства, для которого реализуются мероприятия, необходимые для подключения (улица, номер домовладения) | Адрес домовладения (домовладений), за исключением домовладения (домовладений), расположенного в границах территории садоводства, для которого реализуются мероприятия, необходимые для создания технической возможности его подключения (улица, номер домовладения) | Общее количество домовладений, за исключением домовладений, расположенных в границах территории садоводства, для которых реализуются мероприятия, необходимые для подключения | Общее количество домовладений, за исключением домовладений, расположенных в границах территории садоводства, для которых реализуются мероприятия, необходимые для создания технической возможности их подключения | Срок догазификации | |
|---|---|---|---|---|---|---|---|---|---|---|---|
| | | | | | | | | | | месяц | год |
| 1 | 2 | 3 | 4 | 5 | 6 | 7 | 8 | 9 | 10 | 11 | 12 |
| 10933 | Ленинский муниципальный район | с.Заплавное | строительство газопровода-ввода | ООО "АхтубаГазпроект" | 34-21-001-267-21 | ул.Перекопская, д.19 | | 1 | | декабрь | 2022 |
| 10934 | Ленинский муниципальный район | с.Колобовка | врезка на участке заявителя (нулевая врезка) | ООО "Газпром газораспределение Волгоград" | 34-22-505-75057 | ул.Кирова, д.13 | | 14 | | июль | 2022 |
| 10935 | Ленинский муниципальный район | с.Колобовка | врезка на участке заявителя (нулевая врезка) | ООО "Газпром газораспределение Волгоград" | 34-23-505-67550 | ул.Комсомольская, д.63 | | | | ноябрь | 2023 |
| 10936 | Ленинский муниципальный район | с.Колобовка | врезка на участке заявителя (нулевая врезка) | ООО "Газпром газораспределение Волгоград" | 34-22-505-71917 | ул.Ленина, д.11 | | | | сентябрь | 2023 |
| 10937 | Ленинский муниципальный район | с.Колобовка | врезка на участке заявителя (нулевая врезка) | ООО "Газпром газораспределение Волгоград" | 34-24-505-67551 | ул.Ленина, д.19 | | | | февраль | 2028 |
| 10938 | Ленинский муниципальный район | с.Колобовка | врезка на участке заявителя (нулевая врезка) | ООО "Газпром газораспределение Волгоград" | 34-22-505-67549 | ул.Ленина, д.53 | | | | март | 2025 |
| 10939 | Ленинский муниципальный район | с.Колобовка | врезка на участке заявителя (нулевая врезка) | ООО "Газпром газораспределение Волгоград" | 34-22-505-75056 | ул.Советская, д.18 | | | | сентябрь | 2022 |
| 10940 | Ленинский муниципальный район | с.Колобовка | врезка на участке заявителя (нулевая врезка) | ООО "Газпром газораспределение Волгоград" | 34-22-505-75058 | ул.Советская, д.2 | | | | август | 2022 |
| 10941 | Ленинский муниципальный район | с.Колобовка | врезка на участке заявителя (нулевая врезка) | ООО "Газпром газораспределение Волгоград" | 34-24-505-69086 | ул.Советская, д.24 | | | | декабрь | 2024 |
| 10942 | Ленинский муниципальный район | с.Колобовка | врезка на участке заявителя (нулевая врезка) | ООО "Газпром газораспределение Волгоград" | 34-22-505-71918 | ул.Советская, д.28 | | | | октябрь | 2023 |
| 10943 | Ленинский муниципальный район | с.Колобовка | строительство распределительного газопровода | ООО "Газпром газораспределение Волгоград" | 34-24-505-67553 | ул.Шалаевка, д.1 | | | | октябрь | 2025 |

| № п/п | Муниципальное образование | Наименование населенного пункта | Мероприятия, необходимые для подключения или создания технической возможности подключения домовладений, за исключением домовладений, расположенных в границах территории садоводства | Наименование газораспределительной организации | Код объекта строительства | Адрес домовладения (домовладений), за исключением домовладения (домовладений), расположенного в границах территории садоводства, для которого реализуются мероприятия, необходимые для подключения (улица, номер домовладения) | Адрес домовладения (домовладений), за исключением домовладения (домовладений), расположенного в границах территории садоводства, для которого реализуются мероприятия, необходимые для создания технической возможности его подключения (улица, номер домовладения) | Общее количество домовладений, за исключением домовладений, расположенных в границах территории садоводства, для которых реализуются мероприятия, необходимые для подключения | Общее количество домовладений, за исключением домовладений, расположенных в границах территории садоводства, для которых реализуются мероприятия, необходимые для создания технической возможности их подключения | Срок догазификации | |
|---|---|---|---|---|---|---|---|---|---|---|---|
| | | | | | | | | | | месяц | год |
| 1 | 2 | 3 | 4 | 5 | 6 | 7 | 8 | 9 | 10 | 11 | 12 |
| 10944 | Ленинский муниципальный район | с.Колобовка | строительство распределительного газопровода | ООО "Газпром газораспределение Волгоград" | 34-24-505-67552 | ул.Шалаевка, д.3 | | | | апрель | 2025 |
| 10945 | Ленинский муниципальный район | с.Колобовка | врезка на участке заявителя (нулевая врезка) | ООО "Газпром газораспределение Волгоград" | 34-22-505-67546 | ул.Шалаевка, д.6 | | | | март | 2023 |
| 10946 | Ленинский муниципальный район | с.Колобовка | строительство распределительного газопровода | ООО "Газпром газораспределение Волгоград" | 34-22-505-67548 | ул.Шалаевка, д.7 | | | | март | 2025 |
| 10947 | Ленинский муниципальный район | с.Колобовка | врезка на участке заявителя (нулевая врезка) | ООО "Газпром газораспределение Волгоград" | 34-22-505-67547 | ул.Шалаевка, д.8 | | | | май | 2023 |
| 10948 | Ленинский муниципальный район | с.Маляевка | врезка на участке заявителя (нулевая врезка) | ООО "Газпром газораспределение Волгоград" | 34-22-505-78556 | ул.Комбинатская, д.17 | | 45 | | март | 2023 |
| 10949 | Ленинский муниципальный район | с.Маляевка | строительство газопровода-ввода | ООО "Газпром газораспределение Волгоград" | 34-21-505-82823 | ул.Комбинатская, д.30а | | | | февраль | 2022 |
| 10950 | Ленинский муниципальный район | с.Маляевка | строительство газопровода-ввода | ООО "Газпром газораспределение Волгоград" | 34-21-505-79304 | ул.Комбинатская, д.45 | | | | декабрь | 2023 |
| 10951 | Ленинский муниципальный район | с.Маляевка | строительство газопровода-ввода | ООО "Газпром газораспределение Волгоград" | 34-21-505-79305 | ул.Комбинатская, д.49 | | | | сентябрь | 2023 |
| 10952 | Ленинский муниципальный район | с.Маляевка | строительство газопровода-ввода | ООО "Газпром газораспределение Волгоград" | 34-21-505-80260 | ул.Комбинатская, д.55 | | | | октябрь | 2023 |
| 10953 | Ленинский муниципальный район | с.Маляевка | строительство газопровода-ввода | ООО "Газпром газораспределение Волгоград" | 34-21-505-79302 | ул.Комбинатская, д.56 | | | | сентябрь | 2023 |
| 10954 | Ленинский муниципальный район | с.Маляевка | строительство газопровода-ввода | ООО "Газпром газораспределение Волгоград" | 34-21-505-81007 | ул.Комбинатская, д.59 | | | | октябрь | 2023 |

| № п/п | Муниципальное образование | Наименование населенного пункта | Мероприятия, необходимые для подключения или создания технической возможности подключения домовладений, за исключением домовладений, расположенных в границах территории садоводства | Наименование газораспределительной организации | Код объекта строительства | Адрес домовладения (домовладений), за исключением домовладения (домовладений), расположенного в границах территории садоводства, для которого реализуются мероприятия, необходимые для подключения (улица, номер домовладения) | Адрес домовладения (домовладений), за исключением домовладения (домовладений), расположенного в границах территории садоводства, для которого реализуются мероприятия, необходимые для создания технической возможности его подключения (улица, номер домовладения) | Общее количество домовладений, за исключением домовладений, расположенных в границах территории садоводства, для которых реализуются мероприятия, необходимые для подключения | Общее количество домовладений, за исключением домовладений, расположенных в границах территории садоводства, для которых реализуются мероприятия, необходимые для создания технической возможности их подключения | Срок догазификации | |
|---|---|---|---|---|---|---|---|---|---|---|---|
| | | | | | | | | | | месяц | год |
| 1 | 2 | 3 | 4 | 5 | 6 | 7 | 8 | 9 | 10 | 11 | 12 |
| 10955 | Ленинский муниципальный район | с.Маляевка | врезка на участке заявителя (нулевая врезка) | ООО "Газпром газораспределение Волгоград" | 34-24-505-67543 | ул.Кооперативная, д.40 | | | | июнь | 2028 |
| 10956 | Ленинский муниципальный район | с.Маляевка | строительство газопровода-ввода | ООО "Газпром газораспределение Волгоград" | 34-21-505-79309 | ул.Кооперативная, д.79 | | | | июль | 2022 |
| 10957 | Ленинский муниципальный район | с.Маляевка | врезка на участке заявителя (нулевая врезка) | ООО "Газпром газораспределение Волгоград" | 34-25-505-57937 | ул.Кооперативная, д.8 | | | | июнь | 2025 |
| 10958 | Ленинский муниципальный район | с.Маляевка | врезка на участке заявителя (нулевая врезка) | ООО "Газпром газораспределение Волгоград" | 34-22-505-77422 | ул.Кузнечная, д.16 | | | | июль | 2023 |
| 10959 | Ленинский муниципальный район | с.Маляевка | врезка на участке заявителя (нулевая врезка) | ООО "Газпром газораспределение Волгоград" | 34-22-505-73009 | ул.Кузнечная, д.25/2 | | | | ноябрь | 2023 |
| 10960 | Ленинский муниципальный район | с.Маляевка | врезка на участке заявителя (нулевая врезка) | ООО "Газпром газораспределение Волгоград" | 34-22-505-73010 | ул.Кузнечная, д.29 | | | | ноябрь | 2023 |
| 10961 | Ленинский муниципальный район | с.Маляевка | строительство газопровода-ввода | ООО "Газпром газораспределение Волгоград" | 34-21-505-79306 | ул.Лесная, д.19 | | | | август | 2022 |
| 10962 | Ленинский муниципальный район | с.Маляевка | строительство газопровода-ввода | ООО "Газпром газораспределение Волгоград" | 34-21-505-79308 | ул.Лесная, д.7 | | | | август | 2022 |
| 10963 | Ленинский муниципальный район | с.Маляевка | врезка на участке заявителя (нулевая врезка) | ООО "Газпром газораспределение Волгоград" | 34-22-505-73008 | ул.Лиманная, д.16 | | | | декабрь | 2023 |
| 10964 | Ленинский муниципальный район | с.Маляевка | строительство распределительного газопровода | ООО "Газпром газораспределение Волгоград" | 34-22-505-73012 | ул.Молодежная, д.11 | | | | август | 2022 |
| 10965 | Ленинский муниципальный район | с.Маляевка | строительство распределительного газопровода | ООО "Газпром газораспределение Волгоград" | 34-21-505-67540 | ул.Молодежная, д.13 | | | | август | 2022 |

| № п/п | Муниципальное образование | Наименование населенного пункта | Мероприятия, необходимые для подключения или создания технической возможности подключения домовладений, за исключением домовладений, расположенных в границах территории садоводства | Наименование газораспределительной организации | Код объекта строительства | Адрес домовладения (домовладений), за исключением домовладения (домовладений), расположенного в границах территории садоводства, для которого реализуются мероприятия, необходимые для подключения (улица, номер домовладения) | Адрес домовладения (домовладений), за исключением домовладения (домовладений), расположенного в границах территории садоводства, для которого реализуются мероприятия, необходимые для создания технической возможности его подключения (улица, номер домовладения) | Общее количество домовладений, за исключением домовладений, расположенных в границах территории садоводства, для которых реализуются мероприятия, необходимые для подключения | Общее количество домовладений, за исключением домовладений, расположенных в границах территории садоводства, для которых реализуются мероприятия, необходимые для создания технической возможности их подключения | Срок догазификации | |
|---|---|---|---|---|---|---|---|---|---|---|---|
| | | | | | | | | | | месяц | год |
| 1 | 2 | 3 | 4 | 5 | 6 | 7 | 8 | 9 | 10 | 11 | 12 |
| 10966 | Ленинский муниципальный район | с.Маляевка | строительство распределительного газопровода | ООО "Газпром газораспределение Волгоград" | 34-22-505-73013 | ул.Молодежная, д.5 | | | | август | 2022 |
| 10967 | Ленинский муниципальный район | с.Маляевка | врезка на участке заявителя (нулевая врезка) | ООО "Газпром газораспределение Волгоград" | 34-22-505-74694 | ул.Озерная, д.10 | | | | сентябрь | 2022 |
| 10968 | Ленинский муниципальный район | с.Маляевка | врезка на участке заявителя (нулевая врезка) | ООО "Газпром газораспределение Волгоград" | 34-23-505-67541 | ул.Озерная, д.17 | | | | май | 2023 |
| 10969 | Ленинский муниципальный район | с.Маляевка | врезка на участке заявителя (нулевая врезка) | ООО "Газпром газораспределение Волгоград" | 34-22-505-76077 | ул.Озерная, д.7 | | | | февраль | 2022 |
| 10970 | Ленинский муниципальный район | с.Маляевка | строительство распределительного газопровода | ООО "Газпром газораспределение Волгоград" | 34-21-505-67539 | ул.Первомайская, д.11 | | | | август | 2022 |
| 10971 | Ленинский муниципальный район | с.Маляевка | строительство распределительного газопровода | ООО "Газпром газораспределение Волгоград" | 34-22-505-73011 | ул.Первомайская, д.14 | | | | август | 2022 |
| 10972 | Ленинский муниципальный район | с.Маляевка | строительство газопровода-ввода | ООО "Газпром газораспределение Волгоград" | 34-21-505-79303 | ул.Перспективная, д.3 | | | | сентябрь | 2023 |
| 10973 | Ленинский муниципальный район | с.Маляевка | строительство газопровода-ввода | ООО "Газпром газораспределение Волгоград" | 34-24-505-69091 | ул.Садовая, д.19 | | | | ноябрь | 2024 |
| 10974 | Ленинский муниципальный район | с.Маляевка | строительство газопровода-ввода | ООО "Газпром газораспределение Волгоград" | 34-21-505-79307 | ул.Садовая, д.21 | | | | сентябрь | 2023 |
| 10975 | Ленинский муниципальный район | с.Маляевка | строительство газопровода-ввода | ООО "Газпром газораспределение Волгоград" | 34-21-505-80259 | ул.Садовая, д.8 | | | | ноябрь | 2023 |
| 10976 | Ленинский муниципальный район | с.Маляевка | врезка на участке заявителя (нулевая врезка) | ООО "Газпром газораспределение Волгоград" | 34-25-505-57098 | ул.Садовая, д.9 | | | | июль | 2025 |

| № п/п | Муниципальное образование | Наименование населенного пункта | Мероприятия, необходимые для подключения или создания технической возможности подключения домовладений, за исключением домовладений, расположенных в границах территории садоводства | Наименование газораспределительной организации | Код объекта строительства | Адрес домовладения (домовладений), за исключением домовладения (домовладений), расположенного в границах территории садоводства, для которого реализуются мероприятия, необходимые для подключения (улица, номер домовладения) | Адрес домовладения (домовладений), за исключением домовладения (домовладений), расположенного в границах территории садоводства, для которого реализуются мероприятия, необходимые для создания технической возможности его подключения (улица, номер домовладения) | Общее количество домовладений, за исключением домовладений, расположенных в границах территории садоводства, для которых реализуются мероприятия, необходимые для подключения | Общее количество домовладений, за исключением домовладений, расположенных в границах территории садоводства, для которых реализуются мероприятия, необходимые для создания технической возможности их подключения | Срок догазификации | |
|---|---|---|---|---|---|---|---|---|---|---|---|
| | | | | | | | | | | месяц | год |
| 1 | 2 | 3 | 4 | 5 | 6 | 7 | 8 | 9 | 10 | 11 | 12 |
| 10977 | Ленинский муниципальный район | с.Маляевка | врезка на участке заявителя (нулевая врезка) | ООО "Газпром газораспределение Волгоград" | 34-23-505-67542 | ул.Советская, д.21 | | | | август | 2023 |
| 10978 | Ленинский муниципальный район | с.Маляевка | врезка на участке заявителя (нулевая врезка) | ООО "Газпром газораспределение Волгоград" | 34-22-505-78235 | ул.Советская, д.46 | | | | май | 2023 |
| 10979 | Ленинский муниципальный район | с.Маляевка | строительство газопровода-ввода | ООО "Газпром газораспределение Волгоград" | 34-21-505-82371 | ул.Советская, д.5 | | | | апрель | 2022 |
| 10980 | Ленинский муниципальный район | с.Маляевка | врезка на участке заявителя (нулевая врезка) | ООО "Газпром газораспределение Волгоград" | 34-24-505-67544 | ул.Советская, д.65 | | | | июнь | 2028 |
| 10981 | Ленинский муниципальный район | с.Маляевка | врезка на участке заявителя (нулевая врезка) | ООО "Газпром газораспределение Волгоград" | 34-24-505-59091 | ул.Советская, д.68 | | | | ноябрь | 2024 |
| 10982 | Ленинский муниципальный район | с.Маляевка | врезка на участке заявителя (нулевая врезка) | ООО "Газпром газораспределение Волгоград" | 34-23-505-68932 | ул.Советская, д.69 | | | | январь | 2024 |
| 10983 | Ленинский муниципальный район | с.Маляевка | врезка на участке заявителя (нулевая врезка) | ООО "Газпром газораспределение Волгоград" | 34-22-505-71378 | ул.Советская, д.76 | | | | август | 2023 |
| 10984 | Ленинский муниципальный район | с.Маляевка | врезка на участке заявителя (нулевая врезка) | ООО "Газпром газораспределение Волгоград" | 34-25-505-57097 | ул.Советская, д.78 | | | | июль | 2025 |
| 10985 | Ленинский муниципальный район | с.Маляевка | строительство газопровода-ввода | ООО "Газпром газораспределение Волгоград" | 34-21-505-83077 | ул.Советская, д.79 | | | | февраль | 2022 |
| 10986 | Ленинский муниципальный район | с.Маляевка | врезка на участке заявителя (нулевая врезка) | ООО "Газпром газораспределение Волгоград" | 34-22-505-71379 | ул.Советская, д.9 | | | | ноябрь | 2023 |
| 10987 | Ленинский муниципальный район | с.Маляевка | строительство газопровода-ввода | ООО "Газпром газораспределение Волгоград" | 34-21-505-80261 | ул.Советская, д.97а | | | | октябрь | 2022 |

| № п/п | Муниципальное образование | Наименование населенного пункта | Мероприятия, необходимые для подключения или создания технической возможности подключения домовладений, за исключением домовладений, расположенных в границах территории садоводства | Наименование газораспределительной организации | Код объекта строительства | Адрес домовладения (домовладений), за исключением домовладения (домовладений), расположенного в границах территории садоводства, для которого реализуются мероприятия, необходимые для подключения (улица, номер домовладения) | Адрес домовладения (домовладений), за исключением домовладения (домовладений), расположенного в границах территории садоводства, для которого реализуются мероприятия, необходимые для создания технической возможности его подключения (улица, номер домовладения) | Общее количество домовладений, за исключением домовладений, расположенных в границах территории садоводства, для которых реализуются мероприятия, необходимые для подключения | Общее количество домовладений, за исключением домовладений, расположенных в границах территории садоводства, для которых реализуются мероприятия, необходимые для создания технической возможности их подключения | Срок догазификации | |
|---|---|---|---|---|---|---|---|---|---|---|---|
| | | | | | | | | | | месяц | год |
| 1 | 2 | 3 | 4 | 5 | 6 | 7 | 8 | 9 | 10 | 11 | 12 |
| 10988 | Ленинский муниципальный район | с.Маляевка | строительство газопровода-ввода | ООО "Газпром газораспределение Волгоград" | 34-24-505-69589 | ул.Степная, д.1 | | | | декабрь | 2024 |
| 10989 | Ленинский муниципальный район | с.Маляевка | строительство газопровода-ввода | ООО "Газпром газораспределение Волгоград" | 34-22-505-70729 | ул.Степная, д.3 | | | | сентябрь | 2024 |
| 10990 | Ленинский муниципальный район | с.Маляевка | врезка на участке заявителя (нулевая врезка) | ООО "Газпром газораспределение Волгоград" | 34-24-505-67545 | ул.Школьная, д.10 | | | | август | 2024 |
| 10991 | Ленинский муниципальный район | с.Маляевка | врезка на участке заявителя (нулевая врезка) | ООО "Газпром газораспределение Волгоград" | 34-22-505-78236 | ул.Школьная, д.6 | | | | июнь | 2023 |
| 10992 | Ленинский муниципальный район | с.Маляевка | врезка на участке заявителя (нулевая врезка) | ООО "Газпром газораспределение Волгоград" | 34-23-505-69815 | ул.Школьная, д.8 | | | | март | 2023 |
| 10993 | Ленинский муниципальный район | с.Маляевка | врезка на участке заявителя (нулевая врезка) | ООО "АхтубаГазпроект" | 34-22-001-22 | ул.Кооперативная, д.63 | | 1 | | январь | 2023 |
| 10994 | Ленинский муниципальный район | с.Маляевка | Врезка на участке заявителя (нулевая врезка) | ООО "АхтубаГазпроект" | 34-22-001-19 | ул.Лиманная, д.10 | | 1 | | январь | 2023 |
| 10995 | Ленинский муниципальный район | с.Солодовка | врезка на участке заявителя (нулевая врезка) | ООО "Газпром газораспределение Волгоград" | 34-24-505-67538 | пер.Комсомольский, д.12 | | 10 | | сентябрь | 2024 |
| 10996 | Ленинский муниципальный район | с.Солодовка | строительство газопровода-ввода | ООО "Газпром газораспределение Волгоград" | 34-22-505-73645 | пл. Павших борцов, д.1б | | | | май | 2023 |
| 10997 | Ленинский муниципальный район | с.Солодовка | врезка на участке заявителя (нулевая врезка) | ООО "Газпром газораспределение Волгоград" | 34-23-505-67537 | пл. Павших Борцов, д.4 | | | | октябрь | 2023 |
| 10998 | Ленинский муниципальный район | с.Солодовка | строительство газопровода-ввода | ООО "Газпром газораспределение Волгоград" | 34-22-505-67536 | пл. Павших борцов, д.6 | | | | май | 2023 |

| № п/п | Муниципальное образование | Наименование населенного пункта | Мероприятия, необходимые для подключения или создания технической возможности подключения домовладений, за исключением домовладений, расположенных в границах территории садоводства | Наименование газораспределительной организации | Код объекта строительства | Адрес домовладения (домовладений), за исключением домовладения (домовладений), расположенного в границах территории садоводства, для которого реализуются мероприятия, необходимые для подключения (улица, номер домовладения) | Адрес домовладения (домовладений), за исключением домовладения (домовладений), расположенного в границах территории садоводства, для которого реализуются мероприятия, необходимые для создания технической возможности его подключения (улица, номер домовладения) | Общее количество домовладений, за исключением домовладений, расположенных в границах территории садоводства, для которых реализуются мероприятия, необходимые для подключения | Общее количество домовладений, за исключением домовладений, расположенных в границах территории садоводства, для которых реализуются мероприятия, необходимые для создания технической возможности их подключения | Срок догазификации | |
|---|---|---|---|---|---|---|---|---|---|---|---|
| | | | | | | | | | | месяц | год |
| 1 | 2 | 3 | 4 | 5 | 6 | 7 | 8 | 9 | 10 | 11 | 12 |
| 10999 | Ленинский муниципальный район | с.Солодовка | врезка на участке заявителя (нулевая врезка) | ООО "Газпром газораспределение Волгоград" | 34-22-505-73646 | ул.Комарова, д.47 | | | | декабрь | 2022 |
| 11000 | Ленинский муниципальный район | с.Солодовка | врезка на участке заявителя (нулевая врезка) | ООО "Газпром газораспределение Волгоград" | 34-22-505-73647 | ул.Комарова, д.64 | | | | декабрь | 2022 |
| 11001 | Ленинский муниципальный район | с.Солодовка | врезка на участке заявителя (нулевая врезка) | ООО "Газпром газораспределение Волгоград" | 34-22-505-75061 | ул.Ленина, д.2 | | | | июль | 2022 |
| 11002 | Ленинский муниципальный район | с.Солодовка | врезка на участке заявителя (нулевая врезка) | ООО "Газпром газораспределение Волгоград" | 34-22-505-71926 | ул.Молодежная, д.1/2 | | | | январь | 2023 |
| 11003 | Ленинский муниципальный район | с.Солодовка | врезка на участке заявителя (нулевая врезка) | ООО "Газпром газораспределение Волгоград" | 34-23-505-69088 | ул.Молодежная, д.10/2 | | | | июнь | 2023 |
| 11004 | Ленинский муниципальный район | с.Солодовка | врезка на участке заявителя (нулевая врезка) | ООО "Газпром газораспределение Волгоград" | 34-22-505-71925 | ул.Пролетарская, д.37 | | | | октябрь | 2023 |
| 11005 | Ленинский муниципальный район | с.Царев | врезка на участке заявителя (нулевая врезка) | ООО "Газпром газораспределение Волгоград" | 34-24-505-59090 | пер.З. Космодемьянской, д.61 | | 43 | | декабрь | 2024 |
| 11006 | Ленинский муниципальный район | с.Царев | врезка на участке заявителя (нулевая врезка) | ООО "Газпром газораспределение Волгоград" | 34-22-505-67522 | пер.Пионерский, д.19 | | | | март | 2025 |
| 11007 | Ленинский муниципальный район | с.Царев | врезка на участке заявителя (нулевая врезка) | ООО "Газпром газораспределение Волгоград" | 34-24-505-67535 | пер.Спортивный, д.10 | | | | июль | 2028 |
| 11008 | Ленинский муниципальный район | с.Царев | врезка на участке заявителя (нулевая врезка) | ООО "Газпром газораспределение Волгоград" | 34-25-505-59089 | пер.Спортивный, д.2б | | | | март | 2025 |
| 11009 | Ленинский муниципальный район | с.Царев | врезка на участке заявителя (нулевая врезка) | ООО "Газпром газораспределение Волгоград" | 34-25-505-57096 | пер.Спортивный, д.6/1 | | | | июль | 2025 |

| № п/п | Муниципальное образование | Наименование населенного пункта | Мероприятия, необходимые для подключения или создания технической возможности подключения домовладений, за исключением домовладений, расположенных в границах территории садоводства | Наименование газораспределительной организации | Код объекта строительства | Адрес домовладения (домовладений), за исключением домовладения (домовладений), расположенного в границах территории садоводства, для которого реализуются мероприятия, необходимые для подключения (улица, номер домовладения) | Адрес домовладения (домовладений), за исключением домовладения (домовладений), расположенного в границах территории садоводства, для которого реализуются мероприятия, необходимые для создания технической возможности его подключения (улица, номер домовладения) | Общее количество домовладений, за исключением домовладений, расположенных в границах территории садоводства, для которых реализуются мероприятия, необходимые для подключения | Общее количество домовладений, за исключением домовладений, расположенных в границах территории садоводства, для которых реализуются мероприятия, необходимые для создания технической возможности их подключения | Срок догазификации | |
|---|---|---|---|---|---|---|---|---|---|---|---|
| | | | | | | | | | | месяц | год |
| 1 | 2 | 3 | 4 | 5 | 6 | 7 | 8 | 9 | 10 | 11 | 12 |
| 11010 | Ленинский муниципальный район | с.Царев | врезка на участке заявителя (нулевая врезка) | ООО "Газпром газораспределение Волгоград" | 34-22-505-71919 | пер.Спортивный, д.8/1 | | | | август | 2023 |
| 11011 | Ленинский муниципальный район | с.Царев | врезка на участке заявителя (нулевая врезка) | ООО "Газпром газораспределение Волгоград" | 34-22-505-73643 | пер.Спортивный, д.9/1 | | | | декабрь | 2023 |
| 11012 | Ленинский муниципальный район | с.Царев | врезка на участке заявителя (нулевая врезка) | ООО "Газпром газораспределение Волгоград" | 34-21-505-67525 | пер.Школьный, д.14/1 | | | | март | 2023 |
| 11013 | Ленинский муниципальный район | с.Царев | врезка на участке заявителя (нулевая врезка) | ООО "Газпром газораспределение Волгоград" | 34-25-505-59088 | проспект Пионерский, д.1/1 | | | | март | 2025 |
| 11014 | Ленинский муниципальный район | с.Царев | врезка на участке заявителя (нулевая врезка) | ООО "Газпром газораспределение Волгоград" | 34-23-505-67534 | ул.27 Съезда КПСС, д.8/1 | | | | февраль | 2024 |
| 11015 | Ленинский муниципальный район | с.Царев | врезка на участке заявителя (нулевая врезка) | ООО "Газпром газораспределение Волгоград" | 34-22-505-77702 | ул.40 лет Победы, д.4/2 | | | | сентябрь | 2023 |
| 11016 | Ленинский муниципальный район | с.Царев | врезка на участке заявителя (нулевая врезка) | ООО "Газпром газораспределение Волгоград" | 34-22-505-67530 | ул.50 Лет Октября, д.19 | | | | май | 2023 |
| 11017 | Ленинский муниципальный район | с.Царев | врезка на участке заявителя (нулевая врезка) | ООО "Газпром газораспределение Волгоград" | 34-22-505-67531 | ул.50 Лет Октября, д.20 | | | | июнь | 2023 |
| 11018 | Ленинский муниципальный район | с.Царев | врезка на участке заявителя (нулевая врезка) | ООО "Газпром газораспределение Волгоград" | 34-23-505-67532 | ул.50 лет Октября, д.4/2 | | | | август | 2023 |
| 11019 | Ленинский муниципальный район | с.Царев | врезка на участке заявителя (нулевая врезка) | ООО "Газпром газораспределение Волгоград" | 34-22-505-78650 | ул.50 Лет Октября, д.58 | | | | октябрь | 2022 |
| 11020 | Ленинский муниципальный район | с.Царев | врезка на участке заявителя (нулевая врезка) | ООО "Газпром газораспределение Волгоград" | 34-22-505-69904 | ул.Бегичева, д.32 | | | | май | 2023 |

| № п/п | Муниципальное образование | Наименование населенного пункта | Мероприятия, необходимые для подключения или создания технической возможности подключения домовладений, за исключением домовладений, расположенных в границах территории садоводства | Наименование газораспределительной организации | Код объекта строительства | Адрес домовладения (домовладений), за исключением домовладения (домовладений), расположенного в границах территории садоводства, для которого реализуются мероприятия, необходимые для подключения (улица, номер домовладения) | Адрес домовладения (домовладений), за исключением домовладения (домовладений), расположенного в границах территории садоводства, для которого реализуются мероприятия, необходимые для создания технической возможности его подключения (улица, номер домовладения) | Общее количество домовладений, за исключением домовладений, расположенных в границах территории садоводства, для которых реализуются мероприятия, необходимые для подключения | Общее количество домовладений, за исключением домовладений, расположенных в границах территории садоводства, для которых реализуются мероприятия, необходимые для создания технической возможности их подключения | Срок догазификации | |
|---|---|---|---|---|---|---|---|---|---|---|---|
| | | | | | | | | | | месяц | год |
| 1 | 2 | 3 | 4 | 5 | 6 | 7 | 8 | 9 | 10 | 11 | 12 |
| 11021 | Ленинский муниципальный район | с.Царев | врезка на участке заявителя (нулевая врезка) | ООО "Газпром газораспределение Волгоград" | 34-22-505-67529 | ул.Бегичева, д.35 | | | | май | 2023 |
| 11022 | Ленинский муниципальный район | с.Царев | строительство газопровода-ввода | ООО "Газпром газораспределение Волгоград" | 34-22-505-70489 | ул.Бегичева, д.6 | | | | декабрь | 2024 |
| 11023 | Ленинский муниципальный район | с.Царев | врезка на участке заявителя (нулевая врезка) | ООО "Газпром газораспределение Волгоград" | 34-22-505-73644 | ул.Буденного, д.10 | | | | ноябрь | 2023 |
| 11024 | Ленинский муниципальный район | с.Царев | врезка на участке заявителя (нулевая врезка) | ООО "Газпром газораспределение Волгоград" | 34-24-505-59087 | ул.Буденного, д.3а | | | | октябрь | 2024 |
| 11025 | Ленинский муниципальный район | с.Царев | строительство газопровода-ввода | ООО "Газпром газораспределение Волгоград" | 34-22-505-76263 | ул.Гагарина, д.19 | | | | февраль | 2022 |
| 11026 | Ленинский муниципальный район | с.Царев | строительство газопровода-ввода | ООО "Газпром газораспределение Волгоград" | 34-22-505-70488 | ул.Дзержинского, д.19а | | | | июль | 2024 |
| 11027 | Ленинский муниципальный район | с.Царев | врезка на участке заявителя (нулевая врезка) | ООО "Газпром газораспределение Волгоград" | 34-22-505-77701 | ул.Дзержинского, д.9а | | | | сентябрь | 2023 |
| 11028 | Ленинский муниципальный район | с.Царев | врезка на участке заявителя (нулевая врезка) | ООО "Газпром газораспределение Волгоград" | 34-22-505-71924 | ул.З. Космодемьянской, д.13 | | | | декабрь | 2023 |
| 11029 | Ленинский муниципальный район | с.Царев | врезка на участке заявителя (нулевая врезка) | ООО "Газпром газораспределение Волгоград" | 34-22-505-67526 | ул.З. Космодемьянской, д.23 | | | | апрель | 2023 |
| 11030 | Ленинский муниципальный район | с.Царев | врезка на участке заявителя (нулевая врезка) | ООО "Газпром газораспределение Волгоград" | 34-22-505-71921 | ул.З. Космодемьянской, д.7 | | | | октябрь | 2023 |
| 11031 | Ленинский муниципальный район | с.Царев | строительство газопровода-ввода | ООО "Газпром газораспределение Волгоград" | 34-22-505-75553 | ул.Ленина, д.1А | | | | май | 2022 |

| № п/п | Муниципальное образование | Наименование населенного пункта | Мероприятия, необходимые для подключения или создания технической возможности подключения домовладений, за исключением домовладений, расположенных в границах территории садоводства | Наименование газораспределительной организации | Код объекта строительства | Адрес домовладения (домовладений), за исключением домовладения (домовладений), расположенного в границах территории садоводства, для которого реализуются мероприятия, необходимые для подключения (улица, номер домовладения) | Адрес домовладения (домовладений), за исключением домовладения (домовладений), расположенного в границах территории садоводства, для которого реализуются мероприятия, необходимые для создания технической возможности его подключения (улица, номер домовладения) | Общее количество домовладений, за исключением домовладений, расположенных в границах территории садоводства, для которых реализуются мероприятия, необходимые для подключения | Общее количество домовладений, за исключением домовладений, расположенных в границах территории садоводства, для которых реализуются мероприятия, необходимые для создания технической возможности их подключения | Срок догазификации | |
|---|---|---|---|---|---|---|---|---|---|---|---|
| | | | | | | | | | | месяц | год |
| 1 | 2 | 3 | 4 | 5 | 6 | 7 | 8 | 9 | 10 | 11 | 12 |
| 11032 | Ленинский муниципальный район | с.Царев | врезка на участке заявителя (нулевая врезка) | ООО "Газпром газораспределение Волгоград" | 34-22-505-67528 | ул.Ленина, д.22/2 | | | | май | 2023 |
| 11033 | Ленинский муниципальный район | с.Царев | врезка на участке заявителя (нулевая врезка) | ООО "Газпром газораспределение Волгоград" | 34-24-505-59086 | ул.Ленина, д.40/1 | | | | апрель | 2025 |
| 11034 | Ленинский муниципальный район | с.Царев | врезка на участке заявителя (нулевая врезка) | ООО "Газпром газораспределение Волгоград" | 34-23-505-69087 | ул.Матросова, д.10 | | | | январь | 2024 |
| 11035 | Ленинский муниципальный район | с.Царев | врезка на участке заявителя (нулевая врезка) | ООО "Газпром газораспределение Волгоград" | 34-22-505-75059 | ул.Матросова, д.29 | | | | август | 2022 |
| 11036 | Ленинский муниципальный район | с.Царев | врезка на участке заявителя (нулевая врезка) | ООО "Газпром газораспределение Волгоград" | 34-22-505-71923 | ул.Набережная, д.15б | | | | апрель | 2023 |
| 11037 | Ленинский муниципальный район | с.Царев | врезка на участке заявителя (нулевая врезка) | ООО "Газпром газораспределение Волгоград" | 34-22-505-67524 | ул.Набережная, д.17 | | | | март | 2023 |
| 11038 | Ленинский муниципальный район | с.Царев | врезка на участке заявителя (нулевая врезка) | ООО "Газпром газораспределение Волгоград" | 34-22-505-75060 | ул.Набережная, д.8 | | | | июль | 2022 |
| 11039 | Ленинский муниципальный район | с.Царев | врезка на участке заявителя (нулевая врезка) | ООО "Газпром газораспределение Волгоград" | 34-25-505-57095 | ул.Серова, д.30 | | | | июль | 2025 |
| 11040 | Ленинский муниципальный район | с.Царев | врезка на участке заявителя (нулевая врезка) | ООО "Газпром газораспределение Волгоград" | 34-23-505-67533 | ул.Серова, д.34 | | | | февраль | 2025 |
| 11041 | Ленинский муниципальный район | с.Царев | врезка на участке заявителя (нулевая врезка) | ООО "Газпром газораспределение Волгоград" | 34-25-505-57094 | ул.Серова, д.5 | | | | июль | 2025 |
| 11042 | Ленинский муниципальный район | с.Царев | врезка на участке заявителя (нулевая врезка) | ООО "Газпром газораспределение Волгоград" | 34-22-505-71922 | ул.Советская, д.1/2 | | | | октябрь | 2023 |

| № п/п | Муниципальное образование | Наименование населенного пункта | Мероприятия, необходимые для подключения или создания технической возможности подключения домовладений, за исключением домовладений, расположенных в границах территории садоводства | Наименование газораспределительной организации | Код объекта строительства | Адрес домовладения (домовладений), за исключением домовладения (домовладений), расположенного в границах территории садоводства, для которого реализуются мероприятия, необходимые для подключения (улица, номер домовладения) | Адрес домовладения (домовладений), за исключением домовладения (домовладений), расположенного в границах территории садоводства, для которого реализуются мероприятия, необходимые для создания технической возможности его подключения (улица, номер домовладения) | Общее количество домовладений, за исключением домовладений, расположенных в границах территории садоводства, для которых реализуются мероприятия, необходимые для подключения | Общее количество домовладений, за исключением домовладений, расположенных в границах территории садоводства, для которых реализуются мероприятия, необходимые для создания технической возможности их подключения | Срок догазификации | |
|---|---|---|---|---|---|---|---|---|---|---|---|
| | | | | | | | | | | месяц | год |
| 1 | 2 | 3 | 4 | 5 | 6 | 7 | 8 | 9 | 10 | 11 | 12 |
| 11043 | Ленинский муниципальный район | с.Царев | врезка на участке заявителя (нулевая врезка) | ООО "Газпром газораспределение Волгоград" | 34-25-505-59085 | ул.Советская, д.5/2 | | | | январь | 2025 |
| 11044 | Ленинский муниципальный район | с.Царев | врезка на участке заявителя (нулевая врезка) | ООО "Газпром газораспределение Волгоград" | 34-21-505-67523 | ул.Советская, д.6/1 | | | | январь | 2023 |
| 11045 | Ленинский муниципальный район | с.Царев | врезка на участке заявителя (нулевая врезка) | ООО "Газпром газораспределение Волгоград" | 34-23-505-69903 | ул.Чапаева, д.4/2 | | | | октябрь | 2023 |
| 11046 | Ленинский муниципальный район | с.Царев | врезка на участке заявителя (нулевая врезка) | ООО "Газпром газораспределение Волгоград" | 34-22-505-67527 | ул.Чапаева, д.44 | | | | май | 2023 |
| 11047 | Ленинский муниципальный район | с.Царев | врезка на участке заявителя (нулевая врезка) | ООО "Газпром газораспределение Волгоград" | 34-22-505-71920 | ул.Чапаева, д.5/2 | | | | октябрь | 2023 |
| 11048 | Ленинский муниципальный район | х.Ковыльный | врезка на участке заявителя (нулевая врезка) | ООО "Газпром газораспределение Волгоград" | 34-22-505-78651 | ул.Мирная, д.5 | | 3 | | февраль | 2023 |
| 11049 | Ленинский муниципальный район | х.Ковыльный | врезка на участке заявителя (нулевая врезка) | ООО "Газпром газораспределение Волгоград" | 34-22-505-71927 | ул.Мирная, д.6 | | | | ноябрь | 2023 |
| 11050 | Ленинский муниципальный район | х.Ковыльный | врезка на участке заявителя (нулевая врезка) | ООО "Газпром газораспределение Волгоград" | 34-22-505-75791 | ул.Поперечная, д.5 | | | | апрель | 2022 |
| 11051 | Нехаевский муниципальный район | п.Динамо | строительство газопровода-ввода | ООО "Газпром газораспределение Волгоград" | 34-22-505-90184 | пер.Вишневый, д.8/1 | | 2 | | сентябрь | 2023 |
| 11052 | Нехаевский муниципальный район | п.Динамо | врезка на участке заявителя (нулевая врезка) | ООО "Газпром газораспределение Волгоград" | 34-22-505-75550 | пер.Зеленый, д.3А | | | | май | 2022 |
| 11053 | Нехаевский муниципальный район | с.Краснополье | строительство газопровода-ввода | ООО "Газпром газораспределение Волгоград" | 34-21-505-80220 | ул.Ленина, д.15 | | 1 | | октябрь | 2022 |

| № п/п | Муниципальное образование | Наименование населенного пункта | Мероприятия, необходимые для подключения или создания технической возможности подключения домовладений, за исключением домовладений, расположенных в границах территории садоводства | Наименование газораспределительной организации | Код объекта строительства | Адрес домовладения (домовладений), за исключением домовладения (домовладений), расположенного в границах территории садоводства, для которого реализуются мероприятия, необходимые для подключения (улица, номер домовладения) | Адрес домовладения (домовладений), за исключением домовладения (домовладений), расположенного в границах территории садоводства, для которого реализуются мероприятия, необходимые для создания технической возможности его подключения (улица, номер домовладения) | Общее количество домовладений, за исключением домовладений, расположенных в границах территории садоводства, для которых реализуются мероприятия, необходимые для подключения | Общее количество домовладений, за исключением домовладений, расположенных в границах территории садоводства, для которых реализуются мероприятия, необходимые для создания технической возможности их подключения | Срок догазификации | |
|---|---|---|---|---|---|---|---|---|---|---|---|
| | | | | | | | | | | месяц | год |
| 1 | 2 | 3 | 4 | 5 | 6 | 7 | 8 | 9 | 10 | 11 | 12 |
| 11054 | Нехаевский муниципальный район | с.Солонка | строительство газопровода-ввода | ООО "Газпром газораспределение Волгоград" | 34-21-505-82354 | ул.Революционная, д.30 | | 2 | | май | 2022 |
| 11055 | Нехаевский муниципальный район | с.Солонка | врезка на участке заявителя (нулевая врезка) | ООО "Газпром газораспределение Волгоград" | 34-22-505-73587 | ул.Революционная, д.33 | | | | ноябрь | 2023 |
| 11056 | Нехаевский муниципальный район | ст-ца Луковская | строительство распределительного газопровода | ООО "Газпром газораспределение Волгоград" | 34-22-505-71887 | ул.Астахова, д.13 | | 12 | | октябрь | 2023 |
| 11057 | Нехаевский муниципальный район | ст-ца Луковская | строительство распределительного газопровода | ООО "Газпром газораспределение Волгоград" | 34-22-505-71892 | ул.Астахова, д.15 | | | | октябрь | 2023 |
| 11058 | Нехаевский муниципальный район | ст-ца Луковская | строительство распределительного газопровода | ООО "Газпром газораспределение Волгоград" | 34-22-505-71890 | ул.Астахова, д.9 | | | | октябрь | 2023 |
| 11059 | Нехаевский муниципальный район | ст-ца Луковская | врезка на участке заявителя (нулевая врезка) | ООО "Газпром газораспределение Волгоград" | 34-22-505-73577 | ул.Гагарина, д.18 | | | | октябрь | 2022 |
| 11060 | Нехаевский муниципальный район | ст-ца Луковская | строительство газопровода-ввода | ООО "Газпром газораспределение Волгоград" | 34-21-505-82353 | ул.Коммунистическая, д.3 | | | | июнь | 2022 |
| 11061 | Нехаевский муниципальный район | ст-ца Луковская | строительство газопровода-ввода | ООО "Газпром газораспределение Волгоград" | 34-21-505-82817 | ул.Молодежная, д.16 | | | | март | 2022 |
| 11062 | Нехаевский муниципальный район | ст-ца Луковская | строительство газопровода-ввода | ООО "Газпром газораспределение Волгоград" | 34-24-505-69588 | ул.Первомайская, д.11 | | | | август | 2024 |
| 11063 | Нехаевский муниципальный район | ст-ца Луковская | строительство распределительного газопровода | ООО "Газпром газораспределение Волгоград" | 34-22-505-71889 | ул.Первомайская, д.3 | | | | октябрь | 2023 |
| 11064 | Нехаевский муниципальный район | ст-ца Луковская | строительство распределительного газопровода | ООО "Газпром газораспределение Волгоград" | 34-22-505-71891 | ул.Первомайская, д.5 | | | | октябрь | 2023 |

| № п/п | Муниципальное образование | Наименование населенного пункта | Мероприятия, необходимые для подключения или создания технической возможности подключения домовладений, за исключением домовладений, расположенных в границах территории садоводства | Наименование газораспределительной организации | Код объекта строительства | Адрес домовладения (домовладений), за исключением домовладения (домовладений), расположенного в границах территории садоводства, для которого реализуются мероприятия, необходимые для подключения (улица, номер домовладения) | Адрес домовладения (домовладений), за исключением домовладения (домовладений), расположенного в границах территории садоводства, для которого реализуются мероприятия, необходимые для создания технической возможности его подключения (улица, номер домовладения) | Общее количество домовладений, за исключением домовладений, расположенных в границах территории садоводства, для которых реализуются мероприятия, необходимые для подключения | Общее количество домовладений, за исключением домовладений, расположенных в границах территории садоводства, для которых реализуются мероприятия, необходимые для создания технической возможности их подключения | Срок догазификации | |
|---|---|---|---|---|---|---|---|---|---|---|---|
| | | | | | | | | | | месяц | год |
| 1 | 2 | 3 | 4 | 5 | 6 | 7 | 8 | 9 | 10 | 11 | 12 |
| 11065 | Нехаевский муниципальный район | ст-ца Луковская | строительство распределительного газопровода | ООО "Газпром газораспределение Волгоград" | 34-22-505-71888 | ул.Пушкина, д.14 | | | | октябрь | 2023 |
| 11066 | Нехаевский муниципальный район | ст-ца Луковская | строительство газопровода-ввода | ООО "Газпром газораспределение Волгоград" | 34-22-505-67521 | ул.Пушкина, д.16 | | | | ноябрь | 2023 |
| 11067 | Нехаевский муниципальный район | ст-ца Луковская | врезка на участке заявителя (нулевая врезка) | ООО "Газпром газораспределение Волгоград" | 34-22-505-73576 | ул.Советская, д.12 | | | | декабрь | 2023 |
| 11068 | Нехаевский муниципальный район | ст-ца Нехаевская | строительство газопровода-ввода | ООО "Газпром газораспределение Волгоград" | 34-21-505-82355 | пер.Гоголя, д.20 | | 30 | | апрель | 2022 |
| 11069 | Нехаевский муниципальный район | ст-ца Нехаевская | строительство газопровода-ввода | ООО "Газпром газораспределение Волгоград" | 34-25-505-59084 | пер.Заводской, д.4В | | | | май | 2025 |
| 11070 | Нехаевский муниципальный район | ст-ца Нехаевская | строительство газопровода-ввода | ООО "Газпром газораспределение Волгоград" | 34-21-505-81460 | пер.Почтовый, д.9а | | | | октябрь | 2023 |
| 11071 | Нехаевский муниципальный район | ст-ца Нехаевская | врезка на участке заявителя (нулевая врезка) | ООО "Газпром газораспределение Волгоград" | 34-22-505-78644 | ул.Буденного, д.2 | | | | октябрь | 2022 |
| 11072 | Нехаевский муниципальный район | ст-ца Нехаевская | врезка на участке заявителя (нулевая врезка) | ООО "Газпром газораспределение Волгоград" | 34-23-505-67518 | ул.Буденного, д.35 | | | | май | 2024 |
| 11073 | нехаевский муниципальный район | ст-ца Нехаевская | врезка на участке заявителя (нулевая врезка) | ООО "Газпром газораспределение Волгоград" | 34-24-505-67517 | ул.Буденного, д.35/1 | | | | май | 2023 |
| 11074 | Нехаевский муниципальный район | ст-ца Нехаевская | строительство газопровода-ввода | ООО "Газпром газораспределение Волгоград" | 34-22-505-75022 | ул.Буденного, д.46 | | | | июль | 2022 |
| 11075 | Нехаевский муниципальный район | ст-ца Нехаевская | строительство газопровода-ввода | ООО "Газпром газораспределение Волгоград" | 34-22-505-70711 | ул.Гагарина, д.4 | | | | июль | 2024 |

| № п/п | Муниципальное образование | Наименование населенного пункта | Мероприятия, необходимые для подключения или создания технической возможности подключения домовладений, за исключением домовладений, расположенных в границах территории садоводства | Наименование газораспределительной организации | Код объекта строительства | Адрес домовладения (домовладений), за исключением домовладения (домовладений), расположенного в границах территории садоводства, для которого реализуются мероприятия, необходимые для подключения (улица, номер домовладения) | Адрес домовладения (домовладений), за исключением домовладения (домовладений), расположенного в границах территории садоводства, для которого реализуются мероприятия, необходимые для создания технической возможности его подключения (улица, номер домовладения) | Общее количество домовладений, за исключением домовладений, расположенных в границах территории садоводства, для которых реализуются мероприятия, необходимые для подключения | Общее количество домовладений, за исключением домовладений, расположенных в границах территории садоводства, для которых реализуются мероприятия, необходимые для создания технической возможности их подключения | Срок догазификации | |
|---|---|---|---|---|---|---|---|---|---|---|---|
| | | | | | | | | | | месяц | год |
| 1 | 2 | 3 | 4 | 5 | 6 | 7 | 8 | 9 | 10 | 11 | 12 |
| 11076 | Нехаевский муниципальный район | ст-ца Нехаевская | строительство газопровода-ввода | ООО "Газпром газораспределение Волгоград" | 34-21-505-80228 | ул.Гагарина, д.6 | | | | октябрь | 2022 |
| 11077 | Нехаевский муниципальный район | ст-ца Нехаевская | врезка на участке заявителя (нулевая врезка) | ООО "Газпром газораспределение Волгоград" | 34-22-505-73598 | ул.Заречная, д.117 | | | | октябрь | 2022 |
| 11078 | Нехаевский муниципальный район | ст-ца Нехаевская | строительство газопровода-ввода | ООО "Газпром газораспределение Волгоград" | 34-21-505-82356 | ул.Заречная, д.13/1 | | | | апрель | 2022 |
| 11079 | Нехаевский муниципальный район | ст-ца Нехаевская | строительство газопровода-ввода | ООО "Газпром газораспределение Волгоград" | 34-21-505-80230 | ул.Заречная, д.15 | | | | декабрь | 2022 |
| 11080 | Нехаевский муниципальный район | ст-ца Нехаевская | строительство газопровода-ввода | ООО "Газпром газораспределение Волгоград" | 34-21-505-81865 | ул.Заречная, д.19 | | | | май | 2023 |
| 11081 | Нехаевский муниципальный район | ст-ца Нехаевская | строительство газопровода-ввода | ООО "Газпром газораспределение Волгоград" | 34-21-505-81864 | ул.Заречная, д.21/1 | | | | май | 2023 |
| 11082 | Нехаевский муниципальный район | ст-ца Нехаевская | строительство газопровода-ввода | ООО "Газпром газораспределение Волгоград" | 34-21-505-81863 | ул.Заречная, д.23 | | | | май | 2023 |
| 11083 | Нехаевский муниципальный район | ст-ца Нехаевская | врезка на участке заявителя (нулевая врезка) | ООО "Газпром газораспределение Волгоград" | 34-25-505-58038 | ул.Заречная, д.48а | | | | июнь | 2025 |
| 11084 | Нехаевский муниципальный район | ст-ца Нехаевская | врезка на участке заявителя (нулевая врезка) | ООО "Газпром газораспределение Волгоград" | 34-24-505-67519 | ул.Заречная, д.57 | | | | август | 2024 |
| 11085 | Нехаевский муниципальный район | ст-ца Нехаевская | врезка на участке заявителя (нулевая врезка) | ООО "Газпром газораспределение Волгоград" | 34-22-505-75775 | ул.Заречная, д.60 | | | | май | 2022 |
| 11086 | Нехаевский муниципальный район | ст-ца Нехаевская | врезка на участке заявителя (нулевая врезка) | ООО "Газпром газораспределение Волгоград" | 34-22-505-78321 | ул.Ломоносова, д.26/1 | | | | май | 2023 |

| № п/п | Муниципальное образование | Наименование населенного пункта | Мероприятия, необходимые для подключения или создания технической возможности подключения домовладений, за исключением домовладений, расположенных в границах территории садоводства | Наименование газораспределительной организации | Код объекта строительства | Адрес домовладения (домовладений), за исключением домовладения (домовладений), расположенного в границах территории садоводства, для которого реализуются мероприятия, необходимые для подключения (улица, номер домовладения) | Адрес домовладения (домовладений), за исключением домовладения (домовладений), расположенного в границах территории садоводства, для которого реализуются мероприятия, необходимые для создания технической возможности его подключения (улица, номер домовладения) | Общее количество домовладений, за исключением домовладений, расположенных в границах территории садоводства, для которых реализуются мероприятия, необходимые для подключения | Общее количество домовладений, за исключением домовладений, расположенных в границах территории садоводства, для которых реализуются мероприятия, необходимые для создания технической возможности их подключения | Срок догазификации | |
|---|---|---|---|---|---|---|---|---|---|---|---|
| | | | | | | | | | | месяц | год |
| 1 | 2 | 3 | 4 | 5 | 6 | 7 | 8 | 9 | 10 | 11 | 12 |
| 11087 | Нехаевский муниципальный район | ст-ца Нехаевская | строительство газопровода-ввода | ООО "Газпром газораспределение Волгоград" | 34-21-505-79281 | ул.Ломоносова, д.55 | | | | июль | 2022 |
| 11088 | Нехаевский муниципальный район | ст-ца Нехаевская | врезка на участке заявителя (нулевая врезка) | ООО "Газпром газораспределение Волгоград" | 34-22-505-73597 | ул.Ломоносова, д.56/1 | | | | ноябрь | 2023 |
| 11089 | Нехаевский муниципальный район | ст-ца Нехаевская | врезка на участке заявителя (нулевая врезка) | ООО "Газпром газораспределение Волгоград" | 34-22-505-73596 | ул.Молодежная, д.11 | | | | ноябрь | 2023 |
| 11090 | Нехаевский муниципальный район | ст-ца Нехаевская | строительство газопровода-ввода | ООО "Газпром газораспределение Волгоград" | 34-21-505-80225 | ул.Молодежная, д.44 | | | | декабрь | 2022 |
| 11091 | Нехаевский муниципальный район | ст-ца Нехаевская | строительство газопровода-ввода | ООО "Газпром газораспределение Волгоград" | 34-21-505-80229 | ул.Подстанция, д.4 | | | | октябрь | 2022 |
| 11092 | Нехаевский муниципальный район | ст-ца Нехаевская | строительство газопровода-ввода | ООО "Газпром газораспределение Волгоград" | 34-21-505-80227 | ул.Полевая, д.45 | | | | октябрь | 2022 |
| 11093 | Нехаевский муниципальный район | ст-ца Нехаевская | строительство газопровода-ввода | ООО "Газпром газораспределение Волгоград" | 34-21-505-80226 | ул.Приозерная, д.12 | | | | октябрь | 2022 |
| 11094 | Нехаевский муниципальный район | ст-ца Нехаевская | строительство газопровода-ввода | ООО "Газпром газораспределение Волгоград" | 34-22-505-90188 | ул.Пролетарская, д.106 | | | | июнь | 2023 |
| 11095 | Нехаевский муниципальный район | ст-ца Нехаевская | строительство газопровода-ввода | ООО "Газпром газораспределение Волгоград" | 34-21-505-81461 | ул.Свободы, д.104 | | | | декабрь | 2022 |
| 11096 | Нехаевский муниципальный район | ст-ца Нехаевская | врезка на участке заявителя (нулевая врезка) | ООО "Газпром газораспределение Волгоград" | 34-22-505-73595 | ул.Свободы, д.85 | | | | ноябрь | 2022 |
| 11097 | Нехаевский муниципальный район | ст-ца Нехаевская | строительство газопровода-ввода | ООО "Газпром газораспределение Волгоград" | 34-22-505-90189 | ул.Советская, д.31 | | | | август | 2023 |

| № п/п | Муниципальное образование | Наименование населенного пункта | Мероприятия, необходимые для подключения или создания технической возможности подключения домовладений, за исключением домовладений, расположенных в границах территории садоводства | Наименование газораспределительной организации | Код объекта строительства | Адрес домовладения (домовладений), за исключением домовладения (домовладений), расположенного в границах территории садоводства, для которого реализуются мероприятия, необходимые для подключения (улица, номер домовладения) | Адрес домовладения (домовладений), за исключением домовладения (домовладений), расположенного в границах территории садоводства, для которого реализуются мероприятия, необходимые для создания технической возможности его подключения (улица, номер домовладения) | Общее количество домовладений, за исключением домовладений, расположенных в границах территории садоводства, для которых реализуются мероприятия, необходимые для подключения | Общее количество домовладений, за исключением домовладений, расположенных в границах территории садоводства, для которых реализуются мероприятия, необходимые для создания технической возможности их подключения | Срок догазификации | |
|---|---|---|---|---|---|---|---|---|---|---|---|
| | | | | | | | | | | месяц | год |
| 1 | 2 | 3 | 4 | 5 | 6 | 7 | 8 | 9 | 10 | 11 | 12 |
| 11098 | Нехаевский муниципальный район | ст-ца Тишанская | врезка на участке заявителя (нулевая врезка) | ООО "Газпром газораспределение Волгоград" | 34-22-505-67514 | ул.Игнатова, д.1 | | 11 | | май | 2023 |
| 11099 | Нехаевский муниципальный район | ст-ца Тишанская | строительство газопровода-ввода | ООО "Газпром газораспределение Волгоград" | 34-24-505-61252 | ул.Игнатова, д.16/1 | | | | декабрь | 2024 |
| 11100 | Нехаевский муниципальный район | ст-ца Тишанская | врезка на участке заявителя (нулевая врезка) | ООО "Газпром газораспределение Волгоград" | 34-22-505-78642 | ул.Игнатова, д.19 | | | | февраль | 2023 |
| 11101 | Нехаевский муниципальный район | ст-ца Тишанская | врезка на участке заявителя (нулевая врезка) | ООО "Газпром газораспределение Волгоград" | 34-24-505-67515 | ул.Красноармейская, д.9 | | | | февраль | 2028 |
| 11102 | Нехаевский муниципальный район | ст-ца Тишанская | врезка на участке заявителя (нулевая врезка) | ООО "Газпром газораспределение Волгоград" | 34-22-505-78643 | ул.Лесная, д.12 | | | | февраль | 2023 |
| 11103 | Нехаевский муниципальный район | ст-ца Тишанская | врезка на участке заявителя (нулевая врезка) | ООО "Газпром газораспределение Волгоград" | 34-24-505-67516 | ул.Молодежная, д.11 | | | | сентябрь | 2024 |
| 11104 | Нехаевский муниципальный район | ст-ца Тишанская | врезка на участке заявителя (нулевая врезка) | ООО "Газпром газораспределение Волгоград" | 34-25-505-57093 | ул.Советская, д.27 | | | | июль | 2025 |
| 11105 | Нехаевский муниципальный район | ст-ца Тишанская | врезка на участке заявителя (нулевая врезка) | ООО "Газпром газораспределение Волгоград" | 34-22-505-73593 | ул.Советская, д.5 | | | | октябрь | 2022 |
| 11106 | Нехаевский муниципальный район | ст-ца Тишанская | врезка на участке заявителя (нулевая врезка) | ООО "Газпром газораспределение Волгоград" | 34-22-505-78319 | ул.Советская, д.7 | | | | декабрь | 2022 |
| 11107 | Нехаевский муниципальный район | ст-ца Тишанская | строительство газопровода-ввода | ООО "Газпром газораспределение Волгоград" | 34-22-505-81339 | ул.Хоперская, д.19 | | | | июнь | 2023 |
| 11108 | Нехаевский муниципальный район | ст-ца Тишанская | врезка на участке заявителя (нулевая врезка) | ООО "Газпром газораспределение Волгоград" | 34-24-505-69078 | ул.Школьная, д.12/1 | | | | февраль | 2028 |

| № п/п | Муниципальное образование | Наименование населенного пункта | Мероприятия, необходимые для подключения или создания технической возможности подключения домовладений, за исключением домовладений, расположенных в границах территории садоводства | Наименование газораспределительной организации | Код объекта строительства | Адрес домовладения (домовладений), за исключением домовладения (домовладений), расположенного в границах территории садоводства, для которого реализуются мероприятия, необходимые для подключения (улица, номер домовладения) | Адрес домовладения (домовладений), за исключением домовладения (домовладений), расположенного в границах территории садоводства, для которого реализуются мероприятия, необходимые для создания технической возможности его подключения (улица, номер домовладения) | Общее количество домовладений, за исключением домовладений, расположенных в границах территории садоводства, для которых реализуются мероприятия, необходимые для подключения | Общее количество домовладений, за исключением домовладений, расположенных в границах территории садоводства, для которых реализуются мероприятия, необходимые для создания технической возможности их подключения | Срок догазификации | |
|---|---|---|---|---|---|---|---|---|---|---|---|
| | | | | | | | | | | месяц | год |
| 1 | 2 | 3 | 4 | 5 | 6 | 7 | 8 | 9 | 10 | 11 | 12 |
| 11109 | Нехаевский муниципальный район | ст-ца Упорниковская | строительство газопровода-ввода | ООО "Газпром газораспределение Волгоград" | 34-21-505-81458 | ул.Бармовская, д.10 | | 2 | | июнь | 2023 |
| 11110 | Нехаевский муниципальный район | ст-ца Упорниковская | строительство газопровода-ввода | ООО "Газпром газораспределение Волгоград" | 34-21-505-80221 | ул.Сталинградская, д.21 | | | | октябрь | 2022 |
| 11111 | Нехаевский муниципальный район | х.Авраамовский | врезка на участке заявителя (нулевая врезка) | ООО "Газпром газораспределение Волгоград" | 34-22-505-75019 | д.16 | | 7 | | сентябрь | 2022 |
| 11112 | Нехаевский муниципальный район | х.Авраамовский | врезка на участке заявителя (нулевая врезка) | ООО "Газпром газораспределение Волгоград" | 34-22-505-73581 | д.21 | | | | декабрь | 2023 |
| 11113 | Нехаевский муниципальный район | х.Авраамовский | врезка на участке заявителя (нулевая врезка) | ООО "Газпром газораспределение Волгоград" | 34-22-505-73582 | д.23 | | | | октябрь | 2022 |
| 11114 | Нехаевский муниципальный район | х.Авраамовский | врезка на участке заявителя (нулевая врезка) | ООО "Газпром газораспределение Волгоград" | 34-22-505-73583 | д.41 | | | | ноябрь | 2023 |
| 11115 | Нехаевский муниципальный район | х.Авраамовский | врезка на участке заявителя (нулевая врезка) | ООО "Газпром газораспределение Волгоград" | 34-22-505-73585 | д.42 | | | | октябрь | 2022 |
| 11116 | Нехаевский муниципальный район | х.Авраамовский | врезка на участке заявителя (нулевая врезка) | ООО "Газпром газораспределение Волгоград" | 34-22-505-73584 | д.52 | | | | октябрь | 2022 |
| 11117 | Нехаевский муниципальный район | х.Авраамовский | врезка на участке заявителя (нулевая врезка) | ООО "Газпром газораспределение Волгоград" | 34-22-505-75774 | д.61 | | | | апрель | 2022 |
| 11118 | Нехаевский муниципальный район | х.Артановский | врезка на участке заявителя (нулевая врезка) | ООО "Газпром газораспределение Волгоград" | 34-22-505-73578 | пер.Речной, д.8 | | 11 | | декабрь | 2023 |
| 11119 | Нехаевский муниципальный район | х.Артановский | строительство газопровода-ввода | ООО "Газпром газораспределение Волгоград" | 34-24-505-67513 | ул.Заречная, д.3 | | | | январь | 2026 |

| № п/п | Муниципальное образование | Наименование населенного пункта | Мероприятия, необходимые для подключения или создания технической возможности подключения домовладений, за исключением домовладений, расположенных в границах территории садоводства | Наименование газораспределительной организации | Код объекта строительства | Адрес домовладения (домовладений), за исключением домовладения (домовладений), расположенного в границах территории садоводства, для которого реализуются мероприятия, необходимые для подключения (улица, номер домовладения) | Адрес домовладения (домовладений), за исключением домовладения (домовладений), расположенного в границах территории садоводства, для которого реализуются мероприятия, необходимые для создания технической возможности его подключения (улица, номер домовладения) | Общее количество домовладений, за исключением домовладений, расположенных в границах территории садоводства, для которых реализуются мероприятия, необходимые для подключения | Общее количество домовладений, за исключением домовладений, расположенных в границах территории садоводства, для которых реализуются мероприятия, необходимые для создания технической возможности их подключения | Срок догазификации | |
|---|---|---|---|---|---|---|---|---|---|---|---|
| | | | | | | | | | | месяц | год |
| 1 | 2 | 3 | 4 | 5 | 6 | 7 | 8 | 9 | 10 | 11 | 12 |
| 11120 | Нехаевский муниципальный район | х.Артановский | врезка на участке заявителя (нулевая врезка) | ООО "Газпром газораспределение Волгоград" | 34-23-505-69077 | ул.Подгорная, д.23 | | | | январь | 2024 |
| 11121 | Нехаевский муниципальный район | х.Артановский | врезка на участке заявителя (нулевая врезка) | ООО "Газпром газораспределение Волгоград" | 34-24-505-69075 | ул.Пролетарская, д.1 | | | | декабрь | 2024 |
| 11122 | Нехаевский муниципальный район | х.Артановский | врезка на участке заявителя (нулевая врезка) | ООО "Газпром газораспределение Волгоград" | 34-22-505-73579 | ул.Центральная, д.16 | | | | октябрь | 2022 |
| 11123 | Нехаевский муниципальный район | х.Артановский | строительство газопровода-ввода | ООО "Газпром газораспределение Волгоград" | 34-21-505-80224 | ул.Центральная, д.20 | | | | декабрь | 2022 |
| 11124 | Нехаевский муниципальный район | х.Артановский | строительство газопровода-ввода | ООО "Газпром газораспределение Волгоград" | 34-24-505-67512 | ул.Центральная, д.21 | | | | октябрь | 2024 |
| 11125 | Нехаевский муниципальный район | х.Артановский | врезка на участке заявителя (нулевая врезка) | ООО "Газпром газораспределение Волгоград" | 34-22-505-71894 | ул.Центральная, д.23 | | | | ноябрь | 2023 |
| 11126 | Нехаевский муниципальный район | х.Артановский | врезка на участке заявителя (нулевая врезка) | ООО "Газпром газораспределение Волгоград" | 34-22-505-73580 | ул.Центральная, д.30 | | | | октябрь | 2023 |
| 11127 | Нехаевский муниципальный район | х.Артановский | врезка на участке заявителя (нулевая врезка) | ООО "Газпром газораспределение Волгоград" | 34-24-505-69076 | ул.Центральная, д.42 | | | | декабрь | 2024 |
| 11128 | Нехаевский муниципальный район | х.Артановский | врезка на участке заявителя (нулевая врезка) | ООО "Газпром газораспределение Волгоград" | 34-22-505-78640 | ул.Центральная, д.50 | | | | март | 2023 |
| 11129 | Нехаевский муниципальный район | х.Верхнереченский | строительство газопровода-ввода | ООО "Газпром газораспределение Волгоград" | 34-21-505-79280 | пер.Крайний, д.6 | | 3 | | июль | 2022 |
| 11130 | Нехаевский муниципальный район | х.Верхнереченский | строительство газопровода-ввода | ООО "Газпром газораспределение Волгоград" | 34-23-505-67510 | ул.Заречная, д.20 | | | | май | 2025 |

| № п/п | Муниципальное образование | Наименование населенного пункта | Мероприятия, необходимые для подключения или создания технической возможности подключения домовладений, за исключением домовладений, расположенных в границах территории садоводства | Наименование газораспределительной организации | Код объекта строительства | Адрес домовладения (домовладений), за исключением домовладения (домовладений), расположенного в границах территории садоводства, для которого реализуются мероприятия, необходимые для подключения (улица, номер домовладения) | Адрес домовладения (домовладений), за исключением домовладения (домовладений), расположенного в границах территории садоводства, для которого реализуются мероприятия, необходимые для создания технической возможности его подключения (улица, номер домовладения) | Общее количество домовладений, за исключением домовладений, расположенных в границах территории садоводства, для которых реализуются мероприятия, необходимые для подключения | Общее количество домовладений, за исключением домовладений, расположенных в границах территории садоводства, для которых реализуются мероприятия, необходимые для создания технической возможности их подключения | Срок догазификации | |
|---|---|---|---|---|---|---|---|---|---|---|---|
| | | | | | | | | | | месяц | год |
| 1 | 2 | 3 | 4 | 5 | 6 | 7 | 8 | 9 | 10 | 11 | 12 |
| 11131 | Нехаевский муниципальный район | х.Верхнереченский | строительство газопровода-ввода | ООО "Газпром газораспределение Волгоград" | 34-21-505-79279 | ул.Мира, д.3 | | | | сентябрь | 2022 |
| 11132 | Нехаевский муниципальный район | х.Захоперский | врезка на участке заявителя (нулевая врезка) | ООО "Газпром газораспределение Волгоград" | 34-22-505-71895 | ул.Лесная, д.4 | | 2 | | ноябрь | 2023 |
| 11133 | Нехаевский муниципальный район | х.Захоперский | врезка на участке заявителя (нулевая врезка) | ООО "Газпром газораспределение Волгоград" | 34-23-505-67509 | ул.Лесная, д.7 | | | | декабрь | 2027 |
| 11134 | Нехаевский муниципальный район | х.Красновский | строительство распределительного газопровода | ООО "Газпром газораспределение Волгоград" | 34-22-505-77396 | ул.Дружная, д.3 | | 10 | | август | 2023 |
| 11135 | Нехаевский муниципальный район | х.Красновский | строительство газопровода-ввода | ООО "Газпром газораспределение Волгоград" | 34-22-505-70712 | ул.Дружная, д.4 | | | | январь | 2023 |
| 11136 | Нехаевский муниципальный район | х.Красновский | врезка на участке заявителя (нулевая врезка) | ООО "Газпром газораспределение Волгоград" | 34-22-505-75541 | ул.Молодежная, д.5 | | | | май | 2022 |
| 11137 | Нехаевский муниципальный район | х.Красновский | строительство газопровода-ввода | ООО "Газпром газораспределение Волгоград" | 34-22-505-90191 | ул.Почтовая, д.10 | | | | ноябрь | 2023 |
| 11138 | Нехаевский муниципальный район | х.Красновский | строительство газопровода-ввода | ООО "Газпром газораспределение Волгоград" | 34-21-505-81462 | ул.Почтовая, д.6 | | | | ноябрь | 2022 |
| 11139 | Нехаевский муниципальный район | х.Красновский | строительство газопровода-ввода | ООО "Газпром газораспределение Волгоград" | 34-22-505-90192 | ул.Школьная, д.1 | | | | июль | 2023 |
| 11140 | Нехаевский муниципальный район | х.Красновский | строительство газопровода-ввода | ООО "Газпром газораспределение Волгоград" | 34-22-505-90193 | ул.Школьная, д.3 | | | | июль | 2023 |
| 11141 | Нехаевский муниципальный район | х.Красновский | строительство распределительного газопровода | ООО "Газпром газораспределение Волгоград" | 34-22-505-77395 | ул.Школьная, д.5 | | | | август | 2023 |

| № п/п | Муниципальное образование | Наименование населенного пункта | Мероприятия, необходимые для подключения или создания технической возможности подключения домовладений, за исключением домовладений, расположенных в границах территории садоводства | Наименование газораспределительной организации | Код объекта строительства | Адрес домовладения (домовладений), за исключением домовладения (домовладений), расположенного в границах территории садоводства, для которого реализуются мероприятия, необходимые для подключения (улица, номер домовладения) | Адрес домовладения (домовладений), за исключением домовладения (домовладений), расположенного в границах территории садоводства, для которого реализуются мероприятия, необходимые для создания технической возможности его подключения (улица, номер домовладения) | Общее количество домовладений, за исключением домовладений, расположенных в границах территории садоводства, для которых реализуются мероприятия, необходимые для подключения | Общее количество домовладений, за исключением домовладений, расположенных в границах территории садоводства, для которых реализуются мероприятия, необходимые для создания технической возможности их подключения | Срок догазификации | |
|---|---|---|---|---|---|---|---|---|---|---|---|
| | | | | | | | | | | месяц | год |
| 1 | 2 | 3 | 4 | 5 | 6 | 7 | 8 | 9 | 10 | 11 | 12 |
| 11142 | Нехаевский муниципальный район | х.Красновский | строительство газопровода-ввода | ООО "Газпром газораспределение Волгоград" | 34-22-505-90194 | ул.Школьная, д.6 | | | | июль | 2023 |
| 11143 | Нехаевский муниципальный район | х.Красновский | строительство распределительного газопровода | ООО "Газпром газораспределение Волгоград" | 34-22-505-67508 | ул.Школьная, д.9 | | | | июль | 2023 |
| 11144 | Нехаевский муниципальный район | х.Кругловка | врезка на участке заявителя (нулевая врезка) | ООО "Газпром газораспределение Волгоград" | 34-22-505-71248 | ул.Луговая, д.2 | | 4 | | октябрь | 2023 |
| 11145 | Нехаевский муниципальный район | х.Кругловка | строительство газопровода-ввода | ООО "Газпром газораспределение Волгоград" | 34-21-505-84810 | ул.Первомайская, д.20 | | | | май | 2022 |
| 11146 | Нехаевский муниципальный район | х.Кругловка | строительство распределительного газопровода | ООО "Газпром газораспределение Волгоград" | 34-25-505-61891 | ул.Северная, д.1 | | | | сентябрь | 2025 |
| 11147 | Нехаевский муниципальный район | х.Кругловка | строительство газопровода-ввода | ООО "Газпром газораспределение Волгоград" | 34-23-505-67507 | ул.Северная, д.7 | | | | январь | 2026 |
| 11148 | Нехаевский муниципальный район | х.Лобачевский | врезка на участке заявителя (нулевая врезка) | ООО "Газпром газораспределение Волгоград" | 34-23-505-69074 | д.24 | | 4 | | октябрь | 2023 |
| 11149 | Нехаевский муниципальный район | х.Лобачевский | врезка на участке заявителя (нулевая врезка) | ООО "Газпром газораспределение Волгоград" | 34-22-505-77671 | д.55 | | | | июль | 2023 |
| 11150 | Нехаевский муниципальный район | х.Лобачевский | врезка на участке заявителя (нулевая врезка) | ООО "Газпром газораспределение Волгоград" | 34-24-505-59083 | д.62 | | | | декабрь | 2024 |
| 11151 | Нехаевский муниципальный район | х.Лобачевский | врезка на участке заявителя (нулевая врезка) | ООО "Газпром газораспределение Волгоград" | 34-22-505-75017 | д.9 | | | | август | 2022 |
| 11152 | Нехаевский муниципальный район | х.Мазинский | врезка на участке заявителя (нулевая врезка) | ООО "Газпром газораспределение Волгоград" | 34-22-505-73076 | пер.Подгорный, д.3 | | 6 | | октябрь | 2022 |

| № п/п | Муниципальное образование | Наименование населенного пункта | Мероприятия, необходимые для подключения или создания технической возможности подключения домовладений, за исключением домовладений, расположенных в границах территории садоводства | Наименование газораспределительной организации | Код объекта строительства | Адрес домовладения (домовладений), за исключением домовладения (домовладений), расположенного в границах территории садоводства, для которого реализуются мероприятия, необходимые для подключения (улица, номер домовладения) | Адрес домовладения (домовладений), за исключением домовладения (домовладений), расположенного в границах территории садоводства, для которого реализуются мероприятия, необходимые для создания технической возможности его подключения (улица, номер домовладения) | Общее количество домовладений, за исключением домовладений, расположенных в границах территории садоводства, для которых реализуются мероприятия, необходимые для подключения | Общее количество домовладений, за исключением домовладений, расположенных в границах территории садоводства, для которых реализуются мероприятия, необходимые для создания технической возможности их подключения | Срок догазификации | |
|---|---|---|---|---|---|---|---|---|---|---|---|
| | | | | | | | | | | месяц | год |
| 1 | 2 | 3 | 4 | 5 | 6 | 7 | 8 | 9 | 10 | 11 | 12 |
| 11153 | Нехаевский муниципальный район | х.Мазинский | врезка на участке заявителя (нулевая врезка) | ООО "Газпром газораспределение Волгоград" | 34-22-505-77441 | пер.Подгорный, д.4 | | | | август | 2023 |
| 11154 | Нехаевский муниципальный район | х.Мазинский | строительство газопровода-ввода | ООО "Газпром газораспределение Волгоград" | 34-22-505-76524 | ул.Молодежная, д.8 | | | | март | 2022 |
| 11155 | Нехаевский муниципальный район | х.Мазинский | строительство газопровода-ввода | ООО "Газпром газораспределение Волгоград" | 34-21-505-84812 | ул.Центральная, д.18 | | | | май | 2022 |
| 11156 | Нехаевский муниципальный район | х.Мазинский | врезка на участке заявителя (нулевая врезка) | ООО "Газпром газораспределение Волгоград" | 34-23-505-69832 | ул.Центральная, д.25 | | | | сентябрь | 2023 |
| 11157 | Нехаевский муниципальный район | х.Мазинский | врезка на участке заявителя (нулевая врезка) | ООО "Газпром газораспределение Волгоград" | 34-22-505-73075 | ул.Центральная, д.3 | | | | декабрь | 2023 |
| 11158 | Нехаевский муниципальный район | х.Нижнедолговский | врезка на участке заявителя (нулевая врезка) | ООО "Газпром газораспределение Волгоград" | 34-22-505-77672 | ул.Мира, д.42 | | 3 | | июль | 2023 |
| 11159 | Нехаевский муниципальный район | х.Нижнедолговский | врезка на участке заявителя (нулевая врезка) | ООО "Газпром газораспределение Волгоград" | 34-22-505-75773 | ул.Победы, д.89 | | | | май | 2022 |
| 11160 | Нехаевский муниципальный район | х.Нижнедолговский | строительство распределительного газопровода | ООО "Газпром газораспределение Волгоград" | 34-22-505-77673 | ул.Степная, д.61 | | | | сентябрь | 2023 |
| 11161 | Нехаевский муниципальный район | х.Павловский | врезка на участке заявителя (нулевая врезка) | ООО "Газпром газораспределение Волгоград" | 34-24-505-59082 | ул.Колхозная, д.14 | | 13 | | май | 2025 |
| 11162 | Нехаевский муниципальный район | х.Павловский | строительство газопровода-ввода | ООО "Газпром газораспределение Волгоград" | 34-24-505-67505 | ул.Колхозная, д.2/2 | | | | июль | 2028 |
| 11163 | Нехаевский муниципальный район | х.Павловский | строительство газопровода-ввода | ООО "Газпром газораспределение Волгоград" | 34-21-505-81459 | ул.Колхозная, д.2/3/2 | | | | июль | 2023 |

| № п/п | Муниципальное образование | Наименование населенного пункта | Мероприятия, необходимые для подключения или создания технической возможности подключения домовладений, за исключением домовладений, расположенных в границах территории садоводства | Наименование газораспределительной организации | Код объекта строительства | Адрес домовладения (домовладений), за исключением домовладения (домовладений), расположенного в границах территории садоводства, для которого реализуются мероприятия, необходимые для подключения (улица, номер домовладения) | Адрес домовладения (домовладений), за исключением домовладения (домовладений), расположенного в границах территории садоводства, для которого реализуются мероприятия, необходимые для создания технической возможности его подключения (улица, номер домовладения) | Общее количество домовладений, за исключением домовладений, расположенных в границах территории садоводства, для которых реализуются мероприятия, необходимые для подключения | Общее количество домовладений, за исключением домовладений, расположенных в границах территории садоводства, для которых реализуются мероприятия, необходимые для создания технической возможности их подключения | Срок догазификации | |
|---|---|---|---|---|---|---|---|---|---|---|---|
| | | | | | | | | | | месяц | год |
| 1 | 2 | 3 | 4 | 5 | 6 | 7 | 8 | 9 | 10 | 11 | 12 |
| 11164 | Нехаевский муниципальный район | х.Павловский | строительство газопровода-ввода | ООО "Газпром газораспределение Волгоград" | 34-21-505-80223 | ул.Колхозная, д.2/4 | | | | октябрь | 2022 |
| 11165 | Нехаевский муниципальный район | х.Павловский | строительство газопровода-ввода | ООО "Газпром газораспределение Волгоград" | 34-21-505-80222 | ул.Колхозная, д.2/7 | | | | октябрь | 2023 |
| 11166 | Нехаевский муниципальный район | х.Павловский | строительство газопровода-ввода | ООО "Газпром газораспределение Волгоград" | 34-21-505-80993 | ул.Колхозная, д.28 | | | | сентябрь | 2023 |
| 11167 | Нехаевский муниципальный район | х.Павловский | врезка на участке заявителя (нулевая врезка) | ООО "Газпром газораспределение Волгоград" | 34-22-505-75021 | ул.Колхозная, д.41 | | | | сентябрь | 2022 |
| 11168 | Нехаевский муниципальный район | х.Павловский | строительство газопровода-ввода | ООО "Газпром газораспределение Волгоград" | 34-22-505-90195 | ул.Колхозная, д.85 | | | | сентябрь | 2023 |
| 11169 | Нехаевский муниципальный район | х.Павловский | врезка на участке заявителя (нулевая врезка) | ООО "Газпром газораспределение Волгоград" | 34-22-505-73589 | ул.Народная, д.15 | | | | октябрь | 2022 |
| 11170 | Нехаевский муниципальный район | х.Павловский | строительство газопровода-ввода | ООО "Газпром газораспределение Волгоград" | 34-22-505-90196 | ул.Народная, д.22 | | | | август | 2023 |
| 11171 | Нехаевский муниципальный район | х.Павловский | строительство газопровода-ввода | ООО "Газпром газораспределение Волгоград" | 34-25-505-57092 | ул.Народная, д.25 | | | | октябрь | 2025 |
| 11172 | Нехаевский муниципальный район | х.Павловский | строительство газопровода-ввода | ООО "Газпром газораспределение Волгоград" | 34-24-505-67506 | ул.Народная, д.41/2 | | | | октябрь | 2024 |
| 11173 | Нехаевский муниципальный район | х.Павловский | врезка на участке заявителя (нулевая врезка) | ООО "Газпром газораспределение Волгоград" | 34-22-505-73590 | ул.Народная, д.48 | | | | октябрь | 2022 |
| 11174 | Нехаевский муниципальный район | х.Соколовский | строительство газопровода-ввода | ООО "Газпром газораспределение Волгоград" | 34-22-505-79937 | ул.Восточная, д.11 | | 7 | | октябрь | 2022 |

| № п/п | Муниципальное образование | Наименование населенного пункта | Мероприятия, необходимые для подключения или создания технической возможности подключения домовладений, за исключением домовладений, расположенных в границах территории садоводства | Наименование газораспределительной организации | Код объекта строительства | Адрес домовладения (домовладений), за исключением домовладения (домовладений), расположенного в границах территории садоводства, для которого реализуются мероприятия, необходимые для подключения (улица, номер домовладения) | Адрес домовладения (домовладений), за исключением домовладения (домовладений), расположенного в границах территории садоводства, для которого реализуются мероприятия, необходимые для создания технической возможности его подключения (улица, номер домовладения) | Общее количество домовладений, за исключением домовладений, расположенных в границах территории садоводства, для которых реализуются мероприятия, необходимые для подключения | Общее количество домовладений, за исключением домовладений, расположенных в границах территории садоводства, для которых реализуются мероприятия, необходимые для создания технической возможности их подключения | Срок догазификации | |
|---|---|---|---|---|---|---|---|---|---|---|---|
| | | | | | | | | | | месяц | год |
| 1 | 2 | 3 | 4 | 5 | 6 | 7 | 8 | 9 | 10 | 11 | 12 |
| 11175 | Нехаевский муниципальный район | х.Соколовский | строительство газопровода-ввода | ООО "Газпром газораспределение Волгоград" | 34-22-505-90197 | ул.Зеленая, д.3 | | | | сентябрь | 2023 |
| 11176 | Нехаевский муниципальный район | х.Соколовский | врезка на участке заявителя (нулевая врезка) | ООО "Газпром газораспределение Волгоград" | 34-22-505-78318 | ул.Зеленая, д.6 | | | | май | 2023 |
| 11177 | Нехаевский муниципальный район | х.Соколовский | строительство газопровода-ввода | ООО "Газпром газораспределение Волгоград" | 34-22-505-82190 | ул.Центральная, д.2 | | | | май | 2022 |
| 11178 | Нехаевский муниципальный район | х.Соколовский | строительство газопровода-ввода | ООО "Газпром газораспределение Волгоград" | 34-22-505-70486 | ул.Центральная, д.6 | | | | январь | 2023 |
| 11179 | Нехаевский муниципальный район | х.Соколовский | строительство газопровода-ввода | ООО "Газпром газораспределение Волгоград" | 34-22-505-90198 | ул.Центральная, д.7 | | | | апрель | 2023 |
| 11180 | Нехаевский муниципальный район | х.Соколовский | врезка на участке заявителя (нулевая врезка) | ООО "Газпром газораспределение Волгоград" | 34-22-505-76856 | ул.Центральная, д.8 | | | | март | 2022 |
| 11181 | Нехаевский муниципальный район | х.Тушкановский | строительство газопровода-ввода | ООО "Газпром газораспределение Волгоград" | 34-24-505-68853 | д.70 | | 1 | | август | 2024 |
| 11182 | Нехаевский муниципальный район | х.Успенка | врезка на участке заявителя (нулевая врезка) | ООО "Газпром газораспределение Волгоград" | 34-24-505-61960 | ул.Мельничная, д.12 | | 1 | | ноябрь | 2027 |
| 11183 | Нехаевский муниципальный район | х.Хорошенский | врезка на участке заявителя (нулевая врезка) | ООО "Газпром газораспределение Волгоград" | 34-22-505-75018 | ул.Солнечная, д.20 | | 3 | | август | 2022 |
| 11184 | Нехаевский муниципальный район | х.Хорошенский | врезка на участке заявителя (нулевая врезка) | ООО "Газпром газораспределение Волгоград" | 34-22-505-78639 | ул.Солнечная, д.25 | | | | январь | 2023 |
| 11185 | Нехаевский муниципальный район | х.Хорошенский | врезка на участке заявителя (нулевая врезка) | ООО "Газпром газораспределение Волгоград" | 34-22-505-75772 | ул.Солнечная, д.4 | | | | июнь | 2022 |

| № п/п | Муниципальное образование | Наименование населенного пункта | Мероприятия, необходимые для подключения или создания технической возможности подключения домовладений, за исключением домовладений, расположенных в границах территории садоводства | Наименование газораспределительной организации | Код объекта строительства | Адрес домовладения (домовладений), за исключением домовладения (домовладений), расположенного в границах территории садоводства, для которого реализуются мероприятия, необходимые для подключения (улица, номер домовладения) | Адрес домовладения (домовладений), за исключением домовладения (домовладений), расположенного в границах территории садоводства, для которого реализуются мероприятия, необходимые для создания технической возможности его подключения (улица, номер домовладения) | Общее количество домовладений, за исключением домовладений, расположенных в границах территории садоводства, для которых реализуются мероприятия, необходимые для подключения | Общее количество домовладений, за исключением домовладений, расположенных в границах территории садоводства, для которых реализуются мероприятия, необходимые для создания технической возможности их подключения | Срок догазификации | |
|---|---|---|---|---|---|---|---|---|---|---|---|
| | | | | | | | | | | месяц | год |
| 1 | 2 | 3 | 4 | 5 | 6 | 7 | 8 | 9 | 10 | 11 | 12 |
| 11186 | Николаевский муниципальный район | г. Николаевск | врезка на участке заявителя (нулевая врезка) | ООО "Газпром газораспределение Волгоград" | 34-25-505-59080 | мкр ХПП, д.3/2 | | 26 | | май | 2025 |
| 11187 | Николаевский муниципальный район | г. Николаевск | строительство распределительного газопровода | ООО "Газпром газораспределение Волгоград" | 34-24-505-69586 | мкр ХПП, д.4 | | | | июнь | 2024 |
| 11188 | Николаевский муниципальный район | г. Николаевск | врезка на участке заявителя (нулевая врезка) | ООО "Газпром газораспределение Волгоград" | 34-22-505-73573 | пр-д.Вишневый, д.13 | | | | ноябрь | 2022 |
| 11189 | Николаевский муниципальный район | г. Николаевск | строительство газопровода-ввода | ООО "Газпром газораспределение Волгоград" | 34-21-505-79278 | пр-д.Гаражный, д.2 | | | | июль | 2022 |
| 11190 | Николаевский муниципальный район | г. Николаевск | врезка на участке заявителя (нулевая врезка) | ООО "Газпром газораспределение Волгоград" | 34-22-505-75014 | пр-д.Кошевого, д.3 | | | | сентябрь | 2022 |
| 11191 | Николаевский муниципальный район | г. Николаевск | врезка на участке заявителя (нулевая врезка) | ООО "Газпром газораспределение Волгоград" | 34-22-505-73574 | пр-д.Смоленский, д.11 | | | | октябрь | 2022 |
| 11192 | Николаевский муниципальный район | г. Николаевск | строительство газопровода-ввода | ООО "Газпром газораспределение Волгоград" | 34-21-505-84809 | проезд Осенний, д.1 | | | | март | 2023 |
| 11193 | Николаевский муниципальный район | г. Николаевск | строительство газопровода-ввода | ООО "Газпром газораспределение Волгоград" | 34-24-505-69587 | проезд Промышленный, д.6а | | | | ноябрь | 2024 |
| 11194 | Николаевский муниципальный район | г. Николаевск | строительство газопровода-ввода | ООО "Газпром газораспределение Волгоград" | 34-21-505-82816 | ул.Весенняя, д.49 | | | | февраль | 2022 |
| 11195 | Николаевский муниципальный район | г. Николаевск | строительство газопровода-ввода | ООО "Газпром газораспределение Волгоград" | 34-25-505-59081 | ул.Вольная, д.3 | | | | март | 2025 |
| 11196 | Николаевский муниципальный район | г. Николаевск | строительство распределительного газопровода | ООО "Газпром газораспределение Волгоград" | 34-22-505-75770 | ул.Зеленая, д.6 | | | | май | 2022 |

| № п/п | Муниципальное образование | Наименование населенного пункта | Мероприятия, необходимые для подключения или создания технической возможности подключения домовладений, за исключением домовладений, расположенных в границах территории садоводства | Наименование газораспределительной организации | Код объекта строительства | Адрес домовладения (домовладений), за исключением домовладения (домовладений), расположенного в границах территории садоводства, для которого реализуются мероприятия, необходимые для подключения (улица, номер домовладения) | Адрес домовладения (домовладений), за исключением домовладения (домовладений), расположенного в границах территории садоводства, для которого реализуются мероприятия, необходимые для создания технической возможности его подключения (улица, номер домовладения) | Общее количество домовладений, за исключением домовладений, расположенных в границах территории садоводства, для которых реализуются мероприятия, необходимые для подключения | Общее количество домовладений, за исключением домовладений, расположенных в границах территории садоводства, для которых реализуются мероприятия, необходимые для создания технической возможности их подключения | Срок догазификации | |
|---|---|---|---|---|---|---|---|---|---|---|---|
| | | | | | | | | | | месяц | год |
| 1 | 2 | 3 | 4 | 5 | 6 | 7 | 8 | 9 | 10 | 11 | 12 |
| 11197 | Николаевский муниципальный район | г. Николаевск | строительство газопровода-ввода | ООО "Газпром газораспределение Волгоград" | 34-22-505-70710 | ул.Калинина, д.16а | | | | февраль | 2024 |
| 11198 | Николаевский муниципальный район | г. Николаевск | врезка на участке заявителя (нулевая врезка) | ООО "Газпром газораспределение Волгоград" | 34-22-505-75016 | ул.Лазурная, д.30 | | | | июль | 2022 |
| 11199 | Николаевский муниципальный район | г. Николаевск | врезка на участке заявителя (нулевая врезка) | ООО "Газпром газораспределение Волгоград" | 34-24-505-67502 | ул.Московская, д.124 | | | | октябрь | 2024 |
| 11200 | Николаевский муниципальный район | г. Николаевск | врезка на участке заявителя (нулевая врезка) | ООО "Газпром газораспределение Волгоград" | 34-25-505-57091 | ул.Октябрьская, д.79а | | | | июнь | 2025 |
| 11201 | Николаевский муниципальный район | г. Николаевск | врезка на участке заявителя (нулевая врезка) | ООО "Газпром газораспределение Волгоград" | 34-24-505-67503 | ул.Пролетарская, д.125 | | | | февраль | 2028 |
| 11202 | Николаевский муниципальный район | г. Николаевск | врезка на участке заявителя (нулевая врезка) | ООО "Газпром газораспределение Волгоград" | 34-22-505-75015 | ул.Пролетарская, д.64б | | | | июль | 2022 |
| 11203 | Николаевский муниципальный район | г. Николаевск | врезка на участке заявителя (нулевая врезка) | ООО "Газпром газораспределение Волгоград" | 34-25-505-58009 | ул.Республиканская, д.130д/2 | | | | май | 2025 |
| 11204 | Николаевский муниципальный район | г. Николаевск | строительство газопровода-ввода | ООО "Газпром газораспределение Волгоград" | 34-21-505-81862 | ул.Республиканская, д.160б | | | | февраль | 2023 |
| 11205 | Николаевский муниципальный район | г. Николаевск | строительство газопровода-ввода | ООО "Газпром газораспределение Волгоград" | 34-24-505-67501 | ул.Рыбачий 2-й, д.10 | | | | сентябрь | 2024 |
| 11206 | Николаевский муниципальный район | г. Николаевск | строительство газопровода-ввода | ООО "Газпром газораспределение Волгоград" | 34-24-505-69073 | ул.Светлая, д.14 | | | | август | 2024 |
| 11207 | Николаевский муниципальный район | г. Николаевск | строительство газопровода-ввода | ООО "Газпром газораспределение Волгоград" | 34-22-505-70709 | ул.Строителей, д.35 | | | | июль | 2024 |

| № п/п | Муниципальное образование | Наименование населенного пункта | Мероприятия, необходимые для подключения или создания технической возможности подключения домовладений, за исключением домовладений, расположенных в границах территории садоводства | Наименование газораспределительной организации | Код объекта строительства | Адрес домовладения (домовладений), за исключением домовладения (домовладений), расположенного в границах территории садоводства, для которого реализуются мероприятия, необходимые для подключения (улица, номер домовладения) | Адрес домовладения (домовладений), за исключением домовладения (домовладений), расположенного в границах территории садоводства, для которого реализуются мероприятия, необходимые для создания технической возможности его подключения (улица, номер домовладения) | Общее количество домовладений, за исключением домовладений, расположенных в границах территории садоводства, для которых реализуются мероприятия, необходимые для подключения | Общее количество домовладений, за исключением домовладений, расположенных в границах территории садоводства, для которых реализуются мероприятия, необходимые для создания технической возможности их подключения | Срок догазификации | |
|---|---|---|---|---|---|---|---|---|---|---|---|
| | | | | | | | | | | месяц | год |
| 1 | 2 | 3 | 4 | 5 | 6 | 7 | 8 | 9 | 10 | 11 | 12 |
| 11208 | Николаевский муниципальный район | г. Николаевск | врезка на участке заявителя (нулевая врезка) | ООО "Газпром газораспределение Волгоград" | 34-25-505-59079 | ул.Широкая, д.35 | | | | март | 2025 |
| 11209 | Николаевский муниципальный район | г. Николаевск | врезка на участке заявителя (нулевая врезка) | ООО "Газпром газораспределение Волгоград" | 34-22-505-73572 | ул.Школьная, д.21 | | | | декабрь | 2023 |
| 11210 | Николаевский муниципальный район | г. Николаевск | строительство газопровода-ввода | ООО "Газпром газораспределение Волгоград" | 34-21-505-81861 | ул.Школьная, д.22 | | | | июнь | 2023 |
| 11211 | Николаевский муниципальный район | г. Николаевск | строительство газопровода-ввода | ООО "Газпром газораспределение Волгоград" | 34-23-505-70217 | ул.Южная, д.68 | | | | апрель | 2024 |
| 11212 | Николаевский муниципальный район | п.Агрофирма | строительство газопровода-ввода | ООО "Газпром газораспределение Волгоград" | 34-21-505-80219 | ул.Мира, д.8а | | 1 | | ноябрь | 2023 |
| 11213 | Николаевский муниципальный район | п.Орошаемый | строительство газопровода-ввода | ООО "Газпром газораспределение Волгоград" | 34-22-505-78832 | ул.Зеленая, д.4 | | 2 | | август | 2022 |
| 11214 | Николаевский муниципальный район | п.Орошаемый | врезка на участке заявителя (нулевая врезка) | ООО "Газпром газораспределение Волгоград" | 34-22-505-71119 | ул.Зеленая, д.6 | | | | ноябрь | 2023 |
| 11215 | Николаевский муниципальный район | п.Пионер | врезка на участке заявителя (нулевая врезка) | ООО "Газпром газораспределение Волгоград" | 34-22-505-71120 | ул.Садовая, д.7/2 | | 1 | | октябрь | 2023 |
| 11216 | Николаевский муниципальный район | с.Бережновка | врезка на участке заявителя (нулевая врезка) | ООО "Газпром газораспределение Волгоград" | 34-25-505-59078 | ул.Карла Маркса, д.27 | | 12 | | март | 2025 |
| 11217 | Николаевский муниципальный район | с.Бережновка | врезка на участке заявителя (нулевая врезка) | ООО "Газпром газораспределение Волгоград" | 34-24-505-61440 | ул.Комсомольская, д.12 | | | | декабрь | 2024 |
| 11218 | Николаевский муниципальный район | с.Бережновка | врезка на участке заявителя (нулевая врезка) | ООО "Газпром газораспределение Волгоград" | 34-24-505-67499 | ул.Комсомольская, д.28 | | | | сентябрь | 2024 |

| № п/п | Муниципальное образование | Наименование населенного пункта | Мероприятия, необходимые для подключения или создания технической возможности подключения домовладений, за исключением домовладений, расположенных в границах территории садоводства | Наименование газораспределительной организации | Код объекта строительства | Адрес домовладения (домовладений), за исключением домовладения (домовладений), расположенного в границах территории садоводства, для которого реализуются мероприятия, необходимые для подключения (улица, номер домовладения) | Адрес домовладения (домовладений), за исключением домовладения (домовладений), расположенного в границах территории садоводства, для которого реализуются мероприятия, необходимые для создания технической возможности его подключения (улица, номер домовладения) | Общее количество домовладений, за исключением домовладений, расположенных в границах территории садоводства, для которых реализуются мероприятия, необходимые для подключения | Общее количество домовладений, за исключением домовладений, расположенных в границах территории садоводства, для которых реализуются мероприятия, необходимые для создания технической возможности их подключения | Срок догазификации | |
|---|---|---|---|---|---|---|---|---|---|---|---|
| | | | | | | | | | | месяц | год |
| 1 | 2 | 3 | 4 | 5 | 6 | 7 | 8 | 9 | 10 | 11 | 12 |
| 11219 | Николаевский муниципальный район | с.Бережновка | врезка на участке заявителя (нулевая врезка) | ООО "Газпром газораспределение Волгоград" | 34-25-505-59077 | ул.Московская, д.23 | | | | март | 2025 |
| 11220 | Николаевский муниципальный район | с.Бережновка | врезка на участке заявителя (нулевая врезка) | ООО "Газпром газораспределение Волгоград" | 34-22-505-75010 | ул.Октябрьская, д.17 | | | | сентябрь | 2022 |
| 11221 | Николаевский муниципальный район | с.Бережновка | врезка на участке заявителя (нулевая врезка) | ООО "Газпром газораспределение Волгоград" | 34-22-505-75011 | ул.Октябрьская, д.2 | | | | сентябрь | 2022 |
| 11222 | Николаевский муниципальный район | с.Бережновка | строительство газопровода-ввода | ООО "Газпром газораспределение Волгоград" | 34-22-505-78846 | ул.Пушкина, д.1/1 | | | | июль | 2022 |
| 11223 | Николаевский муниципальный район | с.Бережновка | врезка на участке заявителя (нулевая врезка) | ООО "Газпром газораспределение Волгоград" | 34-22-505-75012 | ул.Пушкина, д.21/1 | | | | сентябрь | 2022 |
| 11224 | Николаевский муниципальный район | с.Бережновка | врезка на участке заявителя (нулевая врезка) | ООО "Газпром газораспределение Волгоград" | 34-22-505-77669 | ул.Пушкина, д.4 | | | | июль | 2023 |
| 11225 | Николаевский муниципальный район | с.Бережновка | врезка на участке заявителя (нулевая врезка) | ООО "Газпром газораспределение Волгоград" | 34-25-505-59076 | ул.Советская, д.26 | | | | апрель | 2025 |
| 11226 | Николаевский муниципальный район | с.Бережновка | врезка на участке заявителя (нулевая врезка) | ООО "Газпром газораспределение Волгоград" | 34-24-505-67500 | ул.Степная, д.28 | | | | сентябрь | 2024 |
| 11227 | Николаевский муниципальный район | с.Бережновка | врезка на участке заявителя (нулевая врезка) | ООО "Газпром газораспределение Волгоград" | 34-22-505-71881 | ул.Фрунзе, д.19 | | | | июль | 2024 |
| 11228 | Николаевский муниципальный район | с.Левчуновка | врезка на участке заявителя (нулевая врезка) | ООО "Газпром газораспределение Волгоград" | 34-22-505-78479 | проезд Парковый, д.2 | | 4 | | февраль | 2023 |
| 11229 | Николаевский муниципальный район | с.Левчуновка | врезка на участке заявителя (нулевая врезка) | ООО "Газпром газораспределение Волгоград" | 34-22-505-71189 | ул.Волжская, д.22 | | | | июль | 2024 |

| № п/п | Муниципальное образование | Наименование населенного пункта | Мероприятия, необходимые для подключения или создания технической возможности подключения домовладений, за исключением домовладений, расположенных в границах территории садоводства | Наименование газораспределительной организации | Код объекта строительства | Адрес домовладения (домовладений), за исключением домовладения (домовладений), расположенного в границах территории садоводства, для которого реализуются мероприятия, необходимые для подключения (улица, номер домовладения) | Адрес домовладения (домовладений), за исключением домовладения (домовладений), расположенного в границах территории садоводства, для которого реализуются мероприятия, необходимые для создания технической возможности его подключения (улица, номер домовладения) | Общее количество домовладений, за исключением домовладений, расположенных в границах территории садоводства, для которых реализуются мероприятия, необходимые для подключения | Общее количество домовладений, за исключением домовладений, расположенных в границах территории садоводства, для которых реализуются мероприятия, необходимые для создания технической возможности их подключения | Срок догазификации | |
|---|---|---|---|---|---|---|---|---|---|---|---|
| | | | | | | | | | | месяц | год |
| 1 | 2 | 3 | 4 | 5 | 6 | 7 | 8 | 9 | 10 | 11 | 12 |
| 11230 | Николаевский муниципальный район | с.Левчуновка | врезка на участке заявителя (нулевая врезка) | ООО "Газпром газораспределение Волгоград" | 34-22-505-71190 | ул.Волжская, д.6 | | | | ноябрь | 2023 |
| 11231 | Николаевский муниципальный район | с.Левчуновка | врезка на участке заявителя (нулевая врезка) | ООО "Газпром газораспределение Волгоград" | 34-24-505-61235 | ул.Юбилейная, д.13 | | | | декабрь | 2024 |
| 11232 | Николаевский муниципальный район | с.Ленинское | строительство распределительного газопровода | ООО "Газпром газораспределение Волгоград" | 34-22-505-71886 | ул.3-я бригада, д.2/1 | | 6 | | ноябрь | 2023 |
| 11233 | Николаевский муниципальный район | с.Ленинское | строительство распределительного газопровода | ООО "Газпром газораспределение Волгоград" | 34-22-505-71885 | ул.3-я бригада, д.2/2 | | | | ноябрь | 2023 |
| 11234 | Николаевский муниципальный район | с.Ленинское | строительство распределительного газопровода | ООО "Газпром газораспределение Волгоград" | 34-22-505-71884 | ул.3-я бригада, д.5 | | | | ноябрь | 2023 |
| 11235 | Николаевский муниципальный район | с.Ленинское | врезка на участке заявителя (нулевая врезка) | ООО "Газпром газораспределение Волгоград" | 34-22-505-75013 | ул.Мира, д.51 | | | | июль | 2022 |
| 11236 | Николаевский муниципальный район | с.Ленинское | врезка на участке заявителя (нулевая врезка) | ООО "Газпром газораспределение Волгоград" | 34-22-505-75769 | ул.Мира, д.53 | | | | апрель | 2022 |
| 11237 | Николаевский муниципальный район | с.Ленинское | врезка на участке заявителя (нулевая врезка) | ООО "Газпром газораспределение Волгоград" | 34-22-505-73571 | ул.Пионерская, д.24 | | | | декабрь | 2022 |
| 11238 | Николаевский муниципальный район | с.Очкуровка | врезка на участке заявителя (нулевая врезка) | ООО "Газпром газораспределение Волгоград" | 34-24-505-61441 | проезд Новоселов, д.5 | | 1 | | декабрь | 2024 |
| 11239 | Николаевский муниципальный район | с.Политотдельское | врезка на участке заявителя (нулевая врезка) | ООО "Газпром газораспределение Волгоград" | 34-25-505-57090 | ул.Красная, д.21 | | 6 | | июль | 2025 |
| 11240 | Николаевский муниципальный район | с.Политотдельское | врезка на участке заявителя (нулевая врезка) | ООО "Газпром газораспределение Волгоград" | 34-22-505-71882 | ул.Мира, д.38 | | | | июль | 2024 |

| № п/п | Муниципальное образование | Наименование населенного пункта | Мероприятия, необходимые для подключения или создания технической возможности подключения домовладений, за исключением домовладений, расположенных в границах территории садоводства | Наименование газораспределительной организации | Код объекта строительства | Адрес домовладения (домовладений), за исключением домовладения (домовладений), расположенного в границах территории садоводства, для которого реализуются мероприятия, необходимые для подключения (улица, номер домовладения) | Адрес домовладения (домовладений), за исключением домовладения (домовладений), расположенного в границах территории садоводства, для которого реализуются мероприятия, необходимые для создания технической возможности его подключения (улица, номер домовладения) | Общее количество домовладений, за исключением домовладений, расположенных в границах территории садоводства, для которых реализуются мероприятия, необходимые для подключения | Общее количество домовладений, за исключением домовладений, расположенных в границах территории садоводства, для которых реализуются мероприятия, необходимые для создания технической возможности их подключения | Срок догазификации | |
|---|---|---|---|---|---|---|---|---|---|---|---|
| | | | | | | | | | | месяц | год |
| 1 | 2 | 3 | 4 | 5 | 6 | 7 | 8 | 9 | 10 | 11 | 12 |
| 11241 | Николаевский муниципальный район | с.Политотдельское | врезка на участке заявителя (нулевая врезка) | ООО "Газпром газораспределение Волгоград" | 34-23-505-69072 | ул.Одесская, д.41 | | | | ноябрь | 2024 |
| 11242 | Николаевский муниципальный район | с.Политотдельское | врезка на участке заявителя (нулевая врезка) | ООО "Газпром газораспределение Волгоград" | 34-24-505-61442 | ул.Одесская, д.6 | | | | декабрь | 2024 |
| 11243 | Николаевский муниципальный район | с.Политотдельское | врезка на участке заявителя (нулевая врезка) | ООО "Газпром газораспределение Волгоград" | 34-22-505-71883 | ул.Степная, д.22 | | | | ноябрь | 2023 |
| 11244 | Николаевский муниципальный район | с.Политотдельское | врезка на участке заявителя (нулевая врезка) | ООО "Газпром газораспределение Волгоград" | 34-24-505-67498 | ул.Степная, д.28 | | | | август | 2024 |
| 11245 | Николаевский муниципальный район | с.Путь Ильича | строительство газопровода-ввода | ООО "Газпром газораспределение Волгоград" | 34-24-505-61106 | ул.Макаренко, д.24а | | 1 | | январь | 2028 |
| 11246 | Николаевский муниципальный район | с.Солодушино | строительство газопровода-ввода | ООО "Газпром газораспределение Волгоград" | 34-25-505-57089 | ул.Гагарина, д.51 | | 1 | | сентябрь | 2025 |
| 11247 | Новоаннинский муниципальный район | г. Новоаннинский | строительство газопровода-ввода | ООО "Газпром газораспределение Волгоград" | 34-21-505-81859 | пер.Войкова, д.32б | | 83 | | сентябрь | 2023 |
| 11248 | Новоаннинский муниципальный район | г. Новоаннинский | строительство газопровода-ввода | ООО "Газпром газораспределение Волгоград" | 34-24-505-61439 | пер.Восточный, д.40 | | | | январь | 2028 |
| 11249 | Новоаннинский муниципальный район | г. Новоаннинский | врезка на участке заявителя (нулевая врезка) | ООО "Газпром газораспределение Волгоград" | 34-22-505-71860 | пер.Интернациональный, д.67 | | | | июнь | 2024 |
| 11250 | Новоаннинский муниципальный район | г. Новоаннинский | врезка на участке заявителя (нулевая врезка) | ООО "Газпром газораспределение Волгоград" | 34-22-505-73542 | пер.К. Цеткин, д.9 | | | | сентябрь | 2023 |
| 11251 | Новоаннинский муниципальный район | г. Новоаннинский | строительство газопровода-ввода | ООО "Газпром газораспределение Волгоград" | 34-21-505-80213 | пер.Казарма, д.791 | | | | декабрь | 2023 |

| № п/п | Муниципальное образование | Наименование населенного пункта | Мероприятия, необходимые для подключения или создания технической возможности подключения домовладений, за исключением домовладений, расположенных в границах территории садоводства | Наименование газораспределительной организации | Код объекта строительства | Адрес домовладения (домовладений), за исключением домовладения (домовладений), расположенного в границах территории садоводства, для которого реализуются мероприятия, необходимые для подключения (улица, номер домовладения) | Адрес домовладения (домовладений), за исключением домовладения (домовладений), расположенного в границах территории садоводства, для которого реализуются мероприятия, необходимые для создания технической возможности его подключения (улица, номер домовладения) | Общее количество домовладений, за исключением домовладений, расположенных в границах территории садоводства, для которых реализуются мероприятия, необходимые для подключения | Общее количество домовладений, за исключением домовладений, расположенных в границах территории садоводства, для которых реализуются мероприятия, необходимые для создания технической возможности их подключения | Срок догазификации | |
|---|---|---|---|---|---|---|---|---|---|---|---|
| | | | | | | | | | | месяц | год |
| 1 | 2 | 3 | 4 | 5 | 6 | 7 | 8 | 9 | 10 | 11 | 12 |
| 11252 | Новоаннинский муниципальный район | г. Новоаннинский | врезка на участке заявителя (нулевая врезка) | ООО "Газпром газораспределение Волгоград" | 34-22-505-71852 | пер.Казачий, д.10а | | | | июль | 2024 |
| 11253 | Новоаннинский муниципальный район | г. Новоаннинский | врезка на участке заявителя (нулевая врезка) | ООО "Газпром газораспределение Волгоград" | 34-22-505-73543 | пер.Казачий, д.24 | | | | август | 2023 |
| 11254 | Новоаннинский муниципальный район | г. Новоаннинский | врезка на участке заявителя (нулевая врезка) | ООО "Газпром газораспределение Волгоград" | 34-22-505-73545 | пер.Казачий, д.71 | | | | октябрь | 2022 |
| 11255 | Новоаннинский муниципальный район | г. Новоаннинский | строительство газопровода-ввода | ООО "Газпром газораспределение Волгоград" | 34-21-505-82352 | пер.Крупской, д.50 | | | | апрель | 2022 |
| 11256 | Новоаннинский муниципальный район | г. Новоаннинский | врезка на участке заявителя (нулевая врезка) | ООО "Газпром газораспределение Волгоград" | 34-22-505-73544 | пер.Луговой, д.10 | | | | октябрь | 2022 |
| 11257 | Новоаннинский муниципальный район | г. Новоаннинский | врезка на участке заявителя (нулевая врезка) | ООО "Газпром газораспределение Волгоград" | 34-25-505-59075 | пер.Озерный, д.13 | | | | февраль | 2025 |
| 11258 | Новоаннинский муниципальный район | г. Новоаннинский | врезка на участке заявителя (нулевая врезка) | ООО "Газпром газораспределение Волгоград" | 34-24-505-69891 | пер.Первомайский, д.49 | | | | февраль | 2028 |
| 11259 | Новоаннинский муниципальный район | г. Новоаннинский | врезка на участке заявителя (нулевая врезка) | ООО "Газпром газораспределение Волгоград" | 34-23-505-69895 | пер.Рабочий, д.19 | | | | октябрь | 2024 |
| 11260 | Новоаннинский муниципальный район | г. Новоаннинский | врезка на участке заявителя (нулевая врезка) | ООО "Газпром газораспределение Волгоград" | 34-23-505-67491 | пер.Революционный, д.24 | | | | февраль | 2024 |
| 11261 | Новоаннинский муниципальный район | г. Новоаннинский | врезка на участке заявителя (нулевая врезка) | ООО "Газпром газораспределение Волгоград" | 34-24-505-69069 | пер.Революционный, д.34 | | | | декабрь | 2024 |
| 11262 | Новоаннинский муниципальный район | г. Новоаннинский | врезка на участке заявителя (нулевая врезка) | ООО "Газпром газораспределение Волгоград" | 34-22-505-71863 | пер.Ремзаводской, д.2 | | | | декабрь | 2023 |

| № п/п | Муниципальное образование | Наименование населенного пункта | Мероприятия, необходимые для подключения или создания технической возможности подключения домовладений, за исключением домовладений, расположенных в границах территории садоводства | Наименование газораспределительной организации | Код объекта строительства | Адрес домовладения (домовладений), за исключением домовладения (домовладений), расположенного в границах территории садоводства, для которого реализуются мероприятия, необходимые для подключения (улица, номер домовладения) | Адрес домовладения (домовладений), за исключением домовладения (домовладений), расположенного в границах территории садоводства, для которого реализуются мероприятия, необходимые для создания технической возможности его подключения (улица, номер домовладения) | Общее количество домовладений, за исключением домовладений, расположенных в границах территории садоводства, для которых реализуются мероприятия, необходимые для подключения | Общее количество домовладений, за исключением домовладений, расположенных в границах территории садоводства, для которых реализуются мероприятия, необходимые для создания технической возможности их подключения | Срок догазификации | |
|---|---|---|---|---|---|---|---|---|---|---|---|
| | | | | | | | | | | месяц | год |
| 1 | 2 | 3 | 4 | 5 | 6 | 7 | 8 | 9 | 10 | 11 | 12 |
| 11263 | Новоаннинский муниципальный район | г. Новоаннинский | врезка на участке заявителя (нулевая врезка) | ООО "Газпром газораспределение Волгоград" | 34-22-505-71859 | пер.Спортивный, д.4 | | | | июль | 2024 |
| 11264 | Новоаннинский муниципальный район | г. Новоаннинский | врезка на участке заявителя (нулевая врезка) | ООО "Газпром газораспределение Волгоград" | 34-22-505-71856 | пер.Школьный, д.29 | | | | ноябрь | 2023 |
| 11265 | Новоаннинский муниципальный район | г. Новоаннинский | строительство газопровода-ввода | ООО "Газпром газораспределение Волгоград" | 34-26-505-57088 | проезд 1 малый, д.20 | | | | июнь | 2026 |
| 11266 | Новоаннинский муниципальный район | г. Новоаннинский | врезка на участке заявителя (нулевая врезка) | ООО "Газпром газораспределение Волгоград" | 34-22-505-73538 | ул.Анисова, д.10 | | | | октябрь | 2022 |
| 11267 | Новоаннинский муниципальный район | г. Новоаннинский | врезка на участке заявителя (нулевая врезка) | ООО "Газпром газораспределение Волгоград" | 34-24-505-67495 | ул.Анисова, д.15 | | | | август | 2024 |
| 11268 | Новоаннинский муниципальный район | г. Новоаннинский | врезка на участке заявителя (нулевая врезка) | ООО "Газпром газораспределение Волгоград" | 34-22-505-78628 | ул.Анисова, д.20 | | | | сентябрь | 2023 |
| 11269 | Новоаннинский муниципальный район | г. Новоаннинский | строительство газопровода-ввода | ООО "Газпром газораспределение Волгоград" | 34-21-505-81858 | ул.Анисова, д.3 | | | | март | 2023 |
| 11270 | Новоаннинский муниципальный район | г. Новоаннинский | строительство газопровода-ввода | ООО "Газпром газораспределение Волгоград" | 34-21-505-84789 | ул.Бакалдина, д.43а | | | | март | 2022 |
| 11271 | Новоаннинский муниципальный район | г. Новоаннинский | врезка на участке заявителя (нулевая врезка) | ООО "Газпром газораспределение Волгоград" | 34-22-505-75755 | ул.Воровского, д.67/1 | | | | июнь | 2022 |
| 11272 | Новоаннинский муниципальный район | г. Новоаннинский | врезка на участке заявителя (нулевая врезка) | ООО "Газпром газораспределение Волгоград" | 34-23-505-67490 | ул.Заречная, д.110 | | | | февраль | 2024 |
| 11273 | Новоаннинский муниципальный район | г. Новоаннинский | врезка на участке заявителя (нулевая врезка) | ООО "Газпром газораспределение Волгоград" | 34-22-505-73540 | ул.Калинина, д.168 | | | | сентябрь | 2023 |

| № п/п | Муниципальное образование | Наименование населенного пункта | Мероприятия, необходимые для подключения или создания технической возможности подключения домовладений, за исключением домовладений, расположенных в границах территории садоводства | Наименование газораспределительной организации | Код объекта строительства | Адрес домовладения (домовладений), за исключением домовладения (домовладений), расположенного в границах территории садоводства, для которого реализуются мероприятия, необходимые для подключения (улица, номер домовладения) | Адрес домовладения (домовладений), за исключением домовладения (домовладений), расположенного в границах территории садоводства, для которого реализуются мероприятия, необходимые для создания технической возможности его подключения (улица, номер домовладения) | Общее количество домовладений, за исключением домовладений, расположенных в границах территории садоводства, для которых реализуются мероприятия, необходимые для подключения | Общее количество домовладений, за исключением домовладений, расположенных в границах территории садоводства, для которых реализуются мероприятия, необходимые для создания технической возможности их подключения | Срок догазификации | |
|---|---|---|---|---|---|---|---|---|---|---|---|
| | | | | | | | | | | месяц | год |
| 1 | 2 | 3 | 4 | 5 | 6 | 7 | 8 | 9 | 10 | 11 | 12 |
| 11274 | Новоаннинский муниципальный район | г. Новоаннинский | врезка на участке заявителя (нулевая врезка) | ООО "Газпром газораспределение Волгоград" | 34-22-505-76231 | ул.Калинина, д.169 | | | | март | 2022 |
| 11275 | Новоаннинский муниципальный район | г. Новоаннинский | врезка на участке заявителя (нулевая врезка) | ООО "Газпром газораспределение Волгоград" | 34-25-505-58056 | ул.Калинина, д.2а | | | | май | 2025 |
| 11276 | Новоаннинский муниципальный район | г. Новоаннинский | строительство газопровода-ввода | ООО "Газпром газораспределение Волгоград" | 34-24-505-67494 | ул.Киквидзе, д.101а | | | | август | 2024 |
| 11277 | Новоаннинский муниципальный район | г. Новоаннинский | врезка на участке заявителя (нулевая врезка) | ООО "Газпром газораспределение Волгоград" | 34-22-505-71864 | ул.Киквидзе, д.128 | | | | ноябрь | 2022 |
| 11278 | Новоаннинский муниципальный район | г. Новоаннинский | врезка на участке заявителя (нулевая врезка) | ООО "Газпром газораспределение Волгоград" | 34-22-505-77662 | ул.Кленовая, д.35 | | | | сентябрь | 2023 |
| 11279 | Новоаннинский муниципальный район | г. Новоаннинский | строительство газопровода-ввода | ООО "Газпром газораспределение Волгоград" | 34-21-505-81860 | ул.Красногвардейская, д.67 | | | | ноябрь | 2022 |
| 11280 | Новоаннинский муниципальный район | г. Новоаннинский | врезка на участке заявителя (нулевая врезка) | ООО "Газпром газораспределение Волгоград" | 34-22-505-75757 | ул.Крестьянская, д.113 | | | | апрель | 2022 |
| 11281 | Новоаннинский муниципальный район | г. Новоаннинский | врезка на участке заявителя (нулевая врезка) | ООО "Газпром газораспределение Волгоград" | 34-22-505-73531 | ул.Крестьянская, д.235 | | | | ноябрь | 2023 |
| 11282 | Новоаннинский муниципальный район | г. Новоаннинский | врезка на участке заявителя (нулевая врезка) | ООО "Газпром газораспределение Волгоград" | 34-22-505-74996 | ул.Крестьянская, д.83/2 | | | | июль | 2022 |
| 11283 | Новоаннинский муниципальный район | г. Новоаннинский | врезка на участке заявителя (нулевая врезка) | ООО "Газпром газораспределение Волгоград" | 34-22-505-71858 | ул.Ленина, д.5 | | | | сентябрь | 2024 |
| 11284 | Новоаннинский муниципальный район | г. Новоаннинский | строительство газопровода-ввода | ООО "Газпром газораспределение Волгоград" | 34-22-505-76814 | ул.Мира, д.35 | | | | январь | 2022 |

| № п/п | Муниципальное образование | Наименование населенного пункта | Мероприятия, необходимые для подключения или создания технической возможности подключения домовладений, за исключением домовладений, расположенных в границах территории садоводства | Наименование газораспределительной организации | Код объекта строительства | Адрес домовладения (домовладений), за исключением домовладения (домовладений), расположенного в границах территории садоводства, для которого реализуются мероприятия, необходимые для подключения (улица, номер домовладения) | Адрес домовладения (домовладений), за исключением домовладения (домовладений), расположенного в границах территории садоводства, для которого реализуются мероприятия, необходимые для создания технической возможности его подключения (улица, номер домовладения) | Общее количество домовладений, за исключением домовладений, расположенных в границах территории садоводства, для которых реализуются мероприятия, необходимые для подключения | Общее количество домовладений, за исключением домовладений, расположенных в границах территории садоводства, для которых реализуются мероприятия, необходимые для создания технической возможности их подключения | Срок догазификации | |
|---|---|---|---|---|---|---|---|---|---|---|---|
| | | | | | | | | | | месяц | год |
| 1 | 2 | 3 | 4 | 5 | 6 | 7 | 8 | 9 | 10 | 11 | 12 |
| 11285 | Новоаннинский муниципальный район | г. Новоаннинский | врезка на участке заявителя (нулевая врезка) | ООО "Газпром газораспределение Волгоград" | 34-22-505-73539 | ул.Мира, д.43 | | | | октябрь | 2022 |
| 11286 | Новоаннинский муниципальный район | г. Новоаннинский | врезка на участке заявителя (нулевая врезка) | ООО "Газпром газораспределение Волгоград" | 34-22-505-71865 | ул.Мира, д.77 | | | | ноябрь | 2022 |
| 11287 | Новоаннинский муниципальный район | г. Новоаннинский | строительство газопровода-ввода | ООО "Газпром газораспределение Волгоград" | 34-21-505-80214 | ул.Народная, д.34а | | | | ноябрь | 2023 |
| 11288 | Новоаннинский муниципальный район | г. Новоаннинский | строительство газопровода-ввода | ООО "Газпром газораспределение Волгоград" | 34-22-505-70708 | ул.Народная, д.77 | | | | декабрь | 2023 |
| 11289 | Новоаннинский муниципальный район | г. Новоаннинский | врезка на участке заявителя (нулевая врезка) | ООО "Газпром газораспределение Волгоград" | 34-22-505-77663 | ул.Народная, д.89а | | | | декабрь | 2023 |
| 11290 | Новоаннинский муниципальный район | г. Новоаннинский | строительство газопровода-ввода | ООО "Газпром газораспределение Волгоград" | 34-21-505-79276 | ул.П. Лумумбы, д.101 | | | | октябрь | 2023 |
| 11291 | Новоаннинский муниципальный район | г. Новоаннинский | строительство газопровода-ввода | ООО "Газпром газораспределение Волгоград" | 34-21-505-80218 | ул.П. Лумумбы, д.63б | | | | октябрь | 2022 |
| 11292 | Новоаннинский муниципальный район | г. Новоаннинский | строительство газопровода-ввода | ООО "Газпром газораспределение Волгоград" | 34-21-505-79277 | ул.П. Лумумбы, д.93 | | | | август | 2022 |
| 11293 | Новоаннинский муниципальный район | г. Новоаннинский | строительство газопровода-ввода | ООО "Газпром газораспределение Волгоград" | 34-21-505-84788 | ул.Первых Комсомольцев, д.21 | | | | март | 2022 |
| 11294 | Новоаннинский муниципальный район | г. Новоаннинский | строительство газопровода-ввода | ООО "Газпром газораспределение Волгоград" | 34-21-505-79275 | ул.Первых Комсомольцев, д.21ж | | | | сентябрь | 2022 |
| 11295 | Новоаннинский муниципальный район | г. Новоаннинский | строительство газопровода-ввода | ООО "Газпром газораспределение Волгоград" | 34-21-505-84792 | ул.Первых Комсомольцев, д.23 | | | | февраль | 2022 |

| № п/п | Муниципальное образование | Наименование населенного пункта | Мероприятия, необходимые для подключения или создания технической возможности подключения домовладений, за исключением домовладений, расположенных в границах территории садоводства | Наименование газораспределительной организации | Код объекта строительства | Адрес домовладения (домовладений), за исключением домовладения (домовладений), расположенного в границах территории садоводства, для которого реализуются мероприятия, необходимые для подключения (улица, номер домовладения) | Адрес домовладения (домовладений), за исключением домовладения (домовладений), расположенного в границах территории садоводства, для которого реализуются мероприятия, необходимые для создания технической возможности его подключения (улица, номер домовладения) | Общее количество домовладений, за исключением домовладений, расположенных в границах территории садоводства, для которых реализуются мероприятия, необходимые для подключения | Общее количество домовладений, за исключением домовладений, расположенных в границах территории садоводства, для которых реализуются мероприятия, необходимые для создания технической возможности их подключения | Срок догазификации | |
|---|---|---|---|---|---|---|---|---|---|---|---|
| | | | | | | | | | | месяц | год |
| 1 | 2 | 3 | 4 | 5 | 6 | 7 | 8 | 9 | 10 | 11 | 12 |
| 11296 | Новоаннинский муниципальный район | г. Новоаннинский | строительство газопровода-ввода | ООО "Газпром газораспределение Волгоград" | 34-22-505-90190 | ул.Первых Комсомольцев, д.35 | | | | декабрь | 2023 |
| 11297 | Новоаннинский муниципальный район | г. Новоаннинский | строительство газопровода-ввода | ООО "Газпром газораспределение Волгоград" | 34-24-505-69071 | ул.Петрова, д.9 | | | | декабрь | 2024 |
| 11298 | Новоаннинский муниципальный район | г. Новоаннинский | врезка на участке заявителя (нулевая врезка) | ООО "Газпром газораспределение Волгоград" | 34-22-505-75754 | ул.Пионерская, д.112а | | | | июнь | 2022 |
| 11299 | Новоаннинский муниципальный район | г. Новоаннинский | строительство газопровода-ввода | ООО "Газпром газораспределение Волгоград" | 34-21-505-80992 | ул.Пионерская, д.120 | | | | сентябрь | 2024 |
| 11300 | Новоаннинский муниципальный район | г. Новоаннинский | врезка на участке заявителя (нулевая врезка) | ООО "Газпром газораспределение Волгоград" | 34-22-505-78630 | ул.Пограничная, д.111 | | | | июль | 2024 |
| 11301 | Новоаннинский муниципальный район | г. Новоаннинский | врезка на участке заявителя (нулевая врезка) | ООО "Газпром газораспределение Волгоград" | 34-22-505-73535 | ул.Подтелкова, д.155 | | | | ноябрь | 2022 |
| 11302 | Новоаннинский муниципальный район | г. Новоаннинский | врезка на участке заявителя (нулевая врезка) | ООО "Газпром газораспределение Волгоград" | 34-22-505-71855 | ул.Почтовая, д.10 | | | | июль | 2024 |
| 11303 | Новоаннинский муниципальный район | г. Новоаннинский | врезка на участке заявителя (нулевая врезка) | ООО "Газпром газораспределение Волгоград" | 34-22-505-73533 | ул.Пролетарская, д.48 | | | | ноябрь | 2023 |
| 11304 | Новоаннинский муниципальный район | г. Новоаннинский | врезка на участке заявителя (нулевая врезка) | ООО "Газпром газораспределение Волгоград" | 34-22-505-78314 | ул.Пролетарская, д.5 | | | | апрель | 2024 |
| 11305 | Новоаннинский муниципальный район | г. Новоаннинский | врезка на участке заявителя (нулевая врезка) | ООО "Газпром газораспределение Волгоград" | 34-22-505-78629 | ул.Пролетарская, д.51 | | | | март | 2023 |
| 11306 | Новоаннинский муниципальный район | г. Новоаннинский | врезка на участке заявителя (нулевая врезка) | ООО "Газпром газораспределение Волгоград" | 34-21-505-67497 | ул.Пугачевская, д.249к | | | | декабрь | 2027 |

| № п/п | Муниципальное образование | Наименование населенного пункта | Мероприятия, необходимые для подключения или создания технической возможности подключения домовладений, за исключением домовладений, расположенных в границах территории садоводства | Наименование газораспределительной организации | Код объекта строительства | Адрес домовладения (домовладений), за исключением домовладения (домовладений), расположенного в границах территории садоводства, для которого реализуются мероприятия, необходимые для подключения (улица, номер домовладения) | Адрес домовладения (домовладений), за исключением домовладения (домовладений), расположенного в границах территории садоводства, для которого реализуются мероприятия, необходимые для создания технической возможности его подключения (улица, номер домовладения) | Общее количество домовладений, за исключением домовладений, расположенных в границах территории садоводства, для которых реализуются мероприятия, необходимые для подключения | Общее количество домовладений, за исключением домовладений, расположенных в границах территории садоводства, для которых реализуются мероприятия, необходимые для создания технической возможности их подключения | Срок догазификации | |
|---|---|---|---|---|---|---|---|---|---|---|---|
| | | | | | | | | | | месяц | год |
| 1 | 2 | 3 | 4 | 5 | 6 | 7 | 8 | 9 | 10 | 11 | 12 |
| 11307 | Новоаннинский муниципальный район | г. Новоаннинский | врезка на участке заявителя (нулевая врезка) | ООО "Газпром газораспределение Волгоград" | 34-25-505-59074 | ул.Р. Люксембург, д.12/1 | | | | февраль | 2025 |
| 11308 | Новоаннинский муниципальный район | г. Новоаннинский | строительство газопровода-ввода | ООО "Газпром газораспределение Волгоград" | 34-25-505-57087 | ул.Рабочая, д.106 | | | | ноябрь | 2025 |
| 11309 | Новоаннинский муниципальный район | г. Новоаннинский | строительство газопровода-ввода | ООО "Газпром газораспределение Волгоград" | 34-25-505-57086 | ул.Рабочая, д.237а | | | | октябрь | 2025 |
| 11310 | Новоаннинский муниципальный район | г. Новоаннинский | врезка на участке заявителя (нулевая врезка) | ООО "Газпром газораспределение Волгоград" | 34-24-505-67493 | ул.Рабочая, д.249 | | | | июль | 2028 |
| 11311 | Новоаннинский муниципальный район | г. Новоаннинский | врезка на участке заявителя (нулевая врезка) | ООО "Газпром газораспределение Волгоград" | 34-22-505-73537 | ул.Рабочая, д.92 | | | | октябрь | 2022 |
| 11312 | Новоаннинский муниципальный район | г. Новоаннинский | врезка на участке заявителя (нулевая врезка) | ООО "Газпром газораспределение Волгоград" | 34-22-505-73530 | ул.Разина, д.42 | | | | декабрь | 2023 |
| 11313 | Новоаннинский муниципальный район | г. Новоаннинский | строительство распределительного газопровода | ООО "Газпром газораспределение Волгоград" | 34-22-505-71861 | ул.Савенко, д.11 | | | | февраль | 2024 |
| 11314 | Новоаннинский муниципальный район | г. Новоаннинский | врезка на участке заявителя (нулевая врезка) | ООО "Газпром газораспределение Волгоград" | 34-22-505-76811 | ул.Савченко, д.30 | | | | март | 2022 |
| 11315 | Новоаннинский муниципальный район | г. Новоаннинский | строительство распределительного газопровода | ООО "Газпром газораспределение Волгоград" | 34-22-505-69896 | ул.Самко, д.9 | | | | февраль | 2024 |
| 11316 | Новоаннинский муниципальный район | г. Новоаннинский | строительство газопровода-ввода | ООО "Газпром газораспределение Волгоград" | 34-25-505-59073 | ул.Светлая, д.32 | | | | апрель | 2025 |
| 11317 | Новоаннинский муниципальный район | г. Новоаннинский | строительство газопровода-ввода | ООО "Газпром газораспределение Волгоград" | 34-21-505-80217 | ул.Сергеева, д.16 | | | | ноябрь | 2023 |

| № п/п | Муниципальное образование | Наименование населенного пункта | Мероприятия, необходимые для подключения или создания технической возможности подключения домовладений, за исключением домовладений, расположенных в границах территории садоводства | Наименование газораспределительной организации | Код объекта строительства | Адрес домовладения (домовладений), за исключением домовладения (домовладений), расположенного в границах территории садоводства, для которого реализуются мероприятия, необходимые для подключения (улица, номер домовладения) | Адрес домовладения (домовладений), за исключением домовладения (домовладений), расположенного в границах территории садоводства, для которого реализуются мероприятия, необходимые для создания технической возможности его подключения (улица, номер домовладения) | Общее количество домовладений, за исключением домовладений, расположенных в границах территории садоводства, для которых реализуются мероприятия, необходимые для подключения | Общее количество домовладений, за исключением домовладений, расположенных в границах территории садоводства, для которых реализуются мероприятия, необходимые для создания технической возможности их подключения | Срок догазификации | |
|---|---|---|---|---|---|---|---|---|---|---|---|
| | | | | | | | | | | месяц | год |
| 1 | 2 | 3 | 4 | 5 | 6 | 7 | 8 | 9 | 10 | 11 | 12 |
| 11318 | Новоаннинский муниципальный район | г. Новоаннинский | врезка на участке заявителя (нулевая врезка) | ООО "Газпром газораспределение Волгоград" | 34-22-505-78632 | ул.Сергеева, д.21 | | | | ноябрь | 2022 |
| 11319 | Новоаннинский муниципальный район | г. Новоаннинский | врезка на участке заявителя (нулевая врезка) | ООО "Газпром газораспределение Волгоград" | 34-22-505-76810 | ул.Сергеева, д.25 | | | | март | 2022 |
| 11320 | Новоаннинский муниципальный район | г. Новоаннинский | строительство газопровода-ввода | ООО "Газпром газораспределение Волгоград" | 34-21-505-80216 | ул.Сергеева, д.31 | | | | ноябрь | 2023 |
| 11321 | Новоаннинский муниципальный район | г. Новоаннинский | врезка на участке заявителя (нулевая врезка) | ООО "Газпром газораспределение Волгоград" | 34-22-505-73541 | ул.Советская, д.104/1 | | | | октябрь | 2022 |
| 11322 | Новоаннинский муниципальный район | г. Новоаннинский | врезка на участке заявителя (нулевая врезка) | ООО "Газпром газораспределение Волгоград" | 34-22-505-78315 | ул.Советская, д.45 | | | | сентябрь | 2023 |
| 11323 | Новоаннинский муниципальный район | г. Новоаннинский | врезка на участке заявителя (нулевая врезка) | ООО "Газпром газораспределение Волгоград" | 34-24-505-67496 | ул.Степная, д.9 | | | | октябрь | 2024 |
| 11324 | Новоаннинский муниципальный район | г. Новоаннинский | строительство газопровода-ввода | ООО "Газпром газораспределение Волгоград" | 34-21-505-67492 | ул.Хлебозаводской, д.19 | | | | февраль | 2024 |
| 11325 | Новоаннинский муниципальный район | г. Новоаннинский | строительство газопровода-ввода | ООО "Газпром газораспределение Волгоград" | 34-22-505-70705 | ул.Чекуновых, д.18 | | | | июль | 2024 |
| 11326 | Новоаннинский муниципальный район | г. Новоаннинский | строительство газопровода-ввода | ООО "Газпром газораспределение Волгоград" | 34-22-505-70707 | ул.Чекуновых, д.20 | | | | июль | 2024 |
| 11327 | Новоаннинский муниципальный район | г. Новоаннинский | строительство газопровода-ввода | ООО "Газпром газораспределение Волгоград" | 34-22-505-70704 | ул.Чекуновых, д.20а | | | | июль | 2024 |
| 11328 | Новоаннинский муниципальный район | г. Новоаннинский | врезка на участке заявителя (нулевая врезка) | ООО "Газпром газораспределение Волгоград" | 34-25-505-59072 | ул.Чернышевского, д.53 | | | | январь | 2025 |

| № п/п | Муниципальное образование | Наименование населенного пункта | Мероприятия, необходимые для подключения или создания технической возможности подключения домовладений, за исключением домовладений, расположенных в границах территории садоводства | Наименование газораспределительной организации | Код объекта строительства | Адрес домовладения (домовладений), за исключением домовладения (домовладений), расположенного в границах территории садоводства, для которого реализуются мероприятия, необходимые для подключения (улица, номер домовладения) | Адрес домовладения (домовладений), за исключением домовладения (домовладений), расположенного в границах территории садоводства, для которого реализуются мероприятия, необходимые для создания технической возможности его подключения (улица, номер домовладения) | Общее количество домовладений, за исключением домовладений, расположенных в границах территории садоводства, для которых реализуются мероприятия, необходимые для подключения | Общее количество домовладений, за исключением домовладений, расположенных в границах территории садоводства, для которых реализуются мероприятия, необходимые для создания технической возможности их подключения | Срок догазификации | |
|---|---|---|---|---|---|---|---|---|---|---|---|
| | | | | | | | | | | месяц | год |
| 1 | 2 | 3 | 4 | 5 | 6 | 7 | 8 | 9 | 10 | 11 | 12 |
| 11329 | Новоаннинский муниципальный район | г. Новоаннинский | строительство газопровода-ввода | ООО "Газпром газораспределение Волгоград" | 34-21-505-80215 | ул.Чехова, д.43 | | | | ноябрь | 2023 |
| 11330 | Новоаннинский муниципальный район | п.Новосельский | врезка на участке заявителя (нулевая врезка) | ООО "Газпром газораспределение Волгоград" | 34-22-505-75530 | ул.Рабочая, д.3 | | 2 | | июнь | 2022 |
| 11331 | Новоаннинский муниципальный район | п.Новосельский | строительство газопровода-ввода | ООО "Газпром газораспределение Волгоград" | 34-22-505-82188 | ул.Школьная, д.7/1 | | | | апрель | 2022 |
| 11332 | Новоаннинский муниципальный район | п.Отделение № 1 совхоза АМО | строительство газопровода-ввода | ООО "Газпром газораспределение Волгоград" | 34-21-505-82351 | ул.Зеленая, д.3 | | 4 | | апрель | 2022 |
| 11333 | Новоаннинский муниципальный район | п.Отделение № 1 совхоза АМО | врезка на участке заявителя (нулевая врезка) | ООО "Газпром газораспределение Волгоград" | 34-22-505-75009 | ул.Полевая, д.16 | | | | июль | 2022 |
| 11334 | Новоаннинский муниципальный район | п.Отделение № 1 совхоза АМО | врезка на участке заявителя (нулевая врезка) | ООО "Газпром газораспределение Волгоград" | 34-22-505-75767 | ул.Школьная, д.2 | | | | май | 2022 |
| 11335 | Новоаннинский муниципальный район | п.Отделение № 1 совхоза АМО | врезка на участке заявителя (нулевая врезка) | ООО "Газпром газораспределение Волгоград" | 34-22-505-75008 | ул.Школьная, д.4 | | | | июль | 2022 |
| 11336 | Новоаннинский муниципальный район | п.Отделения № 2 совхоза АМО нп | врезка на участке заявителя (нулевая врезка) | ООО "Газпром газораспределение Волгоград" | 34-24-505-67489 | ул.Гусева, д.12 | | 2 | | ноябрь | 2023 |
| 11337 | Новоаннинский муниципальный район | п.Отделения № 2 совхоза АМО нп | врезка на участке заявителя (нулевая врезка) | ООО "Газпром газораспределение Волгоград" | 34-24-505-67488 | ул.Гусева, д.4 | | | | ноябрь | 2023 |
| 11338 | Новоаннинский муниципальный район | п.Панфилово | строительство газопровода-ввода | ООО "Газпром газораспределение Волгоград" | 34-24-505-67486 | пер.Гоголя, д.45 | | 32 | | август | 2024 |
| 11339 | Новоаннинский муниципальный район | п.Панфилово | строительство газопровода-ввода | ООО "Газпром газораспределение Волгоград" | 34-21-505-80201 | ул.Гоголя, д.37 | | | | октябрь | 2022 |

| № п/п | Муниципальное образование | Наименование населенного пункта | Мероприятия, необходимые для подключения или создания технической возможности подключения домовладений, за исключением домовладений, расположенных в границах территории садоводства | Наименование газораспределительной организации | Код объекта строительства | Адрес домовладения (домовладений), за исключением домовладения (домовладений), расположенного в границах территории садоводства, для которого реализуются мероприятия, необходимые для подключения (улица, номер домовладения) | Адрес домовладения (домовладений), за исключением домовладения (домовладений), расположенного в границах территории садоводства, для которого реализуются мероприятия, необходимые для создания технической возможности его подключения (улица, номер домовладения) | Общее количество домовладений, за исключением домовладений, расположенных в границах территории садоводства, для которых реализуются мероприятия, необходимые для подключения | Общее количество домовладений, за исключением домовладений, расположенных в границах территории садоводства, для которых реализуются мероприятия, необходимые для создания технической возможности их подключения | Срок догазификации | |
|---|---|---|---|---|---|---|---|---|---|---|---|
| | | | | | | | | | | месяц | год |
| 1 | 2 | 3 | 4 | 5 | 6 | 7 | 8 | 9 | 10 | 11 | 12 |
| 11340 | Новоаннинский муниципальный район | п.Панфилово | строительство газопровода-ввода | ООО "Газпром газораспределение Волгоград" | 34-21-505-79261 | ул.Д. Бедного, д.9 | | | | сентябрь | 2022 |
| 11341 | Новоаннинский муниципальный район | п.Панфилово | строительство газопровода-ввода | ООО "Газпром газораспределение Волгоград" | 34-21-505-82340 | ул.Комсомольская, д.29 | | | | июнь | 2022 |
| 11342 | Новоаннинский муниципальный район | п.Панфилово | строительство газопровода-ввода | ООО "Газпром газораспределение Волгоград" | 34-21-505-82341 | ул.Комсомольская, д.33 | | | | июнь | 2022 |
| 11343 | Новоаннинский муниципальный район | п.Панфилово | строительство газопровода-ввода | ООО "Газпром газораспределение Волгоград" | 34-21-505-82342 | ул.Комсомольская, д.36 | | | | май | 2022 |
| 11344 | Новоаннинский муниципальный район | п.Панфилово | строительство газопровода-ввода | ООО "Газпром газораспределение Волгоград" | 34-21-505-80202 | ул.Крестьянская, д.1 | | | | ноябрь | 2023 |
| 11345 | Новоаннинский муниципальный район | п.Панфилово | строительство газопровода-ввода | ООО "Газпром газораспределение Волгоград" | 34-21-505-80203 | ул.Крестьянская, д.2 | | | | октябрь | 2022 |
| 11346 | Новоаннинский муниципальный район | п.Панфилово | строительство газопровода-ввода | ООО "Газпром газораспределение Волгоград" | 34-21-505-79266 | ул.Крестьянская, д.53 | | | | июль | 2022 |
| 11347 | Новоаннинский муниципальный район | п.Панфилово | врезка на участке заявителя (нулевая врезка) | ООО "Газпром газораспределение Волгоград" | 34-22-505-74993 | ул.Крестьянская, д.7 | | | | июль | 2022 |
| 11348 | Новоаннинский муниципальный район | п.Панфилово | строительство газопровода-ввода | ООО "Газпром газораспределение Волгоград" | 34-21-505-79265 | ул.Ленинская, д.39 | | | | июль | 2022 |
| 11349 | Новоаннинский муниципальный район | п.Панфилово | строительство газопровода-ввода | ООО "Газпром газораспределение Волгоград" | 34-24-505-67487 | ул.Ленинская, д.42 | | | | декабрь | 2024 |
| 11350 | Новоаннинский муниципальный район | п.Панфилово | строительство газопровода-ввода | ООО "Газпром газораспределение Волгоград" | 34-21-505-79264 | ул.Ленинская, д.52 | | | | июль | 2022 |

| № п/п | Муниципальное образование | Наименование населенного пункта | Мероприятия, необходимые для подключения или создания технической возможности подключения домовладений, за исключением домовладений, расположенных в границах территории садоводства | Наименование газораспределительной организации | Код объекта строительства | Адрес домовладения (домовладений), за исключением домовладения (домовладений), расположенного в границах территории садоводства, для которого реализуются мероприятия, необходимые для подключения (улица, номер домовладения) | Адрес домовладения (домовладений), за исключением домовладения (домовладений), расположенного в границах территории садоводства, для которого реализуются мероприятия, необходимые для создания технической возможности его подключения (улица, номер домовладения) | Общее количество домовладений, за исключением домовладений, расположенных в границах территории садоводства, для которых реализуются мероприятия, необходимые для подключения | Общее количество домовладений, за исключением домовладений, расположенных в границах территории садоводства, для которых реализуются мероприятия, необходимые для создания технической возможности их подключения | Срок догазификации | |
|---|---|---|---|---|---|---|---|---|---|---|---|
| | | | | | | | | | | месяц | год |
| 1 | 2 | 3 | 4 | 5 | 6 | 7 | 8 | 9 | 10 | 11 | 12 |
| 11351 | Новоаннинский муниципальный район | п.Панфилово | строительство газопровода-ввода | ООО "Газпром газораспределение Волгоград" | 34-21-505-79263 | ул.М. Горького, д.17 | | | | сентябрь | 2022 |
| 11352 | Новоаннинский муниципальный район | п.Панфилово | строительство газопровода-ввода | ООО "Газпром газораспределение Волгоград" | 34-21-505-80200 | ул.М. Горького, д.6 | | | | декабрь | 2023 |
| 11353 | Новоаннинский муниципальный район | п.Панфилово | строительство газопровода-ввода | ООО "Газпром газораспределение Волгоград" | 34-21-505-82343 | ул.Первомайская, д.30/1 | | | | май | 2022 |
| 11354 | Новоаннинский муниципальный район | п.Панфилово | врезка на участке заявителя (нулевая врезка) | ООО "Газпром газораспределение Волгоград" | 34-22-505-75748 | ул.Рабочая, д.23 | | | | июнь | 2022 |
| 11355 | Новоаннинский муниципальный район | п.Панфилово | строительство газопровода-ввода | ООО "Газпром газораспределение Волгоград" | 34-21-505-79262 | ул.Рабочая, д.26 | | | | август | 2022 |
| 11356 | Новоаннинский муниципальный район | п.Панфилово | врезка на участке заявителя (нулевая врезка) | ООО "Газпром газораспределение Волгоград" | 34-22-505-78313 | ул.Свердлова, д.112 | | | | апрель | 2024 |
| 11357 | Новоаннинский муниципальный район | п.Панфилово | строительство газопровода-ввода | ООО "Газпром газораспределение Волгоград" | 34-22-505-70701 | ул.Свердлова, д.113а | | | | февраль | 2024 |
| 11358 | Новоаннинский муниципальный район | п.Панфилово | врезка на участке заявителя (нулевая врезка) | ООО "Газпром газораспределение Волгоград" | 34-22-505-73523 | ул.Свердлова, д.115 | | | | ноябрь | 2022 |
| 11359 | Новоаннинский муниципальный район | п.Панфилово | врезка на участке заявителя (нулевая врезка) | ООО "Газпром газораспределение Волгоград" | 34-22-505-75747 | ул.Свердлова, д.33 | | | | июнь | 2022 |
| 11360 | Новоаннинский муниципальный район | п.Панфилово | врезка на участке заявителя (нулевая врезка) | ООО "Газпром газораспределение Волгоград" | 34-23-505-69890 | ул.Свердлова, д.54 | | | | октябрь | 2024 |
| 11361 | Новоаннинский муниципальный район | п.Панфилово | врезка на участке заявителя (нулевая врезка) | ООО "Газпром газораспределение Волгоград" | 34-22-505-73527 | ул.Свердлова, д.6 | | | | октябрь | 2023 |

| № п/п | Муниципальное образование | Наименование населенного пункта | Мероприятия, необходимые для подключения или создания технической возможности подключения домовладений, за исключением домовладений, расположенных в границах территории садоводства | Наименование газораспределительной организации | Код объекта строительства | Адрес домовладения (домовладений), за исключением домовладения (домовладений), расположенного в границах территории садоводства, для которого реализуются мероприятия, необходимые для подключения (улица, номер домовладения) | Адрес домовладения (домовладений), за исключением домовладения (домовладений), расположенного в границах территории садоводства, для которого реализуются мероприятия, необходимые для создания технической возможности его подключения (улица, номер домовладения) | Общее количество домовладений, за исключением домовладений, расположенных в границах территории садоводства, для которых реализуются мероприятия, необходимые для подключения | Общее количество домовладений, за исключением домовладений, расположенных в границах территории садоводства, для которых реализуются мероприятия, необходимые для создания технической возможности их подключения | Срок догазификации | |
|---|---|---|---|---|---|---|---|---|---|---|---|
| | | | | | | | | | | месяц | год |
| 1 | 2 | 3 | 4 | 5 | 6 | 7 | 8 | 9 | 10 | 11 | 12 |
| 11362 | Новоаннинский муниципальный район | п.Панфилово | врезка на участке заявителя (нулевая врезка) | ООО "Газпром газораспределение Волгоград" | 34-22-505-73524 | ул.Свердлова, д.61 | | | | октябрь | 2022 |
| 11363 | Новоаннинский муниципальный район | п.Панфилово | строительство газопровода-ввода | ООО "Газпром газораспределение Волгоград" | 34-21-505-81456 | ул.Советская, д.21 | | | | июль | 2023 |
| 11364 | Новоаннинский муниципальный район | п.Панфилово | врезка на участке заявителя (нулевая врезка) | ООО "Газпром газораспределение Волгоград" | 34-22-505-73525 | ул.Усадьба плодосовхоза, д.12/1 | | | | ноябрь | 2023 |
| 11365 | Новоаннинский муниципальный район | п.Панфилово | врезка на участке заявителя (нулевая врезка) | ООО "Газпром газораспределение Волгоград" | 34-22-505-76806 | ул.Усадьба плодосовхоза, д.15/2 | | | | февраль | 2022 |
| 11366 | Новоаннинский муниципальный район | п.Панфилово | строительство газопровода-ввода | ООО "Газпром газораспределение Волгоград" | 34-21-505-79267 | ул.Усадьба Элеватора, д.1 | | | | июль | 2022 |
| 11367 | Новоаннинский муниципальный район | п.Панфилово | врезка на участке заявителя (нулевая врезка) | ООО "Газпром газораспределение Волгоград" | 34-24-505-61436 | ул.Шевченко, д.16 | | | | ноябрь | 2024 |
| 11368 | Новоаннинский муниципальный район | п.Панфилово | врезка на участке заявителя (нулевая врезка) | ООО "Газпром газораспределение Волгоград" | 34-22-505-73526 | ул.Шевченко, д.40 | | | | сентябрь | 2023 |
| 11369 | Новоаннинский муниципальный район | п.Панфилово | врезка на участке заявителя (нулевая врезка) | ООО "Газпром газораспределение Волгоград" | 34-22-505-76805 | ул.Шевченко, д.42 | | | | февраль | 2022 |
| 11370 | Новоаннинский муниципальный район | п.Совхоза АМО нп | строительство газопровода-ввода | ООО "Газпром газораспределение Волгоград" | 34-21-505-82350 | ул.Метёлкина, д.5 | | 3 | | апрель | 2022 |
| 11371 | Новоаннинский муниципальный район | п.Совхоза АМО нп | строительство газопровода-ввода | ООО "Газпром газораспределение Волгоград" | 34-23-505-67485 | ул.Метёлкина, д.6 | | | | октябрь | 2024 |
| 11372 | Новоаннинский муниципальный район | п.Совхоза АМО нп | врезка на участке заявителя (нулевая врезка) | ООО "Газпром газораспределение Волгоград" | 34-22-505-75768 | ул.Метёлкина, д.6а | | | | май | 2022 |

| № п/п | Муниципальное образование | Наименование населенного пункта | Мероприятия, необходимые для подключения или создания технической возможности подключения домовладений, за исключением домовладений, расположенных в границах территории садоводства | Наименование газораспределительной организации | Код объекта строительства | Адрес домовладения (домовладений), за исключением домовладения (домовладений), расположенного в границах территории садоводства, для которого реализуются мероприятия, необходимые для подключения (улица, номер домовладения) | Адрес домовладения (домовладений), за исключением домовладения (домовладений), расположенного в границах территории садоводства, для которого реализуются мероприятия, необходимые для создания технической возможности его подключения (улица, номер домовладения) | Общее количество домовладений, за исключением домовладений, расположенных в границах территории садоводства, для которых реализуются мероприятия, необходимые для подключения | Общее количество домовладений, за исключением домовладений, расположенных в границах территории садоводства, для которых реализуются мероприятия, необходимые для создания технической возможности их подключения | Срок догазификации | |
|---|---|---|---|---|---|---|---|---|---|---|---|
| | | | | | | | | | | месяц | год |
| 1 | 2 | 3 | 4 | 5 | 6 | 7 | 8 | 9 | 10 | 11 | 12 |
| 11373 | Новоаннинский муниципальный район | п.Тростянский | врезка на участке заявителя (нулевая врезка) | ООО "Газпром газораспределение Волгоград" | 34-22-505-73521 | ул.Историческая, д.1/1 | | 5 | | сентябрь | 2023 |
| 11374 | Новоаннинский муниципальный район | п.Тростянский | врезка на участке заявителя (нулевая врезка) | ООО "Газпром газораспределение Волгоград" | 34-22-505-78312 | ул.Крестьянская, д.7/1 | | | | июнь | 2024 |
| 11375 | Новоаннинский муниципальный район | п.Тростянский | врезка на участке заявителя (нулевая врезка) | ООО "Газпром газораспределение Волгоград" | 34-22-505-67484 | ул.Раздольная, д.1/2 | | | | сентябрь | 2023 |
| 11376 | Новоаннинский муниципальный район | п.Тростянский | врезка на участке заявителя (нулевая врезка) | ООО "Газпром газораспределение Волгоград" | 34-22-505-78627 | ул.Центральная, д.1/2 | | | | декабрь | 2023 |
| 11377 | Новоаннинский муниципальный район | п.Тростянский | врезка на участке заявителя (нулевая врезка) | ООО "Газпром газораспределение Волгоград" | 34-24-505-61435 | ул.Центральная, д.9/1 | | | | ноябрь | 2024 |
| 11378 | Новоаннинский муниципальный район | ст-ца Староаннинская | строительство газопровода-ввода | ООО "Газпром газораспределение Волгоград" | 34-21-505-81857 | пер.Заречный, д.10 | | 3 | | сентябрь | 2023 |
| 11379 | Новоаннинский муниципальный район | ст-ца Староаннинская | строительство газопровода-ввода | ООО "Газпром газораспределение Волгоград" | 34-21-505-82347 | пер.Заречный, д.12 | | | | июнь | 2022 |
| 11380 | Новоаннинский муниципальный район | ст-ца Староаннинская | строительство газопровода-ввода | ООО "Газпром газораспределение Волгоград" | 34-24-505-70216 | ул.Приозерная, д.24 | | | | июль | 2028 |
| 11381 | Новоаннинский муниципальный район | ст-ца Филоновская | врезка на участке заявителя (нулевая врезка) | ООО "Газпром газораспределение Волгоград" | 34-22-505-75007 | пер.Карла Маркса, д.3 | | 10 | | июль | 2022 |
| 11382 | Новоаннинский муниципальный район | ст-ца Филоновская | строительство газопровода-ввода | ООО "Газпром газораспределение Волгоград" | 34-21-505-80208 | пер.Луначарского, д.12 | | | | октябрь | 2023 |
| 11383 | Новоаннинский муниципальный район | ст-ца Филоновская | строительство газопровода-ввода | ООО "Газпром газораспределение Волгоград" | 34-21-505-79271 | пер.Луначарского, д.41 | | | | сентябрь | 2022 |

| № п/п | Муниципальное образование | Наименование населенного пункта | Мероприятия, необходимые для подключения или создания технической возможности подключения домовладений, за исключением домовладений, расположенных в границах территории садоводства | Наименование газораспределительной организации | Код объекта строительства | Адрес домовладения (домовладений), за исключением домовладения (домовладений), расположенного в границах территории садоводства, для которого реализуются мероприятия, необходимые для подключения (улица, номер домовладения) | Адрес домовладения (домовладений), за исключением домовладения (домовладений), расположенного в границах территории садоводства, для которого реализуются мероприятия, необходимые для создания технической возможности его подключения (улица, номер домовладения) | Общее количество домовладений, за исключением домовладений, расположенных в границах территории садоводства, для которых реализуются мероприятия, необходимые для подключения | Общее количество домовладений, за исключением домовладений, расположенных в границах территории садоводства, для которых реализуются мероприятия, необходимые для создания технической возможности их подключения | Срок догазификации | |
|---|---|---|---|---|---|---|---|---|---|---|---|
| | | | | | | | | | | месяц | год |
| 1 | 2 | 3 | 4 | 5 | 6 | 7 | 8 | 9 | 10 | 11 | 12 |
| 11384 | Новоаннинский муниципальный район | ст-ца Филоновская | строительство газопровода-ввода | ООО "Газпром газораспределение Волгоград" | 34-21-505-80207 | пер.Луначарского, д.7 | | | | октябрь | 2023 |
| 11385 | Новоаннинский муниципальный район | ст-ца Филоновская | врезка на участке заявителя (нулевая врезка) | ООО "Газпром газораспределение Волгоград" | 34-22-505-67483 | пер.Мостовой, д.11 | | | | сентябрь | 2023 |
| 11386 | Новоаннинский муниципальный район | ст-ца Филоновская | строительство газопровода-ввода | ООО "Газпром газораспределение Волгоград" | 34-21-505-84763 | пер.Речной, д.2 | | | | август | 2022 |
| 11387 | Новоаннинский муниципальный район | ст-ца Филоновская | врезка на участке заявителя (нулевая врезка) | ООО "Газпром газораспределение Волгоград" | 34-22-505-75766 | ул.Заречная, д.17 | | | | июнь | 2022 |
| 11388 | Новоаннинский муниципальный район | ст-ца Филоновская | строительство газопровода-ввода | ООО "Газпром газораспределение Волгоград" | 34-21-505-84766 | ул.Лесная, д.19 | | | | август | 2022 |
| 11389 | Новоаннинский муниципальный район | ст-ца Филоновская | строительство газопровода-ввода | ООО "Газпром газораспределение Волгоград" | 34-21-505-84773 | ул.Лесная, д.9 | | | | ноябрь | 2023 |
| 11390 | Новоаннинский муниципальный район | ст-ца Филоновская | строительство газопровода-ввода | ООО "Газпром газораспределение Волгоград" | 34-21-505-84761 | ул.Мира, д.24/5 | | | | июль | 2022 |
| 11391 | Новоаннинский муниципальный район | х.Альсяпинский | врезка на участке заявителя (нулевая врезка) | ООО "Газпром газораспределение Волгоград" | 34-22-505-67482 | ул.Бузулукская, д.25 | | 2 | | декабрь | 2022 |
| 11392 | Новоаннинский муниципальный район | х.Альсяпинский | врезка на участке заявителя (нулевая врезка) | ООО "Газпром газораспределение Волгоград" | 34-22-505-76235 | ул.Молодежная, д.8 | | | | январь | 2022 |
| 11393 | Новоаннинский муниципальный район | х.Березовка 1-я | строительство газопровода-ввода | ООО "Газпром газораспределение Волгоград" | 34-22-505-79935 | ул.Набережная, д.14В | | 12 | | октябрь | 2022 |
| 11394 | Новоаннинский муниципальный район | х.Березовка 1-я | строительство газопровода-ввода | ООО "Газпром газораспределение Волгоград" | 34-22-505-78865 | ул.Набережная, д.20 | | | | июль | 2022 |

| № п/п | Муниципальное образование | Наименование населенного пункта | Мероприятия, необходимые для подключения или создания технической возможности подключения домовладений, за исключением домовладений, расположенных в границах территории садоводства | Наименование газораспределительной организации | Код объекта строительства | Адрес домовладения (домовладений), за исключением домовладения (домовладений), расположенного в границах территории садоводства, для которого реализуются мероприятия, необходимые для подключения (улица, номер домовладения) | Адрес домовладения (домовладений), за исключением домовладения (домовладений), расположенного в границах территории садоводства, для которого реализуются мероприятия, необходимые для создания технической возможности его подключения (улица, номер домовладения) | Общее количество домовладений, за исключением домовладений, расположенных в границах территории садоводства, для которых реализуются мероприятия, необходимые для подключения | Общее количество домовладений, за исключением домовладений, расположенных в границах территории садоводства, для которых реализуются мероприятия, необходимые для создания технической возможности их подключения | Срок догазификации | |
|---|---|---|---|---|---|---|---|---|---|---|---|
| | | | | | | | | | | месяц | год |
| 1 | 2 | 3 | 4 | 5 | 6 | 7 | 8 | 9 | 10 | 11 | 12 |
| 11395 | Новоаннинский муниципальный район | х.Березовка 1-я | строительство газопровода-ввода | ООО "Газпром газораспределение Волгоград" | 34-22-505-78863 | ул.Песчаная, д.26 | | | | сентябрь | 2022 |
| 11396 | Новоаннинский муниципальный район | х.Березовка 1-я | строительство газопровода-ввода | ООО "Газпром газораспределение Волгоград" | 34-22-505-78866 | ул.Песчаная, д.28 | | | | сентябрь | 2022 |
| 11397 | Новоаннинский муниципальный район | х.Березовка 1-я | строительство газопровода-ввода | ООО "Газпром газораспределение Волгоград" | 34-22-505-78864 | ул.Песчаная, д.30 | | | | сентябрь | 2022 |
| 11398 | Новоаннинский муниципальный район | х.Березовка 1-я | врезка на участке заявителя (нулевая врезка) | ООО "Газпром газораспределение Волгоград" | 34-22-505-67480 | ул.Продольная, д.1 | | | | ноябрь | 2022 |
| 11399 | Новоаннинский муниципальный район | х.Березовка 1-я | врезка на участке заявителя (нулевая врезка) | ООО "Газпром газораспределение Волгоград" | 34-22-505-67477 | ул.Продольная, д.33 | | | | октябрь | 2022 |
| 11400 | Новоаннинский муниципальный район | х.Березовка 1-я | врезка на участке заявителя (нулевая врезка) | ООО "Газпром газораспределение Волгоград" | 34-22-505-76832 | ул.Продольная, д.5 | | | | январь | 2022 |
| 11401 | Новоаннинский муниципальный район | х.Березовка 1-я | врезка на участке заявителя (нулевая врезка) | ООО "Газпром газораспределение Волгоград" | 34-22-505-67479 | ул.Советская, д.8 | | | | ноябрь | 2022 |
| 11402 | Новоаннинский муниципальный район | х.Березовка 1-я | врезка на участке заявителя (нулевая врезка) | ООО "Газпром газораспределение Волгоград" | 34-21-505-67481 | ул.Степная, д.5 | | | | декабрь | 2027 |
| 11403 | Новоаннинский муниципальный район | х.Березовка 1-я | врезка на участке заявителя (нулевая врезка) | ООО "Газпром газораспределение Волгоград" | 34-22-505-67478 | ул.Центральная, д.16 | | | | ноябрь | 2022 |
| 11404 | Новоаннинский муниципальный район | х.Березовка 1-я | врезка на участке заявителя (нулевая врезка) | ООО "Газпром газораспределение Волгоград" | 34-25-505-58045 | ул.Центральная, д.36 | | | | апрель | 2025 |
| 11405 | Новоаннинский муниципальный район | х.Березовка 2-я | врезка на участке заявителя (нулевая врезка) | ООО "Газпром газораспределение Волгоград" | 34-22-505-76234 | ул.Березовая, д.3 | | 5 | | февраль | 2022 |

| № п/п | Муниципальное образование | Наименование населенного пункта | Мероприятия, необходимые для подключения или создания технической возможности подключения домовладений, за исключением домовладений, расположенных в границах территории садоводства | Наименование газораспределительной организации | Код объекта строительства | Адрес домовладения (домовладений), за исключением домовладения (домовладений), расположенного в границах территории садоводства, для которого реализуются мероприятия, необходимые для подключения (улица, номер домовладения) | Адрес домовладения (домовладений), за исключением домовладения (домовладений), расположенного в границах территории садоводства, для которого реализуются мероприятия, необходимые для создания технической возможности его подключения (улица, номер домовладения) | Общее количество домовладений, за исключением домовладений, расположенных в границах территории садоводства, для которых реализуются мероприятия, необходимые для подключения | Общее количество домовладений, за исключением домовладений, расположенных в границах территории садоводства, для которых реализуются мероприятия, необходимые для создания технической возможности их подключения | Срок догазификации | |
|---|---|---|---|---|---|---|---|---|---|---|---|
| | | | | | | | | | | месяц | год |
| 1 | 2 | 3 | 4 | 5 | 6 | 7 | 8 | 9 | 10 | 11 | 12 |
| 11406 | Новоаннинский муниципальный район | х.Березовка 2-я | строительство газопровода-ввода | ООО "Газпром газораспределение Волгоград" | 34-22-505-79906 | ул.Центральная, д.13 | | | | ноябрь | 2023 |
| 11407 | Новоаннинский муниципальный район | х.Березовка 2-я | врезка на участке заявителя (нулевая врезка) | ООО "Газпром газораспределение Волгоград" | 34-21-505-67476 | ул.Центральная, д.15 | | | | декабрь | 2027 |
| 11408 | Новоаннинский муниципальный район | х.Березовка 2-я | врезка на участке заявителя (нулевая врезка) | ООО "Газпром газораспределение Волгоград" | 34-22-505-76834 | ул.Центральная, д.19/1 | | | | март | 2022 |
| 11409 | Новоаннинский муниципальный район | х.Березовка 2-я | врезка на участке заявителя (нулевая врезка) | ООО "Газпром газораспределение Волгоград" | 34-22-505-78637 | ул.Центральная, д.40/1 | | | | декабрь | 2023 |
| 11410 | Новоаннинский муниципальный район | х.Большой Головский | врезка на участке заявителя (нулевая врезка) | ООО "Газпром газораспределение Волгоград" | 34-22-505-74999 | ул.Центральная, д.53 | | 2 | | июль | 2022 |
| 11411 | Новоаннинский муниципальный район | х.Большой Головский | врезка на участке заявителя (нулевая врезка) | ООО "Газпром газораспределение Волгоград" | 34-22-505-75000 | ул.Центральная, д.62 | | | | сентябрь | 2022 |
| 11412 | Новоаннинский муниципальный район | х.Большой дубовский | врезка на участке заявителя (нулевая врезка) | ООО "Газпром газораспределение Волгоград" | 34-22-505-74666 | д.1 | | 2 | | июль | 2022 |
| 11413 | Новоаннинский муниципальный район | х.Большой Дубовский | врезка на участке заявителя (нулевая врезка) | ООО "Газпром газораспределение Волгоград" | 34-24-505-68923 | д.21/1 | | | | декабрь | 2024 |
| 11414 | Новоаннинский муниципальный район | х.Борисовский | строительство газопровода-ввода | ООО "Газпром газораспределение Волгоград" | 34-21-505-81457 | д.с кад.№ 34:19:090007:188 | | 4 | | октябрь | 2023 |
| 11415 | Новоаннинский муниципальный район | х.Борисовский | строительство газопровода-ввода | ООО "Газпром газораспределение Волгоград" | 34-21-505-84760 | ул.Хуторская, д.25 | | | | февраль | 2022 |
| 11416 | Новоаннинский муниципальный район | х.Борисовский | строительство газопровода-ввода | ООО "Газпром газораспределение Волгоград" | 34-21-505-80206 | ул.Хуторская, д.5а | | | | декабрь | 2023 |

| № п/п | Муниципальное образование | Наименование населенного пункта | Мероприятия, необходимые для подключения или создания технической возможности подключения домовладений, за исключением домовладений, расположенных в границах территории садоводства | Наименование газораспределительной организации | Код объекта строительства | Адрес домовладения (домовладений), за исключением домовладения (домовладений), расположенного в границах территории садоводства, для которого реализуются мероприятия, необходимые для подключения (улица, номер домовладения) | Адрес домовладения (домовладений), за исключением домовладения (домовладений), расположенного в границах территории садоводства, для которого реализуются мероприятия, необходимые для создания технической возможности его подключения (улица, номер домовладения) | Общее количество домовладений, за исключением домовладений, расположенных в границах территории садоводства, для которых реализуются мероприятия, необходимые для подключения | Общее количество домовладений, за исключением домовладений, расположенных в границах территории садоводства, для которых реализуются мероприятия, необходимые для создания технической возможности их подключения | Срок догазификации | |
|---|---|---|---|---|---|---|---|---|---|---|---|
| | | | | | | | | | | месяц | год |
| 1 | 2 | 3 | 4 | 5 | 6 | 7 | 8 | 9 | 10 | 11 | 12 |
| 11417 | Новоаннинский муниципальный район | х.Борисовский | строительство газопровода-ввода | ООО "Газпром газораспределение Волгоград" | 34-21-505-80991 | ул.Хуторская, д.92 | | | | октябрь | 2023 |
| 11418 | Новоаннинский муниципальный район | х.Бочаровский | врезка на участке заявителя (нулевая врезка) | ООО "Газпром газораспределение Волгоград" | 34-22-505-74693 | ул.Надежды, д.2 | | 8 | | июль | 2022 |
| 11419 | Новоаннинский муниципальный район | х.Бочаровский | врезка на участке заявителя (нулевая врезка) | ООО "Газпром газораспределение Волгоград" | 34-22-505-74692 | ул.Надежды, д.9/1 | | | | сентябрь | 2022 |
| 11420 | Новоаннинский муниципальный район | х.Бочаровский | строительство распределительного газопровода | ООО "Газпром газораспределение Волгоград" | 34-22-505-73007 | ул.Раздольная, д.1 | | | | декабрь | 2022 |
| 11421 | Новоаннинский муниципальный район | х.Бочаровский | строительство распределительного газопровода | ООО "Газпром газораспределение Волгоград" | 34-22-505-73006 | ул.Раздольная, д.5 | | | | декабрь | 2022 |
| 11422 | Новоаннинский муниципальный район | х.Бочаровский | строительство распределительного газопровода | ООО "Газпром газораспределение Волгоград" | 34-22-505-73005 | ул.Раздольная, д.9 | | | | декабрь | 2022 |
| 11423 | Новоаннинский муниципальный район | х.Бочаровский | строительство газопровода-ввода | ООО "Газпром газораспределение Волгоград" | 34-21-505-80209 | ул.Степная, д.2 | | | | октябрь | 2022 |
| 11424 | Новоаннинский муниципальный район | х.Бочаровский | врезка на участке заявителя (нулевая врезка) | ООО "Газпром газораспределение Волгоград" | 34-22-505-76076 | ул.Торговая, д.3/1 | | | | март | 2022 |
| 11425 | Новоаннинский муниципальный район | х.Бочаровский | врезка на участке заявителя (нулевая врезка) | ООО "Газпром газораспределение Волгоград" | 34-25-505-59071 | ул.Центральная, д.69А | | | | январь | 2025 |
| 11426 | Новоаннинский муниципальный район | х.Бурнацкий | врезка на участке заявителя (нулевая врезка) | ООО "Газпром газораспределение Волгоград" | 34-22-505-71871 | ул.Кубинская, д.12 | | 4 | | июль | 2024 |
| 11427 | Новоаннинский муниципальный район | х.Бурнацкий | врезка на участке заявителя (нулевая врезка) | ООО "Газпром газораспределение Волгоград" | 34-22-505-71854 | ул.Центральная, д.14 | | | | июль | 2024 |

| № п/п | Муниципальное образование | Наименование населенного пункта | Мероприятия, необходимые для подключения или создания технической возможности подключения домовладений, за исключением домовладений, расположенных в границах территории садоводства | Наименование газораспределительной организации | Код объекта строительства | Адрес домовладения (домовладений), за исключением домовладения (домовладений), расположенного в границах территории садоводства, для которого реализуются мероприятия, необходимые для подключения (улица, номер домовладения) | Адрес домовладения (домовладений), за исключением домовладения (домовладений), расположенного в границах территории садоводства, для которого реализуются мероприятия, необходимые для создания технической возможности его подключения (улица, номер домовладения) | Общее количество домовладений, за исключением домовладений, расположенных в границах территории садоводства, для которых реализуются мероприятия, необходимые для подключения | Общее количество домовладений, за исключением домовладений, расположенных в границах территории садоводства, для которых реализуются мероприятия, необходимые для создания технической возможности их подключения | Срок догазификации | |
|---|---|---|---|---|---|---|---|---|---|---|---|
| | | | | | | | | | | месяц | год |
| 1 | 2 | 3 | 4 | 5 | 6 | 7 | 8 | 9 | 10 | 11 | 12 |
| 11428 | Новоаннинский муниципальный район | х.Бурнацкий | врезка на участке заявителя (нулевая врезка) | ООО "Газпром газораспределение Волгоград" | 34-24-505-61438 | ул.Центральная, д.16 | | | | январь | 2028 |
| 11429 | Новоаннинский муниципальный район | х.Бурнацкий | врезка на участке заявителя (нулевая врезка) | ООО "Газпром газораспределение Волгоград" | 34-22-505-73554 | ул.Центральная, д.6/1 | | | | ноябрь | 2022 |
| 11430 | Новоаннинский муниципальный район | х.Веселый | строительство газопровода-ввода | ООО "Газпром газораспределение Волгоград" | 34-21-505-79270 | ул.Дачная, д.1 | | 6 | | сентябрь | 2022 |
| 11431 | Новоаннинский муниципальный район | х.Веселый | строительство газопровода-ввода | ООО "Газпром газораспределение Волгоград" | 34-21-505-82345 | ул.Дачная, д.17 | | | | октябрь | 2023 |
| 11432 | Новоаннинский муниципальный район | х.Веселый | строительство газопровода-ввода | ООО "Газпром газораспределение Волгоград" | 34-21-505-80212 | ул.Дачная, д.33 | | | | декабрь | 2023 |
| 11433 | Новоаннинский муниципальный район | х.Веселый | строительство газопровода-ввода | ООО "Газпром газораспределение Волгоград" | 34-21-505-82344 | ул.Дачная, д.6 | | | | июнь | 2022 |
| 11434 | Новоаннинский муниципальный район | х.Веселый | строительство газопровода-ввода | ООО "Газпром газораспределение Волгоград" | 34-21-505-82346 | ул.Дачная, д.8 | | | | июнь | 2022 |
| 11435 | Новоаннинский муниципальный район | х.Веселый | строительство газопровода-ввода | ООО "Газпром газораспределение Волгоград" | 34-21-505-82815 | ул.Дачная, д.9 | | | | март | 2022 |
| 11436 | Новоаннинский муниципальный район | х.Вихляевский | врезка на участке заявителя (нулевая врезка) | ООО "Газпром газораспределение Волгоград" | 34-24-505-67475 | ул.Тополевая, д.46 | | 3 | | сентябрь | 2024 |
| 11437 | Новоаннинский муниципальный район | х.Вихляевский | врезка на участке заявителя (нулевая врезка) | ООО "Газпром газораспределение Волгоград" | 34-22-505-74990 | ул.Тополевая, д.49 | | | | июль | 2022 |
| 11438 | Новоаннинский муниципальный район | х.Вихляевский | врезка на участке заявителя (нулевая врезка) | ООО "Газпром газораспределение Волгоград" | 34-22-505-73522 | ул.Тополевая, д.9 | | | | октябрь | 2022 |

| № п/п | Муниципальное образование | Наименование населенного пункта | Мероприятия, необходимые для подключения или создания технической возможности подключения домовладений, за исключением домовладений, расположенных в границах территории садоводства | Наименование газораспределительной организации | Код объекта строительства | Адрес домовладения (домовладений), за исключением домовладения (домовладений), расположенного в границах территории садоводства, для которого реализуются мероприятия, необходимые для подключения (улица, номер домовладения) | Адрес домовладения (домовладений), за исключением домовладения (домовладений), расположенного в границах территории садоводства, для которого реализуются мероприятия, необходимые для создания технической возможности его подключения (улица, номер домовладения) | Общее количество домовладений, за исключением домовладений, расположенных в границах территории садоводства, для которых реализуются мероприятия, необходимые для подключения | Общее количество домовладений, за исключением домовладений, расположенных в границах территории садоводства, для которых реализуются мероприятия, необходимые для создания технической возможности их подключения | Срок догазификации | |
|---|---|---|---|---|---|---|---|---|---|---|---|
| | | | | | | | | | | месяц | год |
| 1 | 2 | 3 | 4 | 5 | 6 | 7 | 8 | 9 | 10 | 11 | 12 |
| 11439 | Новоаннинский муниципальный район | х.Галушкинский | строительство газопровода-ввода | ООО "Газпром газораспределение Волгоград" | 34-21-505-82349 | ул.Донская, д.15 | | 9 | | апрель | 2022 |
| 11440 | Новоаннинский муниципальный район | х.Галушкинский | строительство газопровода-ввода | ООО "Газпром газораспределение Волгоград" | 34-21-505-84782 | ул.Донская, д.21 | | | | ноябрь | 2023 |
| 11441 | Новоаннинский муниципальный район | х.Галушкинский | врезка на участке заявителя (нулевая врезка) | ООО "Газпром газораспределение Волгоград" | 34-24-505-67474 | ул.Донская, д.38 | | | | август | 2024 |
| 11442 | Новоаннинский муниципальный район | х.Галушкинский | строительство газопровода-ввода | ООО "Газпром газораспределение Волгоград" | 34-21-505-84784 | ул.Донская, д.4 | | | | март | 2022 |
| 11443 | Новоаннинский муниципальный район | х.Галушкинский | строительство газопровода-ввода | ООО "Газпром газораспределение Волгоград" | 34-21-505-79272 | ул.Заречная, д.1 | | | | октябрь | 2023 |
| 11444 | Новоаннинский муниципальный район | х.Галушкинский | строительство газопровода-ввода | ООО "Газпром газораспределение Волгоград" | 34-21-505-84783 | ул.Заречная, д.11 | | | | апрель | 2022 |
| 11445 | Новоаннинский муниципальный район | х.Галушкинский | строительство газопровода-ввода | ООО "Газпром газораспределение Волгоград" | 34-21-505-84785 | ул.Заречная, д.5 | | | | октябрь | 2022 |
| 11446 | Новоаннинский муниципальный район | х.Галушкинский | врезка на участке заявителя (нулевая врезка) | ООО "Газпром газораспределение Волгоград" | 34-22-505-72847 | ул.Крестьянская, д.38 | | | | октябрь | 2022 |
| 11447 | Новоаннинский муниципальный район | х.Галушкинский | строительство газопровода-ввода | ООО "Газпром газораспределение Волгоград" | 34-21-505-82348 | ул.Молодежная, д.4 | | | | апрель | 2022 |
| 11448 | Новоаннинский муниципальный район | х.Деминский | врезка на участке заявителя (нулевая врезка) | ООО "Газпром газораспределение Волгоград" | 34-22-505-67467 | ул.Гвоздкова, д.119 | | 19 | | октябрь | 2022 |
| 11449 | Новоаннинский муниципальный район | х.Деминский | врезка на участке заявителя (нулевая врезка) | ООО "Газпром газораспределение Волгоград" | 34-22-505-76826 | ул.Гвоздкова, д.33 | | | | март | 2022 |

| № п/п | Муниципальное образование | Наименование населенного пункта | Мероприятия, необходимые для подключения или создания технической возможности подключения домовладений, за исключением домовладений, расположенных в границах территории садоводства | Наименование газораспределительной организации | Код объекта строительства | Адрес домовладения (домовладений), за исключением домовладения (домовладений), расположенного в границах территории садоводства, для которого реализуются мероприятия, необходимые для подключения (улица, номер домовладения) | Адрес домовладения (домовладений), за исключением домовладения (домовладений), расположенного в границах территории садоводства, для которого реализуются мероприятия, необходимые для создания технической возможности его подключения (улица, номер домовладения) | Общее количество домовладений, за исключением домовладений, расположенных в границах территории садоводства, для которых реализуются мероприятия, необходимые для подключения | Общее количество домовладений, за исключением домовладений, расположенных в границах территории садоводства, для которых реализуются мероприятия, необходимые для создания технической возможности их подключения | Срок догазификации | |
|---|---|---|---|---|---|---|---|---|---|---|---|
| | | | | | | | | | | месяц | год |
| 1 | 2 | 3 | 4 | 5 | 6 | 7 | 8 | 9 | 10 | 11 | 12 |
| 11450 | Новоаннинский муниципальный район | х.Деминский | врезка на участке заявителя (нулевая врезка) | ООО "Газпром газораспределение Волгоград" | 34-22-505-75761 | ул.Гвоздкова, д.36 | | | | апрель | 2022 |
| 11451 | Новоаннинский муниципальный район | х.Деминский | врезка на участке заявителя (нулевая врезка) | ООО "Газпром газораспределение Волгоград" | 34-22-505-67472 | ул.Гвоздкова, д.39 | | | | август | 2023 |
| 11452 | Новоаннинский муниципальный район | х.Деминский | врезка на участке заявителя (нулевая врезка) | ООО "Газпром газораспределение Волгоград" | 34-22-505-67468 | ул.Гвоздкова, д.44 | | | | декабрь | 2022 |
| 11453 | Новоаннинский муниципальный район | х.Деминский | врезка на участке заявителя (нулевая врезка) | ООО "Газпром газораспределение Волгоград" | 34-22-505-76232 | ул.Гвоздкова, д.9/1 | | | | март | 2022 |
| 11454 | Новоаннинский муниципальный район | х.Деминский | строительство газопровода-ввода | ООО "Газпром газораспределение Волгоград" | 34-22-505-70480 | ул.Казачья, д.17 | | | | декабрь | 2023 |
| 11455 | Новоаннинский муниципальный район | х.Деминский | врезка на участке заявителя (нулевая врезка) | ООО "Газпром газораспределение Волгоград" | 34-22-505-75001 | ул.Комсомольская, д.11/1 | | | | июль | 2022 |
| 11456 | Новоаннинский муниципальный район | х.Деминский | врезка на участке заявителя (нулевая врезка) | ООО "Газпром газораспределение Волгоград" | 34-22-505-73547 | ул.Комсомольская, д.15 | | | | октябрь | 2022 |
| 11457 | Новоаннинский муниципальный район | х.Деминский | врезка на участке заявителя (нулевая врезка) | ООО "Газпром газораспределение Волгоград" | 34-22-505-67471 | ул.Комсомольская, д.4 | | | | август | 2023 |
| 11458 | Новоаннинский муниципальный район | х.Деминский | врезка на участке заявителя (нулевая врезка) | ООО "Газпром газораспределение Волгоград" | 34-22-505-71867 | ул.М-деминская, д.68 | | | | январь | 2024 |
| 11459 | Новоаннинский муниципальный район | х.Деминский | врезка на участке заявителя (нулевая врезка) | ООО "Газпром газораспределение Волгоград" | 34-22-505-76825 | ул.Молодежная, д.10 | | | | март | 2022 |
| 11460 | Новоаннинский муниципальный район | х.Деминский | врезка на участке заявителя (нулевая врезка) | ООО "Газпром газораспределение Волгоград" | 34-22-505-75759 | ул.Молодежная, д.12 | | | | июнь | 2022 |

| № п/п | Муниципальное образование | Наименование населенного пункта | Мероприятия, необходимые для подключения или создания технической возможности подключения домовладений, за исключением домовладений, расположенных в границах территории садоводства | Наименование газораспределительной организации | Код объекта строительства | Адрес домовладения (домовладений), за исключением домовладения (домовладений), расположенного в границах территории садоводства, для которого реализуются мероприятия, необходимые для подключения (улица, номер домовладения) | Адрес домовладения (домовладений), за исключением домовладения (домовладений), расположенного в границах территории садоводства, для которого реализуются мероприятия, необходимые для создания технической возможности его подключения (улица, номер домовладения) | Общее количество домовладений, за исключением домовладений, расположенных в границах территории садоводства, для которых реализуются мероприятия, необходимые для подключения | Общее количество домовладений, за исключением домовладений, расположенных в границах территории садоводства, для которых реализуются мероприятия, необходимые для создания технической возможности их подключения | Срок догазификации | |
|---|---|---|---|---|---|---|---|---|---|---|---|
| | | | | | | | | | | месяц | год |
| 1 | 2 | 3 | 4 | 5 | 6 | 7 | 8 | 9 | 10 | 11 | 12 |
| 11461 | Новоаннинский муниципальный район | х.Деминский | врезка на участке заявителя (нулевая врезка) | ООО "Газпром газораспределение Волгоград" | 34-22-505-67466 | ул.Молодежная, д.51 | | | | октябрь | 2022 |
| 11462 | Новоаннинский муниципальный район | х.Деминский | врезка на участке заявителя (нулевая врезка) | ООО "Газпром газораспределение Волгоград" | 34-22-505-67470 | ул.Придорожная, д.68 | | | | август | 2023 |
| 11463 | Новоаннинский муниципальный район | х.Деминский | врезка на участке заявителя (нулевая врезка) | ООО "Газпром газораспределение Волгоград" | 34-22-505-67469 | ул.Придорожная, д.76 | | | | август | 2023 |
| 11464 | Новоаннинский муниципальный район | х.Деминский | врезка на участке заявителя (нулевая врезка) | ООО "Газпром газораспределение Волгоград" | 34-22-505-75760 | ул.Придорожная, д.80 | | | | июнь | 2022 |
| 11465 | Новоаннинский муниципальный район | х.Деминский | врезка на участке заявителя (нулевая врезка) | ООО "Газпром газораспределение Волгоград" | 34-22-505-77666 | ул.Степная, д.11 | | | | сентябрь | 2024 |
| 11466 | Новоаннинский муниципальный район | х.Деминский | врезка на участке заявителя (нулевая врезка) | ООО "Газпром газораспределение Волгоград" | 34-21-505-67473 | ул.Степная, д.56 | | | | декабрь | 2027 |
| 11467 | Новоаннинский муниципальный район | х.Дурновский | строительство газопровода-ввода | ООО "Газпром газораспределение Волгоград" | 34-22-505-79894 | ул.Казачья, д.23 | | 5 | | октябрь | 2023 |
| 11468 | Новоаннинский муниципальный район | х.Дурновский | врезка на участке заявителя (нулевая врезка) | ООО "Газпром газораспределение Волгоград" | 34-24-505-68902 | ул.Казачья, д.26 | | | | декабрь | 2024 |
| 11469 | Новоаннинский муниципальный район | х.Дурновский | строительство газопровода-ввода | ООО "Газпром газораспределение Волгоград" | 34-22-505-70472 | ул.Школьная, д.18 | | | | июль | 2024 |
| 11470 | Новоаннинский муниципальный район | х.Дурновский | строительство газопровода-ввода | ООО "Газпром газораспределение Волгоград" | 34-22-505-80822 | ул.Школьная, д.1а | | | | ноябрь | 2023 |
| 11471 | Новоаннинский муниципальный район | х.Дурновский | врезка на участке заявителя (нулевая врезка) | ООО "Газпром газораспределение Волгоград" | 34-22-505-67465 | ул.Школьная, д.36 | | | | август | 2023 |

| № п/п | Муниципальное образование | Наименование населенного пункта | Мероприятия, необходимые для подключения или создания технической возможности подключения домовладений, за исключением домовладений, расположенных в границах территории садоводства | Наименование газораспределительной организации | Код объекта строительства | Адрес домовладения (домовладений), за исключением домовладения (домовладений), расположенного в границах территории садоводства, для которого реализуются мероприятия, необходимые для подключения (улица, номер домовладения) | Адрес домовладения (домовладений), за исключением домовладения (домовладений), расположенного в границах территории садоводства, для которого реализуются мероприятия, необходимые для создания технической возможности его подключения (улица, номер домовладения) | Общее количество домовладений, за исключением домовладений, расположенных в границах территории садоводства, для которых реализуются мероприятия, необходимые для подключения | Общее количество домовладений, за исключением домовладений, расположенных в границах территории садоводства, для которых реализуются мероприятия, необходимые для создания технической возможности их подключения | Срок догазификации | |
|---|---|---|---|---|---|---|---|---|---|---|---|
| | | | | | | | | | | месяц | год |
| 1 | 2 | 3 | 4 | 5 | 6 | 7 | 8 | 9 | 10 | 11 | 12 |
| 11472 | Новоаннинский муниципальный район | х.Кирпичевский | строительство газопровода-ввода | ООО "Газпром газораспределение Волгоград" | 34-24-505-61108 | ул.Вишневая, д.10 | | 1 | | февраль | 2028 |
| 11473 | Новоаннинский муниципальный район | х.Клейменовский | врезка на участке заявителя (нулевая врезка) | ООО "Газпром газораспределение Волгоград" | 34-22-505-73551 | ул.Крестьянская, д.13 | | 6 | | июль | 2023 |
| 11474 | Новоаннинский муниципальный район | х.Клейменовский | врезка на участке заявителя (нулевая врезка) | ООО "Газпром газораспределение Волгоград" | 34-25-505-59070 | ул.Крестьянская, д.29 | | | | февраль | 2025 |
| 11475 | Новоаннинский муниципальный район | х.Клейменовский | врезка на участке заявителя (нулевая врезка) | ООО "Газпром газораспределение Волгоград" | 34-22-505-78317 | ул.Крестьянская, д.37 | | | | июнь | 2023 |
| 11476 | Новоаннинский муниципальный район | х.Клейменовский | врезка на участке заявителя (нулевая врезка) | ООО "Газпром газораспределение Волгоград" | 34-22-505-67464 | ул.Крестьянская, д.61 | | | | ноябрь | 2022 |
| 11477 | Новоаннинский муниципальный район | х.Клейменовский | врезка на участке заявителя (нулевая врезка) | ООО "Газпром газораспределение Волгоград" | 34-22-505-73550 | ул.Крестьянская, д.73 | | | | ноябрь | 2022 |
| 11478 | Новоаннинский муниципальный район | х.Клейменовский | врезка на участке заявителя (нулевая врезка) | ООО "Газпром газораспределение Волгоград" | 34-22-505-71870 | ул.Крестьянская, д.75 | | | | август | 2024 |
| 11479 | Новоаннинский муниципальный район | х.Козлиновский | строительство газопровода-ввода | ООО "Газпром газораспределение Волгоград" | 34-22-505-79899 | ул.Казачья, д.84а | | 2 | | октябрь | 2023 |
| 11480 | Новоаннинский муниципальный район | х.Козлиновский | врезка на участке заявителя (нулевая врезка) | ООО "Газпром газораспределение Волгоград" | 34-22-505-75003 | ул.Ольховая, д.7 | | | | сентябрь | 2022 |
| 11481 | Новоаннинский муниципальный район | х.Косовский | врезка на участке заявителя (нулевая врезка) | ООО "Газпром газораспределение Волгоград" | 34-22-505-72911 | ул.Заречная, д.24 | | 3 | | июль | 2023 |
| 11482 | Новоаннинский муниципальный район | х.Косовский | врезка на участке заявителя (нулевая врезка) | ООО "Газпром газораспределение Волгоград" | 34-22-505-74665 | ул.Центральная, д.37 | | | | сентябрь | 2022 |

| № п/п | Муниципальное образование | Наименование населенного пункта | Мероприятия, необходимые для подключения или создания технической возможности подключения домовладений, за исключением домовладений, расположенных в границах территории садоводства | Наименование газораспределительной организации | Код объекта строительства | Адрес домовладения (домовладений), за исключением домовладения (домовладений), расположенного в границах территории садоводства, для которого реализуются мероприятия, необходимые для подключения (улица, номер домовладения) | Адрес домовладения (домовладений), за исключением домовладения (домовладений), расположенного в границах территории садоводства, для которого реализуются мероприятия, необходимые для создания технической возможности его подключения (улица, номер домовладения) | Общее количество домовладений, за исключением домовладений, расположенных в границах территории садоводства, для которых реализуются мероприятия, необходимые для подключения | Общее количество домовладений, за исключением домовладений, расположенных в границах территории садоводства, для которых реализуются мероприятия, необходимые для создания технической возможности их подключения | Срок догазификации | |
|---|---|---|---|---|---|---|---|---|---|---|---|
| | | | | | | | | | | месяц | год |
| 1 | 2 | 3 | 4 | 5 | 6 | 7 | 8 | 9 | 10 | 11 | 12 |
| 11483 | Новоаннинский муниципальный район | х.Косовский | врезка на участке заявителя (нулевая врезка) | ООО "Газпром газораспределение Волгоград" | 34-25-505-57923 | ул.Центральная, д.4 | | | | август | 2025 |
| 11484 | Новоаннинский муниципальный район | х.Красная Заря | строительство газопровода-ввода | ООО "Газпром газораспределение Волгоград" | 34-21-505-79269 | пер.Целинный, д.1 | | 9 | | август | 2022 |
| 11485 | Новоаннинский муниципальный район | х.Красная Заря | строительство газопровода-ввода | ООО "Газпром газораспределение Волгоград" | 34-22-505-70703 | ул.Краснозорская, д.21 | | | | декабрь | 2023 |
| 11486 | Новоаннинский муниципальный район | х.Красная Заря | строительство газопровода-ввода | ООО "Газпром газораспределение Волгоград" | 34-21-505-80204 | ул.Краснозорская, д.23 | | | | декабрь | 2023 |
| 11487 | Новоаннинский муниципальный район | х.Красная Заря | строительство газопровода-ввода | ООО "Газпром газораспределение Волгоград" | 34-21-505-80990 | ул.Садовая, д.3 | | | | декабрь | 2023 |
| 11488 | Новоаннинский муниципальный район | х.Красная Заря | строительство газопровода-ввода | ООО "Газпром газораспределение Волгоград" | 34-22-505-70702 | ул.Садовая, д.39 | | | | декабрь | 2023 |
| 11489 | Новоаннинский муниципальный район | х.Красная Заря | строительство газопровода-ввода | ООО "Газпром газораспределение Волгоград" | 34-24-505-67463 | ул.Целинная, д.20 | | | | ноябрь | 2024 |
| 11490 | Новоаннинский муниципальный район | х.Красная Заря | строительство газопровода-ввода | ООО "Газпром газораспределение Волгоград" | 34-21-505-80205 | ул.Целинная, д.20/1 | | | | октябрь | 2022 |
| 11491 | Новоаннинский муниципальный район | х.Красная Заря | строительство газопровода-ввода | ООО "Газпром газораспределение Волгоград" | 34-21-505-79268 | ул.Целинная, д.6 | | | | август | 2022 |
| 11492 | Новоаннинский муниципальный район | х.Красная Заря | строительство газопровода-ввода | ООО "Газпром газораспределение Волгоград" | 34-21-505-84758 | ул.Целинная, д.8 | | | | июль | 2022 |
| 11493 | Новоаннинский муниципальный район | х.Красногорский | врезка на участке заявителя (нулевая врезка) | ООО "Газпром газораспределение Волгоград" | 34-22-505-76838 | ул.Станичная, д.15 | | 6 | | январь | 2022 |

| № п/п | Муниципальное образование | Наименование населенного пункта | Мероприятия, необходимые для подключения или создания технической возможности подключения домовладений, за исключением домовладений, расположенных в границах территории садоводства | Наименование газораспределительной организации | Код объекта строительства | Адрес домовладения (домовладений), за исключением домовладения (домовладений), расположенного в границах территории садоводства, для которого реализуются мероприятия, необходимые для подключения (улица, номер домовладения) | Адрес домовладения (домовладений), за исключением домовладения (домовладений), расположенного в границах территории садоводства, для которого реализуются мероприятия, необходимые для создания технической возможности его подключения (улица, номер домовладения) | Общее количество домовладений, за исключением домовладений, расположенных в границах территории садоводства, для которых реализуются мероприятия, необходимые для подключения | Общее количество домовладений, за исключением домовладений, расположенных в границах территории садоводства, для которых реализуются мероприятия, необходимые для создания технической возможности их подключения | Срок догазификации | |
|---|---|---|---|---|---|---|---|---|---|---|---|
| | | | | | | | | | | месяц | год |
| 1 | 2 | 3 | 4 | 5 | 6 | 7 | 8 | 9 | 10 | 11 | 12 |
| 11494 | Новоаннинский муниципальный район | х.Красногорский | строительство газопровода-ввода | ООО "Газпром газораспределение Волгоград" | 34-21-505-84796 | ул.Станичная, д.4 | | | | сентябрь | 2022 |
| 11495 | Новоаннинский муниципальный район | х.Красногорский | строительство газопровода-ввода | ООО "Газпром газораспределение Волгоград" | 34-21-505-84800 | ул.Станичная, д.8 | | | | март | 2022 |
| 11496 | Новоаннинский муниципальный район | х.Красногорский | строительство газопровода-ввода | ООО "Газпром газораспределение Волгоград" | 34-21-505-84799 | ул.Хуторская, д.10 | | | | март | 2022 |
| 11497 | Новоаннинский муниципальный район | х.Красногорский | строительство газопровода-ввода | ООО "Газпром газораспределение Волгоград" | 34-21-505-84798 | ул.Хуторская, д.23 | | | | март | 2022 |
| 11498 | Новоаннинский муниципальный район | х.Красногорский | строительство газопровода-ввода | ООО "Газпром газораспределение Волгоград" | 34-21-505-84797 | ул.Хуторская, д.32 | | | | февраль | 2022 |
| 11499 | Новоаннинский муниципальный район | х.Краснокоротковский | врезка на участке заявителя (нулевая врезка) | ООО "Газпром газораспределение Волгоград" | 34-22-505-78316 | ул.Заречная, д.31 | | 9 | | июнь | 2023 |
| 11500 | Новоаннинский муниципальный район | х.Краснокоротковский | врезка на участке заявителя (нулевая врезка) | ООО "Газпром газораспределение Волгоград" | 34-22-505-75763 | ул.Казачья, д.10 | | | | июнь | 2022 |
| 11501 | Новоаннинский муниципальный район | х.Краснокоротковский | врезка на участке заявителя (нулевая врезка) | ООО "Газпром газораспределение Волгоград" | 34-22-505-71868 | ул.Мира, д.17а | | | | ноябрь | 2024 |
| 11502 | Новоаннинский муниципальный район | х.Краснокоротковский | врезка на участке заявителя (нулевая врезка) | ООО "Газпром газораспределение Волгоград" | 34-22-505-77667 | ул.Мира, д.29 | | | | август | 2024 |
| 11503 | Новоаннинский муниципальный район | х.Краснокоротковский | врезка на участке заявителя (нулевая врезка) | ООО "Газпром газораспределение Волгоград" | 34-22-505-67461 | ул.Центральная, д.116 | | | | октябрь | 2022 |
| 11504 | Новоаннинский муниципальный район | х.Краснокоротковский | врезка на участке заявителя (нулевая врезка) | ООО "Газпром газораспределение Волгоград" | 34-22-505-76233 | ул.Центральная, д.120 | | | | февраль | 2022 |

| № п/п | Муниципальное образование | Наименование населенного пункта | Мероприятия, необходимые для подключения или создания технической возможности подключения домовладений, за исключением домовладений, расположенных в границах территории садоводства | Наименование газораспределительной организации | Код объекта строительства | Адрес домовладения (домовладений), за исключением домовладения (домовладений), расположенного в границах территории садоводства, для которого реализуются мероприятия, необходимые для подключения (улица, номер домовладения) | Адрес домовладения (домовладений), за исключением домовладения (домовладений), расположенного в границах территории садоводства, для которого реализуются мероприятия, необходимые для создания технической возможности его подключения (улица, номер домовладения) | Общее количество домовладений, за исключением домовладений, расположенных в границах территории садоводства, для которых реализуются мероприятия, необходимые для подключения | Общее количество домовладений, за исключением домовладений, расположенных в границах территории садоводства, для которых реализуются мероприятия, необходимые для создания технической возможности их подключения | Срок догазификации | |
|---|---|---|---|---|---|---|---|---|---|---|---|
| | | | | | | | | | | месяц | год |
| 1 | 2 | 3 | 4 | 5 | 6 | 7 | 8 | 9 | 10 | 11 | 12 |
| 11505 | Новоаннинский муниципальный район | х.Краснокоротковский | врезка на участке заявителя (нулевая врезка) | ООО "Газпром газораспределение Волгоград" | 34-22-505-75002 | ул.Центральная, д.124 | | | | июль | 2022 |
| 11506 | Новоаннинский муниципальный район | х.Краснокоротковский | врезка на участке заявителя (нулевая врезка) | ООО "Газпром газораспределение Волгоград" | 34-22-505-76829 | ул.Центральная, д.6 | | | | февраль | 2022 |
| 11507 | Новоаннинский муниципальный район | х.Краснокоротковский | врезка на участке заявителя (нулевая врезка) | ООО "Газпром газораспределение Волгоград" | 34-22-505-67462 | ул.Центральная, д.73а | | | | июль | 2023 |
| 11508 | Новоаннинский муниципальный район | х.Кузнецовский | строительство газопровода-ввода | ООО "Газпром газораспределение Волгоград" | 34-22-505-90203 | пер.Назаровский, д.8 | | 5 | | сентябрь | 2023 |
| 11509 | Новоаннинский муниципальный район | х.Кузнецовский | строительство распределительного газопровода | ООО "Газпром газораспределение Волгоград" | 34-22-505-73564 | ул.Запрудная, д.31 | | | | декабрь | 2022 |
| 11510 | Новоаннинский муниципальный район | х.Кузнецовский | строительство распределительного газопровода | ООО "Газпром газораспределение Волгоград" | 34-22-505-71880 | ул.Запрудная, д.33 | | | | декабрь | 2022 |
| 11511 | Новоаннинский муниципальный район | х.Кузнецовский | строительство распределительного газопровода | ООО "Газпром газораспределение Волгоград" | 34-22-505-73562 | ул.Чудесная, д.38 | | | | декабрь | 2022 |
| 11512 | Новоаннинский муниципальный район | х.Кузнецовский | строительство распределительного газопровода | ООО "Газпром газораспределение Волгоград" | 34-22-505-73563 | ул.Чудесная, д.48 | | | | декабрь | 2022 |
| 11513 | Новоаннинский муниципальный район | х.Мартыновский | врезка на участке заявителя (нулевая врезка) | ООО "Газпром газораспределение Волгоград" | 34-22-505-74994 | ул.Глубоцкая, д.17 | | 19 | | июль | 2022 |
| 11514 | Новоаннинский муниципальный район | х.Мартыновский | врезка на участке заявителя (нулевая врезка) | ООО "Газпром газораспределение Волгоград" | 34-22-505-67459 | ул.Глубоцкая, д.8 | | | | август | 2023 |
| 11515 | Новоаннинский муниципальный район | х.Мартыновский | врезка на участке заявителя (нулевая врезка) | ООО "Газпром газораспределение Волгоград" | 34-22-505-73529 | ул.Гуляевская, д.10 | | | | ноябрь | 2022 |

| № п/п | Муниципальное образование | Наименование населенного пункта | Мероприятия, необходимые для подключения или создания технической возможности подключения домовладений, за исключением домовладений, расположенных в границах территории садоводства | Наименование газораспределительной организации | Код объекта строительства | Адрес домовладения (домовладений), за исключением домовладения (домовладений), расположенного в границах территории садоводства, для которого реализуются мероприятия, необходимые для подключения (улица, номер домовладения) | Адрес домовладения (домовладений), за исключением домовладения (домовладений), расположенного в границах территории садоводства, для которого реализуются мероприятия, необходимые для создания технической возможности его подключения (улица, номер домовладения) | Общее количество домовладений, за исключением домовладений, расположенных в границах территории садоводства, для которых реализуются мероприятия, необходимые для подключения | Общее количество домовладений, за исключением домовладений, расположенных в границах территории садоводства, для которых реализуются мероприятия, необходимые для создания технической возможности их подключения | Срок догазификации | |
|---|---|---|---|---|---|---|---|---|---|---|---|
| | | | | | | | | | | месяц | год |
| 1 | 2 | 3 | 4 | 5 | 6 | 7 | 8 | 9 | 10 | 11 | 12 |
| 11516 | Новоаннинский муниципальный район | х.Мартыновский | врезка на участке заявителя (нулевая врезка) | ООО "Газпром газораспределение Волгоград" | 34-22-505-67458 | ул.Гуляевская, д.12 | | | | август | 2023 |
| 11517 | Новоаннинский муниципальный район | х.Мартыновский | врезка на участке заявителя (нулевая врезка) | ООО "Газпром газораспределение Волгоград" | 34-22-505-75753 | ул.Гуляевская, д.33 | | | | май | 2022 |
| 11518 | Новоаннинский муниципальный район | х.Мартыновский | врезка на участке заявителя (нулевая врезка) | ООО "Газпром газораспределение Волгоград" | 34-22-505-74995 | ул.Караульная, д.24 | | | | июль | 2022 |
| 11519 | Новоаннинский муниципальный район | х.Мартыновский | врезка на участке заявителя (нулевая врезка) | ООО "Газпром газораспределение Волгоград" | 34-22-505-75749 | ул.Караульная, д.38 | | | | июнь | 2022 |
| 11520 | Новоаннинский муниципальный район | х.Мартыновский | врезка на участке заявителя (нулевая врезка) | ООО "Газпром газораспределение Волгоград" | 34-22-505-67455 | ул.Полянская, д.31 | | | | октябрь | 2022 |
| 11521 | Новоаннинский муниципальный район | х.Мартыновский | врезка на участке заявителя (нулевая врезка) | ООО "Газпром газораспределение Волгоград" | 34-22-505-77660 | ул.Полянская, д.57 | | | | сентябрь | 2023 |
| 11522 | Новоаннинский муниципальный район | х.Мартыновский | врезка на участке заявителя (нулевая врезка) | ООО "Газпром газораспределение Волгоград" | 34-22-505-67460 | ул.Полянская, д.59 | | | | сентябрь | 2023 |
| 11523 | Новоаннинский муниципальный район | х.Мартыновский | врезка на участке заявителя (нулевая врезка) | ООО "Газпром газораспределение Волгоград" | 34-22-505-67454 | ул.Полянская, д.65 | | | | октябрь | 2022 |
| 11524 | Новоаннинский муниципальный район | х.Мартыновский | врезка на участке заявителя (нулевая врезка) | ООО "Газпром газораспределение Волгоград" | 34-22-505-75752 | ул.Советская, д.25 | | | | май | 2022 |
| 11525 | Новоаннинский муниципальный район | х.Мартыновский | врезка на участке заявителя (нулевая врезка) | ООО "Газпром газораспределение Волгоград" | 34-22-505-67456 | ул.Советская, д.31 | | | | апрель | 2023 |
| 11526 | Новоаннинский муниципальный район | х.Мартыновский | врезка на участке заявителя (нулевая врезка) | ООО "Газпром газораспределение Волгоград" | 34-22-505-67457 | ул.Советская, д.38 | | | | август | 2023 |

| № п/п | Муниципальное образование | Наименование населенного пункта | Мероприятия, необходимые для подключения или создания технической возможности подключения домовладений, за исключением домовладений, расположенных в границах территории садоводства | Наименование газораспределительной организации | Код объекта строительства | Адрес домовладения (домовладений), за исключением домовладения (домовладений), расположенного в границах территории садоводства, для которого реализуются мероприятия, необходимые для подключения (улица, номер домовладения) | Адрес домовладения (домовладений), за исключением домовладения (домовладений), расположенного в границах территории садоводства, для которого реализуются мероприятия, необходимые для создания технической возможности его подключения (улица, номер домовладения) | Общее количество домовладений, за исключением домовладений, расположенных в границах территории садоводства, для которых реализуются мероприятия, необходимые для подключения | Общее количество домовладений, за исключением домовладений, расположенных в границах территории садоводства, для которых реализуются мероприятия, необходимые для создания технической возможности их подключения | Срок догазификации | |
|---|---|---|---|---|---|---|---|---|---|---|---|
| | | | | | | | | | | месяц | год |
| 1 | 2 | 3 | 4 | 5 | 6 | 7 | 8 | 9 | 10 | 11 | 12 |
| 11527 | Новоаннинский муниципальный район | х.Мартыновский | врезка на участке заявителя (нулевая врезка) | ООО "Газпром газораспределение Волгоград" | 34-22-505-73528 | ул.Советская, д.39 | | | | декабрь | 2023 |
| 11528 | Новоаннинский муниципальный район | х.Мартыновский | врезка на участке заявителя (нулевая врезка) | ООО "Газпром газораспределение Волгоград" | 34-22-505-71853 | ул.Советская, д.46 | | | | июль | 2023 |
| 11529 | Новоаннинский муниципальный район | х.Мартыновский | врезка на участке заявителя (нулевая врезка) | ООО "Газпром газораспределение Волгоград" | 34-22-505-75751 | ул.Советская, д.52 | | | | май | 2022 |
| 11530 | Новоаннинский муниципальный район | х.Мартыновский | врезка на участке заявителя (нулевая врезка) | ООО "Газпром газораспределение Волгоград" | 34-22-505-75750 | ул.Советская, д.71 | | | | май | 2022 |
| 11531 | Новоаннинский муниципальный район | х.Мартыновский | строительство газопровода-ввода | ООО "Газпром газораспределение Волгоград" | 34-22-505-79934 | ул.Советская, д.74 | | | | декабрь | 2023 |
| 11532 | Новоаннинский муниципальный район | х.Новокиевка | врезка на участке заявителя (нулевая врезка) | ООО "Газпром газораспределение Волгоград" | 34-22-505-76828 | ул.Дар-гора, д.54 | | 5 | | январь | 2022 |
| 11533 | Новоаннинский муниципальный район | х.Новокиевка | врезка на участке заявителя (нулевая врезка) | ООО "Газпром газораспределение Волгоград" | 34-22-505-73548 | ул.Пекарская, д.1 | | | | ноябрь | 2022 |
| 11534 | Новоаннинский муниципальный район | х.Новокиевка | врезка на участке заявителя (нулевая врезка) | ООО "Газпром газораспределение Волгоград" | 34-22-505-73549 | ул.Пекарская, д.3 | | | | ноябрь | 2022 |
| 11535 | Новоаннинский муниципальный район | х.Новокиевка | строительство газопровода-ввода | ООО "Газпром газораспределение Волгоград" | 34-21-505-84787 | ул.Центральная, д.37 | | | | июль | 2022 |
| 11536 | Новоаннинский муниципальный район | х.Новокиевка | строительство газопровода-ввода | ООО "Газпром газораспределение Волгоград" | 34-21-505-79273 | ул.Центральная, д.54 | | | | сентябрь | 2022 |
| 11537 | Новоаннинский муниципальный район | х.Поповский | врезка на участке заявителя (нулевая врезка) | ООО "Газпром газораспределение Волгоград" | 34-22-505-72804 | ул.Центральная, д.9 | | 1 | | июль | 2023 |

| № п/п | Муниципальное образование | Наименование населенного пункта | Мероприятия, необходимые для подключения или создания технической возможности подключения домовладений, за исключением домовладений, расположенных в границах территории садоводства | Наименование газораспределительной организации | Код объекта строительства | Адрес домовладения (домовладений), за исключением домовладения (домовладений), расположенного в границах территории садоводства, для которого реализуются мероприятия, необходимые для подключения (улица, номер домовладения) | Адрес домовладения (домовладений), за исключением домовладения (домовладений), расположенного в границах территории садоводства, для которого реализуются мероприятия, необходимые для создания технической возможности его подключения (улица, номер домовладения) | Общее количество домовладений, за исключением домовладений, расположенных в границах территории садоводства, для которых реализуются мероприятия, необходимые для подключения | Общее количество домовладений, за исключением домовладений, расположенных в границах территории садоводства, для которых реализуются мероприятия, необходимые для создания технической возможности их подключения | Срок догазификации | |
|---|---|---|---|---|---|---|---|---|---|---|---|
| | | | | | | | | | | месяц | год |
| 1 | 2 | 3 | 4 | 5 | 6 | 7 | 8 | 9 | 10 | 11 | 12 |
| 11538 | Новоаннинский муниципальный район | х.Пышкинский | врезка на участке заявителя (нулевая врезка) | ООО "Газпром газораспределение Волгоград" | 34-22-505-71203 | ул.Дружбы, д.7 | | 1 | | январь | 2024 |
| 11539 | Новоаннинский муниципальный район | х.Рог-Измайловский | врезка на участке заявителя (нулевая врезка) | ООО "Газпром газораспределение Волгоград" | 34-22-505-67453 | ул.Большая, д.45 | | 2 | | декабрь | 2022 |
| 11540 | Новоаннинский муниципальный район | х.Рог-Измайловский | врезка на участке заявителя (нулевая врезка) | ООО "Газпром газораспределение Волгоград" | 34-22-505-67452 | ул.Молодежная, д.31 | | | | октябрь | 2022 |
| 11541 | Новоаннинский муниципальный район | х.Родниковский | врезка на участке заявителя (нулевая врезка) | ООО "Газпром газораспределение Волгоград" | 34-24-505-67451 | ул.Речная, д.24 | | 5 | | август | 2024 |
| 11542 | Новоаннинский муниципальный район | х.Родниковский | строительство газопровода-ввода | ООО "Газпром газораспределение Волгоград" | 34-22-505-78867 | ул.Речная, д.25а | | | | июль | 2022 |
| 11543 | Новоаннинский муниципальный район | х.Родниковский | врезка на участке заявителя (нулевая врезка) | ООО "Газпром газораспределение Волгоград" | 34-22-505-78223 | ул.Речная, д.28 | | | | сентябрь | 2024 |
| 11544 | Новоаннинский муниципальный район | х.Родниковский | врезка на участке заявителя (нулевая врезка) | ООО "Газпром газораспределение Волгоград" | 34-22-505-75531 | ул.Речная, д.34 | | | | апрель | 2022 |
| 11545 | Новоаннинский муниципальный район | х.Родниковский | врезка на участке заявителя (нулевая врезка) | ООО "Газпром газораспределение Волгоград" | 34-22-505-71330 | ул.Чибисы, д.13 | | | | октябрь | 2024 |
| 11546 | Новоаннинский муниципальный район | х.Рожновский | строительство газопровода-ввода | ООО "Газпром газораспределение Волгоград" | 34-22-505-79914 | пер.Зеленый, д.2 | | 7 | | декабрь | 2023 |
| 11547 | Новоаннинский муниципальный район | х.Рожновский | строительство газопровода-ввода | ООО "Газпром газораспределение Волгоград" | 34-22-505-82170 | пер.Луговой, д.2 | | | | май | 2022 |
| 11548 | Новоаннинский муниципальный район | х.Рожновский | строительство распределительного газопровода | ООО "Газпром газораспределение Волгоград" | 34-23-505-67450 | ул.Ситникова, д.1 | | | | июнь | 2025 |

| № п/п | Муниципальное образование | Наименование населенного пункта | Мероприятия, необходимые для подключения или создания технической возможности подключения домовладений, за исключением домовладений, расположенных в границах территории садоводства | Наименование газораспределительной организации | Код объекта строительства | Адрес домовладения (домовладений), за исключением домовладения (домовладений), расположенного в границах территории садоводства, для которого реализуются мероприятия, необходимые для подключения (улица, номер домовладения) | Адрес домовладения (домовладений), за исключением домовладения (домовладений), расположенного в границах территории садоводства, для которого реализуются мероприятия, необходимые для создания технической возможности его подключения (улица, номер домовладения) | Общее количество домовладений, за исключением домовладений, расположенных в границах территории садоводства, для которых реализуются мероприятия, необходимые для подключения | Общее количество домовладений, за исключением домовладений, расположенных в границах территории садоводства, для которых реализуются мероприятия, необходимые для создания технической возможности их подключения | Срок догазификации | |
|---|---|---|---|---|---|---|---|---|---|---|---|
| | | | | | | | | | | месяц | год |
| 1 | 2 | 3 | 4 | 5 | 6 | 7 | 8 | 9 | 10 | 11 | 12 |
| 11549 | Новоаннинский муниципальный район | х.Рожновский | строительство распределительного газопровода | ООО "Газпром газораспределение Волгоград" | 34-23-505-67449 | ул.Ситникова, д.1а | | | | июнь | 2025 |
| 11550 | Новоаннинский муниципальный район | х.Рожновский | строительство распределительного газопровода | ООО "Газпром газораспределение Волгоград" | 34-23-505-67448 | ул.Ситникова, д.1б | | | | июнь | 2025 |
| 11551 | Новоаннинский муниципальный район | х.Рожновский | врезка на участке заявителя (нулевая врезка) | ООО "Газпром газораспределение Волгоград" | 34-22-505-72912 | ул.Центральная, д.31 | | | | сентябрь | 2023 |
| 11552 | Новоаннинский муниципальный район | х.Рожновский | врезка на участке заявителя (нулевая врезка) | ООО "Газпром газораспределение Волгоград" | 34-22-505-67447 | ул.Центральная, д.9 | | | | сентябрь | 2023 |
| 11553 | Новоаннинский муниципальный район | х.Саломатин | врезка на участке заявителя (нулевая врезка) | ООО "Газпром газораспределение Волгоград" | 34-22-505-67445 | ул.Молодежная, д.2 | | 2 | | сентябрь | 2023 |
| 11554 | Новоаннинский муниципальный район | х.Саломатин | строительство газопровода-ввода | ООО "Газпром газораспределение Волгоград" | 34-24-505-67446 | ул.Торговый, д.1б | | | | октябрь | 2024 |
| 11555 | Новоаннинский муниципальный район | х.Таволжанский | строительство газопровода-ввода | ООО "Газпром газораспределение Волгоград" | 34-21-505-80843 | ул.Центральная, д.6 | | 2 | | декабрь | 2023 |
| 11556 | Новоаннинский муниципальный район | х.Таволжанский | строительство газопровода-ввода | ООО "Газпром газораспределение Волгоград" | 34-21-505-82766 | ул.Южная, д.4 | | | | февраль | 2022 |
| 11557 | Новоаннинский муниципальный район | х.Троецкий | врезка на участке заявителя (нулевая врезка) | ООО "Газпром газораспределение Волгоград" | 34-22-505-75762 | ул.Запрудная, д.1 | | 2 | | май | 2022 |
| 11558 | Новоаннинский муниципальный район | х.Троецкий | строительство газопровода-ввода | ООО "Газпром газораспределение Волгоград" | 34-22-505-79900 | ул.Запрудная, д.3 | | | | октябрь | 2022 |
| 11559 | Новоаннинский муниципальный район | х.Удодовский | врезка на участке заявителя (нулевая врезка) | ООО "Газпром газораспределение Волгоград" | 34-25-505-59069 | ул.Новая, д.10/2 | | 1 | | апрель | 2025 |

| № п/п | Муниципальное образование | Наименование населенного пункта | Мероприятия, необходимые для подключения или создания технической возможности подключения домовладений, за исключением домовладений, расположенных в границах территории садоводства | Наименование газораспределительной организации | Код объекта строительства | Адрес домовладения (домовладений), за исключением домовладения (домовладений), расположенного в границах территории садоводства, для которого реализуются мероприятия, необходимые для подключения (улица, номер домовладения) | Адрес домовладения (домовладений), за исключением домовладения (домовладений), расположенного в границах территории садоводства, для которого реализуются мероприятия, необходимые для создания технической возможности его подключения (улица, номер домовладения) | Общее количество домовладений, за исключением домовладений, расположенных в границах территории садоводства, для которых реализуются мероприятия, необходимые для подключения | Общее количество домовладений, за исключением домовладений, расположенных в границах территории садоводства, для которых реализуются мероприятия, необходимые для создания технической возможности их подключения | Срок догазификации | |
|---|---|---|---|---|---|---|---|---|---|---|---|
| | | | | | | | | | | месяц | год |
| 1 | 2 | 3 | 4 | 5 | 6 | 7 | 8 | 9 | 10 | 11 | 12 |
| 11560 | Новоаннинский муниципальный район | х.Челышевский | строительство газопровода-ввода | ООО "Газпром газораспределение Волгоград" | 34-21-505-80211 | ул.Кардаильская, д.7а | | 2 | | ноябрь | 2023 |
| 11561 | Новоаннинский муниципальный район | х.Челышевский | строительство газопровода-ввода | ООО "Газпром газораспределение Волгоград" | 34-21-505-79274 | ул.Лесная, д.4/1 | | | | август | 2022 |
| 11562 | Новоаннинский муниципальный район | х.Черкесовский | врезка на участке заявителя (нулевая врезка) | ООО "Газпром газораспределение Волгоград" | 34-22-505-76817 | пер.Воровского, д.52 | | 21 | | январь | 2022 |
| 11563 | Новоаннинский муниципальный район | х.Черкесовский | врезка на участке заявителя (нулевая врезка) | ООО "Газпром газораспределение Волгоград" | 34-22-505-74998 | пер.Кирова, д.6 | | | | июль | 2022 |
| 11564 | Новоаннинский муниципальный район | х.Черкесовский | врезка на участке заявителя (нулевая врезка) | ООО "Газпром газораспределение Волгоград" | 34-22-505-67438 | пер.Куйбышева, д.15 | | | | май | 2023 |
| 11565 | Новоаннинский муниципальный район | х.Черкесовский | врезка на участке заявителя (нулевая врезка) | ООО "Газпром газораспределение Волгоград" | 34-22-505-75758 | пер.Куйбышева, д.20 | | | | апрель | 2022 |
| 11566 | Новоаннинский муниципальный район | х.Черкесовский | врезка на участке заявителя (нулевая врезка) | ООО "Газпром газораспределение Волгоград" | 34-24-505-69070 | пер.Пионерский, д.36 | | | | декабрь | 2024 |
| 11567 | Новоаннинский муниципальный район | х.Черкесовский | врезка на участке заявителя (нулевая врезка) | ООО "Газпром газораспределение Волгоград" | 34-24-505-61437 | пер.Пионерский, д.57 | | | | октябрь | 2024 |
| 11568 | Новоаннинский муниципальный район | х.Черкесовский | врезка на участке заявителя (нулевая врезка) | ООО "Газпром газораспределение Волгоград" | 34-22-505-67443 | ул.Буденного, д.13 | | | | сентябрь | 2023 |
| 11569 | Новоаннинский муниципальный район | х.Черкесовский | врезка на участке заявителя (нулевая врезка) | ООО "Газпром газораспределение Волгоград" | 34-22-505-67444 | ул.Буденного, д.14 | | | | ноябрь | 2023 |
| 11570 | Новоаннинский муниципальный район | х.Черкесовский | врезка на участке заявителя (нулевая врезка) | ООО "Газпром газораспределение Волгоград" | 34-22-505-67442 | ул.Буденного, д.21 | | | | сентябрь | 2023 |

| № п/п | Муниципальное образование | Наименование населенного пункта | Мероприятия, необходимые для подключения или создания технической возможности подключения домовладений, за исключением домовладений, расположенных в границах территории садоводства | Наименование газораспределительной организации | Код объекта строительства | Адрес домовладения (домовладений), за исключением домовладения (домовладений), расположенного в границах территории садоводства, для которого реализуются мероприятия, необходимые для подключения (улица, номер домовладения) | Адрес домовладения (домовладений), за исключением домовладения (домовладений), расположенного в границах территории садоводства, для которого реализуются мероприятия, необходимые для создания технической возможности его подключения (улица, номер домовладения) | Общее количество домовладений, за исключением домовладений, расположенных в границах территории садоводства, для которых реализуются мероприятия, необходимые для подключения | Общее количество домовладений, за исключением домовладений, расположенных в границах территории садоводства, для которых реализуются мероприятия, необходимые для создания технической возможности их подключения | Срок догазификации | |
|---|---|---|---|---|---|---|---|---|---|---|---|
| | | | | | | | | | | месяц | год |
| 1 | 2 | 3 | 4 | 5 | 6 | 7 | 8 | 9 | 10 | 11 | 12 |
| 11571 | Новоаннинский муниципальный район | х.Черкесовский | врезка на участке заявителя (нулевая врезка) | ООО "Газпром газораспределение Волгоград" | 34-22-505-74997 | ул.Гагарина, д.14 | | | | июль | 2022 |
| 11572 | Новоаннинский муниципальный район | х.Черкесовский | строительство газопровода-ввода | ООО "Газпром газораспределение Волгоград" | 34-21-505-83038 | ул.Жданова, д.2 | | | | январь | 2022 |
| 11573 | Новоаннинский муниципальный район | х.Черкесовский | врезка на участке заявителя (нулевая врезка) | ООО "Газпром газораспределение Волгоград" | 34-22-505-67441 | ул.Киквидзе, д.20 | | | | сентябрь | 2023 |
| 11574 | Новоаннинский муниципальный район | х.Черкесовский | врезка на участке заявителя (нулевая врезка) | ООО "Газпром газораспределение Волгоград" | 34-22-505-76818 | ул.Киквидзе, д.25 | | | | март | 2022 |
| 11575 | Новоаннинский муниципальный район | х.Черкесовский | врезка на участке заявителя (нулевая врезка) | ООО "Газпром газораспределение Волгоград" | 34-22-505-73546 | ул.Киквидзе, д.27 | | | | ноябрь | 2022 |
| 11576 | Новоаннинский муниципальный район | х.Черкесовский | врезка на участке заявителя (нулевая врезка) | ООО "Газпром газораспределение Волгоград" | 34-22-505-77665 | ул.Киквидзе, д.33 | | | | сентябрь | 2023 |
| 11577 | Новоаннинский муниципальный район | х.Черкесовский | строительство газопровода-ввода | ООО "Газпром газораспределение Волгоград" | 34-25-505-59068 | ул.Кирова, д.13 | | | | май | 2025 |
| 11578 | Новоаннинский муниципальный район | х.Черкесовский | врезка на участке заявителя (нулевая врезка) | ООО "Газпром газораспределение Волгоград" | 34-24-505-59067 | пер.Куйбышева, д.17 | | | | ноябрь | 2024 |
| 11579 | Новоаннинский муниципальный район | х.Черкесовский | врезка на участке заявителя (нулевая врезка) | ООО "Газпром газораспределение Волгоград" | 34-22-505-67439 | ул.Рабочая, д.25 | | | | июль | 2023 |
| 11580 | Новоаннинский муниципальный район | х.Черкесовский | врезка на участке заявителя (нулевая врезка) | ООО "Газпром газораспределение Волгоград" | 34-22-505-67440 | ул.Рабочая, д.31 | | | | август | 2023 |
| 11581 | Новоаннинский муниципальный район | х.Черкесовский | врезка на участке заявителя (нулевая врезка) | ООО "Газпром газораспределение Волгоград" | 34-25-505-57085 | ул.Советская, д.3/1 | | | | июль | 2025 |

| № п/п | Муниципальное образование | Наименование населенного пункта | Мероприятия, необходимые для подключения или создания технической возможности подключения домовладений, за исключением домовладений, расположенных в границах территории садоводства | Наименование газораспределительной организации | Код объекта строительства | Адрес домовладения (домовладений), за исключением домовладения (домовладений), расположенного в границах территории садоводства, для которого реализуются мероприятия, необходимые для подключения (улица, номер домовладения) | Адрес домовладения (домовладений), за исключением домовладения (домовладений), расположенного в границах территории садоводства, для которого реализуются мероприятия, необходимые для создания технической возможности его подключения (улица, номер домовладения) | Общее количество домовладений, за исключением домовладений, расположенных в границах территории садоводства, для которых реализуются мероприятия, необходимые для подключения | Общее количество домовладений, за исключением домовладений, расположенных в границах территории садоводства, для которых реализуются мероприятия, необходимые для создания технической возможности их подключения | Срок догазификации | |
|---|---|---|---|---|---|---|---|---|---|---|---|
| | | | | | | | | | | месяц | год |
| 1 | 2 | 3 | 4 | 5 | 6 | 7 | 8 | 9 | 10 | 11 | 12 |
| 11582 | Новоаннинский муниципальный район | х.Черкесовский | врезка на участке заявителя (нулевая врезка) | ООО "Газпром газораспределение Волгоград" | 34-22-505-77664 | ул.Титова, д.10 | | | | июль | 2024 |
| 11583 | Новониколаевский муниципальный район | п.Комсомольский | строительство распределительного газопровода | ООО "Газпром газораспределение Волгоград" | 34-22-505-69793 | ул.Запрудная, д.21 | | 10 | | июнь | 2023 |
| 11584 | Новониколаевский муниципальный район | п.Комсомольский | строительство распределительного газопровода | ООО "Газпром газораспределение Волгоград" | 34-22-505-78225 | ул.Запрудная, д.22 | | | | июнь | 2023 |
| 11585 | Новониколаевский муниципальный район | п.Комсомольский | строительство газопровода-ввода | ООО "Газпром газораспределение Волгоград" | 34-22-505-90204 | ул.Набережная, д.11 | | | | май | 2023 |
| 11586 | Новониколаевский муниципальный район | п.Комсомольский | строительство газопровода-ввода | ООО "Газпром газораспределение Волгоград" | 34-21-505-83034 | ул.Островная, д.1 | | | | январь | 2022 |
| 11587 | Новониколаевский муниципальный район | п.Комсомольский | строительство газопровода-ввода | ООО "Газпром газораспределение Волгоград" | 34-21-505-80184 | ул.Островная, д.7 | | | | декабрь | 2022 |
| 11588 | Новониколаевский муниципальный район | п.Комсомольский | врезка на участке заявителя (нулевая врезка) | ООО "Газпром газораспределение Волгоград" | 34-22-505-71347 | ул.Ружейниковская, д.27 | | | | сентябрь | 2023 |
| 11589 | Новониколаевский муниципальный район | п.Комсомольский | строительство газопровода-ввода | ООО "Газпром газораспределение Волгоград" | 34-22-505-70698 | ул.Ружейниковская, д.39 | | | | апрель | 2024 |
| 11590 | Новониколаевский муниципальный район | п.Комсомольский | врезка на участке заявителя (нулевая врезка) | ООО "Газпром газораспределение Волгоград" | 34-22-505-77392 | ул.Студенческая, д.23 | | | | сентябрь | 2023 |
| 11591 | Новониколаевский муниципальный район | п.Комсомольский | строительство газопровода-ввода | ООО "Газпром газораспределение Волгоград" | 34-21-505-79236 | ул.Школьная, д.6 | | | | август | 2022 |
| 11592 | Новониколаевский муниципальный район | п.Комсомольский | врезка на участке заявителя (нулевая врезка) | ООО "Газпром газораспределение Волгоград" | 34-22-505-72935 | ул.Школьная, д.6/1 | | | | октябрь | 2022 |

| № п/п | Муниципальное образование | Наименование населенного пункта | Мероприятия, необходимые для подключения или создания технической возможности подключения домовладений, за исключением домовладений, расположенных в границах территории садоводства | Наименование газораспределительной организации | Код объекта строительства | Адрес домовладения (домовладений), за исключением домовладения (домовладений), расположенного в границах территории садоводства, для которого реализуются мероприятия, необходимые для подключения (улица, номер домовладения) | Адрес домовладения (домовладений), за исключением домовладения (домовладений), расположенного в границах территории садоводства, для которого реализуются мероприятия, необходимые для создания технической возможности его подключения (улица, номер домовладения) | Общее количество домовладений, за исключением домовладений, расположенных в границах территории садоводства, для которых реализуются мероприятия, необходимые для подключения | Общее количество домовладений, за исключением домовладений, расположенных в границах территории садоводства, для которых реализуются мероприятия, необходимые для создания технической возможности их подключения | Срок догазификации | |
|---|---|---|---|---|---|---|---|---|---|---|---|
| | | | | | | | | | | месяц | год |
| 1 | 2 | 3 | 4 | 5 | 6 | 7 | 8 | 9 | 10 | 11 | 12 |
| 11593 | Новониколаевский муниципальный район | п.Красноармейский | врезка на участке заявителя (нулевая врезка) | ООО "Газпром газораспределение Волгоград" | 34-22-505-71198 | ул.8 Марта, д.8/4 | | 3 | | ноябрь | 2023 |
| 11594 | Новониколаевский муниципальный район | п.Красноармейский | врезка на участке заявителя (нулевая врезка) | ООО "Газпром газораспределение Волгоград" | 34-23-505-67437 | ул.Зеленая, д.12 | | | | февраль | 2024 |
| 11595 | Новониколаевский муниципальный район | п.Красноармейский | врезка на участке заявителя (нулевая врезка) | ООО "Газпром газораспределение Волгоград" | 34-22-505-78485 | ул.Садовая, д.14 | | | | январь | 2023 |
| 11596 | Новониколаевский муниципальный район | п.Мирный | врезка на участке заявителя (нулевая врезка) | ООО "Газпром газораспределение Волгоград" | 34-23-505-67436 | ул.Кустарная, д.4 | | 3 | | декабрь | 2027 |
| 11597 | Новониколаевский муниципальный район | п.Мирный | врезка на участке заявителя (нулевая врезка) | ООО "Газпром газораспределение Волгоград" | 34-24-505-59066 | ул.Рабочая, д.8 | | | | ноябрь | 2027 |
| 11598 | Новониколаевский муниципальный район | п.Мирный | врезка на участке заявителя (нулевая врезка) | ООО "Газпром газораспределение Волгоград" | 34-22-505-61890 | ул.Степная, д.1 | | | | ноябрь | 2023 |
| 11599 | Новониколаевский муниципальный район | п.Серп и Молот | строительство газопровода-ввода | ООО "Газпром газораспределение Волгоград" | 34-21-505-82813 | ул.Запрудная, д.7 | | 4 | | март | 2022 |
| 11600 | Новониколаевский муниципальный район | п.Серп и Молот | врезка на участке заявителя (нулевая врезка) | ООО "Газпром газораспределение Волгоград" | 34-22-505-71258 | ул.Комсомольская, д.12 | | | | май | 2023 |
| 11601 | Новониколаевский муниципальный район | п.Серп и Молот | врезка на участке заявителя (нулевая врезка) | ООО "Газпром газораспределение Волгоград" | 34-22-505-71257 | ул.Школьная, д.8 | | | | июль | 2024 |
| 11602 | Новониколаевский муниципальный район | п.Серп и Молот | врезка на участке заявителя (нулевая врезка) | ООО "Газпром газораспределение Волгоград" | 34-24-505-67435 | ул.Школьная, д.8/2 | | | | октябрь | 2023 |
| 11603 | Новониколаевский муниципальный район | п.Хоперский | строительство газопровода-ввода | ООО "Газпром газораспределение Волгоград" | 34-21-505-80183 | ул.Мира, д.18 | | 2 | | ноябрь | 2022 |

| № п/п | Муниципальное образование | Наименование населенного пункта | Мероприятия, необходимые для подключения или создания технической возможности подключения домовладений, за исключением домовладений, расположенных в границах территории садоводства | Наименование газораспределительной организации | Код объекта строительства | Адрес домовладения (домовладений), за исключением домовладения (домовладений), расположенного в границах территории садоводства, для которого реализуются мероприятия, необходимые для подключения (улица, номер домовладения) | Адрес домовладения (домовладений), за исключением домовладения (домовладений), расположенного в границах территории садоводства, для которого реализуются мероприятия, необходимые для создания технической возможности его подключения (улица, номер домовладения) | Общее количество домовладений, за исключением домовладений, расположенных в границах территории садоводства, для которых реализуются мероприятия, необходимые для подключения | Общее количество домовладений, за исключением домовладений, расположенных в границах территории садоводства, для которых реализуются мероприятия, необходимые для создания технической возможности их подключения | Срок догазификации | |
|---|---|---|---|---|---|---|---|---|---|---|---|
| | | | | | | | | | | месяц | год |
| 1 | 2 | 3 | 4 | 5 | 6 | 7 | 8 | 9 | 10 | 11 | 12 |
| 11604 | Новониколаевский муниципальный район | п.Хоперский | строительство газопровода-ввода | ООО "Газпром газораспределение Волгоград" | 34-21-505-80182 | ул.Садовая, д.11 | | | | ноябрь | 2022 |
| 11605 | Новониколаевский муниципальный район | рп Новониколаевский | врезка на участке заявителя (нулевая врезка) | ООО "Газпром газораспределение Волгоград" | 34-24-505-67426 | п.ГЭС, д.13в | | 58 | | ноябрь | 2023 |
| 11606 | Новониколаевский муниципальный район | рп Новониколаевский | врезка на участке заявителя (нулевая врезка) | ООО "Газпром газораспределение Волгоград" | 34-23-505-69065 | пер.Вомайский, д.22 | | | | сентябрь | 2023 |
| 11607 | Новониколаевский муниципальный район | рп Новониколаевский | строительство газопровода-ввода | ООО "Газпром газораспределение Волгоград" | 34-25-505-57084 | пер.Красноармейский, д.11 | | | | июль | 2025 |
| 11608 | Новониколаевский муниципальный район | рп Новониколаевский | врезка на участке заявителя (нулевая врезка) | ООО "Газпром газораспределение Волгоград" | 34-22-505-76226 | пер.Мельничный, д.1 | | | | март | 2022 |
| 11609 | Новониколаевский муниципальный район | рп Новониколаевский | врезка на участке заявителя (нулевая врезка) | ООО "Газпром газораспределение Волгоград" | 34-22-505-76798 | пер.Первомайский, д.27 | | | | январь | 2022 |
| 11610 | Новониколаевский муниципальный район | рп Новониколаевский | строительство газопровода-ввода | ООО "Газпром газораспределение Волгоград" | 34-21-505-80199 | пер.Приозерный, д.18 | | | | октябрь | 2022 |
| 11611 | Новониколаевский муниципальный район | рп Новониколаевский | врезка на участке заявителя (нулевая врезка) | ООО "Газпром газораспределение Волгоград" | 34-22-505-78625 | ул.Гагарина, д.1 | | | | январь | 2023 |
| 11612 | Новониколаевский муниципальный район | рп Новониколаевский | врезка на участке заявителя (нулевая врезка) | ООО "Газпром газораспределение Волгоград" | 34-23-505-59065 | ул.ГЭС, д.13 | | | | декабрь | 2023 |
| 11613 | Новониколаевский муниципальный район | рп Новониколаевский | строительство газопровода-ввода | ООО "Газпром газораспределение Волгоград" | 34-21-505-83036 | ул.Западная, д.17 | | | | март | 2022 |
| 11614 | Новониколаевский муниципальный район | рп Новониколаевский | строительство распределительного газопровода | ООО "Газпром газораспределение Волгоград" | 34-24-505-69584 | ул.Западная, д.43 | | | | февраль | 2024 |

| № п/п | Муниципальное образование | Наименование населенного пункта | Мероприятия, необходимые для подключения или создания технической возможности подключения домовладений, за исключением домовладений, расположенных в границах территории садоводства | Наименование газораспределительной организации | Код объекта строительства | Адрес домовладения (домовладений), за исключением домовладения (домовладений), расположенного в границах территории садоводства, для которого реализуются мероприятия, необходимые для подключения (улица, номер домовладения) | Адрес домовладения (домовладений), за исключением домовладения (домовладений), расположенного в границах территории садоводства, для которого реализуются мероприятия, необходимые для создания технической возможности его подключения (улица, номер домовладения) | Общее количество домовладений, за исключением домовладений, расположенных в границах территории садоводства, для которых реализуются мероприятия, необходимые для подключения | Общее количество домовладений, за исключением домовладений, расположенных в границах территории садоводства, для которых реализуются мероприятия, необходимые для создания технической возможности их подключения | Срок догазификации | |
|---|---|---|---|---|---|---|---|---|---|---|---|
| | | | | | | | | | | месяц | год |
| 1 | 2 | 3 | 4 | 5 | 6 | 7 | 8 | 9 | 10 | 11 | 12 |
| 11615 | Новониколаевский муниципальный район | рп Новониколаевский | строительство распределительного газопровода | ООО "Газпром газораспределение Волгоград" | 34-24-505-69583 | ул.Казачья, д.15 | | | | февраль | 2024 |
| 11616 | Новониколаевский муниципальный район | рп Новониколаевский | строительство газопровода-ввода | ООО "Газпром газораспределение Волгоград" | 34-24-505-61430 | ул.Казачья, д.17 | | | | февраль | 2028 |
| 11617 | Новониколаевский муниципальный район | рп Новониколаевский | строительство распределительного газопровода | ООО "Газпром газораспределение Волгоград" | 34-24-505-69582 | ул.Казачья, д.32 | | | | февраль | 2023 |
| 11618 | Новониколаевский муниципальный район | рп Новониколаевский | врезка на участке заявителя (нулевая врезка) | ООО "Газпром газораспределение Волгоград" | 34-21-505-67433 | ул.Кирова, д.186 | | | | декабрь | 2027 |
| 11619 | Новониколаевский муниципальный район | рп Новониколаевский | строительство газопровода-ввода | ООО "Газпром газораспределение Волгоград" | 34-21-505-81450 | ул.Кирова, д.2 | | | | август | 2023 |
| 11620 | Новониколаевский муниципальный район | рп Новониколаевский | врезка на участке заявителя (нулевая врезка) | ООО "Газпром газораспределение Волгоград" | 34-24-505-61431 | ул.Кирова, д.214 | | | | ноябрь | 2024 |
| 11621 | Новониколаевский муниципальный район | рп Новониколаевский | врезка на участке заявителя (нулевая врезка) | ООО "Газпром газораспределение Волгоград" | 34-24-505-61432 | ул.Кирова, д.236 | | | | декабрь | 2024 |
| 11622 | Новониколаевский муниципальный район | рп Новониколаевский | врезка на участке заявителя (нулевая врезка) | ООО "Газпром газораспределение Волгоград" | 34-22-505-71843 | ул.Кирова, д.47 | | | | ноябрь | 2023 |
| 11623 | Новониколаевский муниципальный район | рп Новониколаевский | врезка на участке заявителя (нулевая врезка) | ООО "Газпром газораспределение Волгоград" | 34-22-505-75742 | ул.Кирова, д.53 | | | | июнь | 2022 |
| 11624 | Новониколаевский муниципальный район | рп Новониколаевский | строительство газопровода-ввода | ООО "Газпром газораспределение Волгоград" | 34-21-505-79260 | ул.Комсомольская, д.3 | | | | август | 2022 |
| 11625 | Новониколаевский муниципальный район | рп Новониколаевский | врезка на участке заявителя (нулевая врезка) | ООО "Газпром газораспределение Волгоград" | 34-23-505-69889 | ул.Комсомольская, д.83 | | | | октябрь | 2023 |

| № п/п | Муниципальное образование | Наименование населенного пункта | Мероприятия, необходимые для подключения или создания технической возможности подключения домовладений, за исключением домовладений, расположенных в границах территории садоводства | Наименование газораспределительной организации | Код объекта строительства | Адрес домовладения (домовладений), за исключением домовладения (домовладений), расположенного в границах территории садоводства, для которого реализуются мероприятия, необходимые для подключения (улица, номер домовладения) | Адрес домовладения (домовладений), за исключением домовладения (домовладений), расположенного в границах территории садоводства, для которого реализуются мероприятия, необходимые для создания технической возможности его подключения (улица, номер домовладения) | Общее количество домовладений, за исключением домовладений, расположенных в границах территории садоводства, для которых реализуются мероприятия, необходимые для подключения | Общее количество домовладений, за исключением домовладений, расположенных в границах территории садоводства, для которых реализуются мероприятия, необходимые для создания технической возможности их подключения | Срок догазификации | |
|---|---|---|---|---|---|---|---|---|---|---|---|
| | | | | | | | | | | месяц | год |
| 1 | 2 | 3 | 4 | 5 | 6 | 7 | 8 | 9 | 10 | 11 | 12 |
| 11626 | Новониколаевский муниципальный район | рп Новониколаевский | строительство газопровода-ввода | ООО "Газпром газораспределение Волгоград" | 34-25-505-57083 | ул.Красноармейская, д.38а | | | | октябрь | 2025 |
| 11627 | Новониколаевский муниципальный район | рп Новониколаевский | строительство газопровода-ввода | ООО "Газпром газораспределение Волгоград" | 34-22-505-73501 | ул.Краснопартизанская, д.24 | | | | март | 2023 |
| 11628 | Новониколаевский муниципальный район | рп Новониколаевский | строительство газопровода-ввода | ООО "Газпром газораспределение Волгоград" | 34-22-505-70696 | ул.Кустарная, д.20 | | | | январь | 2024 |
| 11629 | Новониколаевский муниципальный район | рп Новониколаевский | врезка на участке заявителя (нулевая врезка) | ООО "Газпром газораспределение Волгоград" | 34-22-505-73499 | ул.Левченко, д.119 | | | | октябрь | 2022 |
| 11630 | Новониколаевский муниципальный район | рп Новониколаевский | строительство газопровода-ввода | ООО "Газпром газораспределение Волгоград" | 34-24-505-67428 | ул.Левченко, д.133а | | | | июль | 2028 |
| 11631 | Новониколаевский муниципальный район | рп Новониколаевский | врезка на участке заявителя (нулевая врезка) | ООО "Газпром газораспределение Волгоград" | 34-23-505-69064 | ул.Левченко, д.27 | | | | ноябрь | 2023 |
| 11632 | Новониколаевский муниципальный район | рп Новониколаевский | врезка на участке заявителя (нулевая врезка) | ООО "Газпром газораспределение Волгоград" | 34-22-505-73500 | ул.Луговая, д.59 | | | | ноябрь | 2023 |
| 11633 | Новониколаевский муниципальный район | рп Новониколаевский | врезка на участке заявителя (нулевая врезка) | ООО "Газпром газораспределение Волгоград" | 34-22-505-75744 | ул.Луговая, д.67 | | | | апрель | 2022 |
| 11634 | Новониколаевский муниципальный район | рп Новониколаевский | строительство газопровода-ввода | ООО "Газпром газораспределение Волгоград" | 34-21-505-81455 | ул.Молодежная, д.1а | | | | декабрь | 2022 |
| 11635 | Новониколаевский муниципальный район | рп Новониколаевский | строительство газопровода-ввода | ООО "Газпром газораспределение Волгоград" | 34-22-505-90207 | ул.Молодежная, д.54 | | | | сентябрь | 2023 |
| 11636 | Новониколаевский муниципальный район | рп Новониколаевский | врезка на участке заявителя (нулевая врезка) | ООО "Газпром газораспределение Волгоград" | 34-22-505-71844 | ул.Народная, д.100 | | | | октябрь | 2023 |

| № п/п | Муниципальное образование | Наименование населенного пункта | Мероприятия, необходимые для подключения или создания технической возможности подключения домовладений, за исключением домовладений, расположенных в границах территории садоводства | Наименование газораспределительной организации | Код объекта строительства | Адрес домовладения (домовладений), за исключением домовладения (домовладений), расположенного в границах территории садоводства, для которого реализуются мероприятия, необходимые для подключения (улица, номер домовладения) | Адрес домовладения (домовладений), за исключением домовладения (домовладений), расположенного в границах территории садоводства, для которого реализуются мероприятия, необходимые для создания технической возможности его подключения (улица, номер домовладения) | Общее количество домовладений, за исключением домовладений, расположенных в границах территории садоводства, для которых реализуются мероприятия, необходимые для подключения | Общее количество домовладений, за исключением домовладений, расположенных в границах территории садоводства, для которых реализуются мероприятия, необходимые для создания технической возможности их подключения | Срок догазификации | |
|---|---|---|---|---|---|---|---|---|---|---|---|
| | | | | | | | | | | месяц | год |
| 1 | 2 | 3 | 4 | 5 | 6 | 7 | 8 | 9 | 10 | 11 | 12 |
| 11637 | Новониколаевский муниципальный район | рп Новониколаевский | строительство газопровода-ввода | ООО "Газпром газораспределение Волгоград" | 34-24-505-67434 | ул.Народная, д.107 | | | | декабрь | 2024 |
| 11638 | Новониколаевский муниципальный район | рп Новониколаевский | врезка на участке заявителя (нулевая врезка) | ООО "Газпром газораспределение Волгоград" | 34-22-505-77655 | ул.Народная, д.131 | | | | август | 2023 |
| 11639 | Новониколаевский муниципальный район | рп Новониколаевский | врезка на участке заявителя (нулевая врезка) | ООО "Газпром газораспределение Волгоград" | 34-22-505-67427 | ул.Народная, д.139 | | | | январь | 2025 |
| 11640 | Новониколаевский муниципальный район | рп Новониколаевский | строительство газопровода-ввода | ООО "Газпром газораспределение Волгоград" | 34-22-505-76227 | ул.Народная, д.15а | | | | январь | 2022 |
| 11641 | Новониколаевский муниципальный район | рп Новониколаевский | врезка на участке заявителя (нулевая врезка) | ООО "Газпром газораспределение Волгоград" | 34-24-505-67430 | ул.Народная, д.160 | | | | июль | 2028 |
| 11642 | Новониколаевский муниципальный район | рп Новониколаевский | врезка на участке заявителя (нулевая врезка) | ООО "Газпром газораспределение Волгоград" | 34-22-505-71841 | ул.Народная, д.198 | | | | июль | 2024 |
| 11643 | Новониколаевский муниципальный район | рп Новониколаевский | врезка на участке заявителя (нулевая врезка) | ООО "Газпром газораспределение Волгоград" | 34-22-505-77653 | ул.Народная, д.34 | | | | август | 2023 |
| 11644 | Новониколаевский муниципальный район | рп Новониколаевский | строительство распределительного газопровода | ООО "Газпром газораспределение Волгоград" | 34-25-505-59064 | ул.Новосельная, д.15 | | | | июль | 2025 |
| 11645 | Новониколаевский муниципальный район | рп Новониколаевский | строительство газопровода-ввода | ООО "Газпром газораспределение Волгоград" | 34-25-505-58029 | ул.Новосельная, д.28 | | | | сентябрь | 2025 |
| 11646 | Новониколаевский муниципальный район | рп Новониколаевский | врезка на участке заявителя (нулевая врезка) | ООО "Газпром газораспределение Волгоград" | 34-22-505-76228 | ул.Октябрьская, д.123 | | | | февраль | 2022 |
| 11647 | Новониколаевский муниципальный район | рп Новониколаевский | врезка на участке заявителя (нулевая врезка) | ООО "Газпром газораспределение Волгоград" | 34-22-505-78310 | ул.Октябрьская, д.75 | | | | май | 2023 |

| № п/п | Муниципальное образование | Наименование населенного пункта | Мероприятия, необходимые для подключения или создания технической возможности подключения домовладений, за исключением домовладений, расположенных в границах территории садоводства | Наименование газораспределительной организации | Код объекта строительства | Адрес домовладения (домовладений), за исключением домовладения (домовладений), расположенного в границах территории садоводства, для которого реализуются мероприятия, необходимые для подключения (улица, номер домовладения) | Адрес домовладения (домовладений), за исключением домовладения (домовладений), расположенного в границах территории садоводства, для которого реализуются мероприятия, необходимые для создания технической возможности его подключения (улица, номер домовладения) | Общее количество домовладений, за исключением домовладений, расположенных в границах территории садоводства, для которых реализуются мероприятия, необходимые для подключения | Общее количество домовладений, за исключением домовладений, расположенных в границах территории садоводства, для которых реализуются мероприятия, необходимые для создания технической возможности их подключения | Срок догазификации | |
|---|---|---|---|---|---|---|---|---|---|---|---|
| | | | | | | | | | | месяц | год |
| 1 | 2 | 3 | 4 | 5 | 6 | 7 | 8 | 9 | 10 | 11 | 12 |
| 11648 | Новониколаевский муниципальный район | рп Новониколаевский | строительство газопровода-ввода | ООО "Газпром газораспределение Волгоград" | 34-24-505-61429 | ул.Первомайская, д.130 | | | | январь | 2028 |
| 11649 | Новониколаевский муниципальный район | рп Новониколаевский | врезка на участке заявителя (нулевая врезка) | ООО "Газпром газораспределение Волгоград" | 34-22-505-74987 | ул.Первомайская, д.27 | | | | сентябрь | 2022 |
| 11650 | Новониколаевский муниципальный район | рп Новониколаевский | врезка на участке заявителя (нулевая врезка) | ООО "Газпром газораспределение Волгоград" | 34-24-505-67429 | ул.Первомайская, д.3 | | | | июль | 2028 |
| 11651 | Новониколаевский муниципальный район | рп Новониколаевский | врезка на участке заявителя (нулевая врезка) | ООО "Газпром газораспределение Волгоград" | 34-25-505-59063 | ул.Привокзальная, д.107 | | | | февраль | 2025 |
| 11652 | Новониколаевский муниципальный район | рп Новониколаевский | врезка на участке заявителя (нулевая врезка) | ООО "Газпром газораспределение Волгоград" | 34-22-505-73498 | ул.Привокзальная, д.56 | | | | октябрь | 2022 |
| 11653 | Новониколаевский муниципальный район | рп Новониколаевский | врезка на участке заявителя (нулевая врезка) | ООО "Газпром газораспределение Волгоград" | 34-22-505-77654 | ул.Привокзальная, д.88 | | | | июль | 2023 |
| 11654 | Новониколаевский муниципальный район | рп Новониколаевский | строительство газопровода-ввода | ООО "Газпром газораспределение Волгоград" | 34-22-505-70697 | ул.Прудовая, д.15а | | | | июль | 2027 |
| 11655 | Новониколаевский муниципальный район | рп Новониколаевский | строительство газопровода-ввода | ООО "Газпром газораспределение Волгоград" | 34-21-505-79235 | ул.Садовая, д.68 | | | | август | 2022 |
| 11656 | Новониколаевский муниципальный район | рп Новониколаевский | врезка на участке заявителя (нулевая врезка) | ООО "Газпром газораспределение Волгоград" | 34-22-505-75743 | ул.Сиреневая, д.43 | | | | июнь | 2022 |
| 11657 | Новониколаевский муниципальный район | рп Новониколаевский | строительство газопровода-ввода | ООО "Газпром газораспределение Волгоград" | 34-22-505-90209 | ул.Солнечная, д.13 | | | | май | 2023 |
| 11658 | Новониколаевский муниципальный район | рп Новониколаевский | врезка на участке заявителя (нулевая врезка) | ООО "Газпром газораспределение Волгоград" | 34-24-505-67431 | ул.Спортивная, д.1 | | | | июнь | 2025 |

| № п/п | Муниципальное образование | Наименование населенного пункта | Мероприятия, необходимые для подключения или создания технической возможности подключения домовладений, за исключением домовладений, расположенных в границах территории садоводства | Наименование газораспределительной организации | Код объекта строительства | Адрес домовладения (домовладений), за исключением домовладения (домовладений), расположенного в границах территории садоводства, для которого реализуются мероприятия, необходимые для подключения (улица, номер домовладения) | Адрес домовладения (домовладений), за исключением домовладения (домовладений), расположенного в границах территории садоводства, для которого реализуются мероприятия, необходимые для создания технической возможности его подключения (улица, номер домовладения) | Общее количество домовладений, за исключением домовладений, расположенных в границах территории садоводства, для которых реализуются мероприятия, необходимые для подключения | Общее количество домовладений, за исключением домовладений, расположенных в границах территории садоводства, для которых реализуются мероприятия, необходимые для создания технической возможности их подключения | Срок догазификации | |
|---|---|---|---|---|---|---|---|---|---|---|---|
| | | | | | | | | | | месяц | год |
| 1 | 2 | 3 | 4 | 5 | 6 | 7 | 8 | 9 | 10 | 11 | 12 |
| 11659 | Новониколаевский муниципальный район | рп Новониколаевский | строительство газопровода-ввода | ООО "Газпром газораспределение Волгоград" | 34-21-505-80986 | ул.Спортивная, д.2а | | | | октябрь | 2023 |
| 11660 | Новониколаевский муниципальный район | рп Новониколаевский | врезка на участке заявителя (нулевая врезка) | ООО "Газпром газораспределение Волгоград" | 34-23-505-67432 | ул.Усадьба СХТ, д.23 | | | | ноябрь | 2023 |
| 11661 | Новониколаевский муниципальный район | рп Новониколаевский | врезка на участке заявителя (нулевая врезка) | ООО "Газпром газораспределение Волгоград" | 34-24-505-67425 | ул.Усадьба СХТ, д.23/2 | | | | ноябрь | 2023 |
| 11662 | Новониколаевский муниципальный район | рп Новониколаевский | строительство газопровода-ввода | ООО "Газпром газораспределение Волгоград" | 34-21-505-81449 | ул.Южная, д.11а | | | | июнь | 2023 |
| 11663 | Новониколаевский муниципальный район | с.Купава | строительство газопровода-ввода | ООО "Газпром газораспределение Волгоград" | 34-22-505-90210 | ул.Заречная, д.15 | | 2 | | август | 2023 |
| 11664 | Новониколаевский муниципальный район | с.Купава | врезка на участке заявителя (нулевая врезка) | ООО "Газпром газораспределение Волгоград" | 34-22-505-71251 | ул.Рабочая, д.12 | | | | октябрь | 2023 |
| 11665 | Новониколаевский муниципальный район | х.Алексиковский | строительство газопровода-ввода | ООО "Газпром газораспределение Волгоград" | 34-21-505-84735 | ул.Архангельская, д.3а | | 23 | | ноябрь | 2022 |
| 11666 | Новониколаевский муниципальный район | х.Алексиковский | строительство газопровода-ввода | ООО "Газпром газораспределение Волгоград" | 34-24-505-69068 | ул.Вишневая, д.1 | | | | июнь | 2028 |
| 11667 | Новониколаевский муниципальный район | х.Алексиковский | строительство газопровода-ввода | ООО "Газпром газораспределение Волгоград" | 34-21-505-81854 | ул.Восточная, д.15б | | | | февраль | 2023 |
| 11668 | Новониколаевский муниципальный район | х.Алексиковский | строительство газопровода-ввода | ООО "Газпром газораспределение Волгоград" | 34-22-505-90214 | ул.Восточная, д.17а | | | | сентябрь | 2023 |
| 11669 | Новониколаевский муниципальный район | х.Алексиковский | строительство газопровода-ввода | ООО "Газпром газораспределение Волгоград" | 34-21-505-81453 | ул.Восточная, д.21 | | | | октябрь | 2023 |

| № п/п | Муниципальное образование | Наименование населенного пункта | Мероприятия, необходимые для подключения или создания технической возможности подключения домовладений, за исключением домовладений, расположенных в границах территории садоводства | Наименование газораспределительной организации | Код объекта строительства | Адрес домовладения (домовладений), за исключением домовладения (домовладений), расположенного в границах территории садоводства, для которого реализуются мероприятия, необходимые для подключения (улица, номер домовладения) | Адрес домовладения (домовладений), за исключением домовладения (домовладений), расположенного в границах территории садоводства, для которого реализуются мероприятия, необходимые для создания технической возможности его подключения (улица, номер домовладения) | Общее количество домовладений, за исключением домовладений, расположенных в границах территории садоводства, для которых реализуются мероприятия, необходимые для подключения | Общее количество домовладений, за исключением домовладений, расположенных в границах территории садоводства, для которых реализуются мероприятия, необходимые для создания технической возможности их подключения | Срок догазификации | |
|---|---|---|---|---|---|---|---|---|---|---|---|
| | | | | | | | | | | месяц | год |
| 1 | 2 | 3 | 4 | 5 | 6 | 7 | 8 | 9 | 10 | 11 | 12 |
| 11670 | Новониколаевский муниципальный район | х.Алексиковский | строительство газопровода-ввода | ООО "Газпром газораспределение Волгоград" | 34-21-505-80988 | ул.Восточная, д.38 | | | | октябрь | 2023 |
| 11671 | Новониколаевский муниципальный район | х.Алексиковский | строительство газопровода-ввода | ООО "Газпром газораспределение Волгоград" | 34-21-505-82338 | ул.Заречная, д.27а | | | | июнь | 2022 |
| 11672 | Новониколаевский муниципальный район | х.Алексиковский | строительство газопровода-ввода | ООО "Газпром газораспределение Волгоград" | 34-24-505-61434 | ул.Заречная, д.29А | | | | май | 2028 |
| 11673 | Новониколаевский муниципальный район | х.Алексиковский | строительство газопровода-ввода | ООО "Газпром газораспределение Волгоград" | 34-21-505-84736 | ул.Колхозная Площадь, д.22 | | | | август | 2022 |
| 11674 | Новониколаевский муниципальный район | х.Алексиковский | строительство газопровода-ввода | ООО "Газпром газораспределение Волгоград" | 34-25-505-59062 | ул.Колхозная Площадь, д.9 | | | | март | 2025 |
| 11675 | Новониколаевский муниципальный район | х.Алексиковский | строительство газопровода-ввода | ООО "Газпром газораспределение Волгоград" | 34-22-505-70700 | ул.Олимпийская, д.1 | | | | январь | 2024 |
| 11676 | Новониколаевский муниципальный район | х.Алексиковский | строительство газопровода-ввода | ООО "Газпром газораспределение Волгоград" | 34-22-505-90215 | ул.Спортивная, д.12а | | | | май | 2023 |
| 11677 | Новониколаевский муниципальный район | х.Алексиковский | строительство газопровода-ввода | ООО "Газпром газораспределение Волгоград" | 34-21-505-81856 | ул.Спортивная, д.24 | | | | май | 2023 |
| 11678 | Новониколаевский муниципальный район | х.Алексиковский | строительство газопровода-ввода | ООО "Газпром газораспределение Волгоград" | 34-21-505-81454 | ул.Спортивная, д.26б | | | | май | 2023 |
| 11679 | Новониколаевский муниципальный район | х.Алексиковский | строительство распределительного газопровода | ООО "Газпром газораспределение Волгоград" | 34-26-505-59061 | ул.Степная, д.42 | | | | сентябрь | 2026 |
| 11680 | Новониколаевский муниципальный район | х.Алексиковский | строительство распределительного газопровода | ООО "Газпром газораспределение Волгоград" | 34-24-505-69581 | ул.Строителей, д.19 | | | | октябрь | 2024 |

| № п/п | Муниципальное образование | Наименование населенного пункта | Мероприятия, необходимые для подключения или создания технической возможности подключения домовладений, за исключением домовладений, расположенных в границах территории садоводства | Наименование газораспределительной организации | Код объекта строительства | Адрес домовладения (домовладений), за исключением домовладения (домовладений), расположенного в границах территории садоводства, для которого реализуются мероприятия, необходимые для подключения (улица, номер домовладения) | Адрес домовладения (домовладений), за исключением домовладения (домовладений), расположенного в границах территории садоводства, для которого реализуются мероприятия, необходимые для создания технической возможности его подключения (улица, номер домовладения) | Общее количество домовладений, за исключением домовладений, расположенных в границах территории садоводства, для которых реализуются мероприятия, необходимые для подключения | Общее количество домовладений, за исключением домовладений, расположенных в границах территории садоводства, для которых реализуются мероприятия, необходимые для создания технической возможности их подключения | Срок догазификации | |
|---|---|---|---|---|---|---|---|---|---|---|---|
| | | | | | | | | | | месяц | год |
| 1 | 2 | 3 | 4 | 5 | 6 | 7 | 8 | 9 | 10 | 11 | 12 |
| 11681 | Новониколаевский муниципальный район | х.Алексиковский | строительство газопровода-ввода | ООО "Газпром газораспределение Волгоград" | 34-21-505-81855 | ул.Центральная, д.12г | | | | май | 2023 |
| 11682 | Новониколаевский муниципальный район | х.Алексиковский | строительство газопровода-ввода | ООО "Газпром газораспределение Волгоград" | 34-24-505-69067 | ул.Центральная, д.16в | | | | июль | 2028 |
| 11683 | Новониколаевский муниципальный район | х.Алексиковский | врезка на участке заявителя (нулевая врезка) | ООО "Газпром газораспределение Волгоград" | 34-22-505-72838 | ул.Центральная, д.23б | | | | ноябрь | 2023 |
| 11684 | Новониколаевский муниципальный район | х.Алексиковский | строительство газопровода-ввода | ООО "Газпром газораспределение Волгоград" | 34-21-505-84733 | ул.Центральная, д.2а | | | | февраль | 2022 |
| 11685 | Новониколаевский муниципальный район | х.Алексиковский | строительство газопровода-ввода | ООО "Газпром газораспределение Волгоград" | 34-25-505-59060 | ул.Центральная, д.47б | | | | июнь | 2025 |
| 11686 | Новониколаевский муниципальный район | х.Алексиковский | строительство газопровода-ввода | ООО "Газпром газораспределение Волгоград" | 34-21-505-82339 | ул.Центральная, д.48 | | | | апрель | 2022 |
| 11687 | Новониколаевский муниципальный район | х.Алексиковский | врезка на участке заявителя (нулевая врезка) | ООО "Газпром газораспределение Волгоград" | 34-22-505-71270 | ул.Центральная, д.75а | | | | октябрь | 2023 |
| 11688 | Новониколаевский муниципальный район | х.Верхнекардаильский | строительство газопровода-ввода | ООО "Газпром газораспределение Волгоград" | 34-21-505-79249 | ул.Вишневая, д.4 | | 15 | | сентябрь | 2022 |
| 11689 | Новониколаевский муниципальный район | х.Верхнекардаильский | строительство газопровода-ввода | ООО "Газпром газораспределение Волгоград" | 34-21-505-80195 | ул.Подгорная, д.26 | | | | декабрь | 2022 |
| 11690 | Новониколаевский муниципальный район | х.Верхнекардаильский | строительство газопровода-ввода | ООО "Газпром газораспределение Волгоград" | 34-25-505-59059 | ул.Подгорная, д.4 | | | | март | 2025 |
| 11691 | Новониколаевский муниципальный район | х.Верхнекардаильский | строительство газопровода-ввода | ООО "Газпром газораспределение Волгоград" | 34-21-505-79255 | ул.Подгорная, д.42 | | | | июль | 2022 |

| № п/п | Муниципальное образование | Наименование населенного пункта | Мероприятия, необходимые для подключения или создания технической возможности подключения домовладений, за исключением домовладений, расположенных в границах территории садоводства | Наименование газораспределительной организации | Код объекта строительства | Адрес домовладения (домовладений), за исключением домовладения (домовладений), расположенного в границах территории садоводства, для которого реализуются мероприятия, необходимые для подключения (улица, номер домовладения) | Адрес домовладения (домовладений), за исключением домовладения (домовладений), расположенного в границах территории садоводства, для которого реализуются мероприятия, необходимые для создания технической возможности его подключения (улица, номер домовладения) | Общее количество домовладений, за исключением домовладений, расположенных в границах территории садоводства, для которых реализуются мероприятия, необходимые для подключения | Общее количество домовладений, за исключением домовладений, расположенных в границах территории садоводства, для которых реализуются мероприятия, необходимые для создания технической возможности их подключения | Срок догазификации | |
|---|---|---|---|---|---|---|---|---|---|---|---|
| | | | | | | | | | | месяц | год |
| 1 | 2 | 3 | 4 | 5 | 6 | 7 | 8 | 9 | 10 | 11 | 12 |
| 11692 | Новониколаевский муниципальный район | х.Верхнекардаильский | строительство газопровода-ввода | ООО "Газпром газораспределение Волгоград" | 34-21-505-79248 | ул.Речная, д.15 | | | | сентябрь | 2023 |
| 11693 | Новониколаевский муниципальный район | х.Верхнекардаильский | строительство газопровода-ввода | ООО "Газпром газораспределение Волгоград" | 34-21-505-79252 | ул.Сиреневая, д.15 | | | | сентябрь | 2022 |
| 11694 | Новониколаевский муниципальный район | х.Верхнекардаильский | строительство газопровода-ввода | ООО "Газпром газораспределение Волгоград" | 34-21-505-79251 | ул.Сиреневая, д.51 | | | | июль | 2022 |
| 11695 | Новониколаевский муниципальный район | х.Верхнекардаильский | строительство газопровода-ввода | ООО "Газпром газораспределение Волгоград" | 34-21-505-79253 | ул.Тополиная, д.22 | | | | июль | 2022 |
| 11696 | Новониколаевский муниципальный район | х.Верхнекардаильский | строительство газопровода-ввода | ООО "Газпром газораспределение Волгоград" | 34-21-505-79258 | ул.Тополиная, д.7 | | | | июль | 2022 |
| 11697 | Новониколаевский муниципальный район | х.Верхнекардаильский | строительство газопровода-ввода | ООО "Газпром газораспределение Волгоград" | 34-24-505-67424 | ул.Центральная, д.1 | | | | октябрь | 2024 |
| 11698 | Новониколаевский муниципальный район | х.Верхнекардаильский | строительство газопровода-ввода | ООО "Газпром газораспределение Волгоград" | 34-21-505-79250 | ул.Центральная, д.32 | | | | сентябрь | 2022 |
| 11699 | Новониколаевский муниципальный район | х.Верхнекардаильский | строительство газопровода-ввода | ООО "Газпром газораспределение Волгоград" | 34-21-505-79254 | ул.Центральная, д.34 | | | | сентябрь | 2022 |
| 11700 | Новониколаевский муниципальный район | х.Верхнекардаильский | строительство газопровода-ввода | ООО "Газпром газораспределение Волгоград" | 34-21-505-79257 | ул.Школьная, д.24 | | | | сентябрь | 2022 |
| 11701 | Новониколаевский муниципальный район | х.Верхнекардаильский | строительство газопровода-ввода | ООО "Газпром газораспределение Волгоград" | 34-21-505-80196 | ул.Школьная, д.34 | | | | декабрь | 2022 |
| 11702 | Новониколаевский муниципальный район | х.Верхнекардаильский | строительство газопровода-ввода | ООО "Газпром газораспределение Волгоград" | 34-21-505-79256 | ул.Школьная, д.52 | | | | сентябрь | 2022 |

| № п/п | Муниципальное образование | Наименование населенного пункта | Мероприятия, необходимые для подключения или создания технической возможности подключения домовладений, за исключением домовладений, расположенных в границах территории садоводства | Наименование газораспределительной организации | Код объекта строительства | Адрес домовладения (домовладений), за исключением домовладения (домовладений), расположенного в границах территории садоводства, для которого реализуются мероприятия, необходимые для подключения (улица, номер домовладения) | Адрес домовладения (домовладений), за исключением домовладения (домовладений), расположенного в границах территории садоводства, для которого реализуются мероприятия, необходимые для создания технической возможности его подключения (улица, номер домовладения) | Общее количество домовладений, за исключением домовладений, расположенных в границах территории садоводства, для которых реализуются мероприятия, необходимые для подключения | Общее количество домовладений, за исключением домовладений, расположенных в границах территории садоводства, для которых реализуются мероприятия, необходимые для создания технической возможности их подключения | Срок догазификации | |
|---|---|---|---|---|---|---|---|---|---|---|---|
| | | | | | | | | | | месяц | год |
| 1 | 2 | 3 | 4 | 5 | 6 | 7 | 8 | 9 | 10 | 11 | 12 |
| 11703 | Новониколаевский муниципальный район | х.Грачи | строительство газопровода-ввода | ООО "Газпром газораспределение Волгоград" | 34-24-505-69066 | ул.Набережная, д.17 | | 3 | | декабрь | 2024 |
| 11704 | Новониколаевский муниципальный район | х.Грачи | строительство распределительного газопровода | ООО "Газпром газораспределение Волгоград" | 34-22-505-78530 | ул.Привокзальная, д.4 | | | | январь | 2023 |
| 11705 | Новониколаевский муниципальный район | х.Грачи | строительство распределительного газопровода | ООО "Газпром газораспределение Волгоград" | 34-22-505-72936 | ул.Привокзальная, д.7 | | | | октябрь | 2022 |
| 11706 | Новониколаевский муниципальный район | х.Двойновский | строительство газопровода-ввода | ООО "Газпром газораспределение Волгоград" | 34-21-505-80191 | пер.Кустарный, д.5 | | 17 | | ноябрь | 2022 |
| 11707 | Новониколаевский муниципальный район | х.Двойновский | врезка на участке заявителя (нулевая врезка) | ООО "Газпром газораспределение Волгоград" | 34-22-505-72937 | ул.Вишневая, д.4 | | | | октябрь | 2022 |
| 11708 | Новониколаевский муниципальный район | х.Двойновский | врезка на участке заявителя (нулевая врезка) | ООО "Газпром газораспределение Волгоград" | 34-22-505-78532 | ул.Вишневая, д.9 | | | | январь | 2023 |
| 11709 | Новониколаевский муниципальный район | х.Двойновский | строительство газопровода-ввода | ООО "Газпром газораспределение Волгоград" | 34-21-505-79243 | ул.Заозерная, д.1 | | | | сентябрь | 2022 |
| 11710 | Новониколаевский муниципальный район | х.Двойновский | строительство газопровода-ввода | ООО "Газпром газораспределение Волгоград" | 34-21-505-79246 | ул.Заозерная, д.12 | | | | июль | 2022 |
| 11711 | Новониколаевский муниципальный район | х.Двойновский | строительство газопровода-ввода | ООО "Газпром газораспределение Волгоград" | 34-21-505-79245 | ул.Луговая, д.27 | | | | сентябрь | 2022 |
| 11712 | Новониколаевский муниципальный район | х.Двойновский | строительство газопровода-ввода | ООО "Газпром газораспределение Волгоград" | 34-21-505-79244 | ул.Луговая, д.4 | | | | сентябрь | 2022 |
| 11713 | Новониколаевский муниципальный район | х.Двойновский | строительство газопровода-ввода | ООО "Газпром газораспределение Волгоград" | 34-21-505-80192 | ул.Луговая, д.51 | | | | ноябрь | 2022 |

| № п/п | Муниципальное образование | Наименование населенного пункта | Мероприятия, необходимые для подключения или создания технической возможности подключения домовладений, за исключением домовладений, расположенных в границах территории садоводства | Наименование газораспределительной организации | Код объекта строительства | Адрес домовладения (домовладений), за исключением домовладения (домовладений), расположенного в границах территории садоводства, для которого реализуются мероприятия, необходимые для подключения (улица, номер домовладения) | Адрес домовладения (домовладений), за исключением домовладения (домовладений), расположенного в границах территории садоводства, для которого реализуются мероприятия, необходимые для создания технической возможности его подключения (улица, номер домовладения) | Общее количество домовладений, за исключением домовладений, расположенных в границах территории садоводства, для которых реализуются мероприятия, необходимые для подключения | Общее количество домовладений, за исключением домовладений, расположенных в границах территории садоводства, для которых реализуются мероприятия, необходимые для создания технической возможности их подключения | Срок догазификации | |
|---|---|---|---|---|---|---|---|---|---|---|---|
| | | | | | | | | | | месяц | год |
| 1 | 2 | 3 | 4 | 5 | 6 | 7 | 8 | 9 | 10 | 11 | 12 |
| 11714 | Новониколаевский муниципальный район | х.Двойновский | строительство газопровода-ввода | ООО "Газпром газораспределение Волгоград" | 34-21-505-80193 | ул.Луговая, д.55 | | | | ноябрь | 2022 |
| 11715 | Новониколаевский муниципальный район | х.Двойновский | врезка на участке заявителя (нулевая врезка) | ООО "Газпром газораспределение Волгоград" | 34-22-505-75540 | ул.Молодежная, д.14 | | | | май | 2022 |
| 11716 | Новониколаевский муниципальный район | х.Двойновский | врезка на участке заявителя (нулевая врезка) | ООО "Газпром газораспределение Волгоград" | 34-22-505-75539 | ул.Набережная, д.19 | | | | май | 2022 |
| 11717 | Новониколаевский муниципальный район | х.Двойновский | врезка на участке заявителя (нулевая врезка) | ООО "Газпром газораспределение Волгоград" | 34-22-505-72938 | ул.Садовая, д.16 | | | | ноябрь | 2023 |
| 11718 | Новониколаевский муниципальный район | х.Двойновский | строительство газопровода-ввода | ООО "Газпром газораспределение Волгоград" | 34-21-505-80194 | ул.Садовая, д.2 | | | | ноябрь | 2022 |
| 11719 | Новониколаевский муниципальный район | х.Двойновский | строительство газопровода-ввода | ООО "Газпром газораспределение Волгоград" | 34-24-505-62024 | ул.Спортивная, д.1а | | | | октябрь | 2024 |
| 11720 | Новониколаевский муниципальный район | х.Двойновский | врезка на участке заявителя (нулевая врезка) | ООО "Газпром газораспределение Волгоград" | 34-22-505-71349 | ул.Центральная, д.101 | | | | июль | 2024 |
| 11721 | Новониколаевский муниципальный район | х.Двойновский | строительство газопровода-ввода | ООО "Газпром газораспределение Волгоград" | 34-21-505-79247 | ул.Центральная, д.110 | | | | июль | 2022 |
| 11722 | Новониколаевский муниципальный район | х.Двойновский | врезка на участке заявителя (нулевая врезка) | ООО "Газпром газораспределение Волгоград" | 34-22-505-78531 | ул.Центральная, д.53 | | | | февраль | 2023 |
| 11723 | Новониколаевский муниципальный район | х.Дуплятский | строительство распределительного газопровода | ООО "Газпром газораспределение Волгоград" | 34-22-505-77656 | ул.Заречная, д.109 | | 11 | | июль | 2023 |
| 11724 | Новониколаевский муниципальный район | х.Дуплятский | строительство распределительного газопровода | ООО "Газпром газораспределение Волгоград" | 34-22-505-78311 | ул.Заречная, д.119 | | | | июнь | 2023 |

| № п/п | Муниципальное образование | Наименование населенного пункта | Мероприятия, необходимые для подключения или создания технической возможности подключения домовладений, за исключением домовладений, расположенных в границах территории садоводства | Наименование газораспределительной организации | Код объекта строительства | Адрес домовладения (домовладений), за исключением домовладения (домовладений), расположенного в границах территории садоводства, для которого реализуются мероприятия, необходимые для подключения (улица, номер домовладения) | Адрес домовладения (домовладений), за исключением домовладения (домовладений), расположенного в границах территории садоводства, для которого реализуются мероприятия, необходимые для создания технической возможности его подключения (улица, номер домовладения) | Общее количество домовладений, за исключением домовладений, расположенных в границах территории садоводства, для которых реализуются мероприятия, необходимые для подключения | Общее количество домовладений, за исключением домовладений, расположенных в границах территории садоводства, для которых реализуются мероприятия, необходимые для создания технической возможности их подключения | Срок догазификации | |
|---|---|---|---|---|---|---|---|---|---|---|---|
| | | | | | | | | | | месяц | год |
| 1 | 2 | 3 | 4 | 5 | 6 | 7 | 8 | 9 | 10 | 11 | 12 |
| 11725 | Новониколаевский муниципальный район | х.Дуплятский | строительство газопровода-ввода | ООО "Газпром газораспределение Волгоград" | 34-22-505-90216 | ул.Заречная, д.123 | | | | ноябрь | 2023 |
| 11726 | Новониколаевский муниципальный район | х.Дуплятский | строительство распределительного газопровода | ООО "Газпром газораспределение Волгоград" | 34-22-505-73506 | ул.Заречная, д.125 | | | | декабрь | 2023 |
| 11727 | Новониколаевский муниципальный район | х.Дуплятский | строительство газопровода-ввода | ООО "Газпром газораспределение Волгоград" | 34-21-505-81853 | ул.Заречная, д.24 | | | | май | 2023 |
| 11728 | Новониколаевский муниципальный район | х.Дуплятский | строительство газопровода-ввода | ООО "Газпром газораспределение Волгоград" | 34-22-505-90217 | ул.Кленовая, д.4 | | | | октябрь | 2023 |
| 11729 | Новониколаевский муниципальный район | х.Дуплятский | строительство газопровода-ввода | ООО "Газпром газораспределение Волгоград" | 34-21-505-81452 | ул.Кленовая, д.7 | | | | август | 2023 |
| 11730 | Новониколаевский муниципальный район | х.Дуплятский | строительство газопровода-ввода | ООО "Газпром газораспределение Волгоград" | 34-25-505-57082 | ул.Кленовая, д.8 | | | | октябрь | 2025 |
| 11731 | Новониколаевский муниципальный район | х.Дуплятский | строительство газопровода-ввода | ООО "Газпром газораспределение Волгоград" | 34-21-505-79242 | ул.Сиреневая, д.2 | | | | август | 2022 |
| 11732 | Новониколаевский муниципальный район | х.Дуплятский | строительство газопровода-ввода | ООО "Газпром газораспределение Волгоград" | 34-21-505-79241 | ул.Сиреневая, д.26 | | | | август | 2022 |
| 11733 | Новониколаевский муниципальный район | х.Дуплятский | строительство газопровода-ввода | ООО "Газпром газораспределение Волгоград" | 34-21-505-79240 | ул.Центральная, д.58 | | | | сентябрь | 2022 |
| 11734 | Новониколаевский муниципальный район | х.Киквидзе | строительство газопровода-ввода | ООО "Газпром газораспределение Волгоград" | 34-21-505-79259 | пер.Школьный, д.1 | | 26 | | сентябрь | 2022 |
| 11735 | Новониколаевский муниципальный район | х.Киквидзе | строительство газопровода-ввода | ООО "Газпром газораспределение Волгоград" | 34-21-505-80198 | ул.Береговая, д.11а | | | | декабрь | 2022 |

| № п/п | Муниципальное образование | Наименование населенного пункта | Мероприятия, необходимые для подключения или создания технической возможности подключения домовладений, за исключением домовладений, расположенных в границах территории садоводства | Наименование газораспределительной организации | Код объекта строительства | Адрес домовладения (домовладений), за исключением домовладения (домовладений), расположенного в границах территории садоводства, для которого реализуются мероприятия, необходимые для подключения (улица, номер домовладения) | Адрес домовладения (домовладений), за исключением домовладения (домовладений), расположенного в границах территории садоводства, для которого реализуются мероприятия, необходимые для создания технической возможности его подключения (улица, номер домовладения) | Общее количество домовладений, за исключением домовладений, расположенных в границах территории садоводства, для которых реализуются мероприятия, необходимые для подключения | Общее количество домовладений, за исключением домовладений, расположенных в границах территории садоводства, для которых реализуются мероприятия, необходимые для создания технической возможности их подключения | Срок догазификации | |
|---|---|---|---|---|---|---|---|---|---|---|---|
| | | | | | | | | | | месяц | год |
| 1 | 2 | 3 | 4 | 5 | 6 | 7 | 8 | 9 | 10 | 11 | 12 |
| 11736 | Новониколаевский муниципальный район | х.Киквидзе | строительство распределительного газопровода | ООО "Газпром газораспределение Волгоград" | 34-22-505-72990 | ул.Береговая, д.14 | | | | октябрь | 2022 |
| 11737 | Новониколаевский муниципальный район | х.Киквидзе | строительство распределительного газопровода | ООО "Газпром газораспределение Волгоград" | 34-22-505-72986 | ул.Береговая, д.16 | | | | октябрь | 2022 |
| 11738 | Новониколаевский муниципальный район | х.Киквидзе | строительство газопровода-ввода | ООО "Газпром газораспределение Волгоград" | 34-21-505-80186 | ул.Береговая, д.2 | | | | декабрь | 2022 |
| 11739 | Новониколаевский муниципальный район | х.Киквидзе | строительство распределительного газопровода | ООО "Газпром газораспределение Волгоград" | 34-22-505-78552 | ул.Береговая, д.9 | | | | октябрь | 2022 |
| 11740 | Новониколаевский муниципальный район | х.Киквидзе | строительство распределительного газопровода | ООО "Газпром газораспределение Волгоград" | 34-22-505-72987 | ул.Зеленая, д.1 | | | | октябрь | 2022 |
| 11741 | Новониколаевский муниципальный район | х.Киквидзе | строительство газопровода-ввода | ООО "Газпром газораспределение Волгоград" | 34-21-505-82814 | ул.Зеленая, д.18 | | | | февраль | 2022 |
| 11742 | Новониколаевский муниципальный район | х.Киквидзе | строительство распределительного газопровода | ООО "Газпром газораспределение Волгоград" | 34-22-505-78229 | ул.Садовая, д.1 | | | | октябрь | 2022 |
| 11743 | Новониколаевский муниципальный район | х.Киквидзе | строительство распределительного газопровода | ООО "Газпром газораспределение Волгоград" | 34-22-505-78548 | ул.Садовая, д.10 | | | | декабрь | 2022 |
| 11744 | Новониколаевский муниципальный район | х.Киквидзе | строительство распределительного газопровода | ООО "Газпром газораспределение Волгоград" | 34-22-505-72985 | ул.Садовая, д.11 | | | | октябрь | 2022 |
| 11745 | Новониколаевский муниципальный район | х.Киквидзе | строительство распределительного газопровода | ООО "Газпром газораспределение Волгоград" | 34-22-505-72984 | ул.Садовая, д.13 | | | | октябрь | 2022 |
| 11746 | Новониколаевский муниципальный район | х.Киквидзе | строительство распределительного газопровода | ООО "Газпром газораспределение Волгоград" | 34-22-505-78549 | ул.Садовая, д.14 | | | | декабрь | 2022 |

| № п/п | Муниципальное образование | Наименование населенного пункта | Мероприятия, необходимые для подключения или создания технической возможности подключения домовладений, за исключением домовладений, расположенных в границах территории садоводства | Наименование газораспределительной организации | Код объекта строительства | Адрес домовладения (домовладений), за исключением домовладения (домовладений), расположенного в границах территории садоводства, для которого реализуются мероприятия, необходимые для подключения (улица, номер домовладения) | Адрес домовладения (домовладений), за исключением домовладения (домовладений), расположенного в границах территории садоводства, для которого реализуются мероприятия, необходимые для создания технической возможности его подключения (улица, номер домовладения) | Общее количество домовладений, за исключением домовладений, расположенных в границах территории садоводства, для которых реализуются мероприятия, необходимые для подключения | Общее количество домовладений, за исключением домовладений, расположенных в границах территории садоводства, для которых реализуются мероприятия, необходимые для создания технической возможности их подключения | Срок догазификации | |
|---|---|---|---|---|---|---|---|---|---|---|---|
| | | | | | | | | | | месяц | год |
| 1 | 2 | 3 | 4 | 5 | 6 | 7 | 8 | 9 | 10 | 11 | 12 |
| 11747 | Новониколаевский муниципальный район | х.Киквидзе | строительство распределительного газопровода | ООО "Газпром газораспределение Волгоград" | 34-22-505-78550 | ул.Садовая, д.16 | | | | декабрь | 2022 |
| 11748 | Новониколаевский муниципальный район | х.Киквидзе | строительство распределительного газопровода | ООО "Газпром газораспределение Волгоград" | 34-22-505-72991 | ул.Садовая, д.18 | | | | октябрь | 2022 |
| 11749 | Новониколаевский муниципальный район | х.Киквидзе | строительство распределительного газопровода | ООО "Газпром газораспределение Волгоград" | 34-21-505-67421 | ул.Садовая, д.20 | | | | октябрь | 2022 |
| 11750 | Новониколаевский муниципальный район | х.Киквидзе | строительство распределительного газопровода | ООО "Газпром газораспределение Волгоград" | 34-22-505-78551 | ул.Садовая, д.25 | | | | декабрь | 2022 |
| 11751 | Новониколаевский муниципальный район | х.Киквидзе | строительство распределительного газопровода | ООО "Газпром газораспределение Волгоград" | 34-22-505-72989 | ул.Садовая, д.26 | | | | октябрь | 2022 |
| 11752 | Новониколаевский муниципальный район | х.Киквидзе | строительство распределительного газопровода | ООО "Газпром газораспределение Волгоград" | 34-22-505-72981 | ул.Садовая, д.27а | | | | декабрь | 2022 |
| 11753 | Новониколаевский муниципальный район | х.Киквидзе | строительство распределительного газопровода | ООО "Газпром газораспределение Волгоград" | 34-22-505-72983 | ул.Садовая, д.28 | | | | декабрь | 2022 |
| 11754 | Новониколаевский муниципальный район | х.Киквидзе | строительство распределительного газопровода | ООО "Газпром газораспределение Волгоград" | 34-22-505-67423 | ул.Садовая, д.29 | | | | декабрь | 2022 |
| 11755 | Новониколаевский муниципальный район | х.Киквидзе | строительство распределительного газопровода | ООО "Газпром газораспределение Волгоград" | 34-22-505-67422 | ул.Садовая, д.3 | | | | декабрь | 2022 |
| 11756 | Новониколаевский муниципальный район | х.Киквидзе | строительство распределительного газопровода | ООО "Газпром газораспределение Волгоград" | 34-22-505-72982 | ул.Садовая, д.6 | | | | декабрь | 2022 |
| 11757 | Новониколаевский муниципальный район | х.Киквидзе | строительство распределительного газопровода | ООО "Газпром газораспределение Волгоград" | 34-22-505-72988 | ул.Садовая, д.7 | | | | октябрь | 2022 |

| № п/п | Муниципальное образование | Наименование населенного пункта | Мероприятия, необходимые для подключения или создания технической возможности подключения домовладений, за исключением домовладений, расположенных в границах территории садоводства | Наименование газораспределительной организации | Код объекта строительства | Адрес домовладения (домовладений), за исключением домовладения (домовладений), расположенного в границах территории садоводства, для которого реализуются мероприятия, необходимые для подключения (улица, номер домовладения) | Адрес домовладения (домовладений), за исключением домовладения (домовладений), расположенного в границах территории садоводства, для которого реализуются мероприятия, необходимые для создания технической возможности его подключения (улица, номер домовладения) | Общее количество домовладений, за исключением домовладений, расположенных в границах территории садоводства, для которых реализуются мероприятия, необходимые для подключения | Общее количество домовладений, за исключением домовладений, расположенных в границах территории садоводства, для которых реализуются мероприятия, необходимые для создания технической возможности их подключения | Срок догазификации | |
|---|---|---|---|---|---|---|---|---|---|---|---|
| | | | | | | | | | | месяц | год |
| 1 | 2 | 3 | 4 | 5 | 6 | 7 | 8 | 9 | 10 | 11 | 12 |
| 11758 | Новониколаевский муниципальный район | х.Киквидзе | строительство распределительного газопровода | ООО "Газпром газораспределение Волгоград" | 34-22-505-72980 | ул.Садовая, д.8 | | | | декабрь | 2022 |
| 11759 | Новониколаевский муниципальный район | х.Киквидзе | строительство газопровода-ввода | ООО "Газпром газораспределение Волгоград" | 34-21-505-80989 | ул.Центральная, д.8А | | | | октябрь | 2023 |
| 11760 | Новониколаевский муниципальный район | х.Королевский | врезка на участке заявителя (нулевая врезка) | ООО "Газпром газораспределение Волгоград" | 34-24-505-62023 | ул.Продольная, д.31 | | 1 | | сентябрь | 2024 |
| 11761 | Новониколаевский муниципальный район | х.Куликовский | строительство газопровода-ввода | ООО "Газпром газораспределение Волгоград" | 34-22-505-70699 | ул.Восточная, д.1 | | 12 | | июль | 2024 |
| 11762 | Новониколаевский муниципальный район | х.Куликовский | строительство газопровода-ввода | ООО "Газпром газораспределение Волгоград" | 34-21-505-80187 | ул.Карла Маркса, д.5 | | | | декабрь | 2022 |
| 11763 | Новониколаевский муниципальный район | х.Куликовский | строительство газопровода-ввода | ООО "Газпром газораспределение Волгоград" | 34-21-505-79239 | ул.Кооперативная, д.11 | | | | июль | 2022 |
| 11764 | Новониколаевский муниципальный район | х.Куликовский | врезка на участке заявителя (нулевая врезка) | ООО "Газпром газораспределение Волгоград" | 34-22-505-76800 | ул.Кооперативная, д.17 | | | | январь | 2022 |
| 11765 | Новониколаевский муниципальный район | х.Куликовский | строительство газопровода-ввода | ООО "Газпром газораспределение Волгоград" | 34-21-505-80987 | ул.Ломоносова, д.2 | | | | декабрь | 2023 |
| 11766 | Новониколаевский муниципальный район | х.Куликовский | строительство газопровода-ввода | ООО "Газпром газораспределение Волгоград" | 34-21-505-82335 | ул.Ломоносова, д.4 | | | | июнь | 2022 |
| 11767 | Новониколаевский муниципальный район | х.Куликовский | строительство газопровода-ввода | ООО "Газпром газораспределение Волгоград" | 34-21-505-82336 | ул.Ломоносова, д.7 | | | | июнь | 2022 |
| 11768 | Новониколаевский муниципальный район | х.Куликовский | строительство газопровода-ввода | ООО "Газпром газораспределение Волгоград" | 34-21-505-81451 | ул.Молодежная, д.17 | | | | декабрь | 2022 |

| № п/п | Муниципальное образование | Наименование населенного пункта | Мероприятия, необходимые для подключения или создания технической возможности подключения домовладений, за исключением домовладений, расположенных в границах территории садоводства | Наименование газораспределительной организации | Код объекта строительства | Адрес домовладения (домовладений), за исключением домовладения (домовладений), расположенного в границах территории садоводства, для которого реализуются мероприятия, необходимые для подключения (улица, номер домовладения) | Адрес домовладения (домовладений), за исключением домовладения (домовладений), расположенного в границах территории садоводства, для которого реализуются мероприятия, необходимые для создания технической возможности его подключения (улица, номер домовладения) | Общее количество домовладений, за исключением домовладений, расположенных в границах территории садоводства, для которых реализуются мероприятия, необходимые для подключения | Общее количество домовладений, за исключением домовладений, расположенных в границах территории садоводства, для которых реализуются мероприятия, необходимые для создания технической возможности их подключения | Срок догазификации | |
|---|---|---|---|---|---|---|---|---|---|---|---|
| | | | | | | | | | | месяц | год |
| 1 | 2 | 3 | 4 | 5 | 6 | 7 | 8 | 9 | 10 | 11 | 12 |
| 11769 | Новониколаевский муниципальный район | х.Куликовский | строительство газопровода-ввода | ООО "Газпром газораспределение Волгоград" | 34-21-505-83035 | ул.Народная, д.7 | | | | март | 2022 |
| 11770 | Новониколаевский муниципальный район | х.Куликовский | строительство газопровода-ввода | ООО "Газпром газораспределение Волгоград" | 34-21-505-79238 | ул.Привокзальная, д.1 | | | | август | 2022 |
| 11771 | Новониколаевский муниципальный район | х.Куликовский | строительство газопровода-ввода | ООО "Газпром газораспределение Волгоград" | 34-21-505-79237 | ул.Привокзальная, д.40 | | | | июль | 2022 |
| 11772 | Новониколаевский муниципальный район | х.Куликовский | строительство газопровода-ввода | ООО "Газпром газораспределение Волгоград" | 34-22-505-76229 | ул.Свободы, д.1 | | | | март | 2022 |
| 11773 | Новониколаевский муниципальный район | х.Новокардаильский | строительство газопровода-ввода | ООО "Газпром газораспределение Волгоград" | 34-22-505-82166 | ул.Центральная, д.12а | | 1 | | май | 2022 |
| 11774 | Новониколаевский муниципальный район | х.Орловский | врезка на участке заявителя (нулевая врезка) | ООО "Газпром газораспределение Волгоград" | 34-22-505-78626 | ул.Кустарная, д.4 | | 3 | | январь | 2023 |
| 11775 | Новониколаевский муниципальный район | х.Орловский | врезка на участке заявителя (нулевая врезка) | ООО "Газпром газораспределение Волгоград" | 34-24-505-61433 | ул.Речная, д.2 | | | | декабрь | 2024 |
| 11776 | Новониколаевский муниципальный район | х.Орловский | врезка на участке заявителя (нулевая врезка) | ООО "Газпром газораспределение Волгоград" | 34-22-505-76230 | ул.Центральная, д.4а | | | | январь | 2022 |
| 11777 | Новониколаевский муниципальный район | х.Пруцковский | строительство газопровода-ввода | ООО "Газпром газораспределение Волгоград" | 34-22-505-90219 | ул.Дачная, д.12 | | 5 | | сентябрь | 2023 |
| 11778 | Новониколаевский муниципальный район | х.Пруцковский | врезка на участке заявителя (нулевая врезка) | ООО "Газпром газораспределение Волгоград" | 34-22-505-76225 | ул.Дачная, д.13 | | | | февраль | 2022 |
| 11779 | Новониколаевский муниципальный район | х.Пруцковский | строительство газопровода-ввода | ООО "Газпром газораспределение Волгоград" | 34-25-505-59058 | ул.Дачная, д.17 | | | | апрель | 2025 |

| № п/п | Муниципальное образование | Наименование населенного пункта | Мероприятия, необходимые для подключения или создания технической возможности подключения домовладений, за исключением домовладений, расположенных в границах территории садоводства | Наименование газораспределительной организации | Код объекта строительства | Адрес домовладения (домовладений), за исключением домовладения (домовладений), расположенного в границах территории садоводства, для которого реализуются мероприятия, необходимые для подключения (улица, номер домовладения) | Адрес домовладения (домовладений), за исключением домовладения (домовладений), расположенного в границах территории садоводства, для которого реализуются мероприятия, необходимые для создания технической возможности его подключения (улица, номер домовладения) | Общее количество домовладений, за исключением домовладений, расположенных в границах территории садоводства, для которых реализуются мероприятия, необходимые для подключения | Общее количество домовладений, за исключением домовладений, расположенных в границах территории садоводства, для которых реализуются мероприятия, необходимые для создания технической возможности их подключения | Срок догазификации | |
|---|---|---|---|---|---|---|---|---|---|---|---|
| | | | | | | | | | | месяц | год |
| 1 | 2 | 3 | 4 | 5 | 6 | 7 | 8 | 9 | 10 | 11 | 12 |
| 11780 | Новониколаевский муниципальный район | х.Пруцковский | строительство газопровода-ввода | ООО "Газпром газораспределение Волгоград" | 34-21-505-84720 | ул.Железнодорожная, д.16 | | | | ноябрь | 2022 |
| 11781 | Новониколаевский муниципальный район | х.Пруцковский | врезка на участке заявителя (нулевая врезка) | ООО "Газпром газораспределение Волгоград" | 34-22-505-73497 | ул.Садовая, д.8 | | | | ноябрь | 2022 |
| 11782 | Новониколаевский муниципальный район | х.Фоминский | врезка на участке заявителя (нулевая врезка) | ООО "Газпром газораспределение Волгоград" | 34-25-505-59057 | ул.Зеленая, д.17 | | 9 | | апрель | 2025 |
| 11783 | Новониколаевский муниципальный район | х.Фоминский | врезка на участке заявителя (нулевая врезка) | ООО "Газпром газораспределение Волгоград" | 34-22-505-74989 | ул.Молодежная, д.1 | | | | август | 2022 |
| 11784 | Новониколаевский муниципальный район | х.Фоминский | врезка на участке заявителя (нулевая врезка) | ООО "Газпром газораспределение Волгоград" | 34-24-505-67420 | ул.Молодежная, д.7 | | | | сентябрь | 2024 |
| 11785 | Новониколаевский муниципальный район | х.Фоминский | врезка на участке заявителя (нулевая врезка) | ООО "Газпром газораспределение Волгоград" | 34-22-505-77657 | ул.Центральная, д.13 | | | | август | 2023 |
| 11786 | Новониколаевский муниципальный район | х.Фоминский | строительство газопровода-ввода | ООО "Газпром газораспределение Волгоград" | 34-21-505-82337 | ул.Центральная, д.28 | | | | апрель | 2022 |
| 11787 | Новониколаевский муниципальный район | х.Фоминский | врезка на участке заявителя (нулевая врезка) | ООО "Газпром газораспределение Волгоград" | 34-24-505-67419 | ул.Центральная, д.40 | | | | сентябрь | 2024 |
| 11788 | Новониколаевский муниципальный район | х.Фоминский | строительство газопровода-ввода | ООО "Газпром газораспределение Волгоград" | 34-22-505-67418 | ул.Центральная, д.48 | | | | январь | 2023 |
| 11789 | Новониколаевский муниципальный район | х.Фоминский | врезка на участке заявителя (нулевая врезка) | ООО "Газпром газораспределение Волгоград" | 34-25-505-57081 | ул.Центральная, д.51 | | | | июль | 2025 |
| 11790 | Новониколаевский муниципальный район | х.Фоминский | врезка на участке заявителя (нулевая врезка) | ООО "Газпром газораспределение Волгоград" | 34-22-505-76802 | ул.Центральная, д.7 | | | | январь | 2022 |

| № п/п | Муниципальное образование | Наименование населенного пункта | Мероприятия, необходимые для подключения или создания технической возможности подключения домовладений, за исключением домовладений, расположенных в границах территории садоводства | Наименование газораспределительной организации | Код объекта строительства | Адрес домовладения (домовладений), за исключением домовладения (домовладений), расположенного в границах территории садоводства, для которого реализуются мероприятия, необходимые для подключения (улица, номер домовладения) | Адрес домовладения (домовладений), за исключением домовладения (домовладений), расположенного в границах территории садоводства, для которого реализуются мероприятия, необходимые для создания технической возможности его подключения (улица, номер домовладения) | Общее количество домовладений, за исключением домовладений, расположенных в границах территории садоводства, для которых реализуются мероприятия, необходимые для подключения | Общее количество домовладений, за исключением домовладений, расположенных в границах территории садоводства, для которых реализуются мероприятия, необходимые для создания технической возможности их подключения | Срок догазификации | |
|---|---|---|---|---|---|---|---|---|---|---|---|
| | | | | | | | | | | месяц | год |
| 1 | 2 | 3 | 4 | 5 | 6 | 7 | 8 | 9 | 10 | 11 | 12 |
| 11791 | Новониколаевский муниципальный район | х.Чулинский | строительство газопровода-ввода | ООО "Газпром газораспределение Волгоград" | 34-21-505-80188 | ул.Кустарная, д.2 | | 11 | | ноябрь | 2023 |
| 11792 | Новониколаевский муниципальный район | х.Чулинский | строительство распределительного газопровода | ООО "Газпром газораспределение Волгоград" | 34-21-505-67417 | ул.Кустарная, д.4 | | | | сентябрь | 2022 |
| 11793 | Новониколаевский муниципальный район | х.Чулинский | строительство газопровода-ввода | ООО "Газпром газораспределение Волгоград" | 34-21-505-80189 | ул.Полевая, д.22 | | | | декабрь | 2022 |
| 11794 | Новониколаевский муниципальный район | х.Чулинский | строительство газопровода-ввода | ООО "Газпром газораспределение Волгоград" | 34-21-505-80190 | ул.Степная, д.3 | | | | декабрь | 2023 |
| 11795 | Новониколаевский муниципальный район | х.Чулинский | строительство распределительного газопровода | ООО "Газпром газораспределение Волгоград" | 34-22-505-67416 | ул.Степная, д.5 | | | | сентябрь | 2022 |
| 11796 | Новониколаевский муниципальный район | х.Чулинский | строительство распределительного газопровода | ООО "Газпром газораспределение Волгоград" | 34-22-505-72977 | ул.Степная, д.7 | | | | сентябрь | 2022 |
| 11797 | Новониколаевский муниципальный район | х.Чулинский | строительство распределительного газопровода | ООО "Газпром газораспределение Волгоград" | 34-22-505-72978 | ул.Фермерская, д.11 | | | | сентябрь | 2022 |
| 11798 | Новониколаевский муниципальный район | х.Чулинский | строительство распределительного газопровода | ООО "Газпром газораспределение Волгоград" | 34-22-505-67415 | ул.Фермерская, д.5 | | | | сентябрь | 2022 |
| 11799 | Новониколаевский муниципальный район | х.Чулинский | строительство распределительного газопровода | ООО "Газпром газораспределение Волгоград" | 34-22-505-72979 | ул.Центральная, д.5 | | | | сентябрь | 2022 |
| 11800 | Новониколаевский муниципальный район | х.Чулинский | строительство распределительного газопровода | ООО "Газпром газораспределение Волгоград" | 34-22-505-72976 | ул.Центральная, д.6 | | | | сентябрь | 2022 |
| 11801 | Новониколаевский муниципальный район | х.Чулинский | строительство распределительного газопровода | ООО "Газпром газораспределение Волгоград" | 34-22-505-74689 | ул.Центральная, д.9 | | | | сентябрь | 2022 |

| № п/п | Муниципальное образование | Наименование населенного пункта | Мероприятия, необходимые для подключения или создания технической возможности подключения домовладений, за исключением домовладений, расположенных в границах территории садоводства | Наименование газораспределительной организации | Код объекта строительства | Адрес домовладения (домовладений), за исключением домовладения (домовладений), расположенного в границах территории садоводства, для которого реализуются мероприятия, необходимые для подключения (улица, номер домовладения) | Адрес домовладения (домовладений), за исключением домовладения (домовладений), расположенного в границах территории садоводства, для которого реализуются мероприятия, необходимые для создания технической возможности его подключения (улица, номер домовладения) | Общее количество домовладений, за исключением домовладений, расположенных в границах территории садоводства, для которых реализуются мероприятия, необходимые для подключения | Общее количество домовладений, за исключением домовладений, расположенных в границах территории садоводства, для которых реализуются мероприятия, необходимые для создания технической возможности их подключения | Срок догазификации | |
|---|---|---|---|---|---|---|---|---|---|---|---|
| | | | | | | | | | | месяц | год |
| 1 | 2 | 3 | 4 | 5 | 6 | 7 | 8 | 9 | 10 | 11 | 12 |
| 11802 | Октябрьский муниципальный район | п.Советский | врезка на участке заявителя (нулевая врезка) | ООО "Газпром газораспределение Волгоград" | 34-22-505-78623 | ул.Северная, д.7/1 | | 1 | | март | 2023 |
| 11803 | Октябрьский муниципальный район | рп Октябрьский | строительство газопровода-ввода | ООО "Газпром газораспределение Волгоград" | 34-21-505-83033 | пер.Веселый, д.16б | | 54 | | январь | 2022 |
| 11804 | Октябрьский муниципальный район | рп Октябрьский | врезка на участке заявителя (нулевая врезка) | ООО "Газпром газораспределение Волгоград" | 34-25-505-59056 | пер.Веселый, д.8/2 | | | | январь | 2025 |
| 11805 | Октябрьский муниципальный район | рп Октябрьский | строительство газопровода-ввода | ООО "Газпром газораспределение Волгоград" | 34-21-505-67403 | пер.Зеленый, д.3 | | | | февраль | 2023 |
| 11806 | Октябрьский муниципальный район | рп Октябрьский | врезка на участке заявителя (нулевая врезка) | ООО "Газпром газораспределение Волгоград" | 34-25-505-57080 | пер.Нефтебазовский, д.2а | | | | апрель | 2025 |
| 11807 | Октябрьский муниципальный район | рп Октябрьский | строительство газопровода-ввода | ООО "Газпром газораспределение Волгоград" | 34-21-505-79230 | ул.2 Гвардейской армии, д.18/2 | | | | август | 2022 |
| 11808 | Октябрьский муниципальный район | рп Октябрьский | врезка на участке заявителя (нулевая врезка) | ООО "Газпром газораспределение Волгоград" | 34-22-505-74982 | ул.2 Гвардейской армии, д.20 | | | | август | 2022 |
| 11809 | Октябрьский муниципальный район | рп Октябрьский | врезка на участке заявителя (нулевая врезка) | ООО "Газпром газораспределение Волгоград" | 34-22-505-75731 | ул.Аксайская, д.2 | | | | апрель | 2022 |
| 11810 | Октябрьский муниципальный район | рп Октябрьский | строительство газопровода-ввода | ООО "Газпром газораспределение Волгоград" | 34-21-505-84700 | ул.Антоновская, д.3 | | | | март | 2022 |
| 11811 | Октябрьский муниципальный район | рп Октябрьский | строительство газопровода-ввода | ООО "Газпром газораспределение Волгоград" | 34-21-505-82331 | ул.Водопроводная, д.6 | | | | май | 2022 |
| 11812 | Октябрьский муниципальный район | рп Октябрьский | строительство газопровода-ввода | ООО "Газпром газораспределение Волгоград" | 34-21-505-84696 | ул.Дзержинского, д.20 | | | | март | 2022 |

| № п/п | Муниципальное образование | Наименование населенного пункта | Мероприятия, необходимые для подключения или создания технической возможности подключения домовладений, за исключением домовладений, расположенных в границах территории садоводства | Наименование газораспределительной организации | Код объекта строительства | Адрес домовладения (домовладений), за исключением домовладения (домовладений), расположенного в границах территории садоводства, для которого реализуются мероприятия, необходимые для подключения (улица, номер домовладения) | Адрес домовладения (домовладений), за исключением домовладения (домовладений), расположенного в границах территории садоводства, для которого реализуются мероприятия, необходимые для создания технической возможности его подключения (улица, номер домовладения) | Общее количество домовладений, за исключением домовладений, расположенных в границах территории садоводства, для которых реализуются мероприятия, необходимые для подключения | Общее количество домовладений, за исключением домовладений, расположенных в границах территории садоводства, для которых реализуются мероприятия, необходимые для создания технической возможности их подключения | Срок догазификации | |
|---|---|---|---|---|---|---|---|---|---|---|---|
| | | | | | | | | | | месяц | год |
| 1 | 2 | 3 | 4 | 5 | 6 | 7 | 8 | 9 | 10 | 11 | 12 |
| 11813 | Октябрьский муниципальный район | рп Октябрьский | строительство газопровода-ввода | ООО "Газпром газораспределение Волгоград" | 34-21-505-82811 | ул.Дзержинского, д.48 | | | | март | 2022 |
| 11814 | Октябрьский муниципальный район | рп Октябрьский | врезка на участке заявителя (нулевая врезка) | ООО "Газпром газораспределение Волгоград" | 34-22-505-73486 | ул.Дзержинского, д.64 | | | | октябрь | 2023 |
| 11815 | Октябрьский муниципальный район | рп Октябрьский | врезка на участке заявителя (нулевая врезка) | ООО "Газпром газораспределение Волгоград" | 34-23-505-67407 | ул.Дзержинского, д.9 | | | | март | 2024 |
| 11816 | Октябрьский муниципальный район | рп Октябрьский | строительство газопровода-ввода | ООО "Газпром газораспределение Волгоград" | 34-21-505-79229 | ул.Ермака, д.11 | | | | август | 2022 |
| 11817 | Октябрьский муниципальный район | рп Октябрьский | строительство газопровода-ввода | ООО "Газпром газораспределение Волгоград" | 34-22-505-70692 | ул.Железнодорожная, д.16 | | | | июль | 2024 |
| 11818 | Октябрьский муниципальный район | рп Октябрьский | врезка на участке заявителя (нулевая врезка) | ООО "Газпром газораспределение Волгоград" | 34-25-505-57965 | ул.Железнодорожная, д.21/2 | | | | июнь | 2025 |
| 11819 | Октябрьский муниципальный район | рп Октябрьский | строительство газопровода-ввода | ООО "Газпром газораспределение Волгоград" | 34-22-505-67406 | ул.им. генерала К.Н.Свиридова, д.135 | | | | январь | 2024 |
| 11820 | Октябрьский муниципальный район | рп Октябрьский | врезка на участке заявителя (нулевая врезка) | ООО "Газпром газораспределение Волгоград" | 34-23-505-67410 | ул.им. генерала К.Н.Свиридова, д.64 | | | | октябрь | 2024 |
| 11821 | Октябрьский муниципальный район | рп Октябрьский | строительство газопровода-ввода | ООО "Газпром газораспределение Волгоград" | 34-22-505-76775 | ул.Им. 51армии, д.20 | | | | февраль | 2022 |
| 11822 | Октябрьский муниципальный район | рп Октябрьский | строительство газопровода-ввода | ООО "Газпром газораспределение Волгоград" | 34-24-505-67405 | ул.Им. Генерала К. Н. Свиридова, д.133 | | | | декабрь | 2023 |
| 11823 | Октябрьский муниципальный район | рп Октябрьский | строительство газопровода-ввода | ООО "Газпром газораспределение Волгоград" | 34-21-505-84701 | ул.Им. Генерала К. Н. Свиридова, д.34 | | | | май | 2022 |

| № п/п | Муниципальное образование | Наименование населенного пункта | Мероприятия, необходимые для подключения или создания технической возможности подключения домовладений, за исключением домовладений, расположенных в границах территории садоводства | Наименование газораспределительной организации | Код объекта строительства | Адрес домовладения (домовладений), за исключением домовладения (домовладений), расположенного в границах территории садоводства, для которого реализуются мероприятия, необходимые для подключения (улица, номер домовладения) | Адрес домовладения (домовладений), за исключением домовладения (домовладений), расположенного в границах территории садоводства, для которого реализуются мероприятия, необходимые для создания технической возможности его подключения (улица, номер домовладения) | Общее количество домовладений, за исключением домовладений, расположенных в границах территории садоводства, для которых реализуются мероприятия, необходимые для подключения | Общее количество домовладений, за исключением домовладений, расположенных в границах территории садоводства, для которых реализуются мероприятия, необходимые для создания технической возможности их подключения | Срок догазификации | |
|---|---|---|---|---|---|---|---|---|---|---|---|
| | | | | | | | | | | месяц | год |
| 1 | 2 | 3 | 4 | 5 | 6 | 7 | 8 | 9 | 10 | 11 | 12 |
| 11824 | Октябрьский муниципальный район | рп Октябрьский | врезка на участке заявителя (нулевая врезка) | ООО "Газпром газораспределение Волгоград" | 34-24-505-67404 | ул.Им. Генерала К. Н. Свиридова, д.67 | | | | октябрь | 2023 |
| 11825 | Октябрьский муниципальный район | рп Октябрьский | строительство газопровода-ввода | ООО "Газпром газораспределение Волгоград" | 34-24-505-67408 | ул.Комсомольская, д.10 | | | | июнь | 2028 |
| 11826 | Октябрьский муниципальный район | рп Октябрьский | строительство газопровода-ввода | ООО "Газпром газораспределение Волгоград" | 34-22-505-67402 | ул.Кооперативная, д.17/1 | | | | январь | 2023 |
| 11827 | Октябрьский муниципальный район | рп Октябрьский | врезка на участке заявителя (нулевая врезка) | ООО "Газпром газораспределение Волгоград" | 34-24-505-59055 | ул.Космонавтов, д.11 | | | | декабрь | 2024 |
| 11828 | Октябрьский муниципальный район | рп Октябрьский | строительство газопровода-ввода | ООО "Газпром газораспределение Волгоград" | 34-24-505-61427 | ул.Космонавтов, д.4 | | | | январь | 2028 |
| 11829 | Октябрьский муниципальный район | рп Октябрьский | строительство газопровода-ввода | ООО "Газпром газораспределение Волгоград" | 34-21-505-84707 | ул.Краснознаменская, д.10 | | | | июль | 2022 |
| 11830 | Октябрьский муниципальный район | рп Октябрьский | строительство газопровода-ввода | ООО "Газпром газораспределение Волгоград" | 34-21-505-81852 | ул.Краснознаменская, д.23 | | | | март | 2023 |
| 11831 | Октябрьский муниципальный район | рп Октябрьский | строительство распределительного газопровода | ООО "Газпром газораспределение Волгоград" | 34-25-505-59054 | ул.Круглякова, д.161/2 | | | | сентябрь | 2025 |
| 11832 | Октябрьский муниципальный район | рп Октябрьский | строительство газопровода-ввода | ООО "Газпром газораспределение Волгоград" | 34-24-505-70214 | ул.Круглякова, д.17 | | | | июнь | 2028 |
| 11833 | Октябрьский муниципальный район | рп Октябрьский | врезка на участке заявителя (нулевая врезка) | ООО "Газпром газораспределение Волгоград" | 34-24-505-67413 | ул.Круглякова, д.44 | | | | июнь | 2024 |
| 11834 | Октябрьский муниципальный район | рп Октябрьский | врезка на участке заявителя (нулевая врезка) | ООО "Газпром газораспределение Волгоград" | 34-25-505-60721 | ул.Круглякова, д.45б | | | | сентябрь | 2025 |

| № п/п | Муниципальное образование | Наименование населенного пункта | Мероприятия, необходимые для подключения или создания технической возможности подключения домовладений, за исключением домовладений, расположенных в границах территории садоводства | Наименование газораспределительной организации | Код объекта строительства | Адрес домовладения (домовладений), за исключением домовладения (домовладений), расположенного в границах территории садоводства, для которого реализуются мероприятия, необходимые для подключения (улица, номер домовладения) | Адрес домовладения (домовладений), за исключением домовладения (домовладений), расположенного в границах территории садоводства, для которого реализуются мероприятия, необходимые для создания технической возможности его подключения (улица, номер домовладения) | Общее количество домовладений, за исключением домовладений, расположенных в границах территории садоводства, для которых реализуются мероприятия, необходимые для подключения | Общее количество домовладений, за исключением домовладений, расположенных в границах территории садоводства, для которых реализуются мероприятия, необходимые для создания технической возможности их подключения | Срок догазификации | |
|---|---|---|---|---|---|---|---|---|---|---|---|
| | | | | | | | | | | месяц | год |
| 1 | 2 | 3 | 4 | 5 | 6 | 7 | 8 | 9 | 10 | 11 | 12 |
| 11835 | Октябрьский муниципальный район | рп Октябрьский | врезка на участке заявителя (нулевая врезка) | ООО "Газпром газораспределение Волгоград" | 34-22-505-76776 | ул.Лазоревая, д.10 | | | | январь | 2022 |
| 11836 | Октябрьский муниципальный район | рп Октябрьский | строительство газопровода-ввода | ООО "Газпром газораспределение Волгоград" | 34-21-505-79232 | ул.Лазоревая, д.6 | | | | июль | 2022 |
| 11837 | Октябрьский муниципальный район | рп Октябрьский | врезка на участке заявителя (нулевая врезка) | ООО "Газпром газораспределение Волгоград" | 34-22-505-74981 | ул.Лазоревая, д.9 | | | | август | 2022 |
| 11838 | Октябрьский муниципальный район | рп Октябрьский | врезка на участке заявителя (нулевая врезка) | ООО "Газпром газораспределение Волгоград" | 34-22-505-78308 | ул.Ленина, д.22 | | | | март | 2023 |
| 11839 | Октябрьский муниципальный район | рп Октябрьский | врезка на участке заявителя (нулевая врезка) | ООО "Газпром газораспределение Волгоград" | 34-23-505-69059 | ул.Ленина, д.79 | | | | декабрь | 2024 |
| 11840 | Октябрьский муниципальный район | рп Октябрьский | врезка на участке заявителя (нулевая врезка) | ООО "Газпром газораспределение Волгоград" | 34-22-505-71831 | ул.Ленина, д.81 | | | | октябрь | 2023 |
| 11841 | Октябрьский муниципальный район | рп Октябрьский | строительство газопровода-ввода | ООО "Газпром газораспределение Волгоград" | 34-25-505-57079 | ул.Ленина, д.83 | | | | ноябрь | 2025 |
| 11842 | Октябрьский муниципальный район | рп Октябрьский | строительство газопровода-ввода | ООО "Газпром газораспределение Волгоград" | 34-22-505-75730 | ул.Ленина, д.9 | | | | апрель | 2022 |
| 11843 | Октябрьский муниципальный район | рп Октябрьский | строительство газопровода-ввода | ООО "Газпром газораспределение Волгоград" | 34-25-505-59053 | ул.Молодежная, д.38 | | | | сентябрь | 2025 |
| 11844 | Октябрьский муниципальный район | рп Октябрьский | строительство газопровода-ввода | ООО "Газпром газораспределение Волгоград" | 34-24-505-69060 | ул.Молодежная, д.46 | | | | декабрь | 2024 |
| 11845 | Октябрьский муниципальный район | рп Октябрьский | строительство газопровода-ввода | ООО "Газпром газораспределение Волгоград" | 34-21-505-80177 | ул.Набережная, д.2 | | | | ноябрь | 2023 |

| № п/п | Муниципальное образование | Наименование населенного пункта | Мероприятия, необходимые для подключения или создания технической возможности подключения домовладений, за исключением домовладений, расположенных в границах территории садоводства | Наименование газораспределительной организации | Код объекта строительства | Адрес домовладения (домовладений), за исключением домовладения (домовладений), расположенного в границах территории садоводства, для которого реализуются мероприятия, необходимые для подключения (улица, номер домовладения) | Адрес домовладения (домовладений), за исключением домовладения (домовладений), расположенного в границах территории садоводства, для которого реализуются мероприятия, необходимые для создания технической возможности его подключения (улица, номер домовладения) | Общее количество домовладений, за исключением домовладений, расположенных в границах территории садоводства, для которых реализуются мероприятия, необходимые для подключения | Общее количество домовладений, за исключением домовладений, расположенных в границах территории садоводства, для которых реализуются мероприятия, необходимые для создания технической возможности их подключения | Срок догазификации | |
|---|---|---|---|---|---|---|---|---|---|---|---|
| | | | | | | | | | | месяц | год |
| 1 | 2 | 3 | 4 | 5 | 6 | 7 | 8 | 9 | 10 | 11 | 12 |
| 11846 | Октябрьский муниципальный район | рп Октябрьский | строительство газопровода-ввода | ООО "Газпром газораспределение Волгоград" | 34-23-505-69058 | ул.Первомайская, д.14 | | | | июнь | 2024 |
| 11847 | Октябрьский муниципальный район | рп Октябрьский | врезка на участке заявителя (нулевая врезка) | ООО "Газпром газораспределение Волгоград" | 34-24-505-61425 | ул.Песчаная, д.4а | | | | ноябрь | 2024 |
| 11848 | Октябрьский муниципальный район | рп Октябрьский | врезка на участке заявителя (нулевая врезка) | ООО "Газпром газораспределение Волгоград" | 34-25-505-59052 | ул.Пушкина, д.1 | | | | январь | 2025 |
| 11849 | Октябрьский муниципальный район | рп Октябрьский | строительство газопровода-ввода | ООО "Газпром газораспределение Волгоград" | 34-24-505-67414 | ул.Раздольная, д.9 | | | | сентябрь | 2024 |
| 11850 | Октябрьский муниципальный район | рп Октябрьский | строительство газопровода-ввода | ООО "Газпром газораспределение Волгоград" | 34-21-505-79231 | ул.Садовая, д.1а | | | | август | 2022 |
| 11851 | Октябрьский муниципальный район | рп Октябрьский | строительство газопровода-ввода | ООО "Газпром газораспределение Волгоград" | 34-21-505-80178 | ул.Свердлова, д.91 | | | | ноябрь | 2023 |
| 11852 | Октябрьский муниципальный район | рп Октябрьский | врезка на участке заявителя (нулевая врезка) | ООО "Газпром газораспределение Волгоград" | 34-22-505-77649 | ул.Северная, д.5 | | | | август | 2023 |
| 11853 | Октябрьский муниципальный район | рп Октябрьский | врезка на участке заявителя (нулевая врезка) | ООО "Газпром газораспределение Волгоград" | 34-24-505-67409 | ул.Сердюкова, д.1 | | | | октябрь | 2024 |
| 11854 | Октябрьский муниципальный район | рп Октябрьский | врезка на участке заявителя (нулевая врезка) | ООО "Газпром газораспределение Волгоград" | 34-21-505-67412 | ул.Сердюкова, д.16 | | | | ноябрь | 2024 |
| 11855 | Октябрьский муниципальный район | рп Октябрьский | строительство газопровода-ввода | ООО "Газпром газораспределение Волгоград" | 34-21-505-82330 | ул.Центральная, д.1В | | | | апрель | 2022 |
| 11856 | Октябрьский муниципальный район | рп Октябрьский | строительство газопровода-ввода | ООО "Газпром газораспределение Волгоград" | 34-21-505-80176 | ул.Центральная, д.66 | | | | декабрь | 2023 |

| № п/п | Муниципальное образование | Наименование населенного пункта | Мероприятия, необходимые для подключения или создания технической возможности подключения домовладений, за исключением домовладений, расположенных в границах территории садоводства | Наименование газораспределительной организации | Код объекта строительства | Адрес домовладения (домовладений), за исключением домовладения (домовладений), расположенного в границах территории садоводства, для которого реализуются мероприятия, необходимые для подключения (улица, номер домовладения) | Адрес домовладения (домовладений), за исключением домовладения (домовладений), расположенного в границах территории садоводства, для которого реализуются мероприятия, необходимые для создания технической возможности его подключения (улица, номер домовладения) | Общее количество домовладений, за исключением домовладений, расположенных в границах территории садоводства, для которых реализуются мероприятия, необходимые для подключения | Общее количество домовладений, за исключением домовладений, расположенных в границах территории садоводства, для которых реализуются мероприятия, необходимые для создания технической возможности их подключения | Срок догазификации | |
|---|---|---|---|---|---|---|---|---|---|---|---|
| | | | | | | | | | | месяц | год |
| 1 | 2 | 3 | 4 | 5 | 6 | 7 | 8 | 9 | 10 | 11 | 12 |
| 11857 | Октябрьский муниципальный район | с.Абганерово | врезка на участке заявителя (нулевая врезка) | ООО "Газпром газораспределение Волгоград" | 34-22-505-74971 | ул.Восточная, д.123 | | 17 | | сентябрь | 2022 |
| 11858 | Октябрьский муниципальный район | с.Абганерово | врезка на участке заявителя (нулевая врезка) | ООО "Газпром газораспределение Волгоград" | 34-22-505-73467 | ул.Восточная, д.29 | | | | ноябрь | 2022 |
| 11859 | Октябрьский муниципальный район | с.Абганерово | врезка на участке заявителя (нулевая врезка) | ООО "Газпром газораспределение Волгоград" | 34-24-505-67399 | ул.Восточная, д.82 | | | | февраль | 2023 |
| 11860 | Октябрьский муниципальный район | с.Абганерово | врезка на участке заявителя (нулевая врезка) | ООО "Газпром газораспределение Волгоград" | 34-22-505-71814 | ул.Гагарина, д.4 | | | | июль | 2024 |
| 11861 | Октябрьский муниципальный район | с.Абганерово | строительство газопровода-ввода | ООО "Газпром газораспределение Волгоград" | 34-24-505-69056 | ул.Гордиенко, д.143 | | | | ноябрь | 2024 |
| 11862 | Октябрьский муниципальный район | с.Абганерово | строительство газопровода-ввода | ООО "Газпром газораспределение Волгоград" | 34-21-505-79228 | ул.Гордиенко, д.154 | | | | август | 2023 |
| 11863 | Октябрьский муниципальный район | с.Абганерово | строительство газопровода-ввода | ООО "Газпром газораспределение Волгоград" | 34-24-505-67401 | ул.Гордиенко, д.155 | | | | сентябрь | 2025 |
| 11864 | Октябрьский муниципальный район | с.Абганерово | врезка на участке заявителя (нулевая врезка) | ООО "Газпром газораспределение Волгоград" | 34-22-505-74970 | ул.Гордиенко, д.7 | | | | сентябрь | 2022 |
| 11865 | Октябрьский муниципальный район | с.Абганерово | врезка на участке заявителя (нулевая врезка) | ООО "Газпром газораспределение Волгоград" | 34-22-505-74968 | ул.Северная, д.48 | | | | сентябрь | 2022 |
| 11866 | Октябрьский муниципальный район | с.Абганерово | врезка на участке заявителя (нулевая врезка) | ООО "Газпром газораспределение Волгоград" | 34-23-505-67400 | ул.Степная, д.31 | | | | февраль | 2024 |
| 11867 | Октябрьский муниципальный район | с.Абганерово | врезка на участке заявителя (нулевая врезка) | ООО "Газпром газораспределение Волгоград" | 34-24-505-61419 | ул.Степная, д.77 | | | | декабрь | 2024 |

| № п/п | Муниципальное образование | Наименование населенного пункта | Мероприятия, необходимые для подключения или создания технической возможности подключения домовладений, за исключением домовладений, расположенных в границах территории садоводства | Наименование газораспределительной организации | Код объекта строительства | Адрес домовладения (домовладений), за исключением домовладения (домовладений), расположенного в границах территории садоводства, для которого реализуются мероприятия, необходимые для подключения (улица, номер домовладения) | Адрес домовладения (домовладений), за исключением домовладения (домовладений), расположенного в границах территории садоводства, для которого реализуются мероприятия, необходимые для создания технической возможности его подключения (улица, номер домовладения) | Общее количество домовладений, за исключением домовладений, расположенных в границах территории садоводства, для которых реализуются мероприятия, необходимые для подключения | Общее количество домовладений, за исключением домовладений, расположенных в границах территории садоводства, для которых реализуются мероприятия, необходимые для создания технической возможности их подключения | Срок догазификации | |
|---|---|---|---|---|---|---|---|---|---|---|---|
| | | | | | | | | | | месяц | год |
| 1 | 2 | 3 | 4 | 5 | 6 | 7 | 8 | 9 | 10 | 11 | 12 |
| 11868 | Октябрьский муниципальный район | с.Абганерово | врезка на участке заявителя (нулевая врезка) | ООО "Газпром газораспределение Волгоград" | 34-22-505-74965 | ул.Степная, д.85 | | | | сентябрь | 2022 |
| 11869 | Октябрьский муниципальный район | с.Абганерово | врезка на участке заявителя (нулевая врезка) | ООО "Газпром газораспределение Волгоград" | 34-22-505-76745 | ул.Степная, д.90 | | | | февраль | 2022 |
| 11870 | Октябрьский муниципальный район | с.Абганерово | врезка на участке заявителя (нулевая врезка) | ООО "Газпром газораспределение Волгоград" | 34-22-505-74967 | ул.Степная, д.95 | | | | июль | 2022 |
| 11871 | Октябрьский муниципальный район | с.Абганерово | врезка на участке заявителя (нулевая врезка) | ООО "Газпром газораспределение Волгоград" | 34-22-505-74966 | ул.Титова, д.22 | | | | август | 2022 |
| 11872 | Октябрьский муниципальный район | с.Абганерово | врезка на участке заявителя (нулевая врезка) | ООО "Газпром газораспределение Волгоград" | 34-22-505-75721 | ул.Чапаева, д.3/1 | | | | июнь | 2022 |
| 11873 | Октябрьский муниципальный район | с.Абганерово | врезка на участке заявителя (нулевая врезка) | ООО "Газпром газораспределение Волгоград" | 34-22-505-74969 | ул.Чапаева, д.4/1 | | | | сентябрь | 2022 |
| 11874 | Октябрьский муниципальный район | с.Аксай | врезка на участке заявителя (нулевая врезка) | ООО "Газпром газораспределение Волгоград" | 34-22-505-75725 | ул.Исполкомовская, д.20 | | 15 | | июнь | 2022 |
| 11875 | Октябрьский муниципальный район | с.Аксай | врезка на участке заявителя (нулевая врезка) | ООО "Газпром газораспределение Волгоград" | 34-22-505-76762 | ул.Кавказская, д.16 | | | | март | 2022 |
| 11876 | Октябрьский муниципальный район | с.Аксай | врезка на участке заявителя (нулевая врезка) | ООО "Газпром газораспределение Волгоград" | 34-22-505-77646 | ул.Кавказская, д.5 | | | | июль | 2023 |
| 11877 | Октябрьский муниципальный район | с.Аксай | врезка на участке заявителя (нулевая врезка) | ООО "Газпром газораспределение Волгоград" | 34-22-505-76217 | ул.Колхозная, д.20 | | | | март | 2022 |
| 11878 | Октябрьский муниципальный район | с.аксай | строительство газопровода-ввода | ООО "Газпром газораспределение Волгоград" | 34-21-505-80174 | ул.Красная Горка, д.17 | | | | октябрь | 2022 |

| № п/п | Муниципальное образование | Наименование населенного пункта | Мероприятия, необходимые для подключения или создания технической возможности подключения домовладений, за исключением домовладений, расположенных в границах территории садоводства | Наименование газораспределительной организации | Код объекта строительства | Адрес домовладения (домовладений), за исключением домовладения (домовладений), расположенного в границах территории садоводства, для которого реализуются мероприятия, необходимые для подключения (улица, номер домовладения) | Адрес домовладения (домовладений), за исключением домовладения (домовладений), расположенного в границах территории садоводства, для которого реализуются мероприятия, необходимые для создания технической возможности его подключения (улица, номер домовладения) | Общее количество домовладений, за исключением домовладений, расположенных в границах территории садоводства, для которых реализуются мероприятия, необходимые для подключения | Общее количество домовладений, за исключением домовладений, расположенных в границах территории садоводства, для которых реализуются мероприятия, необходимые для создания технической возможности их подключения | Срок догазификации | |
|---|---|---|---|---|---|---|---|---|---|---|---|
| | | | | | | | | | | месяц | год |
| 1 | 2 | 3 | 4 | 5 | 6 | 7 | 8 | 9 | 10 | 11 | 12 |
| 11879 | Октябрьский муниципальный район | с.Аксай | врезка на участке заявителя (нулевая врезка) | ООО "Газпром газораспределение Волгоград" | 34-24-505-59051 | ул.Красная Горка, д.19 | | | | июнь | 2025 |
| 11880 | Октябрьский муниципальный район | с.Аксай | врезка на участке заявителя (нулевая врезка) | ООО "Газпром газораспределение Волгоград" | 34-24-505-67396 | ул.Красная Горка, д.25 | | | | июль | 2028 |
| 11881 | Октябрьский муниципальный район | с.Аксай | врезка на участке заявителя (нулевая врезка) | ООО "Газпром газораспределение Волгоград" | 34-22-505-75726 | ул.Мельничная, д.36 | | | | июнь | 2022 |
| 11882 | Октябрьский муниципальный район | с.аксай | врезка на участке заявителя (нулевая врезка) | ООО "Газпром газораспределение Волгоград" | 34-22-505-74978 | ул.Молодежная, д.12 | | | | июль | 2022 |
| 11883 | Октябрьский муниципальный район | с.Аксай | врезка на участке заявителя (нулевая врезка) | ООО "Газпром газораспределение Волгоград" | 34-24-505-67398 | ул.Набережная - 1, д.3 | | | | октябрь | 2024 |
| 11884 | Октябрьский муниципальный район | с.Аксай | врезка на участке заявителя (нулевая врезка) | ООО "Газпром газораспределение Волгоград" | 34-22-505-73476 | ул.Октябрьская, д.12 | | | | декабрь | 2023 |
| 11885 | Октябрьский муниципальный район | с.Аксай | врезка на участке заявителя (нулевая врезка) | ООО "Газпром газораспределение Волгоград" | 34-24-505-67397 | ул.Островская, д.3 | | | | август | 2024 |
| 11886 | Октябрьский муниципальный район | с.Аксай | врезка на участке заявителя (нулевая врезка) | ООО "Газпром газораспределение Волгоград" | 34-22-505-76761 | ул.Садовая, д.10 | | | | февраль | 2022 |
| 11887 | Октябрьский муниципальный район | с.Аксай | врезка на участке заявителя (нулевая врезка) | ООО "Газпром газораспределение Волгоград" | 34-25-505-57078 | ул.Степная, д.33А | | | | июнь | 2025 |
| 11888 | Октябрьский муниципальный район | с.Аксай | врезка на участке заявителя (нулевая врезка) | ООО "Газпром газораспределение Волгоград" | 34-25-505-57077 | ул.Степная, д.78 | | | | июль | 2025 |
| 11889 | Октябрьский муниципальный район | с.Васильевка | строительство газопровода-ввода | ООО "Газпром газораспределение Волгоград" | 34-22-505-76218 | пер.Солнечный, д.3 | | 19 | | февраль | 2022 |

| № п/п | Муниципальное образование | Наименование населенного пункта | Мероприятия, необходимые для подключения или создания технической возможности подключения домовладений, за исключением домовладений, расположенных в границах территории садоводства | Наименование газораспределительной организации | Код объекта строительства | Адрес домовладения (домовладений), за исключением домовладения (домовладений), расположенного в границах территории садоводства, для которого реализуются мероприятия, необходимые для подключения (улица, номер домовладения) | Адрес домовладения (домовладений), за исключением домовладения (домовладений), расположенного в границах территории садоводства, для которого реализуются мероприятия, необходимые для создания технической возможности его подключения (улица, номер домовладения) | Общее количество домовладений, за исключением домовладений, расположенных в границах территории садоводства, для которых реализуются мероприятия, необходимые для подключения | Общее количество домовладений, за исключением домовладений, расположенных в границах территории садоводства, для которых реализуются мероприятия, необходимые для создания технической возможности их подключения | Срок догазификации | |
|---|---|---|---|---|---|---|---|---|---|---|---|
| | | | | | | | | | | месяц | год |
| 1 | 2 | 3 | 4 | 5 | 6 | 7 | 8 | 9 | 10 | 11 | 12 |
| 11890 | Октябрьский муниципальный район | с.Васильевка | врезка на участке заявителя (нулевая врезка) | ООО "Газпром газораспределение Волгоград" | 34-22-505-71825 | пер.Солнечный, д.4 | | | | ноябрь | 2023 |
| 11891 | Октябрьский муниципальный район | с.Васильевка | врезка на участке заявителя (нулевая врезка) | ООО "Газпром газораспределение Волгоград" | 34-25-505-59050 | пер.Солнечный, д.6 | | | | октябрь | 2025 |
| 11892 | Октябрьский муниципальный район | с.Васильевка | врезка на участке заявителя (нулевая врезка) | ООО "Газпром газораспределение Волгоград" | 34-22-505-74980 | ул.Головненко, д.10 | | | | июль | 2022 |
| 11893 | Октябрьский муниципальный район | с.Васильевка | врезка на участке заявителя (нулевая врезка) | ООО "Газпром газораспределение Волгоград" | 34-24-505-67395 | ул.Головненко, д.12 | | | | январь | 2025 |
| 11894 | Октябрьский муниципальный район | с.Васильевка | врезка на участке заявителя (нулевая врезка) | ООО "Газпром газораспределение Волгоград" | 34-22-505-73481 | ул.Головненко, д.18 | | | | декабрь | 2022 |
| 11895 | Октябрьский муниципальный район | с.Васильевка | врезка на участке заявителя (нулевая врезка) | ООО "Газпром газораспределение Волгоград" | 34-22-505-73479 | ул.Головненко, д.9 | | | | ноябрь | 2022 |
| 11896 | Октябрьский муниципальный район | с.Васильевка | врезка на участке заявителя (нулевая врезка) | ООО "Газпром газораспределение Волгоград" | 34-22-505-76767 | ул.Им. Кузнецова А. Е., д.13 | | | | февраль | 2022 |
| 11897 | Октябрьский муниципальный район | с.Васильевка | врезка на участке заявителя (нулевая врезка) | ООО "Газпром газораспределение Волгоград" | 34-22-505-75727 | ул.Им. Кузнецова А. Е., д.19 | | | | апрель | 2022 |
| 11898 | Октябрьский муниципальный район | с.Васильевка | врезка на участке заявителя (нулевая врезка) | ООО "Газпром газораспределение Волгоград" | 34-22-505-73477 | ул.Клубная, д.8 | | | | декабрь | 2023 |
| 11899 | Октябрьский муниципальный район | с.Васильевка | врезка на участке заявителя (нулевая врезка) | ООО "Газпром газораспределение Волгоград" | 34-23-505-67393 | ул.Молодежная, д.11 | | | | ноябрь | 2023 |
| 11900 | Октябрьский муниципальный район | с.Васильевка | врезка на участке заявителя (нулевая врезка) | ООО "Газпром газораспределение Волгоград" | 34-22-505-78303 | ул.Молодежная, д.7 | | | | июнь | 2023 |

| № п/п | Муниципальное образование | Наименование населенного пункта | Мероприятия, необходимые для подключения или создания технической возможности подключения домовладений, за исключением домовладений, расположенных в границах территории садоводства | Наименование газораспределительной организации | Код объекта строительства | Адрес домовладения (домовладений), за исключением домовладения (домовладений), расположенного в границах территории садоводства, для которого реализуются мероприятия, необходимые для подключения (улица, номер домовладения) | Адрес домовладения (домовладений), за исключением домовладения (домовладений), расположенного в границах территории садоводства, для которого реализуются мероприятия, необходимые для создания технической возможности его подключения (улица, номер домовладения) | Общее количество домовладений, за исключением домовладений, расположенных в границах территории садоводства, для которых реализуются мероприятия, необходимые для подключения | Общее количество домовладений, за исключением домовладений, расположенных в границах территории садоводства, для которых реализуются мероприятия, необходимые для создания технической возможности их подключения | Срок догазификации | |
|---|---|---|---|---|---|---|---|---|---|---|---|
| | | | | | | | | | | месяц | год |
| 1 | 2 | 3 | 4 | 5 | 6 | 7 | 8 | 9 | 10 | 11 | 12 |
| 11901 | Октябрьский муниципальный район | с.Васильевка | врезка на участке заявителя (нулевая врезка) | ООО "Газпром газораспределение Волгоград" | 34-22-505-74979 | ул.Молодежная, д.8 | | | | июль | 2022 |
| 11902 | Октябрьский муниципальный район | с.Васильевка | врезка на участке заявителя (нулевая врезка) | ООО "Газпром газораспределение Волгоград" | 34-22-505-73478 | ул.Новая, д.1 | | | | декабрь | 2023 |
| 11903 | Октябрьский муниципальный район | с.Васильевка | врезка на участке заявителя (нулевая врезка) | ООО "Газпром газораспределение Волгоград" | 34-24-505-67394 | ул.Новая, д.5 | | | | июнь | 2028 |
| 11904 | Октябрьский муниципальный район | с.Васильевка | врезка на участке заявителя (нулевая врезка) | ООО "Газпром газораспределение Волгоград" | 34-22-505-77647 | ул.Парковая, д.2 | | | | август | 2023 |
| 11905 | Октябрьский муниципальный район | с.Васильевка | врезка на участке заявителя (нулевая врезка) | ООО "Газпром газораспределение Волгоград" | 34-22-505-76220 | ул.Речная, д.14 | | | | февраль | 2022 |
| 11906 | Октябрьский муниципальный район | с.Васильевка | врезка на участке заявителя (нулевая врезка) | ООО "Газпром газораспределение Волгоград" | 34-22-505-73480 | ул.Центральная, д.21 | | | | октябрь | 2023 |
| 11907 | Октябрьский муниципальный район | с.Васильевка | строительство газопровода-ввода | ООО "Газпром газораспределение Волгоград" | 34-22-505-76219 | ул.Центральная, д.4 | | | | февраль | 2022 |
| 11908 | Октябрьский муниципальный район | с.Водино | врезка на участке заявителя (нулевая врезка) | ООО "Газпром газораспределение Волгоград" | 34-22-505-77240 | ул.Грушевая, д.14 | | 3 | | сентябрь | 2023 |
| 11909 | Октябрьский муниципальный район | с.Водино | врезка на участке заявителя (нулевая врезка) | ООО "Газпром газораспределение Волгоград" | 34-22-505-78624 | ул.Грушевая, д.5 | | | | март | 2023 |
| 11910 | Октябрьский муниципальный район | с.Водино | врезка на участке заявителя (нулевая врезка) | ООО "Газпром газораспределение Волгоград" | 34-24-505-59049 | ул.Центральная, д.16 | | | | июнь | 2025 |
| 11911 | Октябрьский муниципальный район | с.Гончаровка | врезка на участке заявителя (нулевая врезка) | ООО "Газпром газораспределение Волгоград" | 34-22-505-75729 | ул.Молодежная, д.17 | | 2 | | июнь | 2022 |

| № п/п | Муниципальное образование | Наименование населенного пункта | Мероприятия, необходимые для подключения или создания технической возможности подключения домовладений, за исключением домовладений, расположенных в границах территории садоводства | Наименование газораспределительной организации | Код объекта строительства | Адрес домовладения (домовладений), за исключением домовладения (домовладений), расположенного в границах территории садоводства, для которого реализуются мероприятия, необходимые для подключения (улица, номер домовладения) | Адрес домовладения (домовладений), за исключением домовладения (домовладений), расположенного в границах территории садоводства, для которого реализуются мероприятия, необходимые для создания технической возможности его подключения (улица, номер домовладения) | Общее количество домовладений, за исключением домовладений, расположенных в границах территории садоводства, для которых реализуются мероприятия, необходимые для подключения | Общее количество домовладений, за исключением домовладений, расположенных в границах территории садоводства, для которых реализуются мероприятия, необходимые для создания технической возможности их подключения | Срок догазификации | |
|---|---|---|---|---|---|---|---|---|---|---|---|
| | | | | | | | | | | месяц | год |
| 1 | 2 | 3 | 4 | 5 | 6 | 7 | 8 | 9 | 10 | 11 | 12 |
| 11912 | Октябрьский муниципальный район | с.Гончаровка | врезка на участке заявителя (нулевая врезка) | ООО "Газпром газораспределение Волгоград" | 34-23-505-67392 | ул.Набережная, д.18 | | | | декабрь | 2024 |
| 11913 | Октябрьский муниципальный район | с.Громославка | врезка на участке заявителя (нулевая врезка) | ООО "Газпром газораспределение Волгоград" | 34-22-505-78621 | ул.Административная, д.1 | | 43 | | декабрь | 2022 |
| 11914 | Октябрьский муниципальный район | с.Громославка | врезка на участке заявителя (нулевая врезка) | ООО "Газпром газораспределение Волгоград" | 34-22-505-71818 | ул.Административная, д.11 | | | | октябрь | 2023 |
| 11915 | Октябрьский муниципальный район | с.Громославка | врезка на участке заявителя (нулевая врезка) | ООО "Газпром газораспределение Волгоград" | 34-22-505-73469 | ул.Административная, д.15 | | | | декабрь | 2023 |
| 11916 | Октябрьский муниципальный район | с.Громославка | врезка на участке заявителя (нулевая врезка) | ООО "Газпром газораспределение Волгоград" | 34-21-505-67389 | ул.Белогорская, д.3 | | | | ноябрь | 2024 |
| 11917 | Октябрьский муниципальный район | с.Громославка | врезка на участке заявителя (нулевая врезка) | ООО "Газпром газораспределение Волгоград" | 34-22-505-76211 | ул.В. А. Юдина, д.3 | | | | февраль | 2022 |
| 11918 | Октябрьский муниципальный район | с.Громославка | врезка на участке заявителя (нулевая врезка) | ООО "Газпром газораспределение Волгоград" | 34-24-505-67388 | ул.В.А.Юдина, д.4 | | | | октябрь | 2024 |
| 11919 | Октябрьский муниципальный район | с.Громославка | врезка на участке заявителя (нулевая врезка) | ООО "Газпром газораспределение Волгоград" | 34-22-505-74973 | ул.Варламовская, д.22 | | | | июль | 2022 |
| 11920 | Октябрьский муниципальный район | с.Громославка | врезка на участке заявителя (нулевая врезка) | ООО "Газпром газораспределение Волгоград" | 34-22-505-75723 | ул.Варламовская, д.3 | | | | май | 2022 |
| 11921 | Октябрьский муниципальный район | с.Громославка | врезка на участке заявителя (нулевая врезка) | ООО "Газпром газораспределение Волгоград" | 34-22-505-76212 | ул.Варламовская, д.6 | | | | февраль | 2022 |
| 11922 | Октябрьский муниципальный район | с.Громославка | врезка на участке заявителя (нулевая врезка) | ООО "Газпром газораспределение Волгоград" | 34-24-505-67387 | ул.Варламовская, д.9 | | | | сентябрь | 2024 |

| № п/п | Муниципальное образование | Наименование населенного пункта | Мероприятия, необходимые для подключения или создания технической возможности подключения домовладений, за исключением домовладений, расположенных в границах территории садоводства | Наименование газораспределительной организации | Код объекта строительства | Адрес домовладения (домовладений), за исключением домовладения (домовладений), расположенного в границах территории садоводства, для которого реализуются мероприятия, необходимые для подключения (улица, номер домовладения) | Адрес домовладения (домовладений), за исключением домовладения (домовладений), расположенного в границах территории садоводства, для которого реализуются мероприятия, необходимые для создания технической возможности его подключения (улица, номер домовладения) | Общее количество домовладений, за исключением домовладений, расположенных в границах территории садоводства, для которых реализуются мероприятия, необходимые для подключения | Общее количество домовладений, за исключением домовладений, расположенных в границах территории садоводства, для которых реализуются мероприятия, необходимые для создания технической возможности их подключения | Срок догазификации | |
|---|---|---|---|---|---|---|---|---|---|---|---|
| | | | | | | | | | | месяц | год |
| 1 | 2 | 3 | 4 | 5 | 6 | 7 | 8 | 9 | 10 | 11 | 12 |
| 11923 | Октябрьский муниципальный район | с.Громославка | врезка на участке заявителя (нулевая врезка) | ООО "Газпром газораспределение Волгоград" | 34-24-505-67384 | ул.Восточная, д.10 | | | | июль | 2028 |
| 11924 | Октябрьский муниципальный район | с.Громославка | врезка на участке заявителя (нулевая врезка) | ООО "Газпром газораспределение Волгоград" | 34-23-505-69884 | ул.Восточная, д.3 | | | | ноябрь | 2023 |
| 11925 | Октябрьский муниципальный район | с.Громославка | врезка на участке заявителя (нулевая врезка) | ООО "Газпром газораспределение Волгоград" | 34-23-505-69885 | ул.Восточная, д.6/1 | | | | ноябрь | 2023 |
| 11926 | Октябрьский муниципальный район | с.Громославка | врезка на участке заявителя (нулевая врезка) | ООО "Газпром газораспределение Волгоград" | 34-22-505-78620 | ул.Дружбы, д.1 | | | | апрель | 2023 |
| 11927 | Октябрьский муниципальный район | с.Громославка | врезка на участке заявителя (нулевая врезка) | ООО "Газпром газораспределение Волгоград" | 34-22-505-74974 | ул.Заречная, д.17 | | | | август | 2022 |
| 11928 | Октябрьский муниципальный район | с.Громославка | врезка на участке заявителя (нулевая врезка) | ООО "Газпром газораспределение Волгоград" | 34-22-505-75722 | ул.Заречная, д.4 | | | | апрель | 2022 |
| 11929 | Октябрьский муниципальный район | с.Громославка | врезка на участке заявителя (нулевая врезка) | ООО "Газпром газораспределение Волгоград" | 34-21-505-67383 | ул.им. Фадеева А.Д., д.7 | | | | январь | 2022 |
| 11930 | Октябрьский муниципальный район | с.Громославка | строительство газопровода-ввода | ООО "Газпром газораспределение Волгоград" | 34-24-505-67382 | ул.им. Фадеева А.Д., д.7а | | | | февраль | 2022 |
| 11931 | Октябрьский муниципальный район | с.Громославка | врезка на участке заявителя (нулевая врезка) | ООО "Газпром газораспределение Волгоград" | 34-22-505-78305 | ул.Мира, д.19 | | | | июль | 2023 |
| 11932 | Октябрьский муниципальный район | с.Громославка | врезка на участке заявителя (нулевая врезка) | ООО "Газпром газораспределение Волгоград" | 34-22-505-77643 | ул.Островная, д.1 | | | | сентябрь | 2023 |
| 11933 | Октябрьский муниципальный район | с.Громославка | строительство газопровода-ввода | ООО "Газпром газораспределение Волгоград" | 34-25-505-59048 | ул.Островная, д.2 | | | | март | 2025 |

| № п/п | Муниципальное образование | Наименование населенного пункта | Мероприятия, необходимые для подключения или создания технической возможности подключения домовладений, за исключением домовладений, расположенных в границах территории садоводства | Наименование газораспределительной организации | Код объекта строительства | Адрес домовладения (домовладений), за исключением домовладения (домовладений), расположенного в границах территории садоводства, для которого реализуются мероприятия, необходимые для подключения (улица, номер домовладения) | Адрес домовладения (домовладений), за исключением домовладения (домовладений), расположенного в границах территории садоводства, для которого реализуются мероприятия, необходимые для создания технической возможности его подключения (улица, номер домовладения) | Общее количество домовладений, за исключением домовладений, расположенных в границах территории садоводства, для которых реализуются мероприятия, необходимые для подключения | Общее количество домовладений, за исключением домовладений, расположенных в границах территории садоводства, для которых реализуются мероприятия, необходимые для создания технической возможности их подключения | Срок догазификации | |
|---|---|---|---|---|---|---|---|---|---|---|---|
| | | | | | | | | | | месяц | год |
| 1 | 2 | 3 | 4 | 5 | 6 | 7 | 8 | 9 | 10 | 11 | 12 |
| 11934 | Октябрьский муниципальный район | с.Громославка | врезка на участке заявителя (нулевая врезка) | ООО "Газпром газораспределение Волгоград" | 34-24-505-67386 | ул.Островная, д.7 | | | | август | 2024 |
| 11935 | Октябрьский муниципальный район | с.Громославка | врезка на участке заявителя (нулевая врезка) | ООО "Газпром газораспределение Волгоград" | 34-22-505-71817 | ул.Островная, д.8 | | | | ноябрь | 2023 |
| 11936 | Октябрьский муниципальный район | с.Громославка | врезка на участке заявителя (нулевая врезка) | ООО "Газпром газораспределение Волгоград" | 34-22-505-76750 | ул.Песчаная, д.5 | | | | январь | 2022 |
| 11937 | Октябрьский муниципальный район | с.Громославка | врезка на участке заявителя (нулевая врезка) | ООО "Газпром газораспределение Волгоград" | 34-22-505-73472 | ул.Речная, д.1 | | | | ноябрь | 2023 |
| 11938 | Октябрьский муниципальный район | с.Громославка | врезка на участке заявителя (нулевая врезка) | ООО "Газпром газораспределение Волгоград" | 34-24-505-61426 | ул.Речная, д.5 | | | | ноябрь | 2024 |
| 11939 | Октябрьский муниципальный район | с.Громославка | врезка на участке заявителя (нулевая врезка) | ООО "Газпром газораспределение Волгоград" | 34-22-505-73470 | ул.Речная, д.6 | | | | ноябрь | 2023 |
| 11940 | Октябрьский муниципальный район | с.Громославка | врезка на участке заявителя (нулевая врезка) | ООО "Газпром газораспределение Волгоград" | 34-23-505-67390 | ул.Сиреневая, д.1 | | | | июнь | 2024 |
| 11941 | Октябрьский муниципальный район | с.Громославка | врезка на участке заявителя (нулевая врезка) | ООО "Газпром газораспределение Волгоград" | 34-24-505-61421 | ул.Сиреневая, д.5 | | | | ноябрь | 2024 |
| 11942 | Октябрьский муниципальный район | с.Громославка | врезка на участке заявителя (нулевая врезка) | ООО "Газпром газораспределение Волгоград" | 34-22-505-76209 | ул.Степная, д.3 | | | | февраль | 2022 |
| 11943 | Октябрьский муниципальный район | с.Громославка | врезка на участке заявителя (нулевая врезка) | ООО "Газпром газораспределение Волгоград" | 34-22-505-74972 | ул.Тихая, д.2 | | | | июль | 2022 |
| 11944 | Октябрьский муниципальный район | с.Громославка | врезка на участке заявителя (нулевая врезка) | ООО "Газпром газораспределение Волгоград" | 34-22-505-75724 | ул.Фермерская, д.16 | | | | апрель | 2022 |

| № п/п | Муниципальное образование | Наименование населенного пункта | Мероприятия, необходимые для подключения или создания технической возможности подключения домовладений, за исключением домовладений, расположенных в границах территории садоводства | Наименование газораспределительной организации | Код объекта строительства | Адрес домовладения (домовладений), за исключением домовладения (домовладений), расположенного в границах территории садоводства, для которого реализуются мероприятия, необходимые для подключения (улица, номер домовладения) | Адрес домовладения (домовладений), за исключением домовладения (домовладений), расположенного в границах территории садоводства, для которого реализуются мероприятия, необходимые для создания технической возможности его подключения (улица, номер домовладения) | Общее количество домовладений, за исключением домовладений, расположенных в границах территории садоводства, для которых реализуются мероприятия, необходимые для подключения | Общее количество домовладений, за исключением домовладений, расположенных в границах территории садоводства, для которых реализуются мероприятия, необходимые для создания технической возможности их подключения | Срок догазификации | |
|---|---|---|---|---|---|---|---|---|---|---|---|
| | | | | | | | | | | месяц | год |
| 1 | 2 | 3 | 4 | 5 | 6 | 7 | 8 | 9 | 10 | 11 | 12 |
| 11945 | Октябрьский муниципальный район | с.Громославка | врезка на участке заявителя (нулевая врезка) | ООО "Газпром газораспределение Волгоград" | 34-22-505-76210 | ул.Фермерская, д.17 | | | | январь | 2022 |
| 11946 | Октябрьский муниципальный район | с.Громославка | врезка на участке заявителя (нулевая врезка) | ООО "Газпром газораспределение Волгоград" | 34-22-505-73471 | ул.Фермерская, д.24 | | | | октябрь | 2022 |
| 11947 | Октябрьский муниципальный район | с.Громославка | врезка на участке заявителя (нулевая врезка) | ООО "Газпром газораспределение Волгоград" | 34-22-505-78300 | ул.Хутунская, д.11 | | | | май | 2023 |
| 11948 | Октябрьский муниципальный район | с.Громославка | врезка на участке заявителя (нулевая врезка) | ООО "Газпром газораспределение Волгоград" | 34-25-505-58057 | ул.Хутунская, д.2 | | | | август | 2025 |
| 11949 | Октябрьский муниципальный район | с.Громославка | врезка на участке заявителя (нулевая врезка) | ООО "Газпром газораспределение Волгоград" | 34-23-505-67391 | ул.Центральная, д.12 | | | | февраль | 2024 |
| 11950 | Октябрьский муниципальный район | с.Громославка | врезка на участке заявителя (нулевая врезка) | ООО "Газпром газораспределение Волгоград" | 34-22-505-71816 | ул.Центральная, д.14 | | | | ноябрь | 2023 |
| 11951 | Октябрьский муниципальный район | с.Громославка | врезка на участке заявителя (нулевая врезка) | ООО "Газпром газораспределение Волгоград" | 34-22-505-73473 | ул.Центральная, д.22 | | | | октябрь | 2022 |
| 11952 | Октябрьский муниципальный район | с.Громославка | врезка на участке заявителя (нулевая врезка) | ООО "Газпром газораспределение Волгоград" | 34-22-505-76755 | ул.Центральная, д.28/1 | | | | март | 2022 |
| 11953 | Октябрьский муниципальный район | с.Громославка | врезка на участке заявителя (нулевая врезка) | ООО "Газпром газораспределение Волгоград" | 34-24-505-61422 | ул.Центральная, д.28/2 | | | | декабрь | 2024 |
| 11954 | Октябрьский муниципальный район | с.Громославка | врезка на участке заявителя (нулевая врезка) | ООО "Газпром газораспределение Волгоград" | 34-22-505-71815 | ул.Центральная, д.32 | | | | октябрь | 2023 |
| 11955 | Октябрьский муниципальный район | с.Громославка | врезка на участке заявителя (нулевая врезка) | ООО "Газпром газораспределение Волгоград" | 34-24-505-67385 | ул.Центральная, д.8 | | | | июль | 2028 |

| № п/п | Муниципальное образование | Наименование населенного пункта | Мероприятия, необходимые для подключения или создания технической возможности подключения домовладений, за исключением домовладений, расположенных в границах территории садоводства | Наименование газораспределительной организации | Код объекта строительства | Адрес домовладения (домовладений), за исключением домовладения (домовладений), расположенного в границах территории садоводства, для которого реализуются мероприятия, необходимые для подключения (улица, номер домовладения) | Адрес домовладения (домовладений), за исключением домовладения (домовладений), расположенного в границах территории садоводства, для которого реализуются мероприятия, необходимые для создания технической возможности его подключения (улица, номер домовладения) | Общее количество домовладений, за исключением домовладений, расположенных в границах территории садоводства, для которых реализуются мероприятия, необходимые для подключения | Общее количество домовладений, за исключением домовладений, расположенных в границах территории садоводства, для которых реализуются мероприятия, необходимые для создания технической возможности их подключения | Срок догазификации | |
|---|---|---|---|---|---|---|---|---|---|---|---|
| | | | | | | | | | | месяц | год |
| 1 | 2 | 3 | 4 | 5 | 6 | 7 | 8 | 9 | 10 | 11 | 12 |
| 11956 | Октябрьский муниципальный район | с.Жутово 1-е | врезка на участке заявителя (нулевая врезка) | ООО "Газпром газораспределение Волгоград" | 34-22-505-76770 | ул.Заречная, д.25 | | 13 | | февраль | 2022 |
| 11957 | Октябрьский муниципальный район | с.Жутово 1-е | врезка на участке заявителя (нулевая врезка) | ООО "Газпром газораспределение Волгоград" | 34-22-505-73482 | ул.Садовая, д.1 | | | | октябрь | 2022 |
| 11958 | Октябрьский муниципальный район | с.Жутово 1-е | врезка на участке заявителя (нулевая врезка) | ООО "Газпром газораспределение Волгоград" | 34-22-505-78622 | ул.Садовая, д.16 | | | | апрель | 2023 |
| 11959 | Октябрьский муниципальный район | с.Жутово 1-е | врезка на участке заявителя (нулевая врезка) | ООО "Газпром газораспределение Волгоград" | 34-22-505-75728 | ул.Садовая, д.3 | | | | апрель | 2022 |
| 11960 | Октябрьский муниципальный район | с.Жутово 1-е | врезка на участке заявителя (нулевая врезка) | ООО "Газпром газораспределение Волгоград" | 34-22-505-76768 | ул.Садовая, д.39 | | | | март | 2022 |
| 11961 | Октябрьский муниципальный район | с.Жутово 1-е | строительство газопровода-ввода | ООО "Газпром газораспределение Волгоград" | 34-22-505-76769 | ул.Садовая, д.42 | | | | февраль | 2022 |
| 11962 | Октябрьский муниципальный район | с.Жутово 1-е | врезка на участке заявителя (нулевая врезка) | ООО "Газпром газораспределение Волгоград" | 34-22-505-71826 | ул.Садовая, д.43 | | | | октябрь | 2023 |
| 11963 | Октябрьский муниципальный район | с.жутово 1-е | врезка на участке заявителя (нулевая врезка) | ООО "Газпром газораспределение Волгоград" | 34-22-505-73483 | ул.Садовая, д.53 | | | | декабрь | 2023 |
| 11964 | Октябрьский муниципальный район | с.Жутово 1-е | врезка на участке заявителя (нулевая врезка) | ООО "Газпром газораспределение Волгоград" | 34-22-505-73485 | ул.Садовая, д.70 | | | | октябрь | 2022 |
| 11965 | Октябрьский муниципальный район | с.жутово 1-е | врезка на участке заявителя (нулевая врезка) | ООО "Газпром газораспределение Волгоград" | 34-22-505-73484 | ул.Центральная, д.30 | | | | ноябрь | 2023 |
| 11966 | Октябрьский муниципальный район | с.Жутово 1-е | врезка на участке заявителя (нулевая врезка) | ООО "Газпром газораспределение Волгоград" | 34-22-505-78304 | ул.Центральная, д.47 | | | | май | 2023 |

| № п/п | Муниципальное образование | Наименование населенного пункта | Мероприятия, необходимые для подключения или создания технической возможности подключения домовладений, за исключением домовладений, расположенных в границах территории садоводства | Наименование газораспределительной организации | Код объекта строительства | Адрес домовладения (домовладений), за исключением домовладения (домовладений), расположенного в границах территории садоводства, для которого реализуются мероприятия, необходимые для подключения (улица, номер домовладения) | Адрес домовладения (домовладений), за исключением домовладения (домовладений), расположенного в границах территории садоводства, для которого реализуются мероприятия, необходимые для создания технической возможности его подключения (улица, номер домовладения) | Общее количество домовладений, за исключением домовладений, расположенных в границах территории садоводства, для которых реализуются мероприятия, необходимые для подключения | Общее количество домовладений, за исключением домовладений, расположенных в границах территории садоводства, для которых реализуются мероприятия, необходимые для создания технической возможности их подключения | Срок догазификации | |
|---|---|---|---|---|---|---|---|---|---|---|---|
| | | | | | | | | | | месяц | год |
| 1 | 2 | 3 | 4 | 5 | 6 | 7 | 8 | 9 | 10 | 11 | 12 |
| 11967 | Октябрьский муниципальный район | с.Жутово 1-е | врезка на участке заявителя (нулевая врезка) | ООО "Газпром газораспределение Волгоград" | 34-21-505-67381 | ул.Центральная, д.49 | | | | ноябрь | 2024 |
| 11968 | Октябрьский муниципальный район | с.Жутово 1-е | строительство газопровода-ввода | ООО "Газпром газораспределение Волгоград" | 34-22-505-76221 | ул.Центральная, д.57 | | | | февраль | 2022 |
| 11969 | Октябрьский муниципальный район | с.Жутово 2-е | врезка на участке заявителя (нулевая врезка) | ООО "Газпром газораспределение Волгоград" | 34-24-505-61424 | ул.Вишневая, д.8 | | 18 | | ноябрь | 2024 |
| 11970 | Октябрьский муниципальный район | с.Жутово 2-е | врезка на участке заявителя (нулевая врезка) | ООО "Газпром газораспределение Волгоград" | 34-22-505-74977 | ул.Восточная, д.19 | | | | сентябрь | 2022 |
| 11971 | Октябрьский муниципальный район | с.Жутово 2-е | врезка на участке заявителя (нулевая врезка) | ООО "Газпром газораспределение Волгоград" | 34-22-505-71822 | ул.Восточная, д.6 | | | | ноябрь | 2023 |
| 11972 | Октябрьский муниципальный район | с.Жутово 2-е | врезка на участке заявителя (нулевая врезка) | ООО "Газпром газораспределение Волгоград" | 34-25-505-59047 | ул.им. В. З. Синельникова, д.12 | | | | июль | 2025 |
| 11973 | Октябрьский муниципальный район | с.Жутово 2-е | врезка на участке заявителя (нулевая врезка) | ООО "Газпром газораспределение Волгоград" | 34-25-505-59046 | ул.им. В. З. Синельникова, д.14 | | | | август | 2025 |
| 11974 | Октябрьский муниципальный район | с.Жутово 2-е | врезка на участке заявителя (нулевая врезка) | ООО "Газпром газораспределение Волгоград" | 34-22-505-74976 | ул.Им. Ю. М. Носачева, д.23 | | | | апрель | 2022 |
| 11975 | Октябрьский муниципальный район | с.Жутово 2-е | врезка на участке заявителя (нулевая врезка) | ООО "Газпром газораспределение Волгоград" | 34-22-505-77645 | ул.Молодежная, д.10 | | | | август | 2023 |
| 11976 | Октябрьский муниципальный район | с.жутово 2-е | врезка на участке заявителя (нулевая врезка) | ООО "Газпром газораспределение Волгоград" | 34-22-505-74975 | ул.Молодежная, д.12 | | | | август | 2022 |
| 11977 | Октябрьский муниципальный район | с.Жутово 2-е | врезка на участке заявителя (нулевая врезка) | ООО "Газпром газораспределение Волгоград" | 34-25-505-57076 | ул.Молодежная, д.8 | | | | июль | 2025 |

| № п/п | Муниципальное образование | Наименование населенного пункта | Мероприятия, необходимые для подключения или создания технической возможности подключения домовладений, за исключением домовладений, расположенных в границах территории садоводства | Наименование газораспределительной организации | Код объекта строительства | Адрес домовладения (домовладений), за исключением домовладения (домовладений), расположенного в границах территории садоводства, для которого реализуются мероприятия, необходимые для подключения (улица, номер домовладения) | Адрес домовладения (домовладений), за исключением домовладения (домовладений), расположенного в границах территории садоводства, для которого реализуются мероприятия, необходимые для создания технической возможности его подключения (улица, номер домовладения) | Общее количество домовладений, за исключением домовладений, расположенных в границах территории садоводства, для которых реализуются мероприятия, необходимые для подключения | Общее количество домовладений, за исключением домовладений, расположенных в границах территории садоводства, для которых реализуются мероприятия, необходимые для создания технической возможности их подключения | Срок догазификации | |
|---|---|---|---|---|---|---|---|---|---|---|---|
| | | | | | | | | | | месяц | год |
| 1 | 2 | 3 | 4 | 5 | 6 | 7 | 8 | 9 | 10 | 11 | 12 |
| 11978 | Октябрьский муниципальный район | с.Жутово 2-е | врезка на участке заявителя (нулевая врезка) | ООО "Газпром газораспределение Волгоград" | 34-22-505-78302 | ул.Пугачевская, д.9 | | | | май | 2023 |
| 11979 | Октябрьский муниципальный район | с.Жутово 2-е | врезка на участке заявителя (нулевая врезка) | ООО "Газпром газораспределение Волгоград" | 34-22-505-76760 | ул.Садовая, д.16/1 | | | | январь | 2022 |
| 11980 | Октябрьский муниципальный район | с.Жутово 2-е | врезка на участке заявителя (нулевая врезка) | ООО "Газпром газораспределение Волгоград" | 34-22-505-72012 | ул.Степная, д.9 | | | | ноябрь | 2023 |
| 11981 | Октябрьский муниципальный район | с.Жутово 2-е | строительство газопровода-ввода | ООО "Газпром газораспределение Волгоград" | 34-22-505-76216 | ул.Центральная, д.4 | | | | февраль | 2022 |
| 11982 | Октябрьский муниципальный район | с.Жутово 2-е | строительство газопровода-ввода | ООО "Газпром газораспределение Волгоград" | 34-22-505-79903 | ул.Центральная, д.69 | | | | декабрь | 2023 |
| 11983 | Октябрьский муниципальный район | с.Жутово 2-е | врезка на участке заявителя (нулевая врезка) | ООО "Газпром газораспределение Волгоград" | 34-22-505-77648 | ул.Центральная, д.71 | | | | август | 2023 |
| 11984 | Октябрьский муниципальный район | с.Жутово 2-е | строительство газопровода-ввода | ООО "Газпром газораспределение Волгоград" | 34-23-505-67380 | ул.Центральная, д.74 | | | | ноябрь | 2024 |
| 11985 | Октябрьский муниципальный район | с.Жутово 2-е | врезка на участке заявителя (нулевая врезка) | ООО "Газпром газораспределение Волгоград" | 34-22-505-73475 | ул.Центральная, д.75 | | | | ноябрь | 2023 |
| 11986 | Октябрьский муниципальный район | с.Жутово 2-е | врезка на участке заявителя (нулевая врезка) | ООО "Газпром газораспределение Волгоград" | 34-22-505-71824 | ул.Центральная, д.9 | | | | июль | 2023 |
| 11987 | Октябрьский муниципальный район | с.Ивановка | врезка на участке заявителя (нулевая врезка) | ООО "Газпром газораспределение Волгоград" | 34-22-505-76783 | ул.Абрикосовая, д.2 | | 27 | | февраль | 2022 |
| 11988 | Октябрьский муниципальный район | с.Ивановка | врезка на участке заявителя (нулевая врезка) | ООО "Газпром газораспределение Волгоград" | 34-22-505-76224 | ул.Абрикосовая, д.3 | | | | февраль | 2022 |

| № п/п | Муниципальное образование | Наименование населенного пункта | Мероприятия, необходимые для подключения или создания технической возможности подключения домовладений, за исключением домовладений, расположенных в границах территории садоводства | Наименование газораспределительной организации | Код объекта строительства | Адрес домовладения (домовладений), за исключением домовладения (домовладений), расположенного в границах территории садоводства, для которого реализуются мероприятия, необходимые для подключения (улица, номер домовладения) | Адрес домовладения (домовладений), за исключением домовладения (домовладений), расположенного в границах территории садоводства, для которого реализуются мероприятия, необходимые для создания технической возможности его подключения (улица, номер домовладения) | Общее количество домовладений, за исключением домовладений, расположенных в границах территории садоводства, для которых реализуются мероприятия, необходимые для подключения | Общее количество домовладений, за исключением домовладений, расположенных в границах территории садоводства, для которых реализуются мероприятия, необходимые для создания технической возможности их подключения | Срок догазификации | |
|---|---|---|---|---|---|---|---|---|---|---|---|
| | | | | | | | | | | месяц | год |
| 1 | 2 | 3 | 4 | 5 | 6 | 7 | 8 | 9 | 10 | 11 | 12 |
| 11989 | Октябрьский муниципальный район | с.Ивановка | врезка на участке заявителя (нулевая врезка) | ООО "Газпром газораспределение Волгоград" | 34-22-505-78309 | ул.Заречная, д.15 | | | | апрель | 2023 |
| 11990 | Октябрьский муниципальный район | с.Ивановка | врезка на участке заявителя (нулевая врезка) | ООО "Газпром газораспределение Волгоград" | 34-22-505-73489 | ул.Заречная, д.16 | | | | декабрь | 2023 |
| 11991 | Октябрьский муниципальный район | с.Ивановка | врезка на участке заявителя (нулевая врезка) | ООО "Газпром газораспределение Волгоград" | 34-22-505-71833 | ул.Заречная, д.2 | | | | ноябрь | 2023 |
| 11992 | Октябрьский муниципальный район | с.Ивановка | врезка на участке заявителя (нулевая врезка) | ООО "Газпром газораспределение Волгоград" | 34-22-505-76223 | ул.Заречная, д.5 | | | | февраль | 2022 |
| 11993 | Октябрьский муниципальный район | с.Ивановка | врезка на участке заявителя (нулевая врезка) | ООО "Газпром газораспределение Волгоград" | 34-22-505-71834 | ул.Полевая, д.4 | | | | ноябрь | 2023 |
| 11994 | Октябрьский муниципальный район | с.Ивановка | врезка на участке заявителя (нулевая врезка) | ООО "Газпром газораспределение Волгоград" | 34-22-505-73490 | ул.Полевая, д.7 | | | | декабрь | 2023 |
| 11995 | Октябрьский муниципальный район | с.Ивановка | врезка на участке заявителя (нулевая врезка) | ООО "Газпром газораспределение Волгоград" | 34-21-505-67379 | ул.Полевая, д.9 | | | | ноябрь | 2024 |
| 11996 | Октябрьский муниципальный район | с.Ивановка | врезка на участке заявителя (нулевая врезка) | ООО "Газпром газораспределение Волгоград" | 34-24-505-67378 | ул.Садовая, д.10 | | | | сентябрь | 2024 |
| 11997 | Октябрьский муниципальный район | с.Ивановка | врезка на участке заявителя (нулевая врезка) | ООО "Газпром газораспределение Волгоград" | 34-22-505-73487 | ул.Садовая, д.15 | | | | декабрь | 2023 |
| 11998 | Октябрьский муниципальный район | с.Ивановка | врезка на участке заявителя (нулевая врезка) | ООО "Газпром газораспределение Волгоград" | 34-22-505-75736 | ул.Садовая, д.16 | | | | июнь | 2022 |
| 11999 | Октябрьский муниципальный район | с.Ивановка | строительство газопровода-ввода | ООО "Газпром газораспределение Волгоград" | 34-22-505-76778 | ул.Садовая, д.17 | | | | февраль | 2022 |

| № п/п | Муниципальное образование | Наименование населенного пункта | Мероприятия, необходимые для подключения или создания технической возможности подключения домовладений, за исключением домовладений, расположенных в границах территории садоводства | Наименование газораспределительной организации | Код объекта строительства | Адрес домовладения (домовладений), за исключением домовладения (домовладений), расположенного в границах территории садоводства, для которого реализуются мероприятия, необходимые для подключения (улица, номер домовладения) | Адрес домовладения (домовладений), за исключением домовладения (домовладений), расположенного в границах территории садоводства, для которого реализуются мероприятия, необходимые для создания технической возможности его подключения (улица, номер домовладения) | Общее количество домовладений, за исключением домовладений, расположенных в границах территории садоводства, для которых реализуются мероприятия, необходимые для подключения | Общее количество домовладений, за исключением домовладений, расположенных в границах территории садоводства, для которых реализуются мероприятия, необходимые для создания технической возможности их подключения | Срок догазификации | |
|---|---|---|---|---|---|---|---|---|---|---|---|
| | | | | | | | | | | месяц | год |
| 1 | 2 | 3 | 4 | 5 | 6 | 7 | 8 | 9 | 10 | 11 | 12 |
| 12000 | Октябрьский муниципальный район | с.Ивановка | врезка на участке заявителя (нулевая врезка) | ООО "Газпром газораспределение Волгоград" | 34-22-505-73491 | ул.Садовая, д.20 | | | | декабрь | 2023 |
| 12001 | Октябрьский муниципальный район | с.Ивановка | врезка на участке заявителя (нулевая врезка) | ООО "Газпром газораспределение Волгоград" | 34-22-505-76222 | ул.Садовая, д.26 | | | | март | 2022 |
| 12002 | Октябрьский муниципальный район | с.Ивановка | врезка на участке заявителя (нулевая врезка) | ООО "Газпром газораспределение Волгоград" | 34-24-505-67376 | ул.Садовая, д.4 | | | | июнь | 2028 |
| 12003 | Октябрьский муниципальный район | с.Ивановка | врезка на участке заявителя (нулевая врезка) | ООО "Газпром газораспределение Волгоград" | 34-24-505-67377 | ул.Центральная, д.17 | | | | сентябрь | 2024 |
| 12004 | Октябрьский муниципальный район | с.Ивановка | врезка на участке заявителя (нулевая врезка) | ООО "Газпром газораспределение Волгоград" | 34-22-505-71832 | ул.Центральная, д.18 | | | | декабрь | 2023 |
| 12005 | Октябрьский муниципальный район | с.Ивановка | врезка на участке заявителя (нулевая врезка) | ООО "Газпром газораспределение Волгоград" | 34-22-505-73493 | ул.Центральная, д.26 | | | | ноябрь | 2023 |
| 12006 | Октябрьский муниципальный район | с.Ивановка | врезка на участке заявителя (нулевая врезка) | ООО "Газпром газораспределение Волгоград" | 34-24-505-67375 | ул.Центральная, д.27 | | | | июнь | 2028 |
| 12007 | Октябрьский муниципальный район | с.Ивановка | врезка на участке заявителя (нулевая врезка) | ООО "Газпром газораспределение Волгоград" | 34-22-505-75737 | ул.Центральная, д.35 | | | | май | 2022 |
| 12008 | Октябрьский муниципальный район | с.Ивановка | врезка на участке заявителя (нулевая врезка) | ООО "Газпром газораспределение Волгоград" | 34-24-505-69061 | ул.Центральная, д.38 | | | | декабрь | 2024 |
| 12009 | Октябрьский муниципальный район | с.Ивановка | врезка на участке заявителя (нулевая врезка) | ООО "Газпром газораспределение Волгоград" | 34-25-505-59045 | ул.Центральная, д.52 | | | | май | 2025 |
| 12010 | Октябрьский муниципальный район | с.Ивановка | врезка на участке заявителя (нулевая врезка) | ООО "Газпром газораспределение Волгоград" | 34-22-505-75735 | ул.Центральная, д.53 | | | | май | 2022 |

| № п/п | Муниципальное образование | Наименование населенного пункта | Мероприятия, необходимые для подключения или создания технической возможности подключения домовладений, за исключением домовладений, расположенных в границах территории садоводства | Наименование газораспределительной организации | Код объекта строительства | Адрес домовладения (домовладений), за исключением домовладения (домовладений), расположенного в границах территории садоводства, для которого реализуются мероприятия, необходимые для подключения (улица, номер домовладения) | Адрес домовладения (домовладений), за исключением домовладения (домовладений), расположенного в границах территории садоводства, для которого реализуются мероприятия, необходимые для создания технической возможности его подключения (улица, номер домовладения) | Общее количество домовладений, за исключением домовладений, расположенных в границах территории садоводства, для которых реализуются мероприятия, необходимые для подключения | Общее количество домовладений, за исключением домовладений, расположенных в границах территории садоводства, для которых реализуются мероприятия, необходимые для создания технической возможности их подключения | Срок догазификации | |
|---|---|---|---|---|---|---|---|---|---|---|---|
| | | | | | | | | | | месяц | год |
| 1 | 2 | 3 | 4 | 5 | 6 | 7 | 8 | 9 | 10 | 11 | 12 |
| 12011 | Октябрьский муниципальный район | с.Ивановка | врезка на участке заявителя (нулевая врезка) | ООО "Газпром газораспределение Волгоград" | 34-22-505-73492 | ул.Центральная, д.56 | | | | ноябрь | 2023 |
| 12012 | Октябрьский муниципальный район | с.Ивановка | врезка на участке заявителя (нулевая врезка) | ООО "Газпром газораспределение Волгоград" | 34-22-505-75738 | ул.Центральная, д.58 | | | | апрель | 2022 |
| 12013 | Октябрьский муниципальный район | с.Ивановка | врезка на участке заявителя (нулевая врезка) | ООО "Газпром газораспределение Волгоград" | 34-22-505-73488 | ул.Центральная, д.6 | | | | декабрь | 2023 |
| 12014 | Октябрьский муниципальный район | с.Каменка | врезка на участке заявителя (нулевая врезка) | ООО "Газпром газораспределение Волгоград" | 34-22-505-71839 | ул.Школьная, д.11 | | 1 | | октябрь | 2023 |
| 12015 | Октябрьский муниципальный район | с.Капкинка | врезка на участке заявителя (нулевая врезка) | ООО "Газпром газораспределение Волгоград" | 34-22-505-74964 | ул.Заречная, д.4 | | 2 | | сентябрь | 2022 |
| 12016 | Октябрьский муниципальный район | с.Капкинка | врезка на участке заявителя (нулевая врезка) | ООО "Газпром газораспределение Волгоград" | 34-22-505-78618 | ул.Садовая, д.22 | | | | октябрь | 2022 |
| 12017 | Октябрьский муниципальный район | с.Ковалевка | врезка на участке заявителя (нулевая врезка) | ООО "Газпром газораспределение Волгоград" | 34-24-505-61428 | ул.Продольная, д.101 | | 4 | | декабрь | 2024 |
| 12018 | Октябрьский муниципальный район | с.Ковалевка | врезка на участке заявителя (нулевая врезка) | ООО "Газпром газораспределение Волгоград" | 34-22-505-73496 | ул.Продольная, д.9 | | | | октябрь | 2022 |
| 12019 | Октябрьский муниципальный район | с.Ковалевка | врезка на участке заявителя (нулевая врезка) | ООО "Газпром газораспределение Волгоград" | 34-23-505-67374 | ул.Продольная, д.95 | | | | январь | 2024 |
| 12020 | Октябрьский муниципальный район | с.Ковалевка | врезка на участке заявителя (нулевая врезка) | ООО "Газпром газораспределение Волгоград" | 34-22-505-74986 | ул.Терновая, д.28 | | | | сентябрь | 2022 |
| 12021 | Октябрьский муниципальный район | с.Перегрузное | врезка на участке заявителя (нулевая врезка) | ООО "Газпром газораспределение Волгоград" | 34-25-505-59044 | ул.Речная, д.8 | | 5 | | январь | 2025 |

| № п/п | Муниципальное образование | Наименование населенного пункта | Мероприятия, необходимые для подключения или создания технической возможности подключения домовладений, за исключением домовладений, расположенных в границах территории садоводства | Наименование газораспределительной организации | Код объекта строительства | Адрес домовладения (домовладений), за исключением домовладения (домовладений), расположенного в границах территории садоводства, для которого реализуются мероприятия, необходимые для подключения (улица, номер домовладения) | Адрес домовладения (домовладений), за исключением домовладения (домовладений), расположенного в границах территории садоводства, для которого реализуются мероприятия, необходимые для создания технической возможности его подключения (улица, номер домовладения) | Общее количество домовладений, за исключением домовладений, расположенных в границах территории садоводства, для которых реализуются мероприятия, необходимые для подключения | Общее количество домовладений, за исключением домовладений, расположенных в границах территории садоводства, для которых реализуются мероприятия, необходимые для создания технической возможности их подключения | Срок догазификации | |
|---|---|---|---|---|---|---|---|---|---|---|---|
| | | | | | | | | | | месяц | год |
| 1 | 2 | 3 | 4 | 5 | 6 | 7 | 8 | 9 | 10 | 11 | 12 |
| 12022 | Октябрьский муниципальный район | с.Перегрузное | врезка на участке заявителя (нулевая врезка) | ООО "Газпром газораспределение Волгоград" | 34-22-505-73468 | ул.Степная, д.1 | | | | декабрь | 2023 |
| 12023 | Октябрьский муниципальный район | с.Перегрузное | врезка на участке заявителя (нулевая врезка) | ООО "Газпром газораспределение Волгоград" | 34-22-505-78619 | ул.Центральная, д.127 | | | | март | 2023 |
| 12024 | Октябрьский муниципальный район | с.Перегрузное | врезка на участке заявителя (нулевая врезка) | ООО "Газпром газораспределение Волгоград" | 34-24-505-61420 | ул.Центральная, д.48 | | | | декабрь | 2024 |
| 12025 | Октябрьский муниципальный район | с.Перегрузное | врезка на участке заявителя (нулевая врезка) | ООО "Газпром газораспределение Волгоград" | 34-24-505-67373 | ул.Центральная, д.85 | | | | сентябрь | 2024 |
| 12026 | Октябрьский муниципальный район | с.Шелестово | врезка на участке заявителя (нулевая врезка) | ООО "Газпром газораспределение Волгоград" | 34-22-505-78307 | ул.Заречная, д.7 | | 6 | | июль | 2023 |
| 12027 | Октябрьский муниципальный район | с.Шелестово | врезка на участке заявителя (нулевая врезка) | ООО "Газпром газораспределение Волгоград" | 34-24-505-67372 | ул.им. Калинина, д.64 | | | | сентябрь | 2024 |
| 12028 | Октябрьский муниципальный район | с.Шелестово | врезка на участке заявителя (нулевая врезка) | ООО "Газпром газораспределение Волгоград" | 34-23-505-67371 | ул.им. Татаренко, д.32 | | | | июнь | 2024 |
| 12029 | Октябрьский муниципальный район | с.Шелестово | врезка на участке заявителя (нулевая врезка) | ООО "Газпром газораспределение Волгоград" | 34-24-505-67369 | ул.Им. Сердюкова, д.46 | | | | май | 2023 |
| 12030 | Октябрьский муниципальный район | с.Шелестово | врезка на участке заявителя (нулевая врезка) | ООО "Газпром газораспределение Волгоград" | 34-24-505-67370 | ул.Им. Татаренко, д.33 | | | | октябрь | 2023 |
| 12031 | Октябрьский муниципальный район | с.Шелестово | строительство газопровода-ввода | ООО "Газпром газораспределение Волгоград" | 34-22-505-80830 | ул.Садовая, д.21 | | | | октябрь | 2023 |
| 12032 | Октябрьский муниципальный район | х.Антонов | строительство газопровода-ввода | ООО "Газпром газораспределение Волгоград" | 34-21-505-80180 | пер.Веселый, д.5 | | 25 | | октябрь | 2023 |

| № п/п | Муниципальное образование | Наименование населенного пункта | Мероприятия, необходимые для подключения или создания технической возможности подключения домовладений, за исключением домовладений, расположенных в границах территории садоводства | Наименование газораспределительной организации | Код объекта строительства | Адрес домовладения (домовладений), за исключением домовладения (домовладений), расположенного в границах территории садоводства, для которого реализуются мероприятия, необходимые для подключения (улица, номер домовладения) | Адрес домовладения (домовладений), за исключением домовладения (домовладений), расположенного в границах территории садоводства, для которого реализуются мероприятия, необходимые для создания технической возможности его подключения (улица, номер домовладения) | Общее количество домовладений, за исключением домовладений, расположенных в границах территории садоводства, для которых реализуются мероприятия, необходимые для подключения | Общее количество домовладений, за исключением домовладений, расположенных в границах территории садоводства, для которых реализуются мероприятия, необходимые для создания технической возможности их подключения | Срок догазификации | |
|---|---|---|---|---|---|---|---|---|---|---|---|
| | | | | | | | | | | месяц | год |
| 1 | 2 | 3 | 4 | 5 | 6 | 7 | 8 | 9 | 10 | 11 | 12 |
| 12033 | Октябрьский муниципальный район | х.Антонов | строительство газопровода-ввода | ООО "Газпром газораспределение Волгоград" | 34-21-505-80181 | пер.Восточный, д.2 | | | | ноябрь | 2022 |
| 12034 | Октябрьский муниципальный район | х.Антонов | строительство газопровода-ввода | ООО "Газпром газораспределение Волгоград" | 34-21-505-79233 | пер.Заречный, д.6 | | | | август | 2022 |
| 12035 | Октябрьский муниципальный район | х.Антонов | строительство газопровода-ввода | ООО "Газпром газораспределение Волгоград" | 34-21-505-82332 | пер.Новый, д.1а | | | | сентябрь | 2022 |
| 12036 | Октябрьский муниципальный район | х.Антонов | строительство газопровода-ввода | ООО "Газпром газораспределение Волгоград" | 34-21-505-82333 | пер.Новый, д.7 | | | | июнь | 2022 |
| 12037 | Октябрьский муниципальный район | х.Антонов | врезка на участке заявителя (нулевая врезка) | ООО "Газпром газораспределение Волгоград" | 34-22-505-71835 | пер.Тихий, д.1 | | | | октябрь | 2023 |
| 12038 | Октябрьский муниципальный район | х.Антонов | строительство газопровода-ввода | ООО "Газпром газораспределение Волгоград" | 34-25-505-58104 | пер.Тихий, д.11 | | | | июль | 2025 |
| 12039 | Октябрьский муниципальный район | х.Антонов | строительство газопровода-ввода | ООО "Газпром газораспределение Волгоград" | 34-21-505-79234 | ул.Аксайская, д.16 | | | | июль | 2022 |
| 12040 | Октябрьский муниципальный район | х.Антонов | строительство газопровода-ввода | ООО "Газпром газораспределение Волгоград" | 34-21-505-82334 | ул.Дальняя, д.5 | | | | июнь | 2022 |
| 12041 | Октябрьский муниципальный район | х.Антонов | врезка на участке заявителя (нулевая врезка) | ООО "Газпром газораспределение Волгоград" | 34-23-505-69887 | ул.Заречная, д.7 | | | | ноябрь | 2023 |
| 12042 | Октябрьский муниципальный район | х.Антонов | врезка на участке заявителя (нулевая врезка) | ООО "Газпром газораспределение Волгоград" | 34-24-505-69063 | ул.им. И.Т.Татаренко, д.39 | | | | декабрь | 2024 |
| 12043 | Октябрьский муниципальный район | х.Антонов | врезка на участке заявителя (нулевая врезка) | ООО "Газпром газораспределение Волгоград" | 34-22-505-73494 | ул.Им. И. Т. Татаренко, д.20 | | | | декабрь | 2023 |

| № п/п | Муниципальное образование | Наименование населенного пункта | Мероприятия, необходимые для подключения или создания технической возможности подключения домовладений, за исключением домовладений, расположенных в границах территории садоводства | Наименование газораспределительной организации | Код объекта строительства | Адрес домовладения (домовладений), за исключением домовладения (домовладений), расположенного в границах территории садоводства, для которого реализуются мероприятия, необходимые для подключения (улица, номер домовладения) | Адрес домовладения (домовладений), за исключением домовладения (домовладений), расположенного в границах территории садоводства, для которого реализуются мероприятия, необходимые для создания технической возможности его подключения (улица, номер домовладения) | Общее количество домовладений, за исключением домовладений, расположенных в границах территории садоводства, для которых реализуются мероприятия, необходимые для подключения | Общее количество домовладений, за исключением домовладений, расположенных в границах территории садоводства, для которых реализуются мероприятия, необходимые для создания технической возможности их подключения | Срок догазификации | |
|---|---|---|---|---|---|---|---|---|---|---|---|
| | | | | | | | | | | месяц | год |
| 1 | 2 | 3 | 4 | 5 | 6 | 7 | 8 | 9 | 10 | 11 | 12 |
| 12044 | Октябрьский муниципальный район | х.Антонов | строительство газопровода-ввода | ООО "Газпром газораспределение Волгоград" | 34-23-505-69062 | ул.Кооперативная, д.6 | | | | июнь | 2024 |
| 12045 | Октябрьский муниципальный район | х.Антонов | строительство газопровода-ввода | ООО "Газпром газораспределение Волгоград" | 34-22-505-70693 | ул.Молодежная, д.18 | | | | июль | 2024 |
| 12046 | Октябрьский муниципальный район | х.Антонов | врезка на участке заявителя (нулевая врезка) | ООО "Газпром газораспределение Волгоград" | 34-25-505-59043 | ул.Октябрьская, д.3 | | | | август | 2025 |
| 12047 | Октябрьский муниципальный район | х.Антонов | строительство газопровода-ввода | ООО "Газпром газораспределение Волгоград" | 34-21-505-80179 | ул.Октябрьская, д.8 | | | | ноябрь | 2023 |
| 12048 | Октябрьский муниципальный район | х.Антонов | строительство газопровода-ввода | ООО "Газпром газораспределение Волгоград" | 34-22-505-70694 | ул.Песчаная, д.21 | | | | ноябрь | 2027 |
| 12049 | Октябрьский муниципальный район | х.Антонов | врезка на участке заявителя (нулевая врезка) | ООО "Газпром газораспределение Волгоград" | 34-24-505-67368 | ул.Песчаная, д.8 | | | | июль | 2028 |
| 12050 | Октябрьский муниципальный район | х.Антонов | врезка на участке заявителя (нулевая врезка) | ООО "Газпром газораспределение Волгоград" | 34-22-505-71836 | ул.Рабочая, д.4 | | | | октябрь | 2023 |
| 12051 | Октябрьский муниципальный район | х.Антонов | строительство газопровода-ввода | ООО "Газпром газораспределение Волгоград" | 34-21-505-81448 | ул.Ромашкинская, д.11 | | | | июль | 2023 |
| 12052 | Октябрьский муниципальный район | х.Антонов | строительство газопровода-ввода | ООО "Газпром газораспределение Волгоград" | 34-22-505-70695 | ул.Ромашкинская, д.22 | | | | ноябрь | 2023 |
| 12053 | Октябрьский муниципальный район | х.Антонов | строительство газопровода-ввода | ООО "Газпром газораспределение Волгоград" | 34-25-505-57075 | ул.Солнечная, д.24 | | | | август | 2025 |
| 12054 | Октябрьский муниципальный район | х.Антонов | врезка на участке заявителя (нулевая врезка) | ООО "Газпром газораспределение Волгоград" | 34-22-505-74984 | ул.Челековская, д.6 | | | | август | 2022 |

| № п/п | Муниципальное образование | Наименование населенного пункта | Мероприятия, необходимые для подключения или создания технической возможности подключения домовладений, за исключением домовладений, расположенных в границах территории садоводства | Наименование газораспределительной организации | Код объекта строительства | Адрес домовладения (домовладений), за исключением домовладения (домовладений), расположенного в границах территории садоводства, для которого реализуются мероприятия, необходимые для подключения (улица, номер домовладения) | Адрес домовладения (домовладений), за исключением домовладения (домовладений), расположенного в границах территории садоводства, для которого реализуются мероприятия, необходимые для создания технической возможности его подключения (улица, номер домовладения) | Общее количество домовладений, за исключением домовладений, расположенных в границах территории садоводства, для которых реализуются мероприятия, необходимые для подключения | Общее количество домовладений, за исключением домовладений, расположенных в границах территории садоводства, для которых реализуются мероприятия, необходимые для создания технической возможности их подключения | Срок догазификации | |
|---|---|---|---|---|---|---|---|---|---|---|---|
| | | | | | | | | | | месяц | год |
| 1 | 2 | 3 | 4 | 5 | 6 | 7 | 8 | 9 | 10 | 11 | 12 |
| 12055 | Октябрьский муниципальный район | х.Антонов | врезка на участке заявителя (нулевая врезка) | ООО "Газпром газораспределение Волгоград" | 34-22-505-76788 | ул.Шестаковская, д.3а | | | | январь | 2022 |
| 12056 | Октябрьский муниципальный район | х.Антонов | врезка на участке заявителя (нулевая врезка) | ООО "Газпром газораспределение Волгоград" | 34-22-505-76789 | ул.Южная, д.11б | | | | январь | 2022 |
| 12057 | Октябрьский муниципальный район | х.Верхнекумский | врезка на участке заявителя (нулевая врезка) | ООО "Газпром газораспределение Волгоград" | 34-22-505-71828 | ул.Виноградная, д.14/1 | | 2 | | октябрь | 2023 |
| 12058 | Октябрьский муниципальный район | х.Верхнекумский | врезка на участке заявителя (нулевая врезка) | ООО "Газпром газораспределение Волгоград" | 34-22-505-71827 | ул.Героическая, д.8 | | | | ноябрь | 2023 |
| 12059 | Октябрьский муниципальный район | х.Водянский | врезка на участке заявителя (нулевая врезка) | ООО "Газпром газораспределение Волгоград" | 34-22-505-77650 | ул.Дружбы, д.7 | | 1 | | ноябрь | 2023 |
| 12060 | Октябрьский муниципальный район | х.Заливский | врезка на участке заявителя (нулевая врезка) | ООО "Газпром газораспределение Волгоград" | 34-22-505-71838 | ул.Вишневая, д.35 | | 10 | | октябрь | 2023 |
| 12061 | Октябрьский муниципальный район | х.Заливский | врезка на участке заявителя (нулевая врезка) | ООО "Газпром газораспределение Волгоград" | 34-21-505-67367 | ул.Вишневая, д.51/1 | | | | ноябрь | 2024 |
| 12062 | Октябрьский муниципальный район | х.Заливский | врезка на участке заявителя (нулевая врезка) | ООО "Газпром газораспределение Волгоград" | 34-22-505-71837 | ул.Вишневая, д.55/2 | | | | июль | 2024 |
| 12063 | Октябрьский муниципальный район | х.Заливский | врезка на участке заявителя (нулевая врезка) | ООО "Газпром газораспределение Волгоград" | 34-22-505-74647 | ул.Вишневая, д.59 | | | | август | 2022 |
| 12064 | Октябрьский муниципальный район | х.Заливский | врезка на участке заявителя (нулевая врезка) | ООО "Газпром газораспределение Волгоград" | 34-22-505-75740 | ул.Кленовая, д.2 | | | | май | 2022 |
| 12065 | Октябрьский муниципальный район | х.Заливский | врезка на участке заявителя (нулевая врезка) | ООО "Газпром газораспределение Волгоград" | 34-22-505-73495 | ул.Садовая, д.15 | | | | ноябрь | 2023 |

| № п/п | Муниципальное образование | Наименование населенного пункта | Мероприятия, необходимые для подключения или создания технической возможности подключения домовладений, за исключением домовладений, расположенных в границах территории садоводства | Наименование газораспределительной организации | Код объекта строительства | Адрес домовладения (домовладений), за исключением домовладения (домовладений), расположенного в границах территории садоводства, для которого реализуются мероприятия, необходимые для подключения (улица, номер домовладения) | Адрес домовладения (домовладений), за исключением домовладения (домовладений), расположенного в границах территории садоводства, для которого реализуются мероприятия, необходимые для создания технической возможности его подключения (улица, номер домовладения) | Общее количество домовладений, за исключением домовладений, расположенных в границах территории садоводства, для которых реализуются мероприятия, необходимые для подключения | Общее количество домовладений, за исключением домовладений, расположенных в границах территории садоводства, для которых реализуются мероприятия, необходимые для создания технической возможности их подключения | Срок догазификации | |
|---|---|---|---|---|---|---|---|---|---|---|---|
| | | | | | | | | | | месяц | год |
| 1 | 2 | 3 | 4 | 5 | 6 | 7 | 8 | 9 | 10 | 11 | 12 |
| 12066 | Октябрьский муниципальный район | х.Заливский | врезка на участке заявителя (нулевая врезка) | ООО "Газпром газораспределение Волгоград" | 34-22-505-75741 | ул.Цветочная, д.7 | | | | май | 2022 |
| 12067 | Октябрьский муниципальный район | х.Заливский | врезка на участке заявителя (нулевая врезка) | ООО "Газпром газораспределение Волгоград" | 34-22-505-74985 | ул.Центральная, д.2/1 | | | | август | 2022 |
| 12068 | Октябрьский муниципальный район | х.Заливский | врезка на участке заявителя (нулевая врезка) | ООО "Газпром газораспределение Волгоград" | 34-22-505-75739 | ул.Центральная, д.29 | | | | май | 2022 |
| 12069 | Октябрьский муниципальный район | х.Заливский | строительство газопровода-ввода | ООО "Газпром газораспределение Волгоград" | 34-22-505-81701 | ул.Юбилейная, д.7 | | | | май | 2023 |
| 12070 | Октябрьский муниципальный район | х.Новоаксайский | врезка на участке заявителя (нулевая врезка) | ООО "Газпром газораспределение Волгоград" | 34-24-505-67366 | ул.Береговая, д.18 | | 16 | | октябрь | 2024 |
| 12071 | Октябрьский муниципальный район | х.Новоаксайский | врезка на участке заявителя (нулевая врезка) | ООО "Газпром газораспределение Волгоград" | 34-22-505-76756 | ул.Береговая, д.5 | | | | март | 2022 |
| 12072 | Октябрьский муниципальный район | х.Новоаксайский | врезка на участке заявителя (нулевая врезка) | ООО "Газпром газораспределение Волгоград" | 34-24-505-69057 | ул.Веселая, д.14 | | | | январь | 2028 |
| 12073 | Октябрьский муниципальный район | х.Новоаксайский | врезка на участке заявителя (нулевая врезка) | ООО "Газпром газораспределение Волгоград" | 34-24-505-61423 | ул.Веселая, д.42 | | | | октябрь | 2024 |
| 12074 | Октябрьский муниципальный район | х.Новоаксайский | врезка на участке заявителя (нулевая врезка) | ООО "Газпром газораспределение Волгоград" | 34-22-505-77644 | ул.Донская, д.25 | | | | сентябрь | 2023 |
| 12075 | Октябрьский муниципальный район | х.Новоаксайский | врезка на участке заявителя (нулевая врезка) | ООО "Газпром газораспределение Волгоград" | 34-24-505-67365 | ул.Донская, д.39/1 | | | | сентябрь | 2024 |
| 12076 | Октябрьский муниципальный район | х.Новоаксайский | врезка на участке заявителя (нулевая врезка) | ООО "Газпром газораспределение Волгоград" | 34-22-505-71820 | ул.Донская, д.39/2 | | | | ноябрь | 2023 |

| № п/п | Муниципальное образование | Наименование населенного пункта | Мероприятия, необходимые для подключения или создания технической возможности подключения домовладений, за исключением домовладений, расположенных в границах территории садоводства | Наименование газораспределительной организации | Код объекта строительства | Адрес домовладения (домовладений), за исключением домовладения (домовладений), расположенного в границах территории садоводства, для которого реализуются мероприятия, необходимые для подключения (улица, номер домовладения) | Адрес домовладения (домовладений), за исключением домовладения (домовладений), расположенного в границах территории садоводства, для которого реализуются мероприятия, необходимые для создания технической возможности его подключения (улица, номер домовладения) | Общее количество домовладений, за исключением домовладений, расположенных в границах территории садоводства, для которых реализуются мероприятия, необходимые для подключения | Общее количество домовладений, за исключением домовладений, расположенных в границах территории садоводства, для которых реализуются мероприятия, необходимые для создания технической возможности их подключения | Срок догазификации | |
|---|---|---|---|---|---|---|---|---|---|---|---|
| | | | | | | | | | | месяц | год |
| 1 | 2 | 3 | 4 | 5 | 6 | 7 | 8 | 9 | 10 | 11 | 12 |
| 12077 | Октябрьский муниципальный район | х.Новоаксайский | врезка на участке заявителя (нулевая врезка) | ООО "Газпром газораспределение Волгоград" | 34-22-505-76214 | ул.Есауловская, д.21 | | | | февраль | 2022 |
| 12078 | Октябрьский муниципальный район | х.Новоаксайский | врезка на участке заявителя (нулевая врезка) | ООО "Газпром газораспределение Волгоград" | 34-22-505-71821 | ул.Есауловская, д.32/2 | | | | октябрь | 2023 |
| 12079 | Октябрьский муниципальный район | х.Новоаксайский | врезка на участке заявителя (нулевая врезка) | ООО "Газпром газораспределение Волгоград" | 34-24-505-67364 | ул.Есауловская, д.39 | | | | июнь | 2028 |
| 12080 | Октябрьский муниципальный район | х.Новоаксайский | врезка на участке заявителя (нулевая врезка) | ООО "Газпром газораспределение Волгоград" | 34-22-505-73474 | ул.Есауловская, д.43 | | | | октябрь | 2022 |
| 12081 | Октябрьский муниципальный район | х.Новоаксайский | строительство газопровода-ввода | ООО "Газпром газораспределение Волгоград" | 34-22-505-76215 | ул.Им. И. А. Кондаурова, д.25 | | | | февраль | 2023 |
| 12082 | Октябрьский муниципальный район | х.Новоаксайский | врезка на участке заявителя (нулевая врезка) | ООО "Газпром газораспределение Волгоград" | 34-21-505-67363 | ул.Молодежная, д.16 | | | | февраль | 2023 |
| 12083 | Октябрьский муниципальный район | х.Новоаксайский | врезка на участке заявителя (нулевая врезка) | ООО "Газпром газораспределение Волгоград" | 34-22-505-71819 | ул.Молодежная, д.28 | | | | ноябрь | 2023 |
| 12084 | Октябрьский муниципальный район | х.Новоаксайский | врезка на участке заявителя (нулевая врезка) | ООО "Газпром газораспределение Волгоград" | 34-22-505-78301 | ул.Молодежная, д.8 | | | | июнь | 2023 |
| 12085 | Октябрьский муниципальный район | х.Новоаксайский | врезка на участке заявителя (нулевая врезка) | ООО "Газпром газораспределение Волгоград" | 34-25-505-59042 | ул.Молодежная, д.9 | | | | июнь | 2025 |
| 12086 | Октябрьский муниципальный район | х.Чиков | врезка на участке заявителя (нулевая врезка) | ООО "Газпром газораспределение Волгоград" | 34-23-505-67362 | пер.Казачий, д.6 | | 3 | | февраль | 2024 |
| 12087 | Октябрьский муниципальный район | х.Чиков | строительство газопровода-ввода | ООО "Газпром газораспределение Волгоград" | 34-21-505-87324 | ул.Заречная, д.2а | | | | октябрь | 2023 |

| № п/п | Муниципальное образование | Наименование населенного пункта | Мероприятия, необходимые для подключения или создания технической возможности подключения домовладений, за исключением домовладений, расположенных в границах территории садоводства | Наименование газораспределительной организации | Код объекта строительства | Адрес домовладения (домовладений), за исключением домовладения (домовладений), расположенного в границах территории садоводства, для которого реализуются мероприятия, необходимые для подключения (улица, номер домовладения) | Адрес домовладения (домовладений), за исключением домовладения (домовладений), расположенного в границах территории садоводства, для которого реализуются мероприятия, необходимые для создания технической возможности его подключения (улица, номер домовладения) | Общее количество домовладений, за исключением домовладений, расположенных в границах территории садоводства, для которых реализуются мероприятия, необходимые для подключения | Общее количество домовладений, за исключением домовладений, расположенных в границах территории садоводства, для которых реализуются мероприятия, необходимые для создания технической возможности их подключения | Срок догазификации | |
|---|---|---|---|---|---|---|---|---|---|---|---|
| | | | | | | | | | | месяц | год |
| 1 | 2 | 3 | 4 | 5 | 6 | 7 | 8 | 9 | 10 | 11 | 12 |
| 12088 | Октябрьский муниципальный район | х.Чиков | строительство газопровода-ввода | ООО "Газпром газораспределение Волгоград" | 34-22-505-80818 | ул.Раздольная, д.24а | | | | июль | 2024 |
| 12089 | Ольховский муниципальный район | п.Октябрьский | строительство газопровода-ввода | ООО "Газпром газораспределение Волгоград" | 34-21-505-84669 | ул.Северная, д.10 | | 3 | | сентябрь | 2022 |
| 12090 | Ольховский муниципальный район | п.Октябрьский | строительство газопровода-ввода | ООО "Газпром газораспределение Волгоград" | 34-21-505-79225 | ул.Терешковой, д.2а | | | | июль | 2022 |
| 12091 | Ольховский муниципальный район | п.Октябрьский | строительство газопровода-ввода | ООО "Газпром газораспределение Волгоград" | 34-21-505-84668 | ул.Терешковой, д.4/2 | | | | июль | 2022 |
| 12092 | Ольховский муниципальный район | п.Осинки | строительство газопровода-ввода | ООО "Газпром газораспределение Волгоград" | 34-21-505-84647 | д.43 | | 1 | | сентябрь | 2023 |
| 12093 | Ольховский муниципальный район | с.Гусевка | строительство газопровода-ввода | ООО "Газпром газораспределение Волгоград" | 34-21-505-84666 | ул.Ровинского, д.7 | | 2 | | август | 2022 |
| 12094 | Ольховский муниципальный район | с.Гусевка | строительство газопровода-ввода | ООО "Газпром газораспределение Волгоград" | 34-21-505-84667 | ул.Советская, д.23 | | | | август | 2022 |
| 12095 | Ольховский муниципальный район | с.Дмитриевка | строительство газопровода-ввода | ООО "Газпром газораспределение Волгоград" | 34-21-505-84660 | ул.Центральная, д.33 | | 3 | | февраль | 2022 |
| 12096 | Ольховский муниципальный район | с.Дмитриевка | строительство газопровода-ввода | ООО "Газпром газораспределение Волгоград" | 34-21-505-84659 | ул.Центральная, д.39 | | | | февраль | 2022 |
| 12097 | Ольховский муниципальный район | с.Дмитриевка | строительство газопровода-ввода | ООО "Газпром газораспределение Волгоград" | 34-21-505-84658 | ул.Центральная, д.52 | | | | февраль | 2022 |
| 12098 | Ольховский муниципальный район | с.Захаровка | строительство газопровода-ввода | ООО "Газпром газораспределение Волгоград" | 34-21-505-84657 | ул.Садовая, д.9 | | 1 | | июнь | 2022 |

| № п/п | Муниципальное образование | Наименование населенного пункта | Мероприятия, необходимые для подключения или создания технической возможности подключения домовладений, за исключением домовладений, расположенных в границах территории садоводства | Наименование газораспределительной организации | Код объекта строительства | Адрес домовладения (домовладений), за исключением домовладения (домовладений), расположенного в границах территории садоводства, для которого реализуются мероприятия, необходимые для подключения (улица, номер домовладения) | Адрес домовладения (домовладений), за исключением домовладения (домовладений), расположенного в границах территории садоводства, для которого реализуются мероприятия, необходимые для создания технической возможности его подключения (улица, номер домовладения) | Общее количество домовладений, за исключением домовладений, расположенных в границах территории садоводства, для которых реализуются мероприятия, необходимые для подключения | Общее количество домовладений, за исключением домовладений, расположенных в границах территории садоводства, для которых реализуются мероприятия, необходимые для создания технической возможности их подключения | Срок догазификации | |
|---|---|---|---|---|---|---|---|---|---|---|---|
| | | | | | | | | | | месяц | год |
| 1 | 2 | 3 | 4 | 5 | 6 | 7 | 8 | 9 | 10 | 11 | 12 |
| 12099 | Ольховский муниципальный район | с.Зензеватка | строительство газопровода-ввода | ООО "Газпром газораспределение Волгоград" | 34-21-505-80984 | ул.Заречная, д.28 | | 5 | | октябрь | 2023 |
| 12100 | Ольховский муниципальный район | с.Зензеватка | строительство газопровода-ввода | ООО "Газпром газораспределение Волгоград" | 34-24-505-61418 | ул.Октябрьская, д.31а | | | | январь | 2028 |
| 12101 | Ольховский муниципальный район | с.Зензеватка | строительство газопровода-ввода | ООО "Газпром газораспределение Волгоград" | 34-21-505-84661 | ул.Привокзальная, д.38 | | | | февраль | 2022 |
| 12102 | Ольховский муниципальный район | с.Зензеватка | строительство газопровода-ввода | ООО "Газпром газораспределение Волгоград" | 34-21-505-81447 | ул.Привокзальная, д.72/1 | | | | июль | 2023 |
| 12103 | Ольховский муниципальный район | с.Зензеватка | строительство распределительного газопровода | ООО "Газпром газораспределение Волгоград" | 34-22-505-74961 | ул.Советская, д.101а | | | | сентябрь | 2022 |
| 12104 | Ольховский муниципальный район | с.Киреево | строительство газопровода-ввода | ООО "Газпром газораспределение Волгоград" | 34-24-505-61107 | ул.Луговая, д.2 | | 1 | | январь | 2028 |
| 12105 | Ольховский муниципальный район | с.Клиновка | строительство газопровода-ввода | ООО "Газпром газораспределение Волгоград" | 34-24-505-69055 | ул.Балочная, д.2 | | 14 | | январь | 2028 |
| 12106 | Ольховский муниципальный район | с.Клиновка | строительство газопровода-ввода | ООО "Газпром газораспределение Волгоград" | 34-25-505-59041 | ул.Балочная, д.2/2 | | | | декабрь | 2023 |
| 12107 | Ольховский муниципальный район | с.Клиновка | строительство газопровода-ввода | ООО "Газпром газораспределение Волгоград" | 34-21-505-81850 | ул.Даниловка, д.14 | | | | июнь | 2023 |
| 12108 | Ольховский муниципальный район | с.Клиновка | строительство газопровода-ввода | ООО "Газпром газораспределение Волгоград" | 34-21-505-80173 | ул.Даниловка, д.15 | | | | октябрь | 2023 |
| 12109 | Ольховский муниципальный район | с.Клиновка | врезка на участке заявителя (нулевая врезка) | ООО "Газпром газораспределение Волгоград" | 34-22-505-71810 | ул.Даниловка, д.16 | | | | ноябрь | 2023 |

| № п/п | Муниципальное образование | Наименование населенного пункта | Мероприятия, необходимые для подключения или создания технической возможности подключения домовладений, за исключением домовладений, расположенных в границах территории садоводства | Наименование газораспределительной организации | Код объекта строительства | Адрес домовладения (домовладений), за исключением домовладения (домовладений), расположенного в границах территории садоводства, для которого реализуются мероприятия, необходимые для подключения (улица, номер домовладения) | Адрес домовладения (домовладений), за исключением домовладения (домовладений), расположенного в границах территории садоводства, для которого реализуются мероприятия, необходимые для создания технической возможности его подключения (улица, номер домовладения) | Общее количество домовладений, за исключением домовладений, расположенных в границах территории садоводства, для которых реализуются мероприятия, необходимые для подключения | Общее количество домовладений, за исключением домовладений, расположенных в границах территории садоводства, для которых реализуются мероприятия, необходимые для создания технической возможности их подключения | Срок догазификации | |
|---|---|---|---|---|---|---|---|---|---|---|---|
| | | | | | | | | | | месяц | год |
| 1 | 2 | 3 | 4 | 5 | 6 | 7 | 8 | 9 | 10 | 11 | 12 |
| 12110 | Ольховский муниципальный район | с.Клиновка | строительство газопровода-ввода | ООО "Газпром газораспределение Волгоград" | 34-22-505-76742 | ул.Даниловка, д.19 | | | | июль | 2023 |
| 12111 | Ольховский муниципальный район | с.Клиновка | строительство газопровода-ввода | ООО "Газпром газораспределение Волгоград" | 34-24-505-67361 | ул.Даниловка, д.22 | | | | ноябрь | 2024 |
| 12112 | Ольховский муниципальный район | с.Клиновка | строительство газопровода-ввода | ООО "Газпром газораспределение Волгоград" | 34-21-505-79227 | ул.Даниловка, д.29 | | | | июль | 2022 |
| 12113 | Ольховский муниципальный район | с.Клиновка | строительство газопровода-ввода | ООО "Газпром газораспределение Волгоград" | 34-21-505-81851 | ул.Даниловка, д.36 | | | | июнь | 2023 |
| 12114 | Ольховский муниципальный район | с.Клиновка | строительство газопровода-ввода | ООО "Газпром газораспределение Волгоград" | 34-21-505-84681 | ул.Кочетовка, д.11 | | | | июль | 2022 |
| 12115 | Ольховский муниципальный район | с.Клиновка | строительство газопровода-ввода | ООО "Газпром газораспределение Волгоград" | 34-21-505-67360 | ул.Кочетовка, д.4 | | | | апрель | 2023 |
| 12116 | Ольховский муниципальный район | с.Клиновка | строительство газопровода-ввода | ООО "Газпром газораспределение Волгоград" | 34-22-505-70691 | ул.Лабинка, д.5 | | | | январь | 2024 |
| 12117 | Ольховский муниципальный район | с.Клиновка | строительство газопровода-ввода | ООО "Газпром газораспределение Волгоград" | 34-23-505-67359 | ул.Центральная, д.13 | | | | август | 2022 |
| 12118 | Ольховский муниципальный район | с.Клиновка | врезка на участке заявителя (нулевая врезка) | ООО "Газпром газораспределение Волгоград" | 34-22-505-73461 | ул.Центральная, д.55 | | | | июль | 2023 |
| 12119 | Ольховский муниципальный район | с.Липовка | строительство газопровода-ввода | ООО "Газпром газораспределение Волгоград" | 34-21-505-84665 | ул.Набережная, д.30 | | 1 | | март | 2022 |
| 12120 | Ольховский муниципальный район | с.Михайловка | строительство газопровода-ввода | ООО "Газпром газораспределение Волгоград" | 34-21-505-82809 | ул.Центральная, д.18А | | 1 | | февраль | 2022 |

| № п/п | Муниципальное образование | Наименование населенного пункта | Мероприятия, необходимые для подключения или создания технической возможности подключения домовладений, за исключением домовладений, расположенных в границах территории садоводства | Наименование газораспределительной организации | Код объекта строительства | Адрес домовладения (домовладений), за исключением домовладения (домовладений), расположенного в границах территории садоводства, для которого реализуются мероприятия, необходимые для подключения (улица, номер домовладения) | Адрес домовладения (домовладений), за исключением домовладения (домовладений), расположенного в границах территории садоводства, для которого реализуются мероприятия, необходимые для создания технической возможности его подключения (улица, номер домовладения) | Общее количество домовладений, за исключением домовладений, расположенных в границах территории садоводства, для которых реализуются мероприятия, необходимые для подключения | Общее количество домовладений, за исключением домовладений, расположенных в границах территории садоводства, для которых реализуются мероприятия, необходимые для создания технической возможности их подключения | Срок догазификации | |
|---|---|---|---|---|---|---|---|---|---|---|---|
| | | | | | | | | | | месяц | год |
| 1 | 2 | 3 | 4 | 5 | 6 | 7 | 8 | 9 | 10 | 11 | 12 |
| 12121 | Ольховский муниципальный район | с.Ольховка | строительство газопровода-ввода | ООО "Газпром газораспределение Волгоград" | 34-21-505-81446 | ул.Энергетиков, д.6 | | 19 | | ноябрь | 2023 |
| 12122 | Ольховский муниципальный район | с.Ольховка | строительство газопровода-ввода | ООО "Газпром газораспределение Волгоград" | 34-21-505-84648 | д.40б | | | | август | 2022 |
| 12123 | Ольховский муниципальный район | с.Ольховка | строительство газопровода-ввода | ООО "Газпром газораспределение Волгоград" | 34-23-505-69053 | п.Колхозный, д.111 | | | | декабрь | 2027 |
| 12124 | Ольховский муниципальный район | с.Ольховка | строительство газопровода-ввода | ООО "Газпром газораспределение Волгоград" | 34-21-505-84646 | ул.Восточная, д.110 | | | | март | 2022 |
| 12125 | Ольховский муниципальный район | с.Ольховка | строительство газопровода-ввода | ООО "Газпром газораспределение Волгоград" | 34-24-505-67358 | ул.Газовиков, д.38 | | | | январь | 2025 |
| 12126 | Ольховский муниципальный район | с.Ольховка | строительство газопровода-ввода | ООО "Газпром газораспределение Волгоград" | 34-24-505-61417 | ул.Делегатская, д.44 | | | | февраль | 2028 |
| 12127 | Ольховский муниципальный район | с.Ольховка | строительство газопровода-ввода | ООО "Газпром газораспределение Волгоград" | 34-21-505-84652 | ул.Комсомольская, д.46 | | | | февраль | 2022 |
| 12128 | Ольховский муниципальный район | с.Ольховка | строительство газопровода-ввода | ООО "Газпром газораспределение Волгоград" | 34-21-505-84651 | ул.Лесная, д.17 | | | | февраль | 2022 |
| 12129 | Ольховский муниципальный район | с.Ольховка | строительство газопровода-ввода | ООО "Газпром газораспределение Волгоград" | 34-21-505-84653 | ул.Октябрьская, д.21 | | | | август | 2022 |
| 12130 | Ольховский муниципальный район | с.Ольховка | строительство газопровода-ввода | ООО "Газпром газораспределение Волгоград" | 34-25-505-59040 | ул.Октябрьская, д.27а | | | | июнь | 2025 |
| 12131 | Ольховский муниципальный район | с.Ольховка | врезка на участке заявителя (нулевая врезка) | ООО "Газпром газораспределение Волгоград" | 34-22-505-71809 | ул.Пионерская, д.12 | | | | ноябрь | 2023 |

| № п/п | Муниципальное образование | Наименование населенного пункта | Мероприятия, необходимые для подключения или создания технической возможности подключения домовладений, за исключением домовладений, расположенных в границах территории садоводства | Наименование газораспределительной организации | Код объекта строительства | Адрес домовладения (домовладений), за исключением домовладения (домовладений), расположенного в границах территории садоводства, для которого реализуются мероприятия, необходимые для подключения (улица, номер домовладения) | Адрес домовладения (домовладений), за исключением домовладения (домовладений), расположенного в границах территории садоводства, для которого реализуются мероприятия, необходимые для создания технической возможности его подключения (улица, номер домовладения) | Общее количество домовладений, за исключением домовладений, расположенных в границах территории садоводства, для которых реализуются мероприятия, необходимые для подключения | Общее количество домовладений, за исключением домовладений, расположенных в границах территории садоводства, для которых реализуются мероприятия, необходимые для создания технической возможности их подключения | Срок догазификации | |
|---|---|---|---|---|---|---|---|---|---|---|---|
| | | | | | | | | | | месяц | год |
| 1 | 2 | 3 | 4 | 5 | 6 | 7 | 8 | 9 | 10 | 11 | 12 |
| 12132 | Ольховский муниципальный район | с.Ольховка | врезка на участке заявителя (нулевая врезка) | ООО "Газпром газораспределение Волгоград" | 34-22-505-67356 | ул.Пионерская, д.12а | | | | март | 2023 |
| 12133 | Ольховский муниципальный район | с.Ольховка | строительство газопровода-ввода | ООО "Газпром газораспределение Волгоград" | 34-21-505-84650 | ул.Почтовая, д.62а | | | | февраль | 2022 |
| 12134 | Ольховский муниципальный район | с.Ольховка | строительство газопровода-ввода | ООО "Газпром газораспределение Волгоград" | 34-21-505-84655 | ул.Пролетарская, д.47а | | | | ноябрь | 2027 |
| 12135 | Ольховский муниципальный район | с.Ольховка | строительство газопровода-ввода | ООО "Газпром газораспределение Волгоград" | 34-24-505-67357 | ул.Пролетарская, д.77В | | | | ноябрь | 2024 |
| 12136 | Ольховский муниципальный район | с.Ольховка | строительство газопровода-ввода | ООО "Газпром газораспределение Волгоград" | 34-21-505-79224 | ул.Садовая, д.3а | | | | сентябрь | 2022 |
| 12137 | Ольховский муниципальный район | с.Ольховка | врезка на участке заявителя (нулевая врезка) | ООО "Газпром газораспределение Волгоград" | 34-25-505-57979 | ул.Степная, д.17/2 | | | | май | 2025 |
| 12138 | Ольховский муниципальный район | с.Ольховка | строительство газопровода-ввода | ООО "Газпром газораспределение Волгоград" | 34-21-505-81848 | ул.Строителей, д.15б | | | | май | 2023 |
| 12139 | Ольховский муниципальный район | с.Ольховка | строительство газопровода-ввода | ООО "Газпром газораспределение Волгоград" | 34-21-505-84654 | ул.Юго-Западная, д.8а | | | | март | 2022 |
| 12140 | Ольховский муниципальный район | с.Романовка | врезка на участке заявителя (нулевая врезка) | ООО "Газпром газораспределение Волгоград" | 34-25-505-59039 | ул.Набережная, д.16 | | 1 | | март | 2025 |
| 12141 | Ольховский муниципальный район | с.Рыбинка | строительство газопровода-ввода | ООО "Газпром газораспределение Волгоград" | 34-21-505-82328 | ул.Молодежная, д.45 | | 20 | | апрель | 2022 |
| 12142 | Ольховский муниципальный район | с.Рыбинка | строительство газопровода-ввода | ООО "Газпром газораспределение Волгоград" | 34-25-505-57990 | ул.Пролетарская, д.1 | | | | сентябрь | 2025 |

| № п/п | Муниципальное образование | Наименование населенного пункта | Мероприятия, необходимые для подключения или создания технической возможности подключения домовладений, за исключением домовладений, расположенных в границах территории садоводства | Наименование газораспределительной организации | Код объекта строительства | Адрес домовладения (домовладений), за исключением домовладения (домовладений), расположенного в границах территории садоводства, для которого реализуются мероприятия, необходимые для подключения (улица, номер домовладения) | Адрес домовладения (домовладений), за исключением домовладения (домовладений), расположенного в границах территории садоводства, для которого реализуются мероприятия, необходимые для создания технической возможности его подключения (улица, номер домовладения) | Общее количество домовладений, за исключением домовладений, расположенных в границах территории садоводства, для которых реализуются мероприятия, необходимые для подключения | Общее количество домовладений, за исключением домовладений, расположенных в границах территории садоводства, для которых реализуются мероприятия, необходимые для создания технической возможности их подключения | Срок догазификации | |
|---|---|---|---|---|---|---|---|---|---|---|---|
| | | | | | | | | | | месяц | год |
| 1 | 2 | 3 | 4 | 5 | 6 | 7 | 8 | 9 | 10 | 11 | 12 |
| 12143 | Ольховский муниципальный район | с.Рыбинка | строительство газопровода-ввода | ООО "Газпром газораспределение Волгоград" | 34-21-505-82329 | ул.Пролетарская, д.24/1 | | | | апрель | 2022 |
| 12144 | Ольховский муниципальный район | с.Рыбинка | строительство газопровода-ввода | ООО "Газпром газораспределение Волгоград" | 34-21-505-84670 | ул.Пролетарская, д.39 | | | | апрель | 2022 |
| 12145 | Ольховский муниципальный район | с.Рыбинка | строительство газопровода-ввода | ООО "Газпром газораспределение Волгоград" | 34-21-505-84679 | ул.Пролетарская, д.40 | | | | март | 2022 |
| 12146 | Ольховский муниципальный район | с.Рыбинка | строительство газопровода-ввода | ООО "Газпром газораспределение Волгоград" | 34-21-505-84676 | ул.Пролетарская, д.47 | | | | июнь | 2022 |
| 12147 | Ольховский муниципальный район | с.Рыбинка | строительство газопровода-ввода | ООО "Газпром газораспределение Волгоград" | 34-21-505-82326 | ул.Пролетарская, д.5 | | | | май | 2022 |
| 12148 | Ольховский муниципальный район | с.Рыбинка | строительство газопровода-ввода | ООО "Газпром газораспределение Волгоград" | 34-21-505-82327 | ул.Пролетарская, д.7 | | | | май | 2022 |
| 12149 | Ольховский муниципальный район | с.Рыбинка | строительство газопровода-ввода | ООО "Газпром газораспределение Волгоград" | 34-21-505-84677 | ул.Пролетарская, д.79 | | | | август | 2022 |
| 12150 | Ольховский муниципальный район | с.Рыбинка | строительство газопровода-ввода | ООО "Газпром газораспределение Волгоград" | 34-21-505-82810 | ул.Садовая, д.20 | | | | март | 2022 |
| 12151 | Ольховский муниципальный район | с.Рыбинка | строительство газопровода-ввода | ООО "Газпром газораспределение Волгоград" | 34-21-505-79226 | ул.Северная, д.10 | | | | сентябрь | 2022 |
| 12152 | Ольховский муниципальный район | с.Рыбинка | строительство газопровода-ввода | ООО "Газпром газораспределение Волгоград" | 34-21-505-84678 | ул.Северная, д.8 | | | | март | 2022 |
| 12153 | Ольховский муниципальный район | с.Рыбинка | строительство газопровода-ввода | ООО "Газпром газораспределение Волгоград" | 34-23-505-69054 | ул.Степная, д.1 | | | | ноябрь | 2024 |

| № п/п | Муниципальное образование | Наименование населенного пункта | Мероприятия, необходимые для подключения или создания технической возможности подключения домовладений, за исключением домовладений, расположенных в границах территории садоводства | Наименование газораспределительной организации | Код объекта строительства | Адрес домовладения (домовладений), за исключением домовладения (домовладений), расположенного в границах территории садоводства, для которого реализуются мероприятия, необходимые для подключения (улица, номер домовладения) | Адрес домовладения (домовладений), за исключением домовладения (домовладений), расположенного в границах территории садоводства, для которого реализуются мероприятия, необходимые для создания технической возможности его подключения (улица, номер домовладения) | Общее количество домовладений, за исключением домовладений, расположенных в границах территории садоводства, для которых реализуются мероприятия, необходимые для подключения | Общее количество домовладений, за исключением домовладений, расположенных в границах территории садоводства, для которых реализуются мероприятия, необходимые для создания технической возможности их подключения | Срок догазификации | |
|---|---|---|---|---|---|---|---|---|---|---|---|
| | | | | | | | | | | месяц | год |
| 1 | 2 | 3 | 4 | 5 | 6 | 7 | 8 | 9 | 10 | 11 | 12 |
| 12154 | Ольховский муниципальный район | с.Рыбинка | строительство газопровода-ввода | ООО "Газпром газораспределение Волгоград" | 34-21-505-80985 | ул.Центральная, д.139 | | | | октябрь | 2023 |
| 12155 | Ольховский муниципальный район | с.Рыбинка | строительство распределительного газопровода | ООО "Газпром газораспределение Волгоград" | 34-22-505-73464 | ул.Центральная, д.3 | | | | октябрь | 2022 |
| 12156 | Ольховский муниципальный район | с.Рыбинка | строительство газопровода-ввода | ООО "Газпром газораспределение Волгоград" | 34-21-505-84675 | ул.Центральная, д.74 | | | | январь | 2023 |
| 12157 | Ольховский муниципальный район | с.Рыбинка | строительство газопровода-ввода | ООО "Газпром газораспределение Волгоград" | 34-21-505-84673 | ул.Центральная, д.76 | | | | январь | 2023 |
| 12158 | Ольховский муниципальный район | с.Рыбинка | строительство распределительного газопровода | ООО "Газпром газораспределение Волгоград" | 34-22-505-78513 | ул.Центральная, д.8 | | | | октябрь | 2022 |
| 12159 | Ольховский муниципальный район | с.Рыбинка | строительство газопровода-ввода | ООО "Газпром газораспределение Волгоград" | 34-22-505-70690 | ул.Центральная, д.82 | | | | январь | 2024 |
| 12160 | Ольховский муниципальный район | с.Рыбинка | строительство газопровода-ввода | ООО "Газпром газораспределение Волгоград" | 34-21-505-82325 | ул.Центральная, д.86 | | | | май | 2022 |
| 12161 | Ольховский муниципальный район | с.Солодча | строительство газопровода-ввода | ООО "Газпром газораспределение Волгоград" | 34-22-505-82176 | ул.Краснопартизанская, д.55 | | 1 | | май | 2022 |
| 12162 | Палласовский муниципальный район | г. Палласовка | строительство газопровода-ввода | ООО "Газпром газораспределение Волгоград" | 34-24-505-67349 | пер.Максима Горького, д.7 | | 51 | | декабрь | 2024 |
| 12163 | Палласовский муниципальный район | г. Палласовка | строительство газопровода-ввода | ООО "Газпром газораспределение Волгоград" | 34-25-505-59038 | ул.Буденного, д.23Б | | | | сентябрь | 2025 |
| 12164 | Палласовский муниципальный район | г. Палласовка | строительство газопровода-ввода | ООО "Газпром газораспределение Волгоград" | 34-25-505-58018 | ул.Восточная, д.1 | | | | август | 2025 |

| № п/п | Муниципальное образование | Наименование населенного пункта | Мероприятия, необходимые для подключения или создания технической возможности подключения домовладений, за исключением домовладений, расположенных в границах территории садоводства | Наименование газораспределительной организации | Код объекта строительства | Адрес домовладения (домовладений), за исключением домовладения (домовладений), расположенного в границах территории садоводства, для которого реализуются мероприятия, необходимые для подключения (улица, номер домовладения) | Адрес домовладения (домовладений), за исключением домовладения (домовладений), расположенного в границах территории садоводства, для которого реализуются мероприятия, необходимые для создания технической возможности его подключения (улица, номер домовладения) | Общее количество домовладений, за исключением домовладений, расположенных в границах территории садоводства, для которых реализуются мероприятия, необходимые для подключения | Общее количество домовладений, за исключением домовладений, расположенных в границах территории садоводства, для которых реализуются мероприятия, необходимые для создания технической возможности их подключения | Срок догазификации | |
|---|---|---|---|---|---|---|---|---|---|---|---|
| | | | | | | | | | | месяц | год |
| 1 | 2 | 3 | 4 | 5 | 6 | 7 | 8 | 9 | 10 | 11 | 12 |
| 12165 | Палласовский муниципальный район | г. Палласовка | строительство газопровода-ввода | ООО "Газпром газораспределение Волгоград" | 34-25-505-59037 | ул.Восточная, д.2а | | | | май | 2025 |
| 12166 | Палласовский муниципальный район | г. Палласовка | строительство газопровода-ввода | ООО "Газпром газораспределение Волгоград" | 34-21-505-84645 | ул.Восточная, д.9/А | | | | март | 2022 |
| 12167 | Палласовский муниципальный район | г. Палласовка | строительство газопровода-ввода | ООО "Газпром газораспределение Волгоград" | 34-25-505-57074 | ул.Дальняя, д.15 | | | | август | 2025 |
| 12168 | Палласовский муниципальный район | г. Палласовка | врезка на участке заявителя (нулевая врезка) | ООО "Газпром газораспределение Волгоград" | 34-22-505-71803 | ул.Дзержинского, д.2 | | | | декабрь | 2023 |
| 12169 | Палласовский муниципальный район | г. Палласовка | врезка на участке заявителя (нулевая врезка) | ООО "Газпром газораспределение Волгоград" | 34-21-505-67354 | ул.Калинина, д.43 | | | | март | 2023 |
| 12170 | Палласовский муниципальный район | г. Палласовка | врезка на участке заявителя (нулевая врезка) | ООО "Газпром газораспределение Волгоград" | 34-23-505-69051 | ул.Калинина, д.5 | | | | декабрь | 2024 |
| 12171 | Палласовский муниципальный район | г. Палласовка | строительство газопровода-ввода | ООО "Газпром газораспределение Волгоград" | 34-25-505-59036 | ул.Кирова, д.12 | | | | май | 2025 |
| 12172 | Палласовский муниципальный район | г. Палласовка | врезка на участке заявителя (нулевая врезка) | ООО "Газпром газораспределение Волгоград" | 34-22-505-74958 | ул.Кирова, д.19 | | | | август | 2022 |
| 12173 | Палласовский муниципальный район | г. Палласовка | врезка на участке заявителя (нулевая врезка) | ООО "Газпром газораспределение Волгоград" | 34-22-505-73457 | ул.Кирова, д.27 | | | | ноябрь | 2022 |
| 12174 | Палласовский муниципальный район | г. Палласовка | врезка на участке заявителя (нулевая врезка) | ООО "Газпром газораспределение Волгоград" | 34-21-505-67353 | ул.Кирова, д.35 | | | | апрель | 2023 |
| 12175 | Палласовский муниципальный район | г. Палласовка | строительство газопровода-ввода | ООО "Газпром газораспределение Волгоград" | 34-21-505-83032 | ул.Комсомольская, д.6 | | | | март | 2022 |

| № п/п | Муниципальное образование | Наименование населенного пункта | Мероприятия, необходимые для подключения или создания технической возможности подключения домовладений, за исключением домовладений, расположенных в границах территории садоводства | Наименование газораспределительной организации | Код объекта строительства | Адрес домовладения (домовладений), за исключением домовладения (домовладений), расположенного в границах территории садоводства, для которого реализуются мероприятия, необходимые для подключения (улица, номер домовладения) | Адрес домовладения (домовладений), за исключением домовладения (домовладений), расположенного в границах территории садоводства, для которого реализуются мероприятия, необходимые для создания технической возможности его подключения (улица, номер домовладения) | Общее количество домовладений, за исключением домовладений, расположенных в границах территории садоводства, для которых реализуются мероприятия, необходимые для подключения | Общее количество домовладений, за исключением домовладений, расположенных в границах территории садоводства, для которых реализуются мероприятия, необходимые для создания технической возможности их подключения | Срок догазификации | |
|---|---|---|---|---|---|---|---|---|---|---|---|
| | | | | | | | | | | месяц | год |
| 1 | 2 | 3 | 4 | 5 | 6 | 7 | 8 | 9 | 10 | 11 | 12 |
| 12176 | Палласовский муниципальный район | г. Палласовка | врезка на участке заявителя (нулевая врезка) | ООО "Газпром газораспределение Волгоград" | 34-22-505-73458 | ул.Куйбышева, д.10 | | | | октябрь | 2022 |
| 12177 | Палласовский муниципальный район | г. Палласовка | врезка на участке заявителя (нулевая врезка) | ООО "Газпром газораспределение Волгоград" | 34-25-505-57928 | ул.Куйбышева, д.38 | | | | июнь | 2025 |
| 12178 | Палласовский муниципальный район | г. Палласовка | врезка на участке заявителя (нулевая врезка) | ООО "Газпром газораспределение Волгоград" | 34-24-505-69049 | ул.Кутузова, д.11 | | | | февраль | 2028 |
| 12179 | Палласовский муниципальный район | г. Палласовка | строительство газопровода-ввода | ООО "Газпром газораспределение Волгоград" | 34-21-505-79222 | ул.Лея-Роот, д.10 | | | | сентябрь | 2022 |
| 12180 | Палласовский муниципальный район | г. Палласовка | врезка на участке заявителя (нулевая врезка) | ООО "Газпром газораспределение Волгоград" | 34-22-505-74956 | ул.Лея-Роот, д.60 | | | | август | 2022 |
| 12181 | Палласовский муниципальный район | г. Палласовка | строительство газопровода-ввода | ООО "Газпром газораспределение Волгоград" | 34-24-505-67355 | ул.Молодежная, д.2а | | | | январь | 2028 |
| 12182 | Палласовский муниципальный район | г. Палласовка | врезка на участке заявителя (нулевая врезка) | ООО "Газпром газораспределение Волгоград" | 34-22-505-77641 | ул.Новосельская, д.14 | | | | декабрь | 2023 |
| 12183 | Палласовский муниципальный район | г. Палласовка | врезка на участке заявителя (нулевая врезка) | ООО "Газпром газораспределение Волгоград" | 34-21-505-67352 | ул.Новосельская, д.4 | | | | ноябрь | 2022 |
| 12184 | Палласовский муниципальный район | г. Палласовка | врезка на участке заявителя (нулевая врезка) | ООО "Газпром газораспределение Волгоград" | 34-24-505-61415 | ул.Октябрьская, д.38 | | | | декабрь | 2024 |
| 12185 | Палласовский муниципальный район | г. Палласовка | врезка на участке заявителя (нулевая врезка) | ООО "Газпром газораспределение Волгоград" | 34-22-505-73459 | ул.Островская, д.24 | | | | октябрь | 2022 |
| 12186 | Палласовский муниципальный район | г. Палласовка | строительство газопровода-ввода | ООО "Газпром газораспределение Волгоград" | 34-21-505-79223 | ул.Отрадная, д.22 | | | | август | 2022 |

| № п/п | Муниципальное образование | Наименование населенного пункта | Мероприятия, необходимые для подключения или создания технической возможности подключения домовладений, за исключением домовладений, расположенных в границах территории садоводства | Наименование газораспределительной организации | Код объекта строительства | Адрес домовладения (домовладений), за исключением домовладения (домовладений), расположенного в границах территории садоводства, для которого реализуются мероприятия, необходимые для подключения (улица, номер домовладения) | Адрес домовладения (домовладений), за исключением домовладения (домовладений), расположенного в границах территории садоводства, для которого реализуются мероприятия, необходимые для создания технической возможности его подключения (улица, номер домовладения) | Общее количество домовладений, за исключением домовладений, расположенных в границах территории садоводства, для которых реализуются мероприятия, необходимые для подключения | Общее количество домовладений, за исключением домовладений, расположенных в границах территории садоводства, для которых реализуются мероприятия, необходимые для создания технической возможности их подключения | Срок догазификации | |
|---|---|---|---|---|---|---|---|---|---|---|---|
| | | | | | | | | | | месяц | год |
| 1 | 2 | 3 | 4 | 5 | 6 | 7 | 8 | 9 | 10 | 11 | 12 |
| 12187 | Палласовский муниципальный район | г. Палласовка | строительство газопровода-ввода | ООО "Газпром газораспределение Волгоград" | 34-24-505-67351 | ул.Отрадная, д.23 | | | | декабрь | 2024 |
| 12188 | Палласовский муниципальный район | г. Палласовка | строительство газопровода-ввода | ООО "Газпром газораспределение Волгоград" | 34-21-505-80171 | ул.Отрадная, д.32 | | | | октябрь | 2022 |
| 12189 | Палласовский муниципальный район | г. Палласовка | строительство газопровода-ввода | ООО "Газпром газораспределение Волгоград" | 34-22-505-90224 | ул.Пионерская, д.7 | | | | октябрь | 2023 |
| 12190 | Палласовский муниципальный район | г. Палласовка | строительство газопровода-ввода | ООО "Газпром газораспределение Волгоград" | 34-21-505-82324 | ул.Полынная, д.10 | | | | май | 2022 |
| 12191 | Палласовский муниципальный район | г. Палласовка | строительство газопровода-ввода | ООО "Газпром газораспределение Волгоград" | 34-21-505-80983 | ул.Полынная, д.8 | | | | декабрь | 2023 |
| 12192 | Палласовский муниципальный район | г. Палласовка | врезка на участке заявителя (нулевая врезка) | ООО "Газпром газораспределение Волгоград" | 34-22-505-71806 | ул.Пролетарская, д.47 | | | | декабрь | 2023 |
| 12193 | Палласовский муниципальный район | г. Палласовка | врезка на участке заявителя (нулевая врезка) | ООО "Газпром газораспределение Волгоград" | 34-23-505-69050 | ул.Пушкина, д.26 | | | | декабрь | 2024 |
| 12194 | Палласовский муниципальный район | г. Палласовка | врезка на участке заявителя (нулевая врезка) | ООО "Газпром газораспределение Волгоград" | 34-22-505-74957 | ул.Рабочая, д.62 | | | | июль | 2022 |
| 12195 | Палласовский муниципальный район | г. Палласовка | врезка на участке заявителя (нулевая врезка) | ООО "Газпром газораспределение Волгоград" | 34-24-505-61414 | ул.Советская, д.35 | | | | январь | 2028 |
| 12196 | Палласовский муниципальный район | г. Палласовка | врезка на участке заявителя (нулевая врезка) | ООО "Газпром газораспределение Волгоград" | 34-24-505-61416 | ул.Совхозная, д.26 | | | | декабрь | 2024 |
| 12197 | Палласовский муниципальный район | г. Палласовка | врезка на участке заявителя (нулевая врезка) | ООО "Газпром газораспределение Волгоград" | 34-22-505-71801 | ул.Старополтавская, д.11а | | | | ноябрь | 2023 |

| № п/п | Муниципальное образование | Наименование населенного пункта | Мероприятия, необходимые для подключения или создания технической возможности подключения домовладений, за исключением домовладений, расположенных в границах территории садоводства | Наименование газораспределительной организации | Код объекта строительства | Адрес домовладения (домовладений), за исключением домовладения (домовладений), расположенного в границах территории садоводства, для которого реализуются мероприятия, необходимые для подключения (улица, номер домовладения) | Адрес домовладения (домовладений), за исключением домовладения (домовладений), расположенного в границах территории садоводства, для которого реализуются мероприятия, необходимые для создания технической возможности его подключения (улица, номер домовладения) | Общее количество домовладений, за исключением домовладений, расположенных в границах территории садоводства, для которых реализуются мероприятия, необходимые для подключения | Общее количество домовладений, за исключением домовладений, расположенных в границах территории садоводства, для которых реализуются мероприятия, необходимые для создания технической возможности их подключения | Срок догазификации | |
|---|---|---|---|---|---|---|---|---|---|---|---|
| | | | | | | | | | | месяц | год |
| 1 | 2 | 3 | 4 | 5 | 6 | 7 | 8 | 9 | 10 | 11 | 12 |
| 12198 | Палласовский муниципальный район | г. Палласовка | врезка на участке заявителя (нулевая врезка) | ООО "Газпром газораспределение Волгоград" | 34-22-505-71802 | ул.Степная, д.37 | | | | ноябрь | 2023 |
| 12199 | Палласовский муниципальный район | г. Палласовка | врезка на участке заявителя (нулевая врезка) | ООО "Газпром газораспределение Волгоград" | 34-22-505-73455 | ул.Суворова, д.47а | | | | ноябрь | 2022 |
| 12200 | Палласовский муниципальный район | г. Палласовка | врезка на участке заявителя (нулевая врезка) | ООО "Газпром газораспределение Волгоград" | 34-22-505-73456 | ул.Торгунская, д.26 | | | | декабрь | 2023 |
| 12201 | Палласовский муниципальный район | г. Палласовка | врезка на участке заявителя (нулевая врезка) | ООО "Газпром газораспределение Волгоград" | 34-21-505-67350 | ул.Чапаева, д.70 | | | | октябрь | 2022 |
| 12202 | Палласовский муниципальный район | г. Палласовка | врезка на участке заявителя (нулевая врезка) | ООО "Газпром газораспределение Волгоград" | 34-22-505-73460 | ул.Чехова, д.4 | | | | октябрь | 2023 |
| 12203 | Палласовский муниципальный район | г. Палласовка | врезка на участке заявителя (нулевая врезка) | ООО "Газпром газораспределение Волгоград" | 34-24-505-60719 | ул.Шолохова, д.11 | | | | май | 2025 |
| 12204 | Палласовский муниципальный район | г. Палласовка | строительство газопровода-ввода | ООО "Газпром газораспределение Волгоград" | 34-21-505-81847 | ул.Шолохова, д.2 | | | | июль | 2023 |
| 12205 | Палласовский муниципальный район | г. Палласовка | строительство газопровода-ввода | ООО "Газпром газораспределение Волгоград" | 34-22-505-70689 | ул.Энгельса, д.4 | | | | февраль | 2024 |
| 12206 | Палласовский муниципальный район | г. Палласовка | строительство газопровода-ввода | ООО "Газпром газораспределение Волгоград" | 34-21-505-80172 | ул.Энгельса, д.8 | | | | ноябрь | 2022 |
| 12207 | Палласовский муниципальный район | г. Палласовка | врезка на участке заявителя (нулевая врезка) | ООО "Газпром газораспределение Волгоград" | 34-22-505-71804 | ул.Юбилейная, д.117 | | | | октябрь | 2023 |
| 12208 | Палласовский муниципальный район | г. Палласовка | врезка на участке заявителя (нулевая врезка) | ООО "Газпром газораспределение Волгоград" | 34-22-505-78617 | ул.Юбилейная, д.181 | | | | июль | 2023 |

| № п/п | Муниципальное образование | Наименование населенного пункта | Мероприятия, необходимые для подключения или создания технической возможности подключения домовладений, за исключением домовладений, расположенных в границах территории садоводства | Наименование газораспределительной организации | Код объекта строительства | Адрес домовладения (домовладений), за исключением домовладения (домовладений), расположенного в границах территории садоводства, для которого реализуются мероприятия, необходимые для подключения (улица, номер домовладения) | Адрес домовладения (домовладений), за исключением домовладения (домовладений), расположенного в границах территории садоводства, для которого реализуются мероприятия, необходимые для создания технической возможности его подключения (улица, номер домовладения) | Общее количество домовладений, за исключением домовладений, расположенных в границах территории садоводства, для которых реализуются мероприятия, необходимые для подключения | Общее количество домовладений, за исключением домовладений, расположенных в границах территории садоводства, для которых реализуются мероприятия, необходимые для создания технической возможности их подключения | Срок догазификации | |
|---|---|---|---|---|---|---|---|---|---|---|---|
| | | | | | | | | | | месяц | год |
| 1 | 2 | 3 | 4 | 5 | 6 | 7 | 8 | 9 | 10 | 11 | 12 |
| 12209 | Палласовский муниципальный район | г. Палласовка | врезка на участке заявителя (нулевая врезка) | ООО "Газпром газораспределение Волгоград" | 34-23-505-69052 | ул.Юбилейная, д.199 | | | | декабрь | 2023 |
| 12210 | Палласовский муниципальный район | г. Палласовка | врезка на участке заявителя (нулевая врезка) | ООО "Газпром газораспределение Волгоград" | 34-22-505-75715 | ул.Юбилейная, д.225 | | | | май | 2022 |
| 12211 | Палласовский муниципальный район | г. Палласовка | врезка на участке заявителя (нулевая врезка) | ООО "Газпром газораспределение Волгоград" | 34-22-505-71800 | ул.Юбилейная, д.67 | | | | июль | 2024 |
| 12212 | Палласовский муниципальный район | г. Палласовка | врезка на участке заявителя (нулевая врезка) | ООО "Газпром газораспределение Волгоград" | 34-22-505-71805 | ул.Юбилейная, д.95 | | | | декабрь | 2023 |
| 12213 | Палласовский муниципальный район | п.Вишневка | врезка на участке заявителя (нулевая врезка) | ООО "Газпром газораспределение Волгоград" | 34-22-505-76070 | ул.Мира, д.25 | | 4 | | февраль | 2022 |
| 12214 | Палласовский муниципальный район | п.Вишневка | врезка на участке заявителя (нулевая врезка) | ООО "Газпром газораспределение Волгоград" | 34-22-505-74684 | ул.Мира, д.44 | | | | сентябрь | 2022 |
| 12215 | Палласовский муниципальный район | п.Вишневка | строительство газопровода-ввода | ООО "Газпром газораспределение Волгоград" | 34-23-505-67348 | ул.МТФ, д.2 | | | | ноябрь | 2023 |
| 12216 | Палласовский муниципальный район | п.Вишневка | врезка на участке заявителя (нулевая врезка) | ООО "Газпром газораспределение Волгоград" | 34-22-505-72970 | ул.Степная, д.32 | | | | октябрь | 2022 |
| 12217 | Палласовский муниципальный район | п.Заволжский | строительство газопровода-ввода | ООО "Газпром газораспределение Волгоград" | 34-21-505-83056 | пер.Северный, д.2 | | 8 | | февраль | 2022 |
| 12218 | Палласовский муниципальный район | п.Заволжский | строительство газопровода-ввода | ООО "Газпром газораспределение Волгоград" | 34-21-505-82218 | пер.Северный, д.3 | | | | май | 2022 |
| 12219 | Палласовский муниципальный район | п.Заволжский | строительство газопровода-ввода | ООО "Газпром газораспределение Волгоград" | 34-21-505-82219 | пер.Северный, д.4/1 | | | | апрель | 2022 |

| № п/п | Муниципальное образование | Наименование населенного пункта | Мероприятия, необходимые для подключения или создания технической возможности подключения домовладений, за исключением домовладений, расположенных в границах территории садоводства | Наименование газораспределительной организации | Код объекта строительства | Адрес домовладения (домовладений), за исключением домовладения (домовладений), расположенного в границах территории садоводства, для которого реализуются мероприятия, необходимые для подключения (улица, номер домовладения) | Адрес домовладения (домовладений), за исключением домовладения (домовладений), расположенного в границах территории садоводства, для которого реализуются мероприятия, необходимые для создания технической возможности его подключения (улица, номер домовладения) | Общее количество домовладений, за исключением домовладений, расположенных в границах территории садоводства, для которых реализуются мероприятия, необходимые для подключения | Общее количество домовладений, за исключением домовладений, расположенных в границах территории садоводства, для которых реализуются мероприятия, необходимые для создания технической возможности их подключения | Срок догазификации | |
|---|---|---|---|---|---|---|---|---|---|---|---|
| | | | | | | | | | | месяц | год |
| 1 | 2 | 3 | 4 | 5 | 6 | 7 | 8 | 9 | 10 | 11 | 12 |
| 12220 | Палласовский муниципальный район | п.Заволжский | строительство газопровода-ввода | ООО "Газпром газораспределение Волгоград" | 34-21-505-83054 | пер.Северный, д.4/2 | | | | март | 2022 |
| 12221 | Палласовский муниципальный район | п.Заволжский | строительство газопровода-ввода | ООО "Газпром газораспределение Волгоград" | 34-22-505-90225 | пер.Северный, д.4/3 | | | | сентябрь | 2023 |
| 12222 | Палласовский муниципальный район | п.Заволжский | строительство газопровода-ввода | ООО "Газпром газораспределение Волгоград" | 34-21-505-83055 | пер.Северный, д.4/4 | | | | январь | 2022 |
| 12223 | Палласовский муниципальный район | п.Заволжский | строительство газопровода-ввода | ООО "Газпром газораспределение Волгоград" | 34-24-505-69580 | ул.Асфальтная, д.38 | | | | март | 2028 |
| 12224 | Палласовский муниципальный район | п.Заволжский | строительство газопровода-ввода | ООО "Газпром газораспределение Волгоград" | 34-24-505-61323 | ул.Юрия Качурина, д.3 | | | | март | 2028 |
| 12225 | Палласовский муниципальный район | п.Заливной | врезка на участке заявителя (нулевая врезка) | ООО "Газпром газораспределение Волгоград" | 34-22-505-74623 | ул.Речная, д.11а | | 2 | | сентябрь | 2022 |
| 12226 | Палласовский муниципальный район | п.Заливной | врезка на участке заявителя (нулевая врезка) | ООО "Газпром газораспределение Волгоград" | 34-25-505-57073 | ул.Трактористов, д.8 | | | | май | 2025 |
| 12227 | Палласовский муниципальный район | п.Золотари | строительство газопровода-ввода | ООО "Газпром газораспределение Волгоград" | 34-24-505-69579 | тер. Животноводческая точка № 2, д.1 | | 7 | | декабрь | 2024 |
| 12228 | Палласовский муниципальный район | п.Золотари | врезка на участке заявителя (нулевая врезка) | ООО "Газпром газораспределение Волгоград" | 34-22-505-78498 | ул.Задорожная, д.21 | | | | июнь | 2023 |
| 12229 | Палласовский муниципальный район | п.Золотари | врезка на участке заявителя (нулевая врезка) | ООО "Газпром газораспределение Волгоград" | 34-22-505-72803 | ул.Калинина, д.4 | | | | октябрь | 2022 |
| 12230 | Палласовский муниципальный район | п.Золотари | строительство газопровода-ввода | ООО "Газпром газораспределение Волгоград" | 34-22-505-81335 | ул.Ленина, д.18а | | | | август | 2023 |

| № п/п | Муниципальное образование | Наименование населенного пункта | Мероприятия, необходимые для подключения или создания технической возможности подключения домовладений, за исключением домовладений, расположенных в границах территории садоводства | Наименование газораспределительной организации | Код объекта строительства | Адрес домовладения (домовладений), за исключением домовладения (домовладений), расположенного в границах территории садоводства, для которого реализуются мероприятия, необходимые для подключения (улица, номер домовладения) | Адрес домовладения (домовладений), за исключением домовладения (домовладений), расположенного в границах территории садоводства, для которого реализуются мероприятия, необходимые для создания технической возможности его подключения (улица, номер домовладения) | Общее количество домовладений, за исключением домовладений, расположенных в границах территории садоводства, для которых реализуются мероприятия, необходимые для подключения | Общее количество домовладений, за исключением домовладений, расположенных в границах территории садоводства, для которых реализуются мероприятия, необходимые для создания технической возможности их подключения | Срок догазификации | |
|---|---|---|---|---|---|---|---|---|---|---|---|
| | | | | | | | | | | месяц | год |
| 1 | 2 | 3 | 4 | 5 | 6 | 7 | 8 | 9 | 10 | 11 | 12 |
| 12231 | Палласовский муниципальный район | п.Золотари | врезка на участке заявителя (нулевая врезка) | ООО "Газпром газораспределение Волгоград" | 34-22-505-67346 | ул.Ленина, д.3А | | | | февраль | 2023 |
| 12232 | Палласовский муниципальный район | п.Золотари | врезка на участке заявителя (нулевая врезка) | ООО "Газпром газораспределение Волгоград" | 34-23-505-67347 | ул.Пушкина, д.4 | | | | май | 2024 |
| 12233 | Палласовский муниципальный район | п.Золотари | врезка на участке заявителя (нулевая врезка) | ООО "Газпром газораспределение Волгоград" | 34-22-505-78497 | ул.Южная, д.34 | | | | апрель | 2023 |
| 12234 | Палласовский муниципальный район | п.Калинина | врезка на участке заявителя (нулевая врезка) | ООО "Газпром газораспределение Волгоград" | 34-23-505-60633 | ул.Мира, д.16/1 | | 4 | | декабрь | 2023 |
| 12235 | Палласовский муниципальный район | п.Калинина | врезка на участке заявителя (нулевая врезка) | ООО "Газпром газораспределение Волгоград" | 34-22-505-71333 | ул.Мира, д.20/2 | | | | декабрь | 2023 |
| 12236 | Палласовский муниципальный район | п.Калинина | врезка на участке заявителя (нулевая врезка) | ООО "Газпром газораспределение Волгоград" | 34-22-505-75532 | ул.Мира, д.22 | | | | май | 2022 |
| 12237 | Палласовский муниципальный район | п.Калинина | врезка на участке заявителя (нулевая врезка) | ООО "Газпром газораспределение Волгоград" | 34-22-505-77385 | ул.Мира, д.25 | | | | сентябрь | 2023 |
| 12238 | Палласовский муниципальный район | п.Комсомольский | врезка на участке заявителя (нулевая врезка) | ООО "Газпром газораспределение Волгоград" | 34-24-505-68900 | ул.Канальная, д.26 | | 6 | | февраль | 2028 |
| 12239 | Палласовский муниципальный район | п.Комсомольский | врезка на участке заявителя (нулевая врезка) | ООО "Газпром газораспределение Волгоград" | 34-24-505-61238 | ул.Механизаторская, д.3б | | | | январь | 2028 |
| 12240 | Палласовский муниципальный район | п.Комсомольский | врезка на участке заявителя (нулевая врезка) | ООО "Газпром газораспределение Волгоград" | 34-22-505-77319 | ул.Октябрьская, д.3а | | | | октябрь | 2023 |
| 12241 | Палласовский муниципальный район | п.Комсомольский | врезка на участке заявителя (нулевая врезка) | ООО "Газпром газораспределение Волгоград" | 34-22-505-71797 | ул.Пограничная, д.5 | | | | май | 2024 |

| № п/п | Муниципальное образование | Наименование населенного пункта | Мероприятия, необходимые для подключения или создания технической возможности подключения домовладений, за исключением домовладений, расположенных в границах территории садоводства | Наименование газораспределительной организации | Код объекта строительства | Адрес домовладения (домовладений), за исключением домовладения (домовладений), расположенного в границах территории садоводства, для которого реализуются мероприятия, необходимые для подключения (улица, номер домовладения) | Адрес домовладения (домовладений), за исключением домовладения (домовладений), расположенного в границах территории садоводства, для которого реализуются мероприятия, необходимые для создания технической возможности его подключения (улица, номер домовладения) | Общее количество домовладений, за исключением домовладений, расположенных в границах территории садоводства, для которых реализуются мероприятия, необходимые для подключения | Общее количество домовладений, за исключением домовладений, расположенных в границах территории садоводства, для которых реализуются мероприятия, необходимые для создания технической возможности их подключения | Срок догазификации | |
|---|---|---|---|---|---|---|---|---|---|---|---|
| | | | | | | | | | | месяц | год |
| 1 | 2 | 3 | 4 | 5 | 6 | 7 | 8 | 9 | 10 | 11 | 12 |
| 12242 | Палласовский муниципальный район | п.Комсомольский | строительство распределительного газопровода | ООО "Газпром газораспределение Волгоград" | 34-22-505-72802 | ул.Пограничная, д.6 | | | | январь | 2023 |
| 12243 | Палласовский муниципальный район | п.Комсомольский | врезка на участке заявителя (нулевая врезка) | ООО "Газпром газораспределение Волгоград" | 34-22-505-74634 | ул.Черемушки, д.37 | | | | август | 2022 |
| 12244 | Палласовский муниципальный район | п.Лисуново | врезка на участке заявителя (нулевая врезка) | ООО "Газпром газораспределение Волгоград" | 34-25-505-57072 | пер.Мирный, д.2а | | 1 | | май | 2025 |
| 12245 | Палласовский муниципальный район | п.Новостройка | врезка на участке заявителя (нулевая врезка) | ООО "Газпром газораспределение Волгоград" | 34-22-505-78616 | пер.Пугачева, д.4 | | 19 | | июнь | 2023 |
| 12246 | Палласовский муниципальный район | п.Новостройка | врезка на участке заявителя (нулевая врезка) | ООО "Газпром газораспределение Волгоград" | 34-21-505-67345 | пер.Садовый, д.7 | | | | февраль | 2023 |
| 12247 | Палласовский муниципальный район | п.Новостройка | врезка на участке заявителя (нулевая врезка) | ООО "Газпром газораспределение Волгоград" | 34-22-505-71799 | ул.Веселая, д.11 | | | | июль | 2024 |
| 12248 | Палласовский муниципальный район | п.Новостройка | строительство газопровода-ввода | ООО "Газпром газораспределение Волгоград" | 34-22-505-70688 | ул.Калинина, д.1а | | | | декабрь | 2023 |
| 12249 | Палласовский муниципальный район | п.Новостройка | врезка на участке заявителя (нулевая врезка) | ООО "Газпром газораспределение Волгоград" | 34-22-505-77639 | ул.Ленина, д.9 | | | | июль | 2023 |
| 12250 | Палласовский муниципальный район | п.Новостройка | строительство газопровода-ввода | ООО "Газпром газораспределение Волгоград" | 34-21-505-81445 | ул.Мира, д.1 | | | | июль | 2023 |
| 12251 | Палласовский муниципальный район | п.Новостройка | строительство газопровода-ввода | ООО "Газпром газораспределение Волгоград" | 34-21-505-79221 | ул.Новая, д.1г | | | | август | 2022 |
| 12252 | Палласовский муниципальный район | п.Новостройка | строительство газопровода-ввода | ООО "Газпром газораспределение Волгоград" | 34-21-505-84635 | ул.Олимпийская, д.10 | | | | февраль | 2022 |

| № п/п | Муниципальное образование | Наименование населенного пункта | Мероприятия, необходимые для подключения или создания технической возможности подключения домовладений, за исключением домовладений, расположенных в границах территории садоводства | Наименование газораспределительной организации | Код объекта строительства | Адрес домовладения (домовладений), за исключением домовладения (домовладений), расположенного в границах территории садоводства, для которого реализуются мероприятия, необходимые для подключения (улица, номер домовладения) | Адрес домовладения (домовладений), за исключением домовладения (домовладений), расположенного в границах территории садоводства, для которого реализуются мероприятия, необходимые для создания технической возможности его подключения (улица, номер домовладения) | Общее количество домовладений, за исключением домовладений, расположенных в границах территории садоводства, для которых реализуются мероприятия, необходимые для подключения | Общее количество домовладений, за исключением домовладений, расположенных в границах территории садоводства, для которых реализуются мероприятия, необходимые для создания технической возможности их подключения | Срок догазификации | |
|---|---|---|---|---|---|---|---|---|---|---|---|
| | | | | | | | | | | месяц | год |
| 1 | 2 | 3 | 4 | 5 | 6 | 7 | 8 | 9 | 10 | 11 | 12 |
| 12253 | Палласовский муниципальный район | п.Новостройка | строительство газопровода-ввода | ООО "Газпром газораспределение Волгоград" | 34-21-505-79220 | ул.Олимпийская, д.2 | | | | август | 2022 |
| 12254 | Палласовский муниципальный район | п.Новостройка | строительство газопровода-ввода | ООО "Газпром газораспределение Волгоград" | 34-21-505-81444 | ул.Олимпийская, д.20 | | | | июль | 2023 |
| 12255 | Палласовский муниципальный район | п.Новостройка | строительство газопровода-ввода | ООО "Газпром газораспределение Волгоград" | 34-24-505-61413 | ул.Олимпийская, д.24 | | | | январь | 2028 |
| 12256 | Палласовский муниципальный район | п.Новостройка | строительство газопровода-ввода | ООО "Газпром газораспределение Волгоград" | 34-25-505-59035 | ул.Сиреневая, д.1 | | | | апрель | 2025 |
| 12257 | Палласовский муниципальный район | п.Новостройка | строительство газопровода-ввода | ООО "Газпром газораспределение Волгоград" | 34-23-505-67343 | ул.Сиреневая, д.14 | | | | октябрь | 2024 |
| 12258 | Палласовский муниципальный район | п.Новостройка | строительство газопровода-ввода | ООО "Газпром газораспределение Волгоград" | 34-21-505-84632 | ул.Сиреневая, д.7 | | | | май | 2022 |
| 12259 | Палласовский муниципальный район | п.Новостройка | врезка на участке заявителя (нулевая врезка) | ООО "Газпром газораспределение Волгоград" | 34-22-505-77638 | ул.Советская, д.8 | | | | сентябрь | 2023 |
| 12260 | Палласовский муниципальный район | п.Новостройка | строительство газопровода-ввода | ООО "Газпром газораспределение Волгоград" | 34-21-505-80982 | ул.Строителей, д.15 | | | | сентябрь | 2023 |
| 12261 | Палласовский муниципальный район | п.Новостройка | строительство газопровода-ввода | ООО "Газпром газораспределение Волгоград" | 34-25-505-58002 | ул.Строителей, д.19 | | | | июль | 2025 |
| 12262 | Палласовский муниципальный район | п.Новостройка | строительство газопровода-ввода | ООО "Газпром газораспределение Волгоград" | 34-21-505-67344 | ул.Строителей, д.5 | | | | апрель | 2022 |
| 12263 | Палласовский муниципальный район | п.Новостройка | строительство газопровода-ввода | ООО "Газпром газораспределение Волгоград" | 34-24-505-67342 | ул.Строителей, д.7 | | | | сентябрь | 2024 |

| № п/п | Муниципальное образование | Наименование населенного пункта | Мероприятия, необходимые для подключения или создания технической возможности подключения домовладений, за исключением домовладений, расположенных в границах территории садоводства | Наименование газораспределительной организации | Код объекта строительства | Адрес домовладения (домовладений), за исключением домовладения (домовладений), расположенного в границах территории садоводства, для которого реализуются мероприятия, необходимые для подключения (улица, номер домовладения) | Адрес домовладения (домовладений), за исключением домовладения (домовладений), расположенного в границах территории садоводства, для которого реализуются мероприятия, необходимые для создания технической возможности его подключения (улица, номер домовладения) | Общее количество домовладений, за исключением домовладений, расположенных в границах территории садоводства, для которых реализуются мероприятия, необходимые для подключения | Общее количество домовладений, за исключением домовладений, расположенных в границах территории садоводства, для которых реализуются мероприятия, необходимые для создания технической возможности их подключения | Срок догазификации | |
|---|---|---|---|---|---|---|---|---|---|---|---|
| | | | | | | | | | | месяц | год |
| 1 | 2 | 3 | 4 | 5 | 6 | 7 | 8 | 9 | 10 | 11 | 12 |
| 12264 | Палласовский муниципальный район | п.Приозерный | врезка на участке заявителя (нулевая врезка) | ООО "Газпром газораспределение Волгоград" | 34-21-505-67341 | ул.Новая, д.4 | | 4 | | февраль | 2023 |
| 12265 | Палласовский муниципальный район | п.Приозерный | врезка на участке заявителя (нулевая врезка) | ООО "Газпром газораспределение Волгоград" | 34-22-505-74625 | ул.Центральная, д.12 | | | | сентябрь | 2022 |
| 12266 | Палласовский муниципальный район | п.Приозерный | врезка на участке заявителя (нулевая врезка) | ООО "Газпром газораспределение Волгоград" | 34-22-505-75714 | ул.Центральная, д.3 | | | | май | 2022 |
| 12267 | Палласовский муниципальный район | п.Приозерный | врезка на участке заявителя (нулевая врезка) | ООО "Газпром газораспределение Волгоград" | 34-22-505-77637 | ул.Центральная, д.5 | | | | сентябрь | 2023 |
| 12268 | Палласовский муниципальный район | п.Путь Ильича | врезка на участке заявителя (нулевая врезка) | ООО "Газпром газораспределение Волгоград" | 34-22-505-71212 | ул.Центральная, д.24/2 | | 3 | | декабрь | 2023 |
| 12269 | Палласовский муниципальный район | п.Путь Ильича | врезка на участке заявителя (нулевая врезка) | ООО "Газпром газораспределение Волгоград" | 34-22-505-74624 | ул.Центральная, д.30/2 | | | | сентябрь | 2022 |
| 12270 | Палласовский муниципальный район | п.Путь Ильича | врезка на участке заявителя (нулевая врезка) | ООО "Газпром газораспределение Волгоград" | 34-22-505-72778 | ул.Центральная, д.34 | | | | декабрь | 2023 |
| 12271 | Палласовский муниципальный район | п.Ромашки | строительство газопровода-ввода | ООО "Газпром газораспределение Волгоград" | 34-22-505-79873 | ул.Урих андрея, д.79 | | 1 | | декабрь | 2023 |
| 12272 | Палласовский муниципальный район | п.Эльтон | врезка на участке заявителя (нулевая врезка) | ООО "Газпром газораспределение Волгоград" | 34-22-505-78615 | ул.50 лет ВЛКСМ, д.8/1 | | 28 | | март | 2023 |
| 12273 | Палласовский муниципальный район | п.Эльтон | строительство газопровода-ввода | ООО "Газпром газораспределение Волгоград" | 34-21-505-83031 | ул.8 марта, д.14 | | | | январь | 2022 |
| 12274 | Палласовский муниципальный район | п.Эльтон | врезка на участке заявителя (нулевая врезка) | ООО "Газпром газораспределение Волгоград" | 34-24-505-59034 | ул.Вокзальная, д.2 | | | | декабрь | 2024 |

| № п/п | Муниципальное образование | Наименование населенного пункта | Мероприятия, необходимые для подключения или создания технической возможности подключения домовладений, за исключением домовладений, расположенных в границах территории садоводства | Наименование газораспределительной организации | Код объекта строительства | Адрес домовладения (домовладений), за исключением домовладения (домовладений), расположенного в границах территории садоводства, для которого реализуются мероприятия, необходимые для подключения (улица, номер домовладения) | Адрес домовладения (домовладений), за исключением домовладения (домовладений), расположенного в границах территории садоводства, для которого реализуются мероприятия, необходимые для создания технической возможности его подключения (улица, номер домовладения) | Общее количество домовладений, за исключением домовладений, расположенных в границах территории садоводства, для которых реализуются мероприятия, необходимые для подключения | Общее количество домовладений, за исключением домовладений, расположенных в границах территории садоводства, для которых реализуются мероприятия, необходимые для создания технической возможности их подключения | Срок догазификации | |
|---|---|---|---|---|---|---|---|---|---|---|---|
| | | | | | | | | | | месяц | год |
| 1 | 2 | 3 | 4 | 5 | 6 | 7 | 8 | 9 | 10 | 11 | 12 |
| 12275 | Палласовский муниципальный район | п.Эльтон | строительство газопровода-ввода | ООО "Газпром газораспределение Волгоград" | 34-21-505-80233 | ул.Геологов, д.91в | | | | октябрь | 2022 |
| 12276 | Палласовский муниципальный район | п.Эльтон | врезка на участке заявителя (нулевая врезка) | ООО "Газпром газораспределение Волгоград" | 34-22-505-76205 | ул.Калинина, д.2 | | | | январь | 2022 |
| 12277 | Палласовский муниципальный район | п.Эльтон | врезка на участке заявителя (нулевая врезка) | ООО "Газпром газораспределение Волгоград" | 34-23-505-67334 | ул.Луговая, д.32 | | | | январь | 2024 |
| 12278 | Палласовский муниципальный район | п.Эльтон | врезка на участке заявителя (нулевая врезка) | ООО "Газпром газораспределение Волгоград" | 34-22-505-71795 | ул.Луговая, д.46 | | | | декабрь | 2023 |
| 12279 | Палласовский муниципальный район | п.Эльтон | строительство газопровода-ввода | ООО "Газпром газораспределение Волгоград" | 34-22-505-70713 | ул.Луговая, д.7 | | | | декабрь | 2024 |
| 12280 | Палласовский муниципальный район | п.Эльтон | строительство газопровода-ввода | ООО "Газпром газораспределение Волгоград" | 34-21-505-84621 | ул.Луговая, д.80 | | | | январь | 2022 |
| 12281 | Палласовский муниципальный район | п.Эльтон | врезка на участке заявителя (нулевая врезка) | ООО "Газпром газораспределение Волгоград" | 34-22-505-78296 | ул.М. Горького, д.19 | | | | июль | 2023 |
| 12282 | Палласовский муниципальный район | п.Эльтон | врезка на участке заявителя (нулевая врезка) | ООО "Газпром газораспределение Волгоград" | 34-22-505-75713 | ул.М. Горького, д.36 | | | | май | 2022 |
| 12283 | Палласовский муниципальный район | п.Эльтон | врезка на участке заявителя (нулевая врезка) | ООО "Газпром газораспределение Волгоград" | 34-25-505-58091 | ул.М.Горького, д.37 | | | | апрель | 2025 |
| 12284 | Палласовский муниципальный район | п.Эльтон | врезка на участке заявителя (нулевая врезка) | ООО "Газпром газораспределение Волгоград" | 34-21-505-67340 | ул.М.Горького, д.8 | | | | апрель | 2023 |
| 12285 | Палласовский муниципальный район | п.Эльтон | врезка на участке заявителя (нулевая врезка) | ООО "Газпром газораспределение Волгоград" | 34-21-505-67339 | ул.Озерская, д.28 | | | | декабрь | 2022 |

| № п/п | Муниципальное образование | Наименование населенного пункта | Мероприятия, необходимые для подключения или создания технической возможности подключения домовладений, за исключением домовладений, расположенных в границах территории садоводства | Наименование газораспределительной организации | Код объекта строительства | Адрес домовладения (домовладений), за исключением домовладения (домовладений), расположенного в границах территории садоводства, для которого реализуются мероприятия, необходимые для подключения (улица, номер домовладения) | Адрес домовладения (домовладений), за исключением домовладения (домовладений), расположенного в границах территории садоводства, для которого реализуются мероприятия, необходимые для создания технической возможности его подключения (улица, номер домовладения) | Общее количество домовладений, за исключением домовладений, расположенных в границах территории садоводства, для которых реализуются мероприятия, необходимые для подключения | Общее количество домовладений, за исключением домовладений, расположенных в границах территории садоводства, для которых реализуются мероприятия, необходимые для создания технической возможности их подключения | Срок догазификации | |
|---|---|---|---|---|---|---|---|---|---|---|---|
| | | | | | | | | | | месяц | год |
| 1 | 2 | 3 | 4 | 5 | 6 | 7 | 8 | 9 | 10 | 11 | 12 |
| 12286 | Палласовский муниципальный район | п.Эльтон | врезка на участке заявителя (нулевая врезка) | ООО "Газпром газораспределение Волгоград" | 34-21-505-67338 | ул.Озерская, д.56 | | | | апрель | 2023 |
| 12287 | Палласовский муниципальный район | п.Эльтон | врезка на участке заявителя (нулевая врезка) | ООО "Газпром газораспределение Волгоград" | 34-23-505-67337 | ул.Озерская, д.58 | | | | май | 2024 |
| 12288 | Палласовский муниципальный район | п.Эльтон | строительство газопровода-ввода | ООО "Газпром газораспределение Волгоград" | 34-25-505-57071 | ул.Пушкина, д.11 | | | | октябрь | 2025 |
| 12289 | Палласовский муниципальный район | п.Эльтон | врезка на участке заявителя (нулевая врезка) | ООО "Газпром газораспределение Волгоград" | 34-22-505-76728 | ул.Рабочая, д.10 | | | | январь | 2022 |
| 12290 | Палласовский муниципальный район | п.Эльтон | врезка на участке заявителя (нулевая врезка) | ООО "Газпром газораспределение Волгоград" | 34-22-505-74953 | ул.Сибирцева, д.2/1 | | | | июль | 2022 |
| 12291 | Палласовский муниципальный район | п.Эльтон | врезка на участке заявителя (нулевая врезка) | ООО "Газпром газораспределение Волгоград" | 34-21-505-67336 | ул.Советская, д.13 | | | | апрель | 2023 |
| 12292 | Палласовский муниципальный район | п.Эльтон | врезка на участке заявителя (нулевая врезка) | ООО "Газпром газораспределение Волгоград" | 34-22-505-76729 | ул.Советская, д.43 | | | | март | 2022 |
| 12293 | Палласовский муниципальный район | п.Эльтон | врезка на участке заявителя (нулевая врезка) | ООО "Газпром газораспределение Волгоград" | 34-22-505-72969 | ул.Спутника, д.2 | | | | декабрь | 2023 |
| 12294 | Палласовский муниципальный район | п.Эльтон | врезка на участке заявителя (нулевая врезка) | ООО "Газпром газораспределение Волгоград" | 34-22-505-74952 | ул.Спутника, д.8/3 | | | | август | 2022 |
| 12295 | Палласовский муниципальный район | п.Эльтон | врезка на участке заявителя (нулевая врезка) | ООО "Газпром газораспределение Волгоград" | 34-24-505-67335 | ул.Степная, д.33/1 | | | | сентябрь | 2024 |
| 12296 | Палласовский муниципальный район | п.Эльтон | врезка на участке заявителя (нулевая врезка) | ООО "Газпром газораспределение Волгоград" | 34-22-505-71796 | ул.Чапаева, д.26 | | | | декабрь | 2023 |

| № п/п | Муниципальное образование | Наименование населенного пункта | Мероприятия, необходимые для подключения или создания технической возможности подключения домовладений, за исключением домовладений, расположенных в границах территории садоводства | Наименование газораспределительной организации | Код объекта строительства | Адрес домовладения (домовладений), за исключением домовладения (домовладений), расположенного в границах территории садоводства, для которого реализуются мероприятия, необходимые для подключения (улица, номер домовладения) | Адрес домовладения (домовладений), за исключением домовладения (домовладений), расположенного в границах территории садоводства, для которого реализуются мероприятия, необходимые для создания технической возможности его подключения (улица, номер домовладения) | Общее количество домовладений, за исключением домовладений, расположенных в границах территории садоводства, для которых реализуются мероприятия, необходимые для подключения | Общее количество домовладений, за исключением домовладений, расположенных в границах территории садоводства, для которых реализуются мероприятия, необходимые для создания технической возможности их подключения | Срок догазификации | |
|---|---|---|---|---|---|---|---|---|---|---|---|
| | | | | | | | | | | месяц | год |
| 1 | 2 | 3 | 4 | 5 | 6 | 7 | 8 | 9 | 10 | 11 | 12 |
| 12297 | Палласовский муниципальный район | п.Эльтон | врезка на участке заявителя (нулевая врезка) | ООО "Газпром газораспределение Волгоград" | 34-22-505-73453 | ул.Чапаева, д.31 | | | | ноябрь | 2023 |
| 12298 | Палласовский муниципальный район | п.Эльтон | строительство газопровода-ввода | ООО "Газпром газораспределение Волгоград" | 34-22-505-70714 | ул.Чапаева, д.7 | | | | ноябрь | 2023 |
| 12299 | Палласовский муниципальный район | п.Эльтон | строительство газопровода-ввода | ООО "Газпром газораспределение Волгоград" | 34-21-505-79284 | ул.Школьная, д.12 | | | | сентябрь | 2023 |
| 12300 | Палласовский муниципальный район | с.Новая Иванцовка | строительство газопровода-ввода | ООО "Газпром газораспределение Волгоград" | 34-24-505-67333 | ул.Дружбы, д.1/1 | | 3 | | ноябрь | 2024 |
| 12301 | Палласовский муниципальный район | с.Новая Иванцовка | строительство газопровода-ввода | ООО "Газпром газораспределение Волгоград" | 34-23-505-67332 | ул.Дружбы, д.2 | | | | июнь | 2024 |
| 12302 | Палласовский муниципальный район | с.Новая Иванцовка | строительство газопровода-ввода | ООО "Газпром газораспределение Волгоград" | 34-24-505-69578 | ул.Дружбы, д.2/2 | | | | июнь | 2023 |
| 12303 | Палласовский муниципальный район | с.Савинка | строительство газопровода-ввода | ООО "Газпром газораспределение Волгоград" | 34-22-505-82187 | д.1/1 | | 5 | | май | 2022 |
| 12304 | Палласовский муниципальный район | с.Савинка | строительство газопровода-ввода | ООО "Газпром газораспределение Волгоград" | 34-22-505-82186 | пер.Матросова, д.9 | | | | май | 2022 |
| 12305 | Палласовский муниципальный район | с.Савинка | строительство газопровода-ввода | ООО "Газпром газораспределение Волгоград" | 34-22-505-78857 | пер.Подстанция, д.1/2 | | | | август | 2022 |
| 12306 | Палласовский муниципальный район | с.Савинка | строительство газопровода-ввода | ООО "Газпром газораспределение Волгоград" | 34-22-505-80834 | ул.Полевая, д.6/1 | | | | апрель | 2024 |
| 12307 | Палласовский муниципальный район | с.Савинка | строительство газопровода-ввода | ООО "Газпром газораспределение Волгоград" | 34-22-505-78856 | ул.Совхозная, д.11/1 | | | | октябрь | 2023 |

| № п/п | Муниципальное образование | Наименование населенного пункта | Мероприятия, необходимые для подключения или создания технической возможности подключения домовладений, за исключением домовладений, расположенных в границах территории садоводства | Наименование газораспределительной организации | Код объекта строительства | Адрес домовладения (домовладений), за исключением домовладения (домовладений), расположенного в границах территории садоводства, для которого реализуются мероприятия, необходимые для подключения (улица, номер домовладения) | Адрес домовладения (домовладений), за исключением домовладения (домовладений), расположенного в границах территории садоводства, для которого реализуются мероприятия, необходимые для создания технической возможности его подключения (улица, номер домовладения) | Общее количество домовладений, за исключением домовладений, расположенных в границах территории садоводства, для которых реализуются мероприятия, необходимые для подключения | Общее количество домовладений, за исключением домовладений, расположенных в границах территории садоводства, для которых реализуются мероприятия, необходимые для создания технической возможности их подключения | Срок догазификации | |
|---|---|---|---|---|---|---|---|---|---|---|---|
| | | | | | | | | | | месяц | год |
| 1 | 2 | 3 | 4 | 5 | 6 | 7 | 8 | 9 | 10 | 11 | 12 |
| 12308 | Палласовский муниципальный район | с.Старая Иванцовка | врезка на участке заявителя (нулевая врезка) | ООО "Газпром газораспределение Волгоград" | 34-23-505-67330 | ул.Центральная, д.27/1 | | 2 | | ноябрь | 2027 |
| 12309 | Палласовский муниципальный район | с.Старая Иванцовка | строительство газопровода-ввода | ООО "Газпром газораспределение Волгоград" | 34-24-505-67331 | ул.Школьная, д.6/6 | | | | декабрь | 2024 |
| 12310 | Палласовский муниципальный район | х.Ершов | врезка на участке заявителя (нулевая врезка) | ООО "Газпром газораспределение Волгоград" | 34-22-505-74954 | ул.Дружбы, д.12 | | 2 | | июль | 2022 |
| 12311 | Палласовский муниципальный район | х.Ершов | врезка на участке заявителя (нулевая врезка) | ООО "Газпром газораспределение Волгоград" | 34-21-505-67329 | ул.Ершовская, д.13 | | | | январь | 2023 |
| 12312 | Палласовский муниципальный район | х.Максимовка | строительство газопровода-ввода | ООО "Газпром газораспределение Волгоград" | 34-25-505-59033 | пер.Звездный городок, д.3а | | 2 | | август | 2025 |
| 12313 | Палласовский муниципальный район | х.Максимовка | строительство газопровода-ввода | ООО "Газпром газораспределение Волгоград" | 34-24-505-61147 | ул.Интернациональная, д.3 | | | | февраль | 2028 |
| 12314 | Палласовский муниципальный район | х.Прудентов | врезка на участке заявителя (нулевая врезка) | ООО "Газпром газораспределение Волгоград" | 34-22-505-77490 | ул.Волгоградская, д.8/1 | | 13 | | август | 2023 |
| 12315 | Палласовский муниципальный район | х.Прудентов | врезка на участке заявителя (нулевая врезка) | ООО "Газпром газораспределение Волгоград" | 34-22-505-67328 | ул.Дорожная, д.4 | | | | март | 2023 |
| 12316 | Палласовский муниципальный район | х.Прудентов | врезка на участке заявителя (нулевая врезка) | ООО "Газпром газораспределение Волгоград" | 34-22-505-67327 | ул.Мира, д.20 | | | | июль | 2025 |
| 12317 | Палласовский муниципальный район | х.Прудентов | врезка на участке заявителя (нулевая врезка) | ООО "Газпром газораспределение Волгоград" | 34-22-505-78266 | ул.Молодежная, д.24 | | | | май | 2023 |
| 12318 | Палласовский муниципальный район | х.Прудентов | врезка на участке заявителя (нулевая врезка) | ООО "Газпром газораспределение Волгоград" | 34-22-505-74762 | ул.Молодежная, д.6 | | | | сентябрь | 2022 |

| № п/п | Муниципальное образование | Наименование населенного пункта | Мероприятия, необходимые для подключения или создания технической возможности подключения домовладений, за исключением домовладений, расположенных в границах территории садоводства | Наименование газораспределительной организации | Код объекта строительства | Адрес домовладения (домовладений), за исключением домовладения (домовладений), расположенного в границах территории садоводства, для которого реализуются мероприятия, необходимые для подключения (улица, номер домовладения) | Адрес домовладения (домовладений), за исключением домовладения (домовладений), расположенного в границах территории садоводства, для которого реализуются мероприятия, необходимые для создания технической возможности его подключения (улица, номер домовладения) | Общее количество домовладений, за исключением домовладений, расположенных в границах территории садоводства, для которых реализуются мероприятия, необходимые для подключения | Общее количество домовладений, за исключением домовладений, расположенных в границах территории садоводства, для которых реализуются мероприятия, необходимые для создания технической возможности их подключения | Срок догазификации | |
|---|---|---|---|---|---|---|---|---|---|---|---|
| | | | | | | | | | | месяц | год |
| 1 | 2 | 3 | 4 | 5 | 6 | 7 | 8 | 9 | 10 | 11 | 12 |
| 12319 | Палласовский муниципальный район | х.Прудентов | врезка на участке заявителя (нулевая врезка) | ООО "Газпром газораспределение Волгоград" | 34-22-505-73170 | ул.Пионерская, д.23/2 | | | | октябрь | 2023 |
| 12320 | Палласовский муниципальный район | х.Прудентов | врезка на участке заявителя (нулевая врезка) | ООО "Газпром газораспределение Волгоград" | 34-22-505-73169 | ул.Прудентовская, д.22/2 | | | | ноябрь | 2023 |
| 12321 | Палласовский муниципальный район | х.Прудентов | врезка на участке заявителя (нулевая врезка) | ООО "Газпром газораспределение Волгоград" | 34-22-505-73166 | ул.Целинная, д.3 | | | | декабрь | 2023 |
| 12322 | Палласовский муниципальный район | х.Прудентов | врезка на участке заявителя (нулевая врезка) | ООО "Газпром газораспределение Волгоград" | 34-22-505-73167 | ул.Центральная, д.15/1 | | | | декабрь | 2023 |
| 12323 | Палласовский муниципальный район | х.Прудентов | врезка на участке заявителя (нулевая врезка) | ООО "Газпром газораспределение Волгоград" | 34-25-505-57962 | ул.Центральная, д.20 | | | | июнь | 2025 |
| 12324 | Палласовский муниципальный район | х.Прудентов | врезка на участке заявителя (нулевая врезка) | ООО "Газпром газораспределение Волгоград" | 34-22-505-75562 | ул.Центральная, д.26 | | | | апрель | 2022 |
| 12325 | Палласовский муниципальный район | х.Прудентов | врезка на участке заявителя (нулевая врезка) | ООО "Газпром газораспределение Волгоград" | 34-22-505-76080 | ул.Центральная, д.5/1 | | | | январь | 2022 |
| 12326 | Палласовский муниципальный район | х.Прудентов | врезка на участке заявителя (нулевая врезка) | ООО "Газпром газораспределение Волгоград" | 34-22-505-73168 | ул.Юбилейная, д.9 | | | | декабрь | 2023 |
| 12327 | Палласовский муниципальный район | х.Старая Балка | врезка на участке заявителя (нулевая врезка) | ООО "Газпром газораспределение Волгоград" | 34-22-505-71116 | ул.Школьная, д.11/2 | | 1 | | июль | 2024 |
| 12328 | Палласовский муниципальный район | х.Худушный | врезка на участке заявителя (нулевая врезка) | ООО "Газпром газораспределение Волгоград" | 34-22-505-67325 | ул.Дорожная, д.12 | | 5 | | январь | 2023 |
| 12329 | Палласовский муниципальный район | х.Худушный | врезка на участке заявителя (нулевая врезка) | ООО "Газпром газораспределение Волгоград" | 34-22-505-71798 | ул.Дорожная, д.16 | | | | декабрь | 2023 |

| № п/п | Муниципальное образование | Наименование населенного пункта | Мероприятия, необходимые для подключения или создания технической возможности подключения домовладений, за исключением домовладений, расположенных в границах территории садоводства | Наименование газораспределительной организации | Код объекта строительства | Адрес домовладения (домовладений), за исключением домовладения (домовладений), расположенного в границах территории садоводства, для которого реализуются мероприятия, необходимые для подключения (улица, номер домовладения) | Адрес домовладения (домовладений), за исключением домовладения (домовладений), расположенного в границах территории садоводства, для которого реализуются мероприятия, необходимые для создания технической возможности его подключения (улица, номер домовладения) | Общее количество домовладений, за исключением домовладений, расположенных в границах территории садоводства, для которых реализуются мероприятия, необходимые для подключения | Общее количество домовладений, за исключением домовладений, расположенных в границах территории садоводства, для которых реализуются мероприятия, необходимые для создания технической возможности их подключения | Срок догазификации | |
|---|---|---|---|---|---|---|---|---|---|---|---|
| | | | | | | | | | | месяц | год |
| 1 | 2 | 3 | 4 | 5 | 6 | 7 | 8 | 9 | 10 | 11 | 12 |
| 12330 | Палласовский муниципальный район | х.Худушный | врезка на участке заявителя (нулевая врезка) | ООО "Газпром газораспределение Волгоград" | 34-21-505-67326 | ул.Дорожная, д.4 | | | | февраль | 2023 |
| 12331 | Палласовский муниципальный район | х.Худушный | врезка на участке заявителя (нулевая врезка) | ООО "Газпром газораспределение Волгоград" | 34-23-505-60718 | ул.Рабочая, д.1 | | | | декабрь | 2023 |
| 12332 | Палласовский муниципальный район | х.Худушный | врезка на участке заявителя (нулевая врезка) | ООО "Газпром газораспределение Волгоград" | 34-22-505-76206 | ул.Рабочая, д.14/2 | | | | январь | 2022 |
| 12333 | Руднянский муниципальный район | рп Рудня | строительство газопровода-ввода | ООО "Газпром газораспределение Волгоград" | 34-25-505-57070 | ул.Виктора Шевченко, д.12 | | 7 | | ноябрь | 2025 |
| 12334 | Руднянский муниципальный район | рп Рудня | строительство газопровода-ввода | ООО "Газпром газораспределение Волгоград" | 34-21-505-84594 | ул.Виктора Шевченко, д.14 | | | | декабрь | 2023 |
| 12335 | Руднянский муниципальный район | рп Рудня | строительство газопровода-ввода | ООО "Газпром газораспределение Волгоград" | 34-24-505-67324 | ул.Лесная, д.24 | | | | ноябрь | 2024 |
| 12336 | Руднянский муниципальный район | рп Рудня | строительство газопровода-ввода | ООО "Газпром газораспределение Волгоград" | 34-21-505-84591 | ул.Сосновая, д.15а | | | | март | 2022 |
| 12337 | Руднянский муниципальный район | рп Рудня | строительство газопровода-ввода | ООО "Газпром газораспределение Волгоград" | 34-21-505-82808 | ул.Сосновая, д.17а | | | | март | 2022 |
| 12338 | Руднянский муниципальный район | рп Рудня | строительство газопровода-ввода | ООО "Газпром газораспределение Волгоград" | 34-24-505-67323 | ул.Сосновая, д.8 | | | | ноябрь | 2024 |
| 12339 | Руднянский муниципальный район | рп Рудня | строительство газопровода-ввода | ООО "Газпром газораспределение Волгоград" | 34-21-505-80981 | ул.Толстого, д.11 | | | | август | 2023 |
| 12340 | Руднянский муниципальный район | с.Большое Судачье | строительство газопровода-ввода | ООО "Газпром газораспределение Волгоград" | 34-21-505-81443 | ул.Набережная, д.28 | | 4 | | август | 2023 |

| № п/п | Муниципальное образование | Наименование населенного пункта | Мероприятия, необходимые для подключения или создания технической возможности подключения домовладений, за исключением домовладений, расположенных в границах территории садоводства | Наименование газораспределительной организации | Код объекта строительства | Адрес домовладения (домовладений), за исключением домовладения (домовладений), расположенного в границах территории садоводства, для которого реализуются мероприятия, необходимые для подключения (улица, номер домовладения) | Адрес домовладения (домовладений), за исключением домовладения (домовладений), расположенного в границах территории садоводства, для которого реализуются мероприятия, необходимые для создания технической возможности его подключения (улица, номер домовладения) | Общее количество домовладений, за исключением домовладений, расположенных в границах территории садоводства, для которых реализуются мероприятия, необходимые для подключения | Общее количество домовладений, за исключением домовладений, расположенных в границах территории садоводства, для которых реализуются мероприятия, необходимые для создания технической возможности их подключения | Срок догазификации | |
|---|---|---|---|---|---|---|---|---|---|---|---|
| | | | | | | | | | | месяц | год |
| 1 | 2 | 3 | 4 | 5 | 6 | 7 | 8 | 9 | 10 | 11 | 12 |
| 12341 | Руднянский муниципальный район | с.Большое Судачье | врезка на участке заявителя (нулевая врезка) | ООО "Газпром газораспределение Волгоград" | 34-24-505-67322 | ул.Огибная, д.10 | | | | март | 2028 |
| 12342 | Руднянский муниципальный район | с.Большое Судачье | строительство газопровода-ввода | ООО "Газпром газораспределение Волгоград" | 34-21-505-84595 | ул.Садовая, д.34 | | | | март | 2022 |
| 12343 | Руднянский муниципальный район | с.Большое Судачье | строительство газопровода-ввода | ООО "Газпром газораспределение Волгоград" | 34-22-505-70685 | ул.Школьная, д.2 | | | | декабрь | 2023 |
| 12344 | Руднянский муниципальный район | с.Громки | врезка на участке заявителя (нулевая врезка) | ООО "Газпром газораспределение Волгоград" | 34-22-505-74951 | пер.Дорожный, д.8 | | 6 | | август | 2022 |
| 12345 | Руднянский муниципальный район | с.Громки | врезка на участке заявителя (нулевая врезка) | ООО "Газпром газораспределение Волгоград" | 34-22-505-74949 | пер.Советский, д.9 | | | | август | 2022 |
| 12346 | Руднянский муниципальный район | с.Громки | врезка на участке заявителя (нулевая врезка) | ООО "Газпром газораспределение Волгоград" | 34-22-505-74950 | ул.Ерзовка, д.10 | | | | август | 2022 |
| 12347 | Руднянский муниципальный район | с.Громки | врезка на участке заявителя (нулевая врезка) | ООО "Газпром газораспределение Волгоград" | 34-22-505-76727 | ул.Ерзовка, д.43 | | | | февраль | 2022 |
| 12348 | Руднянский муниципальный район | с.Громки | врезка на участке заявителя (нулевая врезка) | ООО "Газпром газораспределение Волгоград" | 34-22-505-74948 | ул.Ерзовка, д.7 | | | | август | 2022 |
| 12349 | Руднянский муниципальный район | с.Громки | врезка на участке заявителя (нулевая врезка) | ООО "Газпром газораспределение Волгоград" | 34-25-505-57069 | ул.Речная, д.66 | | | | июль | 2025 |
| 12350 | Руднянский муниципальный район | с.Егоровка-на-Медведице | строительство газопровода-ввода | ООО "Газпром газораспределение Волгоград" | 34-22-505-70458 | ул.Медведицкая, д.2 | | 1 | | декабрь | 2023 |
| 12351 | Руднянский муниципальный район | с.Ильмень | строительство газопровода-ввода | ООО "Газпром газораспределение Волгоград" | 34-24-505-61111 | ул.Мира, д.9 | | 1 | | февраль | 2028 |

| № п/п | Муниципальное образование | Наименование населенного пункта | Мероприятия, необходимые для подключения или создания технической возможности подключения домовладений, за исключением домовладений, расположенных в границах территории садоводства | Наименование газораспределительной организации | Код объекта строительства | Адрес домовладения (домовладений), за исключением домовладения (домовладений), расположенного в границах территории садоводства, для которого реализуются мероприятия, необходимые для подключения (улица, номер домовладения) | Адрес домовладения (домовладений), за исключением домовладения (домовладений), расположенного в границах территории садоводства, для которого реализуются мероприятия, необходимые для создания технической возможности его подключения (улица, номер домовладения) | Общее количество домовладений, за исключением домовладений, расположенных в границах территории садоводства, для которых реализуются мероприятия, необходимые для подключения | Общее количество домовладений, за исключением домовладений, расположенных в границах территории садоводства, для которых реализуются мероприятия, необходимые для создания технической возможности их подключения | Срок догазификации | |
|---|---|---|---|---|---|---|---|---|---|---|---|
| | | | | | | | | | | месяц | год |
| 1 | 2 | 3 | 4 | 5 | 6 | 7 | 8 | 9 | 10 | 11 | 12 |
| 12352 | Руднянский муниципальный район | с.Лемешкино | врезка на участке заявителя (нулевая врезка) | ООО "Газпром газораспределение Волгоград" | 34-24-505-61247 | ул.Кирова, д.128 | | 1 | | январь | 2028 |
| 12353 | Руднянский муниципальный район | с.Лопуховка | строительство газопровода-ввода | ООО "Газпром газораспределение Волгоград" | 34-23-505-67320 | ул.Ленина, д.1 | | 8 | | март | 2024 |
| 12354 | Руднянский муниципальный район | с.Лопуховка | строительство газопровода-ввода | ООО "Газпром газораспределение Волгоград" | 34-21-505-84620 | ул.Мира, д.5 | | | | февраль | 2022 |
| 12355 | Руднянский муниципальный район | с.Лопуховка | врезка на участке заявителя (нулевая врезка) | ООО "Газпром газораспределение Волгоград" | 34-22-505-78295 | ул.Мира, д.55а | | | | июнь | 2023 |
| 12356 | Руднянский муниципальный район | с.Лопуховка | врезка на участке заявителя (нулевая врезка) | ООО "Газпром газораспределение Волгоград" | 34-24-505-67321 | ул.Молодежная, д.6/1 | | | | октябрь | 2024 |
| 12357 | Руднянский муниципальный район | с.Лопуховка | врезка на участке заявителя (нулевая врезка) | ООО "Газпром газораспределение Волгоград" | 34-22-505-76726 | ул.Октябрьская, д.180 | | | | январь | 2022 |
| 12358 | Руднянский муниципальный район | с.Лопуховка | врезка на участке заявителя (нулевая врезка) | ООО "Газпром газораспределение Волгоград" | 34-22-505-74947 | ул.Октябрьская, д.234 | | | | сентябрь | 2022 |
| 12359 | Руднянский муниципальный район | с.Лопуховка | врезка на участке заявителя (нулевая врезка) | ООО "Газпром газораспределение Волгоград" | 34-24-505-67319 | ул.Октябрьская, д.29 | | | | март | 2028 |
| 12360 | Руднянский муниципальный район | с.Лопуховка | врезка на участке заявителя (нулевая врезка) | ООО "Газпром газораспределение Волгоград" | 34-22-505-78294 | ул.Октябрьская, д.342 | | | | май | 2023 |
| 12361 | Руднянский муниципальный район | с.Матышево | строительство газопровода-ввода | ООО "Газпром газораспределение Волгоград" | 34-21-505-79219 | ул.Героя Климашкина, д.26 | | 8 | | сентябрь | 2022 |
| 12362 | Руднянский муниципальный район | с.Матышево | строительство газопровода-ввода | ООО "Газпром газораспределение Волгоград" | 34-22-505-70687 | ул.Героя Климашкина, д.77 | | | | ноябрь | 2023 |

| № п/п | Муниципальное образование | Наименование населенного пункта | Мероприятия, необходимые для подключения или создания технической возможности подключения домовладений, за исключением домовладений, расположенных в границах территории садоводства | Наименование газораспределительной организации | Код объекта строительства | Адрес домовладения (домовладений), за исключением домовладения (домовладений), расположенного в границах территории садоводства, для которого реализуются мероприятия, необходимые для подключения (улица, номер домовладения) | Адрес домовладения (домовладений), за исключением домовладения (домовладений), расположенного в границах территории садоводства, для которого реализуются мероприятия, необходимые для создания технической возможности его подключения (улица, номер домовладения) | Общее количество домовладений, за исключением домовладений, расположенных в границах территории садоводства, для которых реализуются мероприятия, необходимые для подключения | Общее количество домовладений, за исключением домовладений, расположенных в границах территории садоводства, для которых реализуются мероприятия, необходимые для создания технической возможности их подключения | Срок догазификации | |
|---|---|---|---|---|---|---|---|---|---|---|---|
| | | | | | | | | | | месяц | год |
| 1 | 2 | 3 | 4 | 5 | 6 | 7 | 8 | 9 | 10 | 11 | 12 |
| 12363 | Руднянский муниципальный район | с.Матышево | строительство газопровода-ввода | ООО "Газпром газораспределение Волгоград" | 34-21-505-84601 | ул.Коммунальная, д.37 | | | | июль | 2022 |
| 12364 | Руднянский муниципальный район | с.Матышево | строительство газопровода-ввода | ООО "Газпром газораспределение Волгоград" | 34-21-505-84600 | ул.Коммунальная, д.49 | | | | июнь | 2022 |
| 12365 | Руднянский муниципальный район | с.Матышево | строительство газопровода-ввода | ООО "Газпром газораспределение Волгоград" | 34-21-505-84604 | ул.Московская, д.2 | | | | июнь | 2022 |
| 12366 | Руднянский муниципальный район | с.Матышево | строительство газопровода-ввода | ООО "Газпром газораспределение Волгоград" | 34-25-505-57926 | ул.Московская, д.27 | | | | август | 2025 |
| 12367 | Руднянский муниципальный район | с.Матышево | строительство газопровода-ввода | ООО "Газпром газораспределение Волгоград" | 34-22-505-70686 | ул.Набережная, д.4 | | | | ноябрь | 2023 |
| 12368 | Руднянский муниципальный район | с.Матышево | строительство газопровода-ввода | ООО "Газпром газораспределение Волгоград" | 34-21-505-84599 | ул.Степана Разина, д.14 | | | | март | 2022 |
| 12369 | Руднянский муниципальный район | с.Митякино | врезка на участке заявителя (нулевая врезка) | ООО "Газпром газораспределение Волгоград" | 34-22-505-75710 | ул.Красноармейская, д.5 | | 1 | | июнь | 2022 |
| 12370 | Руднянский муниципальный район | с.Русская Бундевка | строительство газопровода-ввода | ООО "Газпром газораспределение Волгоград" | 34-23-505-70120 | ул.Горная, д.103 | | 2 | | февраль | 2024 |
| 12371 | Руднянский муниципальный район | с.Русская Бундевка | строительство газопровода-ввода | ООО "Газпром газораспределение Волгоград" | 34-22-505-78831 | ул.Горная, д.108 | | | | июль | 2022 |
| 12372 | Руднянский муниципальный район | с.Старый Кондаль | врезка на участке заявителя (нулевая врезка) | ООО "Газпром газораспределение Волгоград" | 34-24-505-68859 | ул.Дорожная, д.10 | | 40 | | декабрь | 2024 |
| 12373 | Руднянский муниципальный район | с.Старый Кондаль | врезка на участке заявителя (нулевая врезка) | ООО "Газпром газораспределение Волгоград" | 34-26-505-59032 | ул.Дорожная, д.11 | | | | февраль | 2026 |

| № п/п | Муниципальное образование | Наименование населенного пункта | Мероприятия, необходимые для подключения или создания технической возможности подключения домовладений, за исключением домовладений, расположенных в границах территории садоводства | Наименование газораспределительной организации | Код объекта строительства | Адрес домовладения (домовладений), за исключением домовладения (домовладений), расположенного в границах территории садоводства, для которого реализуются мероприятия, необходимые для подключения (улица, номер домовладения) | Адрес домовладения (домовладений), за исключением домовладения (домовладений), расположенного в границах территории садоводства, для которого реализуются мероприятия, необходимые для создания технической возможности его подключения (улица, номер домовладения) | Общее количество домовладений, за исключением домовладений, расположенных в границах территории садоводства, для которых реализуются мероприятия, необходимые для подключения | Общее количество домовладений, за исключением домовладений, расположенных в границах территории садоводства, для которых реализуются мероприятия, необходимые для создания технической возможности их подключения | Срок догазификации | |
|---|---|---|---|---|---|---|---|---|---|---|---|
| | | | | | | | | | | месяц | год |
| 1 | 2 | 3 | 4 | 5 | 6 | 7 | 8 | 9 | 10 | 11 | 12 |
| 12374 | Руднянский муниципальный район | с.Старый Кондаль | врезка на участке заявителя (нулевая врезка) | ООО "Газпром газораспределение Волгоград" | 34-26-505-59031 | ул.Дорожная, д.12 | | | | февраль | 2026 |
| 12375 | Руднянский муниципальный район | с.Старый Кондаль | врезка на участке заявителя (нулевая врезка) | ООО "Газпром газораспределение Волгоград" | 34-26-505-59030 | ул.Дорожная, д.13 | | | | февраль | 2026 |
| 12376 | Руднянский муниципальный район | с.Старый Кондаль | врезка на участке заявителя (нулевая врезка) | ООО "Газпром газораспределение Волгоград" | 34-26-505-59029 | ул.Дорожная, д.14 | | | | февраль | 2026 |
| 12377 | Руднянский муниципальный район | с.Старый Кондаль | врезка на участке заявителя (нулевая врезка) | ООО "Газпром газораспределение Волгоград" | 34-26-505-59028 | ул.Дорожная, д.15 | | | | февраль | 2026 |
| 12378 | Руднянский муниципальный район | с.Старый Кондаль | врезка на участке заявителя (нулевая врезка) | ООО "Газпром газораспределение Волгоград" | 34-26-505-59027 | ул.Дорожная, д.5 | | | | март | 2026 |
| 12379 | Руднянский муниципальный район | с.Старый Кондаль | врезка на участке заявителя (нулевая врезка) | ООО "Газпром газораспределение Волгоград" | 34-26-505-59026 | ул.Заречная, д.2а | | | | февраль | 2026 |
| 12380 | Руднянский муниципальный район | с.Старый Кондаль | врезка на участке заявителя (нулевая врезка) | ООО "Газпром газораспределение Волгоград" | 34-26-505-59025 | ул.Заречная, д.2б | | | | февраль | 2026 |
| 12381 | Руднянский муниципальный район | с.Старый Кондаль | врезка на участке заявителя (нулевая врезка) | ООО "Газпром газораспределение Волгоград" | 34-24-505-68864 | ул.Заречная, д.4 | | | | декабрь | 2024 |
| 12382 | Руднянский муниципальный район | с.Старый Кондаль | врезка на участке заявителя (нулевая врезка) | ООО "Газпром газораспределение Волгоград" | 34-26-505-59024 | ул.Заречная, д.6 | | | | февраль | 2026 |
| 12383 | Руднянский муниципальный район | с.Старый Кондаль | врезка на участке заявителя (нулевая врезка) | ООО "Газпром газораспределение Волгоград" | 34-26-505-59023 | ул.Заречная, д.8 | | | | февраль | 2026 |
| 12384 | Руднянский муниципальный район | с.Старый Кондаль | врезка на участке заявителя (нулевая врезка) | ООО "Газпром газораспределение Волгоград" | 34-26-505-59022 | ул.Заречная, д.9 | | | | февраль | 2026 |

| № п/п | Муниципальное образование | Наименование населенного пункта | Мероприятия, необходимые для подключения или создания технической возможности подключения домовладений, за исключением домовладений, расположенных в границах территории садоводства | Наименование газораспределительной организации | Код объекта строительства | Адрес домовладения (домовладений), за исключением домовладения (домовладений), расположенного в границах территории садоводства, для которого реализуются мероприятия, необходимые для подключения (улица, номер домовладения) | Адрес домовладения (домовладений), за исключением домовладения (домовладений), расположенного в границах территории садоводства, для которого реализуются мероприятия, необходимые для создания технической возможности его подключения (улица, номер домовладения) | Общее количество домовладений, за исключением домовладений, расположенных в границах территории садоводства, для которых реализуются мероприятия, необходимые для подключения | Общее количество домовладений, за исключением домовладений, расположенных в границах территории садоводства, для которых реализуются мероприятия, необходимые для создания технической возможности их подключения | Срок догазификации | |
|---|---|---|---|---|---|---|---|---|---|---|---|
| | | | | | | | | | | месяц | год |
| 1 | 2 | 3 | 4 | 5 | 6 | 7 | 8 | 9 | 10 | 11 | 12 |
| 12385 | Руднянский муниципальный район | с.Старый Кондаль | врезка на участке заявителя (нулевая врезка) | ООО "Газпром газораспределение Волгоград" | 34-26-505-59021 | ул.Центральная, д.10 | | | | февраль | 2026 |
| 12386 | Руднянский муниципальный район | с.Старый Кондаль | врезка на участке заявителя (нулевая врезка) | ООО "Газпром газораспределение Волгоград" | 34-24-505-68855 | ул.Центральная, д.11 | | | | декабрь | 2024 |
| 12387 | Руднянский муниципальный район | с.Старый Кондаль | врезка на участке заявителя (нулевая врезка) | ООО "Газпром газораспределение Волгоград" | 34-24-505-68865 | ул.Центральная, д.12 | | | | декабрь | 2024 |
| 12388 | Руднянский муниципальный район | с.Старый Кондаль | врезка на участке заявителя (нулевая врезка) | ООО "Газпром газораспределение Волгоград" | 34-26-505-59020 | ул.Центральная, д.13 | | | | февраль | 2026 |
| 12389 | Руднянский муниципальный район | с.Старый Кондаль | врезка на участке заявителя (нулевая врезка) | ООО "Газпром газораспределение Волгоград" | 34-24-505-68866 | ул.Центральная, д.14 | | | | декабрь | 2024 |
| 12390 | Руднянский муниципальный район | с.Старый Кондаль | врезка на участке заявителя (нулевая врезка) | ООО "Газпром газораспределение Волгоград" | 34-26-505-59019 | ул.Центральная, д.15 | | | | февраль | 2026 |
| 12391 | Руднянский муниципальный район | с.Старый Кондаль | врезка на участке заявителя (нулевая врезка) | ООО "Газпром газораспределение Волгоград" | 34-26-505-59018 | ул.Центральная, д.16 | | | | февраль | 2026 |
| 12392 | Руднянский муниципальный район | с.Старый Кондаль | врезка на участке заявителя (нулевая врезка) | ООО "Газпром газораспределение Волгоград" | 34-26-505-59017 | ул.Центральная, д.17 | | | | февраль | 2026 |
| 12393 | Руднянский муниципальный район | с.Старый Кондаль | врезка на участке заявителя (нулевая врезка) | ООО "Газпром газораспределение Волгоград" | 34-26-505-59016 | ул.Центральная, д.19 | | | | февраль | 2026 |
| 12394 | Руднянский муниципальный район | с.Старый Кондаль | врезка на участке заявителя (нулевая врезка) | ООО "Газпром газораспределение Волгоград" | 34-24-505-67318 | ул.Центральная, д.2 | | | | август | 2024 |
| 12395 | Руднянский муниципальный район | с.Старый Кондаль | врезка на участке заявителя (нулевая врезка) | ООО "Газпром газораспределение Волгоград" | 34-26-505-59015 | ул.Центральная, д.21 | | | | апрель | 2025 |

| № п/п | Муниципальное образование | Наименование населенного пункта | Мероприятия, необходимые для подключения или создания технической возможности подключения домовладений, за исключением домовладений, расположенных в границах территории садоводства | Наименование газораспределительной организации | Код объекта строительства | Адрес домовладения (домовладений), за исключением домовладения (домовладений), расположенного в границах территории садоводства, для которого реализуются мероприятия, необходимые для подключения (улица, номер домовладения) | Адрес домовладения (домовладений), за исключением домовладения (домовладений), расположенного в границах территории садоводства, для которого реализуются мероприятия, необходимые для создания технической возможности его подключения (улица, номер домовладения) | Общее количество домовладений, за исключением домовладений, расположенных в границах территории садоводства, для которых реализуются мероприятия, необходимые для подключения | Общее количество домовладений, за исключением домовладений, расположенных в границах территории садоводства, для которых реализуются мероприятия, необходимые для создания технической возможности их подключения | Срок догазификации | |
|---|---|---|---|---|---|---|---|---|---|---|---|
| | | | | | | | | | | месяц | год |
| 1 | 2 | 3 | 4 | 5 | 6 | 7 | 8 | 9 | 10 | 11 | 12 |
| 12396 | Руднянский муниципальный район | с.Старый Кондаль | врезка на участке заявителя (нулевая врезка) | ООО "Газпром газораспределение Волгоград" | 34-24-505-68860 | ул.Центральная, д.23 | | | | декабрь | 2024 |
| 12397 | Руднянский муниципальный район | с.Старый Кондаль | врезка на участке заявителя (нулевая врезка) | ООО "Газпром газораспределение Волгоград" | 34-26-505-59014 | ул.Центральная, д.25 | | | | февраль | 2026 |
| 12398 | Руднянский муниципальный район | с.Старый Кондаль | врезка на участке заявителя (нулевая врезка) | ООО "Газпром газораспределение Волгоград" | 34-24-505-68858 | ул.Центральная, д.26 | | | | декабрь | 2024 |
| 12399 | Руднянский муниципальный район | с.Старый Кондаль | врезка на участке заявителя (нулевая врезка) | ООО "Газпром газораспределение Волгоград" | 34-24-505-68862 | ул.Центральная, д.27 | | | | декабрь | 2024 |
| 12400 | Руднянский муниципальный район | с.Старый Кондаль | врезка на участке заявителя (нулевая врезка) | ООО "Газпром газораспределение Волгоград" | 34-26-505-59013 | ул.Центральная, д.34 | | | | февраль | 2026 |
| 12401 | Руднянский муниципальный район | с.Старый Кондаль | врезка на участке заявителя (нулевая врезка) | ООО "Газпром газораспределение Волгоград" | 34-26-505-59012 | ул.Центральная, д.37 | | | | февраль | 2026 |
| 12402 | Руднянский муниципальный район | с.Старый Кондаль | врезка на участке заявителя (нулевая врезка) | ООО "Газпром газораспределение Волгоград" | 34-24-505-68861 | ул.Центральная, д.8 | | | | декабрь | 2024 |
| 12403 | Руднянский муниципальный район | с.Старый Кондаль | врезка на участке заявителя (нулевая врезка) | ООО "Газпром газораспределение Волгоград" | 34-24-505-68863 | ул.Центральная, д.9 | | | | декабрь | 2024 |
| 12404 | Руднянский муниципальный район | с.Старый Кондаль | врезка на участке заявителя (нулевая врезка) | ООО "Газпром газораспределение Волгоград" | 34-26-505-59011 | ул.Школьная, д.13 | | | | март | 2026 |
| 12405 | Руднянский муниципальный район | с.Старый Кондаль | врезка на участке заявителя (нулевая врезка) | ООО "Газпром газораспределение Волгоград" | 34-26-505-59010 | ул.Школьная, д.18 | | | | март | 2026 |
| 12406 | Руднянский муниципальный район | с.Старый Кондаль | врезка на участке заявителя (нулевая врезка) | ООО "Газпром газораспределение Волгоград" | 34-26-505-59009 | ул.Школьная, д.19 | | | | март | 2026 |

| № п/п | Муниципальное образование | Наименование населенного пункта | Мероприятия, необходимые для подключения или создания технической возможности подключения домовладений, за исключением домовладений, расположенных в границах территории садоводства | Наименование газораспределительной организации | Код объекта строительства | Адрес домовладения (домовладений), за исключением домовладения (домовладений), расположенного в границах территории садоводства, для которого реализуются мероприятия, необходимые для подключения (улица, номер домовладения) | Адрес домовладения (домовладений), за исключением домовладения (домовладений), расположенного в границах территории садоводства, для которого реализуются мероприятия, необходимые для создания технической возможности его подключения (улица, номер домовладения) | Общее количество домовладений, за исключением домовладений, расположенных в границах территории садоводства, для которых реализуются мероприятия, необходимые для подключения | Общее количество домовладений, за исключением домовладений, расположенных в границах территории садоводства, для которых реализуются мероприятия, необходимые для создания технической возможности их подключения | Срок догазификации | |
|---|---|---|---|---|---|---|---|---|---|---|---|
| | | | | | | | | | | месяц | год |
| 1 | 2 | 3 | 4 | 5 | 6 | 7 | 8 | 9 | 10 | 11 | 12 |
| 12407 | Руднянский муниципальный район | с.Старый Кондаль | врезка на участке заявителя (нулевая врезка) | ООО "Газпром газораспределение Волгоград" | 34-26-505-59008 | ул.Школьная, д.3 | | | | март | 2026 |
| 12408 | Руднянский муниципальный район | с.Старый Кондаль | врезка на участке заявителя (нулевая врезка) | ООО "Газпром газораспределение Волгоград" | 34-26-505-59007 | ул.Школьная, д.4 | | | | март | 2026 |
| 12409 | Руднянский муниципальный район | с.Старый Кондаль | врезка на участке заявителя (нулевая врезка) | ООО "Газпром газораспределение Волгоград" | 34-26-505-59006 | ул.Школьная, д.6 | | | | март | 2026 |
| 12410 | Руднянский муниципальный район | с.Старый Кондаль | врезка на участке заявителя (нулевая врезка) | ООО "Газпром газораспределение Волгоград" | 34-24-505-68856 | ул.Школьная, д.7 | | | | декабрь | 2024 |
| 12411 | Руднянский муниципальный район | с.Старый Кондаль | врезка на участке заявителя (нулевая врезка) | ООО "Газпром газораспределение Волгоград" | 34-24-505-68857 | ул.Школьная, д.9 | | | | декабрь | 2024 |
| 12412 | Руднянский муниципальный район | с.Терсинка | врезка на участке заявителя (нулевая врезка) | ООО "Газпром газораспределение Волгоград" | 34-22-505-78213 | ул.Терсинская, д.22 | | 2 | | июль | 2023 |
| 12413 | Руднянский муниципальный район | с.Терсинка | врезка на участке заявителя (нулевая врезка) | ООО "Газпром газораспределение Волгоград" | 34-22-505-75527 | ул.Терсинская, д.59 | | | | май | 2022 |
| 12414 | Руднянский муниципальный район | с.Ушинка | строительство распределительного газопровода | ООО "Газпром газораспределение Волгоград" | 34-22-505-67316 | ул.Советская, д.10 | | 20 | | май | 2023 |
| 12415 | Руднянский муниципальный район | с.Ушинка | строительство газопровода-ввода | ООО "Газпром газораспределение Волгоград" | 34-22-505-80815 | ул.Советская, д.109 | | | | ноябрь | 2023 |
| 12416 | Руднянский муниципальный район | с.Ушинка | строительство распределительного газопровода | ООО "Газпром газораспределение Волгоград" | 34-22-505-67315 | ул.Советская, д.117 | | | | май | 2023 |
| 12417 | Руднянский муниципальный район | с.Ушинка | строительство распределительного газопровода | ООО "Газпром газораспределение Волгоград" | 34-22-505-78482 | ул.Советская, д.121 | | | | май | 2023 |

| № п/п | Муниципальное образование | Наименование населенного пункта | Мероприятия, необходимые для подключения или создания технической возможности подключения домовладений, за исключением домовладений, расположенных в границах территории садоводства | Наименование газораспределительной организации | Код объекта строительства | Адрес домовладения (домовладений), за исключением домовладения (домовладений), расположенного в границах территории садоводства, для которого реализуются мероприятия, необходимые для подключения (улица, номер домовладения) | Адрес домовладения (домовладений), за исключением домовладения (домовладений), расположенного в границах территории садоводства, для которого реализуются мероприятия, необходимые для создания технической возможности его подключения (улица, номер домовладения) | Общее количество домовладений, за исключением домовладений, расположенных в границах территории садоводства, для которых реализуются мероприятия, необходимые для подключения | Общее количество домовладений, за исключением домовладений, расположенных в границах территории садоводства, для которых реализуются мероприятия, необходимые для создания технической возможности их подключения | Срок догазификации | |
|---|---|---|---|---|---|---|---|---|---|---|---|
| | | | | | | | | | | месяц | год |
| 1 | 2 | 3 | 4 | 5 | 6 | 7 | 8 | 9 | 10 | 11 | 12 |
| 12418 | Руднянский муниципальный район | с. Ушинка | строительство распределительного газопровода | ООО "Газпром газораспределение Волгоград" | 34-22-505-78481 | ул.Советская, д.135 | | | | май | 2023 |
| 12419 | Руднянский муниципальный район | с. Ушинка | строительство распределительного газопровода | ООО "Газпром газораспределение Волгоград" | 34-22-505-67314 | ул.Советская, д.14 | | | | май | 2023 |
| 12420 | Руднянский муниципальный район | с. Ушинка | строительство газопровода-ввода | ООО "Газпром газораспределение Волгоград" | 34-22-505-80817 | ул.Советская, д.145 | | | | сентябрь | 2023 |
| 12421 | Руднянский муниципальный район | с. Ушинка | строительство распределительного газопровода | ООО "Газпром газораспределение Волгоград" | 34-22-505-71197 | ул.Советская, д.16 | | | | май | 2023 |
| 12422 | Руднянский муниципальный район | с. Ушинка | строительство газопровода-ввода | ООО "Газпром газораспределение Волгоград" | 34-21-505-84616 | ул.Советская, д.20 | | | | сентябрь | 2023 |
| 12423 | Руднянский муниципальный район | с. Ушинка | строительство газопровода-ввода | ООО "Газпром газораспределение Волгоград" | 34-22-505-81329 | ул.Советская, д.27 | | | | август | 2023 |
| 12424 | Руднянский муниципальный район | с. Ушинка | строительство распределительного газопровода | ООО "Газпром газораспределение Волгоград" | 34-22-505-67313 | ул.Советская, д.31 | | | | май | 2023 |
| 12425 | Руднянский муниципальный район | с. Ушинка | строительство распределительного газопровода | ООО "Газпром газораспределение Волгоград" | 34-22-505-78484 | ул.Советская, д.39 | | | | май | 2023 |
| 12426 | Руднянский муниципальный район | с. Ушинка | строительство газопровода-ввода | ООО "Газпром газораспределение Волгоград" | 34-21-505-84614 | ул.Советская, д.43 | | | | ноябрь | 2023 |
| 12427 | Руднянский муниципальный район | с. Ушинка | строительство распределительного газопровода | ООО "Газпром газораспределение Волгоград" | 34-22-505-67312 | ул.Советская, д.45 | | | | май | 2023 |
| 12428 | Руднянский муниципальный район | с. Ушинка | строительство распределительного газопровода | ООО "Газпром газораспределение Волгоград" | 34-22-505-78483 | ул.Советская, д.58 | | | | май | 2023 |

| № п/п | Муниципальное образование | Наименование населенного пункта | Мероприятия, необходимые для подключения или создания технической возможности подключения домовладений, за исключением домовладений, расположенных в границах территории садоводства | Наименование газораспределительной организации | Код объекта строительства | Адрес домовладения (домовладений), за исключением домовладения (домовладений), расположенного в границах территории садоводства, для которого реализуются мероприятия, необходимые для подключения (улица, номер домовладения) | Адрес домовладения (домовладений), за исключением домовладения (домовладений), расположенного в границах территории садоводства, для которого реализуются мероприятия, необходимые для создания технической возможности его подключения (улица, номер домовладения) | Общее количество домовладений, за исключением домовладений, расположенных в границах территории садоводства, для которых реализуются мероприятия, необходимые для подключения | Общее количество домовладений, за исключением домовладений, расположенных в границах территории садоводства, для которых реализуются мероприятия, необходимые для создания технической возможности их подключения | Срок догазификации | |
|---|---|---|---|---|---|---|---|---|---|---|---|
| | | | | | | | | | | месяц | год |
| 1 | 2 | 3 | 4 | 5 | 6 | 7 | 8 | 9 | 10 | 11 | 12 |
| 12429 | Руднянский муниципальный район | с.Ушинка | строительство газопровода-ввода | ООО "Газпром газораспределение Волгоград" | 34-22-505-80816 | ул.Советская, д.64 | | | | август | 2023 |
| 12430 | Руднянский муниципальный район | с.Ушинка | строительство распределительного газопровода | ООО "Газпром газораспределение Волгоград" | 34-22-505-67317 | ул.Советская, д.7 | | | | август | 2023 |
| 12431 | Руднянский муниципальный район | с.Ушинка | строительство распределительного газопровода | ООО "Газпром газораспределение Волгоград" | 34-24-505-69577 | ул.Советская, д.72 | | | | январь | 2025 |
| 12432 | Руднянский муниципальный район | с.Ушинка | строительство распределительного газопровода | ООО "Газпром газораспределение Волгоград" | 34-22-505-78480 | ул.Советская, д.73 | | | | август | 2023 |
| 12433 | Руднянский муниципальный район | с.Ушинка | строительство распределительного газопровода | ООО "Газпром газораспределение Волгоград" | 34-22-505-67311 | ул.Советская, д.95 | | | | май | 2023 |
| 12434 | Светлоярский муниципальный район | ж/д ст. Абганерово | врезка на участке заявителя (нулевая врезка) | ООО "Газпром газораспределение Волгоград" | 34-24-505-65589 | ул.Вишневая, д.1 | | 109 | | июнь | 2024 |
| 12435 | Светлоярский муниципальный район | ж/д ст. Абганерово | врезка на участке заявителя (нулевая врезка) | ООО "Газпром газораспределение Волгоград" | 34-24-505-65617 | ул.Вишневая, д.10 | | | | сентябрь | 2024 |
| 12436 | Светлоярский муниципальный район | ж/д ст. Абганерово | врезка на участке заявителя (нулевая врезка) | ООО "Газпром газораспределение Волгоград" | 34-24-505-61641 | ул.Вишневая, д.3 | | | | декабрь | 2024 |
| 12437 | Светлоярский муниципальный район | ж/д ст. Абганерово | врезка на участке заявителя (нулевая врезка) | ООО "Газпром газораспределение Волгоград" | 34-24-505-65588 | ул.Вишневая, д.4 | | | | июнь | 2024 |
| 12438 | Светлоярский муниципальный район | ж/д ст. Абганерово | врезка на участке заявителя (нулевая врезка) | ООО "Газпром газораспределение Волгоград" | 34-24-505-65608 | ул.Вишневая, д.8 | | | | август | 2024 |
| 12439 | Светлоярский муниципальный район | ж/д ст. Абганерово | врезка на участке заявителя (нулевая врезка) | ООО "Газпром газораспределение Волгоград" | 34-24-505-62068 | ул.Гагарина, д.12 | | | | июнь | 2024 |

| № п/п | Муниципальное образование | Наименование населенного пункта | Мероприятия, необходимые для подключения или создания технической возможности подключения домовладений, за исключением домовладений, расположенных в границах территории садоводства | Наименование газораспределительной организации | Код объекта строительства | Адрес домовладения (домовладений), за исключением домовладения (домовладений), расположенного в границах территории садоводства, для которого реализуются мероприятия, необходимые для подключения (улица, номер домовладения) | Адрес домовладения (домовладений), за исключением домовладения (домовладений), расположенного в границах территории садоводства, для которого реализуются мероприятия, необходимые для создания технической возможности его подключения (улица, номер домовладения) | Общее количество домовладений, за исключением домовладений, расположенных в границах территории садоводства, для которых реализуются мероприятия, необходимые для подключения | Общее количество домовладений, за исключением домовладений, расположенных в границах территории садоводства, для которых реализуются мероприятия, необходимые для создания технической возможности их подключения | Срок догазификации | |
|---|---|---|---|---|---|---|---|---|---|---|---|
| | | | | | | | | | | месяц | год |
| 1 | 2 | 3 | 4 | 5 | 6 | 7 | 8 | 9 | 10 | 11 | 12 |
| 12440 | Светлоярский муниципальный район | ж/д ст. Абганерово | врезка на участке заявителя (нулевая врезка) | ООО "Газпром газораспределение Волгоград" | 34-24-505-65595 | ул.Гагарина, д.17 | | | | июнь | 2024 |
| 12441 | Светлоярский муниципальный район | ж/д ст. Абганерово | врезка на участке заявителя (нулевая врезка) | ООО "Газпром газораспределение Волгоград" | 34-24-505-65602 | ул.Гагарина, д.18 | | | | август | 2024 |
| 12442 | Светлоярский муниципальный район | ж/д ст. Абганерово | врезка на участке заявителя (нулевая врезка) | ООО "Газпром газораспределение Волгоград" | 34-24-505-65607 | ул.Гагарина, д.19 | | | | август | 2024 |
| 12443 | Светлоярский муниципальный район | ж/д ст. Абганерово | врезка на участке заявителя (нулевая врезка) | ООО "Газпром газораспределение Волгоград" | 34-24-505-65600 | ул.Гагарина, д.24 | | | | июль | 2024 |
| 12444 | Светлоярский муниципальный район | ж/д ст. Абганерово | врезка на участке заявителя (нулевая врезка) | ООО "Газпром газораспределение Волгоград" | 34-24-505-65626 | ул.Гагарина, д.25 | | | | июль | 2028 |
| 12445 | Светлоярский муниципальный район | ж/д ст. Абганерово | врезка на участке заявителя (нулевая врезка) | ООО "Газпром газораспределение Волгоград" | 34-24-505-65567 | ул.Гагарина, д.30 | | | | февраль | 2024 |
| 12446 | Светлоярский муниципальный район | ж/д ст. Абганерово | врезка на участке заявителя (нулевая врезка) | ООО "Газпром газораспределение Волгоград" | 34-24-505-62080 | ул.Гагарина, д.31 | | | | июнь | 2024 |
| 12447 | Светлоярский муниципальный район | ж/д ст. Абганерово | врезка на участке заявителя (нулевая врезка) | ООО "Газпром газораспределение Волгоград" | 34-24-505-65580 | ул.Гагарина, д.35 | | | | апрель | 2024 |
| 12448 | Светлоярский муниципальный район | ж/д ст. Абганерово | врезка на участке заявителя (нулевая врезка) | ООО "Газпром газораспределение Волгоград" | 34-24-505-65579 | ул.Гагарина, д.36 | | | | апрель | 2024 |
| 12449 | Светлоярский муниципальный район | ж/д ст. Абганерово | врезка на участке заявителя (нулевая врезка) | ООО "Газпром газораспределение Волгоград" | 34-24-505-61926 | ул.Гагарина, д.39 | | | | июнь | 2024 |
| 12450 | Светлоярский муниципальный район | ж/д ст. Абганерово | врезка на участке заявителя (нулевая врезка) | ООО "Газпром газораспределение Волгоград" | 34-24-505-65578 | ул.Гагарина, д.4 | | | | апрель | 2024 |

| № п/п | Муниципальное образование | Наименование населенного пункта | Мероприятия, необходимые для подключения или создания технической возможности подключения домовладений, за исключением домовладений, расположенных в границах территории садоводства | Наименование газораспределительной организации | Код объекта строительства | Адрес домовладения (домовладений), за исключением домовладения (домовладений), расположенного в границах территории садоводства, для которого реализуются мероприятия, необходимые для подключения (улица, номер домовладения) | Адрес домовладения (домовладений), за исключением домовладения (домовладений), расположенного в границах территории садоводства, для которого реализуются мероприятия, необходимые для создания технической возможности его подключения (улица, номер домовладения) | Общее количество домовладений, за исключением домовладений, расположенных в границах территории садоводства, для которых реализуются мероприятия, необходимые для подключения | Общее количество домовладений, за исключением домовладений, расположенных в границах территории садоводства, для которых реализуются мероприятия, необходимые для создания технической возможности их подключения | Срок догазификации | |
|---|---|---|---|---|---|---|---|---|---|---|---|
| | | | | | | | | | | месяц | год |
| 1 | 2 | 3 | 4 | 5 | 6 | 7 | 8 | 9 | 10 | 11 | 12 |
| 12451 | Светлоярский муниципальный район | ж/д ст. Абганерово | врезка на участке заявителя (нулевая врезка) | ООО "Газпром газораспределение Волгоград" | 34-24-505-65587 | ул.Гагарина, д.41 | | | | июнь | 2024 |
| 12452 | Светлоярский муниципальный район | ж/д ст. Абганерово | врезка на участке заявителя (нулевая врезка) | ООО "Газпром газораспределение Волгоград" | 34-24-505-65581 | ул.Гагарина, д.5 | | | | май | 2024 |
| 12453 | Светлоярский муниципальный район | ж/д ст. Абганерово | врезка на участке заявителя (нулевая врезка) | ООО "Газпром газораспределение Волгоград" | 34-24-505-65630 | ул.Деповская, д.25 | | | | июль | 2028 |
| 12454 | Светлоярский муниципальный район | ж/д ст. Абганерово | врезка на участке заявителя (нулевая врезка) | ООО "Газпром газораспределение Волгоград" | 34-24-505-65624 | ул.Деповская, д.28 | | | | июль | 2028 |
| 12455 | Светлоярский муниципальный район | ж/д ст. Абганерово | врезка на участке заявителя (нулевая врезка) | ООО "Газпром газораспределение Волгоград" | 34-24-505-61925 | ул.Деповская, д.3 | | | | июнь | 2022 |
| 12456 | Светлоярский муниципальный район | ж/д ст. Абганерово | врезка на участке заявителя (нулевая врезка) | ООО "Газпром газораспределение Волгоград" | 34-24-505-65615 | ул.Деповская, д.34 | | | | сентябрь | 2024 |
| 12457 | Светлоярский муниципальный район | ж/д ст. Абганерово | врезка на участке заявителя (нулевая врезка) | ООО "Газпром газораспределение Волгоград" | 34-24-505-65577 | ул.Деповская, д.37 | | | | апрель | 2024 |
| 12458 | Светлоярский муниципальный район | ж/д ст. Абганерово | врезка на участке заявителя (нулевая врезка) | ООО "Газпром газораспределение Волгоград" | 34-24-505-65566 | ул.Деповская, д.38 | | | | февраль | 2024 |
| 12459 | Светлоярский муниципальный район | ж/д ст. Абганерово | врезка на участке заявителя (нулевая врезка) | ООО "Газпром газораспределение Волгоград" | 34-24-505-60913 | ул.Деповская, д.39 | | | | декабрь | 2024 |
| 12460 | Светлоярский муниципальный район | ж/д ст. Абганерово | врезка на участке заявителя (нулевая врезка) | ООО "Газпром газораспределение Волгоград" | 34-24-505-65601 | ул.Деповская, д.41 | | | | июль | 2024 |
| 12461 | Светлоярский муниципальный район | ж/д ст. Абганерово | врезка на участке заявителя (нулевая врезка) | ООО "Газпром газораспределение Волгоград" | 34-24-505-65599 | ул.Заготзерновская, д.12 | | | | июль | 2024 |

| № п/п | Муниципальное образование | Наименование населенного пункта | Мероприятия, необходимые для подключения или создания технической возможности подключения домовладений, за исключением домовладений, расположенных в границах территории садоводства | Наименование газораспределительной организации | Код объекта строительства | Адрес домовладения (домовладений), за исключением домовладения (домовладений), расположенного в границах территории садоводства, для которого реализуются мероприятия, необходимые для подключения (улица, номер домовладения) | Адрес домовладения (домовладений), за исключением домовладения (домовладений), расположенного в границах территории садоводства, для которого реализуются мероприятия, необходимые для создания технической возможности его подключения (улица, номер домовладения) | Общее количество домовладений, за исключением домовладений, расположенных в границах территории садоводства, для которых реализуются мероприятия, необходимые для подключения | Общее количество домовладений, за исключением домовладений, расположенных в границах территории садоводства, для которых реализуются мероприятия, необходимые для создания технической возможности их подключения | Срок догазификации | |
|---|---|---|---|---|---|---|---|---|---|---|---|
| | | | | | | | | | | месяц | год |
| 1 | 2 | 3 | 4 | 5 | 6 | 7 | 8 | 9 | 10 | 11 | 12 |
| 12462 | Светлоярский муниципальный район | ж/д ст. Абганерово | врезка на участке заявителя (нулевая врезка) | ООО "Газпром газораспределение Волгоград" | 34-24-505-65606 | ул.Заготзерновская, д.21/2 | | | | август | 2024 |
| 12463 | Светлоярский муниципальный район | ж/д ст. Абганерово | врезка на участке заявителя (нулевая врезка) | ООО "Газпром газораспределение Волгоград" | 34-24-505-60910 | ул.Заготзерновская, д.9 | | | | декабрь | 2024 |
| 12464 | Светлоярский муниципальный район | ж/д ст. Абганерово | врезка на участке заявителя (нулевая врезка) | ООО "Газпром газораспределение Волгоград" | 34-24-505-65565 | ул.Заря, д.10 | | | | февраль | 2024 |
| 12465 | Светлоярский муниципальный район | ж/д ст. Абганерово | врезка на участке заявителя (нулевая врезка) | ООО "Газпром газораспределение Волгоград" | 34-24-505-65586 | ул.Заря, д.17 | | | | июнь | 2024 |
| 12466 | Светлоярский муниципальный район | ж/д ст. Абганерово | врезка на участке заявителя (нулевая врезка) | ООО "Газпром газораспределение Волгоград" | 34-24-505-69287 | ул.Заря, д.2 | | | | ноябрь | 2024 |
| 12467 | Светлоярский муниципальный район | ж/д ст. Абганерово | врезка на участке заявителя (нулевая врезка) | ООО "Газпром газораспределение Волгоград" | 34-24-505-65576 | ул.Заря, д.20 | | | | апрель | 2024 |
| 12468 | Светлоярский муниципальный район | ж/д ст. Абганерово | врезка на участке заявителя (нулевая врезка) | ООО "Газпром газораспределение Волгоград" | 34-24-505-65633 | ул.Заря, д.21 | | | | декабрь | 2028 |
| 12469 | Светлоярский муниципальный район | ж/д ст. Абганерово | врезка на участке заявителя (нулевая врезка) | ООО "Газпром газораспределение Волгоград" | 34-24-505-65593 | ул.Зеленая, д.10 | | | | июнь | 2024 |
| 12470 | Светлоярский муниципальный район | ж/д ст. Абганерово | врезка на участке заявителя (нулевая врезка) | ООО "Газпром газораспределение Волгоград" | 34-24-505-65618 | ул.Зеленая, д.3 | | | | сентябрь | 2024 |
| 12471 | Светлоярский муниципальный район | ж/д ст. Абганерово | врезка на участке заявителя (нулевая врезка) | ООО "Газпром газораспределение Волгоград" | 34-24-505-65611 | ул.Зеленая, д.4 | | | | август | 2024 |
| 12472 | Светлоярский муниципальный район | ж/д ст. Абганерово | врезка на участке заявителя (нулевая врезка) | ООО "Газпром газораспределение Волгоград" | 34-24-505-65575 | ул.Зеленая, д.6 | | | | апрель | 2024 |

| № п/п | Муниципальное образование | Наименование населенного пункта | Мероприятия, необходимые для подключения или создания технической возможности подключения домовладений, за исключением домовладений, расположенных в границах территории садоводства | Наименование газораспределительной организации | Код объекта строительства | Адрес домовладения (домовладений), за исключением домовладения (домовладений), расположенного в границах территории садоводства, для которого реализуются мероприятия, необходимые для подключения (улица, номер домовладения) | Адрес домовладения (домовладений), за исключением домовладения (домовладений), расположенного в границах территории садоводства, для которого реализуются мероприятия, необходимые для создания технической возможности его подключения (улица, номер домовладения) | Общее количество домовладений, за исключением домовладений, расположенных в границах территории садоводства, для которых реализуются мероприятия, необходимые для подключения | Общее количество домовладений, за исключением домовладений, расположенных в границах территории садоводства, для которых реализуются мероприятия, необходимые для создания технической возможности их подключения | Срок догазификации | |
|---|---|---|---|---|---|---|---|---|---|---|---|
| | | | | | | | | | | месяц | год |
| 1 | 2 | 3 | 4 | 5 | 6 | 7 | 8 | 9 | 10 | 11 | 12 |
| 12473 | Светлоярский муниципальный район | ж/д ст. Абганерово | врезка на участке заявителя (нулевая врезка) | ООО "Газпром газораспределение Волгоград" | 34-24-505-65632 | ул.Зеленая, д.8 | | | | декабрь | 2028 |
| 12474 | Светлоярский муниципальный район | ж/д ст. Абганерово | врезка на участке заявителя (нулевая врезка) | ООО "Газпром газораспределение Волгоград" | 34-24-505-65612 | ул.Зеленая, д.9 | | | | сентябрь | 2024 |
| 12475 | Светлоярский муниципальный район | ж/д ст. Абганерово | врезка на участке заявителя (нулевая врезка) | ООО "Газпром газораспределение Волгоград" | 34-24-505-65596 | ул.Леонова, д.12 | | | | июль | 2024 |
| 12476 | Светлоярский муниципальный район | ж/д ст. Абганерово | врезка на участке заявителя (нулевая врезка) | ООО "Газпром газораспределение Волгоград" | 34-24-505-65605 | ул.Леонова, д.21 | | | | август | 2024 |
| 12477 | Светлоярский муниципальный район | ж/д ст. Абганерово | врезка на участке заявителя (нулевая врезка) | ООО "Газпром газораспределение Волгоград" | 34-24-505-60909 | ул.Леонова, д.22 | | | | декабрь | 2024 |
| 12478 | Светлоярский муниципальный район | ж/д ст. Абганерово | врезка на участке заявителя (нулевая врезка) | ООО "Газпром газораспределение Волгоград" | 34-24-505-61644 | ул.Леонова, д.24 | | | | декабрь | 2024 |
| 12479 | Светлоярский муниципальный район | ж/д ст. Абганерово | врезка на участке заявителя (нулевая врезка) | ООО "Газпром газораспределение Волгоград" | 34-24-505-65629 | ул.Леонова, д.32 | | | | июль | 2028 |
| 12480 | Светлоярский муниципальный район | ж/д ст. Абганерово | врезка на участке заявителя (нулевая врезка) | ООО "Газпром газораспределение Волгоград" | 34-24-505-61924 | ул.Садовая, д.13 | | | | июнь | 2024 |
| 12481 | Светлоярский муниципальный район | ж/д ст. Абганерово | врезка на участке заявителя (нулевая врезка) | ООО "Газпром газораспределение Волгоград" | 34-24-505-61704 | ул.Садовая, д.15 | | | | март | 2028 |
| 12482 | Светлоярский муниципальный район | ж/д ст. Абганерово | врезка на участке заявителя (нулевая врезка) | ООО "Газпром газораспределение Волгоград" | 34-24-505-62079 | ул.Садовая, д.19 | | | | июнь | 2024 |
| 12483 | Светлоярский муниципальный район | ж/д ст. Абганерово | врезка на участке заявителя (нулевая врезка) | ООО "Газпром газораспределение Волгоград" | 34-24-505-69292 | ул.Садовая, д.2 | | | | декабрь | 2024 |

| № п/п | Муниципальное образование | Наименование населенного пункта | Мероприятия, необходимые для подключения или создания технической возможности подключения домовладений, за исключением домовладений, расположенных в границах территории садоводства | Наименование газораспределительной организации | Код объекта строительства | Адрес домовладения (домовладений), за исключением домовладения (домовладений), расположенного в границах территории садоводства, для которого реализуются мероприятия, необходимые для подключения (улица, номер домовладения) | Адрес домовладения (домовладений), за исключением домовладения (домовладений), расположенного в границах территории садоводства, для которого реализуются мероприятия, необходимые для создания технической возможности его подключения (улица, номер домовладения) | Общее количество домовладений, за исключением домовладений, расположенных в границах территории садоводства, для которых реализуются мероприятия, необходимые для подключения | Общее количество домовладений, за исключением домовладений, расположенных в границах территории садоводства, для которых реализуются мероприятия, необходимые для создания технической возможности их подключения | Срок догазификации | |
|---|---|---|---|---|---|---|---|---|---|---|---|
| | | | | | | | | | | месяц | год |
| 1 | 2 | 3 | 4 | 5 | 6 | 7 | 8 | 9 | 10 | 11 | 12 |
| 12484 | Светлоярский муниципальный район | ж/д ст. Абганерово | врезка на участке заявителя (нулевая врезка) | ООО "Газпром газораспределение Волгоград" | 34-24-505-65594 | ул.Садовая, д.23 | | | | июнь | 2024 |
| 12485 | Светлоярский муниципальный район | ж/д ст. Абганерово | врезка на участке заявителя (нулевая врезка) | ООО "Газпром газораспределение Волгоград" | 34-24-505-65582 | ул.Садовая, д.25 | | | | июнь | 2024 |
| 12486 | Светлоярский муниципальный район | ж/д ст. Абганерово | врезка на участке заявителя (нулевая врезка) | ООО "Газпром газораспределение Волгоград" | 34-24-505-69269 | ул.Садовая, д.27 | | | | ноябрь | 2024 |
| 12487 | Светлоярский муниципальный район | ж/д ст. Абганерово | врезка на участке заявителя (нулевая врезка) | ООО "Газпром газораспределение Волгоград" | 34-24-505-60898 | ул.Садовая, д.29 | | | | декабрь | 2024 |
| 12488 | Светлоярский муниципальный район | ж/д ст. Абганерово | врезка на участке заявителя (нулевая врезка) | ООО "Газпром газораспределение Волгоград" | 34-24-505-65628 | ул.Садовая, д.3 | | | | июль | 2028 |
| 12489 | Светлоярский муниципальный район | ж/д ст. Абганерово | врезка на участке заявителя (нулевая врезка) | ООО "Газпром газораспределение Волгоград" | 34-24-505-65564 | ул.Садовая, д.31 | | | | февраль | 2024 |
| 12490 | Светлоярский муниципальный район | ж/д ст. Абганерово | врезка на участке заявителя (нулевая врезка) | ООО "Газпром газораспределение Волгоград" | 34-24-505-65574 | ул.Садовая, д.41 | | | | апрель | 2024 |
| 12491 | Светлоярский муниципальный район | ж/д ст. Абганерово | врезка на участке заявителя (нулевая врезка) | ООО "Газпром газораспределение Волгоград" | 34-24-505-61922 | ул.Садовая, д.58 | | | | июнь | 2023 |
| 12492 | Светлоярский муниципальный район | ж/д ст. Абганерово | врезка на участке заявителя (нулевая врезка) | ООО "Газпром газораспределение Волгоград" | 34-24-505-65592 | ул.Садовая, д.9 | | | | июнь | 2024 |
| 12493 | Светлоярский муниципальный район | ж/д ст. Абганерово | врезка на участке заявителя (нулевая врезка) | ООО "Газпром газораспределение Волгоград" | 34-24-505-65573 | ул.Сердюкова, д.11 | | | | апрель | 2024 |
| 12494 | Светлоярский муниципальный район | ж/д ст. Абганерово | врезка на участке заявителя (нулевая врезка) | ООО "Газпром газораспределение Волгоград" | 34-24-505-65585 | ул.Сердюкова, д.13 | | | | июнь | 2024 |

| № п/п | Муниципальное образование | Наименование населенного пункта | Мероприятия, необходимые для подключения или создания технической возможности подключения домовладений, за исключением домовладений, расположенных в границах территории садоводства | Наименование газораспределительной организации | Код объекта строительства | Адрес домовладения (домовладений), за исключением домовладения (домовладений), расположенного в границах территории садоводства, для которого реализуются мероприятия, необходимые для подключения (улица, номер домовладения) | Адрес домовладения (домовладений), за исключением домовладения (домовладений), расположенного в границах территории садоводства, для которого реализуются мероприятия, необходимые для создания технической возможности его подключения (улица, номер домовладения) | Общее количество домовладений, за исключением домовладений, расположенных в границах территории садоводства, для которых реализуются мероприятия, необходимые для подключения | Общее количество домовладений, за исключением домовладений, расположенных в границах территории садоводства, для которых реализуются мероприятия, необходимые для создания технической возможности их подключения | Срок догазификации | |
|---|---|---|---|---|---|---|---|---|---|---|---|
| | | | | | | | | | | месяц | год |
| 1 | 2 | 3 | 4 | 5 | 6 | 7 | 8 | 9 | 10 | 11 | 12 |
| 12495 | Светлоярский муниципальный район | ж/д ст. Абганерово | врезка на участке заявителя (нулевая врезка) | ООО "Газпром газораспределение Волгоград" | 34-24-505-60911 | ул.Сердюкова, д.15А | | | | декабрь | 2024 |
| 12496 | Светлоярский муниципальный район | ж/д ст. Абганерово | врезка на участке заявителя (нулевая врезка) | ООО "Газпром газораспределение Волгоград" | 34-24-505-60926 | ул.Сердюкова, д.21 | | | | май | 2028 |
| 12497 | Светлоярский муниципальный район | ж/д ст. Абганерово | врезка на участке заявителя (нулевая врезка) | ООО "Газпром газораспределение Волгоград" | 34-24-505-61650 | ул.Сердюкова, д.23 | | | | декабрь | 2024 |
| 12498 | Светлоярский муниципальный район | ж/д ст. Абганерово | врезка на участке заявителя (нулевая врезка) | ООО "Газпром газораспределение Волгоград" | 34-24-505-65572 | ул.Сердюкова, д.25 | | | | апрель | 2024 |
| 12499 | Светлоярский муниципальный район | ж/д ст. Абганерово | врезка на участке заявителя (нулевая врезка) | ООО "Газпром газораспределение Волгоград" | 34-24-505-65619 | ул.Сердюкова, д.31 | | | | сентябрь | 2024 |
| 12500 | Светлоярский муниципальный район | ж/д ст. Абганерово | врезка на участке заявителя (нулевая врезка) | ООО "Газпром газораспределение Волгоград" | 34-24-505-69284 | ул.Сердюкова, д.33 | | | | декабрь | 2024 |
| 12501 | Светлоярский муниципальный район | ж/д ст. Абганерово | врезка на участке заявителя (нулевая врезка) | ООО "Газпром газораспределение Волгоград" | 34-24-505-61921 | ул.Сердюкова, д.35 | | | | июнь | 2023 |
| 12502 | Светлоярский муниципальный район | ж/д ст. Абганерово | врезка на участке заявителя (нулевая врезка) | ООО "Газпром газораспределение Волгоград" | 34-24-505-69301 | ул.Сердюкова, д.43 | | | | октябрь | 2024 |
| 12503 | Светлоярский муниципальный район | ж/д ст. Абганерово | врезка на участке заявителя (нулевая врезка) | ООО "Газпром газораспределение Волгоград" | 34-24-505-65591 | ул.Сердюкова, д.45 | | | | июнь | 2024 |
| 12504 | Светлоярский муниципальный район | ж/д ст. Абганерово | врезка на участке заявителя (нулевая врезка) | ООО "Газпром газораспределение Волгоград" | 34-24-505-65584 | ул.Сердюкова, д.53 | | | | июнь | 2024 |
| 12505 | Светлоярский муниципальный район | ж/д ст. Абганерово | врезка на участке заявителя (нулевая врезка) | ООО "Газпром газораспределение Волгоград" | 34-24-505-65563 | ул.Сердюкова, д.59 | | | | февраль | 2024 |

| № п/п | Муниципальное образование | Наименование населенного пункта | Мероприятия, необходимые для подключения или создания технической возможности подключения домовладений, за исключением домовладений, расположенных в границах территории садоводства | Наименование газораспределительной организации | Код объекта строительства | Адрес домовладения (домовладений), за исключением домовладения (домовладений), расположенного в границах территории садоводства, для которого реализуются мероприятия, необходимые для подключения (улица, номер домовладения) | Адрес домовладения (домовладений), за исключением домовладения (домовладений), расположенного в границах территории садоводства, для которого реализуются мероприятия, необходимые для создания технической возможности его подключения (улица, номер домовладения) | Общее количество домовладений, за исключением домовладений, расположенных в границах территории садоводства, для которых реализуются мероприятия, необходимые для подключения | Общее количество домовладений, за исключением домовладений, расположенных в границах территории садоводства, для которых реализуются мероприятия, необходимые для создания технической возможности их подключения | Срок догазификации | |
|---|---|---|---|---|---|---|---|---|---|---|---|
| | | | | | | | | | | месяц | год |
| 1 | 2 | 3 | 4 | 5 | 6 | 7 | 8 | 9 | 10 | 11 | 12 |
| 12506 | Светлоярский муниципальный район | ж/д ст. Абганерово | врезка на участке заявителя (нулевая врезка) | ООО "Газпром газораспределение Волгоград" | 34-24-505-65621 | ул.Сердюкова, д.63 | | | | ноябрь | 2024 |
| 12507 | Светлоярский муниципальный район | ж/д ст. Абганерово | врезка на участке заявителя (нулевая врезка) | ООО "Газпром газораспределение Волгоград" | 34-24-505-65610 | ул.Сердюкова, д.67 | | | | август | 2024 |
| 12508 | Светлоярский муниципальный район | ж/д ст. Абганерово | врезка на участке заявителя (нулевая врезка) | ООО "Газпром газораспределение Волгоград" | 34-24-505-65627 | ул.Сердюкова, д.73 | | | | июль | 2028 |
| 12509 | Светлоярский муниципальный район | ж/д ст. Абганерово | врезка на участке заявителя (нулевая врезка) | ООО "Газпром газораспределение Волгоград" | 34-24-505-61920 | ул.Сердюкова, д.81 | | | | июнь | 2023 |
| 12510 | Светлоярский муниципальный район | ж/д ст. Абганерово | врезка на участке заявителя (нулевая врезка) | ООО "Газпром газораспределение Волгоград" | 34-24-505-65631 | ул.Сердюкова, д.83 | | | | январь | 2028 |
| 12511 | Светлоярский муниципальный район | ж/д ст. Абганерово | врезка на участке заявителя (нулевая врезка) | ООО "Газпром газораспределение Волгоград" | 34-24-505-65590 | ул.Сердюкова, д.85 | | | | июнь | 2024 |
| 12512 | Светлоярский муниципальный район | ж/д ст. Абганерово | врезка на участке заявителя (нулевая врезка) | ООО "Газпром газораспределение Волгоград" | 34-24-505-61919 | ул.Сердюкова, д.87 | | | | июнь | 2023 |
| 12513 | Светлоярский муниципальный район | ж/д ст. Абганерово | врезка на участке заявителя (нулевая врезка) | ООО "Газпром газораспределение Волгоград" | 34-24-505-65571 | ул.Сердюкова, д.91 | | | | апрель | 2024 |
| 12514 | Светлоярский муниципальный район | ж/д ст. Абганерово | врезка на участке заявителя (нулевая врезка) | ООО "Газпром газораспределение Волгоград" | 34-24-505-60896 | ул.Степная, д.1 | | | | январь | 2028 |
| 12515 | Светлоярский муниципальный район | ж/д ст. Абганерово | врезка на участке заявителя (нулевая врезка) | ООО "Газпром газораспределение Волгоград" | 34-24-505-65570 | ул.Степная, д.10 | | | | апрель | 2024 |
| 12516 | Светлоярский муниципальный район | ж/д ст. Абганерово | врезка на участке заявителя (нулевая врезка) | ООО "Газпром газораспределение Волгоград" | 34-24-505-65625 | ул.Степная, д.15 | | | | июль | 2028 |

| № п/п | Муниципальное образование | Наименование населенного пункта | Мероприятия, необходимые для подключения или создания технической возможности подключения домовладений, за исключением домовладений, расположенных в границах территории садоводства | Наименование газораспределительной организации | Код объекта строительства | Адрес домовладения (домовладений), за исключением домовладения (домовладений), расположенного в границах территории садоводства, для которого реализуются мероприятия, необходимые для подключения (улица, номер домовладения) | Адрес домовладения (домовладений), за исключением домовладения (домовладений), расположенного в границах территории садоводства, для которого реализуются мероприятия, необходимые для создания технической возможности его подключения (улица, номер домовладения) | Общее количество домовладений, за исключением домовладений, расположенных в границах территории садоводства, для которых реализуются мероприятия, необходимые для подключения | Общее количество домовладений, за исключением домовладений, расположенных в границах территории садоводства, для которых реализуются мероприятия, необходимые для создания технической возможности их подключения | Срок догазификации | |
|---|---|---|---|---|---|---|---|---|---|---|---|
| | | | | | | | | | | месяц | год |
| 1 | 2 | 3 | 4 | 5 | 6 | 7 | 8 | 9 | 10 | 11 | 12 |
| 12517 | Светлоярский муниципальный район | ж/д ст. Абганерово | врезка на участке заявителя (нулевая врезка) | ООО "Газпром газораспределение Волгоград" | 34-24-505-65559 | ул.Степная, д.17 | | | | январь | 2024 |
| 12518 | Светлоярский муниципальный район | ж/д ст. Абганерово | врезка на участке заявителя (нулевая врезка) | ООО "Газпром газораспределение Волгоград" | 34-24-505-65562 | ул.Степная, д.19 | | | | февраль | 2024 |
| 12519 | Светлоярский муниципальный район | ж/д ст. Абганерово | врезка на участке заявителя (нулевая врезка) | ООО "Газпром газораспределение Волгоград" | 34-24-505-65598 | ул.Степная, д.21 | | | | июль | 2024 |
| 12520 | Светлоярский муниципальный район | ж/д ст. Абганерово | врезка на участке заявителя (нулевая врезка) | ООО "Газпром газораспределение Волгоград" | 34-24-505-62089 | ул.Степная, д.25 | | | | июнь | 2024 |
| 12521 | Светлоярский муниципальный район | ж/д ст. Абганерово | врезка на участке заявителя (нулевая врезка) | ООО "Газпром газораспределение Волгоград" | 34-24-505-65569 | ул.Степная, д.26 | | | | апрель | 2024 |
| 12522 | Светлоярский муниципальный район | ж/д ст. Абганерово | врезка на участке заявителя (нулевая врезка) | ООО "Газпром газораспределение Волгоград" | 34-24-505-65583 | ул.Степная, д.27 | | | | июнь | 2024 |
| 12523 | Светлоярский муниципальный район | ж/д ст. Абганерово | врезка на участке заявителя (нулевая врезка) | ООО "Газпром газораспределение Волгоград" | 34-24-505-65623 | ул.Степная, д.28 | | | | июль | 2028 |
| 12524 | Светлоярский муниципальный район | ж/д ст. Абганерово | врезка на участке заявителя (нулевая врезка) | ООО "Газпром газораспределение Волгоград" | 34-24-505-65614 | ул.Степная, д.3 | | | | сентябрь | 2024 |
| 12525 | Светлоярский муниципальный район | ж/д ст. Абганерово | врезка на участке заявителя (нулевая врезка) | ООО "Газпром газораспределение Волгоград" | 34-24-505-65558 | ул.Степная, д.32 | | | | январь | 2024 |
| 12526 | Светлоярский муниципальный район | ж/д ст. Абганерово | врезка на участке заявителя (нулевая врезка) | ООО "Газпром газораспределение Волгоград" | 34-24-505-69320 | ул.Степная, д.35 | | | | декабрь | 2024 |
| 12527 | Светлоярский муниципальный район | ж/д ст. Абганерово | врезка на участке заявителя (нулевая врезка) | ООО "Газпром газораспределение Волгоград" | 34-24-505-65561 | ул.Степная, д.36 | | | | февраль | 2024 |

| № п/п | Муниципальное образование | Наименование населенного пункта | Мероприятия, необходимые для подключения или создания технической возможности подключения домовладений, за исключением домовладений, расположенных в границах территории садоводства | Наименование газораспределительной организации | Код объекта строительства | Адрес домовладения (домовладений), за исключением домовладения (домовладений), расположенного в границах территории садоводства, для которого реализуются мероприятия, необходимые для подключения (улица, номер домовладения) | Адрес домовладения (домовладений), за исключением домовладения (домовладений), расположенного в границах территории садоводства, для которого реализуются мероприятия, необходимые для создания технической возможности его подключения (улица, номер домовладения) | Общее количество домовладений, за исключением домовладений, расположенных в границах территории садоводства, для которых реализуются мероприятия, необходимые для подключения | Общее количество домовладений, за исключением домовладений, расположенных в границах территории садоводства, для которых реализуются мероприятия, необходимые для создания технической возможности их подключения | Срок догазификации | |
|---|---|---|---|---|---|---|---|---|---|---|---|
| | | | | | | | | | | месяц | год |
| 1 | 2 | 3 | 4 | 5 | 6 | 7 | 8 | 9 | 10 | 11 | 12 |
| 12528 | Светлоярский муниципальный район | ж/д ст. Абганерово | врезка на участке заявителя (нулевая врезка) | ООО "Газпром газораспределение Волгоград" | 34-24-505-61917 | ул.Степная, д.42 | | | | июнь | 2024 |
| 12529 | Светлоярский муниципальный район | ж/д ст. Абганерово | врезка на участке заявителя (нулевая врезка) | ООО "Газпром газораспределение Волгоград" | 34-24-505-65622 | ул.Степная, д.5 | | | | июль | 2028 |
| 12530 | Светлоярский муниципальный район | ж/д ст. Абганерово | врезка на участке заявителя (нулевая врезка) | ООО "Газпром газораспределение Волгоград" | 34-24-505-65604 | ул.Степная, д.56 | | | | август | 2024 |
| 12531 | Светлоярский муниципальный район | ж/д ст. Абганерово | врезка на участке заявителя (нулевая врезка) | ООО "Газпром газораспределение Волгоград" | 34-24-505-65597 | ул.Степная, д.58 | | | | июль | 2024 |
| 12532 | Светлоярский муниципальный район | ж/д ст. Абганерово | врезка на участке заявителя (нулевая врезка) | ООО "Газпром газораспределение Волгоград" | 34-24-505-65620 | ул.Чапаева, д.10 | | | | ноябрь | 2024 |
| 12533 | Светлоярский муниципальный район | ж/д ст. Абганерово | врезка на участке заявителя (нулевая врезка) | ООО "Газпром газораспределение Волгоград" | 34-24-505-69289 | ул.Чапаева, д.14 | | | | октябрь | 2024 |
| 12534 | Светлоярский муниципальный район | ж/д ст. Абганерово | врезка на участке заявителя (нулевая врезка) | ООО "Газпром газораспределение Волгоград" | 34-24-505-65613 | ул.Чапаева, д.20 | | | | сентябрь | 2024 |
| 12535 | Светлоярский муниципальный район | ж/д ст. Абганерово | врезка на участке заявителя (нулевая врезка) | ООО "Газпром газораспределение Волгоград" | 34-24-505-61648 | ул.Чапаева, д.3 | | | | ноябрь | 2024 |
| 12536 | Светлоярский муниципальный район | ж/д ст. Абганерово | врезка на участке заявителя (нулевая врезка) | ООО "Газпром газораспределение Волгоград" | 34-24-505-65609 | ул.Чапаева, д.6 | | | | август | 2024 |
| 12537 | Светлоярский муниципальный район | ж/д ст. Абганерово | врезка на участке заявителя (нулевая врезка) | ООО "Газпром газораспределение Волгоград" | 34-24-505-65560 | ул.Южная, д.1 | | | | февраль | 2024 |
| 12538 | Светлоярский муниципальный район | ж/д ст. Абганерово | врезка на участке заявителя (нулевая врезка) | ООО "Газпром газораспределение Волгоград" | 34-24-505-62077 | ул.Южная, д.10 | | | | июнь | 2024 |

| № п/п | Муниципальное образование | Наименование населенного пункта | Мероприятия, необходимые для подключения или создания технической возможности подключения домовладений, за исключением домовладений, расположенных в границах территории садоводства | Наименование газораспределительной организации | Код объекта строительства | Адрес домовладения (домовладений), за исключением домовладения (домовладений), расположенного в границах территории садоводства, для которого реализуются мероприятия, необходимые для подключения (улица, номер домовладения) | Адрес домовладения (домовладений), за исключением домовладения (домовладений), расположенного в границах территории садоводства, для которого реализуются мероприятия, необходимые для создания технической возможности его подключения (улица, номер домовладения) | Общее количество домовладений, за исключением домовладений, расположенных в границах территории садоводства, для которых реализуются мероприятия, необходимые для подключения | Общее количество домовладений, за исключением домовладений, расположенных в границах территории садоводства, для которых реализуются мероприятия, необходимые для создания технической возможности их подключения | Срок догазификации | |
|---|---|---|---|---|---|---|---|---|---|---|---|
| | | | | | | | | | | месяц | год |
| 1 | 2 | 3 | 4 | 5 | 6 | 7 | 8 | 9 | 10 | 11 | 12 |
| 12539 | Светлоярский муниципальный район | ж/д ст. Абганерово | врезка на участке заявителя (нулевая врезка) | ООО "Газпром газораспределение Волгоград" | 34-24-505-65568 | ул.Южная, д.4 | | | | апрель | 2024 |
| 12540 | Светлоярский муниципальный район | ж/д ст. Абганерово | врезка на участке заявителя (нулевая врезка) | ООО "Газпром газораспределение Волгоград" | 34-24-505-69266 | ул.Южная, д.5 | | | | декабрь | 2024 |
| 12541 | Светлоярский муниципальный район | ж/д ст. Абганерово | врезка на участке заявителя (нулевая врезка) | ООО "Газпром газораспределение Волгоград" | 34-24-505-65603 | ул.Южная, д.7 | | | | август | 2024 |
| 12542 | Светлоярский муниципальный район | ж/д ст. Абганерово | врезка на участке заявителя (нулевая врезка) | ООО "Газпром газораспределение Волгоград" | 34-24-505-65616 | ул.Южная, д.8 | | | | сентябрь | 2024 |
| 12543 | Светлоярский муниципальный район | ж/д ст. Чапурники | строительство газопровода-ввода | ООО "Газпром газораспределение Волгоград" | 34-24-505-61728 | ул.Абрикосовая, д.17а | | 76 | | март | 2028 |
| 12544 | Светлоярский муниципальный район | ж/д ст. Чапурники | строительство газопровода-ввода | ООО "Газпром газораспределение Волгоград" | 34-22-505-74347 | ул.Вишневая, д.4 | | | | октябрь | 2022 |
| 12545 | Светлоярский муниципальный район | ж/д ст. Чапурники | строительство газопровода-ввода | ООО "Газпром газораспределение Волгоград" | 34-22-505-70963 | ул.Вишневая, д.9 | | | | ноябрь | 2024 |
| 12546 | Светлоярский муниципальный район | ж/д ст. Чапурники | строительство газопровода-ввода | ООО "Газпром газораспределение Волгоград" | 34-22-505-91108 | ул.Зеленая, д.23 | | | | сентябрь | 2023 |
| 12547 | Светлоярский муниципальный район | ж/д ст. Чапурники | строительство газопровода-ввода | ООО "Газпром газораспределение Волгоград" | 34-22-505-70965 | ул.Извилистая, д.6 | | | | февраль | 2024 |
| 12548 | Светлоярский муниципальный район | ж/д ст. Чапурники | строительство газопровода-ввода | ООО "Газпром газораспределение Волгоград" | 34-24-505-69573 | ул.Ковровая, д.40 | | | | август | 2024 |
| 12549 | Светлоярский муниципальный район | ж/д ст. Чапурники | строительство газопровода-ввода | ООО "Газпром газораспределение Волгоград" | 34-23-505-62092 | ул.Лазоревая, д.1 | | | | ноябрь | 2024 |

| № п/п | Муниципальное образование | Наименование населенного пункта | Мероприятия, необходимые для подключения или создания технической возможности подключения домовладений, за исключением домовладений, расположенных в границах территории садоводства | Наименование газораспределительной организации | Код объекта строительства | Адрес домовладения (домовладений), за исключением домовладения (домовладений), расположенного в границах территории садоводства, для которого реализуются мероприятия, необходимые для подключения (улица, номер домовладения) | Адрес домовладения (домовладений), за исключением домовладения (домовладений), расположенного в границах территории садоводства, для которого реализуются мероприятия, необходимые для создания технической возможности его подключения (улица, номер домовладения) | Общее количество домовладений, за исключением домовладений, расположенных в границах территории садоводства, для которых реализуются мероприятия, необходимые для подключения | Общее количество домовладений, за исключением домовладений, расположенных в границах территории садоводства, для которых реализуются мероприятия, необходимые для создания технической возможности их подключения | Срок догазификации | |
|---|---|---|---|---|---|---|---|---|---|---|---|
| | | | | | | | | | | месяц | год |
| 1 | 2 | 3 | 4 | 5 | 6 | 7 | 8 | 9 | 10 | 11 | 12 |
| 12550 | Светлоярский муниципальный район | ж/д ст. Чапурники | врезка на участке заявителя (нулевая врезка) | ООО "Газпром газораспределение Волгоград" | 34-24-505-65549 | ул.Лазоревая, д.12 | | | | январь | 2024 |
| 12551 | Светлоярский муниципальный район | ж/д ст. Чапурники | врезка на участке заявителя (нулевая врезка) | ООО "Газпром газораспределение Волгоград" | 34-22-505-72518 | ул.Лазоревая, д.17 | | | | декабрь | 2022 |
| 12552 | Светлоярский муниципальный район | ж/д ст. Чапурники | строительство газопровода-ввода | ООО "Газпром газораспределение Волгоград" | 34-24-505-60947 | ул.Линейная, д.29б | | | | март | 2025 |
| 12553 | Светлоярский муниципальный район | ж/д ст. Чапурники | строительство газопровода-ввода | ООО "Газпром газораспределение Волгоград" | 34-22-505-91109 | ул.Линейная, д.40 | | | | октябрь | 2023 |
| 12554 | Светлоярский муниципальный район | ж/д ст. Чапурники | строительство газопровода-ввода | ООО "Газпром газораспределение Волгоград" | 34-21-505-82629 | ул.М. Цветаевой, д.10 | | | | апрель | 2022 |
| 12555 | Светлоярский муниципальный район | ж/д ст. Чапурники | строительство газопровода-ввода | ООО "Газпром газораспределение Волгоград" | 34-21-505-87684 | ул.Майская, д.1 | | | | сентябрь | 2022 |
| 12556 | Светлоярский муниципальный район | ж/д ст. Чапурники | строительство газопровода-ввода | ООО "Газпром газораспределение Волгоград" | 34-21-505-81316 | ул.Майская, д.10 | | | | декабрь | 2023 |
| 12557 | Светлоярский муниципальный район | ж/д ст. Чапурники | строительство газопровода-ввода | ООО "Газпром газораспределение Волгоград" | 34-21-505-80636 | ул.Майская, д.10а | | | | апрель | 2023 |
| 12558 | Светлоярский муниципальный район | ж/д ст. Чапурники | строительство газопровода-ввода | ООО "Газпром газораспределение Волгоград" | 34-24-505-65554 | ул.Майская, д.12 | | | | июнь | 2024 |
| 12559 | Светлоярский муниципальный район | ж/д ст. Чапурники | врезка на участке заявителя (нулевая врезка) | ООО "Газпром газораспределение Волгоград" | 34-22-505-75952 | ул.Майская, д.15 | | | | май | 2022 |
| 12560 | Светлоярский муниципальный район | ж/д ст. Чапурники | строительство газопровода-ввода | ООО "Газпром газораспределение Волгоград" | 34-21-505-81200 | ул.Майская, д.16 | | | | октябрь | 2023 |

| № п/п | Муниципальное образование | Наименование населенного пункта | Мероприятия, необходимые для подключения или создания технической возможности подключения домовладений, за исключением домовладений, расположенных в границах территории садоводства | Наименование газораспределительной организации | Код объекта строительства | Адрес домовладения (домовладений), за исключением домовладения (домовладений), расположенного в границах территории садоводства, для которого реализуются мероприятия, необходимые для подключения (улица, номер домовладения) | Адрес домовладения (домовладений), за исключением домовладения (домовладений), расположенного в границах территории садоводства, для которого реализуются мероприятия, необходимые для создания технической возможности его подключения (улица, номер домовладения) | Общее количество домовладений, за исключением домовладений, расположенных в границах территории садоводства, для которых реализуются мероприятия, необходимые для подключения | Общее количество домовладений, за исключением домовладений, расположенных в границах территории садоводства, для которых реализуются мероприятия, необходимые для создания технической возможности их подключения | Срок догазификации | |
|---|---|---|---|---|---|---|---|---|---|---|---|
| | | | | | | | | | | месяц | год |
| 1 | 2 | 3 | 4 | 5 | 6 | 7 | 8 | 9 | 10 | 11 | 12 |
| 12561 | Светлоярский муниципальный район | ж/д ст. Чапурники | строительство газопровода-ввода | ООО "Газпром газораспределение Волгоград" | 34-21-505-83210 | ул.Майская, д.2 | | | | январь | 2022 |
| 12562 | Светлоярский муниципальный район | ж/д ст. Чапурники | строительство газопровода-ввода | ООО "Газпром газораспределение Волгоград" | 34-21-505-82021 | ул.Майская, д.2а | | | | июль | 2023 |
| 12563 | Светлоярский муниципальный район | ж/д ст. Чапурники | строительство газопровода-ввода | ООО "Газпром газораспределение Волгоград" | 34-24-505-65552 | ул.Майская, д.5 | | | | май | 2024 |
| 12564 | Светлоярский муниципальный район | ж/д ст. Чапурники | строительство газопровода-ввода | ООО "Газпром газораспределение Волгоград" | 34-21-505-89492 | ул.Майская, д.5а | | | | февраль | 2022 |
| 12565 | Светлоярский муниципальный район | ж/д ст. Чапурники | врезка на участке заявителя (нулевая врезка) | ООО "Газпром газораспределение Волгоград" | 34-24-505-65555 | ул.Майская, д.9 | | | | август | 2024 |
| 12566 | Светлоярский муниципальный район | ж/д ст. Чапурники | строительство газопровода-ввода | ООО "Газпром газораспределение Волгоград" | 34-22-505-70966 | ул.Майская, д.9Б | | | | февраль | 2024 |
| 12567 | Светлоярский муниципальный район | ж/д ст. Чапурники | строительство газопровода-ввода | ООО "Газпром газораспределение Волгоград" | 34-24-505-69574 | ул.Нефтяников, д.16 | | | | июль | 2024 |
| 12568 | Светлоярский муниципальный район | ж/д ст. Чапурники | врезка на участке заявителя (нулевая врезка) | ООО "Газпром газораспределение Волгоград" | 34-22-505-77958 | ул.Нефтяников, д.3 | | | | март | 2023 |
| 12569 | Светлоярский муниципальный район | ж/д ст. Чапурники | строительство газопровода-ввода | ООО "Газпром газораспределение Волгоград" | 34-21-505-80635 | ул.Песчаная, д.6 | | | | январь | 2023 |
| 12570 | Светлоярский муниципальный район | ж/д ст. Чапурники | строительство газопровода-ввода | ООО "Газпром газораспределение Волгоград" | 34-24-505-65548 | ул.Полевая, д.2 | | | | декабрь | 2023 |
| 12571 | Светлоярский муниципальный район | ж/д ст. Чапурники | строительство газопровода-ввода | ООО "Газпром газораспределение Волгоград" | 34-24-505-65547 | ул.Полевая, д.4 | | | | декабрь | 2023 |

| № п/п | Муниципальное образование | Наименование населенного пункта | Мероприятия, необходимые для подключения или создания технической возможности подключения домовладений, за исключением домовладений, расположенных в границах территории садоводства | Наименование газораспределительной организации | Код объекта строительства | Адрес домовладения (домовладений), за исключением домовладения (домовладений), расположенного в границах территории садоводства, для которого реализуются мероприятия, необходимые для подключения (улица, номер домовладения) | Адрес домовладения (домовладений), за исключением домовладения (домовладений), расположенного в границах территории садоводства, для которого реализуются мероприятия, необходимые для создания технической возможности его подключения (улица, номер домовладения) | Общее количество домовладений, за исключением домовладений, расположенных в границах территории садоводства, для которых реализуются мероприятия, необходимые для подключения | Общее количество домовладений, за исключением домовладений, расположенных в границах территории садоводства, для которых реализуются мероприятия, необходимые для создания технической возможности их подключения | Срок догазификации | |
|---|---|---|---|---|---|---|---|---|---|---|---|
| | | | | | | | | | | месяц | год |
| 1 | 2 | 3 | 4 | 5 | 6 | 7 | 8 | 9 | 10 | 11 | 12 |
| 12572 | Светлоярский муниципальный район | ж/д ст. Чапурники | строительство газопровода-ввода | ООО "Газпром газораспределение Волгоград" | 34-22-505-70962 | ул.Полевая, д.7 | | | | апрель | 2024 |
| 12573 | Светлоярский муниципальный район | ж/д ст. Чапурники | строительство газопровода-ввода | ООО "Газпром газораспределение Волгоград" | 34-22-505-91111 | ул.Придорожная, д.2 | | | | октябрь | 2023 |
| 12574 | Светлоярский муниципальный район | ж/д ст. Чапурники | строительство газопровода-ввода | ООО "Газпром газораспределение Волгоград" | 34-23-505-69353 | ул.Придорожная, д.4 | | | | декабрь | 2024 |
| 12575 | Светлоярский муниципальный район | ж/д ст. Чапурники | строительство газопровода-ввода | ООО "Газпром газораспределение Волгоград" | 34-22-505-91110 | ул.Продольная, д.30 | | | | ноябрь | 2023 |
| 12576 | Светлоярский муниципальный район | ж/д ст. Чапурники | строительство газопровода-ввода | ООО "Газпром газораспределение Волгоград" | 34-24-505-69351 | ул.Продольная, д.32 | | | | декабрь | 2024 |
| 12577 | Светлоярский муниципальный район | ж/д ст. Чапурники | строительство газопровода-ввода | ООО "Газпром газораспределение Волгоград" | 34-24-505-69382 | ул.Продольная, д.38 | | | | ноябрь | 2024 |
| 12578 | Светлоярский муниципальный район | ж/д ст. Чапурники | врезка на участке заявителя (нулевая врезка) | ООО "Газпром газораспределение Волгоград" | 34-22-505-91112 | ул.Продольная, д.38 а | | | | август | 2022 |
| 12579 | Светлоярский муниципальный район | ж/д ст. Чапурники | строительство газопровода-ввода | ООО "Газпром газораспределение Волгоград" | 34-24-505-69575 | ул.Радужная, д.19А | | | | июль | 2024 |
| 12580 | Светлоярский муниципальный район | ж/д ст. Чапурники | строительство газопровода-ввода | ООО "Газпром газораспределение Волгоград" | 34-24-505-70357 | ул.Радужная, д.23 | | | | июль | 2024 |
| 12581 | Светлоярский муниципальный район | ж/д ст. Чапурники | строительство газопровода-ввода | ООО "Газпром газораспределение Волгоград" | 34-24-505-69576 | ул.Радужная, д.25 | | | | февраль | 2024 |
| 12582 | Светлоярский муниципальный район | ж/д ст. Чапурники | строительство газопровода-ввода | ООО "Газпром газораспределение Волгоград" | 34-25-505-58235 | ул.Розовая, д.11 | | | | июль | 2025 |

| № п/п | Муниципальное образование | Наименование населенного пункта | Мероприятия, необходимые для подключения или создания технической возможности подключения домовладений, за исключением домовладений, расположенных в границах территории садоводства | Наименование газораспределительной организации | Код объекта строительства | Адрес домовладения (домовладений), за исключением домовладения (домовладений), расположенного в границах территории садоводства, для которого реализуются мероприятия, необходимые для подключения (улица, номер домовладения) | Адрес домовладения (домовладений), за исключением домовладения (домовладений), расположенного в границах территории садоводства, для которого реализуются мероприятия, необходимые для создания технической возможности его подключения (улица, номер домовладения) | Общее количество домовладений, за исключением домовладений, расположенных в границах территории садоводства, для которых реализуются мероприятия, необходимые для подключения | Общее количество домовладений, за исключением домовладений, расположенных в границах территории садоводства, для которых реализуются мероприятия, необходимые для создания технической возможности их подключения | Срок догазификации | |
|---|---|---|---|---|---|---|---|---|---|---|---|
| | | | | | | | | | | месяц | год |
| 1 | 2 | 3 | 4 | 5 | 6 | 7 | 8 | 9 | 10 | 11 | 12 |
| 12583 | Светлоярский муниципальный район | ж/д ст. Чапурники | врезка на участке заявителя (нулевая врезка) | ООО "Газпром газораспределение Волгоград" | 34-22-505-72439 | ул.Розовая, д.2Б | | | | сентябрь | 2023 |
| 12584 | Светлоярский муниципальный район | ж/д ст. Чапурники | врезка на участке заявителя (нулевая врезка) | ООО "Газпром газораспределение Волгоград" | 34-22-505-78787 | ул.Светлоярская, д.15 | | | | декабрь | 2022 |
| 12585 | Светлоярский муниципальный район | ж/д ст. Чапурники | строительство газопровода-ввода | ООО "Газпром газораспределение Волгоград" | 34-25-505-60946 | ул.Светлоярская, д.35а | | | | январь | 2025 |
| 12586 | Светлоярский муниципальный район | ж/д ст. Чапурники | врезка на участке заявителя (нулевая врезка) | ООО "Газпром газораспределение Волгоград" | 34-22-505-72545 | ул.Светлоярская, д.4 | | | | декабрь | 2022 |
| 12587 | Светлоярский муниципальный район | ж/д ст. Чапурники | врезка на участке заявителя (нулевая врезка) | ООО "Газпром газораспределение Волгоград" | 34-24-505-65553 | ул.Светлоярская, д.6 | | | | май | 2024 |
| 12588 | Светлоярский муниципальный район | ж/д ст. Чапурники | врезка на участке заявителя (нулевая врезка) | ООО "Газпром газораспределение Волгоград" | 34-22-505-74263 | ул.Свободы, д.11 | | | | февраль | 2023 |
| 12589 | Светлоярский муниципальный район | ж/д ст. Чапурники | строительство газопровода-ввода | ООО "Газпром газораспределение Волгоград" | 34-21-505-80637 | ул.Свободы, д.11а | | | | апрель | 2023 |
| 12590 | Светлоярский муниципальный район | ж/д ст. Чапурники | строительство газопровода-ввода | ООО "Газпром газораспределение Волгоград" | 34-21-505-82020 | ул.Свободы, д.16б | | | | июнь | 2023 |
| 12591 | Светлоярский муниципальный район | ж/д ст. Чапурники | строительство газопровода-ввода | ООО "Газпром газораспределение Волгоград" | 34-21-505-81585 | ул.Свободы, д.16г | | | | сентябрь | 2023 |
| 12592 | Светлоярский муниципальный район | ж/д ст. Чапурники | строительство газопровода-ввода | ООО "Газпром газораспределение Волгоград" | 34-21-505-80638 | ул.Свободы, д.18 | | | | февраль | 2023 |
| 12593 | Светлоярский муниципальный район | ж/д ст. Чапурники | строительство газопровода-ввода | ООО "Газпром газораспределение Волгоград" | 34-22-505-70964 | ул.Свободы, д.2 | | | | апрель | 2024 |

| № п/п | Муниципальное образование | Наименование населенного пункта | Мероприятия, необходимые для подключения или создания технической возможности подключения домовладений, за исключением домовладений, расположенных в границах территории садоводства | Наименование газораспределительной организации | Код объекта строительства | Адрес домовладения (домовладений), за исключением домовладения (домовладений), расположенного в границах территории садоводства, для которого реализуются мероприятия, необходимые для подключения (улица, номер домовладения) | Адрес домовладения (домовладений), за исключением домовладения (домовладений), расположенного в границах территории садоводства, для которого реализуются мероприятия, необходимые для создания технической возможности его подключения (улица, номер домовладения) | Общее количество домовладений, за исключением домовладений, расположенных в границах территории садоводства, для которых реализуются мероприятия, необходимые для подключения | Общее количество домовладений, за исключением домовладений, расположенных в границах территории садоводства, для которых реализуются мероприятия, необходимые для создания технической возможности их подключения | Срок догазификации | |
|---|---|---|---|---|---|---|---|---|---|---|---|
| | | | | | | | | | | месяц | год |
| 1 | 2 | 3 | 4 | 5 | 6 | 7 | 8 | 9 | 10 | 11 | 12 |
| 12594 | Светлоярский муниципальный район | ж/д ст. Чапурники | строительство газопровода-ввода | ООО "Газпром газораспределение Волгоград" | 34-24-505-62090 | ул.Свободы, д.3 | | | | февраль | 2028 |
| 12595 | Светлоярский муниципальный район | ж/д ст. Чапурники | строительство газопровода-ввода | ООО "Газпром газораспределение Волгоград" | 34-21-505-81584 | ул.Свободы, д.с кад.№ 34:26:050701:3185 | | | | сентябрь | 2023 |
| 12596 | Светлоярский муниципальный район | ж/д ст. Чапурники | строительство газопровода-ввода | ООО "Газпром газораспределение Волгоград" | 34-21-505-79705 | ул.Свободы, д.5 | | | | июль | 2022 |
| 12597 | Светлоярский муниципальный район | ж/д ст. Чапурники | строительство газопровода-ввода | ООО "Газпром газораспределение Волгоград" | 34-21-505-83209 | ул.Свободы, д.7 | | | | январь | 2022 |
| 12598 | Светлоярский муниципальный район | ж/д ст. Чапурники | врезка на участке заявителя (нулевая врезка) | ООО "Газпром газораспределение Волгоград" | 34-25-505-57954 | ул.Спортивная, д.18 | | | | июнь | 2028 |
| 12599 | Светлоярский муниципальный район | ж/д ст. Чапурники | строительство газопровода-ввода | ООО "Газпром газораспределение Волгоград" | 34-24-505-70356 | ул.Спортивная, д.26 | | | | август | 2024 |
| 12600 | Светлоярский муниципальный район | ж/д ст. Чапурники | строительство газопровода-ввода | ООО "Газпром газораспределение Волгоград" | 34-25-505-58061 | ул.Спортивная, д.36 | | | | апрель | 2025 |
| 12601 | Светлоярский муниципальный район | ж/д ст. Чапурники | строительство газопровода-ввода | ООО "Газпром газораспределение Волгоград" | 34-24-505-61727 | ул.Спортивная, д.7А | | | | март | 2028 |
| 12602 | Светлоярский муниципальный район | ж/д ст. Чапурники | врезка на участке заявителя (нулевая врезка) | ООО "Газпром газораспределение Волгоград" | 34-24-505-65546 | ул.Строительная, д.10 | | | | октябрь | 2023 |
| 12603 | Светлоярский муниципальный район | ж/д ст. Чапурники | строительство газопровода-ввода | ООО "Газпром газораспределение Волгоград" | 34-22-505-78129 | ул.Строительная, д.12 | | | | август | 2022 |
| 12604 | Светлоярский муниципальный район | ж/д ст. Чапурники | врезка на участке заявителя (нулевая врезка) | ООО "Газпром газораспределение Волгоград" | 34-23-505-69333 | ул.Тенистая, д.12 | | | | сентябрь | 2024 |

| № п/п | Муниципальное образование | Наименование населенного пункта | Мероприятия, необходимые для подключения или создания технической возможности подключения домовладений, за исключением домовладений, расположенных в границах территории садоводства | Наименование газораспределительной организации | Код объекта строительства | Адрес домовладения (домовладений), за исключением домовладения (домовладений), расположенного в границах территории садоводства, для которого реализуются мероприятия, необходимые для подключения (улица, номер домовладения) | Адрес домовладения (домовладений), за исключением домовладения (домовладений), расположенного в границах территории садоводства, для которого реализуются мероприятия, необходимые для создания технической возможности его подключения (улица, номер домовладения) | Общее количество домовладений, за исключением домовладений, расположенных в границах территории садоводства, для которых реализуются мероприятия, необходимые для подключения | Общее количество домовладений, за исключением домовладений, расположенных в границах территории садоводства, для которых реализуются мероприятия, необходимые для создания технической возможности их подключения | Срок догазификации | |
|---|---|---|---|---|---|---|---|---|---|---|---|
| | | | | | | | | | | месяц | год |
| 1 | 2 | 3 | 4 | 5 | 6 | 7 | 8 | 9 | 10 | 11 | 12 |
| 12605 | Светлоярский муниципальный район | ж/д ст. Чапурники | строительство газопровода-ввода | ООО "Газпром газораспределение Волгоград" | 34-25-505-58024 | ул.Тенистая, д.18 | | | | май | 2025 |
| 12606 | Светлоярский муниципальный район | ж/д ст. Чапурники | врезка на участке заявителя (нулевая врезка) | ООО "Газпром газораспределение Волгоград" | 34-23-505-70071 | ул.Цветочная, д.21а | | | | август | 2023 |
| 12607 | Светлоярский муниципальный район | ж/д ст. Чапурники | строительство газопровода-ввода | ООО "Газпром газораспределение Волгоград" | 34-24-505-69350 | ул.Цветочная, д.27 | | | | декабрь | 2024 |
| 12608 | Светлоярский муниципальный район | ж/д ст. Чапурники | строительство газопровода-ввода | ООО "Газпром газораспределение Волгоград" | 34-24-505-65551 | ул.Центральная, д.108 | | | | апрель | 2024 |
| 12609 | Светлоярский муниципальный район | ж/д ст. Чапурники | врезка на участке заявителя (нулевая врезка) | ООО "Газпром газораспределение Волгоград" | 34-22-505-78741 | ул.Центральная, д.32 | | | | февраль | 2023 |
| 12610 | Светлоярский муниципальный район | ж/д ст. Чапурники | строительство газопровода-ввода | ООО "Газпром газораспределение Волгоград" | 34-24-505-69352 | ул.Центральная, д.92 | | | | декабрь | 2024 |
| 12611 | Светлоярский муниципальный район | ж/д ст. Чапурники | строительство газопровода-ввода | ООО "Газпром газораспределение Волгоград" | 34-25-505-57964 | ул.Южная, д.1/12в | | | | май | 2025 |
| 12612 | Светлоярский муниципальный район | ж/д ст. Чапурники | врезка на участке заявителя (нулевая врезка) | ООО "Газпром газораспределение Волгоград" | 34-24-505-65556 | ул.Южная, д.1/4 | | | | ноябрь | 2024 |
| 12613 | Светлоярский муниципальный район | ж/д ст. Чапурники | строительство газопровода-ввода | ООО "Газпром газораспределение Волгоград" | 34-24-505-61726 | ул.Южная, д.13а | | | | апрель | 2028 |
| 12614 | Светлоярский муниципальный район | ж/д ст. Чапурники | врезка на участке заявителя (нулевая врезка) | ООО "Газпром газораспределение Волгоград" | 34-24-505-65550 | ул.Южная, д.14 | | | | апрель | 2024 |
| 12615 | Светлоярский муниципальный район | ж/д ст. Чапурники | строительство газопровода-ввода | ООО "Газпром газораспределение Волгоград" | 34-21-505-82628 | ул.Южная, д.37 | | | | май | 2022 |

| № п/п | Муниципальное образование | Наименование населенного пункта | Мероприятия, необходимые для подключения или создания технической возможности подключения домовладений, за исключением домовладений, расположенных в границах территории садоводства | Наименование газораспределительной организации | Код объекта строительства | Адрес домовладения (домовладений), за исключением домовладения (домовладений), расположенного в границах территории садоводства, для которого реализуются мероприятия, необходимые для подключения (улица, номер домовладения) | Адрес домовладения (домовладений), за исключением домовладения (домовладений), расположенного в границах территории садоводства, для которого реализуются мероприятия, необходимые для создания технической возможности его подключения (улица, номер домовладения) | Общее количество домовладений, за исключением домовладений, расположенных в границах территории садоводства, для которых реализуются мероприятия, необходимые для подключения | Общее количество домовладений, за исключением домовладений, расположенных в границах территории садоводства, для которых реализуются мероприятия, необходимые для создания технической возможности их подключения | Срок догазификации | |
|---|---|---|---|---|---|---|---|---|---|---|---|
| | | | | | | | | | | месяц | год |
| 1 | 2 | 3 | 4 | 5 | 6 | 7 | 8 | 9 | 10 | 11 | 12 |
| 12616 | Светлоярский муниципальный район | ж/д ст. Чапурники | строительство газопровода-ввода | ООО "Газпром газораспределение Волгоград" | 34-21-505-80639 | ул.Южная, д.5 | | | | февраль | 2023 |
| 12617 | Светлоярский муниципальный район | ж/д ст. Чапурники | строительство газопровода-ввода | ООО "Газпром газораспределение Волгоград" | 34-21-505-82952 | ул.Яблоневая, д.2 | | | | март | 2022 |
| 12618 | Светлоярский муниципальный район | ж/д ст. Чапурники | врезка на участке заявителя (нулевая врезка) | ООО "Газпром газораспределение Волгоград" | 34-25-505-58128 | ул.Яблоневая, д.8 | | | | апрель | 2028 |
| 12619 | Светлоярский муниципальный район | п.Кирова | строительство газопровода-ввода | ООО "Газпром газораспределение Волгоград" | 34-25-505-60956 | квартал 3-й, д.7 | | 140 | | январь | 2025 |
| 12620 | Светлоярский муниципальный район | п.Кирова | строительство газопровода-ввода | ООО "Газпром газораспределение Волгоград" | 34-24-505-65541 | квартал 3-й, д.9 | | | | июль | 2028 |
| 12621 | Светлоярский муниципальный район | п.Кирова | строительство газопровода-ввода | ООО "Газпром газораспределение Волгоград" | 34-22-505-76436 | квартал Тополиный, д.1а | | | | январь | 2022 |
| 12622 | Светлоярский муниципальный район | п.Кирова | строительство газопровода-ввода | ООО "Газпром газораспределение Волгоград" | 34-21-505-79713 | квартал Тополиный, д.28г | | | | август | 2022 |
| 12623 | Светлоярский муниципальный район | п.Кирова | врезка на участке заявителя (нулевая врезка) | ООО "Газпром газораспределение Волгоград" | 34-24-505-65538 | квартал Тополиный, д.40 | | | | июнь | 2028 |
| 12624 | Светлоярский муниципальный район | п.Кирова | строительство газопровода-ввода | ООО "Газпром газораспределение Волгоград" | 34-21-505-82964 | квартал Тополиный, д.41а | | | | март | 2022 |
| 12625 | Светлоярский муниципальный район | п.Кирова | строительство газопровода-ввода | ООО "Газпром газораспределение Волгоград" | 34-21-505-82963 | квартал Тополиный, д.46 | | | | март | 2022 |
| 12626 | Светлоярский муниципальный район | п.Кирова | строительство газопровода-ввода | ООО "Газпром газораспределение Волгоград" | 34-25-505-57068 | мкр Железнодорожная, д.12а | | | | ноябрь | 2025 |

| № п/п | Муниципальное образование | Наименование населенного пункта | Мероприятия, необходимые для подключения или создания технической возможности подключения домовладений, за исключением домовладений, расположенных в границах территории садоводства | Наименование газораспределительной организации | Код объекта строительства | Адрес домовладения (домовладений), за исключением домовладения (домовладений), расположенного в границах территории садоводства, для которого реализуются мероприятия, необходимые для подключения (улица, номер домовладения) | Адрес домовладения (домовладений), за исключением домовладения (домовладений), расположенного в границах территории садоводства, для которого реализуются мероприятия, необходимые для создания технической возможности его подключения (улица, номер домовладения) | Общее количество домовладений, за исключением домовладений, расположенных в границах территории садоводства, для которых реализуются мероприятия, необходимые для подключения | Общее количество домовладений, за исключением домовладений, расположенных в границах территории садоводства, для которых реализуются мероприятия, необходимые для создания технической возможности их подключения | Срок догазификации | |
|---|---|---|---|---|---|---|---|---|---|---|---|
| | | | | | | | | | | месяц | год |
| 1 | 2 | 3 | 4 | 5 | 6 | 7 | 8 | 9 | 10 | 11 | 12 |
| 12627 | Светлоярский муниципальный район | п.Кирова | строительство газопровода-ввода | ООО "Газпром газораспределение Волгоград" | 34-21-505-82966 | пер.Весенний, д.13 | | | | март | 2022 |
| 12628 | Светлоярский муниципальный район | п.Кирова | строительство газопровода-ввода | ООО "Газпром газораспределение Волгоград" | 34-21-505-79715 | пер.Весенний, д.20, г | | | | август | 2022 |
| 12629 | Светлоярский муниципальный район | п.Кирова | строительство газопровода-ввода | ООО "Газпром газораспределение Волгоград" | 34-21-505-81320 | пер.Весенний, д.21 | | | | январь | 2024 |
| 12630 | Светлоярский муниципальный район | п.Кирова | строительство газопровода-ввода | ООО "Газпром газораспределение Волгоград" | 34-22-505-90752 | пер.Весенний, д.27 | | | | июль | 2023 |
| 12631 | Светлоярский муниципальный район | п.Кирова | строительство газопровода-ввода | ООО "Газпром газораспределение Волгоград" | 34-25-505-57067 | пер.Весенний, д.27д | | | | декабрь | 2025 |
| 12632 | Светлоярский муниципальный район | п.Кирова | строительство газопровода-ввода | ООО "Газпром газораспределение Волгоград" | 34-22-505-72480 | пер.Весенний, д.27е | | | | ноябрь | 2023 |
| 12633 | Светлоярский муниципальный район | п.Кирова | строительство газопровода-ввода | ООО "Газпром газораспределение Волгоград" | 34-21-505-82030 | пер.Весенний, д.30б | | | | май | 2023 |
| 12634 | Светлоярский муниципальный район | п.Кирова | строительство газопровода-ввода | ООО "Газпром газораспределение Волгоград" | 34-24-505-61740 | пер.Весенний, д.30в | | | | май | 2028 |
| 12635 | Светлоярский муниципальный район | п.Кирова | строительство газопровода-ввода | ООО "Газпром газораспределение Волгоград" | 34-22-505-72461 | пер.Весенний, д.35 | | | | февраль | 2024 |
| 12636 | Светлоярский муниципальный район | п.Кирова | строительство газопровода-ввода | ООО "Газпром газораспределение Волгоград" | 34-22-505-72521 | пер.Весенний, д.35, г | | | | декабрь | 2023 |
| 12637 | Светлоярский муниципальный район | п.Кирова | строительство газопровода-ввода | ООО "Газпром газораспределение Волгоград" | 34-22-505-72520 | пер.Весенний, д.35, д | | | | ноябрь | 2023 |

| № п/п | Муниципальное образование | Наименование населенного пункта | Мероприятия, необходимые для подключения или создания технической возможности подключения домовладений, за исключением домовладений, расположенных в границах территории садоводства | Наименование газораспределительной организации | Код объекта строительства | Адрес домовладения (домовладений), за исключением домовладения (домовладений), расположенного в границах территории садоводства, для которого реализуются мероприятия, необходимые для подключения (улица, номер домовладения) | Адрес домовладения (домовладений), за исключением домовладения (домовладений), расположенного в границах территории садоводства, для которого реализуются мероприятия, необходимые для создания технической возможности его подключения (улица, номер домовладения) | Общее количество домовладений, за исключением домовладений, расположенных в границах территории садоводства, для которых реализуются мероприятия, необходимые для подключения | Общее количество домовладений, за исключением домовладений, расположенных в границах территории садоводства, для которых реализуются мероприятия, необходимые для создания технической возможности их подключения | Срок догазификации | |
|---|---|---|---|---|---|---|---|---|---|---|---|
| | | | | | | | | | | месяц | год |
| 1 | 2 | 3 | 4 | 5 | 6 | 7 | 8 | 9 | 10 | 11 | 12 |
| 12638 | Светлоярский муниципальный район | п.Кирова | строительство газопровода-ввода | ООО "Газпром газораспределение Волгоград" | 34-22-505-72493 | пер.Весенний, д.35а | | | | июль | 2024 |
| 12639 | Светлоярский муниципальный район | п.Кирова | строительство газопровода-ввода | ООО "Газпром газораспределение Волгоград" | 34-22-505-72492 | пер.Весенний, д.35б | | | | июль | 2024 |
| 12640 | Светлоярский муниципальный район | п.Кирова | строительство газопровода-ввода | ООО "Газпром газораспределение Волгоград" | 34-24-505-61739 | пер.Весенний, д.38 | | | | май | 2028 |
| 12641 | Светлоярский муниципальный район | п.Кирова | строительство газопровода-ввода | ООО "Газпром газораспределение Волгоград" | 34-24-505-65521 | пер.Весенний, д.40 | | | | февраль | 2024 |
| 12642 | Светлоярский муниципальный район | п.Кирова | строительство газопровода-ввода | ООО "Газпром газораспределение Волгоград" | 34-24-505-69360 | пер.Весенний, д.40 б | | | | декабрь | 2024 |
| 12643 | Светлоярский муниципальный район | п.Кирова | строительство газопровода-ввода | ООО "Газпром газораспределение Волгоград" | 34-24-505-61738 | пер.Весенний, д.40а | | | | июль | 2028 |
| 12644 | Светлоярский муниципальный район | п.Кирова | строительство газопровода-ввода | ООО "Газпром газораспределение Волгоград" | 34-24-505-61737 | пер.Весенний, д.50 | | | | апрель | 2028 |
| 12645 | Светлоярский муниципальный район | п.Кирова | строительство газопровода-ввода | ООО "Газпром газораспределение Волгоград" | 34-24-505-65539 | пер.Весенний, д.51 | | | | июнь | 2028 |
| 12646 | Светлоярский муниципальный район | п.Кирова | строительство газопровода-ввода | ООО "Газпром газораспределение Волгоград" | 34-24-505-70365 | пер.Весенний, д.52 | | | | июль | 2024 |
| 12647 | Светлоярский муниципальный район | п.Кирова | строительство газопровода-ввода | ООО "Газпром газораспределение Волгоград" | 34-22-505-90960 | пер.Весенний, д.53 | | | | январь | 2024 |
| 12648 | Светлоярский муниципальный район | п.Кирова | строительство газопровода-ввода | ООО "Газпром газораспределение Волгоград" | 34-24-505-62098 | пер.Глухой, д.2а | | | | февраль | 2028 |

| № п/п | Муниципальное образование | Наименование населенного пункта | Мероприятия, необходимые для подключения или создания технической возможности подключения домовладений, за исключением домовладений, расположенных в границах территории садоводства | Наименование газораспределительной организации | Код объекта строительства | Адрес домовладения (домовладений), за исключением домовладения (домовладений), расположенного в границах территории садоводства, для которого реализуются мероприятия, необходимые для подключения (улица, номер домовладения) | Адрес домовладения (домовладений), за исключением домовладения (домовладений), расположенного в границах территории садоводства, для которого реализуются мероприятия, необходимые для создания технической возможности его подключения (улица, номер домовладения) | Общее количество домовладений, за исключением домовладений, расположенных в границах территории садоводства, для которых реализуются мероприятия, необходимые для подключения | Общее количество домовладений, за исключением домовладений, расположенных в границах территории садоводства, для которых реализуются мероприятия, необходимые для создания технической возможности их подключения | Срок догазификации | |
|---|---|---|---|---|---|---|---|---|---|---|---|
| | | | | | | | | | | месяц | год |
| 1 | 2 | 3 | 4 | 5 | 6 | 7 | 8 | 9 | 10 | 11 | 12 |
| 12649 | Светлоярский муниципальный район | п.Кирова | строительство газопровода-ввода | ООО "Газпром газораспределение Волгоград" | 34-21-505-82967 | пер.Западный, д.11а | | | | февраль | 2022 |
| 12650 | Светлоярский муниципальный район | п.Кирова | врезка на участке заявителя (нулевая врезка) | ООО "Газпром газораспределение Волгоград" | 34-22-505-75459 | пер.Западный, д.6 | | | | июль | 2022 |
| 12651 | Светлоярский муниципальный район | п.Кирова | строительство газопровода-ввода | ООО "Газпром газораспределение Волгоград" | 34-21-505-79718 | пер.Западный, д.9 | | | | сентябрь | 2022 |
| 12652 | Светлоярский муниципальный район | п.Кирова | врезка на участке заявителя (нулевая врезка) | ООО "Газпром газораспределение Волгоград" | 34-22-505-74249 | пер.Западный, д.9а | | | | ноябрь | 2022 |
| 12653 | Светлоярский муниципальный район | п.Кирова | строительство газопровода-ввода | ООО "Газпром газораспределение Волгоград" | 34-24-505-69356 | ул.А.Москвичева, д.43 а | | | | ноябрь | 2024 |
| 12654 | Светлоярский муниципальный район | п.Кирова | строительство газопровода-ввода | ООО "Газпром газораспределение Волгоград" | 34-21-505-80647 | ул.Весенний, д.20В | | | | апрель | 2023 |
| 12655 | Светлоярский муниципальный район | п.Кирова | строительство газопровода-ввода | ООО "Газпром газораспределение Волгоград" | 34-22-505-90753 | ул.Весенний, д.27ж | | | | июль | 2023 |
| 12656 | Светлоярский муниципальный район | п.Кирова | строительство газопровода-ввода | ООО "Газпром газораспределение Волгоград" | 34-21-505-80648 | ул.Весенняя, д.19 | | | | март | 2023 |
| 12657 | Светлоярский муниципальный район | п.Кирова | строительство газопровода-ввода | ООО "Газпром газораспределение Волгоград" | 34-22-505-70984 | ул.Весенняя, д.27а | | | | январь | 2024 |
| 12658 | Светлоярский муниципальный район | п.Кирова | строительство газопровода-ввода | ООО "Газпром газораспределение Волгоград" | 34-22-505-72526 | ул.Весенняя, д.35/В | | | | февраль | 2024 |
| 12659 | Светлоярский муниципальный район | п.Кирова | строительство газопровода-ввода | ООО "Газпром газораспределение Волгоград" | 34-21-505-89510 | ул.Весенняя, д.47а | | | | февраль | 2023 |

| № п/п | Муниципальное образование | Наименование населенного пункта | Мероприятия, необходимые для подключения или создания технической возможности подключения домовладений, за исключением домовладений, расположенных в границах территории садоводства | Наименование газораспределительной организации | Код объекта строительства | Адрес домовладения (домовладений), за исключением домовладения (домовладений), расположенного в границах территории садоводства, для которого реализуются мероприятия, необходимые для подключения (улица, номер домовладения) | Адрес домовладения (домовладений), за исключением домовладения (домовладений), расположенного в границах территории садоводства, для которого реализуются мероприятия, необходимые для создания технической возможности его подключения (улица, номер домовладения) | Общее количество домовладений, за исключением домовладений, расположенных в границах территории садоводства, для которых реализуются мероприятия, необходимые для подключения | Общее количество домовладений, за исключением домовладений, расположенных в границах территории садоводства, для которых реализуются мероприятия, необходимые для создания технической возможности их подключения | Срок догазификации | |
|---|---|---|---|---|---|---|---|---|---|---|---|
| | | | | | | | | | | месяц | год |
| 1 | 2 | 3 | 4 | 5 | 6 | 7 | 8 | 9 | 10 | 11 | 12 |
| 12660 | Светлоярский муниципальный район | п.Кирова | строительство газопровода-ввода | ООО "Газпром газораспределение Волгоград" | 34-24-505-65519 | ул.Весенняя, д.49А | | | | январь | 2024 |
| 12661 | Светлоярский муниципальный район | п.Кирова | строительство газопровода-ввода | ООО "Газпром газораспределение Волгоград" | 34-21-505-81589 | ул.Весенняя, д.55А | | | | август | 2023 |
| 12662 | Светлоярский муниципальный район | п.Кирова | строительство газопровода-ввода | ООО "Газпром газораспределение Волгоград" | 34-21-505-81588 | ул.Весенняя, д.58 | | | | октябрь | 2023 |
| 12663 | Светлоярский муниципальный район | п.Кирова | врезка на участке заявителя (нулевая врезка) | ООО "Газпром газораспределение Волгоград" | 34-22-505-75467 | ул.Весенняя, д.59а | | | | июль | 2022 |
| 12664 | Светлоярский муниципальный район | п.Кирова | строительство газопровода-ввода | ООО "Газпром газораспределение Волгоград" | 34-24-505-65520 | ул.Весенняя, д.60 | | | | февраль | 2024 |
| 12665 | Светлоярский муниципальный район | п.Кирова | строительство газопровода-ввода | ООО "Газпром газораспределение Волгоград" | 34-24-505-65518 | ул.Весенняя, д.60а | | | | февраль | 2023 |
| 12666 | Светлоярский муниципальный район | п.Кирова | строительство газопровода-ввода | ООО "Газпром газораспределение Волгоград" | 34-24-505-60959 | ул.Волжская, д.7 | | | | январь | 2025 |
| 12667 | Светлоярский муниципальный район | п.Кирова | строительство газопровода-ввода | ООО "Газпром газораспределение Волгоград" | 34-25-505-61915 | ул.Волжская, д.8 | | | | июль | 2028 |
| 12668 | Светлоярский муниципальный район | п.Кирова | врезка на участке заявителя (нулевая врезка) | ООО "Газпром газораспределение Волгоград" | 34-21-505-82635 | ул.Восточная, д.10 | | | | апрель | 2022 |
| 12669 | Светлоярский муниципальный район | п.Кирова | строительство газопровода-ввода | ООО "Газпром газораспределение Волгоград" | 34-21-505-82028 | ул.Восточная, д.11а | | | | июль | 2023 |
| 12670 | Светлоярский муниципальный район | п.Кирова | строительство газопровода-ввода | ООО "Газпром газораспределение Волгоград" | 34-22-505-70972 | ул.Восточная, д.11г | | | | апрель | 2024 |

| № п/п | Муниципальное образование | Наименование населенного пункта | Мероприятия, необходимые для подключения или создания технической возможности подключения домовладений, за исключением домовладений, расположенных в границах территории садоводства | Наименование газораспределительной организации | Код объекта строительства | Адрес домовладения (домовладений), за исключением домовладения (домовладений), расположенного в границах территории садоводства, для которого реализуются мероприятия, необходимые для подключения (улица, номер домовладения) | Адрес домовладения (домовладений), за исключением домовладения (домовладений), расположенного в границах территории садоводства, для которого реализуются мероприятия, необходимые для создания технической возможности его подключения (улица, номер домовладения) | Общее количество домовладений, за исключением домовладений, расположенных в границах территории садоводства, для которых реализуются мероприятия, необходимые для подключения | Общее количество домовладений, за исключением домовладений, расположенных в границах территории садоводства, для которых реализуются мероприятия, необходимые для создания технической возможности их подключения | Срок догазификации | |
|---|---|---|---|---|---|---|---|---|---|---|---|
| | | | | | | | | | | месяц | год |
| 1 | 2 | 3 | 4 | 5 | 6 | 7 | 8 | 9 | 10 | 11 | 12 |
| 12671 | Светлоярский муниципальный район | п.Кирова | строительство газопровода-ввода | ООО "Газпром газораспределение Волгоград" | 34-21-505-81313 | ул.Восточная, д.11Д | | | | февраль | 2024 |
| 12672 | Светлоярский муниципальный район | п.Кирова | строительство газопровода-ввода | ООО "Газпром газораспределение Волгоград" | 34-21-505-82089 | ул.Восточная, д.11е | | | | июнь | 2023 |
| 12673 | Светлоярский муниципальный район | п.Кирова | строительство газопровода-ввода | ООО "Газпром газораспределение Волгоград" | 34-21-505-81625 | ул.Восточная, д.11Ж | | | | сентябрь | 2023 |
| 12674 | Светлоярский муниципальный район | п.Кирова | строительство газопровода-ввода | ООО "Газпром газораспределение Волгоград" | 34-22-505-70981 | ул.Восточная, д.11и | | | | июль | 2024 |
| 12675 | Светлоярский муниципальный район | п.Кирова | строительство газопровода-ввода | ООО "Газпром газораспределение Волгоград" | 34-21-505-81590 | ул.Восточная, д.12а | | | | сентябрь | 2023 |
| 12676 | Светлоярский муниципальный район | п.Кирова | строительство газопровода-ввода | ООО "Газпром газораспределение Волгоград" | 34-24-505-65540 | ул.Восточная, д.13б | | | | ноябрь | 2024 |
| 12677 | Светлоярский муниципальный район | п.Кирова | строительство газопровода-ввода | ООО "Газпром газораспределение Волгоград" | 34-21-505-81314 | ул.Восточная, д.13в | | | | февраль | 2024 |
| 12678 | Светлоярский муниципальный район | п.Кирова | врезка на участке заявителя (нулевая врезка) | ООО "Газпром газораспределение Волгоград" | 34-22-505-72443 | ул.Восточная, д.3 | | | | август | 2023 |
| 12679 | Светлоярский муниципальный район | п.Кирова | строительство газопровода-ввода | ООО "Газпром газораспределение Волгоград" | 34-21-505-82965 | ул.Восточная, д.3, в | | | | март | 2022 |
| 12680 | Светлоярский муниципальный район | п.Кирова | строительство газопровода-ввода | ООО "Газпром газораспределение Волгоград" | 34-21-505-82029 | ул.Восточная, д.3а | | | | июнь | 2023 |
| 12681 | Светлоярский муниципальный район | п.Кирова | строительство газопровода-ввода | ООО "Газпром газораспределение Волгоград" | 34-21-505-79729 | ул.Восточная, д.3б | | | | январь | 2023 |

| № п/п | Муниципальное образование | Наименование населенного пункта | Мероприятия, необходимые для подключения или создания технической возможности подключения домовладений, за исключением домовладений, расположенных в границах территории садоводства | Наименование газораспределительной организации | Код объекта строительства | Адрес домовладения (домовладений), за исключением домовладения (домовладений), расположенного в границах территории садоводства, для которого реализуются мероприятия, необходимые для подключения (улица, номер домовладения) | Адрес домовладения (домовладений), за исключением домовладения (домовладений), расположенного в границах территории садоводства, для которого реализуются мероприятия, необходимые для создания технической возможности его подключения (улица, номер домовладения) | Общее количество домовладений, за исключением домовладений, расположенных в границах территории садоводства, для которых реализуются мероприятия, необходимые для подключения | Общее количество домовладений, за исключением домовладений, расположенных в границах территории садоводства, для которых реализуются мероприятия, необходимые для создания технической возможности их подключения | Срок догазификации | |
|---|---|---|---|---|---|---|---|---|---|---|---|
| | | | | | | | | | | месяц | год |
| 1 | 2 | 3 | 4 | 5 | 6 | 7 | 8 | 9 | 10 | 11 | 12 |
| 12682 | Светлоярский муниципальный район | п.Кирова | строительство газопровода-ввода | ООО "Газпром газораспределение Волгоград" | 34-21-505-89504 | ул.Восточная, д.4А | | | | март | 2023 |
| 12683 | Светлоярский муниципальный район | п.Кирова | строительство газопровода-ввода | ООО "Газпром газораспределение Волгоград" | 34-24-505-65523 | ул.Восточная, д.4Б | | | | март | 2024 |
| 12684 | Светлоярский муниципальный район | п.Кирова | строительство газопровода-ввода | ООО "Газпром газораспределение Волгоград" | 34-21-505-79731 | ул.Восточная, д.7, в | | | | январь | 2023 |
| 12685 | Светлоярский муниципальный район | п.Кирова | строительство газопровода-ввода | ООО "Газпром газораспределение Волгоград" | 34-24-505-65524 | ул.Гражданская, д.17 | | | | апрель | 2024 |
| 12686 | Светлоярский муниципальный район | п.Кирова | строительство газопровода-ввода | ООО "Газпром газораспределение Волгоград" | 34-21-505-81201 | ул.Гражданская, д.19 | | | | февраль | 2024 |
| 12687 | Светлоярский муниципальный район | п.Кирова | строительство газопровода-ввода | ООО "Газпром газораспределение Волгоград" | 34-24-505-65545 | ул.Гражданская, д.23 | | | | июль | 2028 |
| 12688 | Светлоярский муниципальный район | п.Кирова | строительство газопровода-ввода | ООО "Газпром газораспределение Волгоград" | 34-21-505-81315 | ул.Гражданская, д.24 | | | | декабрь | 2023 |
| 12689 | Светлоярский муниципальный район | п.Кирова | строительство газопровода-ввода | ООО "Газпром газораспределение Волгоград" | 34-21-505-79711 | ул.Гражданская, д.28 | | | | январь | 2023 |
| 12690 | Светлоярский муниципальный район | п.Кирова | строительство газопровода-ввода | ООО "Газпром газораспределение Волгоград" | 34-21-505-79714 | ул.Гражданская, д.28а | | | | август | 2022 |
| 12691 | Светлоярский муниципальный район | п.Кирова | врезка на участке заявителя (нулевая врезка) | ООО "Газпром газораспределение Волгоград" | 34-24-505-65530 | ул.Гражданская, д.33 | | | | июль | 2024 |
| 12692 | Светлоярский муниципальный район | п.Кирова | врезка на участке заявителя (нулевая врезка) | ООО "Газпром газораспределение Волгоград" | 34-22-505-74413 | ул.Гражданская, д.35 | | | | декабрь | 2022 |

| № п/п | Муниципальное образование | Наименование населенного пункта | Мероприятия, необходимые для подключения или создания технической возможности подключения домовладений, за исключением домовладений, расположенных в границах территории садоводства | Наименование газораспределительной организации | Код объекта строительства | Адрес домовладения (домовладений), за исключением домовладения (домовладений), расположенного в границах территории садоводства, для которого реализуются мероприятия, необходимые для подключения (улица, номер домовладения) | Адрес домовладения (домовладений), за исключением домовладения (домовладений), расположенного в границах территории садоводства, для которого реализуются мероприятия, необходимые для создания технической возможности его подключения (улица, номер домовладения) | Общее количество домовладений, за исключением домовладений, расположенных в границах территории садоводства, для которых реализуются мероприятия, необходимые для подключения | Общее количество домовладений, за исключением домовладений, расположенных в границах территории садоводства, для которых реализуются мероприятия, необходимые для создания технической возможности их подключения | Срок догазификации | |
|---|---|---|---|---|---|---|---|---|---|---|---|
| | | | | | | | | | | месяц | год |
| 1 | 2 | 3 | 4 | 5 | 6 | 7 | 8 | 9 | 10 | 11 | 12 |
| 12693 | Светлоярский муниципальный район | п.Кирова | врезка на участке заявителя (нулевая врезка) | ООО "Газпром газораспределение Волгоград" | 34-22-505-77956 | ул.Гражданская, д.35а | | | | апрель | 2023 |
| 12694 | Светлоярский муниципальный район | п.Кирова | строительство газопровода-ввода | ООО "Газпром газораспределение Волгоград" | 34-21-505-79712 | ул.Гражданская, д.45 | | | | август | 2022 |
| 12695 | Светлоярский муниципальный район | п.Кирова | строительство газопровода-ввода | ООО "Газпром газораспределение Волгоград" | 34-21-505-82636 | ул.Гражданская, д.49 | | | | апрель | 2022 |
| 12696 | Светлоярский муниципальный район | п.Кирова | строительство газопровода-ввода | ООО "Газпром газораспределение Волгоград" | 34-21-505-82634 | ул.Гражданская, д.53, г | | | | апрель | 2022 |
| 12697 | Светлоярский муниципальный район | п.Кирова | врезка на участке заявителя (нулевая врезка) | ООО "Газпром газораспределение Волгоград" | 34-24-505-65527 | ул.Гражданская, д.53б | | | | апрель | 2024 |
| 12698 | Светлоярский муниципальный район | п.Кирова | строительство газопровода-ввода | ООО "Газпром газораспределение Волгоград" | 34-24-505-60958 | ул.Гражданская, д.53в | | | | январь | 2025 |
| 12699 | Светлоярский муниципальный район | п.Кирова | строительство газопровода-ввода | ООО "Газпром газораспределение Волгоград" | 34-22-505-70973 | ул.Гражданская, д.53д | | | | апрель | 2024 |
| 12700 | Светлоярский муниципальный район | п.Кирова | строительство газопровода-ввода | ООО "Газпром газораспределение Волгоград" | 34-25-505-57066 | ул.Железнодорожная, д.14а | | | | апрель | 2025 |
| 12701 | Светлоярский муниципальный район | п.Кирова | строительство газопровода-ввода | ООО "Газпром газораспределение Волгоград" | 34-25-505-60955 | ул.Изобильная, д.23а | | | | март | 2025 |
| 12702 | Светлоярский муниципальный район | п.Кирова | врезка на участке заявителя (нулевая врезка) | ООО "Газпром газораспределение Волгоград" | 34-22-505-78457 | ул.Им. М. С. Мишина, д.с кад.№ 34:26:050702:4729 | | | | май | 2023 |
| 12703 | Светлоярский муниципальный район | п.Кирова | строительство газопровода-ввода | ООО "Газпром газораспределение Волгоград" | 34-22-505-70976 | ул.Коммунальная, д.10 | | | | июль | 2024 |

| № п/п | Муниципальное образование | Наименование населенного пункта | Мероприятия, необходимые для подключения или создания технической возможности подключения домовладений, за исключением домовладений, расположенных в границах территории садоводства | Наименование газораспределительной организации | Код объекта строительства | Адрес домовладения (домовладений), за исключением домовладения (домовладений), расположенного в границах территории садоводства, для которого реализуются мероприятия, необходимые для подключения (улица, номер домовладения) | Адрес домовладения (домовладений), за исключением домовладения (домовладений), расположенного в границах территории садоводства, для которого реализуются мероприятия, необходимые для создания технической возможности его подключения (улица, номер домовладения) | Общее количество домовладений, за исключением домовладений, расположенных в границах территории садоводства, для которых реализуются мероприятия, необходимые для подключения | Общее количество домовладений, за исключением домовладений, расположенных в границах территории садоводства, для которых реализуются мероприятия, необходимые для создания технической возможности их подключения | Срок догазификации | |
|---|---|---|---|---|---|---|---|---|---|---|---|
| | | | | | | | | | | месяц | год |
| 1 | 2 | 3 | 4 | 5 | 6 | 7 | 8 | 9 | 10 | 11 | 12 |
| 12704 | Светлоярский муниципальный район | п.Кирова | строительство газопровода-ввода | ООО "Газпром газораспределение Волгоград" | 34-24-505-67310 | ул.Коммунальная, д.14 | | | | август | 2022 |
| 12705 | Светлоярский муниципальный район | п.Кирова | строительство газопровода-ввода | ООО "Газпром газораспределение Волгоград" | 34-24-505-65537 | ул.Коммунальная, д.16 | | | | август | 2024 |
| 12706 | Светлоярский муниципальный район | п.Кирова | строительство газопровода-ввода | ООО "Газпром газораспределение Волгоград" | 34-24-505-69359 | ул.Коммунальная, д.18 | | | | август | 2024 |
| 12707 | Светлоярский муниципальный район | п.Кирова | строительство газопровода-ввода | ООО "Газпром газораспределение Волгоград" | 34-25-505-60953 | ул.Коммунальная, д.24 | | | | март | 2025 |
| 12708 | Светлоярский муниципальный район | п.Кирова | строительство газопровода-ввода | ООО "Газпром газораспределение Волгоград" | 34-24-505-65536 | ул.Коммунальная, д.4 | | | | август | 2024 |
| 12709 | Светлоярский муниципальный район | п.Кирова | строительство газопровода-ввода | ООО "Газпром газораспределение Волгоград" | 34-24-505-65529 | ул.Коммунальная, д.5 | | | | май | 2024 |
| 12710 | Светлоярский муниципальный район | п.Кирова | строительство газопровода-ввода | ООО "Газпром газораспределение Волгоград" | 34-22-505-70975 | ул.Коммунальная, д.6 | | | | июль | 2024 |
| 12711 | Светлоярский муниципальный район | п.Кирова | строительство газопровода-ввода | ООО "Газпром газораспределение Волгоград" | 34-24-505-65535 | ул.Коммунальная, д.8 | | | | август | 2024 |
| 12712 | Светлоярский муниципальный район | п.Кирова | строительство газопровода-ввода | ООО "Газпром газораспределение Волгоград" | 34-22-505-70974 | ул.Короткая, д.1 | | | | апрель | 2024 |
| 12713 | Светлоярский муниципальный район | п.Кирова | строительство газопровода-ввода | ООО "Газпром газораспределение Волгоград" | 34-22-505-70982 | ул.Короткая, д.1а | | | | апрель | 2024 |
| 12714 | Светлоярский муниципальный район | п.Кирова | строительство газопровода-ввода | ООО "Газпром газораспределение Волгоград" | 34-24-505-62097 | ул.Короткая, д.1б | | | | февраль | 2028 |

| № п/п | Муниципальное образование | Наименование населенного пункта | Мероприятия, необходимые для подключения или создания технической возможности подключения домовладений, за исключением домовладений, расположенных в границах территории садоводства | Наименование газораспределительной организации | Код объекта строительства | Адрес домовладения (домовладений), за исключением домовладения (домовладений), расположенного в границах территории садоводства, для которого реализуются мероприятия, необходимые для подключения (улица, номер домовладения) | Адрес домовладения (домовладений), за исключением домовладения (домовладений), расположенного в границах территории садоводства, для которого реализуются мероприятия, необходимые для создания технической возможности его подключения (улица, номер домовладения) | Общее количество домовладений, за исключением домовладений, расположенных в границах территории садоводства, для которых реализуются мероприятия, необходимые для подключения | Общее количество домовладений, за исключением домовладений, расположенных в границах территории садоводства, для которых реализуются мероприятия, необходимые для создания технической возможности их подключения | Срок догазификации | |
|---|---|---|---|---|---|---|---|---|---|---|---|
| | | | | | | | | | | месяц | год |
| 1 | 2 | 3 | 4 | 5 | 6 | 7 | 8 | 9 | 10 | 11 | 12 |
| 12715 | Светлоярский муниципальный район | п.Кирова | строительство газопровода-ввода | ООО "Газпром газораспределение Волгоград" | 34-24-505-62099 | ул.Короткая, д.1в | | | | ноябрь | 2024 |
| 12716 | Светлоярский муниципальный район | п.Кирова | строительство газопровода-ввода | ООО "Газпром газораспределение Волгоград" | 34-24-505-60957 | ул.Линейная, д.15а | | | | январь | 2025 |
| 12717 | Светлоярский муниципальный район | п.Кирова | строительство газопровода-ввода | ООО "Газпром газораспределение Волгоград" | 34-25-505-60954 | ул.Линейная, д.2а | | | | март | 2025 |
| 12718 | Светлоярский муниципальный район | п.Кирова | строительство газопровода-ввода | ООО "Газпром газораспределение Волгоград" | 34-22-505-74259 | ул.Линейная, д.66/2а | | | | январь | 2023 |
| 12719 | Светлоярский муниципальный район | п.Кирова | строительство газопровода-ввода | ООО "Газпром газораспределение Волгоград" | 34-21-505-79717 | ул.Линейная, д.71а | | | | июль | 2022 |
| 12720 | Светлоярский муниципальный район | п.Кирова | строительство газопровода-ввода | ООО "Газпром газораспределение Волгоград" | 34-25-505-57065 | ул.Луговая, д.28 | | | | ноябрь | 2025 |
| 12721 | Светлоярский муниципальный район | п.Кирова | строительство газопровода-ввода | ООО "Газпром газораспределение Волгоград" | 34-21-505-82637 | ул.Москвичева, д.46а | | | | апрель | 2022 |
| 12722 | Светлоярский муниципальный район | п.Кирова | строительство газопровода-ввода | ООО "Газпром газораспределение Волгоград" | 34-24-505-65531 | ул.Новая, д.20 | | | | июль | 2024 |
| 12723 | Светлоярский муниципальный район | п.Кирова | строительство газопровода-ввода | ООО "Газпром газораспределение Волгоград" | 34-21-505-82031 | ул.Новая, д.20а | | | | февраль | 2023 |
| 12724 | Светлоярский муниципальный район | п.Кирова | строительство газопровода-ввода | ООО "Газпром газораспределение Волгоград" | 34-21-505-79716 | ул.Новая, д.38 | | | | июль | 2022 |
| 12725 | Светлоярский муниципальный район | п.Кирова | строительство газопровода-ввода | ООО "Газпром газораспределение Волгоград" | 34-22-505-91103 | ул.Придорожная, д.1/8 | | | | декабрь | 2024 |

| № п/п | Муниципальное образование | Наименование населенного пункта | Мероприятия, необходимые для подключения или создания технической возможности подключения домовладений, за исключением домовладений, расположенных в границах территории садоводства | Наименование газораспределительной организации | Код объекта строительства | Адрес домовладения (домовладений), за исключением домовладения (домовладений), расположенного в границах территории садоводства, для которого реализуются мероприятия, необходимые для подключения (улица, номер домовладения) | Адрес домовладения (домовладений), за исключением домовладения (домовладений), расположенного в границах территории садоводства, для которого реализуются мероприятия, необходимые для создания технической возможности его подключения (улица, номер домовладения) | Общее количество домовладений, за исключением домовладений, расположенных в границах территории садоводства, для которых реализуются мероприятия, необходимые для подключения | Общее количество домовладений, за исключением домовладений, расположенных в границах территории садоводства, для которых реализуются мероприятия, необходимые для создания технической возможности их подключения | Срок догазификации | |
|---|---|---|---|---|---|---|---|---|---|---|---|
| | | | | | | | | | | месяц | год |
| 1 | 2 | 3 | 4 | 5 | 6 | 7 | 8 | 9 | 10 | 11 | 12 |
| 12726 | Светлоярский муниципальный район | п.Кирова | строительство газопровода-ввода | ООО "Газпром газораспределение Волгоград" | 34-21-505-82968 | ул.Приканальная, д.38 | | | | февраль | 2022 |
| 12727 | Светлоярский муниципальный район | п.Кирова | строительство газопровода-ввода | ООО "Газпром газораспределение Волгоград" | 34-21-505-82962 | ул.Приканальная, д.39 | | | | март | 2022 |
| 12728 | Светлоярский муниципальный район | п.Кирова | строительство газопровода-ввода | ООО "Газпром газораспределение Волгоград" | 34-21-505-82961 | ул.Приканальная, д.41 | | | | март | 2022 |
| 12729 | Светлоярский муниципальный район | п.Кирова | строительство газопровода-ввода | ООО "Газпром газораспределение Волгоград" | 34-24-505-65534 | ул.Приканальная, д.61 | | | | июнь | 2025 |
| 12730 | Светлоярский муниципальный район | п.Кирова | строительство газопровода-ввода | ООО "Газпром газораспределение Волгоград" | 34-24-505-69571 | ул.Приканальная, д.63 | | | | ноябрь | 2024 |
| 12731 | Светлоярский муниципальный район | п.Кирова | строительство газопровода-ввода | ООО "Газпром газораспределение Волгоград" | 34-25-505-57064 | ул.Приканальная, д.64 | | | | март | 2025 |
| 12732 | Светлоярский муниципальный район | п.Кирова | строительство газопровода-ввода | ООО "Газпром газораспределение Волгоград" | 34-25-505-58124 | ул.Приканальная, д.66 | | | | март | 2025 |
| 12733 | Светлоярский муниципальный район | п.Кирова | строительство газопровода-ввода | ООО "Газпром газораспределение Волгоград" | 34-22-505-72473 | ул.Прудовая, д.10 | | | | июль | 2024 |
| 12734 | Светлоярский муниципальный район | п.Кирова | строительство газопровода-ввода | ООО "Газпром газораспределение Волгоград" | 34-22-505-70979 | ул.Прудовая, д.11 | | | | апрель | 2024 |
| 12735 | Светлоярский муниципальный район | п.Кирова | строительство газопровода-ввода | ООО "Газпром газораспределение Волгоград" | 34-22-505-72474 | ул.Прудовая, д.12 | | | | июль | 2024 |
| 12736 | Светлоярский муниципальный район | п.Кирова | строительство газопровода-ввода | ООО "Газпром газораспределение Волгоград" | 34-22-505-70977 | ул.Прудовая, д.13 | | | | апрель | 2024 |

| № п/п | Муниципальное образование | Наименование населенного пункта | Мероприятия, необходимые для подключения или создания технической возможности подключения домовладений, за исключением домовладений, расположенных в границах территории садоводства | Наименование газораспределительной организации | Код объекта строительства | Адрес домовладения (домовладений), за исключением домовладения (домовладений), расположенного в границах территории садоводства, для которого реализуются мероприятия, необходимые для подключения (улица, номер домовладения) | Адрес домовладения (домовладений), за исключением домовладения (домовладений), расположенного в границах территории садоводства, для которого реализуются мероприятия, необходимые для создания технической возможности его подключения (улица, номер домовладения) | Общее количество домовладений, за исключением домовладений, расположенных в границах территории садоводства, для которых реализуются мероприятия, необходимые для подключения | Общее количество домовладений, за исключением домовладений, расположенных в границах территории садоводства, для которых реализуются мероприятия, необходимые для создания технической возможности их подключения | Срок догазификации | |
|---|---|---|---|---|---|---|---|---|---|---|---|
| | | | | | | | | | | месяц | год |
| 1 | 2 | 3 | 4 | 5 | 6 | 7 | 8 | 9 | 10 | 11 | 12 |
| 12737 | Светлоярский муниципальный район | п.Кирова | строительство газопровода-ввода | ООО "Газпром газораспределение Волгоград" | 34-22-505-70980 | ул.Прудовая, д.15 | | | | апрель | 2024 |
| 12738 | Светлоярский муниципальный район | п.Кирова | строительство газопровода-ввода | ООО "Газпром газораспределение Волгоград" | 34-24-505-65525 | ул.Прудовая, д.2А | | | | апрель | 2024 |
| 12739 | Светлоярский муниципальный район | п.Кирова | строительство газопровода-ввода | ООО "Газпром газораспределение Волгоград" | 34-24-505-65526 | ул.Прудовая, д.5 | | | | апрель | 2024 |
| 12740 | Светлоярский муниципальный район | п.Кирова | строительство газопровода-ввода | ООО "Газпром газораспределение Волгоград" | 34-21-505-80649 | ул.Прудовая, д.5а | | | | март | 2023 |
| 12741 | Светлоярский муниципальный район | п.Кирова | строительство газопровода-ввода | ООО "Газпром газораспределение Волгоград" | 34-22-505-72446 | ул.Прудовая, д.6 | | | | июль | 2024 |
| 12742 | Светлоярский муниципальный район | п.Кирова | строительство газопровода-ввода | ООО "Газпром газораспределение Волгоград" | 34-25-505-57063 | ул.Прудовая, д.6в | | | | апрель | 2025 |
| 12743 | Светлоярский муниципальный район | п.Кирова | строительство газопровода-ввода | ООО "Газпром газораспределение Волгоград" | 34-22-505-72447 | ул.Прудовая, д.8 | | | | июль | 2024 |
| 12744 | Светлоярский муниципальный район | п.Кирова | строительство газопровода-ввода | ООО "Газпром газораспределение Волгоград" | 34-22-505-70978 | ул.Прудовая, д.9 | | | | июль | 2024 |
| 12745 | Светлоярский муниципальный район | п.Кирова | строительство газопровода-ввода | ООО "Газпром газораспределение Волгоград" | 34-21-505-87783 | ул.Родниковая, д.10/1а | | | | январь | 2022 |
| 12746 | Светлоярский муниципальный район | п.Кирова | строительство газопровода-ввода | ООО "Газпром газораспределение Волгоград" | 34-24-505-70364 | ул.Советская, д.28 | | | | июль | 2024 |
| 12747 | Светлоярский муниципальный район | п.Кирова | строительство газопровода-ввода | ООО "Газпром газораспределение Волгоград" | 34-24-505-65528 | ул.Советская, д.32а | | | | апрель | 2024 |

| № п/п | Муниципальное образование | Наименование населенного пункта | Мероприятия, необходимые для подключения или создания технической возможности подключения домовладений, за исключением домовладений, расположенных в границах территории садоводства | Наименование газораспределительной организации | Код объекта строительства | Адрес домовладения (домовладений), за исключением домовладения (домовладений), расположенного в границах территории садоводства, для которого реализуются мероприятия, необходимые для подключения (улица, номер домовладения) | Адрес домовладения (домовладений), за исключением домовладения (домовладений), расположенного в границах территории садоводства, для которого реализуются мероприятия, необходимые для создания технической возможности его подключения (улица, номер домовладения) | Общее количество домовладений, за исключением домовладений, расположенных в границах территории садоводства, для которых реализуются мероприятия, необходимые для подключения | Общее количество домовладений, за исключением домовладений, расположенных в границах территории садоводства, для которых реализуются мероприятия, необходимые для создания технической возможности их подключения | Срок догазификации | |
|---|---|---|---|---|---|---|---|---|---|---|---|
| | | | | | | | | | | месяц | год |
| 1 | 2 | 3 | 4 | 5 | 6 | 7 | 8 | 9 | 10 | 11 | 12 |
| 12748 | Светлоярский муниципальный район | п.Кирова | строительство газопровода-ввода | ООО "Газпром газораспределение Волгоград" | 34-22-505-70983 | ул.Советская, д.42а | | | | июль | 2024 |
| 12749 | Светлоярский муниципальный район | п.Кирова | строительство газопровода-ввода | ООО "Газпром газораспределение Волгоград" | 34-21-505-82633 | ул.Тепличная, д.46 | | | | апрель | 2022 |
| 12750 | Светлоярский муниципальный район | п.Кирова | строительство газопровода-ввода | ООО "Газпром газораспределение Волгоград" | 34-24-505-69357 | ул.Тепличная, д.8 а | | | | декабрь | 2024 |
| 12751 | Светлоярский муниципальный район | п.Кирова | врезка на участке заявителя (нулевая врезка) | ООО "Газпром газораспределение Волгоград" | 34-22-505-78458 | ул.Тополькловая, д.16а | | | | ноябрь | 2022 |
| 12752 | Светлоярский муниципальный район | п.Кирова | врезка на участке заявителя (нулевая врезка) | ООО "Газпром газораспределение Волгоград" | 34-25-505-58227 | ул.Тополькловая, д.21 | | | | январь | 2028 |
| 12753 | Светлоярский муниципальный район | п.Кирова | строительство газопровода-ввода | ООО "Газпром газораспределение Волгоград" | 34-21-505-82027 | ул.Тополькловая, д.22 | | | | август | 2023 |
| 12754 | Светлоярский муниципальный район | п.Кирова | строительство газопровода-ввода | ООО "Газпром газораспределение Волгоград" | 34-24-505-65533 | ул.Тополькловая, д.27 | | | | август | 2024 |
| 12755 | Светлоярский муниципальный район | п.Кирова | строительство газопровода-ввода | ООО "Газпром газораспределение Волгоград" | 34-24-505-65532 | ул.Тополькловая, д.28 | | | | август | 2024 |
| 12756 | Светлоярский муниципальный район | п.Кирова | строительство газопровода-ввода | ООО "Газпром газораспределение Волгоград" | 34-21-505-89489 | ул.Тополькловая, д.4А | | | | ноябрь | 2023 |
| 12757 | Светлоярский муниципальный район | п.Кирова | врезка на участке заявителя (нулевая врезка) | ООО "Газпром газораспределение Волгоград" | 34-22-505-72442 | ул.Тополькловая, д.53в | | | | август | 2023 |
| 12758 | Светлоярский муниципальный район | п.Кирова | строительство газопровода-ввода | ООО "Газпром газораспределение Волгоград" | 34-24-505-65522 | ул.Тополькловая, д.53г | | | | февраль | 2024 |

| № п/п | Муниципальное образование | Наименование населенного пункта | Мероприятия, необходимые для подключения или создания технической возможности подключения домовладений, за исключением домовладений, расположенных в границах территории садоводства | Наименование газораспределительной организации | Код объекта строительства | Адрес домовладения (домовладений), за исключением домовладения (домовладений), расположенного в границах территории садоводства, для которого реализуются мероприятия, необходимые для подключения (улица, номер домовладения) | Адрес домовладения (домовладений), за исключением домовладения (домовладений), расположенного в границах территории садоводства, для которого реализуются мероприятия, необходимые для создания технической возможности его подключения (улица, номер домовладения) | Общее количество домовладений, за исключением домовладений, расположенных в границах территории садоводства, для которых реализуются мероприятия, необходимые для подключения | Общее количество домовладений, за исключением домовладений, расположенных в границах территории садоводства, для которых реализуются мероприятия, необходимые для создания технической возможности их подключения | Срок догазификации | |
|---|---|---|---|---|---|---|---|---|---|---|---|
| | | | | | | | | | | месяц | год |
| 1 | 2 | 3 | 4 | 5 | 6 | 7 | 8 | 9 | 10 | 11 | 12 |
| 12759 | Светлоярский муниципальный район | п.Луговой | строительство газопровода-ввода | ООО "Газпром газораспределение Волгоград" | 34-24-505-61978 | ул.Комсомольская, д.1/2 | | 98 | | январь | 2028 |
| 12760 | Светлоярский муниципальный район | п.Луговой | врезка на участке заявителя (нулевая врезка) | ООО "Газпром газораспределение Волгоград" | 34-22-505-72359 | ул.Комсомольская, д.2 | | | | июль | 2024 |
| 12761 | Светлоярский муниципальный район | п.Луговой | врезка на участке заявителя (нулевая врезка) | ООО "Газпром газораспределение Волгоград" | 34-22-505-72382 | ул.Комсомольская, д.2/2 | | | | июль | 2024 |
| 12762 | Светлоярский муниципальный район | п.Луговой | врезка на участке заявителя (нулевая врезка) | ООО "Газпром газораспределение Волгоград" | 34-22-505-72417 | ул.Комсомольская, д.3 | | | | июль | 2024 |
| 12763 | Светлоярский муниципальный район | п.Луговой | врезка на участке заявителя (нулевая врезка) | ООО "Газпром газораспределение Волгоград" | 34-24-505-65503 | ул.Комсомольская, д.3/1 | | | | июль | 2024 |
| 12764 | Светлоярский муниципальный район | п.Луговой | врезка на участке заявителя (нулевая врезка) | ООО "Газпром газораспределение Волгоград" | 34-22-505-72403 | ул.Комсомольская, д.4 | | | | июль | 2024 |
| 12765 | Светлоярский муниципальный район | п.Луговой | врезка на участке заявителя (нулевая врезка) | ООО "Газпром газораспределение Волгоград" | 34-22-505-72364 | ул.Комсомольская, д.4/1 | | | | июль | 2024 |
| 12766 | Светлоярский муниципальный район | п.Луговой | врезка на участке заявителя (нулевая врезка) | ООО "Газпром газораспределение Волгоград" | 34-22-505-72361 | ул.Комсомольская, д.5/1 | | | | июль | 2024 |
| 12767 | Светлоярский муниципальный район | п.Луговой | врезка на участке заявителя (нулевая врезка) | ООО "Газпром газораспределение Волгоград" | 34-22-505-72394 | ул.Красных Зорь, д.11/1 | | | | июль | 2024 |
| 12768 | Светлоярский муниципальный район | п.Луговой | врезка на участке заявителя (нулевая врезка) | ООО "Газпром газораспределение Волгоград" | 34-24-505-65508 | ул.Красных Зорь, д.12/2 | | | | август | 2024 |
| 12769 | Светлоярский муниципальный район | п.Луговой | врезка на участке заявителя (нулевая врезка) | ООО "Газпром газораспределение Волгоград" | 34-22-505-72370 | ул.Красных Зорь, д.14/1 | | | | июль | 2024 |

| № п/п | Муниципальное образование | Наименование населенного пункта | Мероприятия, необходимые для подключения или создания технической возможности подключения домовладений, за исключением домовладений, расположенных в границах территории садоводства | Наименование газораспределительной организации | Код объекта строительства | Адрес домовладения (домовладений), за исключением домовладения (домовладений), расположенного в границах территории садоводства, для которого реализуются мероприятия, необходимые для подключения (улица, номер домовладения) | Адрес домовладения (домовладений), за исключением домовладения (домовладений), расположенного в границах территории садоводства, для которого реализуются мероприятия, необходимые для создания технической возможности его подключения (улица, номер домовладения) | Общее количество домовладений, за исключением домовладений, расположенных в границах территории садоводства, для которых реализуются мероприятия, необходимые для подключения | Общее количество домовладений, за исключением домовладений, расположенных в границах территории садоводства, для которых реализуются мероприятия, необходимые для создания технической возможности их подключения | Срок догазификации | |
|---|---|---|---|---|---|---|---|---|---|---|---|
| | | | | | | | | | | месяц | год |
| 1 | 2 | 3 | 4 | 5 | 6 | 7 | 8 | 9 | 10 | 11 | 12 |
| 12770 | Светлоярский муниципальный район | п.Луговой | врезка на участке заявителя (нулевая врезка) | ООО "Газпром газораспределение Волгоград" | 34-25-505-58177 | ул.Красных Зорь, д.14/2 | | | | февраль | 2028 |
| 12771 | Светлоярский муниципальный район | п.Луговой | врезка на участке заявителя (нулевая врезка) | ООО "Газпром газораспределение Волгоград" | 34-22-505-72368 | ул.Красных Зорь, д.15 | | | | июль | 2024 |
| 12772 | Светлоярский муниципальный район | п.Луговой | врезка на участке заявителя (нулевая врезка) | ООО "Газпром газораспределение Волгоград" | 34-22-505-72371 | ул.Красных Зорь, д.17 | | | | июль | 2024 |
| 12773 | Светлоярский муниципальный район | п.Луговой | врезка на участке заявителя (нулевая врезка) | ООО "Газпром газораспределение Волгоград" | 34-22-505-72374 | ул.Красных Зорь, д.22 | | | | июль | 2024 |
| 12774 | Светлоярский муниципальный район | п.Луговой | врезка на участке заявителя (нулевая врезка) | ООО "Газпром газораспределение Волгоград" | 34-22-505-72379 | ул.Красных Зорь, д.26 | | | | июль | 2024 |
| 12775 | Светлоярский муниципальный район | п.Луговой | врезка на участке заявителя (нулевая врезка) | ООО "Газпром газораспределение Волгоград" | 34-24-505-65507 | ул.Красных Зорь, д.29 | | | | август | 2024 |
| 12776 | Светлоярский муниципальный район | п.Луговой | врезка на участке заявителя (нулевая врезка) | ООО "Газпром газораспределение Волгоград" | 34-22-505-72392 | ул.Красных Зорь, д.30/1 | | | | июль | 2024 |
| 12777 | Светлоярский муниципальный район | п.Луговой | врезка на участке заявителя (нулевая врезка) | ООО "Газпром газораспределение Волгоград" | 34-22-505-72406 | ул.Красных Зорь, д.6/1 | | | | июль | 2024 |
| 12778 | Светлоярский муниципальный район | п.Луговой | врезка на участке заявителя (нулевая врезка) | ООО "Газпром газораспределение Волгоград" | 34-23-505-70042 | ул.Красных Зорь, д.7/2 | | | | июль | 2028 |
| 12779 | Светлоярский муниципальный район | п.Луговой | врезка на участке заявителя (нулевая врезка) | ООО "Газпром газораспределение Волгоград" | 34-22-505-72409 | ул.Красных Зорь, д.9/1 | | | | июль | 2024 |
| 12780 | Светлоярский муниципальный район | п.Луговой | врезка на участке заявителя (нулевая врезка) | ООО "Газпром газораспределение Волгоград" | 34-22-505-72384 | ул.Луговая, д.1 | | | | июль | 2024 |

| № п/п | Муниципальное образование | Наименование населенного пункта | Мероприятия, необходимые для подключения или создания технической возможности подключения домовладений, за исключением домовладений, расположенных в границах территории садоводства | Наименование газораспределительной организации | Код объекта строительства | Адрес домовладения (домовладений), за исключением домовладения (домовладений), расположенного в границах территории садоводства, для которого реализуются мероприятия, необходимые для подключения (улица, номер домовладения) | Адрес домовладения (домовладений), за исключением домовладения (домовладений), расположенного в границах территории садоводства, для которого реализуются мероприятия, необходимые для создания технической возможности его подключения (улица, номер домовладения) | Общее количество домовладений, за исключением домовладений, расположенных в границах территории садоводства, для которых реализуются мероприятия, необходимые для подключения | Общее количество домовладений, за исключением домовладений, расположенных в границах территории садоводства, для которых реализуются мероприятия, необходимые для создания технической возможности их подключения | Срок догазификации | |
|---|---|---|---|---|---|---|---|---|---|---|---|
| | | | | | | | | | | месяц | год |
| 1 | 2 | 3 | 4 | 5 | 6 | 7 | 8 | 9 | 10 | 11 | 12 |
| 12781 | Светлоярский муниципальный район | п.Луговой | врезка на участке заявителя (нулевая врезка) | ООО "Газпром газораспределение Волгоград" | 34-22-505-72362 | ул.Луговая, д.2 | | | | июль | 2024 |
| 12782 | Светлоярский муниципальный район | п.Луговой | врезка на участке заявителя (нулевая врезка) | ООО "Газпром газораспределение Волгоград" | 34-24-505-70010 | ул.Луговая, д.3 | | | | июль | 2024 |
| 12783 | Светлоярский муниципальный район | п.Луговой | врезка на участке заявителя (нулевая врезка) | ООО "Газпром газораспределение Волгоград" | 34-22-505-72410 | ул.Луговая, д.4 | | | | июль | 2024 |
| 12784 | Светлоярский муниципальный район | п.Луговой | врезка на участке заявителя (нулевая врезка) | ООО "Газпром газораспределение Волгоград" | 34-22-505-72383 | ул.Луговая, д.5 | | | | июль | 2024 |
| 12785 | Светлоярский муниципальный район | п.Луговой | врезка на участке заявителя (нулевая врезка) | ООО "Газпром газораспределение Волгоград" | 34-22-505-72407 | ул.Луговая, д.6 | | | | июль | 2024 |
| 12786 | Светлоярский муниципальный район | п.Луговой | строительство газопровода-ввода | ООО "Газпром газораспределение Волгоград" | 34-24-505-68843 | ул.Матросова, д.32 | | | | декабрь | 2024 |
| 12787 | Светлоярский муниципальный район | п.Луговой | строительство газопровода-ввода | ООО "Газпром газораспределение Волгоград" | 34-24-505-65515 | ул.Матросова, д.33 | | | | июнь | 2028 |
| 12788 | Светлоярский муниципальный район | п.Луговой | врезка на участке заявителя (нулевая врезка) | ООО "Газпром газораспределение Волгоград" | 34-24-505-65509 | ул.Матросова, д.34 | | | | август | 2024 |
| 12789 | Светлоярский муниципальный район | п.Луговой | врезка на участке заявителя (нулевая врезка) | ООО "Газпром газораспределение Волгоград" | 34-24-505-65500 | ул.Матросова, д.39 | | | | январь | 2024 |
| 12790 | Светлоярский муниципальный район | п.Луговой | врезка на участке заявителя (нулевая врезка) | ООО "Газпром газораспределение Волгоград" | 34-23-505-70041 | ул.Матросова, д.40/1 | | | | январь | 2024 |
| 12791 | Светлоярский муниципальный район | п.Луговой | врезка на участке заявителя (нулевая врезка) | ООО "Газпром газораспределение Волгоград" | 34-22-505-72389 | ул.Матросова, д.40/2 | | | | июль | 2024 |

| № п/п | Муниципальное образование | Наименование населенного пункта | Мероприятия, необходимые для подключения или создания технической возможности подключения домовладений, за исключением домовладений, расположенных в границах территории садоводства | Наименование газораспределительной организации | Код объекта строительства | Адрес домовладения (домовладений), за исключением домовладения (домовладений), расположенного в границах территории садоводства, для которого реализуются мероприятия, необходимые для подключения (улица, номер домовладения) | Адрес домовладения (домовладений), за исключением домовладения (домовладений), расположенного в границах территории садоводства, для которого реализуются мероприятия, необходимые для создания технической возможности его подключения (улица, номер домовладения) | Общее количество домовладений, за исключением домовладений, расположенных в границах территории садоводства, для которых реализуются мероприятия, необходимые для подключения | Общее количество домовладений, за исключением домовладений, расположенных в границах территории садоводства, для которых реализуются мероприятия, необходимые для создания технической возможности их подключения | Срок догазификации | |
|---|---|---|---|---|---|---|---|---|---|---|---|
| | | | | | | | | | | месяц | год |
| 1 | 2 | 3 | 4 | 5 | 6 | 7 | 8 | 9 | 10 | 11 | 12 |
| 12792 | Светлоярский муниципальный район | п.Луговой | врезка на участке заявителя (нулевая врезка) | ООО "Газпром газораспределение Волгоград" | 34-22-505-72366 | ул.Матросова, д.41 | | | | июль | 2024 |
| 12793 | Светлоярский муниципальный район | п.Луговой | врезка на участке заявителя (нулевая врезка) | ООО "Газпром газораспределение Волгоград" | 34-22-505-72360 | ул.Матросова, д.42 | | | | июль | 2024 |
| 12794 | Светлоярский муниципальный район | п.Луговой | врезка на участке заявителя (нулевая врезка) | ООО "Газпром газораспределение Волгоград" | 34-22-505-72400 | ул.Матросова, д.43 | | | | июль | 2024 |
| 12795 | Светлоярский муниципальный район | п.Луговой | врезка на участке заявителя (нулевая врезка) | ООО "Газпром газораспределение Волгоград" | 34-22-505-72390 | ул.Матросова, д.44/2 | | | | июль | 2024 |
| 12796 | Светлоярский муниципальный район | п.Луговой | врезка на участке заявителя (нулевая врезка) | ООО "Газпром газораспределение Волгоград" | 34-24-505-65514 | ул.Матросова, д.46 | | | | сентябрь | 2028 |
| 12797 | Светлоярский муниципальный район | п.Луговой | врезка на участке заявителя (нулевая врезка) | ООО "Газпром газораспределение Волгоград" | 34-24-505-65510 | ул.Матросова, д.49 | | | | сентябрь | 2024 |
| 12798 | Светлоярский муниципальный район | п.Луговой | врезка на участке заявителя (нулевая врезка) | ООО "Газпром газораспределение Волгоград" | 34-24-505-70036 | ул.Матросова, д.51 | | | | июль | 2024 |
| 12799 | Светлоярский муниципальный район | п.Луговой | врезка на участке заявителя (нулевая врезка) | ООО "Газпром газораспределение Волгоград" | 34-23-505-70049 | ул.Матросова, д.55 | | | | декабрь | 2024 |
| 12800 | Светлоярский муниципальный район | п.Луговой | врезка на участке заявителя (нулевая врезка) | ООО "Газпром газораспределение Волгоград" | 34-22-505-72414 | ул.Матросова, д.57/2 | | | | июль | 2024 |
| 12801 | Светлоярский муниципальный район | п.Луговой | врезка на участке заявителя (нулевая врезка) | ООО "Газпром газораспределение Волгоград" | 34-24-505-61673 | ул.Матросова, д.59 | | | | октябрь | 2024 |
| 12802 | Светлоярский муниципальный район | п.Луговой | врезка на участке заявителя (нулевая врезка) | ООО "Газпром газораспределение Волгоград" | 34-22-505-72405 | ул.Матросова, д.61/1 | | | | июль | 2024 |

| № п/п | Муниципальное образование | Наименование населенного пункта | Мероприятия, необходимые для подключения или создания технической возможности подключения домовладений, за исключением домовладений, расположенных в границах территории садоводства | Наименование газораспределительной организации | Код объекта строительства | Адрес домовладения (домовладений), за исключением домовладения (домовладений), расположенного в границах территории садоводства, для которого реализуются мероприятия, необходимые для подключения (улица, номер домовладения) | Адрес домовладения (домовладений), за исключением домовладения (домовладений), расположенного в границах территории садоводства, для которого реализуются мероприятия, необходимые для создания технической возможности его подключения (улица, номер домовладения) | Общее количество домовладений, за исключением домовладений, расположенных в границах территории садоводства, для которых реализуются мероприятия, необходимые для подключения | Общее количество домовладений, за исключением домовладений, расположенных в границах территории садоводства, для которых реализуются мероприятия, необходимые для создания технической возможности их подключения | Срок догазификации | |
|---|---|---|---|---|---|---|---|---|---|---|---|
| | | | | | | | | | | месяц | год |
| 1 | 2 | 3 | 4 | 5 | 6 | 7 | 8 | 9 | 10 | 11 | 12 |
| 12803 | Светлоярский муниципальный район | п.Луговой | врезка на участке заявителя (нулевая врезка) | ООО "Газпром газораспределение Волгоград" | 34-22-505-72363 | ул.Матросова, д.61/2 | | | | июль | 2024 |
| 12804 | Светлоярский муниципальный район | п.Луговой | строительство газопровода-ввода | ООО "Газпром газораспределение Волгоград" | 34-23-505-70445 | ул.Матросова, д.62 | | | | апрель | 2024 |
| 12805 | Светлоярский муниципальный район | п.Луговой | врезка на участке заявителя (нулевая врезка) | ООО "Газпром газораспределение Волгоград" | 34-22-505-72357 | ул.Матросова, д.63 | | | | июль | 2024 |
| 12806 | Светлоярский муниципальный район | п.Луговой | врезка на участке заявителя (нулевая врезка) | ООО "Газпром газораспределение Волгоград" | 34-22-505-72401 | ул.Матросова, д.70/2 | | | | июль | 2024 |
| 12807 | Светлоярский муниципальный район | п.Луговой | врезка на участке заявителя (нулевая врезка) | ООО "Газпром газораспределение Волгоград" | 34-24-505-61637 | ул.Матросова, д.74/2 | | | | ноябрь | 2028 |
| 12808 | Светлоярский муниципальный район | п.Луговой | врезка на участке заявителя (нулевая врезка) | ООО "Газпром газораспределение Волгоград" | 34-24-505-61693 | ул.Матросова, д.79/1 | | | | октябрь | 2024 |
| 12809 | Светлоярский муниципальный район | п.Луговой | врезка на участке заявителя (нулевая врезка) | ООО "Газпром газораспределение Волгоград" | 34-22-505-72385 | ул.Матросова, д.79/2 | | | | июль | 2024 |
| 12810 | Светлоярский муниципальный район | п.Луговой | строительство газопровода-ввода | ООО "Газпром газораспределение Волгоград" | 34-24-505-61098 | ул.Матросова, д.80/1 | | | | март | 2028 |
| 12811 | Светлоярский муниципальный район | п.Луговой | врезка на участке заявителя (нулевая врезка) | ООО "Газпром газораспределение Волгоград" | 34-24-505-65506 | ул.Песчаная, д.101 | | | | август | 2024 |
| 12812 | Светлоярский муниципальный район | п.Луговой | врезка на участке заявителя (нулевая врезка) | ООО "Газпром газораспределение Волгоград" | 34-22-505-72376 | ул.Песчаная, д.103/2 | | | | июль | 2024 |
| 12813 | Светлоярский муниципальный район | п.Луговой | врезка на участке заявителя (нулевая врезка) | ООО "Газпром газораспределение Волгоград" | 34-22-505-72369 | ул.Песчаная, д.112 | | | | июль | 2024 |

| № п/п | Муниципальное образование | Наименование населенного пункта | Мероприятия, необходимые для подключения или создания технической возможности подключения домовладений, за исключением домовладений, расположенных в границах территории садоводства | Наименование газораспределительной организации | Код объекта строительства | Адрес домовладения (домовладений), за исключением домовладения (домовладений), расположенного в границах территории садоводства, для которого реализуются мероприятия, необходимые для подключения (улица, номер домовладения) | Адрес домовладения (домовладений), за исключением домовладения (домовладений), расположенного в границах территории садоводства, для которого реализуются мероприятия, необходимые для создания технической возможности его подключения (улица, номер домовладения) | Общее количество домовладений, за исключением домовладений, расположенных в границах территории садоводства, для которых реализуются мероприятия, необходимые для подключения | Общее количество домовладений, за исключением домовладений, расположенных в границах территории садоводства, для которых реализуются мероприятия, необходимые для создания технической возможности их подключения | Срок догазификации | |
|---|---|---|---|---|---|---|---|---|---|---|---|
| | | | | | | | | | | месяц | год |
| 1 | 2 | 3 | 4 | 5 | 6 | 7 | 8 | 9 | 10 | 11 | 12 |
| 12814 | Светлоярский муниципальный район | п.Луговой | врезка на участке заявителя (нулевая врезка) | ООО "Газпром газораспределение Волгоград" | 34-22-505-72404 | ул.Песчаная, д.114 | | | | июль | 2024 |
| 12815 | Светлоярский муниципальный район | п.Луговой | врезка на участке заявителя (нулевая врезка) | ООО "Газпром газораспределение Волгоград" | 34-22-505-72408 | ул.Песчаная, д.115 | | | | июль | 2024 |
| 12816 | Светлоярский муниципальный район | п.Луговой | врезка на участке заявителя (нулевая врезка) | ООО "Газпром газораспределение Волгоград" | 34-22-505-72420 | ул.Песчаная, д.116 | | | | июль | 2024 |
| 12817 | Светлоярский муниципальный район | п.Луговой | врезка на участке заявителя (нулевая врезка) | ООО "Газпром газораспределение Волгоград" | 34-22-505-72377 | ул.Песчаная, д.117 | | | | июль | 2024 |
| 12818 | Светлоярский муниципальный район | п.Луговой | врезка на участке заявителя (нулевая врезка) | ООО "Газпром газораспределение Волгоград" | 34-22-505-72415 | ул.Песчаная, д.122 | | | | июль | 2024 |
| 12819 | Светлоярский муниципальный район | п.Луговой | строительство газопровода-ввода | ООО "Газпром газораспределение Волгоград" | 34-22-505-71106 | ул.Песчаная, д.123 | | | | июль | 2024 |
| 12820 | Светлоярский муниципальный район | п.Луговой | врезка на участке заявителя (нулевая врезка) | ООО "Газпром газораспределение Волгоград" | 34-22-505-72365 | ул.Песчаная, д.124 | | | | июль | 2024 |
| 12821 | Светлоярский муниципальный район | п.Луговой | врезка на участке заявителя (нулевая врезка) | ООО "Газпром газораспределение Волгоград" | 34-24-505-65517 | ул.Песчаная, д.128 | | | | сентябрь | 2028 |
| 12822 | Светлоярский муниципальный район | п.Луговой | строительство газопровода-ввода | ООО "Газпром газораспределение Волгоград" | 34-24-505-65513 | ул.Песчаная, д.82 | | | | ноябрь | 2024 |
| 12823 | Светлоярский муниципальный район | п.Луговой | врезка на участке заявителя (нулевая врезка) | ООО "Газпром газораспределение Волгоград" | 34-24-505-65501 | ул.Песчаная, д.83 | | | | апрель | 2024 |
| 12824 | Светлоярский муниципальный район | п.Луговой | врезка на участке заявителя (нулевая врезка) | ООО "Газпром газораспределение Волгоград" | 34-22-505-72418 | ул.Песчаная, д.84 | | | | июль | 2024 |

| № п/п | Муниципальное образование | Наименование населенного пункта | Мероприятия, необходимые для подключения или создания технической возможности подключения домовладений, за исключением домовладений, расположенных в границах территории садоводства | Наименование газораспределительной организации | Код объекта строительства | Адрес домовладения (домовладений), за исключением домовладения (домовладений), расположенного в границах территории садоводства, для которого реализуются мероприятия, необходимые для подключения (улица, номер домовладения) | Адрес домовладения (домовладений), за исключением домовладения (домовладений), расположенного в границах территории садоводства, для которого реализуются мероприятия, необходимые для создания технической возможности его подключения (улица, номер домовладения) | Общее количество домовладений, за исключением домовладений, расположенных в границах территории садоводства, для которых реализуются мероприятия, необходимые для подключения | Общее количество домовладений, за исключением домовладений, расположенных в границах территории садоводства, для которых реализуются мероприятия, необходимые для создания технической возможности их подключения | Срок догазификации | |
|---|---|---|---|---|---|---|---|---|---|---|---|
| | | | | | | | | | | месяц | год |
| 1 | 2 | 3 | 4 | 5 | 6 | 7 | 8 | 9 | 10 | 11 | 12 |
| 12825 | Светлоярский муниципальный район | п.Луговой | врезка на участке заявителя (нулевая врезка) | ООО "Газпром газораспределение Волгоград" | 34-22-505-72391 | ул.Песчаная, д.85 | | | | июль | 2024 |
| 12826 | Светлоярский муниципальный район | п.Луговой | врезка на участке заявителя (нулевая врезка) | ООО "Газпром газораспределение Волгоград" | 34-24-505-65505 | ул.Песчаная, д.86 | | | | август | 2024 |
| 12827 | Светлоярский муниципальный район | п.Луговой | врезка на участке заявителя (нулевая врезка) | ООО "Газпром газораспределение Волгоград" | 34-22-505-72396 | ул.Песчаная, д.87 | | | | июль | 2024 |
| 12828 | Светлоярский муниципальный район | п.Луговой | врезка на участке заявителя (нулевая врезка) | ООО "Газпром газораспределение Волгоград" | 34-22-505-72375 | ул.Песчаная, д.89 | | | | июль | 2024 |
| 12829 | Светлоярский муниципальный район | п.Луговой | врезка на участке заявителя (нулевая врезка) | ООО "Газпром газораспределение Волгоград" | 34-22-505-72378 | ул.Песчаная, д.90 | | | | июль | 2024 |
| 12830 | Светлоярский муниципальный район | п.Луговой | врезка на участке заявителя (нулевая врезка) | ООО "Газпром газораспределение Волгоград" | 34-24-505-65502 | ул.Песчаная, д.92 | | | | май | 2024 |
| 12831 | Светлоярский муниципальный район | п.Луговой | врезка на участке заявителя (нулевая врезка) | ООО "Газпром газораспределение Волгоград" | 34-22-505-72372 | ул.Песчаная, д.94 | | | | июль | 2024 |
| 12832 | Светлоярский муниципальный район | п.Луговой | врезка на участке заявителя (нулевая врезка) | ООО "Газпром газораспределение Волгоград" | 34-22-505-72354 | ул.Песчаная, д.96 | | | | июль | 2024 |
| 12833 | Светлоярский муниципальный район | п.Луговой | врезка на участке заявителя (нулевая врезка) | ООО "Газпром газораспределение Волгоград" | 34-22-505-72411 | ул.Песчаная, д.99а | | | | июль | 2024 |
| 12834 | Светлоярский муниципальный район | п.Луговой | врезка на участке заявителя (нулевая врезка) | ООО "Газпром газораспределение Волгоград" | 34-24-505-65512 | ул.Подгорная, д.129 | | | | июнь | 2028 |
| 12835 | Светлоярский муниципальный район | п.Луговой | строительство газопровода-ввода | ООО "Газпром газораспределение Волгоград" | 34-22-505-71104 | ул.Подгорная, д.129а | | | | апрель | 2024 |

| № п/п | Муниципальное образование | Наименование населенного пункта | Мероприятия, необходимые для подключения или создания технической возможности подключения домовладений, за исключением домовладений, расположенных в границах территории садоводства | Наименование газораспределительной организации | Код объекта строительства | Адрес домовладения (домовладений), за исключением домовладения (домовладений), расположенного в границах территории садоводства, для которого реализуются мероприятия, необходимые для подключения (улица, номер домовладения) | Адрес домовладения (домовладений), за исключением домовладения (домовладений), расположенного в границах территории садоводства, для которого реализуются мероприятия, необходимые для создания технической возможности его подключения (улица, номер домовладения) | Общее количество домовладений, за исключением домовладений, расположенных в границах территории садоводства, для которых реализуются мероприятия, необходимые для подключения | Общее количество домовладений, за исключением домовладений, расположенных в границах территории садоводства, для которых реализуются мероприятия, необходимые для создания технической возможности их подключения | Срок догазификации | |
|---|---|---|---|---|---|---|---|---|---|---|---|
| | | | | | | | | | | месяц | год |
| 1 | 2 | 3 | 4 | 5 | 6 | 7 | 8 | 9 | 10 | 11 | 12 |
| 12836 | Светлоярский муниципальный район | п.Луговой | врезка на участке заявителя (нулевая врезка) | ООО "Газпром газораспределение Волгоград" | 34-22-505-72419 | ул.Подгорная, д.130 | | | | июль | 2024 |
| 12837 | Светлоярский муниципальный район | п.Луговой | врезка на участке заявителя (нулевая врезка) | ООО "Газпром газораспределение Волгоград" | 34-22-505-72373 | ул.Подгорная, д.134 | | | | июль | 2024 |
| 12838 | Светлоярский муниципальный район | п.Луговой | врезка на участке заявителя (нулевая врезка) | ООО "Газпром газораспределение Волгоград" | 34-22-505-72402 | ул.Подгорная, д.135 | | | | январь | 2024 |
| 12839 | Светлоярский муниципальный район | п.Луговой | врезка на участке заявителя (нулевая врезка) | ООО "Газпром газораспределение Волгоград" | 34-22-505-72397 | ул.Подгорная, д.139 | | | | июль | 2024 |
| 12840 | Светлоярский муниципальный район | п.Луговой | строительство газопровода-ввода | ООО "Газпром газораспределение Волгоград" | 34-25-505-57062 | ул.Подгорная, д.139а | | | | июнь | 2025 |
| 12841 | Светлоярский муниципальный район | п.Луговой | врезка на участке заявителя (нулевая врезка) | ООО "Газпром газораспределение Волгоград" | 34-24-505-65504 | ул.Подгорная, д.141 | | | | август | 2024 |
| 12842 | Светлоярский муниципальный район | п.Луговой | строительство газопровода-ввода | ООО "Газпром газораспределение Волгоград" | 34-24-505-65511 | ул.Подгорная, д.143 | | | | июнь | 2028 |
| 12843 | Светлоярский муниципальный район | п.Луговой | врезка на участке заявителя (нулевая врезка) | ООО "Газпром газораспределение Волгоград" | 34-22-505-72380 | ул.Подгорная, д.145/2 | | | | июль | 2024 |
| 12844 | Светлоярский муниципальный район | п.Луговой | врезка на участке заявителя (нулевая врезка) | ООО "Газпром газораспределение Волгоград" | 34-22-505-72395 | ул.Придорожная, д.2 | | | | июль | 2024 |
| 12845 | Светлоярский муниципальный район | п.Луговой | врезка на участке заявителя (нулевая врезка) | ООО "Газпром газораспределение Волгоград" | 34-24-505-65516 | ул.Придорожная, д.3 | | | | сентябрь | 2028 |
| 12846 | Светлоярский муниципальный район | п.Луговой | врезка на участке заявителя (нулевая врезка) | ООО "Газпром газораспределение Волгоград" | 34-22-505-72358 | ул.Придорожная, д.4 | | | | июль | 2024 |

| № п/п | Муниципальное образование | Наименование населенного пункта | Мероприятия, необходимые для подключения или создания технической возможности подключения домовладений, за исключением домовладений, расположенных в границах территории садоводства | Наименование газораспределительной организации | Код объекта строительства | Адрес домовладения (домовладений), за исключением домовладения (домовладений), расположенного в границах территории садоводства, для которого реализуются мероприятия, необходимые для подключения (улица, номер домовладения) | Адрес домовладения (домовладений), за исключением домовладения (домовладений), расположенного в границах территории садоводства, для которого реализуются мероприятия, необходимые для создания технической возможности его подключения (улица, номер домовладения) | Общее количество домовладений, за исключением домовладений, расположенных в границах территории садоводства, для которых реализуются мероприятия, необходимые для подключения | Общее количество домовладений, за исключением домовладений, расположенных в границах территории садоводства, для которых реализуются мероприятия, необходимые для создания технической возможности их подключения | Срок догазификации | |
|---|---|---|---|---|---|---|---|---|---|---|---|
| | | | | | | | | | | месяц | год |
| 1 | 2 | 3 | 4 | 5 | 6 | 7 | 8 | 9 | 10 | 11 | 12 |
| 12847 | Светлоярский муниципальный район | п.Луговой | врезка на участке заявителя (нулевая врезка) | ООО "Газпром газораспределение Волгоград" | 34-22-505-72393 | ул.Придорожная, д.7 | | | | июль | 2024 |
| 12848 | Светлоярский муниципальный район | п.Луговой | врезка на участке заявителя (нулевая врезка) | ООО "Газпром газораспределение Волгоград" | 34-22-505-72381 | ул.Степная, д.1 | | | | июль | 2024 |
| 12849 | Светлоярский муниципальный район | п.Луговой | врезка на участке заявителя (нулевая врезка) | ООО "Газпром газораспределение Волгоград" | 34-22-505-72416 | ул.Степная, д.10 | | | | июль | 2024 |
| 12850 | Светлоярский муниципальный район | п.Луговой | врезка на участке заявителя (нулевая врезка) | ООО "Газпром газораспределение Волгоград" | 34-22-505-72412 | ул.Степная, д.12 | | | | июль | 2024 |
| 12851 | Светлоярский муниципальный район | п.Луговой | врезка на участке заявителя (нулевая врезка) | ООО "Газпром газораспределение Волгоград" | 34-22-505-72367 | ул.Степная, д.2 | | | | июль | 2024 |
| 12852 | Светлоярский муниципальный район | п.Луговой | врезка на участке заявителя (нулевая врезка) | ООО "Газпром газораспределение Волгоград" | 34-22-505-72399 | ул.Степная, д.3 | | | | июль | 2024 |
| 12853 | Светлоярский муниципальный район | п.Луговой | врезка на участке заявителя (нулевая врезка) | ООО "Газпром газораспределение Волгоград" | 34-22-505-72355 | ул.Степная, д.5 | | | | июль | 2024 |
| 12854 | Светлоярский муниципальный район | п.Луговой | врезка на участке заявителя (нулевая врезка) | ООО "Газпром газораспределение Волгоград" | 34-22-505-72386 | ул.Степная, д.7 | | | | июль | 2024 |
| 12855 | Светлоярский муниципальный район | п.Луговой | врезка на участке заявителя (нулевая врезка) | ООО "Газпром газораспределение Волгоград" | 34-22-505-72387 | ул.Степная, д.8 | | | | июль | 2024 |
| 12856 | Светлоярский муниципальный район | п.Луговой | врезка на участке заявителя (нулевая врезка) | ООО "Газпром газораспределение Волгоград" | 34-22-505-72388 | ул.Степная, д.9 | | | | июль | 2024 |
| 12857 | Светлоярский муниципальный район | п.Нариман | врезка на участке заявителя (нулевая врезка) | ООО "Газпром газораспределение Волгоград" | 34-24-505-62086 | пер.Героев, д.1/2 | | 276 | | июнь | 2024 |

| № п/п | Муниципальное образование | Наименование населенного пункта | Мероприятия, необходимые для подключения или создания технической возможности подключения домовладений, за исключением домовладений, расположенных в границах территории садоводства | Наименование газораспределительной организации | Код объекта строительства | Адрес домовладения (домовладений), за исключением домовладения (домовладений), расположенного в границах территории садоводства, для которого реализуются мероприятия, необходимые для подключения (улица, номер домовладения) | Адрес домовладения (домовладений), за исключением домовладения (домовладений), расположенного в границах территории садоводства, для которого реализуются мероприятия, необходимые для создания технической возможности его подключения (улица, номер домовладения) | Общее количество домовладений, за исключением домовладений, расположенных в границах территории садоводства, для которых реализуются мероприятия, необходимые для подключения | Общее количество домовладений, за исключением домовладений, расположенных в границах территории садоводства, для которых реализуются мероприятия, необходимые для создания технической возможности их подключения | Срок догазификации | |
|---|---|---|---|---|---|---|---|---|---|---|---|
| | | | | | | | | | | месяц | год |
| 1 | 2 | 3 | 4 | 5 | 6 | 7 | 8 | 9 | 10 | 11 | 12 |
| 12858 | Светлоярский муниципальный район | п.Нариман | строительство газопровода-ввода | ООО "Газпром газораспределение Волгоград" | 34-24-505-61099 | пер.Героев, д.22 | | | | апрель | 2028 |
| 12859 | Светлоярский муниципальный район | п.Нариман | врезка на участке заявителя (нулевая врезка) | ООО "Газпром газораспределение Волгоград" | 34-25-505-58138 | пер.Героев, д.29 | | | | март | 2028 |
| 12860 | Светлоярский муниципальный район | п.Нариман | врезка на участке заявителя (нулевая врезка) | ООО "Газпром газораспределение Волгоград" | 34-24-505-61705 | пер.Героев, д.4/1 | | | | октябрь | 2024 |
| 12861 | Светлоярский муниципальный район | п.Нариман | врезка на участке заявителя (нулевая врезка) | ООО "Газпром газораспределение Волгоград" | 34-24-505-61681 | пер.Героев, д.4/2 | | | | октябрь | 2024 |
| 12862 | Светлоярский муниципальный район | п.Нариман | врезка на участке заявителя (нулевая врезка) | ООО "Газпром газораспределение Волгоград" | 34-24-505-65389 | пер.Советский, д.1/1 | | | | февраль | 2024 |
| 12863 | Светлоярский муниципальный район | п.Нариман | врезка на участке заявителя (нулевая врезка) | ООО "Газпром газораспределение Волгоград" | 34-24-505-65404 | пер.Советский, д.1/2 | | | | апрель | 2024 |
| 12864 | Светлоярский муниципальный район | п.Нариман | строительство газопровода-ввода | ООО "Газпром газораспределение Волгоград" | 34-24-505-67309 | пер.Советский, д.1а | | | | июль | 2024 |
| 12865 | Светлоярский муниципальный район | п.Нариман | врезка на участке заявителя (нулевая врезка) | ООО "Газпром газораспределение Волгоград" | 34-24-505-65431 | пер.Советский, д.2/2 | | | | июнь | 2024 |
| 12866 | Светлоярский муниципальный район | п.Нариман | врезка на участке заявителя (нулевая врезка) | ООО "Газпром газораспределение Волгоград" | 34-24-505-69999 | пер.Советский, д.3/1 | | | | июль | 2024 |
| 12867 | Светлоярский муниципальный район | п.Нариман | врезка на участке заявителя (нулевая врезка) | ООО "Газпром газораспределение Волгоград" | 34-24-505-65430 | пер.Советский, д.3/2 | | | | июнь | 2024 |
| 12868 | Светлоярский муниципальный район | п.Нариман | врезка на участке заявителя (нулевая врезка) | ООО "Газпром газораспределение Волгоград" | 34-24-505-65465 | пер.Советский, д.4/1 | | | | август | 2024 |

| № п/п | Муниципальное образование | Наименование населенного пункта | Мероприятия, необходимые для подключения или создания технической возможности подключения домовладений, за исключением домовладений, расположенных в границах территории садоводства | Наименование газораспределительной организации | Код объекта строительства | Адрес домовладения (домовладений), за исключением домовладения (домовладений), расположенного в границах территории садоводства, для которого реализуются мероприятия, необходимые для подключения (улица, номер домовладения) | Адрес домовладения (домовладений), за исключением домовладения (домовладений), расположенного в границах территории садоводства, для которого реализуются мероприятия, необходимые для создания технической возможности его подключения (улица, номер домовладения) | Общее количество домовладений, за исключением домовладений, расположенных в границах территории садоводства, для которых реализуются мероприятия, необходимые для подключения | Общее количество домовладений, за исключением домовладений, расположенных в границах территории садоводства, для которых реализуются мероприятия, необходимые для создания технической возможности их подключения | Срок догазификации | |
|---|---|---|---|---|---|---|---|---|---|---|---|
| | | | | | | | | | | месяц | год |
| 1 | 2 | 3 | 4 | 5 | 6 | 7 | 8 | 9 | 10 | 11 | 12 |
| 12869 | Светлоярский муниципальный район | п.Нариман | врезка на участке заявителя (нулевая врезка) | ООО "Газпром газораспределение Волгоград" | 34-24-505-65432 | пер.Советский, д.4/2 | | | | июнь | 2024 |
| 12870 | Светлоярский муниципальный район | п.Нариман | врезка на участке заявителя (нулевая врезка) | ООО "Газпром газораспределение Волгоград" | 34-24-505-69288 | пер.Советский, д.7 | | | | апрель | 2024 |
| 12871 | Светлоярский муниципальный район | п.Нариман | врезка на участке заявителя (нулевая врезка) | ООО "Газпром газораспределение Волгоград" | 34-24-505-65470 | ул.Вишневая, д.4 | | | | август | 2024 |
| 12872 | Светлоярский муниципальный район | п.Нариман | врезка на участке заявителя (нулевая врезка) | ООО "Газпром газораспределение Волгоград" | 34-24-505-70021 | ул.Волгодонская, д.1/1 | | | | февраль | 2024 |
| 12873 | Светлоярский муниципальный район | п.Нариман | врезка на участке заявителя (нулевая врезка) | ООО "Газпром газораспределение Волгоград" | 34-24-505-61914 | ул.Волгодонская, д.2/1 | | | | июнь | 2023 |
| 12874 | Светлоярский муниципальный район | п.Нариман | врезка на участке заявителя (нулевая врезка) | ООО "Газпром газораспределение Волгоград" | 34-25-505-60889 | ул.Волгодонская, д.2/2 | | | | февраль | 2028 |
| 12875 | Светлоярский муниципальный район | п.Нариман | врезка на участке заявителя (нулевая врезка) | ООО "Газпром газораспределение Волгоград" | 34-24-505-65494 | ул.Волгодонская, д.3/2 | | | | октябрь | 2024 |
| 12876 | Светлоярский муниципальный район | п.Нариман | врезка на участке заявителя (нулевая врезка) | ООО "Газпром газораспределение Волгоград" | 34-24-505-61696 | ул.Волгодонская, д.4/1 | | | | октябрь | 2024 |
| 12877 | Светлоярский муниципальный район | п.Нариман | врезка на участке заявителя (нулевая врезка) | ООО "Газпром газораспределение Волгоград" | 34-24-505-69996 | ул.Волгодонская, д.5/1 | | | | апрель | 2024 |
| 12878 | Светлоярский муниципальный район | п.Нариман | врезка на участке заявителя (нулевая врезка) | ООО "Газпром газораспределение Волгоград" | 34-24-505-69994 | ул.Волгодонская, д.5/2 | | | | апрель | 2024 |
| 12879 | Светлоярский муниципальный район | п.Нариман | врезка на участке заявителя (нулевая врезка) | ООО "Газпром газораспределение Волгоград" | 34-24-505-65429 | ул.Волгодонская, д.6/1 | | | | июнь | 2024 |

| № п/п | Муниципальное образование | Наименование населенного пункта | Мероприятия, необходимые для подключения или создания технической возможности подключения домовладений, за исключением домовладений, расположенных в границах территории садоводства | Наименование газораспределительной организации | Код объекта строительства | Адрес домовладения (домовладений), за исключением домовладения (домовладений), расположенного в границах территории садоводства, для которого реализуются мероприятия, необходимые для подключения (улица, номер домовладения) | Адрес домовладения (домовладений), за исключением домовладения (домовладений), расположенного в границах территории садоводства, для которого реализуются мероприятия, необходимые для создания технической возможности его подключения (улица, номер домовладения) | Общее количество домовладений, за исключением домовладений, расположенных в границах территории садоводства, для которых реализуются мероприятия, необходимые для подключения | Общее количество домовладений, за исключением домовладений, расположенных в границах территории садоводства, для которых реализуются мероприятия, необходимые для создания технической возможности их подключения | Срок догазификации | |
|---|---|---|---|---|---|---|---|---|---|---|---|
| | | | | | | | | | | месяц | год |
| 1 | 2 | 3 | 4 | 5 | 6 | 7 | 8 | 9 | 10 | 11 | 12 |
| 12880 | Светлоярский муниципальный район | п.Нариман | врезка на участке заявителя (нулевая врезка) | ООО "Газпром газораспределение Волгоград" | 34-24-505-70001 | ул.Волгодонская, д.6/2 | | | | апрель | 2024 |
| 12881 | Светлоярский муниципальный район | п.Нариман | врезка на участке заявителя (нулевая врезка) | ООО "Газпром газораспределение Волгоград" | 34-24-505-65481 | ул.Волгодонская, д.7/1 | | | | август | 2024 |
| 12882 | Светлоярский муниципальный район | п.Нариман | врезка на участке заявителя (нулевая врезка) | ООО "Газпром газораспределение Волгоград" | 34-24-505-61676 | ул.Волгодонская, д.7/2 | | | | октябрь | 2024 |
| 12883 | Светлоярский муниципальный район | п.Нариман | врезка на участке заявителя (нулевая врезка) | ООО "Газпром газораспределение Волгоград" | 34-24-505-69993 | ул.Волгодонская, д.8/1 | | | | июнь | 2024 |
| 12884 | Светлоярский муниципальный район | п.Нариман | врезка на участке заявителя (нулевая врезка) | ООО "Газпром газораспределение Волгоград" | 34-24-505-61720 | ул.Ворошилова, д.1/1 | | | | июнь | 2024 |
| 12885 | Светлоярский муниципальный район | п.Нариман | врезка на участке заявителя (нулевая врезка) | ООО "Газпром газораспределение Волгоград" | 34-24-505-70006 | ул.Ворошилова, д.1/2 | | | | июль | 2024 |
| 12886 | Светлоярский муниципальный район | п.Нариман | врезка на участке заявителя (нулевая врезка) | ООО "Газпром газораспределение Волгоград" | 34-24-505-65448 | ул.Ворошилова, д.10/1 | | | | июнь | 2024 |
| 12887 | Светлоярский муниципальный район | п.Нариман | врезка на участке заявителя (нулевая врезка) | ООО "Газпром газораспределение Волгоград" | 34-24-505-69271 | ул.Ворошилова, д.12/2 | | | | июнь | 2024 |
| 12888 | Светлоярский муниципальный район | п.Нариман | врезка на участке заявителя (нулевая врезка) | ООО "Газпром газораспределение Волгоград" | 34-24-505-65490 | ул.Ворошилова, д.13/2 | | | | сентябрь | 2024 |
| 12889 | Светлоярский муниципальный район | п.Нариман | врезка на участке заявителя (нулевая врезка) | ООО "Газпром газораспределение Волгоград" | 34-24-505-65480 | ул.Ворошилова, д.14/1 | | | | август | 2024 |
| 12890 | Светлоярский муниципальный район | п.Нариман | врезка на участке заявителя (нулевая врезка) | ООО "Газпром газораспределение Волгоград" | 34-24-505-69286 | ул.Ворошилова, д.14/2 | | | | июнь | 2024 |

| № п/п | Муниципальное образование | Наименование населенного пункта | Мероприятия, необходимые для подключения или создания технической возможности подключения домовладений, за исключением домовладений, расположенных в границах территории садоводства | Наименование газораспределительной организации | Код объекта строительства | Адрес домовладения (домовладений), за исключением домовладения (домовладений), расположенного в границах территории садоводства, для которого реализуются мероприятия, необходимые для подключения (улица, номер домовладения) | Адрес домовладения (домовладений), за исключением домовладения (домовладений), расположенного в границах территории садоводства, для которого реализуются мероприятия, необходимые для создания технической возможности его подключения (улица, номер домовладения) | Общее количество домовладений, за исключением домовладений, расположенных в границах территории садоводства, для которых реализуются мероприятия, необходимые для подключения | Общее количество домовладений, за исключением домовладений, расположенных в границах территории садоводства, для которых реализуются мероприятия, необходимые для создания технической возможности их подключения | Срок догазификации | |
|---|---|---|---|---|---|---|---|---|---|---|---|
| | | | | | | | | | | месяц | год |
| 1 | 2 | 3 | 4 | 5 | 6 | 7 | 8 | 9 | 10 | 11 | 12 |
| 12891 | Светлоярский муниципальный район | п.Нариман | врезка на участке заявителя (нулевая врезка) | ООО "Газпром газораспределение Волгоград" | 34-24-505-65463 | ул.Ворошилова, д.15/2 | | | | июль | 2024 |
| 12892 | Светлоярский муниципальный район | п.Нариман | врезка на участке заявителя (нулевая врезка) | ООО "Газпром газораспределение Волгоград" | 34-24-505-65487 | ул.Ворошилова, д.16/2 | | | | сентябрь | 2024 |
| 12893 | Светлоярский муниципальный район | п.Нариман | врезка на участке заявителя (нулевая врезка) | ООО "Газпром газораспределение Волгоград" | 34-24-505-69314 | ул.Ворошилова, д.17/1 | | | | июль | 2024 |
| 12894 | Светлоярский муниципальный район | п.Нариман | врезка на участке заявителя (нулевая врезка) | ООО "Газпром газораспределение Волгоград" | 34-24-505-65403 | ул.Ворошилова, д.17/2 | | | | апрель | 2024 |
| 12895 | Светлоярский муниципальный район | п.Нариман | врезка на участке заявителя (нулевая врезка) | ООО "Газпром газораспределение Волгоград" | 34-24-505-65489 | ул.Ворошилова, д.18/1 | | | | сентябрь | 2024 |
| 12896 | Светлоярский муниципальный район | п.Нариман | врезка на участке заявителя (нулевая врезка) | ООО "Газпром газораспределение Волгоград" | 34-24-505-65471 | ул.Ворошилова, д.18/2 | | | | август | 2024 |
| 12897 | Светлоярский муниципальный район | п.Нариман | врезка на участке заявителя (нулевая врезка) | ООО "Газпром газораспределение Волгоград" | 34-24-505-69276 | ул.Ворошилова, д.3/1 | | | | декабрь | 2024 |
| 12898 | Светлоярский муниципальный район | п.Нариман | врезка на участке заявителя (нулевая врезка) | ООО "Газпром газораспределение Волгоград" | 34-24-505-70020 | ул.Ворошилова, д.3/2 | | | | февраль | 2024 |
| 12899 | Светлоярский муниципальный район | п.Нариман | врезка на участке заявителя (нулевая врезка) | ООО "Газпром газораспределение Волгоград" | 34-24-505-65410 | ул.Ворошилова, д.4/1 | | | | май | 2024 |
| 12900 | Светлоярский муниципальный район | п.Нариман | врезка на участке заявителя (нулевая врезка) | ООО "Газпром газораспределение Волгоград" | 34-24-505-60890 | ул.Ворошилова, д.5/1 | | | | январь | 2028 |
| 12901 | Светлоярский муниципальный район | п.Нариман | врезка на участке заявителя (нулевая врезка) | ООО "Газпром газораспределение Волгоград" | 34-25-505-60886 | ул.Ворошилова, д.5/2 | | | | февраль | 2028 |

| № п/п | Муниципальное образование | Наименование населенного пункта | Мероприятия, необходимые для подключения или создания технической возможности подключения домовладений, за исключением домовладений, расположенных в границах территории садоводства | Наименование газораспределительной организации | Код объекта строительства | Адрес домовладения (домовладений), за исключением домовладения (домовладений), расположенного в границах территории садоводства, для которого реализуются мероприятия, необходимые для подключения (улица, номер домовладения) | Адрес домовладения (домовладений), за исключением домовладения (домовладений), расположенного в границах территории садоводства, для которого реализуются мероприятия, необходимые для создания технической возможности его подключения (улица, номер домовладения) | Общее количество домовладений, за исключением домовладений, расположенных в границах территории садоводства, для которых реализуются мероприятия, необходимые для подключения | Общее количество домовладений, за исключением домовладений, расположенных в границах территории садоводства, для которых реализуются мероприятия, необходимые для создания технической возможности их подключения | Срок догазификации | |
|---|---|---|---|---|---|---|---|---|---|---|---|
| | | | | | | | | | | месяц | год |
| 1 | 2 | 3 | 4 | 5 | 6 | 7 | 8 | 9 | 10 | 11 | 12 |
| 12902 | Светлоярский муниципальный район | п.Нариман | врезка на участке заявителя (нулевая врезка) | ООО "Газпром газораспределение Волгоград" | 34-24-505-65402 | ул.Ворошилова, д.6/1 | | | | апрель | 2024 |
| 12903 | Светлоярский муниципальный район | п.Нариман | врезка на участке заявителя (нулевая врезка) | ООО "Газпром газораспределение Волгоград" | 34-24-505-69303 | ул.Ворошилова, д.6/2 | | | | апрель | 2024 |
| 12904 | Светлоярский муниципальный район | п.Нариман | врезка на участке заявителя (нулевая врезка) | ООО "Газпром газораспределение Волгоград" | 34-24-505-69307 | ул.Ворошилова, д.7/1 | | | | июль | 2024 |
| 12905 | Светлоярский муниципальный район | п.Нариман | врезка на участке заявителя (нулевая врезка) | ООО "Газпром газораспределение Волгоград" | 34-24-505-65381 | ул.Ворошилова, д.7/2 | | | | февраль | 2024 |
| 12906 | Светлоярский муниципальный район | п.Нариман | врезка на участке заявителя (нулевая врезка) | ООО "Газпром газораспределение Волгоград" | 34-24-505-61639 | ул.Ворошилова, д.8/1 | | | | декабрь | 2024 |
| 12907 | Светлоярский муниципальный район | п.Нариман | врезка на участке заявителя (нулевая врезка) | ООО "Газпром газораспределение Волгоград" | 34-24-505-61684 | ул.Ворошилова, д.9/1 | | | | октябрь | 2024 |
| 12908 | Светлоярский муниципальный район | п.Нариман | врезка на участке заявителя (нулевая врезка) | ООО "Газпром газораспределение Волгоград" | 34-24-505-65486 | ул.Ворошилова, д.9/2 | | | | сентябрь | 2024 |
| 12909 | Светлоярский муниципальный район | п.Нариман | врезка на участке заявителя (нулевая врезка) | ООО "Газпром газораспределение Волгоград" | 34-24-505-65428 | ул.Гагарина, д.1/1 | | | | июнь | 2024 |
| 12910 | Светлоярский муниципальный район | п.Нариман | врезка на участке заявителя (нулевая врезка) | ООО "Газпром газораспределение Волгоград" | 34-24-505-65388 | ул.Гагарина, д.10/1 | | | | февраль | 2024 |
| 12911 | Светлоярский муниципальный район | п.Нариман | врезка на участке заявителя (нулевая врезка) | ООО "Газпром газораспределение Волгоград" | 34-24-505-65408 | ул.Гагарина, д.10/2 | | | | апрель | 2024 |
| 12912 | Светлоярский муниципальный район | п.Нариман | врезка на участке заявителя (нулевая врезка) | ООО "Газпром газораспределение Волгоград" | 34-24-505-65435 | ул.Гагарина, д.11/1 | | | | июнь | 2024 |

| № п/п | Муниципальное образование | Наименование населенного пункта | Мероприятия, необходимые для подключения или создания технической возможности подключения домовладений, за исключением домовладений, расположенных в границах территории садоводства | Наименование газораспределительной организации | Код объекта строительства | Адрес домовладения (домовладений), за исключением домовладения (домовладений), расположенного в границах территории садоводства, для которого реализуются мероприятия, необходимые для подключения (улица, номер домовладения) | Адрес домовладения (домовладений), за исключением домовладения (домовладений), расположенного в границах территории садоводства, для которого реализуются мероприятия, необходимые для создания технической возможности его подключения (улица, номер домовладения) | Общее количество домовладений, за исключением домовладений, расположенных в границах территории садоводства, для которых реализуются мероприятия, необходимые для подключения | Общее количество домовладений, за исключением домовладений, расположенных в границах территории садоводства, для которых реализуются мероприятия, необходимые для создания технической возможности их подключения | Срок догазификации | |
|---|---|---|---|---|---|---|---|---|---|---|---|
| | | | | | | | | | | месяц | год |
| 1 | 2 | 3 | 4 | 5 | 6 | 7 | 8 | 9 | 10 | 11 | 12 |
| 12913 | Светлоярский муниципальный район | п.Нариман | врезка на участке заявителя (нулевая врезка) | ООО "Газпром газораспределение Волгоград" | 34-24-505-61697 | ул.Гагарина, д.11/2 | | | | октябрь | 2024 |
| 12914 | Светлоярский муниципальный район | п.Нариман | врезка на участке заявителя (нулевая врезка) | ООО "Газпром газораспределение Волгоград" | 34-24-505-61677 | ул.Гагарина, д.12/1 | | | | октябрь | 2024 |
| 12915 | Светлоярский муниципальный район | п.Нариман | врезка на участке заявителя (нулевая врезка) | ООО "Газпром газораспределение Волгоград" | 34-24-505-69258 | ул.Гагарина, д.12/2 | | | | декабрь | 2024 |
| 12916 | Светлоярский муниципальный район | п.Нариман | врезка на участке заявителя (нулевая врезка) | ООО "Газпром газораспределение Волгоград" | 34-24-505-65479 | ул.Гагарина, д.13/1 | | | | август | 2024 |
| 12917 | Светлоярский муниципальный район | п.Нариман | врезка на участке заявителя (нулевая врезка) | ООО "Газпром газораспределение Волгоград" | 34-24-505-65447 | ул.Гагарина, д.13/2 | | | | июнь | 2024 |
| 12918 | Светлоярский муниципальный район | п.Нариман | врезка на участке заявителя (нулевая врезка) | ООО "Газпром газораспределение Волгоград" | 34-24-505-65387 | ул.Гагарина, д.14/1 | | | | февраль | 2024 |
| 12919 | Светлоярский муниципальный район | п.Нариман | врезка на участке заявителя (нулевая врезка) | ООО "Газпром газораспределение Волгоград" | 34-24-505-69280 | ул.Гагарина, д.15/1 | | | | декабрь | 2024 |
| 12920 | Светлоярский муниципальный район | п.Нариман | врезка на участке заявителя (нулевая врезка) | ООО "Газпром газораспределение Волгоград" | 34-24-505-69308 | ул.Гагарина, д.15/2 | | | | июль | 2024 |
| 12921 | Светлоярский муниципальный район | п.Нариман | врезка на участке заявителя (нулевая врезка) | ООО "Газпром газораспределение Волгоград" | 34-24-505-65461 | ул.Гагарина, д.16/1 | | | | июль | 2024 |
| 12922 | Светлоярский муниципальный район | п.Нариман | врезка на участке заявителя (нулевая врезка) | ООО "Газпром газораспределение Волгоград" | 34-24-505-69260 | ул.Гагарина, д.17/2 | | | | декабрь | 2024 |
| 12923 | Светлоярский муниципальный район | п.Нариман | врезка на участке заявителя (нулевая врезка) | ООО "Газпром газораспределение Волгоград" | 34-24-505-60930 | ул.Гагарина, д.18/1 | | | | октябрь | 2024 |

| № п/п | Муниципальное образование | Наименование населенного пункта | Мероприятия, необходимые для подключения или создания технической возможности подключения домовладений, за исключением домовладений, расположенных в границах территории садоводства | Наименование газораспределительной организации | Код объекта строительства | Адрес домовладения (домовладений), за исключением домовладения (домовладений), расположенного в границах территории садоводства, для которого реализуются мероприятия, необходимые для подключения (улица, номер домовладения) | Адрес домовладения (домовладений), за исключением домовладения (домовладений), расположенного в границах территории садоводства, для которого реализуются мероприятия, необходимые для создания технической возможности его подключения (улица, номер домовладения) | Общее количество домовладений, за исключением домовладений, расположенных в границах территории садоводства, для которых реализуются мероприятия, необходимые для подключения | Общее количество домовладений, за исключением домовладений, расположенных в границах территории садоводства, для которых реализуются мероприятия, необходимые для создания технической возможности их подключения | Срок догазификации | |
|---|---|---|---|---|---|---|---|---|---|---|---|
| | | | | | | | | | | месяц | год |
| 1 | 2 | 3 | 4 | 5 | 6 | 7 | 8 | 9 | 10 | 11 | 12 |
| 12924 | Светлоярский муниципальный район | п.Нариман | врезка на участке заявителя (нулевая врезка) | ООО "Газпром газораспределение Волгоград" | 34-24-505-65499 | ул.Гагарина, д.18/2 | | | | декабрь | 2028 |
| 12925 | Светлоярский муниципальный район | п.Нариман | врезка на участке заявителя (нулевая врезка) | ООО "Газпром газораспределение Волгоград" | 34-24-505-61672 | ул.Гагарина, д.19/1 | | | | ноябрь | 2024 |
| 12926 | Светлоярский муниципальный район | п.Нариман | врезка на участке заявителя (нулевая врезка) | ООО "Газпром газораспределение Волгоград" | 34-24-505-62070 | ул.Гагарина, д.19/2 | | | | июнь | 2024 |
| 12927 | Светлоярский муниципальный район | п.Нариман | врезка на участке заявителя (нулевая врезка) | ООО "Газпром газораспределение Волгоград" | 34-24-505-65460 | ул.Гагарина, д.2/1 | | | | июль | 2024 |
| 12928 | Светлоярский муниципальный район | п.Нариман | врезка на участке заявителя (нулевая врезка) | ООО "Газпром газораспределение Волгоград" | 34-24-505-65427 | ул.Гагарина, д.20/1 | | | | июнь | 2024 |
| 12929 | Светлоярский муниципальный район | п.Нариман | врезка на участке заявителя (нулевая врезка) | ООО "Газпром газораспределение Волгоград" | 34-24-505-69302 | ул.Гагарина, д.20/2 | | | | апрель | 2024 |
| 12930 | Светлоярский муниципальный район | п.Нариман | врезка на участке заявителя (нулевая врезка) | ООО "Газпром газораспределение Волгоград" | 34-24-505-65478 | ул.Гагарина, д.3/2 | | | | август | 2024 |
| 12931 | Светлоярский муниципальный район | п.Нариман | врезка на участке заявителя (нулевая врезка) | ООО "Газпром газораспределение Волгоград" | 34-24-505-65401 | ул.Гагарина, д.5/1 | | | | апрель | 2024 |
| 12932 | Светлоярский муниципальный район | п.Нариман | врезка на участке заявителя (нулевая врезка) | ООО "Газпром газораспределение Волгоград" | 34-24-505-65386 | ул.Гагарина, д.5/2 | | | | февраль | 2024 |
| 12933 | Светлоярский муниципальный район | п.Нариман | врезка на участке заявителя (нулевая врезка) | ООО "Газпром газораспределение Волгоград" | 34-24-505-65455 | ул.Гагарина, д.6/2 | | | | июль | 2024 |
| 12934 | Светлоярский муниципальный район | п.Нариман | врезка на участке заявителя (нулевая врезка) | ООО "Газпром газораспределение Волгоград" | 34-24-505-65454 | ул.Гагарина, д.7/1 | | | | июль | 2024 |

| № п/п | Муниципальное образование | Наименование населенного пункта | Мероприятия, необходимые для подключения или создания технической возможности подключения домовладений, за исключением домовладений, расположенных в границах территории садоводства | Наименование газораспределительной организации | Код объекта строительства | Адрес домовладения (домовладений), за исключением домовладения (домовладений), расположенного в границах территории садоводства, для которого реализуются мероприятия, необходимые для подключения (улица, номер домовладения) | Адрес домовладения (домовладений), за исключением домовладения (домовладений), расположенного в границах территории садоводства, для которого реализуются мероприятия, необходимые для создания технической возможности его подключения (улица, номер домовладения) | Общее количество домовладений, за исключением домовладений, расположенных в границах территории садоводства, для которых реализуются мероприятия, необходимые для подключения | Общее количество домовладений, за исключением домовладений, расположенных в границах территории садоводства, для которых реализуются мероприятия, необходимые для создания технической возможности их подключения | Срок догазификации | |
|---|---|---|---|---|---|---|---|---|---|---|---|
| | | | | | | | | | | месяц | год |
| 1 | 2 | 3 | 4 | 5 | 6 | 7 | 8 | 9 | 10 | 11 | 12 |
| 12935 | Светлоярский муниципальный район | п.Нариман | врезка на участке заявителя (нулевая врезка) | ООО "Газпром газораспределение Волгоград" | 34-24-505-62072 | ул.Гагарина, д.8/1 | | | | июнь | 2024 |
| 12936 | Светлоярский муниципальный район | п.Нариман | врезка на участке заявителя (нулевая врезка) | ООО "Газпром газораспределение Волгоград" | 34-24-505-60932 | ул.Гагарина, д.8/2 | | | | ноябрь | 2024 |
| 12937 | Светлоярский муниципальный район | п.Нариман | врезка на участке заявителя (нулевая врезка) | ООО "Газпром газораспределение Волгоград" | 34-24-505-70002 | ул.Гагарина, д.9/1 | | | | июнь | 2024 |
| 12938 | Светлоярский муниципальный район | п.Нариман | врезка на участке заявителя (нулевая врезка) | ООО "Газпром газораспределение Волгоград" | 34-24-505-60892 | ул.Гагарина, д.9/2 | | | | январь | 2028 |
| 12939 | Светлоярский муниципальный район | п.Нариман | врезка на участке заявителя (нулевая врезка) | ООО "Газпром газораспределение Волгоград" | 34-24-505-65469 | ул.Героев, д.1 | | | | август | 2024 |
| 12940 | Светлоярский муниципальный район | п.Нариман | врезка на участке заявителя (нулевая врезка) | ООО "Газпром газораспределение Волгоград" | 34-24-505-65464 | ул.Героев, д.11/1 | | | | август | 2024 |
| 12941 | Светлоярский муниципальный район | п.Нариман | врезка на участке заявителя (нулевая врезка) | ООО "Газпром газораспределение Волгоград" | 34-24-505-61678 | ул.Героев, д.12/1 | | | | ноябрь | 2024 |
| 12942 | Светлоярский муниципальный район | п.Нариман | врезка на участке заявителя (нулевая врезка) | ООО "Газпром газораспределение Волгоград" | 34-24-505-65434 | ул.Героев, д.18 | | | | июнь | 2024 |
| 12943 | Светлоярский муниципальный район | п.Нариман | строительство газопровода-ввода | ООО "Газпром газораспределение Волгоград" | 34-24-505-65497 | ул.Героев, д.19 | | | | ноябрь | 2024 |
| 12944 | Светлоярский муниципальный район | п.Нариман | врезка на участке заявителя (нулевая врезка) | ООО "Газпром газораспределение Волгоград" | 34-24-505-60929 | ул.Героев, д.2 | | | | октябрь | 2024 |
| 12945 | Светлоярский муниципальный район | п.Нариман | врезка на участке заявителя (нулевая врезка) | ООО "Газпром газораспределение Волгоград" | 34-24-505-65405 | ул.Героев, д.21 | | | | апрель | 2024 |

| № п/п | Муниципальное образование | Наименование населенного пункта | Мероприятия, необходимые для подключения или создания технической возможности подключения домовладений, за исключением домовладений, расположенных в границах территории садоводства | Наименование газораспределительной организации | Код объекта строительства | Адрес домовладения (домовладений), за исключением домовладения (домовладений), расположенного в границах территории садоводства, для которого реализуются мероприятия, необходимые для подключения (улица, номер домовладения) | Адрес домовладения (домовладений), за исключением домовладения (домовладений), расположенного в границах территории садоводства, для которого реализуются мероприятия, необходимые для создания технической возможности его подключения (улица, номер домовладения) | Общее количество домовладений, за исключением домовладений, расположенных в границах территории садоводства, для которых реализуются мероприятия, необходимые для подключения | Общее количество домовладений, за исключением домовладений, расположенных в границах территории садоводства, для которых реализуются мероприятия, необходимые для создания технической возможности их подключения | Срок догазификации | |
|---|---|---|---|---|---|---|---|---|---|---|---|
| | | | | | | | | | | месяц | год |
| 1 | 2 | 3 | 4 | 5 | 6 | 7 | 8 | 9 | 10 | 11 | 12 |
| 12946 | Светлоярский муниципальный район | п.Нариман | врезка на участке заявителя (нулевая врезка) | ООО "Газпром газораспределение Волгоград" | 34-24-505-61979 | ул.Героев, д.23 | | | | июнь | 2024 |
| 12947 | Светлоярский муниципальный район | п.Нариман | врезка на участке заявителя (нулевая врезка) | ООО "Газпром газораспределение Волгоград" | 34-24-505-61980 | ул.Героев, д.24 | | | | июнь | 2024 |
| 12948 | Светлоярский муниципальный район | п.Нариман | врезка на участке заявителя (нулевая врезка) | ООО "Газпром газораспределение Волгоград" | 34-24-505-61913 | ул.Героев, д.27 | | | | июнь | 2024 |
| 12949 | Светлоярский муниципальный район | п.Нариман | врезка на участке заявителя (нулевая врезка) | ООО "Газпром газораспределение Волгоград" | 34-24-505-65496 | ул.Героев, д.3 | | | | ноябрь | 2024 |
| 12950 | Светлоярский муниципальный район | п.Нариман | врезка на участке заявителя (нулевая врезка) | ООО "Газпром газораспределение Волгоград" | 34-24-505-62088 | ул.Героев, д.30 | | | | июнь | 2024 |
| 12951 | Светлоярский муниципальный район | п.Нариман | врезка на участке заявителя (нулевая врезка) | ООО "Газпром газораспределение Волгоград" | 34-24-505-65437 | ул.Героев, д.31 | | | | июнь | 2024 |
| 12952 | Светлоярский муниципальный район | п.Нариман | врезка на участке заявителя (нулевая врезка) | ООО "Газпром газораспределение Волгоград" | 34-24-505-65484 | ул.Героев, д.34 | | | | август | 2024 |
| 12953 | Светлоярский муниципальный район | п.Нариман | врезка на участке заявителя (нулевая врезка) | ООО "Газпром газораспределение Волгоград" | 34-24-505-69298 | ул.Героев, д.35 | | | | апрель | 2024 |
| 12954 | Светлоярский муниципальный район | п.Нариман | врезка на участке заявителя (нулевая врезка) | ООО "Газпром газораспределение Волгоград" | 34-24-505-65462 | ул.Героев, д.4 | | | | июль | 2024 |
| 12955 | Светлоярский муниципальный район | п.Нариман | врезка на участке заявителя (нулевая врезка) | ООО "Газпром газораспределение Волгоград" | 34-24-505-65476 | ул.Героев, д.5 | | | | август | 2024 |
| 12956 | Светлоярский муниципальный район | п.Нариман | врезка на участке заявителя (нулевая врезка) | ООО "Газпром газораспределение Волгоград" | 34-24-505-65407 | ул.Героев, д.8 | | | | апрель | 2024 |

| № п/п | Муниципальное образование | Наименование населенного пункта | Мероприятия, необходимые для подключения или создания технической возможности подключения домовладений, за исключением домовладений, расположенных в границах территории садоводства | Наименование газораспределительной организации | Код объекта строительства | Адрес домовладения (домовладений), за исключением домовладения (домовладений), расположенного в границах территории садоводства, для которого реализуются мероприятия, необходимые для подключения (улица, номер домовладения) | Адрес домовладения (домовладений), за исключением домовладения (домовладений), расположенного в границах территории садоводства, для которого реализуются мероприятия, необходимые для создания технической возможности его подключения (улица, номер домовладения) | Общее количество домовладений, за исключением домовладений, расположенных в границах территории садоводства, для которых реализуются мероприятия, необходимые для подключения | Общее количество домовладений, за исключением домовладений, расположенных в границах территории садоводства, для которых реализуются мероприятия, необходимые для создания технической возможности их подключения | Срок догазификации | |
|---|---|---|---|---|---|---|---|---|---|---|---|
| | | | | | | | | | | месяц | год |
| 1 | 2 | 3 | 4 | 5 | 6 | 7 | 8 | 9 | 10 | 11 | 12 |
| 12957 | Светлоярский муниципальный район | п.Нариман | врезка на участке заявителя (нулевая врезка) | ООО "Газпром газораспределение Волгоград" | 34-24-505-61666 | ул.Жукова, д.1/1 | | | | октябрь | 2024 |
| 12958 | Светлоярский муниципальный район | п.Нариман | врезка на участке заявителя (нулевая врезка) | ООО "Газпром газораспределение Волгоград" | 34-24-505-61665 | ул.Жукова, д.1/2 | | | | октябрь | 2024 |
| 12959 | Светлоярский муниципальный район | п.Нариман | врезка на участке заявителя (нулевая врезка) | ООО "Газпром газораспределение Волгоград" | 34-25-505-60885 | ул.Жукова, д.10 | | | | март | 2028 |
| 12960 | Светлоярский муниципальный район | п.Нариман | врезка на участке заявителя (нулевая врезка) | ООО "Газпром газораспределение Волгоград" | 34-24-505-69277 | ул.Жукова, д.11/1 | | | | декабрь | 2024 |
| 12961 | Светлоярский муниципальный район | п.Нариман | врезка на участке заявителя (нулевая врезка) | ООО "Газпром газораспределение Волгоград" | 34-25-505-58041 | ул.Жукова, д.13/1 | | | | май | 2028 |
| 12962 | Светлоярский муниципальный район | п.Нариман | врезка на участке заявителя (нулевая врезка) | ООО "Газпром газораспределение Волгоград" | 34-24-505-69278 | ул.Жукова, д.13/2 | | | | декабрь | 2024 |
| 12963 | Светлоярский муниципальный район | п.Нариман | врезка на участке заявителя (нулевая врезка) | ООО "Газпром газораспределение Волгоград" | 34-24-505-60905 | ул.Жукова, д.14 | | | | декабрь | 2024 |
| 12964 | Светлоярский муниципальный район | п.Нариман | врезка на участке заявителя (нулевая врезка) | ООО "Газпром газораспределение Волгоград" | 34-24-505-69296 | ул.Жукова, д.17/1 | | | | декабрь | 2024 |
| 12965 | Светлоярский муниципальный район | п.Нариман | врезка на участке заявителя (нулевая врезка) | ООО "Газпром газораспределение Волгоград" | 34-24-505-65468 | ул.Жукова, д.18 | | | | август | 2024 |
| 12966 | Светлоярский муниципальный район | п.Нариман | врезка на участке заявителя (нулевая врезка) | ООО "Газпром газораспределение Волгоград" | 34-24-505-70012 | ул.Жукова, д.1а/1 | | | | июнь | 2024 |
| 12967 | Светлоярский муниципальный район | п.Нариман | врезка на участке заявителя (нулевая врезка) | ООО "Газпром газораспределение Волгоград" | 34-24-505-60925 | ул.Жукова, д.1б | | | | октябрь | 2024 |

| № п/п | Муниципальное образование | Наименование населенного пункта | Мероприятия, необходимые для подключения или создания технической возможности подключения домовладений, за исключением домовладений, расположенных в границах территории садоводства | Наименование газораспределительной организации | Код объекта строительства | Адрес домовладения (домовладений), за исключением домовладения (домовладений), расположенного в границах территории садоводства, для которого реализуются мероприятия, необходимые для подключения (улица, номер домовладения) | Адрес домовладения (домовладений), за исключением домовладения (домовладений), расположенного в границах территории садоводства, для которого реализуются мероприятия, необходимые для создания технической возможности его подключения (улица, номер домовладения) | Общее количество домовладений, за исключением домовладений, расположенных в границах территории садоводства, для которых реализуются мероприятия, необходимые для подключения | Общее количество домовладений, за исключением домовладений, расположенных в границах территории садоводства, для которых реализуются мероприятия, необходимые для создания технической возможности их подключения | Срок догазификации | |
|---|---|---|---|---|---|---|---|---|---|---|---|
| | | | | | | | | | | месяц | год |
| 1 | 2 | 3 | 4 | 5 | 6 | 7 | 8 | 9 | 10 | 11 | 12 |
| 12968 | Светлоярский муниципальный район | п.Нариман | врезка на участке заявителя (нулевая врезка) | ООО "Газпром газораспределение Волгоград" | 34-24-505-61718 | ул.Жукова, д.20 | | | | декабрь | 2024 |
| 12969 | Светлоярский муниципальный район | п.Нариман | врезка на участке заявителя (нулевая врезка) | ООО "Газпром газораспределение Волгоград" | 34-24-505-65426 | ул.Жукова, д.24 | | | | июнь | 2024 |
| 12970 | Светлоярский муниципальный район | п.Нариман | врезка на участке заявителя (нулевая врезка) | ООО "Газпром газораспределение Волгоград" | 34-24-505-68844 | ул.Жукова, д.2а/1 | | | | июнь | 2024 |
| 12971 | Светлоярский муниципальный район | п.Нариман | врезка на участке заявителя (нулевая врезка) | ООО "Газпром газораспределение Волгоград" | 34-24-505-70005 | ул.Жукова, д.3/1 | | | | июль | 2024 |
| 12972 | Светлоярский муниципальный район | п.Нариман | врезка на участке заявителя (нулевая врезка) | ООО "Газпром газораспределение Волгоград" | 34-24-505-65475 | ул.Жукова, д.3/2 | | | | август | 2024 |
| 12973 | Светлоярский муниципальный район | п.Нариман | врезка на участке заявителя (нулевая врезка) | ООО "Газпром газораспределение Волгоград" | 34-25-505-57953 | ул.Жукова, д.4 | | | | июнь | 2028 |
| 12974 | Светлоярский муниципальный район | п.Нариман | врезка на участке заявителя (нулевая врезка) | ООО "Газпром газораспределение Волгоград" | 34-24-505-61715 | ул.Жукова, д.5/1 | | | | июнь | 2024 |
| 12975 | Светлоярский муниципальный район | п.Нариман | врезка на участке заявителя (нулевая врезка) | ООО "Газпром газораспределение Волгоград" | 34-24-505-65444 | ул.Жукова, д.6а | | | | июнь | 2024 |
| 12976 | Светлоярский муниципальный район | п.Нариман | врезка на участке заявителя (нулевая врезка) | ООО "Газпром газораспределение Волгоград" | 34-24-505-65446 | ул.Жукова, д.7/1 | | | | июнь | 2024 |
| 12977 | Светлоярский муниципальный район | п.Нариман | врезка на участке заявителя (нулевая врезка) | ООО "Газпром газораспределение Волгоград" | 34-24-505-61912 | ул.Жукова, д.9/1 | | | | июнь | 2024 |
| 12978 | Светлоярский муниципальный район | п.Нариман | врезка на участке заявителя (нулевая врезка) | ООО "Газпром газораспределение Волгоград" | 34-24-505-61671 | ул.Жукова, д.9/2 | | | | октябрь | 2024 |

| № п/п | Муниципальное образование | Наименование населенного пункта | Мероприятия, необходимые для подключения или создания технической возможности подключения домовладений, за исключением домовладений, расположенных в границах территории садоводства | Наименование газораспределительной организации | Код объекта строительства | Адрес домовладения (домовладений), за исключением домовладения (домовладений), расположенного в границах территории садоводства, для которого реализуются мероприятия, необходимые для подключения (улица, номер домовладения) | Адрес домовладения (домовладений), за исключением домовладения (домовладений), расположенного в границах территории садоводства, для которого реализуются мероприятия, необходимые для создания технической возможности его подключения (улица, номер домовладения) | Общее количество домовладений, за исключением домовладений, расположенных в границах территории садоводства, для которых реализуются мероприятия, необходимые для подключения | Общее количество домовладений, за исключением домовладений, расположенных в границах территории садоводства, для которых реализуются мероприятия, необходимые для создания технической возможности их подключения | Срок догазификации | |
|---|---|---|---|---|---|---|---|---|---|---|---|
| | | | | | | | | | | месяц | год |
| 1 | 2 | 3 | 4 | 5 | 6 | 7 | 8 | 9 | 10 | 11 | 12 |
| 12979 | Светлоярский муниципальный район | п.Нариман | врезка на участке заявителя (нулевая врезка) | ООО "Газпром газораспределение Волгоград" | 34-24-505-65380 | ул.Зеленая, д.1/1 | | | | февраль | 2024 |
| 12980 | Светлоярский муниципальный район | п.Нариман | врезка на участке заявителя (нулевая врезка) | ООО "Газпром газораспределение Волгоград" | 34-24-505-60915 | ул.Зеленая, д.10 | | | | декабрь | 2024 |
| 12981 | Светлоярский муниципальный район | п.Нариман | врезка на участке заявителя (нулевая врезка) | ООО "Газпром газораспределение Волгоград" | 34-24-505-69264 | ул.Зеленая, д.11 | | | | декабрь | 2024 |
| 12982 | Светлоярский муниципальный район | п.Нариман | врезка на участке заявителя (нулевая врезка) | ООО "Газпром газораспределение Волгоград" | 34-24-505-65441 | ул.Зеленая, д.13 | | | | июнь | 2024 |
| 12983 | Светлоярский муниципальный район | п.Нариман | врезка на участке заявителя (нулевая врезка) | ООО "Газпром газораспределение Волгоград" | 34-24-505-65425 | ул.Зеленая, д.16 | | | | июнь | 2024 |
| 12984 | Светлоярский муниципальный район | п.Нариман | врезка на участке заявителя (нулевая врезка) | ООО "Газпром газораспределение Волгоград" | 34-24-505-69294 | ул.Зеленая, д.17 | | | | апрель | 2024 |
| 12985 | Светлоярский муниципальный район | п.Нариман | врезка на участке заявителя (нулевая врезка) | ООО "Газпром газораспределение Волгоград" | 34-24-505-65400 | ул.Зеленая, д.3 | | | | апрель | 2024 |
| 12986 | Светлоярский муниципальный район | п.Нариман | врезка на участке заявителя (нулевая врезка) | ООО "Газпром газораспределение Волгоград" | 34-24-505-65411 | ул.Зеленая, д.5 | | | | май | 2024 |
| 12987 | Светлоярский муниципальный район | п.Нариман | врезка на участке заявителя (нулевая врезка) | ООО "Газпром газораспределение Волгоград" | 34-24-505-62087 | ул.Зеленая, д.8 | | | | июнь | 2024 |
| 12988 | Светлоярский муниципальный район | п.Нариман | врезка на участке заявителя (нулевая врезка) | ООО "Газпром газораспределение Волгоград" | 34-25-505-58212 | ул.Комарова, д.1/1 | | | | январь | 2028 |
| 12989 | Светлоярский муниципальный район | п.Нариман | врезка на участке заявителя (нулевая врезка) | ООО "Газпром газораспределение Волгоград" | 34-24-505-65467 | ул.Комарова, д.10/1 | | | | август | 2024 |

| № п/п | Муниципальное образование | Наименование населенного пункта | Мероприятия, необходимые для подключения или создания технической возможности подключения домовладений, за исключением домовладений, расположенных в границах территории садоводства | Наименование газораспределительной организации | Код объекта строительства | Адрес домовладения (домовладений), за исключением домовладения (домовладений), расположенного в границах территории садоводства, для которого реализуются мероприятия, необходимые для подключения (улица, номер домовладения) | Адрес домовладения (домовладений), за исключением домовладения (домовладений), расположенного в границах территории садоводства, для которого реализуются мероприятия, необходимые для создания технической возможности его подключения (улица, номер домовладения) | Общее количество домовладений, за исключением домовладений, расположенных в границах территории садоводства, для которых реализуются мероприятия, необходимые для подключения | Общее количество домовладений, за исключением домовладений, расположенных в границах территории садоводства, для которых реализуются мероприятия, необходимые для создания технической возможности их подключения | Срок догазификации | |
|---|---|---|---|---|---|---|---|---|---|---|---|
| | | | | | | | | | | месяц | год |
| 1 | 2 | 3 | 4 | 5 | 6 | 7 | 8 | 9 | 10 | 11 | 12 |
| 12990 | Светлоярский муниципальный район | п.Нариман | врезка на участке заявителя (нулевая врезка) | ООО "Газпром газораспределение Волгоград" | 34-24-505-65440 | ул.Комарова, д.10/2 | | | | июнь | 2024 |
| 12991 | Светлоярский муниципальный район | п.Нариман | врезка на участке заявителя (нулевая врезка) | ООО "Газпром газораспределение Волгоград" | 34-24-505-65472 | ул.Комарова, д.2/1 | | | | август | 2024 |
| 12992 | Светлоярский муниципальный район | п.Нариман | врезка на участке заявителя (нулевая врезка) | ООО "Газпром газораспределение Волгоград" | 34-24-505-60902 | ул.Комарова, д.2/2 | | | | декабрь | 2024 |
| 12993 | Светлоярский муниципальный район | п.Нариман | врезка на участке заявителя (нулевая врезка) | ООО "Газпром газораспределение Волгоград" | 34-24-505-65385 | ул.Комарова, д.3/1 | | | | февраль | 2024 |
| 12994 | Светлоярский муниципальный район | п.Нариман | врезка на участке заявителя (нулевая врезка) | ООО "Газпром газораспределение Волгоград" | 34-24-505-65477 | ул.Комарова, д.3/2 | | | | август | 2024 |
| 12995 | Светлоярский муниципальный район | п.Нариман | врезка на участке заявителя (нулевая врезка) | ООО "Газпром газораспределение Волгоград" | 34-24-505-69291 | ул.Комарова, д.4/1 | | | | июнь | 2024 |
| 12996 | Светлоярский муниципальный район | п.Нариман | врезка на участке заявителя (нулевая врезка) | ООО "Газпром газораспределение Волгоград" | 34-24-505-61643 | ул.Комарова, д.4/2 | | | | декабрь | 2024 |
| 12997 | Светлоярский муниципальный район | п.Нариман | врезка на участке заявителя (нулевая врезка) | ООО "Газпром газораспределение Волгоград" | 34-24-505-69259 | ул.Комарова, д.5/1 | | | | декабрь | 2024 |
| 12998 | Светлоярский муниципальный район | п.Нариман | врезка на участке заявителя (нулевая врезка) | ООО "Газпром газораспределение Волгоград" | 34-24-505-65384 | ул.Комарова, д.5/2 | | | | февраль | 2024 |
| 12999 | Светлоярский муниципальный район | п.Нариман | врезка на участке заявителя (нулевая врезка) | ООО "Газпром газораспределение Волгоград" | 34-24-505-65383 | ул.Комарова, д.6/1 | | | | февраль | 2024 |
| 13000 | Светлоярский муниципальный район | п.Нариман | врезка на участке заявителя (нулевая врезка) | ООО "Газпром газораспределение Волгоград" | 34-24-505-65424 | ул.Комарова, д.7/2 | | | | июнь | 2024 |

| № п/п | Муниципальное образование | Наименование населенного пункта | Мероприятия, необходимые для подключения или создания технической возможности подключения домовладений, за исключением домовладений, расположенных в границах территории садоводства | Наименование газораспределительной организации | Код объекта строительства | Адрес домовладения (домовладений), за исключением домовладения (домовладений), расположенного в границах территории садоводства, для которого реализуются мероприятия, необходимые для подключения (улица, номер домовладения) | Адрес домовладения (домовладений), за исключением домовладения (домовладений), расположенного в границах территории садоводства, для которого реализуются мероприятия, необходимые для создания технической возможности его подключения (улица, номер домовладения) | Общее количество домовладений, за исключением домовладений, расположенных в границах территории садоводства, для которых реализуются мероприятия, необходимые для подключения | Общее количество домовладений, за исключением домовладений, расположенных в границах территории садоводства, для которых реализуются мероприятия, необходимые для создания технической возможности их подключения | Срок догазификации | |
|---|---|---|---|---|---|---|---|---|---|---|---|
| | | | | | | | | | | месяц | год |
| 1 | 2 | 3 | 4 | 5 | 6 | 7 | 8 | 9 | 10 | 11 | 12 |
| 13001 | Светлоярский муниципальный район | п.Нариман | врезка на участке заявителя (нулевая врезка) | ООО "Газпром газораспределение Волгоград" | 34-24-505-69273 | ул.Комарова, д.9/1 | | | | июнь | 2024 |
| 13002 | Светлоярский муниципальный район | п.Нариман | врезка на участке заявителя (нулевая врезка) | ООО "Газпром газораспределение Волгоград" | 34-24-505-60901 | ул.Комарова, д.9/2 | | | | декабрь | 2024 |
| 13003 | Светлоярский муниципальный район | п.Нариман | врезка на участке заявителя (нулевая врезка) | ООО "Газпром газораспределение Волгоград" | 34-24-505-69313 | ул.Комсомольская, д.11 | | | | февраль | 2024 |
| 13004 | Светлоярский муниципальный район | п.Нариман | врезка на участке заявителя (нулевая врезка) | ООО "Газпром газораспределение Волгоград" | 34-24-505-65399 | ул.Комсомольская, д.14 | | | | апрель | 2024 |
| 13005 | Светлоярский муниципальный район | п.Нариман | врезка на участке заявителя (нулевая врезка) | ООО "Газпром газораспределение Волгоград" | 34-24-505-61700 | ул.Комсомольская, д.1а | | | | октябрь | 2024 |
| 13006 | Светлоярский муниципальный район | п.Нариман | врезка на участке заявителя (нулевая врезка) | ООО "Газпром газораспределение Волгоград" | 34-24-505-60923 | ул.Комсомольская, д.2 | | | | ноябрь | 2024 |
| 13007 | Светлоярский муниципальный район | п.Нариман | врезка на участке заявителя (нулевая врезка) | ООО "Газпром газораспределение Волгоград" | 34-24-505-61911 | ул.Комсомольская, д.4 | | | | июнь | 2023 |
| 13008 | Светлоярский муниципальный район | п.Нариман | врезка на участке заявителя (нулевая врезка) | ООО "Газпром газораспределение Волгоград" | 34-24-505-65398 | ул.Комсомольская, д.5 | | | | апрель | 2024 |
| 13009 | Светлоярский муниципальный район | п.Нариман | врезка на участке заявителя (нулевая врезка) | ООО "Газпром газораспределение Волгоград" | 34-24-505-65493 | ул.Комсомольская, д.6 | | | | октябрь | 2024 |
| 13010 | Светлоярский муниципальный район | п.Нариман | врезка на участке заявителя (нулевая врезка) | ООО "Газпром газораспределение Волгоград" | 34-24-505-65397 | ул.Комсомольская, д.9а | | | | апрель | 2024 |
| 13011 | Светлоярский муниципальный район | п.Нариман | врезка на участке заявителя (нулевая врезка) | ООО "Газпром газораспределение Волгоград" | 34-24-505-61680 | ул.Луговая, д.1 | | | | октябрь | 2024 |

| № п/п | Муниципальное образование | Наименование населенного пункта | Мероприятия, необходимые для подключения или создания технической возможности подключения домовладений, за исключением домовладений, расположенных в границах территории садоводства | Наименование газораспределительной организации | Код объекта строительства | Адрес домовладения (домовладений), за исключением домовладения (домовладений), расположенного в границах территории садоводства, для которого реализуются мероприятия, необходимые для подключения (улица, номер домовладения) | Адрес домовладения (домовладений), за исключением домовладения (домовладений), расположенного в границах территории садоводства, для которого реализуются мероприятия, необходимые для создания технической возможности его подключения (улица, номер домовладения) | Общее количество домовладений, за исключением домовладений, расположенных в границах территории садоводства, для которых реализуются мероприятия, необходимые для подключения | Общее количество домовладений, за исключением домовладений, расположенных в границах территории садоводства, для которых реализуются мероприятия, необходимые для создания технической возможности их подключения | Срок догазификации | |
|---|---|---|---|---|---|---|---|---|---|---|---|
| | | | | | | | | | | месяц | год |
| 1 | 2 | 3 | 4 | 5 | 6 | 7 | 8 | 9 | 10 | 11 | 12 |
| 13012 | Светлоярский муниципальный район | п.Нариман | врезка на участке заявителя (нулевая врезка) | ООО "Газпром газораспределение Волгоград" | 34-24-505-70105 | ул.Луговая, д.2/1 | | | | июнь | 2024 |
| 13013 | Светлоярский муниципальный район | п.Нариман | врезка на участке заявителя (нулевая врезка) | ООО "Газпром газораспределение Волгоград" | 34-24-505-65423 | ул.Луговая, д.2/2 | | | | июнь | 2024 |
| 13014 | Светлоярский муниципальный район | п.Нариман | врезка на участке заявителя (нулевая врезка) | ООО "Газпром газораспределение Волгоград" | 34-24-505-65457 | ул.Луговая, д.3/1 | | | | июль | 2024 |
| 13015 | Светлоярский муниципальный район | п.Нариман | врезка на участке заявителя (нулевая врезка) | ООО "Газпром газораспределение Волгоград" | 34-24-505-65396 | ул.Луговая, д.4/1 | | | | апрель | 2024 |
| 13016 | Светлоярский муниципальный район | п.Нариман | врезка на участке заявителя (нулевая врезка) | ООО "Газпром газораспределение Волгоград" | 34-24-505-61654 | ул.Луговая, д.4/2 | | | | ноябрь | 2024 |
| 13017 | Светлоярский муниципальный район | п.Нариман | врезка на участке заявителя (нулевая врезка) | ООО "Газпром газораспределение Волгоград" | 34-24-505-65439 | ул.Луговая, д.5/2 | | | | июнь | 2024 |
| 13018 | Светлоярский муниципальный район | п.Нариман | врезка на участке заявителя (нулевая врезка) | ООО "Газпром газораспределение Волгоград" | 34-24-505-61910 | ул.Луговая, д.6/2 | | | | июнь | 2024 |
| 13019 | Светлоярский муниципальный район | п.Нариман | врезка на участке заявителя (нулевая врезка) | ООО "Газпром газораспределение Волгоград" | 34-24-505-61695 | ул.Луговая, д.7/1 | | | | октябрь | 2024 |
| 13020 | Светлоярский муниципальный район | п.Нариман | врезка на участке заявителя (нулевая врезка) | ООО "Газпром газораспределение Волгоград" | 34-24-505-65483 | ул.Луговая, д.7/2 | | | | август | 2024 |
| 13021 | Светлоярский муниципальный район | п.Нариман | врезка на участке заявителя (нулевая врезка) | ООО "Газпром газораспределение Волгоград" | 34-24-505-61664 | ул.Луговая, д.9 | | | | ноябрь | 2024 |
| 13022 | Светлоярский муниципальный район | п.Нариман | врезка на участке заявителя (нулевая врезка) | ООО "Газпром газораспределение Волгоград" | 34-24-505-65422 | ул.Мира, д.1 | | | | июнь | 2024 |

| № п/п | Муниципальное образование | Наименование населенного пункта | Мероприятия, необходимые для подключения или создания технической возможности подключения домовладений, за исключением домовладений, расположенных в границах территории садоводства | Наименование газораспределительной организации | Код объекта строительства | Адрес домовладения (домовладений), за исключением домовладения (домовладений), расположенного в границах территории садоводства, для которого реализуются мероприятия, необходимые для подключения (улица, номер домовладения) | Адрес домовладения (домовладений), за исключением домовладения (домовладений), расположенного в границах территории садоводства, для которого реализуются мероприятия, необходимые для создания технической возможности его подключения (улица, номер домовладения) | Общее количество домовладений, за исключением домовладений, расположенных в границах территории садоводства, для которых реализуются мероприятия, необходимые для подключения | Общее количество домовладений, за исключением домовладений, расположенных в границах территории садоводства, для которых реализуются мероприятия, необходимые для создания технической возможности их подключения | Срок догазификации | |
|---|---|---|---|---|---|---|---|---|---|---|---|
| | | | | | | | | | | месяц | год |
| 1 | 2 | 3 | 4 | 5 | 6 | 7 | 8 | 9 | 10 | 11 | 12 |
| 13023 | Светлоярский муниципальный район | п.Нариман | врезка на участке заявителя (нулевая врезка) | ООО "Газпром газораспределение Волгоград" | 34-24-505-61685 | ул.Мира, д.10 | | | | ноябрь | 2024 |
| 13024 | Светлоярский муниципальный район | п.Нариман | врезка на участке заявителя (нулевая врезка) | ООО "Газпром газораспределение Волгоград" | 34-24-505-69274 | ул.Мира, д.12 | | | | июнь | 2024 |
| 13025 | Светлоярский муниципальный район | п.Нариман | врезка на участке заявителя (нулевая врезка) | ООО "Газпром газораспределение Волгоград" | 34-24-505-62085 | ул.Мира, д.18 | | | | июнь | 2024 |
| 13026 | Светлоярский муниципальный район | п.Нариман | врезка на участке заявителя (нулевая врезка) | ООО "Газпром газораспределение Волгоград" | 34-24-505-65421 | ул.Мира, д.19/1 | | | | июнь | 2024 |
| 13027 | Светлоярский муниципальный район | п.Нариман | врезка на участке заявителя (нулевая врезка) | ООО "Газпром газораспределение Волгоград" | 34-24-505-65433 | ул.Мира, д.3 | | | | июнь | 2024 |
| 13028 | Светлоярский муниципальный район | п.Нариман | врезка на участке заявителя (нулевая врезка) | ООО "Газпром газораспределение Волгоград" | 34-24-505-65420 | ул.Мира, д.30 | | | | июнь | 2024 |
| 13029 | Светлоярский муниципальный район | п.Нариман | врезка на участке заявителя (нулевая врезка) | ООО "Газпром газораспределение Волгоград" | 34-24-505-65395 | ул.Мира, д.7 | | | | апрель | 2024 |
| 13030 | Светлоярский муниципальный район | п.Нариман | врезка на участке заявителя (нулевая врезка) | ООО "Газпром газораспределение Волгоград" | 34-24-505-65453 | ул.Мира, д.8 | | | | июль | 2024 |
| 13031 | Светлоярский муниципальный район | п.Нариман | врезка на участке заявителя (нулевая врезка) | ООО "Газпром газораспределение Волгоград" | 34-24-505-65452 | ул.Мира, д.9 | | | | июль | 2024 |
| 13032 | Светлоярский муниципальный район | п.Нариман | врезка на участке заявителя (нулевая врезка) | ООО "Газпром газораспределение Волгоград" | 34-24-505-62069 | ул.Молодежная, д.11 | | | | июнь | 2024 |
| 13033 | Светлоярский муниципальный район | п.Нариман | строительство газопровода-ввода | ООО "Газпром газораспределение Волгоград" | 34-24-505-70106 | ул.Молодежная, д.11а | | | | июнь | 2024 |

| № п/п | Муниципальное образование | Наименование населенного пункта | Мероприятия, необходимые для подключения или создания технической возможности подключения домовладений, за исключением домовладений, расположенных в границах территории садоводства | Наименование газораспределительной организации | Код объекта строительства | Адрес домовладения (домовладений), за исключением домовладения (домовладений), расположенного в границах территории садоводства, для которого реализуются мероприятия, необходимые для подключения (улица, номер домовладения) | Адрес домовладения (домовладений), за исключением домовладения (домовладений), расположенного в границах территории садоводства, для которого реализуются мероприятия, необходимые для создания технической возможности его подключения (улица, номер домовладения) | Общее количество домовладений, за исключением домовладений, расположенных в границах территории садоводства, для которых реализуются мероприятия, необходимые для подключения | Общее количество домовладений, за исключением домовладений, расположенных в границах территории садоводства, для которых реализуются мероприятия, необходимые для создания технической возможности их подключения | Срок догазификации | |
|---|---|---|---|---|---|---|---|---|---|---|---|
| | | | | | | | | | | месяц | год |
| 1 | 2 | 3 | 4 | 5 | 6 | 7 | 8 | 9 | 10 | 11 | 12 |
| 13034 | Светлоярский муниципальный район | п.Нариман | врезка на участке заявителя (нулевая врезка) | ООО "Газпром газораспределение Волгоград" | 34-24-505-70018 | ул.Молодежная, д.12 | | | | февраль | 2024 |
| 13035 | Светлоярский муниципальный район | п.Нариман | врезка на участке заявителя (нулевая врезка) | ООО "Газпром газораспределение Волгоград" | 34-24-505-69270 | ул.Молодежная, д.13 | | | | декабрь | 2024 |
| 13036 | Светлоярский муниципальный район | п.Нариман | врезка на участке заявителя (нулевая врезка) | ООО "Газпром газораспределение Волгоград" | 34-24-505-65379 | ул.Молодежная, д.15а | | | | февраль | 2024 |
| 13037 | Светлоярский муниципальный район | п.Нариман | врезка на участке заявителя (нулевая врезка) | ООО "Газпром газораспределение Волгоград" | 34-24-505-68845 | ул.Молодежная, д.16 | | | | июнь | 2024 |
| 13038 | Светлоярский муниципальный район | п.Нариман | врезка на участке заявителя (нулевая врезка) | ООО "Газпром газораспределение Волгоград" | 34-24-505-65451 | ул.Молодежная, д.19 | | | | июль | 2024 |
| 13039 | Светлоярский муниципальный район | п.Нариман | врезка на участке заявителя (нулевая врезка) | ООО "Газпром газораспределение Волгоград" | 34-24-505-65394 | ул.Молодежная, д.20 | | | | апрель | 2024 |
| 13040 | Светлоярский муниципальный район | п.Нариман | врезка на участке заявителя (нулевая врезка) | ООО "Газпром газораспределение Волгоград" | 34-24-505-65393 | ул.Молодежная, д.22 | | | | апрель | 2024 |
| 13041 | Светлоярский муниципальный район | п.Нариман | врезка на участке заявителя (нулевая врезка) | ООО "Газпром газораспределение Волгоград" | 34-24-505-65392 | ул.Молодежная, д.27 | | | | апрель | 2024 |
| 13042 | Светлоярский муниципальный район | п.Нариман | врезка на участке заявителя (нулевая врезка) | ООО "Газпром газораспределение Волгоград" | 34-24-505-70008 | ул.Молодежная, д.28 | | | | июль | 2024 |
| 13043 | Светлоярский муниципальный район | п.Нариман | врезка на участке заявителя (нулевая врезка) | ООО "Газпром газораспределение Волгоград" | 34-24-505-65459 | ул.Молодежная, д.4 | | | | июль | 2024 |
| 13044 | Светлоярский муниципальный район | п.Нариман | врезка на участке заявителя (нулевая врезка) | ООО "Газпром газораспределение Волгоград" | 34-24-505-61658 | ул.Молодежная, д.8 | | | | ноябрь | 2024 |

| № п/п | Муниципальное образование | Наименование населенного пункта | Мероприятия, необходимые для подключения или создания технической возможности подключения домовладений, за исключением домовладений, расположенных в границах территории садоводства | Наименование газораспределительной организации | Код объекта строительства | Адрес домовладения (домовладений), за исключением домовладения (домовладений), расположенного в границах территории садоводства, для которого реализуются мероприятия, необходимые для подключения (улица, номер домовладения) | Адрес домовладения (домовладений), за исключением домовладения (домовладений), расположенного в границах территории садоводства, для которого реализуются мероприятия, необходимые для создания технической возможности его подключения (улица, номер домовладения) | Общее количество домовладений, за исключением домовладений, расположенных в границах территории садоводства, для которых реализуются мероприятия, необходимые для подключения | Общее количество домовладений, за исключением домовладений, расположенных в границах территории садоводства, для которых реализуются мероприятия, необходимые для создания технической возможности их подключения | Срок догазификации | |
|---|---|---|---|---|---|---|---|---|---|---|---|
| | | | | | | | | | | месяц | год |
| 1 | 2 | 3 | 4 | 5 | 6 | 7 | 8 | 9 | 10 | 11 | 12 |
| 13045 | Светлоярский муниципальный район | п.Нариман | врезка на участке заявителя (нулевая врезка) | ООО "Газпром газораспределение Волгоград" | 34-24-505-62074 | ул.Новая, д.1 | | | | декабрь | 2024 |
| 13046 | Светлоярский муниципальный район | п.Нариман | врезка на участке заявителя (нулевая врезка) | ООО "Газпром газораспределение Волгоград" | 34-24-505-69309 | ул.Новая, д.1а/1 | | | | июль | 2024 |
| 13047 | Светлоярский муниципальный район | п.Нариман | врезка на участке заявителя (нулевая врезка) | ООО "Газпром газораспределение Волгоград" | 34-24-505-69299 | ул.Новая, д.1а/2 | | | | апрель | 2024 |
| 13048 | Светлоярский муниципальный район | п.Нариман | врезка на участке заявителя (нулевая врезка) | ООО "Газпром газораспределение Волгоград" | 34-24-505-65406 | ул.Новая, д.2 | | | | апрель | 2024 |
| 13049 | Светлоярский муниципальный район | п.Нариман | врезка на участке заявителя (нулевая врезка) | ООО "Газпром газораспределение Волгоград" | 34-24-505-65419 | ул.Новая, д.3 | | | | июнь | 2024 |
| 13050 | Светлоярский муниципальный район | п.Нариман | врезка на участке заявителя (нулевая врезка) | ООО "Газпром газораспределение Волгоград" | 34-24-505-70000 | ул.Новая, д.5 | | | | апрель | 2024 |
| 13051 | Светлоярский муниципальный район | п.Нариман | врезка на участке заявителя (нулевая врезка) | ООО "Газпром газораспределение Волгоград" | 34-24-505-69275 | ул.Новая, д.7 | | | | июнь | 2024 |
| 13052 | Светлоярский муниципальный район | п.Нариман | врезка на участке заявителя (нулевая врезка) | ООО "Газпром газораспределение Волгоград" | 34-24-505-69268 | ул.Новая, д.8 | | | | июнь | 2024 |
| 13053 | Светлоярский муниципальный район | п.Нариман | врезка на участке заявителя (нулевая врезка) | ООО "Газпром газораспределение Волгоград" | 34-24-505-70007 | ул.Октябрьская, д.1/1 | | | | июль | 2024 |
| 13054 | Светлоярский муниципальный район | п.Нариман | врезка на участке заявителя (нулевая врезка) | ООО "Газпром газораспределение Волгоград" | 34-24-505-61667 | ул.Октябрьская, д.10/1 | | | | октябрь | 2024 |
| 13055 | Светлоярский муниципальный район | п.Нариман | врезка на участке заявителя (нулевая врезка) | ООО "Газпром газораспределение Волгоград" | 34-24-505-69995 | ул.Октябрьская, д.10/2 | | | | апрель | 2024 |

| № п/п | Муниципальное образование | Наименование населенного пункта | Мероприятия, необходимые для подключения или создания технической возможности подключения домовладений, за исключением домовладений, расположенных в границах территории садоводства | Наименование газораспределительной организации | Код объекта строительства | Адрес домовладения (домовладений), за исключением домовладения (домовладений), расположенного в границах территории садоводства, для которого реализуются мероприятия, необходимые для подключения (улица, номер домовладения) | Адрес домовладения (домовладений), за исключением домовладения (домовладений), расположенного в границах территории садоводства, для которого реализуются мероприятия, необходимые для создания технической возможности его подключения (улица, номер домовладения) | Общее количество домовладений, за исключением домовладений, расположенных в границах территории садоводства, для которых реализуются мероприятия, необходимые для подключения | Общее количество домовладений, за исключением домовладений, расположенных в границах территории садоводства, для которых реализуются мероприятия, необходимые для создания технической возможности их подключения | Срок догазификации | |
|---|---|---|---|---|---|---|---|---|---|---|---|
| | | | | | | | | | | месяц | год |
| 1 | 2 | 3 | 4 | 5 | 6 | 7 | 8 | 9 | 10 | 11 | 12 |
| 13056 | Светлоярский муниципальный район | п.Нариман | врезка на участке заявителя (нулевая врезка) | ООО "Газпром газораспределение Волгоград" | 34-24-505-61659 | ул.Октябрьская, д.12/2 | | | | ноябрь | 2024 |
| 13057 | Светлоярский муниципальный район | п.Нариман | врезка на участке заявителя (нулевая врезка) | ООО "Газпром газораспределение Волгоград" | 34-24-505-61683 | ул.Октябрьская, д.14/2 | | | | ноябрь | 2024 |
| 13058 | Светлоярский муниципальный район | п.Нариман | врезка на участке заявителя (нулевая врезка) | ООО "Газпром газораспределение Волгоград" | 34-24-505-60907 | ул.Октябрьская, д.15/1 | | | | декабрь | 2024 |
| 13059 | Светлоярский муниципальный район | п.Нариман | врезка на участке заявителя (нулевая врезка) | ООО "Газпром газораспределение Волгоград" | 34-24-505-70009 | ул.Октябрьская, д.15/2 | | | | июль | 2024 |
| 13060 | Светлоярский муниципальный район | п.Нариман | врезка на участке заявителя (нулевая врезка) | ООО "Газпром газораспределение Волгоград" | 34-24-505-65495 | ул.Октябрьская, д.16/1 | | | | октябрь | 2024 |
| 13061 | Светлоярский муниципальный район | п.Нариман | врезка на участке заявителя (нулевая врезка) | ООО "Газпром газораспределение Волгоград" | 34-24-505-65418 | ул.Октябрьская, д.16/2 | | | | июнь | 2024 |
| 13062 | Светлоярский муниципальный район | п.Нариман | врезка на участке заявителя (нулевая врезка) | ООО "Газпром газораспределение Волгоград" | 34-24-505-69312 | ул.Октябрьская, д.17/2 | | | | февраль | 2024 |
| 13063 | Светлоярский муниципальный район | п.Нариман | врезка на участке заявителя (нулевая врезка) | ООО "Газпром газораспределение Волгоград" | 34-24-505-70003 | ул.Октябрьская, д.18/1 | | | | июль | 2024 |
| 13064 | Светлоярский муниципальный район | п.Нариман | врезка на участке заявителя (нулевая врезка) | ООО "Газпром газораспределение Волгоград" | 34-24-505-65473 | ул.Октябрьская, д.1а | | | | август | 2024 |
| 13065 | Светлоярский муниципальный район | п.Нариман | врезка на участке заявителя (нулевая врезка) | ООО "Газпром газораспределение Волгоград" | 34-24-505-70023 | ул.Октябрьская, д.2/1 | | | | июль | 2024 |
| 13066 | Светлоярский муниципальный район | п.Нариман | врезка на участке заявителя (нулевая врезка) | ООО "Газпром газораспределение Волгоград" | 34-25-505-60884 | ул.Октябрьская, д.3/1 | | | | март | 2028 |

| № п/п | Муниципальное образование | Наименование населенного пункта | Мероприятия, необходимые для подключения или создания технической возможности подключения домовладений, за исключением домовладений, расположенных в границах территории садоводства | Наименование газораспределительной организации | Код объекта строительства | Адрес домовладения (домовладений), за исключением домовладения (домовладений), расположенного в границах территории садоводства, для которого реализуются мероприятия, необходимые для подключения (улица, номер домовладения) | Адрес домовладения (домовладений), за исключением домовладения (домовладений), расположенного в границах территории садоводства, для которого реализуются мероприятия, необходимые для создания технической возможности его подключения (улица, номер домовладения) | Общее количество домовладений, за исключением домовладений, расположенных в границах территории садоводства, для которых реализуются мероприятия, необходимые для подключения | Общее количество домовладений, за исключением домовладений, расположенных в границах территории садоводства, для которых реализуются мероприятия, необходимые для создания технической возможности их подключения | Срок догазификации | |
|---|---|---|---|---|---|---|---|---|---|---|---|
| | | | | | | | | | | месяц | год |
| 1 | 2 | 3 | 4 | 5 | 6 | 7 | 8 | 9 | 10 | 11 | 12 |
| 13067 | Светлоярский муниципальный район | п.Нариман | врезка на участке заявителя (нулевая врезка) | ООО "Газпром газораспределение Волгоград" | 34-24-505-70011 | ул.Октябрьская, д.4/1 | | | | февраль | 2024 |
| 13068 | Светлоярский муниципальный район | п.Нариман | врезка на участке заявителя (нулевая врезка) | ООО "Газпром газораспределение Волгоград" | 34-24-505-65450 | ул.Октябрьская, д.5/2 | | | | июль | 2024 |
| 13069 | Светлоярский муниципальный район | п.Нариман | врезка на участке заявителя (нулевая врезка) | ООО "Газпром газораспределение Волгоград" | 34-24-505-70015 | ул.Октябрьская, д.6/2 | | | | июнь | 2024 |
| 13070 | Светлоярский муниципальный район | п.Нариман | врезка на участке заявителя (нулевая врезка) | ООО "Газпром газораспределение Волгоград" | 34-24-505-65391 | ул.Октябрьская, д.8/2 | | | | апрель | 2024 |
| 13071 | Светлоярский муниципальный район | п.Нариман | врезка на участке заявителя (нулевая врезка) | ООО "Газпром газораспределение Волгоград" | 34-24-505-70014 | ул.Октябрьская, д.9/1 | | | | июль | 2024 |
| 13072 | Светлоярский муниципальный район | п.Нариман | врезка на участке заявителя (нулевая врезка) | ООО "Газпром газораспределение Волгоград" | 34-24-505-69272 | ул.Октябрьская, д.9/2 | | | | июнь | 2024 |
| 13073 | Светлоярский муниципальный район | п.Нариман | врезка на участке заявителя (нулевая врезка) | ООО "Газпром газораспределение Волгоград" | 34-24-505-69306 | ул.Подгорная, д.1 | | | | июль | 2024 |
| 13074 | Светлоярский муниципальный район | п.Нариман | врезка на участке заявителя (нулевая врезка) | ООО "Газпром газораспределение Волгоград" | 34-24-505-65417 | ул.Подгорная, д.12 | | | | июнь | 2024 |
| 13075 | Светлоярский муниципальный район | п.Нариман | врезка на участке заявителя (нулевая врезка) | ООО "Газпром газораспределение Волгоград" | 34-24-505-62075 | ул.Подгорная, д.17 | | | | июнь | 2024 |
| 13076 | Светлоярский муниципальный район | п.Нариман | врезка на участке заявителя (нулевая врезка) | ООО "Газпром газораспределение Волгоград" | 34-24-505-61668 | ул.Подгорная, д.18 | | | | октябрь | 2024 |
| 13077 | Светлоярский муниципальный район | п.Нариман | врезка на участке заявителя (нулевая врезка) | ООО "Газпром газораспределение Волгоград" | 34-24-505-65416 | ул.Подгорная, д.1а | | | | июнь | 2024 |

| № п/п | Муниципальное образование | Наименование населенного пункта | Мероприятия, необходимые для подключения или создания технической возможности подключения домовладений, за исключением домовладений, расположенных в границах территории садоводства | Наименование газораспределительной организации | Код объекта строительства | Адрес домовладения (домовладений), за исключением домовладения (домовладений), расположенного в границах территории садоводства, для которого реализуются мероприятия, необходимые для подключения (улица, номер домовладения) | Адрес домовладения (домовладений), за исключением домовладения (домовладений), расположенного в границах территории садоводства, для которого реализуются мероприятия, необходимые для создания технической возможности его подключения (улица, номер домовладения) | Общее количество домовладений, за исключением домовладений, расположенных в границах территории садоводства, для которых реализуются мероприятия, необходимые для подключения | Общее количество домовладений, за исключением домовладений, расположенных в границах территории садоводства, для которых реализуются мероприятия, необходимые для создания технической возможности их подключения | Срок догазификации | |
|---|---|---|---|---|---|---|---|---|---|---|---|
| | | | | | | | | | | месяц | год |
| 1 | 2 | 3 | 4 | 5 | 6 | 7 | 8 | 9 | 10 | 11 | 12 |
| 13078 | Светлоярский муниципальный район | п.Нариман | врезка на участке заявителя (нулевая врезка) | ООО "Газпром газораспределение Волгоград" | 34-24-505-65378 | ул.Подгорная, д.2 | | | | февраль | 2024 |
| 13079 | Светлоярский муниципальный район | п.Нариман | врезка на участке заявителя (нулевая врезка) | ООО "Газпром газораспределение Волгоград" | 34-25-505-57941 | ул.Подгорная, д.5 | | | | июнь | 2028 |
| 13080 | Светлоярский муниципальный район | п.Нариман | врезка на участке заявителя (нулевая врезка) | ООО "Газпром газораспределение Волгоград" | 34-24-505-65485 | ул.Подгорная, д.7 | | | | сентябрь | 2024 |
| 13081 | Светлоярский муниципальный район | п.Нариман | врезка на участке заявителя (нулевая врезка) | ООО "Газпром газораспределение Волгоград" | 34-24-505-65498 | ул.Полевая, д.11/2 | | | | сентябрь | 2028 |
| 13082 | Светлоярский муниципальный район | п.Нариман | врезка на участке заявителя (нулевая врезка) | ООО "Газпром газораспределение Волгоград" | 34-24-505-69990 | ул.Полевая, д.8 | | | | апрель | 2024 |
| 13083 | Светлоярский муниципальный район | п.Нариман | врезка на участке заявителя (нулевая врезка) | ООО "Газпром газораспределение Волгоград" | 34-24-505-65492 | ул.Советская, д.1/1 | | | | сентябрь | 2024 |
| 13084 | Светлоярский муниципальный район | п.Нариман | врезка на участке заявителя (нулевая врезка) | ООО "Газпром газораспределение Волгоград" | 34-24-505-70026 | ул.Советская, д.1/2 | | | | февраль | 2024 |
| 13085 | Светлоярский муниципальный район | п.Нариман | врезка на участке заявителя (нулевая врезка) | ООО "Газпром газораспределение Волгоград" | 34-24-505-61638 | ул.Советская, д.10/1 | | | | декабрь | 2024 |
| 13086 | Светлоярский муниципальный район | п.Нариман | врезка на участке заявителя (нулевая врезка) | ООО "Газпром газораспределение Волгоград" | 34-24-505-70104 | ул.Советская, д.10/2 | | | | июнь | 2024 |
| 13087 | Светлоярский муниципальный район | п.Нариман | врезка на участке заявителя (нулевая врезка) | ООО "Газпром газораспределение Волгоград" | 34-24-505-60897 | ул.Советская, д.11/1 | | | | декабрь | 2024 |
| 13088 | Светлоярский муниципальный район | п.Нариман | врезка на участке заявителя (нулевая врезка) | ООО "Газпром газораспределение Волгоград" | 34-24-505-70019 | ул.Советская, д.12/2 | | | | июнь | 2024 |

| № п/п | Муниципальное образование | Наименование населенного пункта | Мероприятия, необходимые для подключения или создания технической возможности подключения домовладений, за исключением домовладений, расположенных в границах территории садоводства | Наименование газораспределительной организации | Код объекта строительства | Адрес домовладения (домовладений), за исключением домовладения (домовладений), расположенного в границах территории садоводства, для которого реализуются мероприятия, необходимые для подключения (улица, номер домовладения) | Адрес домовладения (домовладений), за исключением домовладения (домовладений), расположенного в границах территории садоводства, для которого реализуются мероприятия, необходимые для создания технической возможности его подключения (улица, номер домовладения) | Общее количество домовладений, за исключением домовладений, расположенных в границах территории садоводства, для которых реализуются мероприятия, необходимые для подключения | Общее количество домовладений, за исключением домовладений, расположенных в границах территории садоводства, для которых реализуются мероприятия, необходимые для создания технической возможности их подключения | Срок догазификации | |
|---|---|---|---|---|---|---|---|---|---|---|---|
| | | | | | | | | | | месяц | год |
| 1 | 2 | 3 | 4 | 5 | 6 | 7 | 8 | 9 | 10 | 11 | 12 |
| 13089 | Светлоярский муниципальный район | п.Нариман | врезка на участке заявителя (нулевая врезка) | ООО "Газпром газораспределение Волгоград" | 34-24-505-70004 | ул.Советская, д.13/1 | | | | июль | 2024 |
| 13090 | Светлоярский муниципальный район | п.Нариман | врезка на участке заявителя (нулевая врезка) | ООО "Газпром газораспределение Волгоград" | 34-24-505-70013 | ул.Советская, д.13/2 | | | | февраль | 2024 |
| 13091 | Светлоярский муниципальный район | п.Нариман | врезка на участке заявителя (нулевая врезка) | ООО "Газпром газораспределение Волгоград" | 34-24-505-65415 | ул.Советская, д.1а | | | | июнь | 2024 |
| 13092 | Светлоярский муниципальный район | п.Нариман | врезка на участке заявителя (нулевая врезка) | ООО "Газпром газораспределение Волгоград" | 34-24-505-65414 | ул.Советская, д.3/1 | | | | июнь | 2024 |
| 13093 | Светлоярский муниципальный район | п.Нариман | врезка на участке заявителя (нулевая врезка) | ООО "Газпром газораспределение Волгоград" | 34-24-505-65409 | ул.Советская, д.3/2 | | | | апрель | 2024 |
| 13094 | Светлоярский муниципальный район | п.Нариман | врезка на участке заявителя (нулевая врезка) | ООО "Газпром газораспределение Волгоград" | 34-24-505-65456 | ул.Советская, д.4/1 | | | | июль | 2024 |
| 13095 | Светлоярский муниципальный район | п.Нариман | врезка на участке заявителя (нулевая врезка) | ООО "Газпром газораспределение Волгоград" | 34-24-505-70016 | ул.Советская, д.4/2 | | | | июнь | 2024 |
| 13096 | Светлоярский муниципальный район | п.Нариман | врезка на участке заявителя (нулевая врезка) | ООО "Газпром газораспределение Волгоград" | 34-24-505-69300 | ул.Советская, д.5/1 | | | | июнь | 2024 |
| 13097 | Светлоярский муниципальный район | п.Нариман | врезка на участке заявителя (нулевая врезка) | ООО "Газпром газораспределение Волгоград" | 34-24-505-70017 | ул.Советская, д.5/2 | | | | июнь | 2024 |
| 13098 | Светлоярский муниципальный район | п.Нариман | врезка на участке заявителя (нулевая врезка) | ООО "Газпром газораспределение Волгоград" | 34-24-505-70024 | ул.Советская, д.6/1 | | | | февраль | 2024 |
| 13099 | Светлоярский муниципальный район | п.Нариман | врезка на участке заявителя (нулевая врезка) | ООО "Газпром газораспределение Волгоград" | 34-24-505-65458 | ул.Советская, д.6/2 | | | | июль | 2024 |

| № п/п | Муниципальное образование | Наименование населенного пункта | Мероприятия, необходимые для подключения или создания технической возможности подключения домовладений, за исключением домовладений, расположенных в границах территории садоводства | Наименование газораспределительной организации | Код объекта строительства | Адрес домовладения (домовладений), за исключением домовладения (домовладений), расположенного в границах территории садоводства, для которого реализуются мероприятия, необходимые для подключения (улица, номер домовладения) | Адрес домовладения (домовладений), за исключением домовладения (домовладений), расположенного в границах территории садоводства, для которого реализуются мероприятия, необходимые для создания технической возможности его подключения (улица, номер домовладения) | Общее количество домовладений, за исключением домовладений, расположенных в границах территории садоводства, для которых реализуются мероприятия, необходимые для подключения | Общее количество домовладений, за исключением домовладений, расположенных в границах территории садоводства, для которых реализуются мероприятия, необходимые для создания технической возможности их подключения | Срок догазификации | |
|---|---|---|---|---|---|---|---|---|---|---|---|
| | | | | | | | | | | месяц | год |
| 1 | 2 | 3 | 4 | 5 | 6 | 7 | 8 | 9 | 10 | 11 | 12 |
| 13100 | Светлоярский муниципальный район | п.Нариман | врезка на участке заявителя (нулевая врезка) | ООО "Газпром газораспределение Волгоград" | 34-24-505-61717 | ул.Советская, д.7/1 | | | | июнь | 2024 |
| 13101 | Светлоярский муниципальный район | п.Нариман | врезка на участке заявителя (нулевая врезка) | ООО "Газпром газораспределение Волгоград" | 34-24-505-65449 | ул.Советская, д.7/2 | | | | июль | 2024 |
| 13102 | Светлоярский муниципальный район | п.Нариман | врезка на участке заявителя (нулевая врезка) | ООО "Газпром газораспределение Волгоград" | 34-24-505-65466 | ул.Советская, д.8 | | | | август | 2024 |
| 13103 | Светлоярский муниципальный район | п.Нариман | врезка на участке заявителя (нулевая врезка) | ООО "Газпром газораспределение Волгоград" | 34-24-505-61686 | ул.Советская, д.8/1 | | | | октябрь | 2024 |
| 13104 | Светлоярский муниципальный район | п.Нариман | врезка на участке заявителя (нулевая врезка) | ООО "Газпром газораспределение Волгоград" | 34-24-505-65436 | ул.Советская, д.9/1 | | | | июнь | 2024 |
| 13105 | Светлоярский муниципальный район | п.Нариман | врезка на участке заявителя (нулевая врезка) | ООО "Газпром газораспределение Волгоград" | 34-24-505-65413 | ул.Терешковой, д.1 | | | | июнь | 2024 |
| 13106 | Светлоярский муниципальный район | п.Нариман | врезка на участке заявителя (нулевая врезка) | ООО "Газпром газораспределение Волгоград" | 34-24-505-65438 | ул.Терешковой, д.11 | | | | июнь | 2024 |
| 13107 | Светлоярский муниципальный район | п.Нариман | врезка на участке заявителя (нулевая врезка) | ООО "Газпром газораспределение Волгоград" | 34-24-505-65377 | ул.Терешковой, д.12 | | | | февраль | 2024 |
| 13108 | Светлоярский муниципальный район | п.Нариман | врезка на участке заявителя (нулевая врезка) | ООО "Газпром газораспределение Волгоград" | 34-24-505-65488 | ул.Терешковой, д.14 | | | | сентябрь | 2024 |
| 13109 | Светлоярский муниципальный район | п.Нариман | врезка на участке заявителя (нулевая врезка) | ООО "Газпром газораспределение Волгоград" | 34-24-505-69263 | ул.Терешковой, д.15 | | | | декабрь | 2024 |
| 13110 | Светлоярский муниципальный район | п.Нариман | врезка на участке заявителя (нулевая врезка) | ООО "Газпром газораспределение Волгоград" | 34-24-505-69279 | ул.Терешковой, д.16 | | | | декабрь | 2024 |

| № п/п | Муниципальное образование | Наименование населенного пункта | Мероприятия, необходимые для подключения или создания технической возможности подключения домовладений, за исключением домовладений, расположенных в границах территории садоводства | Наименование газораспределительной организации | Код объекта строительства | Адрес домовладения (домовладений), за исключением домовладения (домовладений), расположенного в границах территории садоводства, для которого реализуются мероприятия, необходимые для подключения (улица, номер домовладения) | Адрес домовладения (домовладений), за исключением домовладения (домовладений), расположенного в границах территории садоводства, для которого реализуются мероприятия, необходимые для создания технической возможности его подключения (улица, номер домовладения) | Общее количество домовладений, за исключением домовладений, расположенных в границах территории садоводства, для которых реализуются мероприятия, необходимые для подключения | Общее количество домовладений, за исключением домовладений, расположенных в границах территории садоводства, для которых реализуются мероприятия, необходимые для создания технической возможности их подключения | Срок догазификации | |
|---|---|---|---|---|---|---|---|---|---|---|---|
| | | | | | | | | | | месяц | год |
| 1 | 2 | 3 | 4 | 5 | 6 | 7 | 8 | 9 | 10 | 11 | 12 |
| 13111 | Светлоярский муниципальный район | п.Нариман | врезка на участке заявителя (нулевая врезка) | ООО "Газпром газораспределение Волгоград" | 34-24-505-65443 | ул.Терешковой, д.17 | | | | июнь | 2024 |
| 13112 | Светлоярский муниципальный район | п.Нариман | врезка на участке заявителя (нулевая врезка) | ООО "Газпром газораспределение Волгоград" | 34-24-505-65445 | ул.Терешковой, д.2 | | | | июнь | 2024 |
| 13113 | Светлоярский муниципальный район | п.Нариман | врезка на участке заявителя (нулевая врезка) | ООО "Газпром газораспределение Волгоград" | 34-24-505-61670 | ул.Терешковой, д.22 | | | | ноябрь | 2024 |
| 13114 | Светлоярский муниципальный район | п.Нариман | врезка на участке заявителя (нулевая врезка) | ООО "Газпром газораспределение Волгоград" | 34-24-505-69997 | ул.Терешковой, д.23 | | | | июнь | 2023 |
| 13115 | Светлоярский муниципальный район | п.Нариман | врезка на участке заявителя (нулевая врезка) | ООО "Газпром газораспределение Волгоград" | 34-24-505-69998 | ул.Терешковой, д.25 | | | | апрель | 2024 |
| 13116 | Светлоярский муниципальный район | п.Нариман | врезка на участке заявителя (нулевая врезка) | ООО "Газпром газораспределение Волгоград" | 34-24-505-65412 | ул.Терешковой, д.28 | | | | июнь | 2024 |
| 13117 | Светлоярский муниципальный район | п.Нариман | врезка на участке заявителя (нулевая врезка) | ООО "Газпром газораспределение Волгоград" | 34-24-505-61719 | ул.Терешковой, д.4а | | | | июнь | 2024 |
| 13118 | Светлоярский муниципальный район | п.Нариман | врезка на участке заявителя (нулевая врезка) | ООО "Газпром газораспределение Волгоград" | 34-24-505-61663 | ул.Терешковой, д.6 | | | | ноябрь | 2024 |
| 13119 | Светлоярский муниципальный район | п.Нариман | врезка на участке заявителя (нулевая врезка) | ООО "Газпром газораспределение Волгоград" | 34-24-505-62073 | ул.Терешковой, д.7 | | | | июнь | 2024 |
| 13120 | Светлоярский муниципальный район | п.Нариман | врезка на участке заявителя (нулевая врезка) | ООО "Газпром газораспределение Волгоград" | 34-24-505-61716 | ул.Терешковой, д.9 | | | | июнь | 2024 |
| 13121 | Светлоярский муниципальный район | п.Нариман | врезка на участке заявителя (нулевая врезка) | ООО "Газпром газораспределение Волгоград" | 34-24-505-70025 | ул.Тимирязева, д.1 | | | | февраль | 2024 |

| № п/п | Муниципальное образование | Наименование населенного пункта | Мероприятия, необходимые для подключения или создания технической возможности подключения домовладений, за исключением домовладений, расположенных в границах территории садоводства | Наименование газораспределительной организации | Код объекта строительства | Адрес домовладения (домовладений), за исключением домовладения (домовладений), расположенного в границах территории садоводства, для которого реализуются мероприятия, необходимые для подключения (улица, номер домовладения) | Адрес домовладения (домовладений), за исключением домовладения (домовладений), расположенного в границах территории садоводства, для которого реализуются мероприятия, необходимые для создания технической возможности его подключения (улица, номер домовладения) | Общее количество домовладений, за исключением домовладений, расположенных в границах территории садоводства, для которых реализуются мероприятия, необходимые для подключения | Общее количество домовладений, за исключением домовладений, расположенных в границах территории садоводства, для которых реализуются мероприятия, необходимые для создания технической возможности их подключения | Срок догазификации | |
|---|---|---|---|---|---|---|---|---|---|---|---|
| | | | | | | | | | | месяц | год |
| 1 | 2 | 3 | 4 | 5 | 6 | 7 | 8 | 9 | 10 | 11 | 12 |
| 13122 | Светлоярский муниципальный район | п.Нариман | врезка на участке заявителя (нулевая врезка) | ООО "Газпром газораспределение Волгоград" | 34-24-505-65382 | ул.Тимирязева, д.2 | | | | февраль | 2024 |
| 13123 | Светлоярский муниципальный район | п.Нариман | врезка на участке заявителя (нулевая врезка) | ООО "Газпром газораспределение Волгоград" | 34-24-505-60894 | ул.Тимирязева, д.3 | | | | январь | 2028 |
| 13124 | Светлоярский муниципальный район | п.Нариман | врезка на участке заявителя (нулевая врезка) | ООО "Газпром газораспределение Волгоград" | 34-24-505-65491 | ул.Тимирязева, д.4 | | | | сентябрь | 2024 |
| 13125 | Светлоярский муниципальный район | п.Нариман | врезка на участке заявителя (нулевая врезка) | ООО "Газпром газораспределение Волгоград" | 34-24-505-70022 | ул.Фиалковая, д.1 | | | | февраль | 2024 |
| 13126 | Светлоярский муниципальный район | п.Нариман | врезка на участке заявителя (нулевая врезка) | ООО "Газпром газораспределение Волгоград" | 34-24-505-69265 | ул.Чапаева, д.1 | | | | ноябрь | 2024 |
| 13127 | Светлоярский муниципальный район | п.Нариман | врезка на участке заявителя (нулевая врезка) | ООО "Газпром газораспределение Волгоград" | 34-24-505-60922 | ул.Чапаева, д.10 | | | | ноябрь | 2024 |
| 13128 | Светлоярский муниципальный район | п.Нариман | врезка на участке заявителя (нулевая врезка) | ООО "Газпром газораспределение Волгоград" | 34-24-505-69282 | ул.Чапаева, д.14 | | | | июнь | 2024 |
| 13129 | Светлоярский муниципальный район | п.Нариман | врезка на участке заявителя (нулевая врезка) | ООО "Газпром газораспределение Волгоград" | 34-24-505-65442 | ул.Чапаева, д.2 | | | | июнь | 2024 |
| 13130 | Светлоярский муниципальный район | п.Нариман | врезка на участке заявителя (нулевая врезка) | ООО "Газпром газораспределение Волгоград" | 34-24-505-65390 | ул.Чапаева, д.3 | | | | апрель | 2024 |
| 13131 | Светлоярский муниципальный район | п.Нариман | врезка на участке заявителя (нулевая врезка) | ООО "Газпром газораспределение Волгоград" | 34-24-505-65474 | ул.Чапаева, д.5 | | | | август | 2024 |
| 13132 | Светлоярский муниципальный район | п.Нариман | врезка на участке заявителя (нулевая врезка) | ООО "Газпром газораспределение Волгоград" | 34-24-505-61679 | ул.Чапаева, д.6 | | | | октябрь | 2024 |

| № п/п | Муниципальное образование | Наименование населенного пункта | Мероприятия, необходимые для подключения или создания технической возможности подключения домовладений, за исключением домовладений, расположенных в границах территории садоводства | Наименование газораспределительной организации | Код объекта строительства | Адрес домовладения (домовладений), за исключением домовладения (домовладений), расположенного в границах территории садоводства, для которого реализуются мероприятия, необходимые для подключения (улица, номер домовладения) | Адрес домовладения (домовладений), за исключением домовладения (домовладений), расположенного в границах территории садоводства, для которого реализуются мероприятия, необходимые для создания технической возможности его подключения (улица, номер домовладения) | Общее количество домовладений, за исключением домовладений, расположенных в границах территории садоводства, для которых реализуются мероприятия, необходимые для подключения | Общее количество домовладений, за исключением домовладений, расположенных в границах территории садоводства, для которых реализуются мероприятия, необходимые для создания технической возможности их подключения | Срок догазификации | |
|---|---|---|---|---|---|---|---|---|---|---|---|
| | | | | | | | | | | месяц | год |
| 1 | 2 | 3 | 4 | 5 | 6 | 7 | 8 | 9 | 10 | 11 | 12 |
| 13133 | Светлоярский муниципальный район | п.Приволжский | врезка на участке заявителя (нулевая врезка) | ООО "Газпром газораспределение Волгоград" | 34-24-505-65369 | ул.Академика Витте, д.265 | | 29 | | июль | 2023 |
| 13134 | Светлоярский муниципальный район | п.Приволжский | врезка на участке заявителя (нулевая врезка) | ООО "Газпром газораспределение Волгоград" | 34-22-505-74379 | ул.Академика Витте, д.277 | | | | ноябрь | 2023 |
| 13135 | Светлоярский муниципальный район | п.Приволжский | врезка на участке заявителя (нулевая врезка) | ООО "Газпром газораспределение Волгоград" | 34-22-505-78126 | ул.Виноградная, д.144 | | | | июль | 2023 |
| 13136 | Светлоярский муниципальный район | п.Приволжский | строительство газопровода-ввода | ООО "Газпром газораспределение Волгоград" | 34-24-505-65372 | ул.Докучаева, д.68 | | | | февраль | 2024 |
| 13137 | Светлоярский муниципальный район | п.Приволжский | врезка на участке заявителя (нулевая врезка) | ООО "Газпром газораспределение Волгоград" | 34-22-505-74309 | ул.Докучаева, д.80 | | | | декабрь | 2022 |
| 13138 | Светлоярский муниципальный район | п.Приволжский | строительство газопровода-ввода | ООО "Газпром газораспределение Волгоград" | 34-24-505-65371 | ул.Зеленая, д.122 | | | | февраль | 2024 |
| 13139 | Светлоярский муниципальный район | п.Приволжский | врезка на участке заявителя (нулевая врезка) | ООО "Газпром газораспределение Волгоград" | 34-24-505-65375 | ул.Зеленая, д.134 | | | | июнь | 2028 |
| 13140 | Светлоярский муниципальный район | п.Приволжский | врезка на участке заявителя (нулевая врезка) | ООО "Газпром газораспределение Волгоград" | 34-22-505-78011 | ул.Кирпичная, д.1б | | | | август | 2023 |
| 13141 | Светлоярский муниципальный район | п.Приволжский | врезка на участке заявителя (нулевая врезка) | ООО "Газпром газораспределение Волгоград" | 34-24-505-61640 | ул.Кирпичная, д.8 | | | | декабрь | 2024 |
| 13142 | Светлоярский муниципальный район | п.Приволжский | врезка на участке заявителя (нулевая врезка) | ООО "Газпром газораспределение Волгоград" | 34-22-505-72426 | ул.Комарова, д.100 | | | | июль | 2024 |
| 13143 | Светлоярский муниципальный район | п.Приволжский | врезка на участке заявителя (нулевая врезка) | ООО "Газпром газораспределение Волгоград" | 34-24-505-61661 | ул.Комарова, д.113 | | | | ноябрь | 2024 |

| № п/п | Муниципальное образование | Наименование населенного пункта | Мероприятия, необходимые для подключения или создания технической возможности подключения домовладений, за исключением домовладений, расположенных в границах территории садоводства | Наименование газораспределительной организации | Код объекта строительства | Адрес домовладения (домовладений), за исключением домовладения (домовладений), расположенного в границах территории садоводства, для которого реализуются мероприятия, необходимые для подключения (улица, номер домовладения) | Адрес домовладения (домовладений), за исключением домовладения (домовладений), расположенного в границах территории садоводства, для которого реализуются мероприятия, необходимые для создания технической возможности его подключения (улица, номер домовладения) | Общее количество домовладений, за исключением домовладений, расположенных в границах территории садоводства, для которых реализуются мероприятия, необходимые для подключения | Общее количество домовладений, за исключением домовладений, расположенных в границах территории садоводства, для которых реализуются мероприятия, необходимые для создания технической возможности их подключения | Срок догазификации | |
|---|---|---|---|---|---|---|---|---|---|---|---|
| | | | | | | | | | | месяц | год |
| 1 | 2 | 3 | 4 | 5 | 6 | 7 | 8 | 9 | 10 | 11 | 12 |
| 13144 | Светлоярский муниципальный район | п.Приволжский | врезка на участке заявителя (нулевая врезка) | ООО "Газпром газораспределение Волгоград" | 34-22-505-74301 | ул.Комарова, д.126 | | | | октябрь | 2022 |
| 13145 | Светлоярский муниципальный район | п.Приволжский | строительство газопровода-ввода | ООО "Газпром газораспределение Волгоград" | 34-24-505-61724 | ул.Комарова, д.35 | | | | февраль | 2028 |
| 13146 | Светлоярский муниципальный район | п.Приволжский | врезка на участке заявителя (нулевая врезка) | ООО "Газпром газораспределение Волгоград" | 34-24-505-65374 | ул.Комарова, д.99 | | | | август | 2024 |
| 13147 | Светлоярский муниципальный район | п.Приволжский | врезка на участке заявителя (нулевая врезка) | ООО "Газпром газораспределение Волгоград" | 34-22-505-74378 | ул.Комсомольская, д.22 | | | | март | 2023 |
| 13148 | Светлоярский муниципальный район | п.Приволжский | врезка на участке заявителя (нулевая врезка) | ООО "Газпром газораспределение Волгоград" | 34-24-505-65368 | ул.Комсомольская, д.38 | | | | октябрь | 2022 |
| 13149 | Светлоярский муниципальный район | п.Приволжский | врезка на участке заявителя (нулевая врезка) | ООО "Газпром газораспределение Волгоград" | 34-22-505-72450 | ул.Космонавтов, д.36 | | | | август | 2023 |
| 13150 | Светлоярский муниципальный район | п.Приволжский | врезка на участке заявителя (нулевая врезка) | ООО "Газпром газораспределение Волгоград" | 34-22-505-78453 | ул.Космонавтов, д.49 | | | | март | 2023 |
| 13151 | Светлоярский муниципальный район | п.Приволжский | врезка на участке заявителя (нулевая врезка) | ООО "Газпром газораспределение Волгоград" | 34-22-505-77955 | ул.Космонавтов, д.60 | | | | апрель | 2023 |
| 13152 | Светлоярский муниципальный район | п.Приволжский | врезка на участке заявителя (нулевая врезка) | ООО "Газпром газораспределение Волгоград" | 34-22-505-72462 | ул.Космонавтов, д.65 | | | | июнь | 2023 |
| 13153 | Светлоярский муниципальный район | п.Приволжский | врезка на участке заявителя (нулевая врезка) | ООО "Газпром газораспределение Волгоград" | 34-22-505-78125 | ул.Мелиоративная, д.162 | | | | июль | 2023 |
| 13154 | Светлоярский муниципальный район | п.Приволжский | врезка на участке заявителя (нулевая врезка) | ООО "Газпром газораспределение Волгоград" | 34-22-505-70089 | ул.Молодежная, д.11 | | | | март | 2023 |

| № п/п | Муниципальное образование | Наименование населенного пункта | Мероприятия, необходимые для подключения или создания технической возможности подключения домовладений, за исключением домовладений, расположенных в границах территории садоводства | Наименование газораспределительной организации | Код объекта строительства | Адрес домовладения (домовладений), за исключением домовладения (домовладений), расположенного в границах территории садоводства, для которого реализуются мероприятия, необходимые для подключения (улица, номер домовладения) | Адрес домовладения (домовладений), за исключением домовладения (домовладений), расположенного в границах территории садоводства, для которого реализуются мероприятия, необходимые для создания технической возможности его подключения (улица, номер домовладения) | Общее количество домовладений, за исключением домовладений, расположенных в границах территории садоводства, для которых реализуются мероприятия, необходимые для подключения | Общее количество домовладений, за исключением домовладений, расположенных в границах территории садоводства, для которых реализуются мероприятия, необходимые для создания технической возможности их подключения | Срок догазификации | |
|---|---|---|---|---|---|---|---|---|---|---|---|
| | | | | | | | | | | месяц | год |
| 1 | 2 | 3 | 4 | 5 | 6 | 7 | 8 | 9 | 10 | 11 | 12 |
| 13155 | Светлоярский муниципальный район | п.Приволжский | врезка на участке заявителя (нулевая врезка) | ООО "Газпром газораспределение Волгоград" | 34-24-505-61694 | ул.Набережная, д.240 | | | | сентябрь | 2024 |
| 13156 | Светлоярский муниципальный район | п.Приволжский | врезка на участке заявителя (нулевая врезка) | ООО "Газпром газораспределение Волгоград" | 34-24-505-65373 | ул.Прудовая, д.161 | | | | август | 2024 |
| 13157 | Светлоярский муниципальный район | п.Приволжский | врезка на участке заявителя (нулевая врезка) | ООО "Газпром газораспределение Волгоград" | 34-22-505-74303 | ул.Прудовая, д.172 | | | | декабрь | 2022 |
| 13158 | Светлоярский муниципальный район | п.Приволжский | врезка на участке заявителя (нулевая врезка) | ООО "Газпром газораспределение Волгоград" | 34-22-505-75469 | ул.Советская, д.224 | | | | июль | 2022 |
| 13159 | Светлоярский муниципальный район | п.Приволжский | врезка на участке заявителя (нулевая врезка) | ООО "Газпром газораспределение Волгоград" | 34-24-505-65370 | ул.Школьная, д.287/1 | | | | декабрь | 2023 |
| 13160 | Светлоярский муниципальный район | п.Приволжский | врезка на участке заявителя (нулевая врезка) | ООО "Газпром газораспределение Волгоград" | 34-22-505-72398 | ул.Шумилова, д.107 | | | | июль | 2024 |
| 13161 | Светлоярский муниципальный район | п.Приволжский | строительство газопровода-ввода | ООО "Газпром газораспределение Волгоград" | 34-21-505-87680 | ул.Шумилова, д.95 | | | | февраль | 2022 |
| 13162 | Светлоярский муниципальный район | п.Привольный | врезка на участке заявителя (нулевая врезка) | ООО "Газпром газораспределение Волгоград" | 34-24-505-61655 | пер.Школьный, д.1 | | 174 | | ноябрь | 2024 |
| 13163 | Светлоярский муниципальный район | п.Привольный | врезка на участке заявителя (нулевая врезка) | ООО "Газпром газораспределение Волгоград" | 34-24-505-65300 | пер.Школьный, д.5 | | | | август | 2024 |
| 13164 | Светлоярский муниципальный район | п.Привольный | врезка на участке заявителя (нулевая врезка) | ООО "Газпром газораспределение Волгоград" | 34-24-505-65354 | пер.Школьный, д.6 | | | | ноябрь | 2024 |
| 13165 | Светлоярский муниципальный район | п.Привольный | врезка на участке заявителя (нулевая врезка) | ООО "Газпром газораспределение Волгоград" | 34-24-505-65353 | ул.Беляева, д.10 | | | | ноябрь | 2024 |

| № п/п | Муниципальное образование | Наименование населенного пункта | Мероприятия, необходимые для подключения или создания технической возможности подключения домовладений, за исключением домовладений, расположенных в границах территории садоводства | Наименование газораспределительной организации | Код объекта строительства | Адрес домовладения (домовладений), за исключением домовладения (домовладений), расположенного в границах территории садоводства, для которого реализуются мероприятия, необходимые для подключения (улица, номер домовладения) | Адрес домовладения (домовладений), за исключением домовладения (домовладений), расположенного в границах территории садоводства, для которого реализуются мероприятия, необходимые для создания технической возможности его подключения (улица, номер домовладения) | Общее количество домовладений, за исключением домовладений, расположенных в границах территории садоводства, для которых реализуются мероприятия, необходимые для подключения | Общее количество домовладений, за исключением домовладений, расположенных в границах территории садоводства, для которых реализуются мероприятия, необходимые для создания технической возможности их подключения | Срок догазификации | |
|---|---|---|---|---|---|---|---|---|---|---|---|
| | | | | | | | | | | месяц | год |
| 1 | 2 | 3 | 4 | 5 | 6 | 7 | 8 | 9 | 10 | 11 | 12 |
| 13166 | Светлоярский муниципальный район | п.Привольный | врезка на участке заявителя (нулевая врезка) | ООО "Газпром газораспределение Волгоград" | 34-24-505-65271 | ул.Беляева, д.11/1 | | | | апрель | 2024 |
| 13167 | Светлоярский муниципальный район | п.Привольный | врезка на участке заявителя (нулевая врезка) | ООО "Газпром газораспределение Волгоград" | 34-24-505-65290 | ул.Беляева, д.12/1 | | | | август | 2024 |
| 13168 | Светлоярский муниципальный район | п.Привольный | врезка на участке заявителя (нулевая врезка) | ООО "Газпром газораспределение Волгоград" | 34-25-505-57983 | ул.Беляева, д.5/1 | | | | июнь | 2028 |
| 13169 | Светлоярский муниципальный район | п.Привольный | врезка на участке заявителя (нулевая врезка) | ООО "Газпром газораспределение Волгоград" | 34-25-505-57981 | ул.Беляева, д.6/2 | | | | июнь | 2028 |
| 13170 | Светлоярский муниципальный район | п.Привольный | врезка на участке заявителя (нулевая врезка) | ООО "Газпром газораспределение Волгоград" | 34-24-505-65274 | ул.Беляева, д.8/1 | | | | июнь | 2024 |
| 13171 | Светлоярский муниципальный район | п.Привольный | врезка на участке заявителя (нулевая врезка) | ООО "Газпром газораспределение Волгоград" | 34-24-505-69310 | ул.Выставочная, д.11 | | | | ноябрь | 2024 |
| 13172 | Светлоярский муниципальный район | п.Привольный | врезка на участке заявителя (нулевая врезка) | ООО "Газпром газораспределение Волгоград" | 34-24-505-69262 | ул.Выставочная, д.13 | | | | декабрь | 2024 |
| 13173 | Светлоярский муниципальный район | п.Привольный | врезка на участке заявителя (нулевая врезка) | ООО "Газпром газораспределение Волгоград" | 34-24-505-62083 | ул.Выставочная, д.15 | | | | июнь | 2024 |
| 13174 | Светлоярский муниципальный район | п.Привольный | врезка на участке заявителя (нулевая врезка) | ООО "Газпром газораспределение Волгоград" | 34-24-505-65326 | ул.Выставочная, д.17 | | | | май | 2028 |
| 13175 | Светлоярский муниципальный район | п.Привольный | врезка на участке заявителя (нулевая врезка) | ООО "Газпром газораспределение Волгоград" | 34-24-505-65355 | ул.Выставочная, д.18 | | | | сентябрь | 2028 |
| 13176 | Светлоярский муниципальный район | п.Привольный | врезка на участке заявителя (нулевая врезка) | ООО "Газпром газораспределение Волгоград" | 34-24-505-62078 | ул.Выставочная, д.20 | | | | июнь | 2024 |

| № п/п | Муниципальное образование | Наименование населенного пункта | Мероприятия, необходимые для подключения или создания технической возможности подключения домовладений, за исключением домовладений, расположенных в границах территории садоводства | Наименование газораспределительной организации | Код объекта строительства | Адрес домовладения (домовладений), за исключением домовладения (домовладений), расположенного в границах территории садоводства, для которого реализуются мероприятия, необходимые для подключения (улица, номер домовладения) | Адрес домовладения (домовладений), за исключением домовладения (домовладений), расположенного в границах территории садоводства, для которого реализуются мероприятия, необходимые для создания технической возможности его подключения (улица, номер домовладения) | Общее количество домовладений, за исключением домовладений, расположенных в границах территории садоводства, для которых реализуются мероприятия, необходимые для подключения | Общее количество домовладений, за исключением домовладений, расположенных в границах территории садоводства, для которых реализуются мероприятия, необходимые для создания технической возможности их подключения | Срок догазификации | |
|---|---|---|---|---|---|---|---|---|---|---|---|
| | | | | | | | | | | месяц | год |
| 1 | 2 | 3 | 4 | 5 | 6 | 7 | 8 | 9 | 10 | 11 | 12 |
| 13177 | Светлоярский муниципальный район | п.Привольный | врезка на участке заявителя (нулевая врезка) | ООО "Газпром газораспределение Волгоград" | 34-24-505-65357 | ул.Выставочная, д.21 | | | | сентябрь | 2028 |
| 13178 | Светлоярский муниципальный район | п.Привольный | врезка на участке заявителя (нулевая врезка) | ООО "Газпром газораспределение Волгоград" | 34-24-505-69319 | ул.Выставочная, д.23 | | | | сентябрь | 2024 |
| 13179 | Светлоярский муниципальный район | п.Привольный | врезка на участке заявителя (нулевая врезка) | ООО "Газпром газораспределение Волгоград" | 34-24-505-65352 | ул.Выставочная, д.24 | | | | ноябрь | 2024 |
| 13180 | Светлоярский муниципальный район | п.Привольный | врезка на участке заявителя (нулевая врезка) | ООО "Газпром газораспределение Волгоград" | 34-24-505-65273 | ул.Выставочная, д.25 | | | | июнь | 2024 |
| 13181 | Светлоярский муниципальный район | п.Привольный | врезка на участке заявителя (нулевая врезка) | ООО "Газпром газораспределение Волгоград" | 34-24-505-62081 | ул.Выставочная, д.26 | | | | июнь | 2024 |
| 13182 | Светлоярский муниципальный район | п.Привольный | врезка на участке заявителя (нулевая врезка) | ООО "Газпром газораспределение Волгоград" | 34-25-505-57932 | ул.Выставочная, д.30 | | | | июнь | 2028 |
| 13183 | Светлоярский муниципальный район | п.Привольный | врезка на участке заявителя (нулевая врезка) | ООО "Газпром газораспределение Волгоград" | 34-24-505-65351 | ул.Выставочная, д.32 | | | | ноябрь | 2024 |
| 13184 | Светлоярский муниципальный район | п.Привольный | врезка на участке заявителя (нулевая врезка) | ООО "Газпром газораспределение Волгоград" | 34-24-505-65258 | ул.Выставочная, д.33 | | | | февраль | 2024 |
| 13185 | Светлоярский муниципальный район | п.Привольный | врезка на участке заявителя (нулевая врезка) | ООО "Газпром газораспределение Волгоград" | 34-24-505-61703 | ул.Выставочная, д.35 | | | | октябрь | 2024 |
| 13186 | Светлоярский муниципальный район | п.Привольный | врезка на участке заявителя (нулевая врезка) | ООО "Газпром газораспределение Волгоград" | 34-24-505-65350 | ул.Выставочная, д.39 | | | | ноябрь | 2024 |
| 13187 | Светлоярский муниципальный район | п.Привольный | врезка на участке заявителя (нулевая врезка) | ООО "Газпром газораспределение Волгоград" | 34-24-505-65349 | ул.Выставочная, д.40 | | | | ноябрь | 2024 |

| № п/п | Муниципальное образование | Наименование населенного пункта | Мероприятия, необходимые для подключения или создания технической возможности подключения домовладений, за исключением домовладений, расположенных в границах территории садоводства | Наименование газораспределительной организации | Код объекта строительства | Адрес домовладения (домовладений), за исключением домовладения (домовладений), расположенного в границах территории садоводства, для которого реализуются мероприятия, необходимые для подключения (улица, номер домовладения) | Адрес домовладения (домовладений), за исключением домовладения (домовладений), расположенного в границах территории садоводства, для которого реализуются мероприятия, необходимые для создания технической возможности его подключения (улица, номер домовладения) | Общее количество домовладений, за исключением домовладений, расположенных в границах территории садоводства, для которых реализуются мероприятия, необходимые для подключения | Общее количество домовладений, за исключением домовладений, расположенных в границах территории садоводства, для которых реализуются мероприятия, необходимые для создания технической возможности их подключения | Срок догазификации | |
|---|---|---|---|---|---|---|---|---|---|---|---|
| | | | | | | | | | | месяц | год |
| 1 | 2 | 3 | 4 | 5 | 6 | 7 | 8 | 9 | 10 | 11 | 12 |
| 13188 | Светлоярский муниципальный район | п.Привольный | врезка на участке заявителя (нулевая врезка) | ООО "Газпром газораспределение Волгоград" | 34-24-505-65276 | ул.Выставочная, д.44 | | | | июнь | 2024 |
| 13189 | Светлоярский муниципальный район | п.Привольный | врезка на участке заявителя (нулевая врезка) | ООО "Газпром газораспределение Волгоград" | 34-24-505-65292 | ул.Выставочная, д.48 | | | | август | 2024 |
| 13190 | Светлоярский муниципальный район | п.Привольный | врезка на участке заявителя (нулевая врезка) | ООО "Газпром газораспределение Волгоград" | 34-24-505-65299 | ул.Выставочная, д.5 | | | | август | 2024 |
| 13191 | Светлоярский муниципальный район | п.Привольный | врезка на участке заявителя (нулевая врезка) | ООО "Газпром газораспределение Волгоград" | 34-24-505-65359 | ул.Выставочная, д.7 | | | | сентябрь | 2028 |
| 13192 | Светлоярский муниципальный район | п.Привольный | врезка на участке заявителя (нулевая врезка) | ООО "Газпром газораспределение Волгоград" | 34-24-505-65281 | ул.Выставочная, д.9 | | | | июль | 2024 |
| 13193 | Светлоярский муниципальный район | п.Привольный | врезка на участке заявителя (нулевая врезка) | ООО "Газпром газораспределение Волгоград" | 34-24-505-61702 | ул.Героев 29 Стрелковой Дивизии, д.1/1 | | | | апрель | 2028 |
| 13194 | Светлоярский муниципальный район | п.Привольный | врезка на участке заявителя (нулевая врезка) | ООО "Газпром газораспределение Волгоград" | 34-24-505-65270 | ул.Героев 29 Стрелковой Дивизии, д.15Б | | | | апрель | 2024 |
| 13195 | Светлоярский муниципальный район | п.Привольный | врезка на участке заявителя (нулевая врезка) | ООО "Газпром газораспределение Волгоград" | 34-24-505-65289 | ул.Героев 29 Стрелковой Дивизии, д.17А | | | | август | 2024 |
| 13196 | Светлоярский муниципальный район | п.Привольный | врезка на участке заявителя (нулевая врезка) | ООО "Газпром газораспределение Волгоград" | 34-24-505-65277 | ул.Героев 29 Стрелковой Дивизии, д.24 | | | | июнь | 2024 |
| 13197 | Светлоярский муниципальный район | п.Привольный | врезка на участке заявителя (нулевая врезка) | ООО "Газпром газораспределение Волгоград" | 34-24-505-61909 | ул.Героев 29 Стрелковой Дивизии, д.26/2 | | | | июнь | 2024 |
| 13198 | Светлоярский муниципальный район | п.Привольный | врезка на участке заявителя (нулевая врезка) | ООО "Газпром газораспределение Волгоград" | 34-24-505-65288 | ул.Героев 29 Стрелковой Дивизии, д.30/2 | | | | август | 2024 |

| № п/п | Муниципальное образование | Наименование населенного пункта | Мероприятия, необходимые для подключения или создания технической возможности подключения домовладений, за исключением домовладений, расположенных в границах территории садоводства | Наименование газораспределительной организации | Код объекта строительства | Адрес домовладения (домовладений), за исключением домовладения (домовладений), расположенного в границах территории садоводства, для которого реализуются мероприятия, необходимые для подключения (улица, номер домовладения) | Адрес домовладения (домовладений), за исключением домовладения (домовладений), расположенного в границах территории садоводства, для которого реализуются мероприятия, необходимые для создания технической возможности его подключения (улица, номер домовладения) | Общее количество домовладений, за исключением домовладений, расположенных в границах территории садоводства, для которых реализуются мероприятия, необходимые для подключения | Общее количество домовладений, за исключением домовладений, расположенных в границах территории садоводства, для которых реализуются мероприятия, необходимые для создания технической возможности их подключения | Срок догазификации | |
|---|---|---|---|---|---|---|---|---|---|---|---|
| | | | | | | | | | | месяц | год |
| 1 | 2 | 3 | 4 | 5 | 6 | 7 | 8 | 9 | 10 | 11 | 12 |
| 13199 | Светлоярский муниципальный район | п.Привольный | врезка на участке заявителя (нулевая врезка) | ООО "Газпром газораспределение Волгоград" | 34-25-505-61908 | ул.Григория Азарова, д.10 | | | | май | 2028 |
| 13200 | Светлоярский муниципальный район | п.Привольный | врезка на участке заявителя (нулевая врезка) | ООО "Газпром газораспределение Волгоград" | 34-24-505-65287 | ул.Григория Азарова, д.11/1 | | | | август | 2024 |
| 13201 | Светлоярский муниципальный район | п.Привольный | врезка на участке заявителя (нулевая врезка) | ООО "Газпром газораспределение Волгоград" | 34-24-505-65360 | ул.Григория Азарова, д.11/2 | | | | январь | 2028 |
| 13202 | Светлоярский муниципальный район | п.Привольный | врезка на участке заявителя (нулевая врезка) | ООО "Газпром газораспределение Волгоград" | 34-24-505-65269 | ул.Григория Азарова, д.12/1 | | | | апрель | 2024 |
| 13203 | Светлоярский муниципальный район | п.Привольный | врезка на участке заявителя (нулевая врезка) | ООО "Газпром газораспределение Волгоград" | 34-25-505-57980 | ул.Григория Азарова, д.12/2 | | | | июнь | 2028 |
| 13204 | Светлоярский муниципальный район | п.Привольный | врезка на участке заявителя (нулевая врезка) | ООО "Газпром газораспределение Волгоград" | 34-24-505-61907 | ул.Григория Азарова, д.15/2 | | | | июнь | 2024 |
| 13205 | Светлоярский муниципальный район | п.Привольный | врезка на участке заявителя (нулевая врезка) | ООО "Газпром газораспределение Волгоград" | 34-24-505-69290 | ул.Григория Азарова, д.17 | | | | октябрь | 2024 |
| 13206 | Светлоярский муниципальный район | п.Привольный | врезка на участке заявителя (нулевая врезка) | ООО "Газпром газораспределение Волгоград" | 34-24-505-65303 | ул.Григория Азарова, д.19 | | | | август | 2024 |
| 13207 | Светлоярский муниципальный район | п.Привольный | врезка на участке заявителя (нулевая врезка) | ООО "Газпром газораспределение Волгоград" | 34-24-505-65286 | ул.Григория Азарова, д.3 | | | | август | 2024 |
| 13208 | Светлоярский муниципальный район | п.Привольный | врезка на участке заявителя (нулевая врезка) | ООО "Газпром газораспределение Волгоград" | 34-24-505-65257 | ул.Григория Азарова, д.4/1 | | | | февраль | 2024 |
| 13209 | Светлоярский муниципальный район | п.Привольный | врезка на участке заявителя (нулевая врезка) | ООО "Газпром газораспределение Волгоград" | 34-24-505-65317 | ул.Григория Азарова, д.5/2 | | | | декабрь | 2028 |

| № п/п | Муниципальное образование | Наименование населенного пункта | Мероприятия, необходимые для подключения или создания технической возможности подключения домовладений, за исключением домовладений, расположенных в границах территории садоводства | Наименование газораспределительной организации | Код объекта строительства | Адрес домовладения (домовладений), за исключением домовладения (домовладений), расположенного в границах территории садоводства, для которого реализуются мероприятия, необходимые для подключения (улица, номер домовладения) | Адрес домовладения (домовладений), за исключением домовладения (домовладений), расположенного в границах территории садоводства, для которого реализуются мероприятия, необходимые для создания технической возможности его подключения (улица, номер домовладения) | Общее количество домовладений, за исключением домовладений, расположенных в границах территории садоводства, для которых реализуются мероприятия, необходимые для подключения | Общее количество домовладений, за исключением домовладений, расположенных в границах территории садоводства, для которых реализуются мероприятия, необходимые для создания технической возможности их подключения | Срок догазификации | |
|---|---|---|---|---|---|---|---|---|---|---|---|
| | | | | | | | | | | месяц | год |
| 1 | 2 | 3 | 4 | 5 | 6 | 7 | 8 | 9 | 10 | 11 | 12 |
| 13210 | Светлоярский муниципальный район | п.Привольный | врезка на участке заявителя (нулевая врезка) | ООО "Газпром газораспределение Волгоград" | 34-24-505-65325 | ул.Григория Азарова, д.6/1 | | | | май | 2028 |
| 13211 | Светлоярский муниципальный район | п.Привольный | врезка на участке заявителя (нулевая врезка) | ООО "Газпром газораспределение Волгоград" | 34-24-505-65256 | ул.Григория Азарова, д.7/1 | | | | февраль | 2024 |
| 13212 | Светлоярский муниципальный район | п.Привольный | врезка на участке заявителя (нулевая врезка) | ООО "Газпром газораспределение Волгоград" | 34-25-505-58228 | ул.Григория Азарова, д.7/2 | | | | февраль | 2028 |
| 13213 | Светлоярский муниципальный район | п.Привольный | врезка на участке заявителя (нулевая врезка) | ООО "Газпром газораспределение Волгоград" | 34-24-505-61698 | ул.Григория Азарова, д.8/1 | | | | октябрь | 2024 |
| 13214 | Светлоярский муниципальный район | п.Привольный | врезка на участке заявителя (нулевая врезка) | ООО "Газпром газораспределение Волгоград" | 34-24-505-65319 | ул.Григория Азарова, д.8/2 | | | | сентябрь | 2024 |
| 13215 | Светлоярский муниципальный район | п.Привольный | врезка на участке заявителя (нулевая врезка) | ООО "Газпром газораспределение Волгоград" | 34-24-505-65318 | ул.Григория Азарова, д.9/1 | | | | сентябрь | 2024 |
| 13216 | Светлоярский муниципальный район | п.Привольный | врезка на участке заявителя (нулевая врезка) | ООО "Газпром газораспределение Волгоград" | 34-24-505-61906 | ул.Кооперативная, д.3 | | | | октябрь | 2022 |
| 13217 | Светлоярский муниципальный район | п.Привольный | врезка на участке заявителя (нулевая врезка) | ООО "Газпром газораспределение Волгоград" | 34-24-505-65316 | ул.Кооперативная, д.7 | | | | декабрь | 2028 |
| 13218 | Светлоярский муниципальный район | п.Привольный | врезка на участке заявителя (нулевая врезка) | ООО "Газпром газораспределение Волгоград" | 34-24-505-65358 | ул.Кутузова, д.1/2 | | | | сентябрь | 2028 |
| 13219 | Светлоярский муниципальный район | п.Привольный | врезка на участке заявителя (нулевая врезка) | ООО "Газпром газораспределение Волгоград" | 34-24-505-65302 | ул.Кутузова, д.10 | | | | август | 2024 |
| 13220 | Светлоярский муниципальный район | п.Привольный | врезка на участке заявителя (нулевая врезка) | ООО "Газпром газораспределение Волгоград" | 34-24-505-61652 | ул.Кутузова, д.11/2 | | | | декабрь | 2024 |

| № п/п | Муниципальное образование | Наименование населенного пункта | Мероприятия, необходимые для подключения или создания технической возможности подключения домовладений, за исключением домовладений, расположенных в границах территории садоводства | Наименование газораспределительной организации | Код объекта строительства | Адрес домовладения (домовладений), за исключением домовладения (домовладений), расположенного в границах территории садоводства, для которого реализуются мероприятия, необходимые для подключения (улица, номер домовладения) | Адрес домовладения (домовладений), за исключением домовладения (домовладений), расположенного в границах территории садоводства, для которого реализуются мероприятия, необходимые для создания технической возможности его подключения (улица, номер домовладения) | Общее количество домовладений, за исключением домовладений, расположенных в границах территории садоводства, для которых реализуются мероприятия, необходимые для подключения | Общее количество домовладений, за исключением домовладений, расположенных в границах территории садоводства, для которых реализуются мероприятия, необходимые для создания технической возможности их подключения | Срок догазификации | |
|---|---|---|---|---|---|---|---|---|---|---|---|
| | | | | | | | | | | месяц | год |
| 1 | 2 | 3 | 4 | 5 | 6 | 7 | 8 | 9 | 10 | 11 | 12 |
| 13221 | Светлоярский муниципальный район | п.Привольный | врезка на участке заявителя (нулевая врезка) | ООО "Газпром газораспределение Волгоград" | 34-24-505-65348 | ул.Кутузова, д.12/2 | | | | ноябрь | 2024 |
| 13222 | Светлоярский муниципальный район | п.Привольный | врезка на участке заявителя (нулевая врезка) | ООО "Газпром газораспределение Волгоград" | 34-24-505-65275 | ул.Кутузова, д.13 | | | | июнь | 2024 |
| 13223 | Светлоярский муниципальный район | п.Привольный | врезка на участке заявителя (нулевая врезка) | ООО "Газпром газораспределение Волгоград" | 34-24-505-65315 | ул.Кутузова, д.2/1 | | | | декабрь | 2028 |
| 13224 | Светлоярский муниципальный район | п.Привольный | врезка на участке заявителя (нулевая врезка) | ООО "Газпром газораспределение Волгоград" | 34-24-505-65322 | ул.Кутузова, д.5/1 | | | | сентябрь | 2024 |
| 13225 | Светлоярский муниципальный район | п.Привольный | врезка на участке заявителя (нулевая врезка) | ООО "Газпром газораспределение Волгоград" | 34-24-505-61905 | ул.Кутузова, д.6/1 | | | | июнь | 2023 |
| 13226 | Светлоярский муниципальный район | п.Привольный | врезка на участке заявителя (нулевая врезка) | ООО "Газпром газораспределение Волгоград" | 34-24-505-65314 | ул.Кутузова, д.9 | | | | декабрь | 2028 |
| 13227 | Светлоярский муниципальный район | п.Привольный | врезка на участке заявителя (нулевая врезка) | ООО "Газпром газораспределение Волгоград" | 34-24-505-65367 | ул.Мира, д.12/1 | | | | декабрь | 2028 |
| 13228 | Светлоярский муниципальный район | п.Привольный | врезка на участке заявителя (нулевая врезка) | ООО "Газпром газораспределение Волгоград" | 34-24-505-61691 | ул.Мира, д.12/2 | | | | октябрь | 2024 |
| 13229 | Светлоярский муниципальный район | п.Привольный | врезка на участке заявителя (нулевая врезка) | ООО "Газпром газораспределение Волгоград" | 34-24-505-65313 | ул.Мира, д.14/2 | | | | декабрь | 2028 |
| 13230 | Светлоярский муниципальный район | п.Привольный | врезка на участке заявителя (нулевая врезка) | ООО "Газпром газораспределение Волгоград" | 34-24-505-65285 | ул.Мира, д.16/1 | | | | август | 2024 |
| 13231 | Светлоярский муниципальный район | п.Привольный | врезка на участке заявителя (нулевая врезка) | ООО "Газпром газораспределение Волгоград" | 34-24-505-65366 | ул.Мира, д.16/2 | | | | декабрь | 2028 |

| № п/п | Муниципальное образование | Наименование населенного пункта | Мероприятия, необходимые для подключения или создания технической возможности подключения домовладений, за исключением домовладений, расположенных в границах территории садоводства | Наименование газораспределительной организации | Код объекта строительства | Адрес домовладения (домовладений), за исключением домовладения (домовладений), расположенного в границах территории садоводства, для которого реализуются мероприятия, необходимые для подключения (улица, номер домовладения) | Адрес домовладения (домовладений), за исключением домовладения (домовладений), расположенного в границах территории садоводства, для которого реализуются мероприятия, необходимые для создания технической возможности его подключения (улица, номер домовладения) | Общее количество домовладений, за исключением домовладений, расположенных в границах территории садоводства, для которых реализуются мероприятия, необходимые для подключения | Общее количество домовладений, за исключением домовладений, расположенных в границах территории садоводства, для которых реализуются мероприятия, необходимые для создания технической возможности их подключения | Срок догазификации | |
|---|---|---|---|---|---|---|---|---|---|---|---|
| | | | | | | | | | | месяц | год |
| 1 | 2 | 3 | 4 | 5 | 6 | 7 | 8 | 9 | 10 | 11 | 12 |
| 13232 | Светлоярский муниципальный район | п.Привольный | врезка на участке заявителя (нулевая врезка) | ООО "Газпром газораспределение Волгоград" | 34-24-505-69261 | ул.Мира, д.18/1 | | | | ноябрь | 2024 |
| 13233 | Светлоярский муниципальный район | п.Привольный | врезка на участке заявителя (нулевая врезка) | ООО "Газпром газораспределение Волгоград" | 34-24-505-65272 | ул.Мира, д.18/2 | | | | июнь | 2024 |
| 13234 | Светлоярский муниципальный район | п.Привольный | врезка на участке заявителя (нулевая врезка) | ООО "Газпром газораспределение Волгоград" | 34-24-505-65347 | ул.Мира, д.2/1 | | | | ноябрь | 2024 |
| 13235 | Светлоярский муниципальный район | п.Привольный | врезка на участке заявителя (нулевая врезка) | ООО "Газпром газораспределение Волгоград" | 34-24-505-65346 | ул.Мира, д.2/2 | | | | ноябрь | 2024 |
| 13236 | Светлоярский муниципальный район | п.Привольный | врезка на участке заявителя (нулевая врезка) | ООО "Газпром газораспределение Волгоград" | 34-24-505-65298 | ул.Мира, д.20 | | | | август | 2024 |
| 13237 | Светлоярский муниципальный район | п.Привольный | врезка на участке заявителя (нулевая врезка) | ООО "Газпром газораспределение Волгоград" | 34-24-505-65345 | ул.Мира, д.4/1 | | | | ноябрь | 2024 |
| 13238 | Светлоярский муниципальный район | п.Привольный | врезка на участке заявителя (нулевая врезка) | ООО "Газпром газораспределение Волгоград" | 34-24-505-65344 | ул.Мира, д.5/1 | | | | ноябрь | 2024 |
| 13239 | Светлоярский муниципальный район | п.Привольный | врезка на участке заявителя (нулевая врезка) | ООО "Газпром газораспределение Волгоград" | 34-24-505-65291 | ул.Мира, д.5/2 | | | | август | 2024 |
| 13240 | Светлоярский муниципальный район | п.Привольный | врезка на участке заявителя (нулевая врезка) | ООО "Газпром газораспределение Волгоград" | 34-24-505-65297 | ул.Мира, д.6/1 | | | | август | 2024 |
| 13241 | Светлоярский муниципальный район | п.Привольный | врезка на участке заявителя (нулевая врезка) | ООО "Газпром газораспределение Волгоград" | 34-24-505-65365 | ул.Мира, д.6/2 | | | | декабрь | 2028 |
| 13242 | Светлоярский муниципальный район | п.Привольный | врезка на участке заявителя (нулевая врезка) | ООО "Газпром газораспределение Волгоград" | 34-24-505-65324 | ул.Мира, д.7/2 | | | | май | 2028 |

| № п/п | Муниципальное образование | Наименование населенного пункта | Мероприятия, необходимые для подключения или создания технической возможности подключения домовладений, за исключением домовладений, расположенных в границах территории садоводства | Наименование газораспределительной организации | Код объекта строительства | Адрес домовладения (домовладений), за исключением домовладения (домовладений), расположенного в границах территории садоводства, для которого реализуются мероприятия, необходимые для подключения (улица, номер домовладения) | Адрес домовладения (домовладений), за исключением домовладения (домовладений), расположенного в границах территории садоводства, для которого реализуются мероприятия, необходимые для создания технической возможности его подключения (улица, номер домовладения) | Общее количество домовладений, за исключением домовладений, расположенных в границах территории садоводства, для которых реализуются мероприятия, необходимые для подключения | Общее количество домовладений, за исключением домовладений, расположенных в границах территории садоводства, для которых реализуются мероприятия, необходимые для создания технической возможности их подключения | Срок догазификации | |
|---|---|---|---|---|---|---|---|---|---|---|---|
| | | | | | | | | | | месяц | год |
| 1 | 2 | 3 | 4 | 5 | 6 | 7 | 8 | 9 | 10 | 11 | 12 |
| 13243 | Светлоярский муниципальный район | п.Привольный | врезка на участке заявителя (нулевая врезка) | ООО "Газпром газораспределение Волгоград" | 34-24-505-65343 | ул.Мира, д.8/1 | | | | ноябрь | 2024 |
| 13244 | Светлоярский муниципальный район | п.Привольный | врезка на участке заявителя (нулевая врезка) | ООО "Газпром газораспределение Волгоград" | 34-24-505-62082 | ул.Мира, д.8/2 | | | | октябрь | 2024 |
| 13245 | Светлоярский муниципальный район | п.Привольный | врезка на участке заявителя (нулевая врезка) | ООО "Газпром газораспределение Волгоград" | 34-24-505-60891 | ул.Мира, д.9/1 | | | | январь | 2028 |
| 13246 | Светлоярский муниципальный район | п.Привольный | врезка на участке заявителя (нулевая врезка) | ООО "Газпром газораспределение Волгоград" | 34-25-505-58137 | ул.Образцовая, д.2 | | | | апрель | 2028 |
| 13247 | Светлоярский муниципальный район | п.Привольный | врезка на участке заявителя (нулевая врезка) | ООО "Газпром газораспределение Волгоград" | 34-25-505-58254 | ул.Образцовая, д.4 | | | | январь | 2028 |
| 13248 | Светлоярский муниципальный район | п.Привольный | врезка на участке заявителя (нулевая врезка) | ООО "Газпром газораспределение Волгоград" | 34-24-505-61675 | ул.Образцовая, д.5 | | | | октябрь | 2024 |
| 13249 | Светлоярский муниципальный район | п.Привольный | врезка на участке заявителя (нулевая врезка) | ООО "Газпром газораспределение Волгоград" | 34-24-505-65312 | ул.Образцовая, д.8 | | | | декабрь | 2028 |
| 13250 | Светлоярский муниципальный район | п.Привольный | врезка на участке заявителя (нулевая врезка) | ООО "Газпром газораспределение Волгоград" | 34-24-505-61662 | ул.Пензенская, д.1 | | | | ноябрь | 2024 |
| 13251 | Светлоярский муниципальный район | п.Привольный | врезка на участке заявителя (нулевая врезка) | ООО "Газпром газораспределение Волгоград" | 34-24-505-61904 | ул.Пензенская, д.13 | | | | июнь | 2023 |
| 13252 | Светлоярский муниципальный район | п.Привольный | врезка на участке заявителя (нулевая врезка) | ООО "Газпром газораспределение Волгоград" | 34-24-505-65268 | ул.Пензенская, д.2 | | | | апрель | 2024 |
| 13253 | Светлоярский муниципальный район | п.Привольный | врезка на участке заявителя (нулевая врезка) | ООО "Газпром газораспределение Волгоград" | 34-24-505-61653 | ул.Пензенская, д.3 | | | | ноябрь | 2024 |

| № п/п | Муниципальное образование | Наименование населенного пункта | Мероприятия, необходимые для подключения или создания технической возможности подключения домовладений, за исключением домовладений, расположенных в границах территории садоводства | Наименование газораспределительной организации | Код объекта строительства | Адрес домовладения (домовладений), за исключением домовладения (домовладений), расположенного в границах территории садоводства, для которого реализуются мероприятия, необходимые для подключения (улица, номер домовладения) | Адрес домовладения (домовладений), за исключением домовладения (домовладений), расположенного в границах территории садоводства, для которого реализуются мероприятия, необходимые для создания технической возможности его подключения (улица, номер домовладения) | Общее количество домовладений, за исключением домовладений, расположенных в границах территории садоводства, для которых реализуются мероприятия, необходимые для подключения | Общее количество домовладений, за исключением домовладений, расположенных в границах территории садоводства, для которых реализуются мероприятия, необходимые для создания технической возможности их подключения | Срок догазификации | |
|---|---|---|---|---|---|---|---|---|---|---|---|
| | | | | | | | | | | месяц | год |
| 1 | 2 | 3 | 4 | 5 | 6 | 7 | 8 | 9 | 10 | 11 | 12 |
| 13254 | Светлоярский муниципальный район | п.Привольный | врезка на участке заявителя (нулевая врезка) | ООО "Газпром газораспределение Волгоград" | 34-24-505-61647 | ул.Пензенская, д.7 | | | | декабрь | 2024 |
| 13255 | Светлоярский муниципальный район | п.Привольный | врезка на участке заявителя (нулевая врезка) | ООО "Газпром газораспределение Волгоград" | 34-25-505-61903 | ул.Полевая, д.1/2 | | | | май | 2028 |
| 13256 | Светлоярский муниципальный район | п.Привольный | врезка на участке заявителя (нулевая врезка) | ООО "Газпром газораспределение Волгоград" | 34-24-505-60912 | ул.Полевая, д.11/1 | | | | декабрь | 2024 |
| 13257 | Светлоярский муниципальный район | п.Привольный | врезка на участке заявителя (нулевая врезка) | ООО "Газпром газораспределение Волгоград" | 34-24-505-65255 | ул.Полевая, д.12/1 | | | | февраль | 2024 |
| 13258 | Светлоярский муниципальный район | п.Привольный | врезка на участке заявителя (нулевая врезка) | ООО "Газпром газораспределение Волгоград" | 34-24-505-65342 | ул.Полевая, д.12/2 | | | | ноябрь | 2024 |
| 13259 | Светлоярский муниципальный район | п.Привольный | врезка на участке заявителя (нулевая врезка) | ООО "Газпром газораспределение Волгоград" | 34-24-505-60920 | ул.Полевая, д.13/1 | | | | ноябрь | 2024 |
| 13260 | Светлоярский муниципальный район | п.Привольный | врезка на участке заявителя (нулевая врезка) | ООО "Газпром газораспределение Волгоград" | 34-24-505-60899 | ул.Полевая, д.13/2 | | | | декабрь | 2024 |
| 13261 | Светлоярский муниципальный район | п.Привольный | врезка на участке заявителя (нулевая врезка) | ООО "Газпром газораспределение Волгоград" | 34-24-505-65341 | ул.Полевая, д.14 | | | | ноябрь | 2024 |
| 13262 | Светлоярский муниципальный район | п.Привольный | врезка на участке заявителя (нулевая врезка) | ООО "Газпром газораспределение Волгоград" | 34-24-505-65311 | ул.Полевая, д.15/2 | | | | декабрь | 2028 |
| 13263 | Светлоярский муниципальный район | п.Привольный | врезка на участке заявителя (нулевая врезка) | ООО "Газпром газораспределение Волгоград" | 34-24-505-65310 | ул.Полевая, д.17/1 | | | | декабрь | 2028 |
| 13264 | Светлоярский муниципальный район | п.Привольный | врезка на участке заявителя (нулевая врезка) | ООО "Газпром газораспределение Волгоград" | 34-24-505-65284 | ул.Полевая, д.18 | | | | август | 2024 |

| № п/п | Муниципальное образование | Наименование населенного пункта | Мероприятия, необходимые для подключения или создания технической возможности подключения домовладений, за исключением домовладений, расположенных в границах территории садоводства | Наименование газораспределительной организации | Код объекта строительства | Адрес домовладения (домовладений), за исключением домовладения (домовладений), расположенного в границах территории садоводства, для которого реализуются мероприятия, необходимые для подключения (улица, номер домовладения) | Адрес домовладения (домовладений), за исключением домовладения (домовладений), расположенного в границах территории садоводства, для которого реализуются мероприятия, необходимые для создания технической возможности его подключения (улица, номер домовладения) | Общее количество домовладений, за исключением домовладений, расположенных в границах территории садоводства, для которых реализуются мероприятия, необходимые для подключения | Общее количество домовладений, за исключением домовладений, расположенных в границах территории садоводства, для которых реализуются мероприятия, необходимые для создания технической возможности их подключения | Срок догазификации | |
|---|---|---|---|---|---|---|---|---|---|---|---|
| | | | | | | | | | | месяц | год |
| 1 | 2 | 3 | 4 | 5 | 6 | 7 | 8 | 9 | 10 | 11 | 12 |
| 13265 | Светлоярский муниципальный район | п.Привольный | врезка на участке заявителя (нулевая врезка) | ООО "Газпром газораспределение Волгоград" | 34-24-505-65363 | ул.Полевая, д.2/1 | | | | декабрь | 2028 |
| 13266 | Светлоярский муниципальный район | п.Привольный | врезка на участке заявителя (нулевая врезка) | ООО "Газпром газораспределение Волгоград" | 34-24-505-61690 | ул.Полевая, д.2/2 | | | | октябрь | 2024 |
| 13267 | Светлоярский муниципальный район | п.Привольный | врезка на участке заявителя (нулевая врезка) | ООО "Газпром газораспределение Волгоград" | 34-24-505-61902 | ул.Полевая, д.3/1 | | | | июнь | 2024 |
| 13268 | Светлоярский муниципальный район | п.Привольный | врезка на участке заявителя (нулевая врезка) | ООО "Газпром газораспределение Волгоград" | 34-24-505-65254 | ул.Полевая, д.3/2 | | | | февраль | 2024 |
| 13269 | Светлоярский муниципальный район | п.Привольный | врезка на участке заявителя (нулевая врезка) | ООО "Газпром газораспределение Волгоград" | 34-24-505-65340 | ул.Полевая, д.4/1 | | | | ноябрь | 2024 |
| 13270 | Светлоярский муниципальный район | п.Привольный | врезка на участке заявителя (нулевая врезка) | ООО "Газпром газораспределение Волгоград" | 34-24-505-65282 | ул.Полевая, д.4/2 | | | | июль | 2024 |
| 13271 | Светлоярский муниципальный район | п.Привольный | врезка на участке заявителя (нулевая врезка) | ООО "Газпром газораспределение Волгоград" | 34-24-505-65339 | ул.Полевая, д.5/2 | | | | ноябрь | 2024 |
| 13272 | Светлоярский муниципальный район | п.Привольный | врезка на участке заявителя (нулевая врезка) | ООО "Газпром газораспределение Волгоград" | 34-24-505-65267 | ул.Полевая, д.6/1 | | | | апрель | 2024 |
| 13273 | Светлоярский муниципальный район | п.Привольный | врезка на участке заявителя (нулевая врезка) | ООО "Газпром газораспределение Волгоград" | 34-24-505-65338 | ул.Полевая, д.7/1 | | | | ноябрь | 2024 |
| 13274 | Светлоярский муниципальный район | п.Привольный | врезка на участке заявителя (нулевая врезка) | ООО "Газпром газораспределение Волгоград" | 34-24-505-65266 | ул.Полевая, д.7/2 | | | | апрель | 2024 |
| 13275 | Светлоярский муниципальный район | п.Привольный | врезка на участке заявителя (нулевая врезка) | ООО "Газпром газораспределение Волгоград" | 34-24-505-61699 | ул.Полевая, д.8/1 | | | | октябрь | 2024 |

| № п/п | Муниципальное образование | Наименование населенного пункта | Мероприятия, необходимые для подключения или создания технической возможности подключения домовладений, за исключением домовладений, расположенных в границах территории садоводства | Наименование газораспределительной организации | Код объекта строительства | Адрес домовладения (домовладений), за исключением домовладения (домовладений), расположенного в границах территории садоводства, для которого реализуются мероприятия, необходимые для подключения (улица, номер домовладения) | Адрес домовладения (домовладений), за исключением домовладения (домовладений), расположенного в границах территории садоводства, для которого реализуются мероприятия, необходимые для создания технической возможности его подключения (улица, номер домовладения) | Общее количество домовладений, за исключением домовладений, расположенных в границах территории садоводства, для которых реализуются мероприятия, необходимые для подключения | Общее количество домовладений, за исключением домовладений, расположенных в границах территории садоводства, для которых реализуются мероприятия, необходимые для создания технической возможности их подключения | Срок догазификации | |
|---|---|---|---|---|---|---|---|---|---|---|---|
| | | | | | | | | | | месяц | год |
| 1 | 2 | 3 | 4 | 5 | 6 | 7 | 8 | 9 | 10 | 11 | 12 |
| 13276 | Светлоярский муниципальный район | п.Привольный | врезка на участке заявителя (нулевая врезка) | ООО "Газпром газораспределение Волгоград" | 34-24-505-65283 | ул.Полевая, д.8/2 | | | | июль | 2024 |
| 13277 | Светлоярский муниципальный район | п.Привольный | врезка на участке заявителя (нулевая врезка) | ООО "Газпром газораспределение Волгоград" | 34-24-505-60906 | ул.Полевая, д.9/1 | | | | декабрь | 2024 |
| 13278 | Светлоярский муниципальный район | п.Привольный | врезка на участке заявителя (нулевая врезка) | ООО "Газпром газораспределение Волгоград" | 34-24-505-65296 | ул.Прифермская, д.12а | | | | август | 2024 |
| 13279 | Светлоярский муниципальный район | п.Привольный | врезка на участке заявителя (нулевая врезка) | ООО "Газпром газораспределение Волгоград" | 34-24-505-65301 | ул.Прифермская, д.2/2 | | | | август | 2024 |
| 13280 | Светлоярский муниципальный район | п.Привольный | врезка на участке заявителя (нулевая врезка) | ООО "Газпром газораспределение Волгоград" | 34-24-505-65362 | ул.Прифермская, д.6 | | | | декабрь | 2028 |
| 13281 | Светлоярский муниципальный район | п.Привольный | врезка на участке заявителя (нулевая врезка) | ООО "Газпром газораспределение Волгоград" | 34-24-505-69305 | ул.Прудовая, д.1 | | | | ноябрь | 2024 |
| 13282 | Светлоярский муниципальный район | п.Привольный | врезка на участке заявителя (нулевая врезка) | ООО "Газпром газораспределение Волгоград" | 34-24-505-61901 | ул.Прудовая, д.12 | | | | октябрь | 2024 |
| 13283 | Светлоярский муниципальный район | п.Привольный | врезка на участке заявителя (нулевая врезка) | ООО "Газпром газораспределение Волгоград" | 34-24-505-65337 | ул.Прудовая, д.13 | | | | ноябрь | 2024 |
| 13284 | Светлоярский муниципальный район | п.Привольный | врезка на участке заявителя (нулевая врезка) | ООО "Газпром газораспределение Волгоград" | 34-24-505-65336 | ул.Прудовая, д.14 | | | | ноябрь | 2024 |
| 13285 | Светлоярский муниципальный район | п.Привольный | врезка на участке заявителя (нулевая врезка) | ООО "Газпром газораспределение Волгоград" | 34-24-505-65335 | ул.Прудовая, д.15 | | | | ноябрь | 2024 |
| 13286 | Светлоярский муниципальный район | п.Привольный | врезка на участке заявителя (нулевая врезка) | ООО "Газпром газораспределение Волгоград" | 34-24-505-65309 | ул.Прудовая, д.16 | | | | декабрь | 2028 |

| № п/п | Муниципальное образование | Наименование населенного пункта | Мероприятия, необходимые для подключения или создания технической возможности подключения домовладений, за исключением домовладений, расположенных в границах территории садоводства | Наименование газораспределительной организации | Код объекта строительства | Адрес домовладения (домовладений), за исключением домовладения (домовладений), расположенного в границах территории садоводства, для которого реализуются мероприятия, необходимые для подключения (улица, номер домовладения) | Адрес домовладения (домовладений), за исключением домовладения (домовладений), расположенного в границах территории садоводства, для которого реализуются мероприятия, необходимые для создания технической возможности его подключения (улица, номер домовладения) | Общее количество домовладений, за исключением домовладений, расположенных в границах территории садоводства, для которых реализуются мероприятия, необходимые для подключения | Общее количество домовладений, за исключением домовладений, расположенных в границах территории садоводства, для которых реализуются мероприятия, необходимые для создания технической возможности их подключения | Срок догазификации | |
|---|---|---|---|---|---|---|---|---|---|---|---|
| | | | | | | | | | | месяц | год |
| 1 | 2 | 3 | 4 | 5 | 6 | 7 | 8 | 9 | 10 | 11 | 12 |
| 13287 | Светлоярский муниципальный район | п.Привольный | врезка на участке заявителя (нулевая врезка) | ООО "Газпром газораспределение Волгоград" | 34-24-505-65320 | ул.Прудовая, д.17 | | | | сентябрь | 2024 |
| 13288 | Светлоярский муниципальный район | п.Привольный | врезка на участке заявителя (нулевая врезка) | ООО "Газпром газораспределение Волгоград" | 34-24-505-69285 | ул.Прудовая, д.21 | | | | октябрь | 2024 |
| 13289 | Светлоярский муниципальный район | п.Привольный | врезка на участке заявителя (нулевая врезка) | ООО "Газпром газораспределение Волгоград" | 34-24-505-70040 | ул.Прудовая, д.22 | | | | сентябрь | 2024 |
| 13290 | Светлоярский муниципальный район | п.Привольный | врезка на участке заявителя (нулевая врезка) | ООО "Газпром газораспределение Волгоград" | 34-24-505-70039 | ул.Прудовая, д.23 | | | | сентябрь | 2024 |
| 13291 | Светлоярский муниципальный район | п.Привольный | врезка на участке заявителя (нулевая врезка) | ООО "Газпром газораспределение Волгоград" | 34-24-505-69315 | ул.Прудовая, д.24 | | | | ноябрь | 2024 |
| 13292 | Светлоярский муниципальный район | п.Привольный | врезка на участке заявителя (нулевая врезка) | ООО "Газпром газораспределение Волгоград" | 34-24-505-61701 | ул.Прудовая, д.28 | | | | апрель | 2028 |
| 13293 | Светлоярский муниципальный район | п.Привольный | врезка на участке заявителя (нулевая врезка) | ООО "Газпром газораспределение Волгоград" | 34-24-505-65308 | ул.Прудовая, д.3/1 | | | | декабрь | 2028 |
| 13294 | Светлоярский муниципальный район | п.Привольный | врезка на участке заявителя (нулевая врезка) | ООО "Газпром газораспределение Волгоград" | 34-24-505-65295 | ул.Прудовая, д.3/2 | | | | август | 2024 |
| 13295 | Светлоярский муниципальный район | п.Привольный | врезка на участке заявителя (нулевая врезка) | ООО "Газпром газораспределение Волгоград" | 34-24-505-65361 | ул.Прудовая, д.4/1 | | | | декабрь | 2028 |
| 13296 | Светлоярский муниципальный район | п.Привольный | врезка на участке заявителя (нулевая врезка) | ООО "Газпром газораспределение Волгоград" | 34-24-505-65278 | ул.Прудовая, д.5 | | | | июль | 2024 |
| 13297 | Светлоярский муниципальный район | п.Привольный | врезка на участке заявителя (нулевая врезка) | ООО "Газпром газораспределение Волгоград" | 34-24-505-65265 | ул.Прудовая, д.6/1 | | | | апрель | 2024 |

| № п/п | Муниципальное образование | Наименование населенного пункта | Мероприятия, необходимые для подключения или создания технической возможности подключения домовладений, за исключением домовладений, расположенных в границах территории садоводства | Наименование газораспределительной организации | Код объекта строительства | Адрес домовладения (домовладений), за исключением домовладения (домовладений), расположенного в границах территории садоводства, для которого реализуются мероприятия, необходимые для подключения (улица, номер домовладения) | Адрес домовладения (домовладений), за исключением домовладения (домовладений), расположенного в границах территории садоводства, для которого реализуются мероприятия, необходимые для создания технической возможности его подключения (улица, номер домовладения) | Общее количество домовладений, за исключением домовладений, расположенных в границах территории садоводства, для которых реализуются мероприятия, необходимые для подключения | Общее количество домовладений, за исключением домовладений, расположенных в границах территории садоводства, для которых реализуются мероприятия, необходимые для создания технической возможности их подключения | Срок догазификации | |
|---|---|---|---|---|---|---|---|---|---|---|---|
| | | | | | | | | | | месяц | год |
| 1 | 2 | 3 | 4 | 5 | 6 | 7 | 8 | 9 | 10 | 11 | 12 |
| 13298 | Светлоярский муниципальный район | п.Привольный | врезка на участке заявителя (нулевая врезка) | ООО "Газпром газораспределение Волгоград" | 34-24-505-61657 | ул.Прудовая, д.7 | | | | ноябрь | 2024 |
| 13299 | Светлоярский муниципальный район | п.Привольный | врезка на участке заявителя (нулевая врезка) | ООО "Газпром газораспределение Волгоград" | 34-24-505-60924 | ул.Прудовая, д.8 | | | | ноябрь | 2024 |
| 13300 | Светлоярский муниципальный район | п.Привольный | врезка на участке заявителя (нулевая врезка) | ООО "Газпром газораспределение Волгоград" | 34-24-505-65264 | ул.Солнечная, д.3 | | | | апрель | 2024 |
| 13301 | Светлоярский муниципальный район | п.Привольный | врезка на участке заявителя (нулевая врезка) | ООО "Газпром газораспределение Волгоград" | 34-24-505-65307 | ул.Солнечная, д.5 | | | | декабрь | 2028 |
| 13302 | Светлоярский муниципальный район | п.Привольный | врезка на участке заявителя (нулевая врезка) | ООО "Газпром газораспределение Волгоград" | 34-24-505-65263 | ул.Сорокина, д.1 | | | | апрель | 2024 |
| 13303 | Светлоярский муниципальный район | п.Привольный | врезка на участке заявителя (нулевая врезка) | ООО "Газпром газораспределение Волгоград" | 34-24-505-61714 | ул.Сорокина, д.12 | | | | июнь | 2024 |
| 13304 | Светлоярский муниципальный район | п.Привольный | врезка на участке заявителя (нулевая врезка) | ООО "Газпром газораспределение Волгоград" | 34-24-505-61651 | ул.Сорокина, д.15/1 | | | | ноябрь | 2024 |
| 13305 | Светлоярский муниципальный район | п.Привольный | врезка на участке заявителя (нулевая врезка) | ООО "Газпром газораспределение Волгоград" | 34-24-505-65334 | ул.Сорокина, д.15/2 | | | | ноябрь | 2024 |
| 13306 | Светлоярский муниципальный район | п.Привольный | врезка на участке заявителя (нулевая врезка) | ООО "Газпром газораспределение Волгоград" | 34-24-505-65333 | ул.Сорокина, д.16 | | | | ноябрь | 2024 |
| 13307 | Светлоярский муниципальный район | п.Привольный | врезка на участке заявителя (нулевая врезка) | ООО "Газпром газораспределение Волгоград" | 34-24-505-65280 | ул.Сорокина, д.17/1 | | | | июль | 2024 |
| 13308 | Светлоярский муниципальный район | п.Привольный | врезка на участке заявителя (нулевая врезка) | ООО "Газпром газораспределение Волгоград" | 34-24-505-69317 | ул.Сорокина, д.18 | | | | сентябрь | 2024 |

| № п/п | Муниципальное образование | Наименование населенного пункта | Мероприятия, необходимые для подключения или создания технической возможности подключения домовладений, за исключением домовладений, расположенных в границах территории садоводства | Наименование газораспределительной организации | Код объекта строительства | Адрес домовладения (домовладений), за исключением домовладения (домовладений), расположенного в границах территории садоводства, для которого реализуются мероприятия, необходимые для подключения (улица, номер домовладения) | Адрес домовладения (домовладений), за исключением домовладения (домовладений), расположенного в границах территории садоводства, для которого реализуются мероприятия, необходимые для создания технической возможности его подключения (улица, номер домовладения) | Общее количество домовладений, за исключением домовладений, расположенных в границах территории садоводства, для которых реализуются мероприятия, необходимые для подключения | Общее количество домовладений, за исключением домовладений, расположенных в границах территории садоводства, для которых реализуются мероприятия, необходимые для создания технической возможности их подключения | Срок догазификации | |
|---|---|---|---|---|---|---|---|---|---|---|---|
| | | | | | | | | | | месяц | год |
| 1 | 2 | 3 | 4 | 5 | 6 | 7 | 8 | 9 | 10 | 11 | 12 |
| 13309 | Светлоярский муниципальный район | п.Привольный | врезка на участке заявителя (нулевая врезка) | ООО "Газпром газораспределение Волгоград" | 34-24-505-69318 | ул.Сорокина, д.19 | | | | сентябрь | 2024 |
| 13310 | Светлоярский муниципальный район | п.Привольный | врезка на участке заявителя (нулевая врезка) | ООО "Газпром газораспределение Волгоград" | 34-24-505-65306 | ул.Сорокина, д.21 | | | | декабрь | 2028 |
| 13311 | Светлоярский муниципальный район | п.Привольный | врезка на участке заявителя (нулевая врезка) | ООО "Газпром газораспределение Волгоград" | 34-24-505-65321 | ул.Сорокина, д.22 | | | | сентябрь | 2024 |
| 13312 | Светлоярский муниципальный район | п.Привольный | врезка на участке заявителя (нулевая врезка) | ООО "Газпром газораспределение Волгоград" | 34-24-505-65305 | ул.Сорокина, д.24 | | | | декабрь | 2028 |
| 13313 | Светлоярский муниципальный район | п.Привольный | врезка на участке заявителя (нулевая врезка) | ООО "Газпром газораспределение Волгоград" | 34-24-505-69304 | ул.Сорокина, д.26 | | | | апрель | 2024 |
| 13314 | Светлоярский муниципальный район | п.Привольный | врезка на участке заявителя (нулевая врезка) | ООО "Газпром газораспределение Волгоград" | 34-24-505-62084 | ул.Сорокина, д.28 | | | | октябрь | 2024 |
| 13315 | Светлоярский муниципальный район | п.Привольный | врезка на участке заявителя (нулевая врезка) | ООО "Газпром газораспределение Волгоград" | 34-24-505-65332 | ул.Сорокина, д.7 | | | | ноябрь | 2024 |
| 13316 | Светлоярский муниципальный район | п.Привольный | врезка на участке заявителя (нулевая врезка) | ООО "Газпром газораспределение Волгоград" | 34-24-505-65294 | ул.Сорокина, д.8 | | | | август | 2024 |
| 13317 | Светлоярский муниципальный район | п.Привольный | врезка на участке заявителя (нулевая врезка) | ООО "Газпром газораспределение Волгоград" | 34-24-505-61711 | ул.Фермерская, д.12 | | | | декабрь | 2024 |
| 13318 | Светлоярский муниципальный район | п.Привольный | врезка на участке заявителя (нулевая врезка) | ООО "Газпром газораспределение Волгоград" | 34-24-505-65331 | ул.Фермерская, д.2 | | | | ноябрь | 2024 |
| 13319 | Светлоярский муниципальный район | п.Привольный | врезка на участке заявителя (нулевая врезка) | ООО "Газпром газораспределение Волгоград" | 34-24-505-65330 | ул.Фермерская, д.2а | | | | ноябрь | 2024 |

| № п/п | Муниципальное образование | Наименование населенного пункта | Мероприятия, необходимые для подключения или создания технической возможности подключения домовладений, за исключением домовладений, расположенных в границах территории садоводства | Наименование газораспределительной организации | Код объекта строительства | Адрес домовладения (домовладений), за исключением домовладения (домовладений), расположенного в границах территории садоводства, для которого реализуются мероприятия, необходимые для подключения (улица, номер домовладения) | Адрес домовладения (домовладений), за исключением домовладения (домовладений), расположенного в границах территории садоводства, для которого реализуются мероприятия, необходимые для создания технической возможности его подключения (улица, номер домовладения) | Общее количество домовладений, за исключением домовладений, расположенных в границах территории садоводства, для которых реализуются мероприятия, необходимые для подключения | Общее количество домовладений, за исключением домовладений, расположенных в границах территории садоводства, для которых реализуются мероприятия, необходимые для создания технической возможности их подключения | Срок догазификации | |
|---|---|---|---|---|---|---|---|---|---|---|---|
| | | | | | | | | | | месяц | год |
| 1 | 2 | 3 | 4 | 5 | 6 | 7 | 8 | 9 | 10 | 11 | 12 |
| 13320 | Светлоярский муниципальный район | п.Привольный | врезка на участке заявителя (нулевая врезка) | ООО "Газпром газораспределение Волгоград" | 34-24-505-65329 | ул.Фермерская, д.3 | | | | ноябрь | 2024 |
| 13321 | Светлоярский муниципальный район | п.Привольный | врезка на участке заявителя (нулевая врезка) | ООО "Газпром газораспределение Волгоград" | 34-24-505-60904 | ул.Фермерская, д.4 | | | | декабрь | 2024 |
| 13322 | Светлоярский муниципальный район | п.Привольный | врезка на участке заявителя (нулевая врезка) | ООО "Газпром газораспределение Волгоград" | 34-24-505-65279 | ул.Фермерская, д.6 | | | | июль | 2024 |
| 13323 | Светлоярский муниципальный район | п.Привольный | врезка на участке заявителя (нулевая врезка) | ООО "Газпром газораспределение Волгоград" | 34-24-505-65262 | ул.Эстрадная, д.11/2 | | | | апрель | 2024 |
| 13324 | Светлоярский муниципальный район | п.Привольный | врезка на участке заявителя (нулевая врезка) | ООО "Газпром газораспределение Волгоград" | 34-24-505-65261 | ул.Эстрадная, д.12/1 | | | | апрель | 2024 |
| 13325 | Светлоярский муниципальный район | п.Привольный | врезка на участке заявителя (нулевая врезка) | ООО "Газпром газораспределение Волгоград" | 34-24-505-65260 | ул.Эстрадная, д.12/2 | | | | апрель | 2024 |
| 13326 | Светлоярский муниципальный район | п.Привольный | врезка на участке заявителя (нулевая врезка) | ООО "Газпром газораспределение Волгоград" | 34-24-505-65304 | ул.Эстрадная, д.13/1 | | | | декабрь | 2028 |
| 13327 | Светлоярский муниципальный район | п.Привольный | врезка на участке заявителя (нулевая врезка) | ООО "Газпром газораспределение Волгоград" | 34-24-505-65323 | ул.Эстрадная, д.13/2 | | | | сентябрь | 2024 |
| 13328 | Светлоярский муниципальный район | п.Привольный | врезка на участке заявителя (нулевая врезка) | ООО "Газпром газораспределение Волгоград" | 34-24-505-65259 | ул.Эстрадная, д.15 | | | | апрель | 2024 |
| 13329 | Светлоярский муниципальный район | п.Привольный | врезка на участке заявителя (нулевая врезка) | ООО "Газпром газораспределение Волгоград" | 34-24-505-65328 | ул.Эстрадная, д.3 | | | | ноябрь | 2024 |
| 13330 | Светлоярский муниципальный район | п.Привольный | врезка на участке заявителя (нулевая врезка) | ООО "Газпром газораспределение Волгоград" | 34-24-505-61899 | ул.Эстрадная, д.6 | | | | июнь | 2024 |

| № п/п | Муниципальное образование | Наименование населенного пункта | Мероприятия, необходимые для подключения или создания технической возможности подключения домовладений, за исключением домовладений, расположенных в границах территории садоводства | Наименование газораспределительной организации | Код объекта строительства | Адрес домовладения (домовладений), за исключением домовладения (домовладений), расположенного в границах территории садоводства, для которого реализуются мероприятия, необходимые для подключения (улица, номер домовладения) | Адрес домовладения (домовладений), за исключением домовладения (домовладений), расположенного в границах территории садоводства, для которого реализуются мероприятия, необходимые для создания технической возможности его подключения (улица, номер домовладения) | Общее количество домовладений, за исключением домовладений, расположенных в границах территории садоводства, для которых реализуются мероприятия, необходимые для подключения | Общее количество домовладений, за исключением домовладений, расположенных в границах территории садоводства, для которых реализуются мероприятия, необходимые для создания технической возможности их подключения | Срок догазификации | |
|---|---|---|---|---|---|---|---|---|---|---|---|
| | | | | | | | | | | месяц | год |
| 1 | 2 | 3 | 4 | 5 | 6 | 7 | 8 | 9 | 10 | 11 | 12 |
| 13331 | Светлоярский муниципальный район | п.Привольный | врезка на участке заявителя (нулевая врезка) | ООО "Газпром газораспределение Волгоград" | 34-25-505-58109 | ул.Эстрадная, д.8 | | | | май | 2028 |
| 13332 | Светлоярский муниципальный район | п.Привольный | врезка на участке заявителя (нулевая врезка) | ООО "Газпром газораспределение Волгоград" | 34-24-505-65327 | ул.Южная, д.1 | | | | ноябрь | 2024 |
| 13333 | Светлоярский муниципальный район | п.Привольный | врезка на участке заявителя (нулевая врезка) | ООО "Газпром газораспределение Волгоград" | 34-24-505-65356 | ул.Южная, д.4 | | | | сентябрь | 2028 |
| 13334 | Светлоярский муниципальный район | п.Привольный | врезка на участке заявителя (нулевая врезка) | ООО "Газпром газораспределение Волгоград" | 34-24-505-65293 | ул.Южная, д.6 | | | | август | 2024 |
| 13335 | Светлоярский муниципальный район | п.Привольный | врезка на участке заявителя (нулевая врезка) | ООО "Газпром газораспределение Волгоград" | 34-24-505-61660 | ул.Южная, д.7 | | | | ноябрь | 2024 |
| 13336 | Светлоярский муниципальный район | рп Светлый яр | врезка на участке заявителя (нулевая врезка) | ООО "Газпром газораспределение Волгоград" | 34-22-505-78800 | пер.Батумский, д.17а | | 117 | | декабрь | 2022 |
| 13337 | Светлоярский муниципальный район | рп Светлый яр | строительство газопровода-ввода | ООО "Газпром газораспределение Волгоград" | 34-21-505-87666 | пер.Батумский, д.4 | | | | май | 2022 |
| 13338 | Светлоярский муниципальный район | рп Светлый яр | врезка на участке заявителя (нулевая врезка) | ООО "Газпром газораспределение Волгоград" | 34-22-505-75358 | пер.Восточный, д.1 | | | | сентябрь | 2022 |
| 13339 | Светлоярский муниципальный район | рп Светлый яр | строительство газопровода-ввода | ООО "Газпром газораспределение Волгоград" | 34-21-505-82959 | пер.Колхозный, д.16 | | | | февраль | 2023 |
| 13340 | Светлоярский муниципальный район | рп Светлый Яр | строительство газопровода-ввода | ООО "Газпром газораспределение Волгоград" | 34-24-505-69355 | пер.Колхозный, д.20 | | | | декабрь | 2024 |
| 13341 | Светлоярский муниципальный район | рп Светлый Яр | врезка на участке заявителя (нулевая врезка) | ООО "Газпром газораспределение Волгоград" | 34-24-505-65237 | пер.Лесной, д.31 | | | | февраль | 2024 |

| № п/п | Муниципальное образование | Наименование населенного пункта | Мероприятия, необходимые для подключения или создания технической возможности подключения домовладений, за исключением домовладений, расположенных в границах территории садоводства | Наименование газораспределительной организации | Код объекта строительства | Адрес домовладения (домовладений), за исключением домовладения (домовладений), расположенного в границах территории садоводства, для которого реализуются мероприятия, необходимые для подключения (улица, номер домовладения) | Адрес домовладения (домовладений), за исключением домовладения (домовладений), расположенного в границах территории садоводства, для которого реализуются мероприятия, необходимые для создания технической возможности его подключения (улица, номер домовладения) | Общее количество домовладений, за исключением домовладений, расположенных в границах территории садоводства, для которых реализуются мероприятия, необходимые для подключения | Общее количество домовладений, за исключением домовладений, расположенных в границах территории садоводства, для которых реализуются мероприятия, необходимые для создания технической возможности их подключения | Срок догазификации | |
|---|---|---|---|---|---|---|---|---|---|---|---|
| | | | | | | | | | | месяц | год |
| 1 | 2 | 3 | 4 | 5 | 6 | 7 | 8 | 9 | 10 | 11 | 12 |
| 13342 | Светлоярский муниципальный район | рп Светлый Яр | строительство газопровода-ввода | ООО "Газпром газораспределение Волгоград" | 34-24-505-65234 | пер.Лесной, д.31а | | | | апрель | 2023 |
| 13343 | Светлоярский муниципальный район | рп Светлый Яр | строительство газопровода-ввода | ООО "Газпром газораспределение Волгоград" | 34-24-505-61734 | пер.Лесной, д.35 | | | | март | 2028 |
| 13344 | Светлоярский муниципальный район | рп Светлый яр | строительство газопровода-ввода | ООО "Газпром газораспределение Волгоград" | 34-21-505-80646 | пер.Новый, д.19 | | | | август | 2023 |
| 13345 | Светлоярский муниципальный район | рп Светлый Яр | врезка на участке заявителя (нулевая врезка) | ООО "Газпром газораспределение Волгоград" | 34-23-505-70053 | пер.Новый, д.33 | | | | ноябрь | 2024 |
| 13346 | Светлоярский муниципальный район | рп Светлый яр | строительство газопровода-ввода | ООО "Газпром газораспределение Волгоград" | 34-21-505-87778 | пер.Пушкина, д.10 | | | | август | 2022 |
| 13347 | Светлоярский муниципальный район | рп Светлый яр | строительство газопровода-ввода | ООО "Газпром газораспределение Волгоград" | 34-22-505-75470 | пер.Пушкина, д.11 | | | | май | 2022 |
| 13348 | Светлоярский муниципальный район | рп Светлый Яр | строительство газопровода-ввода | ООО "Газпром газораспределение Волгоград" | 34-25-505-60950 | пер.Пушкина, д.20 | | | | март | 2025 |
| 13349 | Светлоярский муниципальный район | рп Светлый яр | строительство газопровода-ввода | ООО "Газпром газораспределение Волгоград" | 34-21-505-87678 | пер.Пушкина, д.25 | | | | февраль | 2022 |
| 13350 | Светлоярский муниципальный район | рп Светлый яр | строительство газопровода-ввода | ООО "Газпром газораспределение Волгоград" | 34-21-505-87781 | пер.Пушкина, д.3а | | | | январь | 2023 |
| 13351 | Светлоярский муниципальный район | рп Светлый яр | строительство газопровода-ввода | ООО "Газпром газораспределение Волгоград" | 34-21-505-87780 | пер.Пушкина, д.5 | | | | июнь | 2022 |
| 13352 | Светлоярский муниципальный район | рп Светлый яр | строительство газопровода-ввода | ООО "Газпром газораспределение Волгоград" | 34-24-505-65227 | пер.Пушкина, д.7 | | | | май | 2022 |

| № п/п | Муниципальное образование | Наименование населенного пункта | Мероприятия, необходимые для подключения или создания технической возможности подключения домовладений, за исключением домовладений, расположенных в границах территории садоводства | Наименование газораспределительной организации | Код объекта строительства | Адрес домовладения (домовладений), за исключением домовладения (домовладений), расположенного в границах территории садоводства, для которого реализуются мероприятия, необходимые для подключения (улица, номер домовладения) | Адрес домовладения (домовладений), за исключением домовладения (домовладений), расположенного в границах территории садоводства, для которого реализуются мероприятия, необходимые для создания технической возможности его подключения (улица, номер домовладения) | Общее количество домовладений, за исключением домовладений, расположенных в границах территории садоводства, для которых реализуются мероприятия, необходимые для подключения | Общее количество домовладений, за исключением домовладений, расположенных в границах территории садоводства, для которых реализуются мероприятия, необходимые для создания технической возможности их подключения | Срок догазификации | |
|---|---|---|---|---|---|---|---|---|---|---|---|
| | | | | | | | | | | месяц | год |
| 1 | 2 | 3 | 4 | 5 | 6 | 7 | 8 | 9 | 10 | 11 | 12 |
| 13353 | Светлоярский муниципальный район | рп Светлый яр | врезка на участке заявителя (нулевая врезка) | ООО "Газпром газораспределение Волгоград" | 34-22-505-74371 | пер.С. Разина, д.23/2 | | | | октябрь | 2022 |
| 13354 | Светлоярский муниципальный район | рп Светлый яр | строительство газопровода-ввода | ООО "Газпром газораспределение Волгоград" | 34-21-505-79707 | пер.С. Разина, д.9 | | | | август | 2022 |
| 13355 | Светлоярский муниципальный район | рп Светлый Яр | врезка на участке заявителя (нулевая врезка) | ООО "Газпром газораспределение Волгоград" | 34-24-505-65235 | пер.Театральный, д.11/1 | | | | январь | 2024 |
| 13356 | Светлоярский муниципальный район | рп Светлый яр | строительство газопровода-ввода | ООО "Газпром газораспределение Волгоград" | 34-21-505-87664 | пер.Театральный, д.11/2 | | | | январь | 2023 |
| 13357 | Светлоярский муниципальный район | рп Светлый Яр | строительство газопровода-ввода | ООО "Газпром газораспределение Волгоград" | 34-24-505-61736 | ул.Абрикосовая, д.16 | | | | апрель | 2028 |
| 13358 | Светлоярский муниципальный район | рп Светлый Яр | врезка на участке заявителя (нулевая врезка) | ООО "Газпром газораспределение Волгоград" | 34-22-505-72465 | ул.Абрикосовая, д.19б | | | | июнь | 2023 |
| 13359 | Светлоярский муниципальный район | рп Светлый яр | строительство газопровода-ввода | ООО "Газпром газораспределение Волгоград" | 34-21-505-80792 | ул.Абрикосовая, д.5 | | | | октябрь | 2022 |
| 13360 | Светлоярский муниципальный район | рп Светлый яр | строительство газопровода-ввода | ООО "Газпром газораспределение Волгоград" | 34-21-505-87737 | ул.Абрикосовая, д.6а | | | | июль | 2022 |
| 13361 | Светлоярский муниципальный район | рп Светлый Яр | строительство газопровода-ввода | ООО "Газпром газораспределение Волгоград" | 34-25-505-60952 | ул.Воинов Интернационалистов, д.32 | | | | март | 2025 |
| 13362 | Светлоярский муниципальный район | рп Светлый яр | врезка на участке заявителя (нулевая врезка) | ООО "Газпром газораспределение Волгоград" | 34-21-505-82632 | ул.Волжская, д.6 | | | | апрель | 2022 |
| 13363 | Светлоярский муниципальный район | рп Светлый Яр | строительство газопровода-ввода | ООО "Газпром газораспределение Волгоград" | 34-24-505-62093 | ул.Героев Космонавтов, д.21 | | | | январь | 2024 |

| № п/п | Муниципальное образование | Наименование населенного пункта | Мероприятия, необходимые для подключения или создания технической возможности подключения домовладений, за исключением домовладений, расположенных в границах территории садоводства | Наименование газораспределительной организации | Код объекта строительства | Адрес домовладения (домовладений), за исключением домовладения (домовладений), расположенного в границах территории садоводства, для которого реализуются мероприятия, необходимые для подключения (улица, номер домовладения) | Адрес домовладения (домовладений), за исключением домовладения (домовладений), расположенного в границах территории садоводства, для которого реализуются мероприятия, необходимые для создания технической возможности его подключения (улица, номер домовладения) | Общее количество домовладений, за исключением домовладений, расположенных в границах территории садоводства, для которых реализуются мероприятия, необходимые для подключения | Общее количество домовладений, за исключением домовладений, расположенных в границах территории садоводства, для которых реализуются мероприятия, необходимые для создания технической возможности их подключения | Срок догазификации | |
|---|---|---|---|---|---|---|---|---|---|---|---|
| | | | | | | | | | | месяц | год |
| 1 | 2 | 3 | 4 | 5 | 6 | 7 | 8 | 9 | 10 | 11 | 12 |
| 13364 | Светлоярский муниципальный район | рп Светлый яр | строительство газопровода-ввода | ООО "Газпром газораспределение Волгоград" | 34-24-505-65233 | ул.Героев Космонавтов, д.6 | | | | декабрь | 2022 |
| 13365 | Светлоярский муниципальный район | рп Светлый Яр | строительство газопровода-ввода | ООО "Газпром газораспределение Волгоград" | 34-21-505-82022 | ул.Героев Космонавтов, д.Д 27 | | | | июль | 2023 |
| 13366 | Светлоярский муниципальный район | рп Светлый яр | строительство газопровода-ввода | ООО "Газпром газораспределение Волгоград" | 34-21-505-79710 | ул.Дружбы, д.13б | | | | июль | 2022 |
| 13367 | Светлоярский муниципальный район | рп Светлый Яр | строительство газопровода-ввода | ООО "Газпром газораспределение Волгоград" | 34-25-505-57061 | ул.Дружбы, д.16а | | | | май | 2025 |
| 13368 | Светлоярский муниципальный район | рп Светлый яр | врезка на участке заявителя (нулевая врезка) | ООО "Газпром газораспределение Волгоград" | 34-22-505-72506 | ул.Дружбы, д.7 | | | | декабрь | 2022 |
| 13369 | Светлоярский муниципальный район | рп Светлый яр | строительство газопровода-ввода | ООО "Газпром газораспределение Волгоград" | 34-21-505-87723 | ул.Заводская, д.1а | | | | апрель | 2022 |
| 13370 | Светлоярский муниципальный район | рп Светлый Яр | строительство газопровода-ввода | ООО "Газпром газораспределение Волгоград" | 34-21-505-81321 | ул.Заводская, д.28 | | | | декабрь | 2023 |
| 13371 | Светлоярский муниципальный район | рп Светлый яр | строительство газопровода-ввода | ООО "Газпром газораспределение Волгоград" | 34-22-505-77998 | ул.Зимняя, д.3 | | | | декабрь | 2022 |
| 13372 | Светлоярский муниципальный район | рп Светлый Яр | врезка на участке заявителя (нулевая врезка) | ООО "Газпром газораспределение Волгоград" | 34-24-505-65247 | ул.Индустриальная, д.19а | | | | сентябрь | 2024 |
| 13373 | Светлоярский муниципальный район | рп Светлый Яр | врезка на участке заявителя (нулевая врезка) | ООО "Газпром газораспределение Волгоград" | 34-21-505-87772 | ул.Индустриальная, д.3 | | | | август | 2022 |
| 13374 | Светлоярский муниципальный район | рп Светлый яр | врезка на участке заявителя (нулевая врезка) | ООО "Газпром газораспределение Волгоград" | 34-25-505-58165 | ул.Индустриальная, д.32 | | | | август | 2028 |

| № п/п | Муниципальное образование | Наименование населенного пункта | Мероприятия, необходимые для подключения или создания технической возможности подключения домовладений, за исключением домовладений, расположенных в границах территории садоводства | Наименование газораспределительной организации | Код объекта строительства | Адрес домовладения (домовладений), за исключением домовладения (домовладений), расположенного в границах территории садоводства, для которого реализуются мероприятия, необходимые для подключения (улица, номер домовладения) | Адрес домовладения (домовладений), за исключением домовладения (домовладений), расположенного в границах территории садоводства, для которого реализуются мероприятия, необходимые для создания технической возможности его подключения (улица, номер домовладения) | Общее количество домовладений, за исключением домовладений, расположенных в границах территории садоводства, для которых реализуются мероприятия, необходимые для подключения | Общее количество домовладений, за исключением домовладений, расположенных в границах территории садоводства, для которых реализуются мероприятия, необходимые для создания технической возможности их подключения | Срок догазификации | |
|---|---|---|---|---|---|---|---|---|---|---|---|
| | | | | | | | | | | месяц | год |
| 1 | 2 | 3 | 4 | 5 | 6 | 7 | 8 | 9 | 10 | 11 | 12 |
| 13375 | Светлоярский муниципальный район | рп Светлый яр | строительство газопровода-ввода | ООО "Газпром газораспределение Волгоград" | 34-22-505-77992 | ул.Индустриальная, д.42, в | | | | октябрь | 2022 |
| 13376 | Светлоярский муниципальный район | рп Светлый яр | строительство газопровода-ввода | ООО "Газпром газораспределение Волгоград" | 34-22-505-78446 | ул.Индустриальная, д.42, г | | | | октябрь | 2022 |
| 13377 | Светлоярский муниципальный район | рп Светлый яр | строительство газопровода-ввода | ООО "Газпром газораспределение Волгоград" | 34-22-505-72519 | ул.Индустриальная, д.42, д | | | | май | 2023 |
| 13378 | Светлоярский муниципальный район | рп Светлый Яр | врезка на участке заявителя (нулевая врезка) | ООО "Газпром газораспределение Волгоград" | 34-24-505-67308 | ул.Индустриальная, д.5 | | | | август | 2022 |
| 13379 | Светлоярский муниципальный район | рп Светлый Яр | строительство газопровода-ввода | ООО "Газпром газораспределение Волгоград" | 34-24-505-65241 | ул.Индустриальная, д.55 | | | | май | 2024 |
| 13380 | Светлоярский муниципальный район | рп Светлый Яр | строительство газопровода-ввода | ООО "Газпром газораспределение Волгоград" | 34-25-505-57060 | ул.Индустриальная, д.58 | | | | апрель | 2025 |
| 13381 | Светлоярский муниципальный район | рп Светлый Яр | строительство газопровода-ввода | ООО "Газпром газораспределение Волгоград" | 34-24-505-65250 | ул.Коммунальная, д.22 | | | | сентябрь | 2028 |
| 13382 | Светлоярский муниципальный район | рп Светлый яр | строительство газопровода-ввода | ООО "Газпром газораспределение Волгоград" | 34-21-505-79706 | ул.Коммунальная, д.34 | | | | январь | 2023 |
| 13383 | Светлоярский муниципальный район | рп Светлый яр | строительство газопровода-ввода | ООО "Газпром газораспределение Волгоград" | 34-21-505-79871 | ул.Коммунальная, д.34а | | | | январь | 2023 |
| 13384 | Светлоярский муниципальный район | рп Светлый яр | врезка на участке заявителя (нулевая врезка) | ООО "Газпром газораспределение Волгоград" | 34-22-505-75463 | ул.Коммунальная, д.38 | | | | июль | 2022 |
| 13385 | Светлоярский муниципальный район | рп Светлый Яр | строительство газопровода-ввода | ООО "Газпром газораспределение Волгоград" | 34-25-505-57059 | ул.Коммунальная, д.44 | | | | ноябрь | 2025 |

| № п/п | Муниципальное образование | Наименование населенного пункта | Мероприятия, необходимые для подключения или создания технической возможности подключения домовладений, за исключением домовладений, расположенных в границах территории садоводства | Наименование газораспределительной организации | Код объекта строительства | Адрес домовладения (домовладений), за исключением домовладения (домовладений), расположенного в границах территории садоводства, для которого реализуются мероприятия, необходимые для подключения (улица, номер домовладения) | Адрес домовладения (домовладений), за исключением домовладения (домовладений), расположенного в границах территории садоводства, для которого реализуются мероприятия, необходимые для создания технической возможности его подключения (улица, номер домовладения) | Общее количество домовладений, за исключением домовладений, расположенных в границах территории садоводства, для которых реализуются мероприятия, необходимые для подключения | Общее количество домовладений, за исключением домовладений, расположенных в границах территории садоводства, для которых реализуются мероприятия, необходимые для создания технической возможности их подключения | Срок догазификации | |
|---|---|---|---|---|---|---|---|---|---|---|---|
| | | | | | | | | | | месяц | год |
| 1 | 2 | 3 | 4 | 5 | 6 | 7 | 8 | 9 | 10 | 11 | 12 |
| 13386 | Светлоярский муниципальный район | рп Светлый яр | врезка на участке заявителя (нулевая врезка) | ООО "Газпром газораспределение Волгоград" | 34-21-505-82960 | ул.Коммунальная, д.46 | | | | февраль | 2023 |
| 13387 | Светлоярский муниципальный район | рп Светлый Яр | строительство газопровода-ввода | ООО "Газпром газораспределение Волгоград" | 34-24-505-70360 | ул.Комсомольская, д.5б | | | | август | 2024 |
| 13388 | Светлоярский муниципальный район | рп Светлый яр | врезка на участке заявителя (нулевая врезка) | ООО "Газпром газораспределение Волгоград" | 34-22-505-75369 | ул.Кооперативная, д.17 | | | | сентябрь | 2022 |
| 13389 | Светлоярский муниципальный район | рп Светлый яр | строительство газопровода-ввода | ООО "Газпром газораспределение Волгоград" | 34-22-505-74286 | ул.Кооперативная, д.9 | | | | май | 2022 |
| 13390 | Светлоярский муниципальный район | рп Светлый Яр | строительство газопровода-ввода | ООО "Газпром газораспределение Волгоград" | 34-21-505-82023 | ул.Куйбышева, д.35 | | | | май | 2023 |
| 13391 | Светлоярский муниципальный район | рп Светлый Яр | врезка на участке заявителя (нулевая врезка) | ООО "Газпром газораспределение Волгоград" | 34-25-505-60887 | ул.Ленинградская, д.35 | | | | февраль | 2028 |
| 13392 | Светлоярский муниципальный район | рп Светлый яр | строительство газопровода-ввода | ООО "Газпром газораспределение Волгоград" | 34-21-505-87736 | ул.Ленинградская, д.4 | | | | январь | 2023 |
| 13393 | Светлоярский муниципальный район | рп Светлый яр | строительство газопровода-ввода | ООО "Газпром газораспределение Волгоград" | 34-21-505-79708 | ул.Лучкинская, д.11 | | | | январь | 2023 |
| 13394 | Светлоярский муниципальный район | рп Светлый Яр | строительство газопровода-ввода | ООО "Газпром газораспределение Волгоград" | 34-21-505-87747 | ул.Лучкинская, д.19 | | | | декабрь | 2023 |
| 13395 | Светлоярский муниципальный район | рп Светлый яр | строительство газопровода-ввода | ООО "Газпром газораспределение Волгоград" | 34-22-505-91113 | ул.Мелиоративная, д.5а | | | | декабрь | 2023 |
| 13396 | Светлоярский муниципальный район | рп Светлый Яр | строительство газопровода-ввода | ООО "Газпром газораспределение Волгоград" | 34-24-505-65249 | ул.Мира, д.2 | | | | июнь | 2028 |

| № п/п | Муниципальное образование | Наименование населенного пункта | Мероприятия, необходимые для подключения или создания технической возможности подключения домовладений, за исключением домовладений, расположенных в границах территории садоводства | Наименование газораспределительной организации | Код объекта строительства | Адрес домовладения (домовладений), за исключением домовладения (домовладений), расположенного в границах территории садоводства, для которого реализуются мероприятия, необходимые для подключения (улица, номер домовладения) | Адрес домовладения (домовладений), за исключением домовладения (домовладений), расположенного в границах территории садоводства, для которого реализуются мероприятия, необходимые для создания технической возможности его подключения (улица, номер домовладения) | Общее количество домовладений, за исключением домовладений, расположенных в границах территории садоводства, для которых реализуются мероприятия, необходимые для подключения | Общее количество домовладений, за исключением домовладений, расположенных в границах территории садоводства, для которых реализуются мероприятия, необходимые для создания технической возможности их подключения | Срок догазификации | |
|---|---|---|---|---|---|---|---|---|---|---|---|
| | | | | | | | | | | месяц | год |
| 1 | 2 | 3 | 4 | 5 | 6 | 7 | 8 | 9 | 10 | 11 | 12 |
| 13397 | Светлоярский муниципальный район | рп Светлый яр | врезка на участке заявителя (нулевая врезка) | ООО "Газпром газораспределение Волгоград" | 34-25-505-57967 | ул.Мира, д.24а | | | | июнь | 2028 |
| 13398 | Светлоярский муниципальный район | рп Светлый яр | строительство газопровода-ввода | ООО "Газпром газораспределение Волгоград" | 34-24-505-65232 | ул.Мира, д.26 | | | | декабрь | 2022 |
| 13399 | Светлоярский муниципальный район | рп Светлый Яр | строительство газопровода-ввода | ООО "Газпром газораспределение Волгоград" | 34-24-505-65248 | ул.Мира, д.2а | | | | июнь | 2028 |
| 13400 | Светлоярский муниципальный район | рп Светлый яр | строительство газопровода-ввода | ООО "Газпром газораспределение Волгоград" | 34-24-505-65246 | ул.Мира, д.30 | | | | декабрь | 2028 |
| 13401 | Светлоярский муниципальный район | рп Светлый яр | строительство газопровода-ввода | ООО "Газпром газораспределение Волгоград" | 34-24-505-65231 | ул.Мира, д.36 | | | | декабрь | 2022 |
| 13402 | Светлоярский муниципальный район | рп Светлый Яр | строительство газопровода-ввода | ООО "Газпром газораспределение Волгоград" | 34-23-505-70362 | ул.Мира, д.44 | | | | февраль | 2028 |
| 13403 | Светлоярский муниципальный район | рп Светлый Яр | строительство газопровода-ввода | ООО "Газпром газораспределение Волгоград" | 34-23-505-70363 | ул.Набережная, д.1 | | | | январь | 2024 |
| 13404 | Светлоярский муниципальный район | рп Светлый яр | строительство газопровода-ввода | ООО "Газпром газораспределение Волгоград" | 34-21-505-87726 | ул.Набережная, д.10 | | | | февраль | 2022 |
| 13405 | Светлоярский муниципальный район | рп Светлый яр | строительство газопровода-ввода | ООО "Газпром газораспределение Волгоград" | 34-21-505-82026 | ул.Набережная, д.25 | | | | декабрь | 2022 |
| 13406 | Светлоярский муниципальный район | рп Светлый яр | строительство газопровода-ввода | ООО "Газпром газораспределение Волгоград" | 34-21-505-82025 | ул.Набережная, д.38 | | | | декабрь | 2022 |
| 13407 | Светлоярский муниципальный район | рп Светлый Яр | врезка на участке заявителя (нулевая врезка) | ООО "Газпром газораспределение Волгоград" | 34-22-505-78128 | ул.Набережная, д.43 | | | | август | 2023 |

| № п/п | Муниципальное образование | Наименование населенного пункта | Мероприятия, необходимые для подключения или создания технической возможности подключения домовладений, за исключением домовладений, расположенных в границах территории садоводства | Наименование газораспределительной организации | Код объекта строительства | Адрес домовладения (домовладений), за исключением домовладения (домовладений), расположенного в границах территории садоводства, для которого реализуются мероприятия, необходимые для подключения (улица, номер домовладения) | Адрес домовладения (домовладений), за исключением домовладения (домовладений), расположенного в границах территории садоводства, для которого реализуются мероприятия, необходимые для создания технической возможности его подключения (улица, номер домовладения) | Общее количество домовладений, за исключением домовладений, расположенных в границах территории садоводства, для которых реализуются мероприятия, необходимые для подключения | Общее количество домовладений, за исключением домовладений, расположенных в границах территории садоводства, для которых реализуются мероприятия, необходимые для создания технической возможности их подключения | Срок догазификации | |
|---|---|---|---|---|---|---|---|---|---|---|---|
| | | | | | | | | | | месяц | год |
| 1 | 2 | 3 | 4 | 5 | 6 | 7 | 8 | 9 | 10 | 11 | 12 |
| 13408 | Светлоярский муниципальный район | рп Светлый яр | строительство газопровода-ввода | ООО "Газпром газораспределение Волгоград" | 34-21-505-82024 | ул.Новосельская, д.14 | | | | февраль | 2023 |
| 13409 | Светлоярский муниципальный район | рп Светлый Яр | строительство газопровода-ввода | ООО "Газпром газораспределение Волгоград" | 34-25-505-60951 | ул.Осенняя, д.8 | | | | январь | 2025 |
| 13410 | Светлоярский муниципальный район | рп Светлый яр | врезка на участке заявителя (нулевая врезка) | ООО "Газпром газораспределение Волгоград" | 34-22-505-75370 | ул.Победы, д.12 | | | | август | 2022 |
| 13411 | Светлоярский муниципальный район | рп Светлый Яр | строительство газопровода-ввода | ООО "Газпром газораспределение Волгоград" | 34-24-505-61733 | ул.Победы, д.17 | | | | март | 2028 |
| 13412 | Светлоярский муниципальный район | рп Светлый Яр | строительство газопровода-ввода | ООО "Газпром газораспределение Волгоград" | 34-24-505-61735 | ул.Победы, д.19 | | | | февраль | 2028 |
| 13413 | Светлоярский муниципальный район | рп Светлый Яр | врезка на участке заявителя (нулевая врезка) | ООО "Газпром газораспределение Волгоград" | 34-24-505-65244 | ул.Победы, д.2А | | | | август | 2024 |
| 13414 | Светлоярский муниципальный район | рп Светлый яр | строительство газопровода-ввода | ООО "Газпром газораспределение Волгоград" | 34-24-505-65230 | ул.Победы, д.37 | | | | декабрь | 2022 |
| 13415 | Светлоярский муниципальный район | рп Светлый Яр | строительство газопровода-ввода | ООО "Газпром газораспределение Волгоград" | 34-24-505-69570 | ул.Победы, д.43 | | | | ноябрь | 2024 |
| 13416 | Светлоярский муниципальный район | рп Светлый Яр | строительство газопровода-ввода | ООО "Газпром газораспределение Волгоград" | 34-24-505-65253 | ул.Победы, д.46 | | | | май | 2028 |
| 13417 | Светлоярский муниципальный район | рп Светлый Яр | строительство газопровода-ввода | ООО "Газпром газораспределение Волгоград" | 34-24-505-65240 | ул.Полевая, д.1е | | | | апрель | 2024 |
| 13418 | Светлоярский муниципальный район | рп Светлый Яр | строительство газопровода-ввода | ООО "Газпром газораспределение Волгоград" | 34-24-505-65242 | ул.Полевая, д.2г | | | | июль | 2024 |

| № п/п | Муниципальное образование | Наименование населенного пункта | Мероприятия, необходимые для подключения или создания технической возможности подключения домовладений, за исключением домовладений, расположенных в границах территории садоводства | Наименование газораспределительной организации | Код объекта строительства | Адрес домовладения (домовладений), за исключением домовладения (домовладений), расположенного в границах территории садоводства, для которого реализуются мероприятия, необходимые для подключения (улица, номер домовладения) | Адрес домовладения (домовладений), за исключением домовладения (домовладений), расположенного в границах территории садоводства, для которого реализуются мероприятия, необходимые для создания технической возможности его подключения (улица, номер домовладения) | Общее количество домовладений, за исключением домовладений, расположенных в границах территории садоводства, для которых реализуются мероприятия, необходимые для подключения | Общее количество домовладений, за исключением домовладений, расположенных в границах территории садоводства, для которых реализуются мероприятия, необходимые для создания технической возможности их подключения | Срок догазификации | |
|---|---|---|---|---|---|---|---|---|---|---|---|
| | | | | | | | | | | месяц | год |
| 1 | 2 | 3 | 4 | 5 | 6 | 7 | 8 | 9 | 10 | 11 | 12 |
| 13419 | Светлоярский муниципальный район | рп Светлый Яр | строительство газопровода-ввода | ООО "Газпром газораспределение Волгоград" | 34-24-505-65239 | ул.Полевая, д.2е | | | | апрель | 2024 |
| 13420 | Светлоярский муниципальный район | рп Светлый Яр | строительство газопровода-ввода | ООО "Газпром газораспределение Волгоград" | 34-24-505-65252 | ул.Полевая, д.3а | | | | февраль | 2028 |
| 13421 | Светлоярский муниципальный район | рп Светлый Яр | строительство газопровода-ввода | ООО "Газпром газораспределение Волгоград" | 34-22-505-91105 | ул.Полевая, д.4 | | | | январь | 2024 |
| 13422 | Светлоярский муниципальный район | рп Светлый Яр | строительство газопровода-ввода | ООО "Газпром газораспределение Волгоград" | 34-25-505-57058 | ул.Продольная, д.3 | | | | ноябрь | 2025 |
| 13423 | Светлоярский муниципальный район | рп Светлый Яр | строительство газопровода-ввода | ООО "Газпром газораспределение Волгоград" | 34-24-505-65238 | ул.Пушкина, д.13 | | | | март | 2024 |
| 13424 | Светлоярский муниципальный район | рп Светлый яр | строительство газопровода-ввода | ООО "Газпром газораспределение Волгоград" | 34-21-505-79709 | ул.С. Чекалина, д.17а | | | | июль | 2022 |
| 13425 | Светлоярский муниципальный район | рп Светлый Яр | строительство газопровода-ввода | ООО "Газпром газораспределение Волгоград" | 34-24-505-65243 | ул.С. Чекалина, д.35/1 | | | | август | 2024 |
| 13426 | Светлоярский муниципальный район | рп Светлый Яр | строительство газопровода-ввода | ООО "Газпром газораспределение Волгоград" | 34-22-505-70970 | ул.Светлоярская, д.9а | | | | апрель | 2024 |
| 13427 | Светлоярский муниципальный район | рп Светлый Яр | строительство газопровода-ввода | ООО "Газпром газораспределение Волгоград" | 34-21-505-81323 | ул.Сидорова, д.17 | | | | октябрь | 2023 |
| 13428 | Светлоярский муниципальный район | рп Светлый Яр | строительство газопровода-ввода | ООО "Газпром газораспределение Волгоград" | 34-24-505-65245 | ул.Советская, д.172 | | | | апрель | 2025 |
| 13429 | Светлоярский муниципальный район | рп Светлый яр | врезка на участке заявителя (нулевая врезка) | ООО "Газпром газораспределение Волгоград" | 34-21-505-87725 | ул.Советская, д.189 | | | | март | 2022 |

| № п/п | Муниципальное образование | Наименование населенного пункта | Мероприятия, необходимые для подключения или создания технической возможности подключения домовладений, за исключением домовладений, расположенных в границах территории садоводства | Наименование газораспределительной организации | Код объекта строительства | Адрес домовладения (домовладений), за исключением домовладения (домовладений), расположенного в границах территории садоводства, для которого реализуются мероприятия, необходимые для подключения (улица, номер домовладения) | Адрес домовладения (домовладений), за исключением домовладения (домовладений), расположенного в границах территории садоводства, для которого реализуются мероприятия, необходимые для создания технической возможности его подключения (улица, номер домовладения) | Общее количество домовладений, за исключением домовладений, расположенных в границах территории садоводства, для которых реализуются мероприятия, необходимые для подключения | Общее количество домовладений, за исключением домовладений, расположенных в границах территории садоводства, для которых реализуются мероприятия, необходимые для создания технической возможности их подключения | Срок догазификации | |
|---|---|---|---|---|---|---|---|---|---|---|---|
| | | | | | | | | | | месяц | год |
| 1 | 2 | 3 | 4 | 5 | 6 | 7 | 8 | 9 | 10 | 11 | 12 |
| 13430 | Светлоярский муниципальный район | рп Светлый яр | строительство газопровода-ввода | ООО "Газпром газораспределение Волгоград" | 34-21-505-80645 | ул.Советская, д.195 | | | | октябрь | 2023 |
| 13431 | Светлоярский муниципальный район | рп Светлый Яр | врезка на участке заявителя (нулевая врезка) | ООО "Газпром газораспределение Волгоград" | 34-24-505-65251 | ул.Сталинградская, д.1 | | | | сентябрь | 2028 |
| 13432 | Светлоярский муниципальный район | рп Светлый яр | врезка на участке заявителя (нулевая врезка) | ООО "Газпром газораспределение Волгоград" | 34-22-505-74244 | ул.Сталинградская, д.10 | | | | декабрь | 2023 |
| 13433 | Светлоярский муниципальный район | рп Светлый Яр | строительство газопровода-ввода | ООО "Газпром газораспределение Волгоград" | 34-24-505-65236 | ул.Сталинградская, д.15 | | | | февраль | 2024 |
| 13434 | Светлоярский муниципальный район | рп Светлый яр | врезка на участке заявителя (нулевая врезка) | ООО "Газпром газораспределение Волгоград" | 34-21-505-87670 | ул.Сталинградская, д.16 | | | | апрель | 2022 |
| 13435 | Светлоярский муниципальный район | рп Светлый Яр | строительство газопровода-ввода | ООО "Газпром газораспределение Волгоград" | 34-21-505-81318 | ул.Сталинградская, д.18 | | | | декабрь | 2023 |
| 13436 | Светлоярский муниципальный район | рп Светлый Яр | строительство газопровода-ввода | ООО "Газпром газораспределение Волгоград" | 34-22-505-70971 | ул.Сталинградская, д.19 | | | | май | 2028 |
| 13437 | Светлоярский муниципальный район | рп Светлый яр | строительство газопровода-ввода | ООО "Газпром газораспределение Волгоград" | 34-22-505-72530 | ул.Сталинградская, д.1б | | | | ноябрь | 2023 |
| 13438 | Светлоярский муниципальный район | рп Светлый яр | строительство газопровода-ввода | ООО "Газпром газораспределение Волгоград" | 34-22-505-72525 | ул.Сталинградская, д.2, в | | | | июль | 2023 |
| 13439 | Светлоярский муниципальный район | рп Светлый Яр | врезка на участке заявителя (нулевая врезка) | ООО "Газпром газораспределение Волгоград" | 34-21-505-87756 | ул.Сталинградская, д.26 | | | | январь | 2028 |
| 13440 | Светлоярский муниципальный район | рп Светлый яр | строительство газопровода-ввода | ООО "Газпром газораспределение Волгоград" | 34-22-505-77968 | ул.Сталинградская, д.2а | | | | июнь | 2023 |

| № п/п | Муниципальное образование | Наименование населенного пункта | Мероприятия, необходимые для подключения или создания технической возможности подключения домовладений, за исключением домовладений, расположенных в границах территории садоводства | Наименование газораспределительной организации | Код объекта строительства | Адрес домовладения (домовладений), за исключением домовладения (домовладений), расположенного в границах территории садоводства, для которого реализуются мероприятия, необходимые для подключения (улица, номер домовладения) | Адрес домовладения (домовладений), за исключением домовладения (домовладений), расположенного в границах территории садоводства, для которого реализуются мероприятия, необходимые для создания технической возможности его подключения (улица, номер домовладения) | Общее количество домовладений, за исключением домовладений, расположенных в границах территории садоводства, для которых реализуются мероприятия, необходимые для подключения | Общее количество домовладений, за исключением домовладений, расположенных в границах территории садоводства, для которых реализуются мероприятия, необходимые для создания технической возможности их подключения | Срок догазификации | |
|---|---|---|---|---|---|---|---|---|---|---|---|
| | | | | | | | | | | месяц | год |
| 1 | 2 | 3 | 4 | 5 | 6 | 7 | 8 | 9 | 10 | 11 | 12 |
| 13441 | Светлоярский муниципальный район | рп Светлый яр | строительство газопровода-ввода | ООО "Газпром газораспределение Волгоград" | 34-22-505-78447 | ул.Сталинградская, д.2Б | | | | декабрь | 2022 |
| 13442 | Светлоярский муниципальный район | рп Светлый Яр | строительство газопровода-ввода | ООО "Газпром газораспределение Волгоград" | 34-22-505-70969 | ул.Сталинградская, д.2д | | | | январь | 2024 |
| 13443 | Светлоярский муниципальный район | рп Светлый яр | строительство газопровода-ввода | ООО "Газпром газораспределение Волгоград" | 34-24-505-65229 | ул.Сталинградская, д.33 | | | | декабрь | 2022 |
| 13444 | Светлоярский муниципальный район | рп Светлый Яр | строительство газопровода-ввода | ООО "Газпром газораспределение Волгоград" | 34-24-505-70361 | ул.Сталинградская, д.35 | | | | август | 2028 |
| 13445 | Светлоярский муниципальный район | рп Светлый яр | строительство газопровода-ввода | ООО "Газпром газораспределение Волгоград" | 34-24-505-65228 | ул.Сталинградская, д.39 | | | | декабрь | 2022 |
| 13446 | Светлоярский муниципальный район | рп Светлый яр | врезка на участке заявителя (нулевая врезка) | ООО "Газпром газораспределение Волгоград" | 34-22-505-74377 | ул.Степная, д.18 | | | | январь | 2023 |
| 13447 | Светлоярский муниципальный район | рп Светлый яр | строительство газопровода-ввода | ООО "Газпром газораспределение Волгоград" | 34-22-505-91104 | ул.Степная, д.4 | | | | январь | 2024 |
| 13448 | Светлоярский муниципальный район | рп Светлый яр | строительство газопровода-ввода | ООО "Газпром газораспределение Волгоград" | 34-22-505-90761 | ул.Южная, д.6 | | | | май | 2023 |
| 13449 | Светлоярский муниципальный район | рп Светлый яр | врезка на участке заявителя (нулевая врезка) | ООО "Газпром газораспределение Волгоград" | 34-21-505-82631 | ул.Южная, д.7 | | | | май | 2022 |
| 13450 | Светлоярский муниципальный район | рп Светлый яр | врезка на участке заявителя (нулевая врезка) | ООО "Газпром газораспределение Волгоград" | 34-21-505-87762 | ул.Яблоневая, д.1, в | | | | февраль | 2023 |
| 13451 | Светлоярский муниципальный район | рп Светлый яр | строительство газопровода-ввода | ООО "Газпром газораспределение Волгоград" | 34-22-505-74361 | ул.Яблоневая, д.1б | | | | март | 2022 |

| № п/п | Муниципальное образование | Наименование населенного пункта | Мероприятия, необходимые для подключения или создания технической возможности подключения домовладений, за исключением домовладений, расположенных в границах территории садоводства | Наименование газораспределительной организации | Код объекта строительства | Адрес домовладения (домовладений), за исключением домовладения (домовладений), расположенного в границах территории садоводства, для которого реализуются мероприятия, необходимые для подключения (улица, номер домовладения) | Адрес домовладения (домовладений), за исключением домовладения (домовладений), расположенного в границах территории садоводства, для которого реализуются мероприятия, необходимые для создания технической возможности его подключения (улица, номер домовладения) | Общее количество домовладений, за исключением домовладений, расположенных в границах территории садоводства, для которых реализуются мероприятия, необходимые для подключения | Общее количество домовладений, за исключением домовладений, расположенных в границах территории садоводства, для которых реализуются мероприятия, необходимые для создания технической возможности их подключения | Срок догазификации | |
|---|---|---|---|---|---|---|---|---|---|---|---|
| | | | | | | | | | | месяц | год |
| 1 | 2 | 3 | 4 | 5 | 6 | 7 | 8 | 9 | 10 | 11 | 12 |
| 13452 | Светлоярский муниципальный район | рп Светлый Яр | строительство газопровода-ввода | ООО "Газпром газораспределение Волгоград" | 34-21-505-87672 | ул.Яблоневая, д.1б/1 | | | | май | 2023 |
| 13453 | Светлоярский муниципальный район | с.Абганерово | врезка на участке заявителя (нулевая врезка) | ООО "Газпром газораспределение Волгоград" | 34-25-505-58188 | ул.Гагарина, д.7 | | 3 | | февраль | 2028 |
| 13454 | Светлоярский муниципальный район | с.Абганерово | врезка на участке заявителя (нулевая врезка) | ООО "Газпром газораспределение Волгоград" | 34-25-505-58195 | ул.Степная, д.2 | | | | август | 2028 |
| 13455 | Светлоярский муниципальный район | с.Абганерово | врезка на участке заявителя (нулевая врезка) | ООО "Газпром газораспределение Волгоград" | 34-25-505-58168 | ул.Степная, д.57/2 | | | | февраль | 2028 |
| 13456 | Светлоярский муниципальный район | с.Большие Чапурники | строительство газопровода-ввода | ООО "Газпром газораспределение Волгоград" | 34-24-505-61731 | квартал3, д.12 | | 50 | | март | 2028 |
| 13457 | Светлоярский муниципальный район | с.Большие Чапурники | строительство газопровода-ввода | ООО "Газпром газораспределение Волгоград" | 34-22-505-70968 | ул.1 Микрорайон 3 квартал, д.16 | | | | январь | 2024 |
| 13458 | Светлоярский муниципальный район | с.Большие Чапурники | врезка на участке заявителя (нулевая врезка) | ООО "Газпром газораспределение Волгоград" | 34-24-505-65225 | ул.1 Микрорайон 3 квартал, д.27а | | | | апрель | 2024 |
| 13459 | Светлоярский муниципальный район | с.Большие Чапурники | строительство газопровода-ввода | ООО "Газпром газораспределение Волгоград" | 34-24-505-61732 | ул.1 Микрорайон 3 квартал, д.34 | | | | март | 2028 |
| 13460 | Светлоярский муниципальный район | с.Большие Чапурники | строительство газопровода-ввода | ООО "Газпром газораспределение Волгоград" | 34-23-505-70359 | ул.1 Микрорайон 3 квартал, д.7 | | | | декабрь | 2028 |
| 13461 | Светлоярский муниципальный район | с.Большие Чапурники | строительство газопровода-ввода | ООО "Газпром газораспределение Волгоград" | 34-21-505-81587 | ул.1 Микрорайон, 3 квартал, д.1 | | | | сентябрь | 2023 |
| 13462 | Светлоярский муниципальный район | с.Большие Чапурники | врезка на участке заявителя (нулевая врезка) | ООО "Газпром газораспределение Волгоград" | 34-24-505-65221 | ул.1 Микрорайон, 3 квартал, д.22а | | | | октябрь | 2022 |

| № п/п | Муниципальное образование | Наименование населенного пункта | Мероприятия, необходимые для подключения или создания технической возможности подключения домовладений, за исключением домовладений, расположенных в границах территории садоводства | Наименование газораспределительной организации | Код объекта строительства | Адрес домовладения (домовладений), за исключением домовладения (домовладений), расположенного в границах территории садоводства, для которого реализуются мероприятия, необходимые для подключения (улица, номер домовладения) | Адрес домовладения (домовладений), за исключением домовладения (домовладений), расположенного в границах территории садоводства, для которого реализуются мероприятия, необходимые для создания технической возможности его подключения (улица, номер домовладения) | Общее количество домовладений, за исключением домовладений, расположенных в границах территории садоводства, для которых реализуются мероприятия, необходимые для подключения | Общее количество домовладений, за исключением домовладений, расположенных в границах территории садоводства, для которых реализуются мероприятия, необходимые для создания технической возможности их подключения | Срок догазификации | |
|---|---|---|---|---|---|---|---|---|---|---|---|
| | | | | | | | | | | месяц | год |
| 1 | 2 | 3 | 4 | 5 | 6 | 7 | 8 | 9 | 10 | 11 | 12 |
| 13463 | Светлоярский муниципальный район | с.Большие Чапурники | строительство газопровода-ввода | ООО "Газпром газораспределение Волгоград" | 34-21-505-82958 | ул.1 Микрорайон, 3 квартал, д.24 | | | | март | 2022 |
| 13464 | Светлоярский муниципальный район | с.Большие Чапурники | строительство газопровода-ввода | ООО "Газпром газораспределение Волгоград" | 34-22-505-74290 | ул.1 Микрорайон, 3 квартал, д.31 | | | | февраль | 2022 |
| 13465 | Светлоярский муниципальный район | с.Большие Чапурники | врезка на участке заявителя (нулевая врезка) | ООО "Газпром газораспределение Волгоград" | 34-22-505-74400 | ул.1 Микрорайон, 3 квартал, д.54 | | | | ноябрь | 2022 |
| 13466 | Светлоярский муниципальный район | с.Большие Чапурники | строительство газопровода-ввода | ООО "Газпром газораспределение Волгоград" | 34-21-505-87709 | ул.1 Микрорайон, 3 квартал, д.8 | | | | декабрь | 2022 |
| 13467 | Светлоярский муниципальный район | с.Большие Чапурники | врезка на участке заявителя (нулевая врезка) | ООО "Газпром газораспределение Волгоград" | 34-22-505-74254 | ул.Ильина, д.13 | | | | декабрь | 2022 |
| 13468 | Светлоярский муниципальный район | с.Большие Чапурники | врезка на участке заявителя (нулевая врезка) | ООО "Газпром газораспределение Волгоград" | 34-24-505-60941 | ул.Ильина, д.14а | | | | январь | 2028 |
| 13469 | Светлоярский муниципальный район | с.Большие Чапурники | врезка на участке заявителя (нулевая врезка) | ООО "Газпром газораспределение Волгоград" | 34-22-505-75350 | ул.Ильина, д.24 | | | | сентябрь | 2022 |
| 13470 | Светлоярский муниципальный район | с.Большие Чапурники | строительство газопровода-ввода | ООО "Газпром газораспределение Волгоград" | 34-21-505-81322 | ул.Ильина, д.42 | | | | декабрь | 2023 |
| 13471 | Светлоярский муниципальный район | с.Большие Чапурники | строительство газопровода-ввода | ООО "Газпром газораспределение Волгоград" | 34-24-505-69562 | ул.Мелиораторов, д.1а | | | | декабрь | 2028 |
| 13472 | Светлоярский муниципальный район | с.Большие Чапурники | строительство газопровода-ввода | ООО "Газпром газораспределение Волгоград" | 34-21-505-82957 | ул.Мелиораторов, д.43 | | | | январь | 2023 |
| 13473 | Светлоярский муниципальный район | с.Большие Чапурники | строительство газопровода-ввода | ООО "Газпром газораспределение Волгоград" | 34-24-505-69563 | ул.Мелиораторов, д.5 | | | | август | 2024 |

| № п/п | Муниципальное образование | Наименование населенного пункта | Мероприятия, необходимые для подключения или создания технической возможности подключения домовладений, за исключением домовладений, расположенных в границах территории садоводства | Наименование газораспределительной организации | Код объекта строительства | Адрес домовладения (домовладений), за исключением домовладения (домовладений), расположенного в границах территории садоводства, для которого реализуются мероприятия, необходимые для подключения (улица, номер домовладения) | Адрес домовладения (домовладений), за исключением домовладения (домовладений), расположенного в границах территории садоводства, для которого реализуются мероприятия, необходимые для создания технической возможности его подключения (улица, номер домовладения) | Общее количество домовладений, за исключением домовладений, расположенных в границах территории садоводства, для которых реализуются мероприятия, необходимые для подключения | Общее количество домовладений, за исключением домовладений, расположенных в границах территории садоводства, для которых реализуются мероприятия, необходимые для создания технической возможности их подключения | Срок догазификации | |
|---|---|---|---|---|---|---|---|---|---|---|---|
| | | | | | | | | | | месяц | год |
| 1 | 2 | 3 | 4 | 5 | 6 | 7 | 8 | 9 | 10 | 11 | 12 |
| 13474 | Светлоярский муниципальный район | с.Большие Чапурники | строительство газопровода-ввода | ООО "Газпром газораспределение Волгоград" | 34-21-505-87708 | ул.Мелиораторов, д.6 | | | | июль | 2023 |
| 13475 | Светлоярский муниципальный район | с.Большие Чапурники | строительство газопровода-ввода | ООО "Газпром газораспределение Волгоград" | 34-24-505-65224 | ул.Мелиораторов, д.67б | | | | февраль | 2024 |
| 13476 | Светлоярский муниципальный район | с.Большие Чапурники | строительство газопровода-ввода | ООО "Газпром газораспределение Волгоград" | 34-24-505-65223 | ул.Мелиораторов, д.68/1 | | | | декабрь | 2023 |
| 13477 | Светлоярский муниципальный район | с.Большие Чапурники | строительство газопровода-ввода | ООО "Газпром газораспределение Волгоград" | 34-21-505-82955 | ул.Новостройка, д.24а | | | | март | 2022 |
| 13478 | Светлоярский муниципальный район | с.Большие Чапурники | врезка на участке заявителя (нулевая врезка) | ООО "Газпром газораспределение Волгоград" | 34-22-505-74345 | ул.Новостройка, д.27а | | | | декабрь | 2022 |
| 13479 | Светлоярский муниципальный район | с.Большие Чапурники | строительство газопровода-ввода | ООО "Газпром газораспределение Волгоград" | 34-24-505-65226 | ул.Сарпинская, д.11/1 | | | | январь | 2024 |
| 13480 | Светлоярский муниципальный район | с.Большие Чапурники | строительство газопровода-ввода | ООО "Газпром газораспределение Волгоград" | 34-21-505-81324 | ул.Сарпинская, д.19 | | | | сентябрь | 2024 |
| 13481 | Светлоярский муниципальный район | с.Большие Чапурники | строительство газопровода-ввода | ООО "Газпром газораспределение Волгоград" | 34-22-505-75378 | ул.Сарпинская, д.2, в | | | | март | 2022 |
| 13482 | Светлоярский муниципальный район | с.Большие Чапурники | строительство газопровода-ввода | ООО "Газпром газораспределение Волгоград" | 34-21-505-87716 | ул.Сарпинская, д.66 | | | | август | 2023 |
| 13483 | Светлоярский муниципальный район | с.Большие Чапурники | строительство газопровода-ввода | ООО "Газпром газораспределение Волгоград" | 34-25-505-60949 | ул.Сарпинская, д.67 | | | | февраль | 2025 |
| 13484 | Светлоярский муниципальный район | с.Большие Чапурники | строительство газопровода-ввода | ООО "Газпром газораспределение Волгоград" | 34-24-505-69566 | ул.Сарпинская, д.87 | | | | ноябрь | 2024 |

| № п/п | Муниципальное образование | Наименование населенного пункта | Мероприятия, необходимые для подключения или создания технической возможности подключения домовладений, за исключением домовладений, расположенных в границах территории садоводства | Наименование газораспределительной организации | Код объекта строительства | Адрес домовладения (домовладений), за исключением домовладения (домовладений), расположенного в границах территории садоводства, для которого реализуются мероприятия, необходимые для подключения (улица, номер домовладения) | Адрес домовладения (домовладений), за исключением домовладения (домовладений), расположенного в границах территории садоводства, для которого реализуются мероприятия, необходимые для создания технической возможности его подключения (улица, номер домовладения) | Общее количество домовладений, за исключением домовладений, расположенных в границах территории садоводства, для которых реализуются мероприятия, необходимые для подключения | Общее количество домовладений, за исключением домовладений, расположенных в границах территории садоводства, для которых реализуются мероприятия, необходимые для создания технической возможности их подключения | Срок догазификации | |
|---|---|---|---|---|---|---|---|---|---|---|---|
| | | | | | | | | | | месяц | год |
| 1 | 2 | 3 | 4 | 5 | 6 | 7 | 8 | 9 | 10 | 11 | 12 |
| 13485 | Светлоярский муниципальный район | с.Большие Чапурники | строительство газопровода-ввода | ООО "Газпром газораспределение Волгоград" | 34-21-505-82630 | ул.Советская, д.1, в/1 | | | | июнь | 2022 |
| 13486 | Светлоярский муниципальный район | с.Большие Чапурники | строительство газопровода-ввода | ООО "Газпром газораспределение Волгоград" | 34-24-505-69354 | ул.Советская, д.15 | | | | декабрь | 2024 |
| 13487 | Светлоярский муниципальный район | с.Большие Чапурники | врезка на участке заявителя (нулевая врезка) | ООО "Газпром газораспределение Волгоград" | 34-23-505-69331 | ул.Советская, д.32 | | | | ноябрь | 2024 |
| 13488 | Светлоярский муниципальный район | с.Большие Чапурники | врезка на участке заявителя (нулевая врезка) | ООО "Газпром газораспределение Волгоград" | 34-23-505-70057 | ул.Советская, д.4 | | | | октябрь | 2024 |
| 13489 | Светлоярский муниципальный район | с.Большие Чапурники | строительство газопровода-ввода | ООО "Газпром газораспределение Волгоград" | 34-21-505-80644 | ул.Советская, д.78 | | | | сентябрь | 2023 |
| 13490 | Светлоярский муниципальный район | с.Большие Чапурники | строительство газопровода-ввода | ООО "Газпром газораспределение Волгоград" | 34-22-505-03004 | ул.Степная, д.11 | | | | апрель | 2024 |
| 13491 | Светлоярский муниципальный район | с.Большие Чапурники | строительство газопровода-ввода | ООО "Газпром газораспределение Волгоград" | 34-24-505-69569 | ул.Степная, д.23 | | | | январь | 2024 |
| 13492 | Светлоярский муниципальный район | с.Большие Чапурники | строительство газопровода-ввода | ООО "Газпром газораспределение Волгоград" | 34-24-505-69568 | ул.Степная, д.30 | | | | январь | 2024 |
| 13493 | Светлоярский муниципальный район | с.Большие Чапурники | строительство газопровода-ввода | ООО "Газпром газораспределение Волгоград" | 34-24-505-69565 | ул.Степная, д.37 | | | | август | 2024 |
| 13494 | Светлоярский муниципальный район | с.Большие Чапурники | строительство газопровода-ввода | ООО "Газпром газораспределение Волгоград" | 34-24-505-65222 | ул.Степная, д.37а | | | | декабрь | 2023 |
| 13495 | Светлоярский муниципальный район | с.Большие Чапурники | врезка на участке заявителя (нулевая врезка) | ООО "Газпром газораспределение Волгоград" | 34-22-505-74396 | ул.Степная, д.67 | | | | ноябрь | 2023 |

| № п/п | Муниципальное образование | Наименование населенного пункта | Мероприятия, необходимые для подключения или создания технической возможности подключения домовладений, за исключением домовладений, расположенных в границах территории садоводства | Наименование газораспределительной организации | Код объекта строительства | Адрес домовладения (домовладений), за исключением домовладения (домовладений), расположенного в границах территории садоводства, для которого реализуются мероприятия, необходимые для подключения (улица, номер домовладения) | Адрес домовладения (домовладений), за исключением домовладения (домовладений), расположенного в границах территории садоводства, для которого реализуются мероприятия, необходимые для создания технической возможности его подключения (улица, номер домовладения) | Общее количество домовладений, за исключением домовладений, расположенных в границах территории садоводства, для которых реализуются мероприятия, необходимые для подключения | Общее количество домовладений, за исключением домовладений, расположенных в границах территории садоводства, для которых реализуются мероприятия, необходимые для создания технической возможности их подключения | Срок догазификации | |
|---|---|---|---|---|---|---|---|---|---|---|---|
| | | | | | | | | | | месяц | год |
| 1 | 2 | 3 | 4 | 5 | 6 | 7 | 8 | 9 | 10 | 11 | 12 |
| 13496 | Светлоярский муниципальный район | с.Большие Чапурники | строительство газопровода-ввода | ООО "Газпром газораспределение Волгоград" | 34-24-505-69567 | ул.Степная, д.7 | | | | январь | 2024 |
| 13497 | Светлоярский муниципальный район | с.Большие Чапурники | врезка на участке заявителя (нулевая врезка) | ООО "Газпром газораспределение Волгоград" | 34-22-505-78751 | ул.Тимошенко, д.38 | | | | декабрь | 2023 |
| 13498 | Светлоярский муниципальный район | с.Большие Чапурники | врезка на участке заявителя (нулевая врезка) | ООО "Газпром газораспределение Волгоград" | 34-22-505-72754 | ул.Тимошенко, д.40 | | | | январь | 2023 |
| 13499 | Светлоярский муниципальный район | с.Большие Чапурники | строительство газопровода-ввода | ООО "Газпром газораспределение Волгоград" | 34-21-505-81586 | ул.Тимошенко, д.8 | | | | август | 2023 |
| 13500 | Светлоярский муниципальный район | с.Большие Чапурники | строительство газопровода-ввода | ООО "Газпром газораспределение Волгоград" | 34-21-505-82956 | ул.Уткина, д.110 | | | | март | 2022 |
| 13501 | Светлоярский муниципальный район | с.Большие Чапурники | врезка на участке заявителя (нулевая врезка) | ООО "Газпром газораспределение Волгоград" | 34-22-505-72505 | ул.Уткина, д.16 | | | | ноябрь | 2023 |
| 13502 | Светлоярский муниципальный район | с.Большие Чапурники | строительство газопровода-ввода | ООО "Газпром газораспределение Волгоград" | 34-25-505-60948 | ул.Уткина, д.28 | | | | февраль | 2025 |
| 13503 | Светлоярский муниципальный район | с.Большие Чапурники | строительство газопровода-ввода | ООО "Газпром газораспределение Волгоград" | 34-21-505-80643 | ул.Уткина, д.54 | | | | ноябрь | 2022 |
| 13504 | Светлоярский муниципальный район | с.Большие Чапурники | строительство газопровода-ввода | ООО "Газпром газораспределение Волгоград" | 34-21-505-80642 | ул.Уткина, д.54/1 | | | | ноябрь | 2022 |
| 13505 | Светлоярский муниципальный район | с.Большие Чапурники | врезка на участке заявителя (нулевая врезка) | ООО "Газпром газораспределение Волгоград" | 34-23-505-70076 | ул.Уткина, д.59 | | | | ноябрь | 2023 |
| 13506 | Светлоярский муниципальный район | с.Дубовый Овраг | строительство газопровода-ввода | ООО "Газпром газораспределение Волгоград" | 34-22-505-77164 | д.3а | | 29 | | январь | 2023 |

| № п/п | Муниципальное образование | Наименование населенного пункта | Мероприятия, необходимые для подключения или создания технической возможности подключения домовладений, за исключением домовладений, расположенных в границах территории садоводства | Наименование газораспределительной организации | Код объекта строительства | Адрес домовладения (домовладений), за исключением домовладения (домовладений), расположенного в границах территории садоводства, для которого реализуются мероприятия, необходимые для подключения (улица, номер домовладения) | Адрес домовладения (домовладений), за исключением домовладения (домовладений), расположенного в границах территории садоводства, для которого реализуются мероприятия, необходимые для создания технической возможности его подключения (улица, номер домовладения) | Общее количество домовладений, за исключением домовладений, расположенных в границах территории садоводства, для которых реализуются мероприятия, необходимые для подключения | Общее количество домовладений, за исключением домовладений, расположенных в границах территории садоводства, для которых реализуются мероприятия, необходимые для создания технической возможности их подключения | Срок догазификации | |
|---|---|---|---|---|---|---|---|---|---|---|---|
| | | | | | | | | | | месяц | год |
| 1 | 2 | 3 | 4 | 5 | 6 | 7 | 8 | 9 | 10 | 11 | 12 |
| 13507 | Светлоярский муниципальный район | с.Дубовый Овраг | строительство газопровода-ввода | ООО "Газпром газораспределение Волгоград" | 34-24-505-65213 | п.Иванова, д.106 | | | | декабрь | 2022 |
| 13508 | Светлоярский муниципальный район | с.Дубовый Овраг | врезка на участке заявителя (нулевая врезка) | ООО "Газпром газораспределение Волгоград" | 34-23-505-70098 | п.Иванова, д.80 | | | | октябрь | 2023 |
| 13509 | Светлоярский муниципальный район | с.Дубовый Овраг | строительство газопровода-ввода | ООО "Газпром газораспределение Волгоград" | 34-22-505-78432 | п.Иванова, д.93 | | | | июль | 2023 |
| 13510 | Светлоярский муниципальный район | с.Дубовый Овраг | строительство газопровода-ввода | ООО "Газпром газораспределение Волгоград" | 34-21-505-80634 | пл. Хвастанцева, д.30 | | | | октябрь | 2022 |
| 13511 | Светлоярский муниципальный район | с.Дубовый Овраг | строительство газопровода-ввода | ООО "Газпром газораспределение Волгоград" | 34-21-505-82951 | тер. Иванова, д.83а | | | | июль | 2023 |
| 13512 | Светлоярский муниципальный район | с.Дубовый Овраг | строительство газопровода-ввода | ООО "Газпром газораспределение Волгоград" | 34-22-505-78439 | тер. Иванова, д.99 | | | | декабрь | 2022 |
| 13513 | Светлоярский муниципальный район | с.Дубовый Овраг | врезка на участке заявителя (нулевая врезка) | ООО "Газпром газораспределение Волгоград" | 34-22-505-77943 | ул.Василенко, д.39 | | | | июль | 2023 |
| 13514 | Светлоярский муниципальный район | с.Дубовый Овраг | врезка на участке заявителя (нулевая врезка) | ООО "Газпром газораспределение Волгоград" | 34-24-505-69293 | ул.Заречная, д.17 | | | | декабрь | 2024 |
| 13515 | Светлоярский муниципальный район | с.Дубовый Овраг | строительство газопровода-ввода | ООО "Газпром газораспределение Волгоград" | 34-24-505-65219 | ул.Заречная, д.27 | | | | ноябрь | 2024 |
| 13516 | Светлоярский муниципальный район | с.Дубовый Овраг | врезка на участке заявителя (нулевая врезка) | ООО "Газпром газораспределение Волгоград" | 34-22-505-74386 | ул.Заречная, д.28 | | | | декабрь | 2023 |
| 13517 | Светлоярский муниципальный район | с.Дубовый Овраг | строительство газопровода-ввода | ООО "Газпром газораспределение Волгоград" | 34-22-505-77965 | ул.Иванова, д.102 | | | | июнь | 2023 |

| № п/п | Муниципальное образование | Наименование населенного пункта | Мероприятия, необходимые для подключения или создания технической возможности подключения домовладений, за исключением домовладений, расположенных в границах территории садоводства | Наименование газораспределительной организации | Код объекта строительства | Адрес домовладения (домовладений), за исключением домовладения (домовладений), расположенного в границах территории садоводства, для которого реализуются мероприятия, необходимые для подключения (улица, номер домовладения) | Адрес домовладения (домовладений), за исключением домовладения (домовладений), расположенного в границах территории садоводства, для которого реализуются мероприятия, необходимые для создания технической возможности его подключения (улица, номер домовладения) | Общее количество домовладений, за исключением домовладений, расположенных в границах территории садоводства, для которых реализуются мероприятия, необходимые для подключения | Общее количество домовладений, за исключением домовладений, расположенных в границах территории садоводства, для которых реализуются мероприятия, необходимые для создания технической возможности их подключения | Срок догазификации | |
|---|---|---|---|---|---|---|---|---|---|---|---|
| | | | | | | | | | | месяц | год |
| 1 | 2 | 3 | 4 | 5 | 6 | 7 | 8 | 9 | 10 | 11 | 12 |
| 13518 | Светлоярский муниципальный район | с.Дубовый Овраг | врезка на участке заявителя (нулевая врезка) | ООО "Газпром газораспределение Волгоград" | 34-22-505-75471 | ул.Матросова, д.15 | | | | июль | 2022 |
| 13519 | Светлоярский муниципальный район | с.Дубовый Овраг | врезка на участке заявителя (нулевая врезка) | ООО "Газпром газораспределение Волгоград" | 34-22-505-77942 | ул.Октябрьская, д.128 | | | | август | 2023 |
| 13520 | Светлоярский муниципальный район | с.Дубовый Овраг | строительство газопровода-ввода | ООО "Газпром газораспределение Волгоград" | 34-24-505-65218 | ул.Октябрьская, д.139 | | | | июнь | 2028 |
| 13521 | Светлоярский муниципальный район | с.Дубовый Овраг | строительство газопровода-ввода | ООО "Газпром газораспределение Волгоград" | 34-23-505-70355 | ул.Октябрьская, д.145а | | | | декабрь | 2028 |
| 13522 | Светлоярский муниципальный район | с.Дубовый Овраг | строительство газопровода-ввода | ООО "Газпром газораспределение Волгоград" | 34-21-505-87721 | ул.Октябрьская, д.166б | | | | февраль | 2023 |
| 13523 | Светлоярский муниципальный район | с.Дубовый Овраг | врезка на участке заявителя (нулевая врезка) | ООО "Газпром газораспределение Волгоград" | 34-22-505-78455 | ул.Октябрьская, д.24 | | | | май | 2023 |
| 13524 | Светлоярский муниципальный район | с.Дубовый Овраг | строительство газопровода-ввода | ООО "Газпром газораспределение Волгоград" | 34-24-505-65215 | ул.Октябрьская, д.52 | | | | март | 2024 |
| 13525 | Светлоярский муниципальный район | с.Дубовый овраг | врезка на участке заявителя (нулевая врезка) | ООО "Газпром газораспределение Волгоград" | 34-24-505-65212 | ул.Октябрьская, д.53 | | | | декабрь | 2022 |
| 13526 | Светлоярский муниципальный район | с.Дубовый Овраг | строительство газопровода-ввода | ООО "Газпром газораспределение Волгоград" | 34-22-505-76440 | ул.Октябрьская, д.78 | | | | январь | 2022 |
| 13527 | Светлоярский муниципальный район | с.Дубовый Овраг | врезка на участке заявителя (нулевая врезка) | ООО "Газпром газораспределение Волгоград" | 34-24-505-65214 | ул.Октябрьская, д.9 | | | | январь | 2024 |
| 13528 | Светлоярский муниципальный район | с.Дубовый Овраг | врезка на участке заявителя (нулевая врезка) | ООО "Газпром газораспределение Волгоград" | 34-24-505-61674 | ул.Октябрьская, д.93 | | | | октябрь | 2024 |

| № п/п | Муниципальное образование | Наименование населенного пункта | Мероприятия, необходимые для подключения или создания технической возможности подключения домовладений, за исключением домовладений, расположенных в границах территории садоводства | Наименование газораспределительной организации | Код объекта строительства | Адрес домовладения (домовладений), за исключением домовладения (домовладений), расположенного в границах территории садоводства, для которого реализуются мероприятия, необходимые для подключения (улица, номер домовладения) | Адрес домовладения (домовладений), за исключением домовладения (домовладений), расположенного в границах территории садоводства, для которого реализуются мероприятия, необходимые для создания технической возможности его подключения (улица, номер домовладения) | Общее количество домовладений, за исключением домовладений, расположенных в границах территории садоводства, для которых реализуются мероприятия, необходимые для подключения | Общее количество домовладений, за исключением домовладений, расположенных в границах территории садоводства, для которых реализуются мероприятия, необходимые для создания технической возможности их подключения | Срок догазификации | |
|---|---|---|---|---|---|---|---|---|---|---|---|
| | | | | | | | | | | месяц | год |
| 1 | 2 | 3 | 4 | 5 | 6 | 7 | 8 | 9 | 10 | 11 | 12 |
| 13529 | Светлоярский муниципальный район | с.Дубовый Овраг | врезка на участке заявителя (нулевая врезка) | ООО "Газпром газораспределение Волгоград" | 34-22-505-78750 | ул.Пролетарская, д.9 | | | | декабрь | 2023 |
| 13530 | Светлоярский муниципальный район | с.Дубовый Овраг | строительство газопровода-ввода | ООО "Газпром газораспределение Волгоград" | 34-22-505-75967 | ул.Садовая, д.26 | | | | апрель | 2022 |
| 13531 | Светлоярский муниципальный район | с.Дубовый Овраг | врезка на участке заявителя (нулевая врезка) | ООО "Газпром газораспределение Волгоград" | 34-24-505-65216 | ул.Садовая, д.35 | | | | август | 2024 |
| 13532 | Светлоярский муниципальный район | с.Дубовый Овраг | врезка на участке заявителя (нулевая врезка) | ООО "Газпром газораспределение Волгоград" | 34-24-505-65217 | ул.Советская, д.23 | | | | май | 2028 |
| 13533 | Светлоярский муниципальный район | с.Дубовый Овраг | врезка на участке заявителя (нулевая врезка) | ООО "Газпром газораспределение Волгоград" | 34-22-505-72456 | ул.Советская, д.4 | | | | июль | 2023 |
| 13534 | Светлоярский муниципальный район | с.Дубовый Овраг | врезка на участке заявителя (нулевая врезка) | ООО "Газпром газораспределение Волгоград" | 34-24-505-65211 | ул.Школьная, д.2 | | | | декабрь | 2022 |
| 13535 | Светлоярский муниципальный район | с.Ивановка | врезка на участке заявителя (нулевая врезка) | ООО "Газпром газораспределение Волгоград" | 34-24-505-61688 | ул.8 Марта, д.5 | | 25 | | октябрь | 2024 |
| 13536 | Светлоярский муниципальный район | с.Ивановка | врезка на участке заявителя (нулевая врезка) | ООО "Газпром газораспределение Волгоград" | 34-22-505-74256 | ул.Дружбы, д.9/2 | | | | декабрь | 2022 |
| 13537 | Светлоярский муниципальный район | с.Ивановка | врезка на участке заявителя (нулевая врезка) | ООО "Газпром газораспределение Волгоград" | 34-23-505-70066 | ул.Комсомольская, д.7 | | | | октябрь | 2023 |
| 13538 | Светлоярский муниципальный район | с.Ивановка | врезка на участке заявителя (нулевая врезка) | ООО "Газпром газораспределение Волгоград" | 34-22-505-77971 | ул.Комсомольская, д.8 | | | | декабрь | 2022 |
| 13539 | Светлоярский муниципальный район | с.Ивановка | врезка на участке заявителя (нулевая врезка) | ООО "Газпром газораспределение Волгоград" | 34-24-505-65210 | ул.Линейная, д.11 | | | | июнь | 2028 |

| № п/п | Муниципальное образование | Наименование населенного пункта | Мероприятия, необходимые для подключения или создания технической возможности подключения домовладений, за исключением домовладений, расположенных в границах территории садоводства | Наименование газораспределительной организации | Код объекта строительства | Адрес домовладения (домовладений), за исключением домовладения (домовладений), расположенного в границах территории садоводства, для которого реализуются мероприятия, необходимые для подключения (улица, номер домовладения) | Адрес домовладения (домовладений), за исключением домовладения (домовладений), расположенного в границах территории садоводства, для которого реализуются мероприятия, необходимые для создания технической возможности его подключения (улица, номер домовладения) | Общее количество домовладений, за исключением домовладений, расположенных в границах территории садоводства, для которых реализуются мероприятия, необходимые для подключения | Общее количество домовладений, за исключением домовладений, расположенных в границах территории садоводства, для которых реализуются мероприятия, необходимые для создания технической возможности их подключения | Срок догазификации | |
|---|---|---|---|---|---|---|---|---|---|---|---|
| | | | | | | | | | | месяц | год |
| 1 | 2 | 3 | 4 | 5 | 6 | 7 | 8 | 9 | 10 | 11 | 12 |
| 13540 | Светлоярский муниципальный район | с.Ивановка | врезка на участке заявителя (нулевая врезка) | ООО "Газпром газораспределение Волгоград" | 34-22-505-74392 | ул.Линейная, д.8 | | | | октябрь | 2022 |
| 13541 | Светлоярский муниципальный район | с.Ивановка | врезка на участке заявителя (нулевая врезка) | ООО "Газпром газораспределение Волгоград" | 34-24-505-65204 | ул.Луговая, д.6 | | | | декабрь | 2022 |
| 13542 | Светлоярский муниципальный район | с.Ивановка | строительство газопровода-ввода | ООО "Газпром газораспределение Волгоград" | 34-24-505-65205 | ул.Набережная, д.9 | | | | февраль | 2024 |
| 13543 | Светлоярский муниципальный район | с.Ивановка | врезка на участке заявителя (нулевая врезка) | ООО "Газпром газораспределение Волгоград" | 34-24-505-65208 | ул.Октябрьская, д.13 | | | | июль | 2024 |
| 13544 | Светлоярский муниципальный район | с.Ивановка | строительство газопровода-ввода | ООО "Газпром газораспределение Волгоград" | 34-21-505-82953 | ул.Октябрьская, д.19а | | | | март | 2022 |
| 13545 | Светлоярский муниципальный район | с.Ивановка | врезка на участке заявителя (нулевая врезка) | ООО "Газпром газораспределение Волгоград" | 34-23-505-70068 | ул.Октябрьская, д.29 | | | | сентябрь | 2023 |
| 13546 | Светлоярский муниципальный район | с.Ивановка | строительство газопровода-ввода | ООО "Газпром газораспределение Волгоград" | 34-21-505-80641 | ул.Пионерская, д.13а | | | | август | 2024 |
| 13547 | Светлоярский муниципальный район | с.Ивановка | строительство газопровода-ввода | ООО "Газпром газораспределение Волгоград" | 34-21-505-82954 | ул.Пионерская, д.13б | | | | март | 2022 |
| 13548 | Светлоярский муниципальный район | с.Ивановка | врезка на участке заявителя (нулевая врезка) | ООО "Газпром газораспределение Волгоград" | 34-22-505-72502 | ул.Победы, д.14 | | | | январь | 2023 |
| 13549 | Светлоярский муниципальный район | с.Ивановка | врезка на участке заявителя (нулевая врезка) | ООО "Газпром газораспределение Волгоград" | 34-22-505-77953 | ул.Победы, д.15 | | | | август | 2023 |
| 13550 | Светлоярский муниципальный район | с.Ивановка | врезка на участке заявителя (нулевая врезка) | ООО "Газпром газораспределение Волгоград" | 34-22-505-75468 | ул.Полевая, д.10 | | | | июль | 2022 |

| № п/п | Муниципальное образование | Наименование населенного пункта | Мероприятия, необходимые для подключения или создания технической возможности подключения домовладений, за исключением домовладений, расположенных в границах территории садоводства | Наименование газораспределительной организации | Код объекта строительства | Адрес домовладения (домовладений), за исключением домовладения (домовладений), расположенного в границах территории садоводства, для которого реализуются мероприятия, необходимые для подключения (улица, номер домовладения) | Адрес домовладения (домовладений), за исключением домовладения (домовладений), расположенного в границах территории садоводства, для которого реализуются мероприятия, необходимые для создания технической возможности его подключения (улица, номер домовладения) | Общее количество домовладений, за исключением домовладений, расположенных в границах территории садоводства, для которых реализуются мероприятия, необходимые для подключения | Общее количество домовладений, за исключением домовладений, расположенных в границах территории садоводства, для которых реализуются мероприятия, необходимые для создания технической возможности их подключения | Срок догазификации | |
|---|---|---|---|---|---|---|---|---|---|---|---|
| | | | | | | | | | | месяц | год |
| 1 | 2 | 3 | 4 | 5 | 6 | 7 | 8 | 9 | 10 | 11 | 12 |
| 13551 | Светлоярский муниципальный район | с.Ивановка | врезка на участке заявителя (нулевая врезка) | ООО "Газпром газораспределение Волгоград" | 34-22-505-75361 | ул.Полевая, д.15 | | | | сентябрь | 2022 |
| 13552 | Светлоярский муниципальный район | с.Ивановка | врезка на участке заявителя (нулевая врезка) | ООО "Газпром газораспределение Волгоград" | 34-24-505-60928 | ул.Рабочая, д.11 | | | | октябрь | 2024 |
| 13553 | Светлоярский муниципальный район | с.Ивановка | врезка на участке заявителя (нулевая врезка) | ООО "Газпром газораспределение Волгоград" | 34-22-505-78456 | ул.Рабочая, д.12 | | | | январь | 2023 |
| 13554 | Светлоярский муниципальный район | с.Ивановка | врезка на участке заявителя (нулевая врезка) | ООО "Газпром газораспределение Волгоград" | 34-22-505-78759 | ул.Рабочая, д.19 | | | | январь | 2023 |
| 13555 | Светлоярский муниципальный район | с.Ивановка | строительство газопровода-ввода | ООО "Газпром газораспределение Волгоград" | 34-24-505-65206 | ул.Рабочая, д.7а | | | | апрель | 2024 |
| 13556 | Светлоярский муниципальный район | с.Ивановка | строительство газопровода-ввода | ООО "Газпром газораспределение Волгоград" | 34-23-505-70358 | ул.Советская, д.2А | | | | июль | 2024 |
| 13557 | Светлоярский муниципальный район | с.Ивановка | строительство газопровода-ввода | ООО "Газпром газораспределение Волгоград" | 34-22-505-76431 | ул.Степная, д.5 | | | | март | 2022 |
| 13558 | Светлоярский муниципальный район | с.Ивановка | врезка на участке заявителя (нулевая врезка) | ООО "Газпром газораспределение Волгоград" | 34-22-505-75462 | ул.Шоссейная, д.18/3 | | | | июль | 2022 |
| 13559 | Светлоярский муниципальный район | с.Ивановка | врезка на участке заявителя (нулевая врезка) | ООО "Газпром газораспределение Волгоград" | 34-24-505-65207 | ул.Шоссейная, д.5 | | | | июнь | 2024 |
| 13560 | Светлоярский муниципальный район | с.Малые Чапурники | строительство газопровода-ввода | ООО "Газпром газораспределение Волгоград" | 34-24-505-65198 | ул.Абрикосовая, д.59 | | 22 | | май | 2023 |
| 13561 | Светлоярский муниципальный район | с.Малые Чапурники | строительство газопровода-ввода | ООО "Газпром газораспределение Волгоград" | 34-24-505-61729 | ул.Габдуллы Тукая, д.1А | | | | март | 2028 |

| № п/п | Муниципальное образование | Наименование населенного пункта | Мероприятия, необходимые для подключения или создания технической возможности подключения домовладений, за исключением домовладений, расположенных в границах территории садоводства | Наименование газораспределительной организации | Код объекта строительства | Адрес домовладения (домовладений), за исключением домовладения (домовладений), расположенного в границах территории садоводства, для которого реализуются мероприятия, необходимые для подключения (улица, номер домовладения) | Адрес домовладения (домовладений), за исключением домовладения (домовладений), расположенного в границах территории садоводства, для которого реализуются мероприятия, необходимые для создания технической возможности его подключения (улица, номер домовладения) | Общее количество домовладений, за исключением домовладений, расположенных в границах территории садоводства, для которых реализуются мероприятия, необходимые для подключения | Общее количество домовладений, за исключением домовладений, расположенных в границах территории садоводства, для которых реализуются мероприятия, необходимые для создания технической возможности их подключения | Срок догазификации | |
|---|---|---|---|---|---|---|---|---|---|---|---|
| | | | | | | | | | | месяц | год |
| 1 | 2 | 3 | 4 | 5 | 6 | 7 | 8 | 9 | 10 | 11 | 12 |
| 13562 | Светлоярский муниципальный район | с.Малые Чапурники | врезка на участке заявителя (нулевая врезка) | ООО "Газпром газораспределение Волгоград" | 34-22-505-74390 | ул.Габдуллы Тукая, д.32 | | | | декабрь | 2022 |
| 13563 | Светлоярский муниципальный район | с.Малые Чапурники | врезка на участке заявителя (нулевая врезка) | ООО "Газпром газораспределение Волгоград" | 34-22-505-74391 | ул.Габдуллы Тукая, д.43 | | | | декабрь | 2022 |
| 13564 | Светлоярский муниципальный район | с.Малые Чапурники | строительство газопровода-ввода | ООО "Газпром газораспределение Волгоград" | 34-24-505-61730 | ул.Габдуллы Тукая, д.57 | | | | февраль | 2028 |
| 13565 | Светлоярский муниципальный район | с.Малые Чапурники | строительство газопровода-ввода | ООО "Газпром газораспределение Волгоград" | 34-24-505-65203 | ул.Габдуллы Тукая, д.5е | | | | июнь | 2028 |
| 13566 | Светлоярский муниципальный район | с.Малые Чапурники | строительство газопровода-ввода | ООО "Газпром газораспределение Волгоград" | 34-21-505-81317 | ул.Габдуллы Тукая, д.75а | | | | декабрь | 2023 |
| 13567 | Светлоярский муниципальный район | с.Малые Чапурники | строительство газопровода-ввода | ООО "Газпром газораспределение Волгоград" | 34-21-505-87702 | ул.Габдуллы Тукая, д.83а | | | | август | 2024 |
| 13568 | Светлоярский муниципальный район | с.Малые Чапурники | строительство газопровода-ввода | ООО "Газпром газораспределение Волгоград" | 34-24-505-65202 | ул.Габдуллы Тукая, д.87а | | | | ноябрь | 2024 |
| 13569 | Светлоярский муниципальный район | с.Малые Чапурники | строительство газопровода-ввода | ООО "Газпром газораспределение Волгоград" | 34-21-505-87696 | ул.Зеленая, д.1, е | | | | август | 2023 |
| 13570 | Светлоярский муниципальный район | с.Малые Чапурники | строительство газопровода-ввода | ООО "Газпром газораспределение Волгоград" | 34-22-505-70967 | ул.Зеленая, д.30 | | | | январь | 2024 |
| 13571 | Светлоярский муниципальный район | с.Малые Чапурники | врезка на участке заявителя (нулевая врезка) | ООО "Газпром газораспределение Волгоград" | 34-22-505-72511 | ул.Зеленая, д.49 | | | | декабрь | 2022 |
| 13572 | Светлоярский муниципальный район | с.Малые Чапурники | врезка на участке заявителя (нулевая врезка) | ООО "Газпром газораспределение Волгоград" | 34-22-505-74311 | ул.Зеленая, д.5 | | | | декабрь | 2022 |

| № п/п | Муниципальное образование | Наименование населенного пункта | Мероприятия, необходимые для подключения или создания технической возможности подключения домовладений, за исключением домовладений, расположенных в границах территории садоводства | Наименование газораспределительной организации | Код объекта строительства | Адрес домовладения (домовладений), за исключением домовладения (домовладений), расположенного в границах территории садоводства, для которого реализуются мероприятия, необходимые для подключения (улица, номер домовладения) | Адрес домовладения (домовладений), за исключением домовладения (домовладений), расположенного в границах территории садоводства, для которого реализуются мероприятия, необходимые для создания технической возможности его подключения (улица, номер домовладения) | Общее количество домовладений, за исключением домовладений, расположенных в границах территории садоводства, для которых реализуются мероприятия, необходимые для подключения | Общее количество домовладений, за исключением домовладений, расположенных в границах территории садоводства, для которых реализуются мероприятия, необходимые для создания технической возможности их подключения | Срок догазификации | |
|---|---|---|---|---|---|---|---|---|---|---|---|
| | | | | | | | | | | месяц | год |
| 1 | 2 | 3 | 4 | 5 | 6 | 7 | 8 | 9 | 10 | 11 | 12 |
| 13573 | Светлоярский муниципальный район | с.Малые Чапурники | строительство газопровода-ввода | ООО "Газпром газораспределение Волгоград" | 34-21-505-87697 | ул.Зеленая, д.63 | | | | январь | 2023 |
| 13574 | Светлоярский муниципальный район | с.Малые Чапурники | врезка на участке заявителя (нулевая врезка) | ООО "Газпром газораспределение Волгоград" | 34-22-505-78762 | ул.Зеленая, д.70 | | | | октябрь | 2022 |
| 13575 | Светлоярский муниципальный район | с.Малые Чапурники | строительство газопровода-ввода | ООО "Газпром газораспределение Волгоград" | 34-24-505-65201 | ул.Зеленая, д.95 | | | | октябрь | 2024 |
| 13576 | Светлоярский муниципальный район | с.Малые Чапурники | врезка на участке заявителя (нулевая врезка) | ООО "Газпром газораспределение Волгоград" | 34-24-505-65200 | ул.Зеленая, д.95А | | | | июль | 2024 |
| 13577 | Светлоярский муниципальный район | с.Малые Чапурники | строительство газопровода-ввода | ООО "Газпром газораспределение Волгоград" | 34-21-505-87704 | ул.Сарпинская, д.37а | | | | ноябрь | 2023 |
| 13578 | Светлоярский муниципальный район | с.Малые Чапурники | строительство газопровода-ввода | ООО "Газпром газораспределение Волгоград" | 34-22-505-74362 | ул.Сарпинская, д.92 | | | | март | 2022 |
| 13579 | Светлоярский муниципальный район | с.Малые Чапурники | строительство газопровода-ввода | ООО "Газпром газораспределение Волгоград" | 34-21-505-87693 | ул.Школьная, д.2а | | | | март | 2023 |
| 13580 | Светлоярский муниципальный район | с.Малые Чапурники | врезка на участке заявителя (нулевая врезка) | ООО "Газпром газораспределение Волгоград" | 34-22-505-76004 | ул.Школьная, д.63 | | | | июнь | 2022 |
| 13581 | Светлоярский муниципальный район | с.Малые Чапурники | строительство газопровода-ввода | ООО "Газпром газораспределение Волгоград" | 34-24-505-65199 | ул.Школьная, д.6а | | | | апрель | 2024 |
| 13582 | Светлоярский муниципальный район | с.Райгород | врезка на участке заявителя (нулевая врезка) | ООО "Газпром газораспределение Волгоград" | 34-24-505-67307 | д.с кад.№ 34:26:000000:4451 | | 32 | | август | 2022 |
| 13583 | Светлоярский муниципальный район | с.Райгород | строительство газопровода-ввода | ООО "Газпром газораспределение Волгоград" | 34-21-505-82625 | пер.Продольный, д.8 | | | | июнь | 2022 |

| № п/п | Муниципальное образование | Наименование населенного пункта | Мероприятия, необходимые для подключения или создания технической возможности подключения домовладений, за исключением домовладений, расположенных в границах территории садоводства | Наименование газораспределительной организации | Код объекта строительства | Адрес домовладения (домовладений), за исключением домовладения (домовладений), расположенного в границах территории садоводства, для которого реализуются мероприятия, необходимые для подключения (улица, номер домовладения) | Адрес домовладения (домовладений), за исключением домовладения (домовладений), расположенного в границах территории садоводства, для которого реализуются мероприятия, необходимые для создания технической возможности его подключения (улица, номер домовладения) | Общее количество домовладений, за исключением домовладений, расположенных в границах территории садоводства, для которых реализуются мероприятия, необходимые для подключения | Общее количество домовладений, за исключением домовладений, расположенных в границах территории садоводства, для которых реализуются мероприятия, необходимые для создания технической возможности их подключения | Срок догазификации | |
|---|---|---|---|---|---|---|---|---|---|---|---|
| | | | | | | | | | | месяц | год |
| 1 | 2 | 3 | 4 | 5 | 6 | 7 | 8 | 9 | 10 | 11 | 12 |
| 13584 | Светлоярский муниципальный район | с.Райгород | строительство газопровода-ввода | ООО "Газпром газораспределение Волгоград" | 34-22-505-70961 | пер.Цветочный, д.2 | | | | ноябрь | 2024 |
| 13585 | Светлоярский муниципальный район | с.Райгород | строительство газопровода-ввода | ООО "Газпром газораспределение Волгоград" | 34-21-505-81583 | пер.Цветочный, д.8 | | | | сентябрь | 2023 |
| 13586 | Светлоярский муниципальный район | с.Райгород | строительство газопровода-ввода | ООО "Газпром газораспределение Волгоград" | 34-21-505-81198 | ул.Молодежная, д.22 | | | | январь | 2024 |
| 13587 | Светлоярский муниципальный район | с.Райгород | строительство газопровода-ввода | ООО "Газпром газораспределение Волгоград" | 34-24-505-65190 | ул.Новая, д.21 | | | | январь | 2024 |
| 13588 | Светлоярский муниципальный район | с.Райгород | строительство газопровода-ввода | ООО "Газпром газораспределение Волгоград" | 34-24-505-65195 | ул.Новая, д.44 | | | | январь | 2024 |
| 13589 | Светлоярский муниципальный район | с.Райгород | строительство газопровода-ввода | ООО "Газпром газораспределение Волгоград" | 34-24-505-61725 | ул.Новая, д.48 | | | | март | 2028 |
| 13590 | Светлоярский муниципальный район | с.Райгород | строительство газопровода-ввода | ООО "Газпром газораспределение Волгоград" | 34-21-505-81582 | ул.Новая, д.54 | | | | октябрь | 2023 |
| 13591 | Светлоярский муниципальный район | с.Райгород | врезка на участке заявителя (нулевая врезка) | ООО "Газпром газораспределение Волгоград" | 34-22-505-72478 | ул.Придорожная, д.12/1 | | | | июнь | 2023 |
| 13592 | Светлоярский муниципальный район | с.Райгород | врезка на участке заявителя (нулевая врезка) | ООО "Газпром газораспределение Волгоград" | 34-24-505-65189 | ул.Придорожная, д.31 | | | | сентябрь | 2023 |
| 13593 | Светлоярский муниципальный район | с.Райгород | врезка на участке заявителя (нулевая врезка) | ООО "Газпром газораспределение Волгоград" | 34-24-505-65188 | ул.Придорожная, д.33 | | | | февраль | 2023 |
| 13594 | Светлоярский муниципальный район | с.Райгород | строительство газопровода-ввода | ООО "Газпром газораспределение Волгоград" | 34-21-505-82018 | ул.Савенкова, д.31 | | | | июнь | 2023 |

| № п/п | Муниципальное образование | Наименование населенного пункта | Мероприятия, необходимые для подключения или создания технической возможности подключения домовладений, за исключением домовладений, расположенных в границах территории садоводства | Наименование газораспределительной организации | Код объекта строительства | Адрес домовладения (домовладений), за исключением домовладения (домовладений), расположенного в границах территории садоводства, для которого реализуются мероприятия, необходимые для подключения (улица, номер домовладения) | Адрес домовладения (домовладений), за исключением домовладения (домовладений), расположенного в границах территории садоводства, для которого реализуются мероприятия, необходимые для создания технической возможности его подключения (улица, номер домовладения) | Общее количество домовладений, за исключением домовладений, расположенных в границах территории садоводства, для которых реализуются мероприятия, необходимые для подключения | Общее количество домовладений, за исключением домовладений, расположенных в границах территории садоводства, для которых реализуются мероприятия, необходимые для создания технической возможности их подключения | Срок догазификации | |
|---|---|---|---|---|---|---|---|---|---|---|---|
| | | | | | | | | | | месяц | год |
| 1 | 2 | 3 | 4 | 5 | 6 | 7 | 8 | 9 | 10 | 11 | 12 |
| 13595 | Светлоярский муниципальный район | с.Райгород | строительство газопровода-ввода | ООО "Газпром газораспределение Волгоград" | 34-21-505-82626 | ул.Советская, д.110 | | | | май | 2022 |
| 13596 | Светлоярский муниципальный район | с.Райгород | строительство газопровода-ввода | ООО "Газпром газораспределение Волгоград" | 34-21-505-80632 | ул.Советская, д.112 | | | | ноябрь | 2022 |
| 13597 | Светлоярский муниципальный район | с.Райгород | строительство газопровода-ввода | ООО "Газпром газораспределение Волгоград" | 34-24-505-65194 | ул.Советская, д.113 | | | | ноябрь | 2024 |
| 13598 | Светлоярский муниципальный район | с.Райгород | строительство газопровода-ввода | ООО "Газпром газораспределение Волгоград" | 34-21-505-82950 | ул.Советская, д.114 | | | | март | 2022 |
| 13599 | Светлоярский муниципальный район | с.Райгород | врезка на участке заявителя (нулевая врезка) | ООО "Газпром газораспределение Волгоград" | 34-24-505-65193 | ул.Советская, д.164 | | | | сентябрь | 2024 |
| 13600 | Светлоярский муниципальный район | с.Райгород | врезка на участке заявителя (нулевая врезка) | ООО "Газпром газораспределение Волгоград" | 34-24-505-65191 | ул.Советская, д.166 | | | | февраль | 2024 |
| 13601 | Светлоярский муниципальный район | с.Райгород | врезка на участке заявителя (нулевая врезка) | ООО "Газпром газораспределение Волгоград" | 34-22-505-78780 | ул.Советская, д.215 | | | | январь | 2023 |
| 13602 | Светлоярский муниципальный район | с.Райгород | строительство газопровода-ввода | ООО "Газпром газораспределение Волгоград" | 34-21-505-80633 | ул.Советская, д.226 | | | | май | 2023 |
| 13603 | Светлоярский муниципальный район | с.Райгород | строительство газопровода-ввода | ООО "Газпром газораспределение Волгоград" | 34-21-505-82019 | ул.Советская, д.227 | | | | июль | 2023 |
| 13604 | Светлоярский муниципальный район | с.Райгород | врезка на участке заявителя (нулевая врезка) | ООО "Газпром газораспределение Волгоград" | 34-24-505-65192 | ул.Советская, д.229 | | | | июнь | 2024 |
| 13605 | Светлоярский муниципальный район | с.Райгород | строительство газопровода-ввода | ООО "Газпром газораспределение Волгоград" | 34-23-505-70354 | ул.Советская, д.285 | | | | декабрь | 2028 |

| № п/п | Муниципальное образование | Наименование населенного пункта | Мероприятия, необходимые для подключения или создания технической возможности подключения домовладений, за исключением домовладений, расположенных в границах территории садоводства | Наименование газораспределительной организации | Код объекта строительства | Адрес домовладения (домовладений), за исключением домовладения (домовладений), расположенного в границах территории садоводства, для которого реализуются мероприятия, необходимые для подключения (улица, номер домовладения) | Адрес домовладения (домовладений), за исключением домовладения (домовладений), расположенного в границах территории садоводства, для которого реализуются мероприятия, необходимые для создания технической возможности его подключения (улица, номер домовладения) | Общее количество домовладений, за исключением домовладений, расположенных в границах территории садоводства, для которых реализуются мероприятия, необходимые для подключения | Общее количество домовладений, за исключением домовладений, расположенных в границах территории садоводства, для которых реализуются мероприятия, необходимые для создания технической возможности их подключения | Срок догазификации | |
|---|---|---|---|---|---|---|---|---|---|---|---|
| | | | | | | | | | | месяц | год |
| 1 | 2 | 3 | 4 | 5 | 6 | 7 | 8 | 9 | 10 | 11 | 12 |
| 13606 | Светлоярский муниципальный район | с.Райгород | врезка на участке заявителя (нулевая врезка) | ООО "Газпром газораспределение Волгоград" | 34-22-505-75472 | ул.Советская, д.45 | | | | август | 2022 |
| 13607 | Светлоярский муниципальный район | с.Райгород | врезка на участке заявителя (нулевая врезка) | ООО "Газпром газораспределение Волгоград" | 34-22-505-74476 | ул.Советская, д.50 | | | | март | 2023 |
| 13608 | Светлоярский муниципальный район | с.Райгород | строительство газопровода-ввода | ООО "Газпром газораспределение Волгоград" | 34-21-505-82627 | ул.Советская, д.7/4В | | | | май | 2022 |
| 13609 | Светлоярский муниципальный район | с.Райгород | строительство газопровода-ввода | ООО "Газпром газораспределение Волгоград" | 34-24-505-65197 | ул.Советская, д.78 | | | | декабрь | 2028 |
| 13610 | Светлоярский муниципальный район | с.Райгород | врезка на участке заявителя (нулевая врезка) | ООО "Газпром газораспределение Волгоград" | 34-22-505-78773 | ул.Советская, д.88 | | | | декабрь | 2022 |
| 13611 | Светлоярский муниципальный район | с.Райгород | врезка на участке заявителя (нулевая врезка) | ООО "Газпром газораспределение Волгоград" | 34-22-505-72484 | ул.Степная, д.61 | | | | февраль | 2023 |
| 13612 | Светлоярский муниципальный район | с.Райгород | строительство газопровода-ввода | ООО "Газпром газораспределение Волгоград" | 34-22-505-90770 | ул.Степная, д.90а | | | | сентябрь | 2023 |
| 13613 | Светлоярский муниципальный район | с.Райгород | строительство газопровода-ввода | ООО "Газпром газораспределение Волгоград" | 34-24-505-65196 | ул.Широкий, д.14 | | | | декабрь | 2028 |
| 13614 | Светлоярский муниципальный район | с.Солянка | строительство газопровода-ввода | ООО "Газпром газораспределение Волгоград" | 34-24-505-61089 | ул.Дружбы, д.1а | | 2 | | март | 2025 |
| 13615 | Светлоярский муниципальный район | с.Солянка | врезка на участке заявителя (нулевая врезка) | ООО "Газпром газораспределение Волгоград" | 34-24-505-65186 | ул.Российская, д.16 | | | | ноябрь | 2022 |
| 13616 | Светлоярский муниципальный район | с.Цаца | строительство газопровода-ввода | ООО "Газпром газораспределение Волгоград" | 34-21-505-80804 | д.18гмп | | 30 | | март | 2023 |

| № п/п | Муниципальное образование | Наименование населенного пункта | Мероприятия, необходимые для подключения или создания технической возможности подключения домовладений, за исключением домовладений, расположенных в границах территории садоводства | Наименование газораспределительной организации | Код объекта строительства | Адрес домовладения (домовладений), за исключением домовладения (домовладений), расположенного в границах территории садоводства, для которого реализуются мероприятия, необходимые для подключения (улица, номер домовладения) | Адрес домовладения (домовладений), за исключением домовладения (домовладений), расположенного в границах территории садоводства, для которого реализуются мероприятия, необходимые для создания технической возможности его подключения (улица, номер домовладения) | Общее количество домовладений, за исключением домовладений, расположенных в границах территории садоводства, для которых реализуются мероприятия, необходимые для подключения | Общее количество домовладений, за исключением домовладений, расположенных в границах территории садоводства, для которых реализуются мероприятия, необходимые для создания технической возможности их подключения | Срок догазификации | |
|---|---|---|---|---|---|---|---|---|---|---|---|
| | | | | | | | | | | месяц | год |
| 1 | 2 | 3 | 4 | 5 | 6 | 7 | 8 | 9 | 10 | 11 | 12 |
| 13617 | Светлоярский муниципальный район | с.Цаца | врезка на участке заявителя (нулевая врезка) | ООО "Газпром газораспределение Волгоград" | 34-24-505-61689 | пл. Совхозная, д.10 | | | | октябрь | 2024 |
| 13618 | Светлоярский муниципальный район | с.Цаца | врезка на участке заявителя (нулевая врезка) | ООО "Газпром газораспределение Волгоград" | 34-24-505-65175 | пл. Совхозная, д.24а | | | | декабрь | 2022 |
| 13619 | Светлоярский муниципальный район | с.Цаца | врезка на участке заявителя (нулевая врезка) | ООО "Газпром газораспределение Волгоград" | 34-24-505-65181 | ул.18 ГМП, д.32 | | | | июнь | 2024 |
| 13620 | Светлоярский муниципальный район | с.Цаца | врезка на участке заявителя (нулевая врезка) | ООО "Газпром газораспределение Волгоград" | 34-24-505-65183 | ул.18 ГМП, д.9 | | | | декабрь | 2028 |
| 13621 | Светлоярский муниципальный район | с.Цаца | врезка на участке заявителя (нулевая врезка) | ООО "Газпром газораспределение Волгоград" | 34-24-505-65179 | ул.Волгодонгидростроевская, д.14Б | | | | ноябрь | 2023 |
| 13622 | Светлоярский муниципальный район | с.Цаца | врезка на участке заявителя (нулевая врезка) | ООО "Газпром газораспределение Волгоград" | 34-22-505-74578 | ул.Волгодонгидростроевская, д.19а | | | | февраль | 2023 |
| 13623 | Светлоярский муниципальный район | с.Цаца | врезка на участке заявителя (нулевая врезка) | ООО "Газпром газораспределение Волгоград" | 34-24-505-65185 | ул.Волгодонгидростроевская, д.20а | | | | ноябрь | 2024 |
| 13624 | Светлоярский муниципальный район | с.Цаца | врезка на участке заявителя (нулевая врезка) | ООО "Газпром газораспределение Волгоград" | 34-22-505-74579 | ул.Волгодонгидростроевская, д.26б | | | | декабрь | 2022 |
| 13625 | Светлоярский муниципальный район | с.Цаца | врезка на участке заявителя (нулевая врезка) | ООО "Газпром газораспределение Волгоград" | 34-25-505-58214 | ул.Волгодонгидростроевская, д.29а | | | | январь | 2028 |
| 13626 | Светлоярский муниципальный район | с.Цаца | врезка на участке заявителя (нулевая врезка) | ООО "Газпром газораспределение Волгоград" | 34-24-505-65177 | ул.Германа, д.13 | | | | февраль | 2023 |
| 13627 | Светлоярский муниципальный район | с.Цаца | врезка на участке заявителя (нулевая врезка) | ООО "Газпром газораспределение Волгоград" | 34-24-505-65174 | ул.Германа, д.15 | | | | декабрь | 2022 |

| № п/п | Муниципальное образование | Наименование населенного пункта | Мероприятия, необходимые для подключения или создания технической возможности подключения домовладений, за исключением домовладений, расположенных в границах территории садоводства | Наименование газораспределительной организации | Код объекта строительства | Адрес домовладения (домовладений), за исключением домовладения (домовладений), расположенного в границах территории садоводства, для которого реализуются мероприятия, необходимые для подключения (улица, номер домовладения) | Адрес домовладения (домовладений), за исключением домовладения (домовладений), расположенного в границах территории садоводства, для которого реализуются мероприятия, необходимые для создания технической возможности его подключения (улица, номер домовладения) | Общее количество домовладений, за исключением домовладений, расположенных в границах территории садоводства, для которых реализуются мероприятия, необходимые для подключения | Общее количество домовладений, за исключением домовладений, расположенных в границах территории садоводства, для которых реализуются мероприятия, необходимые для создания технической возможности их подключения | Срок догазификации | |
|---|---|---|---|---|---|---|---|---|---|---|---|
| | | | | | | | | | | месяц | год |
| 1 | 2 | 3 | 4 | 5 | 6 | 7 | 8 | 9 | 10 | 11 | 12 |
| 13628 | Светлоярский муниципальный район | с.Цаца | врезка на участке заявителя (нулевая врезка) | ООО "Газпром газораспределение Волгоград" | 34-25-505-58194 | ул.Германа, д.22 | | | | август | 2028 |
| 13629 | Светлоярский муниципальный район | с.Цаца | врезка на участке заявителя (нулевая врезка) | ООО "Газпром газораспределение Волгоград" | 34-24-505-65184 | ул.Камышинская, д.61 | | | | сентябрь | 2024 |
| 13630 | Светлоярский муниципальный район | с.Цаца | врезка на участке заявителя (нулевая врезка) | ООО "Газпром газораспределение Волгоград" | 34-22-505-74376 | ул.Октябрьская, д.25 | | | | январь | 2023 |
| 13631 | Светлоярский муниципальный район | с.Цаца | строительство газопровода-ввода | ООО "Газпром газораспределение Волгоград" | 34-24-505-65178 | ул.Октябрьская, д.49 | | | | ноябрь | 2023 |
| 13632 | Светлоярский муниципальный район | с.Цаца | врезка на участке заявителя (нулевая врезка) | ООО "Газпром газораспределение Волгоград" | 34-22-505-72429 | ул.Октябрьская, д.73 | | | | октябрь | 2023 |
| 13633 | Светлоярский муниципальный район | с.Цаца | врезка на участке заявителя (нулевая врезка) | ООО "Газпром газораспределение Волгоград" | 34-24-505-65176 | ул.Продольная, д.5/1 | | | | февраль | 2023 |
| 13634 | Светлоярский муниципальный район | с.Цаца | строительство газопровода-ввода | ООО "Газпром газораспределение Волгоград" | 34-22-505-76423 | ул.Советская новая, д.8/2 | | | | январь | 2022 |
| 13635 | Светлоярский муниципальный район | с.Цаца | врезка на участке заявителя (нулевая врезка) | ООО "Газпром газораспределение Волгоград" | 34-22-505-74248 | ул.Советская, д.15 | | | | ноябрь | 2022 |
| 13636 | Светлоярский муниципальный район | с.Цаца | врезка на участке заявителя (нулевая врезка) | ООО "Газпром газораспределение Волгоград" | 34-22-505-74577 | ул.Советская, д.17/2 | | | | октябрь | 2022 |
| 13637 | Светлоярский муниципальный район | с.Цаца | врезка на участке заявителя (нулевая врезка) | ООО "Газпром газораспределение Волгоград" | 34-24-505-61692 | ул.Совхозная площадь, д.13 | | | | октябрь | 2024 |
| 13638 | Светлоярский муниципальный район | с.Цаца | врезка на участке заявителя (нулевая врезка) | ООО "Газпром газораспределение Волгоград" | 34-24-505-65182 | ул.Совхозная, д.24а | | | | июнь | 2024 |

| № п/п | Муниципальное образование | Наименование населенного пункта | Мероприятия, необходимые для подключения или создания технической возможности подключения домовладений, за исключением домовладений, расположенных в границах территории садоводства | Наименование газораспределительной организации | Код объекта строительства | Адрес домовладения (домовладений), за исключением домовладения (домовладений), расположенного в границах территории садоводства, для которого реализуются мероприятия, необходимые для подключения (улица, номер домовладения) | Адрес домовладения (домовладений), за исключением домовладения (домовладений), расположенного в границах территории садоводства, для которого реализуются мероприятия, необходимые для создания технической возможности его подключения (улица, номер домовладения) | Общее количество домовладений, за исключением домовладений, расположенных в границах территории садоводства, для которых реализуются мероприятия, необходимые для подключения | Общее количество домовладений, за исключением домовладений, расположенных в границах территории садоводства, для которых реализуются мероприятия, необходимые для создания технической возможности их подключения | Срок догазификации | |
|---|---|---|---|---|---|---|---|---|---|---|---|
| | | | | | | | | | | месяц | год |
| 1 | 2 | 3 | 4 | 5 | 6 | 7 | 8 | 9 | 10 | 11 | 12 |
| 13639 | Светлоярский муниципальный район | с.Цаца | врезка на участке заявителя (нулевая врезка) | ООО "Газпром газораспределение Волгоград" | 34-22-505-72464 | ул.Центральная, д.107 | | | | декабрь | 2023 |
| 13640 | Светлоярский муниципальный район | с.Цаца | врезка на участке заявителя (нулевая врезка) | ООО "Газпром газораспределение Волгоград" | 34-22-505-77974 | ул.Центральная, д.110 | | | | август | 2023 |
| 13641 | Светлоярский муниципальный район | с.Цаца | врезка на участке заявителя (нулевая врезка) | ООО "Газпром газораспределение Волгоград" | 34-25-505-58136 | ул.Центральная, д.155 | | | | июнь | 2028 |
| 13642 | Светлоярский муниципальный район | с.Цаца | врезка на участке заявителя (нулевая врезка) | ООО "Газпром газораспределение Волгоград" | 34-22-505-78821 | ул.Центральная, д.16 | | | | февраль | 2023 |
| 13643 | Светлоярский муниципальный район | с.Цаца | врезка на участке заявителя (нулевая врезка) | ООО "Газпром газораспределение Волгоград" | 34-22-505-74338 | ул.Центральная, д.164 | | | | декабрь | 2022 |
| 13644 | Светлоярский муниципальный район | с.Цаца | врезка на участке заявителя (нулевая врезка) | ООО "Газпром газораспределение Волгоград" | 34-22-505-74268 | ул.Центральная, д.47 | | | | декабрь | 2022 |
| 13645 | Светлоярский муниципальный район | с.Цаца | врезка на участке заявителя (нулевая врезка) | ООО "Газпром газораспределение Волгоград" | 34-24-505-65180 | ул.Центральная, д.6 | | | | февраль | 2024 |
| 13646 | Светлоярский муниципальный район | с.Червленое | строительство газопровода-ввода | ООО "Газпром газораспределение Волгоград" | 34-24-505-65172 | ул.5-я, д.1а | | 31 | | июнь | 2028 |
| 13647 | Светлоярский муниципальный район | с.Червленое | врезка на участке заявителя (нулевая врезка) | ООО "Газпром газораспределение Волгоград" | 34-22-505-72444 | ул.Дружбы, д.36 | | | | август | 2023 |
| 13648 | Светлоярский муниципальный район | с.Червленое | врезка на участке заявителя (нулевая врезка) | ООО "Газпром газораспределение Волгоград" | 34-22-505-72424 | ул.Дружбы, д.53 | | | | октябрь | 2023 |
| 13649 | Светлоярский муниципальный район | с.Червленое | врезка на участке заявителя (нулевая врезка) | ООО "Газпром газораспределение Волгоград" | 34-22-505-74252 | ул.Заречная, д.12 | | | | октябрь | 2022 |

| № п/п | Муниципальное образование | Наименование населенного пункта | Мероприятия, необходимые для подключения или создания технической возможности подключения домовладений, за исключением домовладений, расположенных в границах территории садоводства | Наименование газораспределительной организации | Код объекта строительства | Адрес домовладения (домовладений), за исключением домовладения (домовладений), расположенного в границах территории садоводства, для которого реализуются мероприятия, необходимые для подключения (улица, номер домовладения) | Адрес домовладения (домовладений), за исключением домовладения (домовладений), расположенного в границах территории садоводства, для которого реализуются мероприятия, необходимые для создания технической возможности его подключения (улица, номер домовладения) | Общее количество домовладений, за исключением домовладений, расположенных в границах территории садоводства, для которых реализуются мероприятия, необходимые для подключения | Общее количество домовладений, за исключением домовладений, расположенных в границах территории садоводства, для которых реализуются мероприятия, необходимые для создания технической возможности их подключения | Срок догазификации | |
|---|---|---|---|---|---|---|---|---|---|---|---|
| | | | | | | | | | | месяц | год |
| 1 | 2 | 3 | 4 | 5 | 6 | 7 | 8 | 9 | 10 | 11 | 12 |
| 13650 | Светлоярский муниципальный район | с.Червленое | врезка на участке заявителя (нулевая врезка) | ООО "Газпром газораспределение Волгоград" | 34-22-505-76408 | ул.Карханина, д.35/1 | | | | февраль | 2022 |
| 13651 | Светлоярский муниципальный район | с.Червленое | врезка на участке заявителя (нулевая врезка) | ООО "Газпром газораспределение Волгоград" | 34-21-505-82949 | ул.Клубная, д.13а | | | | март | 2022 |
| 13652 | Светлоярский муниципальный район | с.Червленое | строительство газопровода-ввода | ООО "Газпром газораспределение Волгоград" | 34-22-505-90765 | ул.Клубная, д.15, г | | | | май | 2023 |
| 13653 | Светлоярский муниципальный район | с.Червленое | врезка на участке заявителя (нулевая врезка) | ООО "Газпром газораспределение Волгоград" | 34-22-505-74306 | ул.Клубная, д.21 | | | | декабрь | 2022 |
| 13654 | Светлоярский муниципальный район | с.Червленое | врезка на участке заявителя (нулевая врезка) | ООО "Газпром газораспределение Волгоград" | 34-22-505-77153 | ул.Клубная, д.23 | | | | январь | 2022 |
| 13655 | Светлоярский муниципальный район | с.Червленое | врезка на участке заявителя (нулевая врезка) | ООО "Газпром газораспределение Волгоград" | 34-22-505-75951 | ул.Ленина, д.24 | | | | май | 2022 |
| 13656 | Светлоярский муниципальный район | с.Червленое | строительство газопровода-ввода | ООО "Газпром газораспределение Волгоград" | 34-21-505-80801 | ул.Ленина, д.2б | | | | декабрь | 2022 |
| 13657 | Светлоярский муниципальный район | с.Червленое | врезка на участке заявителя (нулевая врезка) | ООО "Газпром газораспределение Волгоград" | 34-22-505-78454 | ул.Ленина, д.40 | | | | ноябрь | 2022 |
| 13658 | Светлоярский муниципальный район | с.Червленое | строительство газопровода-ввода | ООО "Газпром газораспределение Волгоград" | 34-24-505-60945 | ул.Мелиораторов, д.1а | | | | январь | 2025 |
| 13659 | Светлоярский муниципальный район | с.Червленое | врезка на участке заявителя (нулевая врезка) | ООО "Газпром газораспределение Волгоград" | 34-22-505-78768 | ул.Мира, д.3/1 | | | | август | 2023 |
| 13660 | Светлоярский муниципальный район | с.Червленое | врезка на участке заявителя (нулевая врезка) | ООО "Газпром газораспределение Волгоград" | 34-22-505-74381 | ул.Московская, д.11/1 | | | | август | 2023 |

| № п/п | Муниципальное образование | Наименование населенного пункта | Мероприятия, необходимые для подключения или создания технической возможности подключения домовладений, за исключением домовладений, расположенных в границах территории садоводства | Наименование газораспределительной организации | Код объекта строительства | Адрес домовладения (домовладений), за исключением домовладения (домовладений), расположенного в границах территории садоводства, для которого реализуются мероприятия, необходимые для подключения (улица, номер домовладения) | Адрес домовладения (домовладений), за исключением домовладения (домовладений), расположенного в границах территории садоводства, для которого реализуются мероприятия, необходимые для создания технической возможности его подключения (улица, номер домовладения) | Общее количество домовладений, за исключением домовладений, расположенных в границах территории садоводства, для которых реализуются мероприятия, необходимые для подключения | Общее количество домовладений, за исключением домовладений, расположенных в границах территории садоводства, для которых реализуются мероприятия, необходимые для создания технической возможности их подключения | Срок догазификации | |
|---|---|---|---|---|---|---|---|---|---|---|---|
| | | | | | | | | | | месяц | год |
| 1 | 2 | 3 | 4 | 5 | 6 | 7 | 8 | 9 | 10 | 11 | 12 |
| 13661 | Светлоярский муниципальный район | с.Червленое | врезка на участке заявителя (нулевая врезка) | ООО "Газпром газораспределение Волгоград" | 34-22-505-78784 | ул.Набережная, д.15 | | | | декабрь | 2022 |
| 13662 | Светлоярский муниципальный район | с.Червленое | врезка на участке заявителя (нулевая врезка) | ООО "Газпром газораспределение Волгоград" | 34-22-505-77960 | ул.Набережная, д.5/1 | | | | май | 2023 |
| 13663 | Светлоярский муниципальный район | с.Червленое | врезка на участке заявителя (нулевая врезка) | ООО "Газпром газораспределение Волгоград" | 34-24-505-65166 | ул.Набережная, д.7/1 | | | | декабрь | 2022 |
| 13664 | Светлоярский муниципальный район | с.Червленое | врезка на участке заявителя (нулевая врезка) | ООО "Газпром газораспределение Волгоград" | 34-22-505-74380 | ул.Набережная, д.7/2 | | | | декабрь | 2022 |
| 13665 | Светлоярский муниципальный район | с.Червленое | строительство газопровода-ввода | ООО "Газпром газораспределение Волгоград" | 34-21-505-79704 | ул.Октябрьская, д.2 | | | | январь | 2023 |
| 13666 | Светлоярский муниципальный район | с.Червленое | врезка на участке заявителя (нулевая врезка) | ООО "Газпром газораспределение Волгоград" | 34-22-505-74382 | ул.Октябрьская, д.25 | | | | декабрь | 2022 |
| 13667 | Светлоярский муниципальный район | с.Червленое | врезка на участке заявителя (нулевая врезка) | ООО "Газпром газораспределение Волгоград" | 34-22-505-74576 | ул.Октябрьская, д.32 | | | | декабрь | 2022 |
| 13668 | Светлоярский муниципальный район | с.Червленое | строительство газопровода-ввода | ООО "Газпром газораспределение Волгоград" | 34-21-505-80631 | ул.Садовая, д.12 | | | | декабрь | 2022 |
| 13669 | Светлоярский муниципальный район | с.Червленое | строительство газопровода-ввода | ООО "Газпром газораспределение Волгоград" | 34-21-505-80630 | ул.Садовая, д.25 | | | | май | 2023 |
| 13670 | Светлоярский муниципальный район | с.Червленое | врезка на участке заявителя (нулевая врезка) | ООО "Газпром газораспределение Волгоград" | 34-24-505-65167 | ул.Советская, д.32 | | | | январь | 2023 |
| 13671 | Светлоярский муниципальный район | с.Червленое | врезка на участке заявителя (нулевая врезка) | ООО "Газпром газораспределение Волгоград" | 34-22-505-75948 | ул.Советская, д.45 | | | | май | 2022 |

| № п/п | Муниципальное образование | Наименование населенного пункта | Мероприятия, необходимые для подключения или создания технической возможности подключения домовладений, за исключением домовладений, расположенных в границах территории садоводства | Наименование газораспределительной организации | Код объекта строительства | Адрес домовладения (домовладений), за исключением домовладения (домовладений), расположенного в границах территории садоводства, для которого реализуются мероприятия, необходимые для подключения (улица, номер домовладения) | Адрес домовладения (домовладений), за исключением домовладения (домовладений), расположенного в границах территории садоводства, для которого реализуются мероприятия, необходимые для создания технической возможности его подключения (улица, номер домовладения) | Общее количество домовладений, за исключением домовладений, расположенных в границах территории садоводства, для которых реализуются мероприятия, необходимые для подключения | Общее количество домовладений, за исключением домовладений, расположенных в границах территории садоводства, для которых реализуются мероприятия, необходимые для создания технической возможности их подключения | Срок догазификации | |
|---|---|---|---|---|---|---|---|---|---|---|---|
| | | | | | | | | | | месяц | год |
| 1 | 2 | 3 | 4 | 5 | 6 | 7 | 8 | 9 | 10 | 11 | 12 |
| 13672 | Светлоярский муниципальный район | с.Червленое | врезка на участке заявителя (нулевая врезка) | ООО "Газпром газораспределение Волгоград" | 34-24-505-65171 | ул.Советская, д.46 | | | | август | 2024 |
| 13673 | Светлоярский муниципальный район | с.Червленое | врезка на участке заявителя (нулевая врезка) | ООО "Газпром газораспределение Волгоград" | 34-24-505-65170 | ул.Советская, д.7/3 | | | | июнь | 2024 |
| 13674 | Светлоярский муниципальный район | с.Червленое | строительство газопровода-ввода | ООО "Газпром газораспределение Волгоград" | 34-25-505-57057 | ул.Строительная, д.1 | | | | сентябрь | 2025 |
| 13675 | Светлоярский муниципальный район | с.Червленое | строительство газопровода-ввода | ООО "Газпром газораспределение Волгоград" | 34-24-505-65168 | ул.Участок 3-й, д.2 | | | | октябрь | 2023 |
| 13676 | Светлоярский муниципальный район | с.Червленое | врезка на участке заявителя (нулевая врезка) | ООО "Газпром газораспределение Волгоград" | 34-24-505-65169 | ул.Ягодная, д.6 | | | | июль | 2025 |
| 13677 | Светлоярский муниципальный район | ст-ца Канальная | строительство газопровода-ввода | ООО "Газпром газораспределение Волгоград" | 34-24-505-65165 | ул.Центральная, д.14 | | 3 | | январь | 2024 |
| 13678 | Светлоярский муниципальный район | ст-ца Канальная | строительство газопровода-ввода | ООО "Газпром газораспределение Волгоград" | 34-22-505-71107 | ул.Центральная, д.2а | | | | декабрь | 2028 |
| 13679 | Светлоярский муниципальный район | ст-ца Канальная | врезка на участке заявителя (нулевая врезка) | ООО "Газпром газораспределение Волгоград" | 34-24-505-60893 | ул.Центральная, д.42 | | | | январь | 2028 |
| 13680 | Светлоярский муниципальный район | ст-ца ст. Чапурники | строительство газопровода-ввода | ООО "Газпром газораспределение Волгоград" | 34-25-505-57056 | ул.Извилистая, д.4 | | 2 | | июнь | 2025 |
| 13681 | Светлоярский муниципальный район | ст-ца ст. Чапурники | строительство газопровода-ввода | ООО "Газпром газораспределение Волгоград" | 34-25-505-57055 | ул.Каштановая, д.13б | | | | апрель | 2025 |
| 13682 | Серафимовичский муниципальный район | г. Серафимович | строительство газопровода-ввода | ООО "Газпром газораспределение Волгоград" | 34-24-505-67303 | пер.Базнинский, д.31/2 | | 20 | | август | 2023 |

| № п/п | Муниципальное образование | Наименование населенного пункта | Мероприятия, необходимые для подключения или создания технической возможности подключения домовладений, за исключением домовладений, расположенных в границах территории садоводства | Наименование газораспределительной организации | Код объекта строительства | Адрес домовладения (домовладений), за исключением домовладения (домовладений), расположенного в границах территории садоводства, для которого реализуются мероприятия, необходимые для подключения (улица, номер домовладения) | Адрес домовладения (домовладений), за исключением домовладения (домовладений), расположенного в границах территории садоводства, для которого реализуются мероприятия, необходимые для создания технической возможности его подключения (улица, номер домовладения) | Общее количество домовладений, за исключением домовладений, расположенных в границах территории садоводства, для которых реализуются мероприятия, необходимые для подключения | Общее количество домовладений, за исключением домовладений, расположенных в границах территории садоводства, для которых реализуются мероприятия, необходимые для создания технической возможности их подключения | Срок догазификации | |
|---|---|---|---|---|---|---|---|---|---|---|---|
| | | | | | | | | | | месяц | год |
| 1 | 2 | 3 | 4 | 5 | 6 | 7 | 8 | 9 | 10 | 11 | 12 |
| 13683 | Серафимовичский муниципальный район | г. Серафимович | врезка на участке заявителя (нулевая врезка) | ООО "Газпром газораспределение Волгоград" | 34-22-505-73443 | пер.Калинина, д.3 | | | | декабрь | 2023 |
| 13684 | Серафимовичский муниципальный район | г. Серафимович | врезка на участке заявителя (нулевая врезка) | ООО "Газпром газораспределение Волгоград" | 34-24-505-61411 | пер.Садовый, д.21 | | | | ноябрь | 2024 |
| 13685 | Серафимовичский муниципальный район | г. Серафимович | строительство газопровода-ввода | ООО "Газпром газораспределение Волгоград" | 34-21-505-83030 | пер.Садовый, д.7а | | | | январь | 2022 |
| 13686 | Серафимовичский муниципальный район | г. Серафимович | строительство газопровода-ввода | ООО "Газпром газораспределение Волгоград" | 34-21-505-80973 | ул.Базнинская, д.44 | | | | декабрь | 2023 |
| 13687 | Серафимовичский муниципальный район | г. Серафимович | врезка на участке заявителя (нулевая врезка) | ООО "Газпром газораспределение Волгоград" | 34-21-505-67304 | ул.Блинова, д.80 | | | | январь | 2024 |
| 13688 | Серафимовичский муниципальный район | г. Серафимович | врезка на участке заявителя (нулевая врезка) | ООО "Газпром газораспределение Волгоград" | 34-22-505-71790 | ул.Большевистская, д.18 | | | | ноябрь | 2022 |
| 13689 | Серафимовичский муниципальный район | г. Серафимович | строительство газопровода-ввода | ООО "Газпром газораспределение Волгоград" | 34-25-505-59005 | ул.Заречная, д.6 | | | | апрель | 2025 |
| 13690 | Серафимовичский муниципальный район | г. Серафимович | строительство газопровода-ввода | ООО "Газпром газораспределение Волгоград" | 34-21-505-82319 | ул.Зеленая, д.6 | | | | май | 2022 |
| 13691 | Серафимовичский муниципальный район | г. Серафимович | строительство газопровода-ввода | ООО "Газпром газораспределение Волгоград" | 34-21-505-80168 | ул.Им. 68 Гвардейской дивизии, д.43А | | | | ноябрь | 2022 |
| 13692 | Серафимовичский муниципальный район | г. Серафимович | врезка на участке заявителя (нулевая врезка) | ООО "Газпром газораспределение Волгоград" | 34-22-505-76715 | ул.Космонавтов, д.41 | | | | февраль | 2022 |
| 13693 | Серафимовичский муниципальный район | г. Серафимович | строительство газопровода-ввода | ООО "Газпром газораспределение Волгоград" | 34-24-505-69047 | ул.Макридина, д.42 а | | | | август | 2024 |

| № п/п | Муниципальное образование | Наименование населенного пункта | Мероприятия, необходимые для подключения или создания технической возможности подключения домовладений, за исключением домовладений, расположенных в границах территории садоводства | Наименование газораспределительной организации | Код объекта строительства | Адрес домовладения (домовладений), за исключением домовладения (домовладений), расположенного в границах территории садоводства, для которого реализуются мероприятия, необходимые для подключения (улица, номер домовладения) | Адрес домовладения (домовладений), за исключением домовладения (домовладений), расположенного в границах территории садоводства, для которого реализуются мероприятия, необходимые для создания технической возможности его подключения (улица, номер домовладения) | Общее количество домовладений, за исключением домовладений, расположенных в границах территории садоводства, для которых реализуются мероприятия, необходимые для подключения | Общее количество домовладений, за исключением домовладений, расположенных в границах территории садоводства, для которых реализуются мероприятия, необходимые для создания технической возможности их подключения | Срок догазификации | |
|---|---|---|---|---|---|---|---|---|---|---|---|
| | | | | | | | | | | месяц | год |
| 1 | 2 | 3 | 4 | 5 | 6 | 7 | 8 | 9 | 10 | 11 | 12 |
| 13694 | Серафимовичский муниципальный район | г. Серафимович | врезка на участке заявителя (нулевая врезка) | ООО "Газпром газораспределение Волгоград" | 34-24-505-67306 | ул.Минаевский, д.29 | | | | август | 2024 |
| 13695 | Серафимовичский муниципальный район | г. Серафимович | строительство газопровода-ввода | ООО "Газпром газораспределение Волгоград" | 34-21-505-84516 | ул.Миротворцева, д.20 | | | | апрель | 2022 |
| 13696 | Серафимовичский муниципальный район | г. Серафимович | врезка на участке заявителя (нулевая врезка) | ООО "Газпром газораспределение Волгоград" | 34-22-505-76202 | ул.Миротворцева, д.54 | | | | январь | 2022 |
| 13697 | Серафимовичский муниципальный район | г. Серафимович | врезка на участке заявителя (нулевая врезка) | ООО "Газпром газораспределение Волгоград" | 34-22-505-76201 | ул.Нагорная, д.38 | | | | январь | 2022 |
| 13698 | Серафимовичский муниципальный район | г. Серафимович | врезка на участке заявителя (нулевая врезка) | ООО "Газпром газораспределение Волгоград" | 34-24-505-67305 | ул.Пионерская, д.46 | | | | июнь | 2028 |
| 13699 | Серафимовичский муниципальный район | г. Серафимович | строительство газопровода-ввода | ООО "Газпром газораспределение Волгоград" | 34-21-505-80167 | ул.Придонская, д.5 | | | | ноябрь | 2023 |
| 13700 | Серафимовичский муниципальный район | г. Серафимович | врезка на участке заявителя (нулевая врезка) | ООО "Газпром газораспределение Волгоград" | 34-24-505-69046 | ул.Пролетарская, д.35а | | | | сентябрь | 2024 |
| 13701 | Серафимовичский муниципальный район | г. Серафимович | врезка на участке заявителя (нулевая врезка) | ООО "Газпром газораспределение Волгоград" | 34-22-505-76713 | ул.Славянская, д.15 | | | | февраль | 2022 |
| 13702 | Серафимовичский муниципальный район | ст-ца Усть-Хоперская | врезка на участке заявителя (нулевая врезка) | ООО "Газпром газораспределение Волгоград" | 34-22-505-75707 | ул.Донская, д.112 | | 8 | | май | 2022 |
| 13703 | Серафимовичский муниципальный район | ст-ца Усть-Хоперская | строительство газопровода-ввода | ООО "Газпром газораспределение Волгоград" | 34-21-505-84572 | ул.Кленовая, д.6 | | | | апрель | 2022 |
| 13704 | Серафимовичский муниципальный район | ст-ца Усть-Хоперская | строительство газопровода-ввода | ООО "Газпром газораспределение Волгоград" | 34-21-505-79214 | ул.Лазоревая, д.2 | | | | июль | 2022 |

| № п/п | Муниципальное образование | Наименование населенного пункта | Мероприятия, необходимые для подключения или создания технической возможности подключения домовладений, за исключением домовладений, расположенных в границах территории садоводства | Наименование газораспределительной организации | Код объекта строительства | Адрес домовладения (домовладений), за исключением домовладения (домовладений), расположенного в границах территории садоводства, для которого реализуются мероприятия, необходимые для подключения (улица, номер домовладения) | Адрес домовладения (домовладений), за исключением домовладения (домовладений), расположенного в границах территории садоводства, для которого реализуются мероприятия, необходимые для создания технической возможности его подключения (улица, номер домовладения) | Общее количество домовладений, за исключением домовладений, расположенных в границах территории садоводства, для которых реализуются мероприятия, необходимые для подключения | Общее количество домовладений, за исключением домовладений, расположенных в границах территории садоводства, для которых реализуются мероприятия, необходимые для создания технической возможности их подключения | Срок догазификации | |
|---|---|---|---|---|---|---|---|---|---|---|---|
| | | | | | | | | | | месяц | год |
| 1 | 2 | 3 | 4 | 5 | 6 | 7 | 8 | 9 | 10 | 11 | 12 |
| 13705 | Серафимовичский муниципальный район | ст-ца Усть-Хоперская | врезка на участке заявителя (нулевая врезка) | ООО "Газпром газораспределение Волгоград" | 34-22-505-78613 | ул.Лазоревая, д.25 | | | | март | 2023 |
| 13706 | Серафимовичский муниципальный район | ст-ца Усть-Хоперская | строительство газопровода-ввода | ООО "Газпром газораспределение Волгоград" | 34-21-505-83065 | ул.Лесная, д.8 | | | | январь | 2022 |
| 13707 | Серафимовичский муниципальный район | ст-ца Усть-Хоперская | строительство газопровода-ввода | ООО "Газпром газораспределение Волгоград" | 34-21-505-84565 | ул.Мира, д.32 | | | | май | 2022 |
| 13708 | Серафимовичский муниципальный район | ст-ца Усть-Хоперская | врезка на участке заявителя (нулевая врезка) | ООО "Газпром газораспределение Волгоград" | 34-22-505-75708 | ул.Садовая, д.24 | | | | июнь | 2022 |
| 13709 | Серафимовичский муниципальный район | ст-ца Усть-Хоперская | строительство газопровода-ввода | ООО "Газпром газораспределение Волгоград" | 34-21-505-84560 | ул.Степная, д.3 | | | | апрель | 2022 |
| 13710 | Серафимовичский муниципальный район | х.Бобровский 2-й | врезка на участке заявителя (нулевая врезка) | ООО "Газпром газораспределение Волгоград" | 34-22-505-78477 | ул.Шпилевская, д.14 | | 1 | | апрель | 2023 |
| 13711 | Серафимовичский муниципальный район | х.Большой | строительство газопровода-ввода | ООО "Газпром газораспределение Волгоград" | 34-21-505-80170 | ул.Воскресенская, д.29 | | 6 | | ноябрь | 2023 |
| 13712 | Серафимовичский муниципальный район | х.Большой | строительство газопровода-ввода | ООО "Газпром газораспределение Волгоград" | 34-21-505-82321 | ул.Гвардейская, д.30 | | | | апрель | 2022 |
| 13713 | Серафимовичский муниципальный район | х.Большой | строительство газопровода-ввода | ООО "Газпром газораспределение Волгоград" | 34-21-505-82322 | ул.Заречная, д.8 | | | | май | 2022 |
| 13714 | Серафимовичский муниципальный район | х.Большой | строительство газопровода-ввода | ООО "Газпром газораспределение Волгоград" | 34-22-505-90226 | ул.Фрунзе, д.13 | | | | январь | 2024 |
| 13715 | Серафимовичский муниципальный район | х.Большой | строительство газопровода-ввода | ООО "Газпром газораспределение Волгоград" | 34-21-505-80978 | ул.Фрунзе, д.18 | | | | апрель | 2027 |

| № п/п | Муниципальное образование | Наименование населенного пункта | Мероприятия, необходимые для подключения или создания технической возможности подключения домовладений, за исключением домовладений, расположенных в границах территории садоводства | Наименование газораспределительной организации | Код объекта строительства | Адрес домовладения (домовладений), за исключением домовладения (домовладений), расположенного в границах территории садоводства, для которого реализуются мероприятия, необходимые для подключения (улица, номер домовладения) | Адрес домовладения (домовладений), за исключением домовладения (домовладений), расположенного в границах территории садоводства, для которого реализуются мероприятия, необходимые для создания технической возможности его подключения (улица, номер домовладения) | Общее количество домовладений, за исключением домовладений, расположенных в границах территории садоводства, для которых реализуются мероприятия, необходимые для подключения | Общее количество домовладений, за исключением домовладений, расположенных в границах территории садоводства, для которых реализуются мероприятия, необходимые для создания технической возможности их подключения | Срок догазификации | |
|---|---|---|---|---|---|---|---|---|---|---|---|
| | | | | | | | | | | месяц | год |
| 1 | 2 | 3 | 4 | 5 | 6 | 7 | 8 | 9 | 10 | 11 | 12 |
| 13716 | Серафимовичский муниципальный район | х.Большой | строительство газопровода-ввода | ООО "Газпром газораспределение Волгоград" | 34-21-505-80979 | ул.Фрунзе, д.20 | | | | октябрь | 2024 |
| 13717 | Серафимовичский муниципальный район | х.Горбатовский | строительство газопровода-ввода | ООО "Газпром газораспределение Волгоград" | 34-21-505-79218 | пер.Терновый, д.14 | | 10 | | август | 2022 |
| 13718 | Серафимовичский муниципальный район | х.Горбатовский | строительство газопровода-ввода | ООО "Газпром газораспределение Волгоград" | 34-21-505-79216 | пер.Терновый, д.2 | | | | август | 2022 |
| 13719 | Серафимовичский муниципальный район | х.Горбатовский | строительство газопровода-ввода | ООО "Газпром газораспределение Волгоград" | 34-21-505-79215 | пер.Терновый, д.9 | | | | август | 2022 |
| 13720 | Серафимовичский муниципальный район | х.Горбатовский | строительство распределительного газопровода | ООО "Газпром газораспределение Волгоград" | 34-22-505-71274 | ул.Октябрьская, д.1 | | | | сентябрь | 2022 |
| 13721 | Серафимовичский муниципальный район | х.Горбатовский | строительство распределительного газопровода | ООО "Газпром газораспределение Волгоград" | 34-22-505-71273 | ул.Октябрьская, д.2 | | | | сентябрь | 2022 |
| 13722 | Серафимовичский муниципальный район | х.Горбатовский | строительство распределительного газопровода | ООО "Газпром газораспределение Волгоград" | 34-21-505-67301 | ул.Октябрьская, д.3 | | | | сентябрь | 2022 |
| 13723 | Серафимовичский муниципальный район | х.Горбатовский | строительство распределительного газопровода | ООО "Газпром газораспределение Волгоград" | 34-22-505-77354 | ул.Октябрьская, д.5 | | | | сентябрь | 2022 |
| 13724 | Серафимовичский муниципальный район | х.Горбатовский | строительство газопровода-ввода | ООО "Газпром газораспределение Волгоград" | 34-22-505-90227 | ул.Октябрьская, д.74 | | | | октябрь | 2023 |
| 13725 | Серафимовичский муниципальный район | х.Горбатовский | строительство газопровода-ввода | ООО "Газпром газораспределение Волгоград" | 34-21-505-79217 | ул.Центральная, д.3 | | | | август | 2022 |
| 13726 | Серафимовичский муниципальный район | х.Горбатовский | строительство газопровода-ввода | ООО "Газпром газораспределение Волгоград" | 34-24-505-67302 | ул.Центральная, д.4 | | | | октябрь | 2024 |

| № п/п | Муниципальное образование | Наименование населенного пункта | Мероприятия, необходимые для подключения или создания технической возможности подключения домовладений, за исключением домовладений, расположенных в границах территории садоводства | Наименование газораспределительной организации | Код объекта строительства | Адрес домовладения (домовладений), за исключением домовладения (домовладений), расположенного в границах территории садоводства, для которого реализуются мероприятия, необходимые для подключения (улица, номер домовладения) | Адрес домовладения (домовладений), за исключением домовладения (домовладений), расположенного в границах территории садоводства, для которого реализуются мероприятия, необходимые для создания технической возможности его подключения (улица, номер домовладения) | Общее количество домовладений, за исключением домовладений, расположенных в границах территории садоводства, для которых реализуются мероприятия, необходимые для подключения | Общее количество домовладений, за исключением домовладений, расположенных в границах территории садоводства, для которых реализуются мероприятия, необходимые для создания технической возможности их подключения | Срок догазификации | |
|---|---|---|---|---|---|---|---|---|---|---|---|
| | | | | | | | | | | месяц | год |
| 1 | 2 | 3 | 4 | 5 | 6 | 7 | 8 | 9 | 10 | 11 | 12 |
| 13727 | Серафимовичский муниципальный район | х.Грушин | строительство газопровода-ввода | ООО "Газпром газораспределение Волгоград" | 34-21-505-82323 | ул.Центральная, д.24/1 | | 2 | | июнь | 2022 |
| 13728 | Серафимовичский муниципальный район | х.Грушин | врезка на участке заявителя (нулевая врезка) | ООО "Газпром газораспределение Волгоград" | 34-25-505-59004 | ул.Центральная, д.8 | | | | январь | 2025 |
| 13729 | Серафимовичский муниципальный район | х.Затонский | врезка на участке заявителя (нулевая врезка) | ООО "Газпром газораспределение Волгоград" | 34-22-505-72823 | ул.А. Алексеева, д.34 | | 4 | | ноябрь | 2023 |
| 13730 | Серафимовичский муниципальный район | х.Затонский | строительство газопровода-ввода | ООО "Газпром газораспределение Волгоград" | 34-21-505-81441 | ул.А. Алексеева, д.7 | | | | декабрь | 2024 |
| 13731 | Серафимовичский муниципальный район | х.Затонский | строительство газопровода-ввода | ООО "Газпром газораспределение Волгоград" | 34-21-505-80972 | ул.А. Алексеева, д.8 | | | | январь | 2024 |
| 13732 | Серафимовичский муниципальный район | х.Затонский | строительство газопровода-ввода | ООО "Газпром газораспределение Волгоград" | 34-21-505-84510 | ул.Южная, д.14 | | | | май | 2022 |
| 13733 | Серафимовичский муниципальный район | х.Зимняцкий | строительство распределительного газопровода | ООО "Газпром газораспределение Волгоград" | 34-22-505-72822 | ул.Волгодонская, д.12 | | 27 | | октябрь | 2022 |
| 13734 | Серафимовичский муниципальный район | х.Зимняцкий | строительство распределительного газопровода | ООО "Газпром газораспределение Волгоград" | 34-22-505-72821 | ул.Волгодонская, д.16 | | | | октябрь | 2022 |
| 13735 | Серафимовичский муниципальный район | х.Зимняцкий | строительство распределительного газопровода | ООО "Газпром газораспределение Волгоград" | 34-22-505-77342 | ул.Волгодонская, д.17 | | | | октябрь | 2022 |
| 13736 | Серафимовичский муниципальный район | х.Зимняцкий | строительство распределительного газопровода | ООО "Газпром газораспределение Волгоград" | 34-22-505-78507 | ул.Волгодонская, д.19 | | | | октябрь | 2022 |
| 13737 | Серафимовичский муниципальный район | х.Зимняцкий | строительство распределительного газопровода | ООО "Газпром газораспределение Волгоград" | 34-22-505-67298 | ул.Волгодонская, д.25 | | | | август | 2023 |

| № п/п | Муниципальное образование | Наименование населенного пункта | Мероприятия, необходимые для подключения или создания технической возможности подключения домовладений, за исключением домовладений, расположенных в границах территории садоводства | Наименование газораспределительной организации | Код объекта строительства | Адрес домовладения (домовладений), за исключением домовладения (домовладений), расположенного в границах территории садоводства, для которого реализуются мероприятия, необходимые для подключения (улица, номер домовладения) | Адрес домовладения (домовладений), за исключением домовладения (домовладений), расположенного в границах территории садоводства, для которого реализуются мероприятия, необходимые для создания технической возможности его подключения (улица, номер домовладения) | Общее количество домовладений, за исключением домовладений, расположенных в границах территории садоводства, для которых реализуются мероприятия, необходимые для подключения | Общее количество домовладений, за исключением домовладений, расположенных в границах территории садоводства, для которых реализуются мероприятия, необходимые для создания технической возможности их подключения | Срок догазификации | |
|---|---|---|---|---|---|---|---|---|---|---|---|
| | | | | | | | | | | месяц | год |
| 1 | 2 | 3 | 4 | 5 | 6 | 7 | 8 | 9 | 10 | 11 | 12 |
| 13738 | Серафимовичский муниципальный район | х.Зимняцкий | строительство распределительного газопровода | ООО "Газпром газораспределение Волгоград" | 34-22-505-77341 | ул.Волгодонская, д.27 | | | | июль | 2023 |
| 13739 | Серафимовичский муниципальный район | х.Зимняцкий | строительство распределительного газопровода | ООО "Газпром газораспределение Волгоград" | 34-22-505-67297 | ул.Волгодонская, д.5 | | | | октябрь | 2022 |
| 13740 | Серафимовичский муниципальный район | х.Зимняцкий | строительство распределительного газопровода | ООО "Газпром газораспределение Волгоград" | 34-21-505-67296 | ул.Волгодонская, д.7 | | | | октябрь | 2022 |
| 13741 | Серафимовичский муниципальный район | х.Зимняцкий | строительство распределительного газопровода | ООО "Газпром газораспределение Волгоград" | 34-22-505-78506 | ул.Волгодонская, д.9 | | | | октябрь | 2022 |
| 13742 | Серафимовичский муниципальный район | х.Зимняцкий | строительство распределительного газопровода | ООО "Газпром газораспределение Волгоград" | 34-22-505-77340 | ул.Волгодонская, д.23 | | | | январь | 2024 |
| 13743 | Серафимовичский муниципальный район | х.Зимняцкий | врезка на участке заявителя (нулевая врезка) | ООО "Газпром газораспределение Волгоград" | 34-22-505-77339 | ул.Кирова, д.12 | | | | сентябрь | 2023 |
| 13744 | Серафимовичский муниципальный район | х.Зимняцкий | строительство газопровода-ввода | ООО "Газпром газораспределение Волгоград" | 34-21-505-82320 | ул.Кирова, д.2 | | | | июнь | 2022 |
| 13745 | Серафимовичский муниципальный район | х.Зимняцкий | врезка на участке заявителя (нулевая врезка) | ООО "Газпром газораспределение Волгоград" | 34-24-505-67299 | ул.Куйбышева, д.31 | | | | октябрь | 2024 |
| 13746 | Серафимовичский муниципальный район | х.Зимняцкий | строительство газопровода-ввода | ООО "Газпром газораспределение Волгоград" | 34-22-505-90228 | ул.Ленина, д.14 | | | | октябрь | 2023 |
| 13747 | Серафимовичский муниципальный район | х.Зимняцкий | строительство газопровода-ввода | ООО "Газпром газораспределение Волгоград" | 34-21-505-80977 | ул.Ленина, д.17 | | | | август | 2024 |
| 13748 | Серафимовичский муниципальный район | х.Зимняцкий | строительство газопровода-ввода | ООО "Газпром газораспределение Волгоград" | 34-21-505-80976 | ул.Ленина, д.18 | | | | январь | 2028 |

| № п/п | Муниципальное образование | Наименование населенного пункта | Мероприятия, необходимые для подключения или создания технической возможности подключения домовладений, за исключением домовладений, расположенных в границах территории садоводства | Наименование газораспределительной организации | Код объекта строительства | Адрес домовладения (домовладений), за исключением домовладения (домовладений), расположенного в границах территории садоводства, для которого реализуются мероприятия, необходимые для подключения (улица, номер домовладения) | Адрес домовладения (домовладений), за исключением домовладения (домовладений), расположенного в границах территории садоводства, для которого реализуются мероприятия, необходимые для создания технической возможности его подключения (улица, номер домовладения) | Общее количество домовладений, за исключением домовладений, расположенных в границах территории садоводства, для которых реализуются мероприятия, необходимые для подключения | Общее количество домовладений, за исключением домовладений, расположенных в границах территории садоводства, для которых реализуются мероприятия, необходимые для создания технической возможности их подключения | Срок догазификации | |
|---|---|---|---|---|---|---|---|---|---|---|---|
| | | | | | | | | | | месяц | год |
| 1 | 2 | 3 | 4 | 5 | 6 | 7 | 8 | 9 | 10 | 11 | 12 |
| 13749 | Серафимовичский муниципальный район | х.Зимняцкий | строительство газопровода-ввода | ООО "Газпром газораспределение Волгоград" | 34-22-505-90229 | ул.Ленина, д.20 | | | | октябрь | 2023 |
| 13750 | Серафимовичский муниципальный район | х.Зимняцкий | строительство газопровода-ввода | ООО "Газпром газораспределение Волгоград" | 34-22-505-90230 | ул.Ленина, д.6 | | | | август | 2024 |
| 13751 | Серафимовичский муниципальный район | х.Зимняцкий | строительство распределительного газопровода | ООО "Газпром газораспределение Волгоград" | 34-21-505-67295 | ул.Лесная, д.10 | | | | октябрь | 2022 |
| 13752 | Серафимовичский муниципальный район | х.Зимняцкий | строительство газопровода-ввода | ООО "Газпром газораспределение Волгоград" | 34-21-505-80974 | ул.Лесная, д.12 | | | | январь | 2024 |
| 13753 | Серафимовичский муниципальный район | х.Зимняцкий | строительство распределительного газопровода | ООО "Газпром газораспределение Волгоград" | 34-24-505-69560 | ул.Лесная, д.3 | | | | январь | 2023 |
| 13754 | Серафимовичский муниципальный район | х.Зимняцкий | строительство распределительного газопровода | ООО "Газпром газораспределение Волгоград" | 34-22-505-72820 | ул.Лесная, д.6 | | | | октябрь | 2022 |
| 13755 | Серафимовичский муниципальный район | х.Зимняцкий | строительство распределительного газопровода | ООО "Газпром газораспределение Волгоград" | 34-21-505-67294 | ул.Лесная, д.9 | | | | октябрь | 2022 |
| 13756 | Серафимовичский муниципальный район | х.Зимняцкий | строительство газопровода-ввода | ООО "Газпром газораспределение Волгоград" | 34-22-505-70684 | ул.Октябрьская, д.15 | | | | январь | 2024 |
| 13757 | Серафимовичский муниципальный район | х.Зимняцкий | строительство газопровода-ввода | ООО "Газпром газораспределение Волгоград" | 34-21-505-80975 | ул.Садовая, д.2 | | | | сентябрь | 2024 |
| 13758 | Серафимовичский муниципальный район | х.Зимняцкий | строительство газопровода-ввода | ООО "Газпром газораспределение Волгоград" | 34-24-505-67300 | ул.Фрунзе, д.11а | | | | октябрь | 2024 |
| 13759 | Серафимовичский муниципальный район | х.Зимняцкий | строительство газопровода-ввода | ООО "Газпром газораспределение Волгоград" | 34-23-505-70211 | ул.Фрунзе, д.3 | | | | декабрь | 2024 |

| № п/п | Муниципальное образование | Наименование населенного пункта | Мероприятия, необходимые для подключения или создания технической возможности подключения домовладений, за исключением домовладений, расположенных в границах территории садоводства | Наименование газораспределительной организации | Код объекта строительства | Адрес домовладения (домовладений), за исключением домовладения (домовладений), расположенного в границах территории садоводства, для которого реализуются мероприятия, необходимые для подключения (улица, номер домовладения) | Адрес домовладения (домовладений), за исключением домовладения (домовладений), расположенного в границах территории садоводства, для которого реализуются мероприятия, необходимые для создания технической возможности его подключения (улица, номер домовладения) | Общее количество домовладений, за исключением домовладений, расположенных в границах территории садоводства, для которых реализуются мероприятия, необходимые для подключения | Общее количество домовладений, за исключением домовладений, расположенных в границах территории садоводства, для которых реализуются мероприятия, необходимые для создания технической возможности их подключения | Срок догазификации | |
|---|---|---|---|---|---|---|---|---|---|---|---|
| | | | | | | | | | | месяц | год |
| 1 | 2 | 3 | 4 | 5 | 6 | 7 | 8 | 9 | 10 | 11 | 12 |
| 13760 | Серафимовичский муниципальный район | х.Игнатов | врезка на участке заявителя (нулевая врезка) | ООО "Газпром газораспределение Волгоград" | 34-24-505-67293 | ул.Жукова г. К., д.27 | | 1 | | июнь | 2023 |
| 13761 | Серафимовичский муниципальный район | х.Клетско-Почтовский | строительство газопровода-ввода | ООО "Газпром газораспределение Волгоград" | 34-21-505-84518 | ул.Генерала Ватутина, д.18 | | 1 | | май | 2022 |
| 13762 | Серафимовичский муниципальный район | х.Котовский | строительство газопровода-ввода | ООО "Газпром газораспределение Волгоград" | 34-21-505-84573 | пер.Короткий, д.5 | | 3 | | июнь | 2022 |
| 13763 | Серафимовичский муниципальный район | х.Котовский | строительство распределительного газопровода | ООО "Газпром газораспределение Волгоград" | 34-22-505-73141 | ул.Дорожная, д.2 | | | | октябрь | 2022 |
| 13764 | Серафимовичский муниципальный район | х.Котовский | строительство распределительного газопровода | ООО "Газпром газораспределение Волгоград" | 34-22-505-78496 | ул.Дорожная, д.5 | | | | октябрь | 2022 |
| 13765 | Серафимовичский муниципальный район | х.Отрожки | врезка на участке заявителя (нулевая врезка) | ООО "Газпром газораспределение Волгоград" | 34-25-505-59003 | пер.Песчаный, д.3 | | 27 | | март | 2025 |
| 13766 | Серафимовичский муниципальный район | х.Отрожки | врезка на участке заявителя (нулевая врезка) | ООО "Газпром газораспределение Волгоград" | 34-22-505-73449 | пер.Песчаный, д.5 | | | | декабрь | 2023 |
| 13767 | Серафимовичский муниципальный район | х.Отрожки | врезка на участке заявителя (нулевая врезка) | ООО "Газпром газораспределение Волгоград" | 34-22-505-76720 | пер.Песчаный, д.9 | | | | март | 2022 |
| 13768 | Серафимовичский муниципальный район | х.Отрожки | врезка на участке заявителя (нулевая врезка) | ООО "Газпром газораспределение Волгоград" | 34-22-505-74946 | пер.Школьный, д.3 | | | | август | 2022 |
| 13769 | Серафимовичский муниципальный район | х.Отрожки | врезка на участке заявителя (нулевая врезка) | ООО "Газпром газораспределение Волгоград" | 34-22-505-67291 | ул.Будыльская, д.16 | | | | декабрь | 2023 |
| 13770 | Серафимовичский муниципальный район | х.Отрожки | врезка на участке заявителя (нулевая врезка) | ООО "Газпром газораспределение Волгоград" | 34-22-505-67290 | ул.Будыльская, д.17 | | | | декабрь | 2023 |

| № п/п | Муниципальное образование | Наименование населенного пункта | Мероприятия, необходимые для подключения или создания технической возможности подключения домовладений, за исключением домовладений, расположенных в границах территории садоводства | Наименование газораспределительной организации | Код объекта строительства | Адрес домовладения (домовладений), за исключением домовладения (домовладений), расположенного в границах территории садоводства, для которого реализуются мероприятия, необходимые для подключения (улица, номер домовладения) | Адрес домовладения (домовладений), за исключением домовладения (домовладений), расположенного в границах территории садоводства, для которого реализуются мероприятия, необходимые для создания технической возможности его подключения (улица, номер домовладения) | Общее количество домовладений, за исключением домовладений, расположенных в границах территории садоводства, для которых реализуются мероприятия, необходимые для подключения | Общее количество домовладений, за исключением домовладений, расположенных в границах территории садоводства, для которых реализуются мероприятия, необходимые для создания технической возможности их подключения | Срок догазификации | |
|---|---|---|---|---|---|---|---|---|---|---|---|
| | | | | | | | | | | месяц | год |
| 1 | 2 | 3 | 4 | 5 | 6 | 7 | 8 | 9 | 10 | 11 | 12 |
| 13771 | Серафимовичский муниципальный район | х.Отрожки | врезка на участке заявителя (нулевая врезка) | ООО "Газпром газораспределение Волгоград" | 34-22-505-73448 | ул.Будыльская, д.22 | | | | октябрь | 2022 |
| 13772 | Серафимовичский муниципальный район | х.Отрожки | врезка на участке заявителя (нулевая врезка) | ООО "Газпром газораспределение Волгоград" | 34-22-505-73450 | ул.Будыльская, д.27 | | | | ноябрь | 2023 |
| 13773 | Серафимовичский муниципальный район | х.Отрожки | врезка на участке заявителя (нулевая врезка) | ООО "Газпром газораспределение Волгоград" | 34-22-505-67289 | ул.Будыльская, д.3 | | | | декабрь | 2023 |
| 13774 | Серафимовичский муниципальный район | х.Отрожки | врезка на участке заявителя (нулевая врезка) | ООО "Газпром газораспределение Волгоград" | 34-22-505-67288 | ул.Будыльская, д.32 | | | | декабрь | 2023 |
| 13775 | Серафимовичский муниципальный район | х.Отрожки | врезка на участке заявителя (нулевая врезка) | ООО "Газпром газораспределение Волгоград" | 34-22-505-67287 | ул.Будыльская, д.36 | | | | декабрь | 2023 |
| 13776 | Серафимовичский муниципальный район | х.Отрожки | врезка на участке заявителя (нулевая врезка) | ООО "Газпром газораспределение Волгоград" | 34-22-505-67279 | ул.Луговая, д.21 | | | | апрель | 2023 |
| 13777 | Серафимовичский муниципальный район | х.Отрожки | врезка на участке заявителя (нулевая врезка) | ООО "Газпром газораспределение Волгоград" | 34-22-505-76719 | ул.Озерная, д.20 | | | | февраль | 2022 |
| 13778 | Серафимовичский муниципальный район | х.Отрожки | врезка на участке заявителя (нулевая врезка) | ООО "Газпром газораспределение Волгоград" | 34-22-505-67286 | ул.Озерная, д.25 | | | | март | 2025 |
| 13779 | Серафимовичский муниципальный район | х.Отрожки | врезка на участке заявителя (нулевая врезка) | ООО "Газпром газораспределение Волгоград" | 34-22-505-67285 | ул.Озерная, д.4 | | | | декабрь | 2023 |
| 13780 | Серафимовичский муниципальный район | х.Отрожки | врезка на участке заявителя (нулевая врезка) | ООО "Газпром газораспределение Волгоград" | 34-22-505-67284 | ул.Озерная, д.9 | | | | декабрь | 2023 |
| 13781 | Серафимовичский муниципальный район | х.Отрожки | врезка на участке заявителя (нулевая врезка) | ООО "Газпром газораспределение Волгоград" | 34-22-505-67283 | ул.Родниковая, д.21 | | | | декабрь | 2023 |

| № п/п | Муниципальное образование | Наименование населенного пункта | Мероприятия, необходимые для подключения или создания технической возможности подключения домовладений, за исключением домовладений, расположенных в границах территории садоводства | Наименование газораспределительной организации | Код объекта строительства | Адрес домовладения (домовладений), за исключением домовладения (домовладений), расположенного в границах территории садоводства, для которого реализуются мероприятия, необходимые для подключения (улица, номер домовладения) | Адрес домовладения (домовладений), за исключением домовладения (домовладений), расположенного в границах территории садоводства, для которого реализуются мероприятия, необходимые для создания технической возможности его подключения (улица, номер домовладения) | Общее количество домовладений, за исключением домовладений, расположенных в границах территории садоводства, для которых реализуются мероприятия, необходимые для подключения | Общее количество домовладений, за исключением домовладений, расположенных в границах территории садоводства, для которых реализуются мероприятия, необходимые для создания технической возможности их подключения | Срок догазификации | |
|---|---|---|---|---|---|---|---|---|---|---|---|
| | | | | | | | | | | месяц | год |
| 1 | 2 | 3 | 4 | 5 | 6 | 7 | 8 | 9 | 10 | 11 | 12 |
| 13782 | Серафимовичский муниципальный район | х.Отрожки | врезка на участке заявителя (нулевая врезка) | ООО "Газпром газораспределение Волгоград" | 34-22-505-76721 | ул.Родниковая, д.27 | | | | март | 2022 |
| 13783 | Серафимовичский муниципальный район | х.Отрожки | врезка на участке заявителя (нулевая врезка) | ООО "Газпром газораспределение Волгоград" | 34-22-505-67282 | ул.Родниковая, д.3 | | | | декабрь | 2023 |
| 13784 | Серафимовичский муниципальный район | х.Отрожки | врезка на участке заявителя (нулевая врезка) | ООО "Газпром газораспределение Волгоград" | 34-22-505-67281 | ул.Родниковая, д.37 | | | | декабрь | 2023 |
| 13785 | Серафимовичский муниципальный район | х.Отрожки | врезка на участке заявителя (нулевая врезка) | ООО "Газпром газораспределение Волгоград" | 34-23-505-69048 | ул.Родниковая, д.43 | | | | ноябрь | 2023 |
| 13786 | Серафимовичский муниципальный район | х.Отрожки | врезка на участке заявителя (нулевая врезка) | ООО "Газпром газораспределение Волгоград" | 34-24-505-61412 | ул.Родниковая, д.47 | | | | март | 2028 |
| 13787 | Серафимовичский муниципальный район | х.Отрожки | врезка на участке заявителя (нулевая врезка) | ООО "Газпром газораспределение Волгоград" | 34-22-505-76724 | ул.Родниковая, д.49 | | | | март | 2022 |
| 13788 | Серафимовичский муниципальный район | х.Отрожки | врезка на участке заявителя (нулевая врезка) | ООО "Газпром газораспределение Волгоград" | 34-22-505-67280 | ул.Родниковая, д.9 | | | | декабрь | 2023 |
| 13789 | Серафимовичский муниципальный район | х.Отрожки | врезка на участке заявителя (нулевая врезка) | ООО "Газпром газораспределение Волгоград" | 34-22-505-78614 | ул.Станичная, д.13 | | | | апрель | 2023 |
| 13790 | Серафимовичский муниципальный район | х.Отрожки | врезка на участке заявителя (нулевая врезка) | ООО "Газпром газораспределение Волгоград" | 34-24-505-67292 | ул.Станичная, д.19 | | | | октябрь | 2024 |
| 13791 | Серафимовичский муниципальный район | х.Отрожки | врезка на участке заявителя (нулевая врезка) | ООО "Газпром газораспределение Волгоград" | 34-22-505-76722 | ул.Центральная, д.10 | | | | февраль | 2022 |
| 13792 | Серафимовичский муниципальный район | х.Песчаный | врезка на участке заявителя (нулевая врезка) | ООО "Газпром газораспределение Волгоград" | 34-22-505-75535 | ул.Центральная, д.79 | | 1 | | июнь | 2022 |

| № п/п | Муниципальное образование | Наименование населенного пункта | Мероприятия, необходимые для подключения или создания технической возможности подключения домовладений, за исключением домовладений, расположенных в границах территории садоводства | Наименование газораспределительной организации | Код объекта строительства | Адрес домовладения (домовладений), за исключением домовладения (домовладений), расположенного в границах территории садоводства, для которого реализуются мероприятия, необходимые для подключения (улица, номер домовладения) | Адрес домовладения (домовладений), за исключением домовладения (домовладений), расположенного в границах территории садоводства, для которого реализуются мероприятия, необходимые для создания технической возможности его подключения (улица, номер домовладения) | Общее количество домовладений, за исключением домовладений, расположенных в границах территории садоводства, для которых реализуются мероприятия, необходимые для подключения | Общее количество домовладений, за исключением домовладений, расположенных в границах территории садоводства, для которых реализуются мероприятия, необходимые для создания технической возможности их подключения | Срок догазификации | |
|---|---|---|---|---|---|---|---|---|---|---|---|
| | | | | | | | | | | месяц | год |
| 1 | 2 | 3 | 4 | 5 | 6 | 7 | 8 | 9 | 10 | 11 | 12 |
| 13793 | Серафимовичский муниципальный район | х.Пичугин | врезка на участке заявителя (нулевая врезка) | ООО "Газпром газораспределение Волгоград" | 34-22-505-77346 | ул.Луговая, д.1 | | 3 | | октябрь | 2023 |
| 13794 | Серафимовичский муниципальный район | х.Пичугин | врезка на участке заявителя (нулевая врезка) | ООО "Газпром газораспределение Волгоград" | 34-22-505-74944 | ул.Луговая, д.15 | | | | август | 2022 |
| 13795 | Серафимовичский муниципальный район | х.Пичугин | врезка на участке заявителя (нулевая врезка) | ООО "Газпром газораспределение Волгоград" | 34-22-505-74641 | ул.Луговая, д.36 | | | | август | 2022 |
| 13796 | Серафимовичский муниципальный район | х.Пронин | строительство распределительного газопровода | ООО "Газпром газораспределение Волгоград" | 34-22-505-72841 | ул.Заречная, д.24 | | 3 | | сентябрь | 2022 |
| 13797 | Серафимовичский муниципальный район | х.Пронин | строительство распределительного газопровода | ООО "Газпром газораспределение Волгоград" | 34-22-505-72840 | ул.Заречная, д.26 | | | | сентябрь | 2022 |
| 13798 | Серафимовичский муниципальный район | х.Пронин | строительство газопровода-ввода | ООО "Газпром газораспределение Волгоград" | 34-21-505-80980 | ул.Казачья, д.12 | | | | апрель | 2027 |
| 13799 | Серафимовичский муниципальный район | х.Рыбный | врезка на участке заявителя (нулевая врезка) | ООО "Газпром газораспределение Волгоград" | 34-22-505-71122 | ул.Лесная, д.3 | | 2 | | январь | 2024 |
| 13800 | Серафимовичский муниципальный район | х.Рыбный | врезка на участке заявителя (нулевая врезка) | ООО "Газпром газораспределение Волгоград" | 34-25-505-57054 | ул.Центральная, д.16 | | | | август | 2025 |
| 13801 | Серафимовичский муниципальный район | х.Теркин | строительство распределительного газопровода | ООО "Газпром газораспределение Волгоград" | 34-22-505-67278 | ул.Казачья, д.110 | | 7 | | сентябрь | 2022 |
| 13802 | Серафимовичский муниципальный район | х.Теркин | врезка на участке заявителя (нулевая врезка) | ООО "Газпром газораспределение Волгоград" | 34-22-505-78186 | ул.Казачья, д.111 | | | | июнь | 2023 |
| 13803 | Серафимовичский муниципальный район | х.Теркин | строительство распределительного газопровода | ООО "Газпром газораспределение Волгоград" | 34-22-505-71246 | ул.Казачья, д.112 | | | | сентябрь | 2022 |

| № п/п | Муниципальное образование | Наименование населенного пункта | Мероприятия, необходимые для подключения или создания технической возможности подключения домовладений, за исключением домовладений, расположенных в границах территории садоводства | Наименование газораспределительной организации | Код объекта строительства | Адрес домовладения (домовладений), за исключением домовладения (домовладений), расположенного в границах территории садоводства, для которого реализуются мероприятия, необходимые для подключения (улица, номер домовладения) | Адрес домовладения (домовладений), за исключением домовладения (домовладений), расположенного в границах территории садоводства, для которого реализуются мероприятия, необходимые для создания технической возможности его подключения (улица, номер домовладения) | Общее количество домовладений, за исключением домовладений, расположенных в границах территории садоводства, для которых реализуются мероприятия, необходимые для подключения | Общее количество домовладений, за исключением домовладений, расположенных в границах территории садоводства, для которых реализуются мероприятия, необходимые для создания технической возможности их подключения | Срок догазификации | |
|---|---|---|---|---|---|---|---|---|---|---|---|
| | | | | | | | | | | месяц | год |
| 1 | 2 | 3 | 4 | 5 | 6 | 7 | 8 | 9 | 10 | 11 | 12 |
| 13804 | Серафимовичский муниципальный район | х.Теркин | строительство распределительного газопровода | ООО "Газпром газораспределение Волгоград" | 34-22-505-72817 | ул.Казачья, д.118 | | | | сентябрь | 2022 |
| 13805 | Серафимовичский муниципальный район | х.Теркин | строительство распределительного газопровода | ООО "Газпром газораспределение Волгоград" | 34-22-505-78503 | ул.Казачья, д.139 | | | | сентябрь | 2022 |
| 13806 | Серафимовичский муниципальный район | х.Теркин | строительство распределительного газопровода | ООО "Газпром газораспределение Волгоград" | 34-21-505-67277 | ул.Казачья, д.149 | | | | сентябрь | 2022 |
| 13807 | Серафимовичский муниципальный район | х.Теркин | строительство газопровода-ввода | ООО "Газпром газораспределение Волгоград" | 34-21-505-84546 | ул.Кукуевская, д.11 | | | | декабрь | 2022 |
| 13808 | Серафимовичский муниципальный район | х.Трясиновский | строительство газопровода-ввода | ООО "Газпром газораспределение Волгоград" | 34-24-505-68854 | ул.Ивана Любимова, д.32 | | 1 | | декабрь | 2024 |
| 13809 | Серафимовичский муниципальный район | х.Хованский | строительство газопровода-ввода | ООО "Газпром газораспределение Волгоград" | 34-21-505-84513 | ул.Донская, д.26 | | 3 | | май | 2022 |
| 13810 | Серафимовичский муниципальный район | х.Хованский | строительство газопровода-ввода | ООО "Газпром газораспределение Волгоград" | 34-21-505-84512 | ул.Донская, д.34 | | | | май | 2022 |
| 13811 | Серафимовичский муниципальный район | х.Хованский | строительство газопровода-ввода | ООО "Газпром газораспределение Волгоград" | 34-21-505-84511 | ул.Садовая, д.11 | | | | февраль | 2022 |
| 13812 | Среднеахтубинский муниципальный район | г. Краснослободск | строительство газопровода-ввода | ООО "Газпром газораспределение Волгоград" | 34-21-505-80955 | д.34:27:100028:7385 | | 1284 | | январь | 2024 |
| 13813 | Среднеахтубинский муниципальный район | г. Краснослободск | строительство газопровода-ввода | ООО "Газпром газораспределение Волгоград" | 34-21-505-80970 | д.с кад.№ 34:28:100028:7677 | | | | декабрь | 2023 |
| 13814 | Среднеахтубинский муниципальный район | г. Краснослободск | строительство газопровода-ввода | ООО "Газпром газораспределение Волгоград" | 34-21-505-80874 | д.с кад.№ 34:28:100028:7472 | | | | август | 2023 |

| № п/п | Муниципальное образование | Наименование населенного пункта | Мероприятия, необходимые для подключения или создания технической возможности подключения домовладений, за исключением домовладений, расположенных в границах территории садоводства | Наименование газораспределительной организации | Код объекта строительства | Адрес домовладения (домовладений), за исключением домовладения (домовладений), расположенного в границах территории садоводства, для которого реализуются мероприятия, необходимые для подключения (улица, номер домовладения) | Адрес домовладения (домовладений), за исключением домовладения (домовладений), расположенного в границах территории садоводства, для которого реализуются мероприятия, необходимые для создания технической возможности его подключения (улица, номер домовладения) | Общее количество домовладений, за исключением домовладений, расположенных в границах территории садоводства, для которых реализуются мероприятия, необходимые для подключения | Общее количество домовладений, за исключением домовладений, расположенных в границах территории садоводства, для которых реализуются мероприятия, необходимые для создания технической возможности их подключения | Срок догазификации | |
|---|---|---|---|---|---|---|---|---|---|---|---|
| | | | | | | | | | | месяц | год |
| 1 | 2 | 3 | 4 | 5 | 6 | 7 | 8 | 9 | 10 | 11 | 12 |
| 13815 | Среднеахтубинский муниципальный район | г. Краснослободск | строительство газопровода-ввода | ООО "Газпром газораспределение Волгоград" | 34-21-505-82315 | Опытная Станция Вир, д.8 | | | | май | 2022 |
| 13816 | Среднеахтубинский муниципальный район | г. Краснослободск | строительство газопровода-ввода | ООО "Газпром газораспределение Волгоград" | 34-25-505-58026 | п.Стругацкий, ул.Восточная, д.2б | | | | сентябрь | 2025 |
| 13817 | Среднеахтубинский муниципальный район | г. Краснослободск | строительство газопровода-ввода | ООО "Газпром газораспределение Волгоград" | 34-25-505-58030 | п.Стругацкий, ул.Лазурная, д.9 | | | | сентябрь | 2025 |
| 13818 | Среднеахтубинский муниципальный район | г. Краснослободск | строительство газопровода-ввода | ООО "Газпром газораспределение Волгоград" | 34-25-505-58288 | п.Стругацкий, ул.Продольная, д.4 | | | | февраль | 2028 |
| 13819 | Среднеахтубинский муниципальный район | г. Краснослободск | строительство газопровода-ввода | ООО "Газпром газораспределение Волгоград" | 34-22-505-70599 | пер.Больничный, д.19 | | | | апрель | 2025 |
| 13820 | Среднеахтубинский муниципальный район | г. Краснослободск | врезка на участке заявителя (нулевая врезка) | ООО "Газпром газораспределение Волгоград" | 34-23-505-67173 | пер.Больничный, д.29 | | | | июль | 2023 |
| 13821 | Среднеахтубинский муниципальный район | г. Краснослободск | врезка на участке заявителя (нулевая врезка) | ООО "Газпром газораспределение Волгоград" | 34-23-505-69869 | пер.Больничный, д.38 | | | | октябрь | 2023 |
| 13822 | Среднеахтубинский муниципальный район | г. Краснослободск | строительство газопровода-ввода | ООО "Газпром газораспределение Волгоград" | 34-22-505-70643 | пер.Больничный, д.63 | | | | январь | 2024 |
| 13823 | Среднеахтубинский муниципальный район | г. Краснослободск | строительство газопровода-ввода | ООО "Газпром газораспределение Волгоград" | 34-22-505-70609 | пер.Больничный, д.65 | | | | август | 2024 |
| 13824 | Среднеахтубинский муниципальный район | г. Краснослободск | строительство газопровода-ввода | ООО "Газпром газораспределение Волгоград" | 34-24-505-67263 | пер.Больничный, д.7 | | | | март | 2025 |
| 13825 | Среднеахтубинский муниципальный район | г. Краснослободск | врезка на участке заявителя (нулевая врезка) | ООО "Газпром газораспределение Волгоград" | 34-23-505-68977 | пер.Букатинский, д.5 | | | | сентябрь | 2023 |

| № п/п | Муниципальное образование | Наименование населенного пункта | Мероприятия, необходимые для подключения или создания технической возможности подключения домовладений, за исключением домовладений, расположенных в границах территории садоводства | Наименование газораспределительной организации | Код объекта строительства | Адрес домовладения (домовладений), за исключением домовладения (домовладений), расположенного в границах территории садоводства, для которого реализуются мероприятия, необходимые для подключения (улица, номер домовладения) | Адрес домовладения (домовладений), за исключением домовладения (домовладений), расположенного в границах территории садоводства, для которого реализуются мероприятия, необходимые для создания технической возможности его подключения (улица, номер домовладения) | Общее количество домовладений, за исключением домовладений, расположенных в границах территории садоводства, для которых реализуются мероприятия, необходимые для подключения | Общее количество домовладений, за исключением домовладений, расположенных в границах территории садоводства, для которых реализуются мероприятия, необходимые для создания технической возможности их подключения | Срок догазификации | |
|---|---|---|---|---|---|---|---|---|---|---|---|
| | | | | | | | | | | месяц | год |
| 1 | 2 | 3 | 4 | 5 | 6 | 7 | 8 | 9 | 10 | 11 | 12 |
| 13826 | Среднеахтубинский муниципальный район | г. Краснослободск | строительство газопровода-ввода | ООО "Газпром газораспределение Волгоград" | 34-24-505-61397 | пер.Васильковый, д.4 | | | | март | 2028 |
| 13827 | Среднеахтубинский муниципальный район | г. Краснослободск | строительство газопровода-ввода | ООО "Газпром газораспределение Волгоград" | 34-25-505-59001 | пер.Васильковый, д.4А | | | | март | 2025 |
| 13828 | Среднеахтубинский муниципальный район | г. Краснослободск | строительство газопровода-ввода | ООО "Газпром газораспределение Волгоград" | 34-24-505-61375 | пер.Васильковый, д.6а | | | | апрель | 2028 |
| 13829 | Среднеахтубинский муниципальный район | г. Краснослободск | строительство газопровода-ввода | ООО "Газпром газораспределение Волгоград" | 34-24-505-62009 | пер.Васильковый, д.8 | | | | январь | 2024 |
| 13830 | Среднеахтубинский муниципальный район | г. Краснослободск | строительство газопровода-ввода | ООО "Газпром газораспределение Волгоград" | 34-21-505-80906 | пер.Весенний, д.1 | | | | декабрь | 2023 |
| 13831 | Среднеахтубинский муниципальный район | г. Краснослободск | строительство газопровода-ввода | ООО "Газпром газораспределение Волгоград" | 34-22-505-90231 | пер.Весенний, д.10 | | | | август | 2023 |
| 13832 | Среднеахтубинский муниципальный район | г. Краснослободск | строительство газопровода-ввода | ООО "Газпром газораспределение Волгоград" | 34-25-505-58033 | пер.Весенний, д.11 | | | | октябрь | 2025 |
| 13833 | Среднеахтубинский муниципальный район | г. Краснослободск | строительство газопровода-ввода | ООО "Газпром газораспределение Волгоград" | 34-22-505-90241 | пер.Весенний, д.12 | | | | сентябрь | 2023 |
| 13834 | Среднеахтубинский муниципальный район | г. Краснослободск | строительство газопровода-ввода | ООО "Газпром газораспределение Волгоград" | 34-24-505-70170 | пер.Весенний, д.14 | | | | июль | 2024 |
| 13835 | Среднеахтубинский муниципальный район | г. Краснослободск | строительство газопровода-ввода | ООО "Газпром газораспределение Волгоград" | 34-21-505-84465 | пер.Весенний, д.18 | | | | октябрь | 2023 |
| 13836 | Среднеахтубинский муниципальный район | г. Краснослободск | строительство газопровода-ввода | ООО "Газпром газораспределение Волгоград" | 34-22-505-70630 | пер.Весенний, д.1а | | | | август | 2024 |

| № п/п | Муниципальное образование | Наименование населенного пункта | Мероприятия, необходимые для подключения или создания технической возможности подключения домовладений, за исключением домовладений, расположенных в границах территории садоводства | Наименование газораспределительной организации | Код объекта строительства | Адрес домовладения (домовладений), за исключением домовладения (домовладений), расположенного в границах территории садоводства, для которого реализуются мероприятия, необходимые для подключения (улица, номер домовладения) | Адрес домовладения (домовладений), за исключением домовладения (домовладений), расположенного в границах территории садоводства, для которого реализуются мероприятия, необходимые для создания технической возможности его подключения (улица, номер домовладения) | Общее количество домовладений, за исключением домовладений, расположенных в границах территории садоводства, для которых реализуются мероприятия, необходимые для подключения | Общее количество домовладений, за исключением домовладений, расположенных в границах территории садоводства, для которых реализуются мероприятия, необходимые для создания технической возможности их подключения | Срок догазификации | |
|---|---|---|---|---|---|---|---|---|---|---|---|
| | | | | | | | | | | месяц | год |
| 1 | 2 | 3 | 4 | 5 | 6 | 7 | 8 | 9 | 10 | 11 | 12 |
| 13837 | Среднеахтубинский муниципальный район | г. Краснослободск | строительство газопровода-ввода | ООО "Газпром газораспределение Волгоград" | 34-24-505-61392 | пер.Весенний, д.6 | | | | март | 2028 |
| 13838 | Среднеахтубинский муниципальный район | г. Краснослободск | строительство газопровода-ввода | ООО "Газпром газораспределение Волгоград" | 34-21-505-82802 | пер.Весенний, д.9 | | | | март | 2022 |
| 13839 | Среднеахтубинский муниципальный район | г. Краснослободск | строительство газопровода-ввода | ООО "Газпром газораспределение Волгоград" | 34-21-505-79209 | пер.Волгоградский, д.2 | | | | сентябрь | 2022 |
| 13840 | Среднеахтубинский муниципальный район | г. Краснослободск | врезка на участке заявителя (нулевая врезка) | ООО "Газпром газораспределение Волгоград" | 34-22-505-74881 | пер.Волжский, д.17 | | | | июль | 2022 |
| 13841 | Среднеахтубинский муниципальный район | г. Краснослободск | строительство газопровода-ввода | ООО "Газпром газораспределение Волгоград" | 34-21-505-79189 | пер.Выгонный, д.104 | | | | август | 2022 |
| 13842 | Среднеахтубинский муниципальный район | г. Краснослободск | строительство газопровода-ввода | ООО "Газпром газораспределение Волгоград" | 34-21-505-83028 | пер.Выгонный, д.33 | | | | февраль | 2022 |
| 13843 | Среднеахтубинский муниципальный район | г. Краснослободск | врезка на участке заявителя (нулевая врезка) | ООО "Газпром газораспределение Волгоград" | 34-23-505-69868 | пер.Выгонный, д.34 | | | | октябрь | 2023 |
| 13844 | Среднеахтубинский муниципальный район | г. Краснослободск | строительство газопровода-ввода | ООО "Газпром газораспределение Волгоград" | 34-22-505-70618 | пер.Выгонный, д.39 | | | | февраль | 2024 |
| 13845 | Среднеахтубинский муниципальный район | г. Краснослободск | строительство газопровода-ввода | ООО "Газпром газораспределение Волгоград" | 34-25-505-57976 | пер.Выгонный, д.45 | | | | сентябрь | 2025 |
| 13846 | Среднеахтубинский муниципальный район | г. Краснослободск | строительство газопровода-ввода | ООО "Газпром газораспределение Волгоград" | 34-21-505-81793 | пер.Выгонный, д.46 | | | | декабрь | 2023 |
| 13847 | Среднеахтубинский муниципальный район | г. Краснослободск | врезка на участке заявителя (нулевая врезка) | ООО "Газпром газораспределение Волгоград" | 34-23-505-67223 | пер.Выгонный, д.5 | | | | ноябрь | 2024 |

| № п/п | Муниципальное образование | Наименование населенного пункта | Мероприятия, необходимые для подключения или создания технической возможности подключения домовладений, за исключением домовладений, расположенных в границах территории садоводства | Наименование газораспределительной организации | Код объекта строительства | Адрес домовладения (домовладений), за исключением домовладения (домовладений), расположенного в границах территории садоводства, для которого реализуются мероприятия, необходимые для подключения (улица, номер домовладения) | Адрес домовладения (домовладений), за исключением домовладения (домовладений), расположенного в границах территории садоводства, для которого реализуются мероприятия, необходимые для создания технической возможности его подключения (улица, номер домовладения) | Общее количество домовладений, за исключением домовладений, расположенных в границах территории садоводства, для которых реализуются мероприятия, необходимые для подключения | Общее количество домовладений, за исключением домовладений, расположенных в границах территории садоводства, для которых реализуются мероприятия, необходимые для создания технической возможности их подключения | Срок догазификации | |
|---|---|---|---|---|---|---|---|---|---|---|---|
| | | | | | | | | | | месяц | год |
| 1 | 2 | 3 | 4 | 5 | 6 | 7 | 8 | 9 | 10 | 11 | 12 |
| 13848 | Среднеахтубинский муниципальный район | г. Краснослободск | строительство газопровода-ввода | ООО "Газпром газораспределение Волгоград" | 34-21-505-81822 | пер.Выгонный, д.79 | | | | март | 2023 |
| 13849 | Среднеахтубинский муниципальный район | г. Краснослободск | строительство газопровода-ввода | ООО "Газпром газораспределение Волгоград" | 34-21-505-82311 | пер.Выгонный, д.94 | | | | май | 2022 |
| 13850 | Среднеахтубинский муниципальный район | г. Краснослободск | строительство газопровода-ввода | ООО "Газпром газораспределение Волгоград" | 34-25-505-57053 | пер.Выгонный, д.95 | | | | ноябрь | 2025 |
| 13851 | Среднеахтубинский муниципальный район | г. Краснослободск | строительство газопровода-ввода | ООО "Газпром газораспределение Волгоград" | 34-25-505-57052 | пер.Выгонный, д.99 | | | | ноябрь | 2025 |
| 13852 | Среднеахтубинский муниципальный район | г. Краснослободск | строительство газопровода-ввода | ООО "Газпром газораспределение Волгоград" | 34-22-505-90233 | пер.Дачный, д.10 | | | | июль | 2023 |
| 13853 | Среднеахтубинский муниципальный район | г. Краснослободск | строительство газопровода-ввода | ООО "Газпром газораспределение Волгоград" | 34-21-505-81439 | пер.Дачный, д.12 | | | | декабрь | 2022 |
| 13854 | Среднеахтубинский муниципальный район | г. Краснослободск | строительство газопровода-ввода | ООО "Газпром газораспределение Волгоград" | 34-22-505-70677 | пер.Дачный, д.20а | | | | декабрь | 2023 |
| 13855 | Среднеахтубинский муниципальный район | г. Краснослободск | строительство газопровода-ввода | ООО "Газпром газораспределение Волгоград" | 34-22-505-70650 | пер.Дачный, д.29 | | | | декабрь | 2023 |
| 13856 | Среднеахтубинский муниципальный район | г. Краснослободск | строительство газопровода-ввода | ООО "Газпром газораспределение Волгоград" | 34-25-505-58064 | пер.Дачный, д.30а | | | | май | 2025 |
| 13857 | Среднеахтубинский муниципальный район | г. Краснослободск | строительство газопровода-ввода | ООО "Газпром газораспределение Волгоград" | 34-21-505-80943 | пер.Дачный, д.34 | | | | октябрь | 2023 |
| 13858 | Среднеахтубинский муниципальный район | г. Краснослободск | строительство газопровода-ввода | ООО "Газпром газораспределение Волгоград" | 34-21-505-80140 | пер.Дачный, д.36 | | | | декабрь | 2022 |

| № п/п | Муниципальное образование | Наименование населенного пункта | Мероприятия, необходимые для подключения или создания технической возможности подключения домовладений, за исключением домовладений, расположенных в границах территории садоводства | Наименование газораспределительной организации | Код объекта строительства | Адрес домовладения (домовладений), за исключением домовладения (домовладений), расположенного в границах территории садоводства, для которого реализуются мероприятия, необходимые для подключения (улица, номер домовладения) | Адрес домовладения (домовладений), за исключением домовладения (домовладений), расположенного в границах территории садоводства, для которого реализуются мероприятия, необходимые для создания технической возможности его подключения (улица, номер домовладения) | Общее количество домовладений, за исключением домовладений, расположенных в границах территории садоводства, для которых реализуются мероприятия, необходимые для подключения | Общее количество домовладений, за исключением домовладений, расположенных в границах территории садоводства, для которых реализуются мероприятия, необходимые для создания технической возможности их подключения | Срок догазификации | |
|---|---|---|---|---|---|---|---|---|---|---|---|
| | | | | | | | | | | месяц | год |
| 1 | 2 | 3 | 4 | 5 | 6 | 7 | 8 | 9 | 10 | 11 | 12 |
| 13859 | Среднеахтубинский муниципальный район | г. Краснослободск | врезка на участке заявителя (нулевая врезка) | ООО "Газпром газораспределение Волгоград" | 34-22-505-77554 | пер.Дачный, д.37 | | | | август | 2023 |
| 13860 | Среднеахтубинский муниципальный район | г. Краснослободск | строительство газопровода-ввода | ООО "Газпром газораспределение Волгоград" | 34-21-505-82314 | пер.Дачный, д.44 | | | | апрель | 2022 |
| 13861 | Среднеахтубинский муниципальный район | г. Краснослободск | строительство газопровода-ввода | ООО "Газпром газораспределение Волгоград" | 34-21-505-84498 | пер.Дачный, д.53А | | | | апрель | 2022 |
| 13862 | Среднеахтубинский муниципальный район | г. Краснослободск | строительство газопровода-ввода | ООО "Газпром газораспределение Волгоград" | 34-22-505-70622 | пер.Дачный, д.7 | | | | август | 2024 |
| 13863 | Среднеахтубинский муниципальный район | г. Краснослободск | строительство газопровода-ввода | ООО "Газпром газораспределение Волгоград" | 34-25-505-57051 | пер.Дзержинского, д.2 | | | | ноябрь | 2025 |
| 13864 | Среднеахтубинский муниципальный район | г. Краснослободск | врезка на участке заявителя (нулевая врезка) | ООО "Газпром газораспределение Волгоград" | 34-24-505-61331 | пер.Донской, д.19 | | | | июль | 2028 |
| 13865 | Среднеахтубинский муниципальный район | г. Краснослободск | строительство газопровода-ввода | ООО "Газпром газораспределение Волгоград" | 34-23-505-70199 | пер.Донской, д.2 | | | | декабрь | 2027 |
| 13866 | Среднеахтубинский муниципальный район | г. Краснослободск | врезка на участке заявителя (нулевая врезка) | ООО "Газпром газораспределение Волгоград" | 34-22-505-78283 | пер.Донской, д.32 | | | | октябрь | 2022 |
| 13867 | Среднеахтубинский муниципальный район | г. Краснослободск | строительство газопровода-ввода | ООО "Газпром газораспределение Волгоград" | 34-24-505-67222 | пер.Донской, д.64а | | | | ноябрь | 2024 |
| 13868 | Среднеахтубинский муниципальный район | г. Краснослободск | строительство газопровода-ввода | ООО "Газпром газораспределение Волгоград" | 34-21-505-79175 | пер.Донской, д.66 | | | | июль | 2022 |
| 13869 | Среднеахтубинский муниципальный район | г. Краснослободск | строительство газопровода-ввода | ООО "Газпром газораспределение Волгоград" | 34-22-505-90234 | пер.Донской, д.68 | | | | август | 2023 |

| № п/п | Муниципальное образование | Наименование населенного пункта | Мероприятия, необходимые для подключения или создания технической возможности подключения домовладений, за исключением домовладений, расположенных в границах территории садоводства | Наименование газораспределительной организации | Код объекта строительства | Адрес домовладения (домовладений), за исключением домовладения (домовладений), расположенного в границах территории садоводства, для которого реализуются мероприятия, необходимые для подключения (улица, номер домовладения) | Адрес домовладения (домовладений), за исключением домовладения (домовладений), расположенного в границах территории садоводства, для которого реализуются мероприятия, необходимые для создания технической возможности его подключения (улица, номер домовладения) | Общее количество домовладений, за исключением домовладений, расположенных в границах территории садоводства, для которых реализуются мероприятия, необходимые для подключения | Общее количество домовладений, за исключением домовладений, расположенных в границах территории садоводства, для которых реализуются мероприятия, необходимые для создания технической возможности их подключения | Срок догазификации | |
|---|---|---|---|---|---|---|---|---|---|---|---|
| | | | | | | | | | | месяц | год |
| 1 | 2 | 3 | 4 | 5 | 6 | 7 | 8 | 9 | 10 | 11 | 12 |
| 13870 | Среднеахтубинский муниципальный район | г. Краснослободск | строительство газопровода-ввода | ООО "Газпром газораспределение Волгоград" | 34-24-505-69021 | пер.Донской, д.9 | | | | август | 2024 |
| 13871 | Среднеахтубинский муниципальный район | г. Краснослободск | строительство газопровода-ввода | ООО "Газпром газораспределение Волгоград" | 34-22-505-90243 | пер.Ждановский, д.11 | | | | август | 2023 |
| 13872 | Среднеахтубинский муниципальный район | г. Краснослободск | строительство газопровода-ввода | ООО "Газпром газораспределение Волгоград" | 34-22-505-90235 | пер.Ждановский, д.2 | | | | декабрь | 2023 |
| 13873 | Среднеахтубинский муниципальный район | г. Краснослободск | строительство газопровода-ввода | ООО "Газпром газораспределение Волгоград" | 34-22-505-70631 | пер.Ждановский, д.8 | | | | январь | 2024 |
| 13874 | Среднеахтубинский муниципальный район | г. Краснослободск | строительство газопровода-ввода | ООО "Газпром газораспределение Волгоград" | 34-24-505-65146 | пер.Камышовый, д.28 | | | | январь | 2023 |
| 13875 | Среднеахтубинский муниципальный район | г. Краснослободск | строительство газопровода-ввода | ООО "Газпром газораспределение Волгоград" | 34-24-505-65152 | пер.Камышовый, д.7 | | | | июль | 2023 |
| 13876 | Среднеахтубинский муниципальный район | г. Краснослободск | строительство газопровода-ввода | ООО "Газпром газораспределение Волгоград" | 34-25-505-57050 | пер.Качинцев, д.1 | | | | ноябрь | 2025 |
| 13877 | Среднеахтубинский муниципальный район | г. Краснослободск | строительство газопровода-ввода | ООО "Газпром газораспределение Волгоград" | 34-21-505-81789 | пер.Краснознаменский, д.17 | | | | май | 2023 |
| 13878 | Среднеахтубинский муниципальный район | г. Краснослободск | строительство газопровода-ввода | ООО "Газпром газораспределение Волгоград" | 34-21-505-80916 | пер.Краснознаменский, д.4 | | | | январь | 2024 |
| 13879 | Среднеахтубинский муниципальный район | г. Краснослободск | строительство газопровода-ввода | ООО "Газпром газораспределение Волгоград" | 34-24-505-69012 | пер.Краснознаменский, д.46 | | | | сентябрь | 2024 |
| 13880 | Среднеахтубинский муниципальный район | г. Краснослободск | строительство газопровода-ввода | ООО "Газпром газораспределение Волгоград" | 34-21-505-80124 | пер.Краснознаменский, д.9 | | | | ноябрь | 2023 |

| № п/п | Муниципальное образование | Наименование населенного пункта | Мероприятия, необходимые для подключения или создания технической возможности подключения домовладений, за исключением домовладений, расположенных в границах территории садоводства | Наименование газораспределительной организации | Код объекта строительства | Адрес домовладения (домовладений), за исключением домовладения (домовладений), расположенного в границах территории садоводства, для которого реализуются мероприятия, необходимые для подключения (улица, номер домовладения) | Адрес домовладения (домовладений), за исключением домовладения (домовладений), расположенного в границах территории садоводства, для которого реализуются мероприятия, необходимые для создания технической возможности его подключения (улица, номер домовладения) | Общее количество домовладений, за исключением домовладений, расположенных в границах территории садоводства, для которых реализуются мероприятия, необходимые для подключения | Общее количество домовладений, за исключением домовладений, расположенных в границах территории садоводства, для которых реализуются мероприятия, необходимые для создания технической возможности их подключения | Срок догазификации | |
|---|---|---|---|---|---|---|---|---|---|---|---|
| | | | | | | | | | | месяц | год |
| 1 | 2 | 3 | 4 | 5 | 6 | 7 | 8 | 9 | 10 | 11 | 12 |
| 13881 | Среднеахтубинский муниципальный район | г. Краснослободск | строительство газопровода-ввода | ООО "Газпром газораспределение Волгоград" | 34-21-505-80091 | пер.Кривой, д.13 | | | | ноябрь | 2023 |
| 13882 | Среднеахтубинский муниципальный район | г. Краснослободск | строительство газопровода-ввода | ООО "Газпром газораспределение Волгоград" | 34-21-505-81809 | пер.Кривой, д.15 | | | | декабрь | 2023 |
| 13883 | Среднеахтубинский муниципальный район | г. Краснослободск | строительство газопровода-ввода | ООО "Газпром газораспределение Волгоград" | 34-21-505-80137 | пер.Кривой, д.24 | | | | ноябрь | 2023 |
| 13884 | Среднеахтубинский муниципальный район | г. Краснослободск | строительство газопровода-ввода | ООО "Газпром газораспределение Волгоград" | 34-22-505-70210 | пер.Кривой, д.4 | | | | декабрь | 2023 |
| 13885 | Среднеахтубинский муниципальный район | г. Краснослободск | строительство газопровода-ввода | ООО "Газпром газораспределение Волгоград" | 34-25-505-59002 | пер.Л. Чайкиной, д.59б | | | | февраль | 2025 |
| 13886 | Среднеахтубинский муниципальный район | г. Краснослободск | строительство газопровода-ввода | ООО "Газпром газораспределение Волгоград" | 34-23-505-69044 | пер.Майора Питенко, д.10 | | | | декабрь | 2023 |
| 13887 | Среднеахтубинский муниципальный район | г. Краснослободск | строительство газопровода-ввода | ООО "Газпром газораспределение Волгоград" | 34-23-505-69042 | пер.Майора Питенко, д.13 | | | | декабрь | 2024 |
| 13888 | Среднеахтубинский муниципальный район | г. Краснослободск | строительство газопровода-ввода | ООО "Газпром газораспределение Волгоград" | 34-25-505-57049 | пер.Майора Питенко, д.3 | | | | июнь | 2025 |
| 13889 | Среднеахтубинский муниципальный район | г. Краснослободск | строительство газопровода-ввода | ООО "Газпром газораспределение Волгоград" | 34-23-505-69043 | пер.Майора Питенко, д.6 | | | | ноябрь | 2023 |
| 13890 | Среднеахтубинский муниципальный район | г. Краснослободск | строительство газопровода-ввода | ООО "Газпром газораспределение Волгоград" | 34-23-505-67178 | пер.Майора Питенко, д.8 | | | | сентябрь | 2023 |
| 13891 | Среднеахтубинский муниципальный район | г. Краснослободск | строительство газопровода-ввода | ООО "Газпром газораспределение Волгоград" | 34-21-505-84466 | пер.Мелиораторов, д.4 | | | | май | 2022 |

| № п/п | Муниципальное образование | Наименование населенного пункта | Мероприятия, необходимые для подключения или создания технической возможности подключения домовладений, за исключением домовладений, расположенных в границах территории садоводства | Наименование газораспределительной организации | Код объекта строительства | Адрес домовладения (домовладений), за исключением домовладения (домовладений), расположенного в границах территории садоводства, для которого реализуются мероприятия, необходимые для подключения (улица, номер домовладения) | Адрес домовладения (домовладений), за исключением домовладения (домовладений), расположенного в границах территории садоводства, для которого реализуются мероприятия, необходимые для создания технической возможности его подключения (улица, номер домовладения) | Общее количество домовладений, за исключением домовладений, расположенных в границах территории садоводства, для которых реализуются мероприятия, необходимые для подключения | Общее количество домовладений, за исключением домовладений, расположенных в границах территории садоводства, для которых реализуются мероприятия, необходимые для создания технической возможности их подключения | Срок догазификации | |
|---|---|---|---|---|---|---|---|---|---|---|---|
| | | | | | | | | | | месяц | год |
| 1 | 2 | 3 | 4 | 5 | 6 | 7 | 8 | 9 | 10 | 11 | 12 |
| 13892 | Среднеахтубинский муниципальный район | г. Краснослободск | строительство газопровода-ввода | ООО "Газпром газораспределение Волгоград" | 34-25-505-58058 | пер.Мелиораторов, д.8а | | | | май | 2025 |
| 13893 | Среднеахтубинский муниципальный район | г. Краснослободск | строительство газопровода-ввода | ООО "Газпром газораспределение Волгоград" | 34-24-505-61373 | пер.Митрофанов, д.12 | | | | март | 2028 |
| 13894 | Среднеахтубинский муниципальный район | г. Краснослободск | строительство газопровода-ввода | ООО "Газпром газораспределение Волгоград" | 34-24-505-70171 | пер.Митрофанов, д.14 | | | | ноябрь | 2024 |
| 13895 | Среднеахтубинский муниципальный район | г. Краснослободск | врезка на участке заявителя (нулевая врезка) | ООО "Газпром газораспределение Волгоград" | 34-22-505-71599 | пер.Митрофанов, д.21 | | | | май | 2023 |
| 13896 | Среднеахтубинский муниципальный район | г. Краснослободск | строительство газопровода-ввода | ООО "Газпром газораспределение Волгоград" | 34-24-505-61368 | пер.Митрофанов, д.29 | | | | февраль | 2028 |
| 13897 | Среднеахтубинский муниципальный район | г. Краснослободск | строительство газопровода-ввода | ООО "Газпром газораспределение Волгоград" | 34-21-505-80961 | пер.Митрофанов, д.33 | | | | октябрь | 2023 |
| 13898 | Среднеахтубинский муниципальный район | г. Краснослободск | строительство газопровода-ввода | ООО "Газпром газораспределение Волгоград" | 34-22-505-70626 | пер.Митрофанов, д.36 | | | | август | 2024 |
| 13899 | Среднеахтубинский муниципальный район | г. Краснослободск | строительство газопровода-ввода | ООО "Газпром газораспределение Волгоград" | 34-21-505-80962 | пер.Митрофанов, д.37 | | | | октябрь | 2023 |
| 13900 | Среднеахтубинский муниципальный район | г. Краснослободск | строительство газопровода-ввода | ООО "Газпром газораспределение Волгоград" | 34-23-505-70192 | пер.Митрофанов, д.39 | | | | январь | 2024 |
| 13901 | Среднеахтубинский муниципальный район | г. Краснослободск | строительство газопровода-ввода | ООО "Газпром газораспределение Волгоград" | 34-22-505-70588 | пер.Островского, д.3 | | | | август | 2024 |
| 13902 | Среднеахтубинский муниципальный район | г. Краснослободск | врезка на участке заявителя (нулевая врезка) | ООО "Газпром газораспределение Волгоград" | 34-25-505-58999 | пер.Песчаный, д.13 | | | | апрель | 2025 |

| № п/п | Муниципальное образование | Наименование населенного пункта | Мероприятия, необходимые для подключения или создания технической возможности подключения домовладений, за исключением домовладений, расположенных в границах территории садоводства | Наименование газораспределительной организации | Код объекта строительства | Адрес домовладения (домовладений), за исключением домовладения (домовладений), расположенного в границах территории садоводства, для которого реализуются мероприятия, необходимые для подключения (улица, номер домовладения) | Адрес домовладения (домовладений), за исключением домовладения (домовладений), расположенного в границах территории садоводства, для которого реализуются мероприятия, необходимые для создания технической возможности его подключения (улица, номер домовладения) | Общее количество домовладений, за исключением домовладений, расположенных в границах территории садоводства, для которых реализуются мероприятия, необходимые для подключения | Общее количество домовладений, за исключением домовладений, расположенных в границах территории садоводства, для которых реализуются мероприятия, необходимые для создания технической возможности их подключения | Срок догазификации | |
|---|---|---|---|---|---|---|---|---|---|---|---|
| | | | | | | | | | | месяц | год |
| 1 | 2 | 3 | 4 | 5 | 6 | 7 | 8 | 9 | 10 | 11 | 12 |
| 13903 | Среднеахтубинский муниципальный район | г. Краснослободск | строительство газопровода-ввода | ООО "Газпром газораспределение Волгоград" | 34-21-505-79144 | пер.Песчаный, д.4 | | | | апрель | 2025 |
| 13904 | Среднеахтубинский муниципальный район | г. Краснослободск | строительство газопровода-ввода | ООО "Газпром газораспределение Волгоград" | 34-21-505-79106 | пер.Песчаный, д.6 | | | | август | 2022 |
| 13905 | Среднеахтубинский муниципальный район | г. Краснослободск | строительство газопровода-ввода | ООО "Газпром газораспределение Волгоград" | 34-21-505-80949 | пер.Попова, д.33 | | | | январь | 2024 |
| 13906 | Среднеахтубинский муниципальный район | г. Краснослободск | строительство газопровода-ввода | ООО "Газпром газораспределение Волгоград" | 34-22-505-70583 | пер.Попова, д.35 | | | | август | 2024 |
| 13907 | Среднеахтубинский муниципальный район | г. Краснослободск | строительство газопровода-ввода | ООО "Газпром газораспределение Волгоград" | 34-24-505-68980 | пер.Придорожный, д.13 | | | | декабрь | 2024 |
| 13908 | Среднеахтубинский муниципальный район | г. Краснослободск | строительство газопровода-ввода | ООО "Газпром газораспределение Волгоград" | 34-22-505-70683 | пер.Пролетарский 1-й, д.1 | | | | декабрь | 2023 |
| 13909 | Среднеахтубинский муниципальный район | г. Краснослободск | строительство распределительного газопровода | ООО "Газпром газораспределение Волгоград" | 34-22-505-78596 | пер.Пролетарский 1-Й, д.12 | | | | декабрь | 2022 |
| 13910 | Среднеахтубинский муниципальный район | г. Краснослободск | строительство распределительного газопровода | ООО "Газпром газораспределение Волгоград" | 34-22-505-78595 | пер.Пролетарский 1-Й, д.19 | | | | октябрь | 2022 |
| 13911 | Среднеахтубинский муниципальный район | г. Краснослободск | строительство распределительного газопровода | ООО "Газпром газораспределение Волгоград" | 34-22-505-78594 | пер.Пролетарский 1-Й, д.28 | | | | декабрь | 2022 |
| 13912 | Среднеахтубинский муниципальный район | г. Краснослободск | строительство газопровода-ввода | ООО "Газпром газораспределение Волгоград" | 34-24-505-62016 | пер.Пролетарский 1-й, д.38 | | | | октябрь | 2024 |
| 13913 | Среднеахтубинский муниципальный район | г. Краснослободск | строительство распределительного газопровода | ООО "Газпром газораспределение Волгоград" | 34-22-505-78597 | пер.Пролетарский 1-Й, д.41 | | | | декабрь | 2022 |

| № п/п | Муниципальное образование | Наименование населенного пункта | Мероприятия, необходимые для подключения или создания технической возможности подключения домовладений, за исключением домовладений, расположенных в границах территории садоводства | Наименование газораспределительной организации | Код объекта строительства | Адрес домовладения (домовладений), за исключением домовладения (домовладений), расположенного в границах территории садоводства, для которого реализуются мероприятия, необходимые для подключения (улица, номер домовладения) | Адрес домовладения (домовладений), за исключением домовладения (домовладений), расположенного в границах территории садоводства, для которого реализуются мероприятия, необходимые для создания технической возможности его подключения (улица, номер домовладения) | Общее количество домовладений, за исключением домовладений, расположенных в границах территории садоводства, для которых реализуются мероприятия, необходимые для подключения | Общее количество домовладений, за исключением домовладений, расположенных в границах территории садоводства, для которых реализуются мероприятия, необходимые для создания технической возможности их подключения | Срок догазификации | |
|---|---|---|---|---|---|---|---|---|---|---|---|
| | | | | | | | | | | месяц | год |
| 1 | 2 | 3 | 4 | 5 | 6 | 7 | 8 | 9 | 10 | 11 | 12 |
| 13914 | Среднеахтубинский муниципальный район | г. Краснослободск | строительство газопровода-ввода | ООО "Газпром газораспределение Волгоград" | 34-21-505-80894 | пер.Рыбачий, д.12 | | | | ноябрь | 2023 |
| 13915 | Среднеахтубинский муниципальный район | г. Краснослободск | строительство газопровода-ввода | ООО "Газпром газораспределение Волгоград" | 34-21-505-80939 | пер.Садовый, д.17 | | | | сентябрь | 2023 |
| 13916 | Среднеахтубинский муниципальный район | г. Краснослободск | строительство газопровода-ввода | ООО "Газпром газораспределение Волгоград" | 34-22-505-70656 | пер.Садовый, д.21 | | | | ноябрь | 2023 |
| 13917 | Среднеахтубинский муниципальный район | г. Краснослободск | строительство газопровода-ввода | ООО "Газпром газораспределение Волгоград" | 34-23-505-70198 | пер.Садовый, д.25 | | | | март | 2024 |
| 13918 | Среднеахтубинский муниципальный район | г. Краснослободск | строительство газопровода-ввода | ООО "Газпром газораспределение Волгоград" | 34-22-505-90236 | пер.Садовый, д.3 | | | | декабрь | 2023 |
| 13919 | Среднеахтубинский муниципальный район | г. Краснослободск | строительство газопровода-ввода | ООО "Газпром газораспределение Волгоград" | 34-24-505-69023 | пер.Садовый, д.30 | | | | август | 2024 |
| 13920 | Среднеахтубинский муниципальный район | г. Краснослободск | строительство газопровода-ввода | ООО "Газпром газораспределение Волгоград" | 34-22-505-90237 | пер.Садовый, д.32 | | | | декабрь | 2023 |
| 13921 | Среднеахтубинский муниципальный район | г. Краснослободск | строительство газопровода-ввода | ООО "Газпром газораспределение Волгоград" | 34-21-505-67163 | пер.Садовый, д.38 | | | | май | 2023 |
| 13922 | Среднеахтубинский муниципальный район | г. Краснослободск | строительство газопровода-ввода | ООО "Газпром газораспределение Волгоград" | 34-21-505-67170 | пер.Садовый, д.7 | | | | июнь | 2023 |
| 13923 | Среднеахтубинский муниципальный район | г. Краснослободск | строительство газопровода-ввода | ООО "Газпром газораспределение Волгоград" | 34-24-505-69533 | пер.Садовый, д.9 | | | | апрель | 2028 |
| 13924 | Среднеахтубинский муниципальный район | г. Краснослободск | строительство газопровода-ввода | ООО "Газпром газораспределение Волгоград" | 34-24-505-69007 | пер.Сортовой, д.10 | | | | ноябрь | 2024 |

| № п/п | Муниципальное образование | Наименование населенного пункта | Мероприятия, необходимые для подключения или создания технической возможности подключения домовладений, за исключением домовладений, расположенных в границах территории садоводства | Наименование газораспределительной организации | Код объекта строительства | Адрес домовладения (домовладений), за исключением домовладения (домовладений), расположенного в границах территории садоводства, для которого реализуются мероприятия, необходимые для подключения (улица, номер домовладения) | Адрес домовладения (домовладений), за исключением домовладения (домовладений), расположенного в границах территории садоводства, для которого реализуются мероприятия, необходимые для создания технической возможности его подключения (улица, номер домовладения) | Общее количество домовладений, за исключением домовладений, расположенных в границах территории садоводства, для которых реализуются мероприятия, необходимые для подключения | Общее количество домовладений, за исключением домовладений, расположенных в границах территории садоводства, для которых реализуются мероприятия, необходимые для создания технической возможности их подключения | Срок догазификации | |
|---|---|---|---|---|---|---|---|---|---|---|---|
| | | | | | | | | | | месяц | год |
| 1 | 2 | 3 | 4 | 5 | 6 | 7 | 8 | 9 | 10 | 11 | 12 |
| 13925 | Среднеахтубинский муниципальный район | г. Краснослободск | строительство газопровода-ввода | ООО "Газпром газораспределение Волгоград" | 34-21-505-81792 | пер.Сортовой, д.12 | | | | сентябрь | 2023 |
| 13926 | Среднеахтубинский муниципальный район | г. Краснослободск | строительство газопровода-ввода | ООО "Газпром газораспределение Волгоград" | 34-23-505-70201 | пер.Сортовой, д.16 | | | | август | 2024 |
| 13927 | Среднеахтубинский муниципальный район | г. Краснослободск | строительство газопровода-ввода | ООО "Газпром газораспределение Волгоград" | 34-25-505-58998 | пер.Сортовой, д.1а | | | | июнь | 2025 |
| 13928 | Среднеахтубинский муниципальный район | г. Краснослободск | строительство газопровода-ввода | ООО "Газпром газораспределение Волгоград" | 34-24-505-61395 | пер.Сортовой, д.2 | | | | март | 2028 |
| 13929 | Среднеахтубинский муниципальный район | г. Краснослободск | строительство газопровода-ввода | ООО "Газпром газораспределение Волгоград" | 34-24-505-62013 | пер.Сортовой, д.2а | | | | декабрь | 2024 |
| 13930 | Среднеахтубинский муниципальный район | г. Краснослободск | строительство газопровода-ввода | ООО "Газпром газораспределение Волгоград" | 34-22-505-70604 | пер.Сортовой, д.4 | | | | август | 2024 |
| 13931 | Среднеахтубинский муниципальный район | г. Краснослободск | строительство газопровода-ввода | ООО "Газпром газораспределение Волгоград" | 34-24-505-61372 | пер.Сортовой, д.5 | | | | май | 2028 |
| 13932 | Среднеахтубинский муниципальный район | г. Краснослободск | строительство газопровода-ввода | ООО "Газпром газораспределение Волгоград" | 34-24-505-69018 | пер.Сортовой, д.8 | | | | декабрь | 2024 |
| 13933 | Среднеахтубинский муниципальный район | г. Краснослободск | строительство газопровода-ввода | ООО "Газпром газораспределение Волгоград" | 34-23-505-70200 | пер.Спортивный, д.1 | | | | сентябрь | 2024 |
| 13934 | Среднеахтубинский муниципальный район | г. Краснослободск | строительство газопровода-ввода | ООО "Газпром газораспределение Волгоград" | 34-21-505-81425 | пер.Спортивный, д.13А | | | | май | 2025 |
| 13935 | Среднеахтубинский муниципальный район | г. Краснослободск | строительство газопровода-ввода | ООО "Газпром газораспределение Волгоград" | 34-25-505-59000 | пер.Спортивный, д.2А | | | | август | 2025 |

| № п/п | Муниципальное образование | Наименование населенного пункта | Мероприятия, необходимые для подключения или создания технической возможности подключения домовладений, за исключением домовладений, расположенных в границах территории садоводства | Наименование газораспределительной организации | Код объекта строительства | Адрес домовладения (домовладений), за исключением домовладения (домовладений), расположенного в границах территории садоводства, для которого реализуются мероприятия, необходимые для подключения (улица, номер домовладения) | Адрес домовладения (домовладений), за исключением домовладения (домовладений), расположенного в границах территории садоводства, для которого реализуются мероприятия, необходимые для создания технической возможности его подключения (улица, номер домовладения) | Общее количество домовладений, за исключением домовладений, расположенных в границах территории садоводства, для которых реализуются мероприятия, необходимые для подключения | Общее количество домовладений, за исключением домовладений, расположенных в границах территории садоводства, для которых реализуются мероприятия, необходимые для создания технической возможности их подключения | Срок догазификации | |
|---|---|---|---|---|---|---|---|---|---|---|---|
| | | | | | | | | | | месяц | год |
| 1 | 2 | 3 | 4 | 5 | 6 | 7 | 8 | 9 | 10 | 11 | 12 |
| 13936 | Среднеахтубинский муниципальный район | г. Краснослободск | строительство газопровода-ввода | ООО "Газпром газораспределение Волгоград" | 34-22-505-70581 | пер.Тополевый, д.1 | | | | август | 2024 |
| 13937 | Среднеахтубинский муниципальный район | г. Краснослободск | строительство газопровода-ввода | ООО "Газпром газораспределение Волгоград" | 34-21-505-81440 | пер.Тополевый, д.15а | | | | декабрь | 2022 |
| 13938 | Среднеахтубинский муниципальный район | г. Краснослободск | строительство газопровода-ввода | ООО "Газпром газораспределение Волгоград" | 34-21-505-79089 | пер.Тополевый, д.16 | | | | сентябрь | 2023 |
| 13939 | Среднеахтубинский муниципальный район | г. Краснослободск | строительство газопровода-ввода | ООО "Газпром газораспределение Волгоград" | 34-22-505-70596 | пер.Тополевый, д.1а | | | | август | 2024 |
| 13940 | Среднеахтубинский муниципальный район | г. Краснослободск | строительство газопровода-ввода | ООО "Газпром газораспределение Волгоград" | 34-22-505-70660 | пер.Тополевый, д.2а | | | | январь | 2024 |
| 13941 | Среднеахтубинский муниципальный район | г. Краснослободск | строительство газопровода-ввода | ООО "Газпром газораспределение Волгоград" | 34-21-505-80904 | пер.Тополевый, д.3 | | | | сентябрь | 2024 |
| 13942 | Среднеахтубинский муниципальный район | г. Краснослободск | строительство газопровода-ввода | ООО "Газпром газораспределение Волгоград" | 34-21-505-81781 | пер.Тополевый, д.4 | | | | октябрь | 2023 |
| 13943 | Среднеахтубинский муниципальный район | г. Краснослободск | строительство газопровода-ввода | ООО "Газпром газораспределение Волгоград" | 34-24-505-70167 | пер.Тополевый, д.4а | | | | август | 2024 |
| 13944 | Среднеахтубинский муниципальный район | г. Краснослободск | строительство газопровода-ввода | ООО "Газпром газораспределение Волгоград" | 34-21-505-80915 | пер.Тополевый, д.5 | | | | январь | 2024 |
| 13945 | Среднеахтубинский муниципальный район | г. Краснослободск | строительство газопровода-ввода | ООО "Газпром газораспределение Волгоград" | 34-21-505-80907 | пер.Тополевый, д.6 | | | | январь | 2024 |
| 13946 | Среднеахтубинский муниципальный район | г. Краснослободск | строительство газопровода-ввода | ООО "Газпром газораспределение Волгоград" | 34-21-505-80937 | пер.Тополевый, д.7 | | | | ноябрь | 2023 |

| № п/п | Муниципальное образование | Наименование населенного пункта | Мероприятия, необходимые для подключения или создания технической возможности подключения домовладений, за исключением домовладений, расположенных в границах территории садоводства | Наименование газораспределительной организации | Код объекта строительства | Адрес домовладения (домовладений), за исключением домовладения (домовладений), расположенного в границах территории садоводства, для которого реализуются мероприятия, необходимые для подключения (улица, номер домовладения) | Адрес домовладения (домовладений), за исключением домовладения (домовладений), расположенного в границах территории садоводства, для которого реализуются мероприятия, необходимые для создания технической возможности его подключения (улица, номер домовладения) | Общее количество домовладений, за исключением домовладений, расположенных в границах территории садоводства, для которых реализуются мероприятия, необходимые для подключения | Общее количество домовладений, за исключением домовладений, расположенных в границах территории садоводства, для которых реализуются мероприятия, необходимые для создания технической возможности их подключения | Срок догазификации | |
|---|---|---|---|---|---|---|---|---|---|---|---|
| | | | | | | | | | | месяц | год |
| 1 | 2 | 3 | 4 | 5 | 6 | 7 | 8 | 9 | 10 | 11 | 12 |
| 13947 | Среднеахтубинский муниципальный район | г. Краснослободск | строительство газопровода-ввода | ООО "Газпром газораспределение Волгоград" | 34-22-505-90249 | пер.Тополевый, д.9 | | | | июль | 2023 |
| 13948 | Среднеахтубинский муниципальный район | г. Краснослободск | строительство газопровода-ввода | ООО "Газпром газораспределение Волгоград" | 34-21-505-80950 | пер.Филипповский, д.1 | | | | сентябрь | 2023 |
| 13949 | Среднеахтубинский муниципальный район | г. Краснослободск | строительство газопровода-ввода | ООО "Газпром газораспределение Волгоград" | 34-21-505-80131 | пер.Филипповский, д.3 | | | | ноябрь | 2023 |
| 13950 | Среднеахтубинский муниципальный район | г. Краснослободск | строительство газопровода-ввода | ООО "Газпром газораспределение Волгоград" | 34-25-505-58087 | пер.Хрустальный, д.10 | | | | июнь | 2025 |
| 13951 | Среднеахтубинский муниципальный район | г. Краснослободск | строительство газопровода-ввода | ООО "Газпром газораспределение Волгоград" | 34-21-505-81834 | пер.Хрустальный, д.11 | | | | август | 2023 |
| 13952 | Среднеахтубинский муниципальный район | г. Краснослободск | строительство газопровода-ввода | ООО "Газпром газораспределение Волгоград" | 34-25-505-57048 | пер.Хрустальный, д.12 | | | | октябрь | 2025 |
| 13953 | Среднеахтубинский муниципальный район | г. Краснослободск | строительство газопровода-ввода | ООО "Газпром газораспределение Волгоград" | 34-21-505-81840 | пер.Хрустальный, д.13 | | | | июль | 2023 |
| 13954 | Среднеахтубинский муниципальный район | г. Краснослободск | строительство газопровода-ввода | ООО "Газпром газораспределение Волгоград" | 34-24-505-70174 | пер.Хрустальный, д.15 | | | | май | 2024 |
| 13955 | Среднеахтубинский муниципальный район | г. Краснослободск | строительство газопровода-ввода | ООО "Газпром газораспределение Волгоград" | 34-21-505-80966 | пер.Хрустальный, д.2 | | | | декабрь | 2023 |
| 13956 | Среднеахтубинский муниципальный район | г. Краснослободск | врезка на участке заявителя (нулевая врезка) | ООО "Газпром газораспределение Волгоград" | 34-25-505-57047 | пер.Хрустальный, д.2а | | | | июль | 2025 |
| 13957 | Среднеахтубинский муниципальный район | г. Краснослободск | строительство газопровода-ввода | ООО "Газпром газораспределение Волгоград" | 34-22-505-90250 | пер.Хрустальный, д.3 | | | | октябрь | 2023 |

| № п/п | Муниципальное образование | Наименование населенного пункта | Мероприятия, необходимые для подключения или создания технической возможности подключения домовладений, за исключением домовладений, расположенных в границах территории садоводства | Наименование газораспределительной организации | Код объекта строительства | Адрес домовладения (домовладений), за исключением домовладения (домовладений), расположенного в границах территории садоводства, для которого реализуются мероприятия, необходимые для подключения (улица, номер домовладения) | Адрес домовладения (домовладений), за исключением домовладения (домовладений), расположенного в границах территории садоводства, для которого реализуются мероприятия, необходимые для создания технической возможности его подключения (улица, номер домовладения) | Общее количество домовладений, за исключением домовладений, расположенных в границах территории садоводства, для которых реализуются мероприятия, необходимые для подключения | Общее количество домовладений, за исключением домовладений, расположенных в границах территории садоводства, для которых реализуются мероприятия, необходимые для создания технической возможности их подключения | Срок догазификации | |
|---|---|---|---|---|---|---|---|---|---|---|---|
| | | | | | | | | | | месяц | год |
| 1 | 2 | 3 | 4 | 5 | 6 | 7 | 8 | 9 | 10 | 11 | 12 |
| 13958 | Среднеахтубинский муниципальный район | г. Краснослободск | строительство газопровода-ввода | ООО "Газпром газораспределение Волгоград" | 34-21-505-80960 | пер.Хрустальный, д.4 | | | | декабрь | 2023 |
| 13959 | Среднеахтубинский муниципальный район | г. Краснослободск | строительство газопровода-ввода | ООО "Газпром газораспределение Волгоград" | 34-23-505-70178 | пер.Хрустальный, д.5 | | | | апрель | 2024 |
| 13960 | Среднеахтубинский муниципальный район | г. Краснослободск | строительство газопровода-ввода | ООО "Газпром газораспределение Волгоград" | 34-21-505-81839 | пер.Хрустальный, д.7 | | | | март | 2023 |
| 13961 | Среднеахтубинский муниципальный район | г. Краснослободск | строительство газопровода-ввода | ООО "Газпром газораспределение Волгоград" | 34-21-505-84468 | пер.Школьный, д.2 | | | | февраль | 2022 |
| 13962 | Среднеахтубинский муниципальный район | г. Краснослободск | строительство газопровода-ввода | ООО "Газпром газораспределение Волгоград" | 34-21-505-79065 | пер.Школьный, д.3 | | | | сентябрь | 2023 |
| 13963 | Среднеахтубинский муниципальный район | г. Краснослободск | строительство газопровода-ввода | ООО "Газпром газораспределение Волгоград" | 34-24-505-61391 | пер.Школьный, д.8 | | | | март | 2028 |
| 13964 | Среднеахтубинский муниципальный район | г. Краснослободск | строительство газопровода-ввода | ООО "Газпром газораспределение Волгоград" | 34-21-505-80920 | ул.8 Марта, д.10 | | | | ноябрь | 2023 |
| 13965 | Среднеахтубинский муниципальный район | г. Краснослободск | строительство газопровода-ввода | ООО "Газпром газораспределение Волгоград" | 34-25-505-58022 | ул.8 Марта, д.14 | | | | август | 2025 |
| 13966 | Среднеахтубинский муниципальный район | г. Краснослободск | строительство газопровода-ввода | ООО "Газпром газораспределение Волгоград" | 34-22-505-70648 | ул.8 Марта, д.16 | | | | декабрь | 2023 |
| 13967 | Среднеахтубинский муниципальный район | г. Краснослободск | врезка на участке заявителя (нулевая врезка) | ООО "Газпром газораспределение Волгоград" | 34-24-505-58997 | ул.8 Марта, д.2 | | | | декабрь | 2024 |
| 13968 | Среднеахтубинский муниципальный район | г. Краснослободск | строительство газопровода-ввода | ООО "Газпром газораспределение Волгоград" | 34-21-505-79158 | ул.8 марта, д.23 | | | | сентябрь | 2022 |

| № п/п | Муниципальное образование | Наименование населенного пункта | Мероприятия, необходимые для подключения или создания технической возможности подключения домовладений, за исключением домовладений, расположенных в границах территории садоводства | Наименование газораспределительной организации | Код объекта строительства | Адрес домовладения (домовладений), за исключением домовладения (домовладений), расположенного в границах территории садоводства, для которого реализуются мероприятия, необходимые для подключения (улица, номер домовладения) | Адрес домовладения (домовладений), за исключением домовладения (домовладений), расположенного в границах территории садоводства, для которого реализуются мероприятия, необходимые для создания технической возможности его подключения (улица, номер домовладения) | Общее количество домовладений, за исключением домовладений, расположенных в границах территории садоводства, для которых реализуются мероприятия, необходимые для подключения | Общее количество домовладений, за исключением домовладений, расположенных в границах территории садоводства, для которых реализуются мероприятия, необходимые для создания технической возможности их подключения | Срок догазификации | |
|---|---|---|---|---|---|---|---|---|---|---|---|
| | | | | | | | | | | месяц | год |
| 1 | 2 | 3 | 4 | 5 | 6 | 7 | 8 | 9 | 10 | 11 | 12 |
| 13969 | Среднеахтубинский муниципальный район | г. Краснослободск | строительство газопровода-ввода | ООО "Газпром газораспределение Волгоград" | 34-21-505-80080 | ул.8 марта, д.26 | | | | декабрь | 2023 |
| 13970 | Среднеахтубинский муниципальный район | г. Краснослободск | строительство газопровода-ввода | ООО "Газпром газораспределение Волгоград" | 34-21-505-80138 | ул.8 марта, д.28 | | | | октябрь | 2023 |
| 13971 | Среднеахтубинский муниципальный район | г. Краснослободск | строительство газопровода-ввода | ООО "Газпром газораспределение Волгоград" | 34-22-505-90313 | ул.8 Марта, д.32 | | | | август | 2023 |
| 13972 | Среднеахтубинский муниципальный район | г. Краснослободск | строительство газопровода-ввода | ООО "Газпром газораспределение Волгоград" | 34-22-505-90314 | ул.8 Марта, д.34 | | | | декабрь | 2023 |
| 13973 | Среднеахтубинский муниципальный район | г. Краснослободск | строительство газопровода-ввода | ООО "Газпром газораспределение Волгоград" | 34-21-505-79082 | ул.8 марта, д.37 | | | | сентябрь | 2023 |
| 13974 | Среднеахтубинский муниципальный район | г. Краснослободск | строительство газопровода-ввода | ООО "Газпром газораспределение Волгоград" | 34-21-505-80913 | ул.8 Марта, д.39 | | | | декабрь | 2023 |
| 13975 | Среднеахтубинский муниципальный район | г. Краснослободск | строительство газопровода-ввода | ООО "Газпром газораспределение Волгоград" | 34-21-505-80134 | ул.8 марта, д.41 | | | | ноябрь | 2023 |
| 13976 | Среднеахтубинский муниципальный район | г. Краснослободск | строительство газопровода-ввода | ООО "Газпром газораспределение Волгоград" | 34-22-505-70663 | ул.8 Марта, д.52 | | | | декабрь | 2023 |
| 13977 | Среднеахтубинский муниципальный район | г. Краснослободск | строительство газопровода-ввода | ООО "Газпром газораспределение Волгоград" | 34-23-505-70193 | ул.8 Марта, д.55 | | | | август | 2024 |
| 13978 | Среднеахтубинский муниципальный район | г. Краснослободск | строительство газопровода-ввода | ООО "Газпром газораспределение Волгоград" | 34-22-505-90315 | ул.8 Марта, д.57 | | | | сентябрь | 2023 |
| 13979 | Среднеахтубинский муниципальный район | г. Краснослободск | строительство газопровода-ввода | ООО "Газпром газораспределение Волгоград" | 34-21-505-79176 | ул.Астраханская, д.13 | | | | август | 2022 |

| № п/п | Муниципальное образование | Наименование населенного пункта | Мероприятия, необходимые для подключения или создания технической возможности подключения домовладений, за исключением домовладений, расположенных в границах территории садоводства | Наименование газораспределительной организации | Код объекта строительства | Адрес домовладения (домовладений), за исключением домовладения (домовладений), расположенного в границах территории садоводства, для которого реализуются мероприятия, необходимые для подключения (улица, номер домовладения) | Адрес домовладения (домовладений), за исключением домовладения (домовладений), расположенного в границах территории садоводства, для которого реализуются мероприятия, необходимые для создания технической возможности его подключения (улица, номер домовладения) | Общее количество домовладений, за исключением домовладений, расположенных в границах территории садоводства, для которых реализуются мероприятия, необходимые для подключения | Общее количество домовладений, за исключением домовладений, расположенных в границах территории садоводства, для которых реализуются мероприятия, необходимые для создания технической возможности их подключения | Срок догазификации | |
|---|---|---|---|---|---|---|---|---|---|---|---|
| | | | | | | | | | | месяц | год |
| 1 | 2 | 3 | 4 | 5 | 6 | 7 | 8 | 9 | 10 | 11 | 12 |
| 13980 | Среднеахтубинский муниципальный район | г. Краснослободск | строительство газопровода-ввода | ООО "Газпром газораспределение Волгоград" | 34-21-505-82305 | ул.Астраханская, д.14 | | | | июнь | 2022 |
| 13981 | Среднеахтубинский муниципальный район | г. Краснослободск | строительство газопровода-ввода | ООО "Газпром газораспределение Волгоград" | 34-21-505-79115 | ул.Астраханская, д.17 | | | | декабрь | 2023 |
| 13982 | Среднеахтубинский муниципальный район | г. Краснослободск | строительство газопровода-ввода | ООО "Газпром газораспределение Волгоград" | 34-21-505-79192 | ул.Астраханская, д.18 | | | | август | 2022 |
| 13983 | Среднеахтубинский муниципальный район | г. Краснослободск | строительство газопровода-ввода | ООО "Газпром газораспределение Волгоград" | 34-21-505-81405 | ул.Астраханская, д.3 | | | | сентябрь | 2023 |
| 13984 | Среднеахтубинский муниципальный район | г. Краснослободск | строительство газопровода-ввода | ООО "Газпром газораспределение Волгоград" | 34-21-505-79200 | ул.Астраханская, д.31 | | | | июль | 2022 |
| 13985 | Среднеахтубинский муниципальный район | г. Краснослободск | строительство газопровода-ввода | ООО "Газпром газораспределение Волгоград" | 34-21-505-81805 | ул.Астраханская, д.33 | | | | декабрь | 2023 |
| 13986 | Среднеахтубинский муниципальный район | г. Краснослободск | строительство газопровода-ввода | ООО "Газпром газораспределение Волгоград" | 34-21-505-79104 | ул.Астраханская, д.36 | | | | август | 2023 |
| 13987 | Среднеахтубинский муниципальный район | г. Краснослободск | строительство газопровода-ввода | ООО "Газпром газораспределение Волгоград" | 34-21-505-80139 | ул.Астраханская, д.40 | | | | октябрь | 2023 |
| 13988 | Среднеахтубинский муниципальный район | г. Краснослободск | строительство газопровода-ввода | ООО "Газпром газораспределение Волгоград" | 34-21-505-81817 | ул.Астраханская, д.43 | | | | декабрь | 2023 |
| 13989 | Среднеахтубинский муниципальный район | г. Краснослободск | строительство газопровода-ввода | ООО "Газпром газораспределение Волгоград" | 34-21-505-81797 | ул.Астраханская, д.59 | | | | июль | 2023 |
| 13990 | Среднеахтубинский муниципальный район | г. Краснослободск | строительство газопровода-ввода | ООО "Газпром газораспределение Волгоград" | 34-21-505-83599 | ул.Астраханская, д.62 | | | | июль | 2023 |

| № п/п | Муниципальное образование | Наименование населенного пункта | Мероприятия, необходимые для подключения или создания технической возможности подключения домовладений, за исключением домовладений, расположенных в границах территории садоводства | Наименование газораспределительной организации | Код объекта строительства | Адрес домовладения (домовладений), за исключением домовладения (домовладений), расположенного в границах территории садоводства, для которого реализуются мероприятия, необходимые для подключения (улица, номер домовладения) | Адрес домовладения (домовладений), за исключением домовладения (домовладений), расположенного в границах территории садоводства, для которого реализуются мероприятия, необходимые для создания технической возможности его подключения (улица, номер домовладения) | Общее количество домовладений, за исключением домовладений, расположенных в границах территории садоводства, для которых реализуются мероприятия, необходимые для подключения | Общее количество домовладений, за исключением домовладений, расположенных в границах территории садоводства, для которых реализуются мероприятия, необходимые для создания технической возможности их подключения | Срок догазификации | |
|---|---|---|---|---|---|---|---|---|---|---|---|
| | | | | | | | | | | месяц | год |
| 1 | 2 | 3 | 4 | 5 | 6 | 7 | 8 | 9 | 10 | 11 | 12 |
| 13991 | Среднеахтубинский муниципальный район | г. Краснослободск | строительство газопровода-ввода | ООО "Газпром газораспределение Волгоград" | 34-21-505-80117 | ул.Астраханская, д.80 | | | | ноябрь | 2023 |
| 13992 | Среднеахтубинский муниципальный район | г. Краснослободск | строительство газопровода-ввода | ООО "Газпром газораспределение Волгоград" | 34-21-505-80114 | ул.Астраханская, д.82 | | | | ноябрь | 2023 |
| 13993 | Среднеахтубинский муниципальный район | г. Краснослободск | строительство газопровода-ввода | ООО "Газпром газораспределение Волгоград" | 34-21-505-79138 | ул.Астраханская, д.86 | | | | август | 2023 |
| 13994 | Среднеахтубинский муниципальный район | г. Краснослободск | строительство газопровода-ввода | ООО "Газпром газораспределение Волгоград" | 34-21-505-79130 | ул.Астраханская, д.88 | | | | август | 2023 |
| 13995 | Среднеахтубинский муниципальный район | г. Краснослободск | строительство газопровода-ввода | ООО "Газпром газораспределение Волгоград" | 34-22-505-70676 | ул.Астраханская, д.90 | | | | ноябрь | 2023 |
| 13996 | Среднеахтубинский муниципальный район | г. Краснослободск | строительство распределительного газопровода | ООО "Газпром газораспределение Волгоград" | 34-22-505-67154 | ул.Баррикадная, д.105 | | | | март | 2023 |
| 13997 | Среднеахтубинский муниципальный район | г. Краснослободск | строительство распределительного газопровода | ООО "Газпром газораспределение Волгоград" | 34-22-505-71596 | ул.Баррикадная, д.107 | | | | октябрь | 2023 |
| 13998 | Среднеахтубинский муниципальный район | г. Краснослободск | строительство распределительного газопровода | ООО "Газпром газораспределение Волгоград" | 34-22-505-67186 | ул.Баррикадная, д.109 | | | | декабрь | 2023 |
| 13999 | Среднеахтубинский муниципальный район | г. Краснослободск | строительство газопровода-ввода | ООО "Газпром газораспределение Волгоград" | 34-21-505-82804 | ул.Баррикадная, д.2 | | | | февраль | 2022 |
| 14000 | Среднеахтубинский муниципальный район | г. Краснослободск | строительство газопровода-ввода | ООО "Газпром газораспределение Волгоград" | 34-21-505-81802 | ул.Баррикадная, д.28 | | | | июнь | 2023 |
| 14001 | Среднеахтубинский муниципальный район | г. Краснослободск | строительство газопровода-ввода | ООО "Газпром газораспределение Волгоград" | 34-21-505-80910 | ул.Баррикадная, д.31 | | | | ноябрь | 2023 |

| № п/п | Муниципальное образование | Наименование населенного пункта | Мероприятия, необходимые для подключения или создания технической возможности подключения домовладений, за исключением домовладений, расположенных в границах территории садоводства | Наименование газораспределительной организации | Код объекта строительства | Адрес домовладения (домовладений), за исключением домовладения (домовладений), расположенного в границах территории садоводства, для которого реализуются мероприятия, необходимые для подключения (улица, номер домовладения) | Адрес домовладения (домовладений), за исключением домовладения (домовладений), расположенного в границах территории садоводства, для которого реализуются мероприятия, необходимые для создания технической возможности его подключения (улица, номер домовладения) | Общее количество домовладений, за исключением домовладений, расположенных в границах территории садоводства, для которых реализуются мероприятия, необходимые для подключения | Общее количество домовладений, за исключением домовладений, расположенных в границах территории садоводства, для которых реализуются мероприятия, необходимые для создания технической возможности их подключения | Срок догазификации | |
|---|---|---|---|---|---|---|---|---|---|---|---|
| | | | | | | | | | | месяц | год |
| 1 | 2 | 3 | 4 | 5 | 6 | 7 | 8 | 9 | 10 | 11 | 12 |
| 14002 | Среднеахтубинский муниципальный район | г. Краснослободск | строительство газопровода-ввода | ООО "Газпром газораспределение Волгоград" | 34-21-505-80922 | ул.Баррикадная, д.45 | | | | ноябрь | 2023 |
| 14003 | Среднеахтубинский муниципальный район | г. Краснослободск | строительство газопровода-ввода | ООО "Газпром газораспределение Волгоград" | 34-25-505-58996 | ул.Баррикадная, д.46 | | | | октябрь | 2025 |
| 14004 | Среднеахтубинский муниципальный район | г. Краснослободск | строительство газопровода-ввода | ООО "Газпром газораспределение Волгоград" | 34-22-505-70635 | ул.Баррикадная, д.47 | | | | январь | 2024 |
| 14005 | Среднеахтубинский муниципальный район | г. Краснослободск | строительство газопровода-ввода | ООО "Газпром газораспределение Волгоград" | 34-22-505-90320 | ул.Баррикадная, д.5 | | | | сентябрь | 2023 |
| 14006 | Среднеахтубинский муниципальный район | г. Краснослободск | строительство распределительного газопровода | ООО "Газпром газораспределение Волгоград" | 34-22-505-67156 | ул.Баррикадная, д.60 | | | | апрель | 2023 |
| 14007 | Среднеахтубинский муниципальный район | г. Краснослободск | строительство газопровода-ввода | ООО "Газпром газораспределение Волгоград" | 34-24-505-65138 | ул.Баррикадная, д.75 | | | | ноябрь | 2023 |
| 14008 | Среднеахтубинский муниципальный район | г. Краснослободск | строительство распределительного газопровода | ООО "Газпром газораспределение Волгоград" | 34-22-505-67169 | ул.Баррикадная, д.77 | | | | июнь | 2023 |
| 14009 | Среднеахтубинский муниципальный район | г. Краснослободск | строительство газопровода-ввода | ООО "Газпром газораспределение Волгоград" | 34-21-505-80159 | ул.Баррикадная, д.8 | | | | ноябрь | 2022 |
| 14010 | Среднеахтубинский муниципальный район | г. Краснослободск | строительство распределительного газопровода | ООО "Газпром газораспределение Волгоград" | 34-22-505-67176 | ул.Баррикадная, д.81 | | | | август | 2023 |
| 14011 | Среднеахтубинский муниципальный район | г. Краснослободск | строительство газопровода-ввода | ООО "Газпром газораспределение Волгоград" | 34-24-505-65143 | ул.Баррикадная, д.82 | | | | декабрь | 2023 |
| 14012 | Среднеахтубинский муниципальный район | г. Краснослободск | строительство распределительного газопровода | ООО "Газпром газораспределение Волгоград" | 34-22-505-67168 | ул.Баррикадная, д.83 | | | | июнь | 2023 |

| № п/п | Муниципальное образование | Наименование населенного пункта | Мероприятия, необходимые для подключения или создания технической возможности подключения домовладений, за исключением домовладений, расположенных в границах территории садоводства | Наименование газораспределительной организации | Код объекта строительства | Адрес домовладения (домовладений), за исключением домовладения (домовладений), расположенного в границах территории садоводства, для которого реализуются мероприятия, необходимые для подключения (улица, номер домовладения) | Адрес домовладения (домовладений), за исключением домовладения (домовладений), расположенного в границах территории садоводства, для которого реализуются мероприятия, необходимые для создания технической возможности его подключения (улица, номер домовладения) | Общее количество домовладений, за исключением домовладений, расположенных в границах территории садоводства, для которых реализуются мероприятия, необходимые для подключения | Общее количество домовладений, за исключением домовладений, расположенных в границах территории садоводства, для которых реализуются мероприятия, необходимые для создания технической возможности их подключения | Срок догазификации | |
|---|---|---|---|---|---|---|---|---|---|---|---|
| | | | | | | | | | | месяц | год |
| 1 | 2 | 3 | 4 | 5 | 6 | 7 | 8 | 9 | 10 | 11 | 12 |
| 14013 | Среднеахтубинский муниципальный район | г. Краснослободск | строительство газопровода-ввода | ООО "Газпром газораспределение Волгоград" | 34-22-505-67167 | ул.Баррикадная, д.85 | | | | май | 2025 |
| 14014 | Среднеахтубинский муниципальный район | г. Краснослободск | строительство распределительного газопровода | ООО "Газпром газораспределение Волгоград" | 34-22-505-71597 | ул.Баррикадная, д.89 | | | | октябрь | 2023 |
| 14015 | Среднеахтубинский муниципальный район | г. Краснослободск | строительство распределительного газопровода | ООО "Газпром газораспределение Волгоград" | 34-22-505-67185 | ул.Баррикадная, д.91 | | | | декабрь | 2023 |
| 14016 | Среднеахтубинский муниципальный район | г. Краснослободск | врезка на участке заявителя (нулевая врезка) | ООО "Газпром газораспределение Волгоград" | 34-23-505-67175 | ул.Баррикадная, д.93 | | | | август | 2023 |
| 14017 | Среднеахтубинский муниципальный район | г. Краснослободск | строительство распределительного газопровода | ООО "Газпром газораспределение Волгоград" | 34-22-505-71598 | ул.Баррикадная, д.97 | | | | декабрь | 2023 |
| 14018 | Среднеахтубинский муниципальный район | г. Краснослободск | строительство распределительного газопровода | ООО "Газпром газораспределение Волгоград" | 34-22-505-71595 | ул.Баррикадная, д.99 | | | | ноябрь | 2023 |
| 14019 | Среднеахтубинский муниципальный район | г. Краснослободск | строительство газопровода-ввода | ООО "Газпром газораспределение Волгоград" | 34-22-505-70535 | ул.Баумана, д.14 | | | | ноябрь | 2023 |
| 14020 | Среднеахтубинский муниципальный район | г. Краснослободск | строительство газопровода-ввода | ООО "Газпром газораспределение Волгоград" | 34-22-505-90322 | ул.Баумана, д.1а | | | | октябрь | 2023 |
| 14021 | Среднеахтубинский муниципальный район | г. Краснослободск | строительство газопровода-ввода | ООО "Газпром газораспределение Волгоград" | 34-24-505-68982 | ул.Баумана, д.7 | | | | ноябрь | 2024 |
| 14022 | Среднеахтубинский муниципальный район | г. Краснослободск | строительство газопровода-ввода | ООО "Газпром газораспределение Волгоград" | 34-22-505-70638 | ул.Бирюзовая, д.16 | | | | январь | 2024 |
| 14023 | Среднеахтубинский муниципальный район | г. Краснослободск | строительство газопровода-ввода | ООО "Газпром газораспределение Волгоград" | 34-22-505-70586 | ул.Бирюзовая, д.16а | | | | декабрь | 2024 |

| № п/п | Муниципальное образование | Наименование населенного пункта | Мероприятия, необходимые для подключения или создания технической возможности подключения домовладений, за исключением домовладений, расположенных в границах территории садоводства | Наименование газораспределительной организации | Код объекта строительства | Адрес домовладения (домовладений), за исключением домовладения (домовладений), расположенного в границах территории садоводства, для которого реализуются мероприятия, необходимые для подключения (улица, номер домовладения) | Адрес домовладения (домовладений), за исключением домовладения (домовладений), расположенного в границах территории садоводства, для которого реализуются мероприятия, необходимые для создания технической возможности его подключения (улица, номер домовладения) | Общее количество домовладений, за исключением домовладений, расположенных в границах территории садоводства, для которых реализуются мероприятия, необходимые для подключения | Общее количество домовладений, за исключением домовладений, расположенных в границах территории садоводства, для которых реализуются мероприятия, необходимые для создания технической возможности их подключения | Срок догазификации | |
|---|---|---|---|---|---|---|---|---|---|---|---|
| | | | | | | | | | | месяц | год |
| 1 | 2 | 3 | 4 | 5 | 6 | 7 | 8 | 9 | 10 | 11 | 12 |
| 14024 | Среднеахтубинский муниципальный район | г. Краснослободск | строительство газопровода-ввода | ООО "Газпром газораспределение Волгоград" | 34-24-505-70165 | ул.Бирюзовая, д.17 | | | | декабрь | 2024 |
| 14025 | Среднеахтубинский муниципальный район | г. Краснослободск | строительство газопровода-ввода | ООО "Газпром газораспределение Волгоград" | 34-24-505-61370 | ул.Бирюзовая, д.1а | | | | март | 2028 |
| 14026 | Среднеахтубинский муниципальный район | г. Краснослободск | строительство газопровода-ввода | ООО "Газпром газораспределение Волгоград" | 34-21-505-80873 | ул.Бирюзовая, д.1б | | | | октябрь | 2023 |
| 14027 | Среднеахтубинский муниципальный район | г. Краснослободск | строительство газопровода-ввода | ООО "Газпром газораспределение Волгоград" | 34-24-505-61364 | ул.Бирюзовая, д.1в | | | | апрель | 2028 |
| 14028 | Среднеахтубинский муниципальный район | г. Краснослободск | строительство газопровода-ввода | ООО "Газпром газораспределение Волгоград" | 34-21-505-81832 | ул.Бирюзовая, д.2 | | | | сентябрь | 2023 |
| 14029 | Среднеахтубинский муниципальный район | г. Краснослободск | строительство газопровода-ввода | ООО "Газпром газораспределение Волгоград" | 34-22-505-90323 | ул.Бирюзовая, д.20 | | | | октябрь | 2023 |
| 14030 | Среднеахтубинский муниципальный район | г. Краснослободск | строительство газопровода-ввода | ООО "Газпром газораспределение Волгоград" | 34-21-505-81427 | ул.Бирюзовая, д.24 | | | | август | 2023 |
| 14031 | Среднеахтубинский муниципальный район | г. Краснослободск | строительство газопровода-ввода | ООО "Газпром газораспределение Волгоград" | 34-24-505-61399 | ул.Бирюзовая, д.27 | | | | февраль | 2028 |
| 14032 | Среднеахтубинский муниципальный район | г. Краснослободск | строительство газопровода-ввода | ООО "Газпром газораспределение Волгоград" | 34-24-505-60703 | ул.Бирюзовая, д.6 | | | | январь | 2025 |
| 14033 | Среднеахтубинский муниципальный район | г. Краснослободск | строительство газопровода-ввода | ООО "Газпром газораспределение Волгоград" | 34-22-505-70610 | ул.Бирюзовая, д.9 | | | | август | 2024 |
| 14034 | Среднеахтубинский муниципальный район | г. Краснослободск | строительство газопровода-ввода | ООО "Газпром газораспределение Волгоград" | 34-21-505-84455 | ул.Больничная, д.101 | | | | июль | 2022 |

| № п/п | Муниципальное образование | Наименование населенного пункта | Мероприятия, необходимые для подключения или создания технической возможности подключения домовладений, за исключением домовладений, расположенных в границах территории садоводства | Наименование газораспределительной организации | Код объекта строительства | Адрес домовладения (домовладений), за исключением домовладения (домовладений), расположенного в границах территории садоводства, для которого реализуются мероприятия, необходимые для подключения (улица, номер домовладения) | Адрес домовладения (домовладений), за исключением домовладения (домовладений), расположенного в границах территории садоводства, для которого реализуются мероприятия, необходимые для создания технической возможности его подключения (улица, номер домовладения) | Общее количество домовладений, за исключением домовладений, расположенных в границах территории садоводства, для которых реализуются мероприятия, необходимые для подключения | Общее количество домовладений, за исключением домовладений, расположенных в границах территории садоводства, для которых реализуются мероприятия, необходимые для создания технической возможности их подключения | Срок догазификации | |
|---|---|---|---|---|---|---|---|---|---|---|---|
| | | | | | | | | | | месяц | год |
| 1 | 2 | 3 | 4 | 5 | 6 | 7 | 8 | 9 | 10 | 11 | 12 |
| 14035 | Среднеахтубинский муниципальный район | г. Краснослободск | строительство газопровода-ввода | ООО "Газпром газораспределение Волгоград" | 34-21-505-80087 | ул.Больничная, д.14/2 | | | | ноябрь | 2022 |
| 14036 | Среднеахтубинский муниципальный район | г. Краснослободск | врезка на участке заявителя (нулевая врезка) | ООО "Газпром газораспределение Волгоград" | 34-23-505-67184 | ул.Больничная, д.24 | | | | декабрь | 2023 |
| 14037 | Среднеахтубинский муниципальный район | г. Краснослободск | строительство газопровода-ввода | ООО "Газпром газораспределение Волгоград" | 34-21-505-81812 | ул.Больничная, д.47 | | | | октябрь | 2023 |
| 14038 | Среднеахтубинский муниципальный район | г. Краснослободск | строительство газопровода-ввода | ООО "Газпром газораспределение Волгоград" | 34-21-505-81815 | ул.Больничная, д.56 | | | | июль | 2023 |
| 14039 | Среднеахтубинский муниципальный район | г. Краснослободск | строительство газопровода-ввода | ООО "Газпром газораспределение Волгоград" | 34-24-505-67272 | ул.Больничная, д.7 | | | | июнь | 2025 |
| 14040 | Среднеахтубинский муниципальный район | г. Краснослободск | строительство газопровода-ввода | ООО "Газпром газораспределение Волгоград" | 34-22-505-90255 | ул.Больничная, д.71 | | | | октябрь | 2023 |
| 14041 | Среднеахтубинский муниципальный район | г. Краснослободск | строительство газопровода-ввода | ООО "Газпром газораспределение Волгоград" | 34-25-505-57046 | ул.Больничная, д.83 | | | | июль | 2025 |
| 14042 | Среднеахтубинский муниципальный район | г. Краснослободск | строительство газопровода-ввода | ООО "Газпром газораспределение Волгоград" | 34-22-505-70592 | ул.Больничная, д.86а | | | | август | 2027 |
| 14043 | Среднеахтубинский муниципальный район | г. Краснослободск | строительство газопровода-ввода | ООО "Газпром газораспределение Волгоград" | 34-22-505-70636 | ул.Больничная, д.88 | | | | январь | 2024 |
| 14044 | Среднеахтубинский муниципальный район | г. Краснослободск | строительство газопровода-ввода | ООО "Газпром газораспределение Волгоград" | 34-21-505-80969 | ул.Букатинская, д.2 | | | | июль | 2023 |
| 14045 | Среднеахтубинский муниципальный район | г. Краснослободск | строительство газопровода-ввода | ООО "Газпром газораспределение Волгоград" | 34-21-505-80109 | ул.Букатинская, д.8 | | | | октябрь | 2023 |

| № п/п | Муниципальное образование | Наименование населенного пункта | Мероприятия, необходимые для подключения или создания технической возможности подключения домовладений, за исключением домовладений, расположенных в границах территории садоводства | Наименование газораспределительной организации | Код объекта строительства | Адрес домовладения (домовладений), за исключением домовладения (домовладений), расположенного в границах территории садоводства, для которого реализуются мероприятия, необходимые для подключения (улица, номер домовладения) | Адрес домовладения (домовладений), за исключением домовладения (домовладений), расположенного в границах территории садоводства, для которого реализуются мероприятия, необходимые для создания технической возможности его подключения (улица, номер домовладения) | Общее количество домовладений, за исключением домовладений, расположенных в границах территории садоводства, для которых реализуются мероприятия, необходимые для подключения | Общее количество домовладений, за исключением домовладений, расположенных в границах территории садоводства, для которых реализуются мероприятия, необходимые для создания технической возможности их подключения | Срок догазификации | |
|---|---|---|---|---|---|---|---|---|---|---|---|
| | | | | | | | | | | месяц | год |
| 1 | 2 | 3 | 4 | 5 | 6 | 7 | 8 | 9 | 10 | 11 | 12 |
| 14046 | Среднеахтубинский муниципальный район | г. Краснослободск | строительство газопровода-ввода | ООО "Газпром газораспределение Волгоград" | 34-24-505-69008 | ул.Бутова, д.2 | | | | декабрь | 2024 |
| 14047 | Среднеахтубинский муниципальный район | г. Краснослободск | строительство газопровода-ввода | ООО "Газпром газораспределение Волгоград" | 34-21-505-80078 | ул.Бутова, д.23 | | | | декабрь | 2023 |
| 14048 | Среднеахтубинский муниципальный район | г. Краснослободск | строительство газопровода-ввода | ООО "Газпром газораспределение Волгоград" | 34-21-505-79172 | ул.Васильковая, д.2 | | | | сентябрь | 2023 |
| 14049 | Среднеахтубинский муниципальный район | г. Краснослободск | строительство газопровода-ввода | ООО "Газпром газораспределение Волгоград" | 34-21-505-79199 | ул.Ватутина, д.11 | | | | сентябрь | 2022 |
| 14050 | Среднеахтубинский муниципальный район | г. Краснослободск | строительство газопровода-ввода | ООО "Газпром газораспределение Волгоград" | 34-21-505-79208 | ул.Ватутина, д.14 | | | | сентябрь | 2022 |
| 14051 | Среднеахтубинский муниципальный район | г. Краснослободск | строительство газопровода-ввода | ООО "Газпром газораспределение Волгоград" | 34-24-505-67262 | ул.Ватутина, д.19 | | | | январь | 2028 |
| 14052 | Среднеахтубинский муниципальный район | г. Краснослободск | строительство газопровода-ввода | ООО "Газпром газораспределение Волгоград" | 34-21-505-81430 | ул.Ватутина, д.2 | | | | июль | 2023 |
| 14053 | Среднеахтубинский муниципальный район | г. Краснослободск | строительство газопровода-ввода | ООО "Газпром газораспределение Волгоград" | 34-21-505-80144 | ул.Ватутина, д.21 | | | | октябрь | 2023 |
| 14054 | Среднеахтубинский муниципальный район | г. Краснослободск | врезка на участке заявителя (нулевая врезка) | ООО "Газпром газораспределение Волгоград" | 34-25-505-57045 | ул.Ватутина, д.34 | | | | июль | 2025 |
| 14055 | Среднеахтубинский муниципальный район | г. Краснослободск | строительство газопровода-ввода | ООО "Газпром газораспределение Волгоград" | 34-25-505-58995 | ул.Ватутина, д.53 | | | | январь | 2025 |
| 14056 | Среднеахтубинский муниципальный район | г. Краснослободск | строительство газопровода-ввода | ООО "Газпром газораспределение Волгоград" | 34-25-505-57946 | ул.Ватутина, д.53а | | | | сентябрь | 2025 |

| № п/п | Муниципальное образование | Наименование населенного пункта | Мероприятия, необходимые для подключения или создания технической возможности подключения домовладений, за исключением домовладений, расположенных в границах территории садоводства | Наименование газораспределительной организации | Код объекта строительства | Адрес домовладения (домовладений), за исключением домовладения (домовладений), расположенного в границах территории садоводства, для которого реализуются мероприятия, необходимые для подключения (улица, номер домовладения) | Адрес домовладения (домовладений), за исключением домовладения (домовладений), расположенного в границах территории садоводства, для которого реализуются мероприятия, необходимые для создания технической возможности его подключения (улица, номер домовладения) | Общее количество домовладений, за исключением домовладений, расположенных в границах территории садоводства, для которых реализуются мероприятия, необходимые для подключения | Общее количество домовладений, за исключением домовладений, расположенных в границах территории садоводства, для которых реализуются мероприятия, необходимые для создания технической возможности их подключения | Срок догазификации | |
|---|---|---|---|---|---|---|---|---|---|---|---|
| | | | | | | | | | | месяц | год |
| 1 | 2 | 3 | 4 | 5 | 6 | 7 | 8 | 9 | 10 | 11 | 12 |
| 14057 | Среднеахтубинский муниципальный район | г. Краснослободск | строительство газопровода-ввода | ООО "Газпром газораспределение Волгоград" | 34-21-505-81421 | ул.Ватутина, д.56 | | | | август | 2023 |
| 14058 | Среднеахтубинский муниципальный район | г. Краснослободск | строительство газопровода-ввода | ООО "Газпром газораспределение Волгоград" | 34-21-505-79066 | ул.Ватутина, д.58 | | | | сентябрь | 2023 |
| 14059 | Среднеахтубинский муниципальный район | г. Краснослободск | строительство газопровода-ввода | ООО "Газпром газораспределение Волгоград" | 34-22-505-90324 | ул.Ватутина, д.8 | | | | декабрь | 2023 |
| 14060 | Среднеахтубинский муниципальный район | г. Краснослободск | строительство газопровода-ввода | ООО "Газпром газораспределение Волгоград" | 34-21-505-80150 | ул.Ватутина, д.8Б | | | | ноябрь | 2022 |
| 14061 | Среднеахтубинский муниципальный район | г. Краснослободск | строительство газопровода-ввода | ООО "Газпром газораспределение Волгоград" | 34-24-505-61387 | ул.Веселая, д.14а | | | | февраль | 2028 |
| 14062 | Среднеахтубинский муниципальный район | г. Краснослободск | строительство газопровода-ввода | ООО "Газпром газораспределение Волгоград" | 34-21-505-82806 | ул.Веселая, д.14б | | | | февраль | 2022 |
| 14063 | Среднеахтубинский муниципальный район | г. Краснослободск | строительство газопровода-ввода | ООО "Газпром газораспределение Волгоград" | 34-22-505-70584 | ул.Веселая, д.14В | | | | август | 2024 |
| 14064 | Среднеахтубинский муниципальный район | г. Краснослободск | строительство газопровода-ввода | ООО "Газпром газораспределение Волгоград" | 34-24-505-61381 | ул.Веселая, д.20б | | | | март | 2028 |
| 14065 | Среднеахтубинский муниципальный район | г. Краснослободск | строительство газопровода-ввода | ООО "Газпром газораспределение Волгоград" | 34-21-505-84491 | ул.Веселая, д.20В | | | | февраль | 2022 |
| 14066 | Среднеахтубинский муниципальный район | г. Краснослободск | строительство газопровода-ввода | ООО "Газпром газораспределение Волгоград" | 34-25-505-57044 | ул.Веселая, д.6 | | | | октябрь | 2025 |
| 14067 | Среднеахтубинский муниципальный район | г. Краснослободск | строительство газопровода-ввода | ООО "Газпром газораспределение Волгоград" | 34-24-505-67259 | ул.Веселая, д.8 | | | | декабрь | 2024 |

| № п/п | Муниципальное образование | Наименование населенного пункта | Мероприятия, необходимые для подключения или создания технической возможности подключения домовладений, за исключением домовладений, расположенных в границах территории садоводства | Наименование газораспределительной организации | Код объекта строительства | Адрес домовладения (домовладений), за исключением домовладения (домовладений), расположенного в границах территории садоводства, для которого реализуются мероприятия, необходимые для подключения (улица, номер домовладения) | Адрес домовладения (домовладений), за исключением домовладения (домовладений), расположенного в границах территории садоводства, для которого реализуются мероприятия, необходимые для создания технической возможности его подключения (улица, номер домовладения) | Общее количество домовладений, за исключением домовладений, расположенных в границах территории садоводства, для которых реализуются мероприятия, необходимые для подключения | Общее количество домовладений, за исключением домовладений, расположенных в границах территории садоводства, для которых реализуются мероприятия, необходимые для создания технической возможности их подключения | Срок догазификации | |
|---|---|---|---|---|---|---|---|---|---|---|---|
| | | | | | | | | | | месяц | год |
| 1 | 2 | 3 | 4 | 5 | 6 | 7 | 8 | 9 | 10 | 11 | 12 |
| 14068 | Среднеахтубинский муниципальный район | г. Краснослободск | строительство газопровода-ввода | ООО "Газпром газораспределение Волгоград" | 34-25-505-58994 | ул.Весенний, д.2 | | | | июль | 2025 |
| 14069 | Среднеахтубинский муниципальный район | г. Краснослободск | врезка на участке заявителя (нулевая врезка) | ООО "Газпром газораспределение Волгоград" | 34-24-505-67189 | ул.Волгодонская, д.10 | | | | июнь | 2028 |
| 14070 | Среднеахтубинский муниципальный район | г. Краснослободск | строительство газопровода-ввода | ООО "Газпром газораспределение Волгоград" | 34-22-505-70646 | ул.Волгодонская, д.14 | | | | январь | 2024 |
| 14071 | Среднеахтубинский муниципальный район | г. Краснослободск | строительство газопровода-ввода | ООО "Газпром газораспределение Волгоград" | 34-22-505-90325 | ул.Волгодонская, д.24 | | | | сентябрь | 2023 |
| 14072 | Среднеахтубинский муниципальный район | г. Краснослободск | строительство газопровода-ввода | ООО "Газпром газораспределение Волгоград" | 34-21-505-84451 | ул.Волгодонская, д.2а | | | | май | 2022 |
| 14073 | Среднеахтубинский муниципальный район | г. Краснослободск | строительство газопровода-ввода | ООО "Газпром газораспределение Волгоград" | 34-24-505-67208 | ул.Волгодонская, д.2Б | | | | октябрь | 2024 |
| 14074 | Среднеахтубинский муниципальный район | г. Краснослободск | строительство газопровода-ввода | ООО "Газпром газораспределение Волгоград" | 34-25-505-58993 | ул.Волгодонская, д.2г | | | | январь | 2025 |
| 14075 | Среднеахтубинский муниципальный район | г. Краснослободск | врезка на участке заявителя (нулевая врезка) | ООО "Газпром газораспределение Волгоград" | 34-23-505-69867 | ул.Волгодонская, д.5 | | | | ноябрь | 2023 |
| 14076 | Среднеахтубинский муниципальный район | г. Краснослободск | строительство газопровода-ввода | ООО "Газпром газораспределение Волгоград" | 34-22-505-70661 | ул.Волгодонская, д.9 | | | | декабрь | 2023 |
| 14077 | Среднеахтубинский муниципальный район | г. Краснослободск | врезка на участке заявителя (нулевая врезка) | ООО "Газпром газораспределение Волгоград" | 34-24-505-67206 | ул.Ворошиловская, д.23 | | | | октябрь | 2024 |
| 14078 | Среднеахтубинский муниципальный район | г. Краснослободск | строительство газопровода-ввода | ООО "Газпром газораспределение Волгоград" | 34-22-505-70665 | ул.Ворошиловская, д.25 | | | | сентябрь | 2024 |

| № п/п | Муниципальное образование | Наименование населенного пункта | Мероприятия, необходимые для подключения или создания технической возможности подключения домовладений, за исключением домовладений, расположенных в границах территории садоводства | Наименование газораспределительной организации | Код объекта строительства | Адрес домовладения (домовладений), за исключением домовладения (домовладений), расположенного в границах территории садоводства, для которого реализуются мероприятия, необходимые для подключения (улица, номер домовладения) | Адрес домовладения (домовладений), за исключением домовладения (домовладений), расположенного в границах территории садоводства, для которого реализуются мероприятия, необходимые для создания технической возможности его подключения (улица, номер домовладения) | Общее количество домовладений, за исключением домовладений, расположенных в границах территории садоводства, для которых реализуются мероприятия, необходимые для подключения | Общее количество домовладений, за исключением домовладений, расположенных в границах территории садоводства, для которых реализуются мероприятия, необходимые для создания технической возможности их подключения | Срок догазификации | |
|---|---|---|---|---|---|---|---|---|---|---|---|
| | | | | | | | | | | месяц | год |
| 1 | 2 | 3 | 4 | 5 | 6 | 7 | 8 | 9 | 10 | 11 | 12 |
| 14079 | Среднеахтубинский муниципальный район | г. Краснослободск | строительство газопровода-ввода | ООО "Газпром газораспределение Волгоград" | 34-22-505-70681 | ул.Ворошиловская, д.4 | | | | декабрь | 2023 |
| 14080 | Среднеахтубинский муниципальный район | г. Краснослободск | строительство газопровода-ввода | ООО "Газпром газораспределение Волгоград" | 34-22-505-70613 | ул.Восточная, д.10 | | | | август | 2024 |
| 14081 | Среднеахтубинский муниципальный район | г. Краснослободск | строительство газопровода-ввода | ООО "Газпром газораспределение Волгоград" | 34-24-505-69025 | ул.Восточная, д.12 а | | | | август | 2024 |
| 14082 | Среднеахтубинский муниципальный район | г. Краснослободск | строительство газопровода-ввода | ООО "Газпром газораспределение Волгоград" | 34-24-505-61378 | ул.Восточная, д.15 | | | | март | 2028 |
| 14083 | Среднеахтубинский муниципальный район | г. Краснослободск | строительство газопровода-ввода | ООО "Газпром газораспределение Волгоград" | 34-24-505-67242 | ул.Восточная, д.16 | | | | декабрь | 2024 |
| 14084 | Среднеахтубинский муниципальный район | г. Краснослободск | строительство газопровода-ввода | ООО "Газпром газораспределение Волгоград" | 34-23-505-70202 | ул.Восточная, д.2 | | | | июль | 2024 |
| 14085 | Среднеахтубинский муниципальный район | г. Краснослободск | строительство газопровода-ввода | ООО "Газпром газораспределение Волгоград" | 34-25-505-58992 | ул.Восточная, д.20 | | | | июнь | 2025 |
| 14086 | Среднеахтубинский муниципальный район | г. Краснослободск | строительство газопровода-ввода | ООО "Газпром газораспределение Волгоград" | 34-21-505-80914 | ул.Восточная, д.26 | | | | ноябрь | 2023 |
| 14087 | Среднеахтубинский муниципальный район | г. Краснослободск | строительство газопровода-ввода | ООО "Газпром газораспределение Волгоград" | 34-21-505-80925 | ул.Восточная, д.28 | | | | ноябрь | 2023 |
| 14088 | Среднеахтубинский муниципальный район | г. Краснослободск | строительство газопровода-ввода | ООО "Газпром газораспределение Волгоград" | 34-25-505-58097 | ул.Восточная, д.4 | | | | апрель | 2025 |
| 14089 | Среднеахтубинский муниципальный район | г. Краснослободск | строительство газопровода-ввода | ООО "Газпром газораспределение Волгоград" | 34-22-505-70664 | ул.Гагарина, д.10 | | | | ноябрь | 2023 |

| № п/п | Муниципальное образование | Наименование населенного пункта | Мероприятия, необходимые для подключения или создания технической возможности подключения домовладений, за исключением домовладений, расположенных в границах территории садоводства | Наименование газораспределительной организации | Код объекта строительства | Адрес домовладения (домовладений), за исключением домовладения (домовладений), расположенного в границах территории садоводства, для которого реализуются мероприятия, необходимые для подключения (улица, номер домовладения) | Адрес домовладения (домовладений), за исключением домовладения (домовладений), расположенного в границах территории садоводства, для которого реализуются мероприятия, необходимые для создания технической возможности его подключения (улица, номер домовладения) | Общее количество домовладений, за исключением домовладений, расположенных в границах территории садоводства, для которых реализуются мероприятия, необходимые для подключения | Общее количество домовладений, за исключением домовладений, расположенных в границах территории садоводства, для которых реализуются мероприятия, необходимые для создания технической возможности их подключения | Срок догазификации | |
|---|---|---|---|---|---|---|---|---|---|---|---|
| | | | | | | | | | | месяц | год |
| 1 | 2 | 3 | 4 | 5 | 6 | 7 | 8 | 9 | 10 | 11 | 12 |
| 14090 | Среднеахтубинский муниципальный район | г. Краснослободск | строительство газопровода-ввода | ООО "Газпром газораспределение Волгоград" | 34-21-505-80107 | ул.Гагарина, д.11 | | | | ноябрь | 2023 |
| 14091 | Среднеахтубинский муниципальный район | г. Краснослободск | строительство газопровода-ввода | ООО "Газпром газораспределение Волгоград" | 34-21-505-84448 | ул.Гагарина, д.12 | | | | февраль | 2022 |
| 14092 | Среднеахтубинский муниципальный район | г. Краснослободск | строительство газопровода-ввода | ООО "Газпром газораспределение Волгоград" | 34-21-505-79188 | ул.Гагарина, д.12а | | | | июль | 2022 |
| 14093 | Среднеахтубинский муниципальный район | г. Краснослободск | строительство газопровода-ввода | ООО "Газпром газораспределение Волгоград" | 34-21-505-81788 | ул.Гагарина, д.2 | | | | ноябрь | 2023 |
| 14094 | Среднеахтубинский муниципальный район | г. Краснослободск | строительство газопровода-ввода | ООО "Газпром газораспределение Волгоград" | 34-21-505-79111 | ул.Гагарина, д.20 | | | | август | 2023 |
| 14095 | Среднеахтубинский муниципальный район | г. Краснослободск | строительство газопровода-ввода | ООО "Газпром газораспределение Волгоград" | 34-25-505-58093 | ул.Гагарина, д.22 | | | | май | 2025 |
| 14096 | Среднеахтубинский муниципальный район | г. Краснослободск | строительство газопровода-ввода | ООО "Газпром газораспределение Волгоград" | 34-21-505-79174 | ул.Гагарина, д.23 | | | | июль | 2022 |
| 14097 | Среднеахтубинский муниципальный район | г. Краснослободск | строительство газопровода-ввода | ООО "Газпром газораспределение Волгоград" | 34-21-505-79064 | ул.Гагарина, д.27 | | | | сентябрь | 2023 |
| 14098 | Среднеахтубинский муниципальный район | г. Краснослободск | врезка на участке заявителя (нулевая врезка) | ООО "Газпром газораспределение Волгоград" | 34-22-505-76193 | ул.Гагарина, д.31 | | | | январь | 2022 |
| 14099 | Среднеахтубинский муниципальный район | г. Краснослободск | строительство газопровода-ввода | ООО "Газпром газораспределение Волгоград" | 34-21-505-80908 | ул.Гагарина, д.33 | | | | декабрь | 2023 |
| 14100 | Среднеахтубинский муниципальный район | г. Краснослободск | строительство газопровода-ввода | ООО "Газпром газораспределение Волгоград" | 34-24-505-61382 | ул.Гагарина, д.36 | | | | март | 2028 |

| № п/п | Муниципальное образование | Наименование населенного пункта | Мероприятия, необходимые для подключения или создания технической возможности подключения домовладений, за исключением домовладений, расположенных в границах территории садоводства | Наименование газораспределительной организации | Код объекта строительства | Адрес домовладения (домовладений), за исключением домовладения (домовладений), расположенного в границах территории садоводства, для которого реализуются мероприятия, необходимые для подключения (улица, номер домовладения) | Адрес домовладения (домовладений), за исключением домовладения (домовладений), расположенного в границах территории садоводства, для которого реализуются мероприятия, необходимые для создания технической возможности его подключения (улица, номер домовладения) | Общее количество домовладений, за исключением домовладений, расположенных в границах территории садоводства, для которых реализуются мероприятия, необходимые для подключения | Общее количество домовладений, за исключением домовладений, расположенных в границах территории садоводства, для которых реализуются мероприятия, необходимые для создания технической возможности их подключения | Срок догазификации | |
|---|---|---|---|---|---|---|---|---|---|---|---|
| | | | | | | | | | | месяц | год |
| 1 | 2 | 3 | 4 | 5 | 6 | 7 | 8 | 9 | 10 | 11 | 12 |
| 14101 | Среднеахтубинский муниципальный район | г. Краснослободск | врезка на участке заявителя (нулевая врезка) | ООО "Газпром газораспределение Волгоград" | 34-22-505-73315 | ул.Гагарина, д.47 | | | | ноябрь | 2023 |
| 14102 | Среднеахтубинский муниципальный район | г. Краснослободск | строительство газопровода-ввода | ООО "Газпром газораспределение Волгоград" | 34-21-505-80909 | ул.Гагарина, д.47а | | | | декабрь | 2023 |
| 14103 | Среднеахтубинский муниципальный район | г. Краснослободск | строительство газопровода-ввода | ООО "Газпром газораспределение Волгоград" | 34-21-505-80929 | ул.Гагарина, д.48 | | | | ноябрь | 2023 |
| 14104 | Среднеахтубинский муниципальный район | г. Краснослободск | строительство газопровода-ввода | ООО "Газпром газораспределение Волгоград" | 34-22-505-90327 | ул.Гагарина, д.53 | | | | июнь | 2023 |
| 14105 | Среднеахтубинский муниципальный район | г. Краснослободск | строительство газопровода-ввода | ООО "Газпром газораспределение Волгоград" | 34-21-505-81437 | ул.Гагарина, д.56 | | | | август | 2023 |
| 14106 | Среднеахтубинский муниципальный район | г. Краснослободск | строительство газопровода-ввода | ООО "Газпром газораспределение Волгоград" | 34-25-505-57043 | ул.Галицына, д.26 | | | | сентябрь | 2025 |
| 14107 | Среднеахтубинский муниципальный район | г. Краснослободск | строительство газопровода-ввода | ООО "Газпром газораспределение Волгоград" | 34-21-505-80083 | ул.Галицына, д.28 | | | | декабрь | 2023 |
| 14108 | Среднеахтубинский муниципальный район | г. Краснослободск | строительство газопровода-ввода | ООО "Газпром газораспределение Волгоград" | 34-24-505-62021 | ул.Галицына, д.30а | | | | сентябрь | 2024 |
| 14109 | Среднеахтубинский муниципальный район | г. Краснослободск | строительство газопровода-ввода | ООО "Газпром газораспределение Волгоград" | 34-21-505-80086 | ул.Галицына, д.36 | | | | декабрь | 2022 |
| 14110 | Среднеахтубинский муниципальный район | г. Краснослободск | врезка на участке заявителя (нулевая врезка) | ООО "Газпром газораспределение Волгоград" | 34-23-505-68978 | ул.Галицына, д.38 | | | | июнь | 2023 |
| 14111 | Среднеахтубинский муниципальный район | г. Краснослободск | строительство газопровода-ввода | ООО "Газпром газораспределение Волгоград" | 34-23-505-61958 | ул.Галицына, д.9 | | | | июнь | 2025 |

| № п/п | Муниципальное образование | Наименование населенного пункта | Мероприятия, необходимые для подключения или создания технической возможности подключения домовладений, за исключением домовладений, расположенных в границах территории садоводства | Наименование газораспределительной организации | Код объекта строительства | Адрес домовладения (домовладений), за исключением домовладения (домовладений), расположенного в границах территории садоводства, для которого реализуются мероприятия, необходимые для подключения (улица, номер домовладения) | Адрес домовладения (домовладений), за исключением домовладения (домовладений), расположенного в границах территории садоводства, для которого реализуются мероприятия, необходимые для создания технической возможности его подключения (улица, номер домовладения) | Общее количество домовладений, за исключением домовладений, расположенных в границах территории садоводства, для которых реализуются мероприятия, необходимые для подключения | Общее количество домовладений, за исключением домовладений, расположенных в границах территории садоводства, для которых реализуются мероприятия, необходимые для создания технической возможности их подключения | Срок догазификации | |
|---|---|---|---|---|---|---|---|---|---|---|---|
| | | | | | | | | | | месяц | год |
| 1 | 2 | 3 | 4 | 5 | 6 | 7 | 8 | 9 | 10 | 11 | 12 |
| 14112 | Среднеахтубинский муниципальный район | г. Краснослободск | строительство газопровода-ввода | ООО "Газпром газораспределение Волгоград" | 34-24-505-67268 | ул.Герцена, д.16А | | | | июнь | 2025 |
| 14113 | Среднеахтубинский муниципальный район | г. Краснослободск | врезка на участке заявителя (нулевая врезка) | ООО "Газпром газораспределение Волгоград" | 34-23-505-67177 | ул.Герцена, д.17а | | | | сентябрь | 2023 |
| 14114 | Среднеахтубинский муниципальный район | г. Краснослободск | строительство газопровода-ввода | ООО "Газпром газораспределение Волгоград" | 34-24-505-69010 | ул.Герцена, д.27 | | | | декабрь | 2024 |
| 14115 | Среднеахтубинский муниципальный район | г. Краснослободск | строительство газопровода-ввода | ООО "Газпром газораспределение Волгоград" | 34-21-505-80958 | ул.Герцена, д.32 | | | | август | 2023 |
| 14116 | Среднеахтубинский муниципальный район | г. Краснослободск | строительство газопровода-ввода | ООО "Газпром газораспределение Волгоград" | 34-21-505-79101 | ул.Герцена, д.34 | | | | сентябрь | 2023 |
| 14117 | Среднеахтубинский муниципальный район | г. Краснослободск | строительство газопровода-ввода | ООО "Газпром газораспределение Волгоград" | 34-21-505-79163 | ул.Герцена, д.36 | | | | июль | 2023 |
| 14118 | Среднеахтубинский муниципальный район | г. Краснослободск | строительство газопровода-ввода | ООО "Газпром газораспределение Волгоград" | 34-21-505-80152 | ул.Герцена, д.38 | | | | декабрь | 2023 |
| 14119 | Среднеахтубинский муниципальный район | г. Краснослободск | строительство газопровода-ввода | ООО "Газпром газораспределение Волгоград" | 34-23-505-61957 | ул.Гоголя, д.16 | | | | август | 2023 |
| 14120 | Среднеахтубинский муниципальный район | г. Краснослободск | врезка на участке заявителя (нулевая врезка) | ООО "Газпром газораспределение Волгоград" | 34-23-505-67181 | ул.Гоголя, д.18 | | | | октябрь | 2023 |
| 14121 | Среднеахтубинский муниципальный район | г. Краснослободск | строительство газопровода-ввода | ООО "Газпром газораспределение Волгоград" | 34-21-505-81438 | ул.Гоголя, д.28 | | | | ноябрь | 2022 |
| 14122 | Среднеахтубинский муниципальный район | г. Краснослободск | врезка на участке заявителя (нулевая врезка) | ООО "Газпром газораспределение Волгоград" | 34-24-505-58991 | ул.Гоголя, д.30 | | | | ноябрь | 2024 |

| № п/п | Муниципальное образование | Наименование населенного пункта | Мероприятия, необходимые для подключения или создания технической возможности подключения домовладений, за исключением домовладений, расположенных в границах территории садоводства | Наименование газораспределительной организации | Код объекта строительства | Адрес домовладения (домовладений), за исключением домовладения (домовладений), расположенного в границах территории садоводства, для которого реализуются мероприятия, необходимые для подключения (улица, номер домовладения) | Адрес домовладения (домовладений), за исключением домовладения (домовладений), расположенного в границах территории садоводства, для которого реализуются мероприятия, необходимые для создания технической возможности его подключения (улица, номер домовладения) | Общее количество домовладений, за исключением домовладений, расположенных в границах территории садоводства, для которых реализуются мероприятия, необходимые для подключения | Общее количество домовладений, за исключением домовладений, расположенных в границах территории садоводства, для которых реализуются мероприятия, необходимые для создания технической возможности их подключения | Срок догазификации | |
|---|---|---|---|---|---|---|---|---|---|---|---|
| | | | | | | | | | | месяц | год |
| 1 | 2 | 3 | 4 | 5 | 6 | 7 | 8 | 9 | 10 | 11 | 12 |
| 14123 | Среднеахтубинский муниципальный район | г. Краснослободск | врезка на участке заявителя (нулевая врезка) | ООО "Газпром газораспределение Волгоград" | 34-23-505-67199 | ул.Гоголя, д.32 | | | | сентябрь | 2024 |
| 14124 | Среднеахтубинский муниципальный район | г. Краснослободск | строительство газопровода-ввода | ООО "Газпром газораспределение Волгоград" | 34-21-505-80942 | ул.Горького, д.1 | | | | октябрь | 2023 |
| 14125 | Среднеахтубинский муниципальный район | г. Краснослободск | врезка на участке заявителя (нулевая врезка) | ООО "Газпром газораспределение Волгоград" | 34-24-505-65156 | ул.Горького, д.12 | | | | март | 2024 |
| 14126 | Среднеахтубинский муниципальный район | г. Краснослободск | строительство газопровода-ввода | ООО "Газпром газораспределение Волгоград" | 34-25-505-57042 | ул.Горького, д.18 | | | | ноябрь | 2025 |
| 14127 | Среднеахтубинский муниципальный район | г. Краснослободск | строительство газопровода-ввода | ООО "Газпром газораспределение Волгоград" | 34-24-505-65137 | ул.Горького, д.30 | | | | июнь | 2023 |
| 14128 | Среднеахтубинский муниципальный район | г. Краснослободск | строительство газопровода-ввода | ООО "Газпром газораспределение Волгоград" | 34-23-505-69041 | ул.Горького, д.334 | | | | декабрь | 2024 |
| 14129 | Среднеахтубинский муниципальный район | г. Краснослободск | строительство газопровода-ввода | ООО "Газпром газораспределение Волгоград" | 34-24-505-61396 | ул.Горького, д.34б | | | | март | 2028 |
| 14130 | Среднеахтубинский муниципальный район | г. Краснослободск | строительство газопровода-ввода | ООО "Газпром газораспределение Волгоград" | 34-24-505-61405 | ул.Горького, д.34в | | | | декабрь | 2024 |
| 14131 | Среднеахтубинский муниципальный район | г. Краснослободск | строительство газопровода-ввода | ООО "Газпром газораспределение Волгоград" | 34-21-505-80119 | ул.Горького, д.38 | | | | октябрь | 2023 |
| 14132 | Среднеахтубинский муниципальный район | г. Краснослободск | строительство газопровода-ввода | ООО "Газпром газораспределение Волгоград" | 34-23-505-69037 | ул.Горького, д.41 | | | | октябрь | 2024 |
| 14133 | Среднеахтубинский муниципальный район | г. Краснослободск | строительство газопровода-ввода | ООО "Газпром газораспределение Волгоград" | 34-21-505-80116 | ул.Горького, д.46 | | | | ноябрь | 2023 |

| № п/п | Муниципальное образование | Наименование населенного пункта | Мероприятия, необходимые для подключения или создания технической возможности подключения домовладений, за исключением домовладений, расположенных в границах территории садоводства | Наименование газораспределительной организации | Код объекта строительства | Адрес домовладения (домовладений), за исключением домовладения (домовладений), расположенного в границах территории садоводства, для которого реализуются мероприятия, необходимые для подключения (улица, номер домовладения) | Адрес домовладения (домовладений), за исключением домовладения (домовладений), расположенного в границах территории садоводства, для которого реализуются мероприятия, необходимые для создания технической возможности его подключения (улица, номер домовладения) | Общее количество домовладений, за исключением домовладений, расположенных в границах территории садоводства, для которых реализуются мероприятия, необходимые для подключения | Общее количество домовладений, за исключением домовладений, расположенных в границах территории садоводства, для которых реализуются мероприятия, необходимые для создания технической возможности их подключения | Срок догазификации | |
|---|---|---|---|---|---|---|---|---|---|---|---|
| | | | | | | | | | | месяц | год |
| 1 | 2 | 3 | 4 | 5 | 6 | 7 | 8 | 9 | 10 | 11 | 12 |
| 14134 | Среднеахтубинский муниципальный район | г. Краснослободск | врезка на участке заявителя (нулевая врезка) | ООО "Газпром газораспределение Волгоград" | 34-24-505-67207 | ул.Горького, д.49 | | | | май | 2025 |
| 14135 | Среднеахтубинский муниципальный район | г. Краснослободск | строительство газопровода-ввода | ООО "Газпром газораспределение Волгоград" | 34-21-505-79108 | ул.Горького, д.50 | | | | август | 2023 |
| 14136 | Среднеахтубинский муниципальный район | г. Краснослободск | строительство газопровода-ввода | ООО "Газпром газораспределение Волгоград" | 34-22-505-90328 | ул.Горького, д.65 | | | | декабрь | 2023 |
| 14137 | Среднеахтубинский муниципальный район | г. Краснослободск | строительство газопровода-ввода | ООО "Газпром газораспределение Волгоград" | 34-21-505-79164 | ул.Горького, д.73 | | | | июль | 2022 |
| 14138 | Среднеахтубинский муниципальный район | г. Краснослободск | строительство газопровода-ввода | ООО "Газпром газораспределение Волгоград" | 34-21-505-79077 | ул.Горького, д.75 | | | | сентябрь | 2023 |
| 14139 | Среднеахтубинский муниципальный район | г. Краснослободск | строительство газопровода-ввода | ООО "Газпром газораспределение Волгоград" | 34-24-505-65157 | ул.Горького, д.7а | | | | октябрь | 2022 |
| 14140 | Среднеахтубинский муниципальный район | г. Краснослободск | строительство газопровода-ввода | ООО "Газпром газораспределение Волгоград" | 34-21-505-79197 | ул.Горького, д.83 | | | | июль | 2022 |
| 14141 | Среднеахтубинский муниципальный район | г. Краснослободск | строительство газопровода-ввода | ООО "Газпром газораспределение Волгоград" | 34-22-505-70606 | ул.Дальняя, д.15 | | | | август | 2024 |
| 14142 | Среднеахтубинский муниципальный район | г. Краснослободск | строительство газопровода-ввода | ООО "Газпром газораспределение Волгоград" | 34-24-505-62007 | ул.Дальняя, д.17 | | | | ноябрь | 2024 |
| 14143 | Среднеахтубинский муниципальный район | г. Краснослободск | строительство газопровода-ввода | ООО "Газпром газораспределение Волгоград" | 34-24-505-61398 | ул.Дальняя, д.8 | | | | февраль | 2028 |
| 14144 | Среднеахтубинский муниципальный район | г. Краснослободск | строительство газопровода-ввода | ООО "Газпром газораспределение Волгоград" | 34-21-505-80108 | ул.Дзержинского, д.119 | | | | октябрь | 2023 |

| № п/п | Муниципальное образование | Наименование населенного пункта | Мероприятия, необходимые для подключения или создания технической возможности подключения домовладений, за исключением домовладений, расположенных в границах территории садоводства | Наименование газораспределительной организации | Код объекта строительства | Адрес домовладения (домовладений), за исключением домовладения (домовладений), расположенного в границах территории садоводства, для которого реализуются мероприятия, необходимые для подключения (улица, номер домовладения) | Адрес домовладения (домовладений), за исключением домовладения (домовладений), расположенного в границах территории садоводства, для которого реализуются мероприятия, необходимые для создания технической возможности его подключения (улица, номер домовладения) | Общее количество домовладений, за исключением домовладений, расположенных в границах территории садоводства, для которых реализуются мероприятия, необходимые для подключения | Общее количество домовладений, за исключением домовладений, расположенных в границах территории садоводства, для которых реализуются мероприятия, необходимые для создания технической возможности их подключения | Срок догазификации | |
|---|---|---|---|---|---|---|---|---|---|---|---|
| | | | | | | | | | | месяц | год |
| 1 | 2 | 3 | 4 | 5 | 6 | 7 | 8 | 9 | 10 | 11 | 12 |
| 14145 | Среднеахтубинский муниципальный район | г. Краснослободск | строительство газопровода-ввода | ООО "Газпром газораспределение Волгоград" | 34-22-505-90329 | ул.Дзержинского, д.120 | | | | ноябрь | 2023 |
| 14146 | Среднеахтубинский муниципальный район | г. Краснослободск | строительство газопровода-ввода | ООО "Газпром газораспределение Волгоград" | 34-21-505-79122 | ул.Дзержинского, д.13 | | | | июль | 2022 |
| 14147 | Среднеахтубинский муниципальный район | г. Краснослободск | строительство газопровода-ввода | ООО "Газпром газораспределение Волгоград" | 34-21-505-80951 | ул.Дзержинского, д.23 | | | | октябрь | 2023 |
| 14148 | Среднеахтубинский муниципальный район | г. Краснослободск | строительство газопровода-ввода | ООО "Газпром газораспределение Волгоград" | 34-21-505-82289 | ул.Дзержинского, д.28 | | | | июнь | 2022 |
| 14149 | Среднеахтубинский муниципальный район | г. Краснослободск | строительство газопровода-ввода | ООО "Газпром газораспределение Волгоград" | 34-24-505-69034 | ул.Дзержинского, д.32 | | | | декабрь | 2024 |
| 14150 | Среднеахтубинский муниципальный район | г. Краснослободск | строительство газопровода-ввода | ООО "Газпром газораспределение Волгоград" | 34-23-505-61956 | ул.Дзержинского, д.34 | | | | январь | 2023 |
| 14151 | Среднеахтубинский муниципальный район | г. Краснослободск | строительство газопровода-ввода | ООО "Газпром газораспределение Волгоград" | 34-21-505-79129 | ул.Дзержинского, д.36 | | | | июль | 2022 |
| 14152 | Среднеахтубинский муниципальный район | г. Краснослободск | врезка на участке заявителя (нулевая врезка) | ООО "Газпром газораспределение Волгоград" | 34-25-505-58990 | ул.Дзержинского, д.37 | | | | январь | 2025 |
| 14153 | Среднеахтубинский муниципальный район | г. Краснослободск | строительство газопровода-ввода | ООО "Газпром газораспределение Волгоград" | 34-23-505-69040 | ул.Дзержинского, д.39 | | | | декабрь | 2024 |
| 14154 | Среднеахтубинский муниципальный район | г. Краснослободск | строительство газопровода-ввода | ООО "Газпром газораспределение Волгоград" | 34-25-505-58989 | ул.Дзержинского, д.46 | | | | апрель | 2025 |
| 14155 | Среднеахтубинский муниципальный район | г. Краснослободск | строительство газопровода-ввода | ООО "Газпром газораспределение Волгоград" | 34-21-505-84497 | ул.Дзержинского, д.49 | | | | июнь | 2025 |

| № п/п | Муниципальное образование | Наименование населенного пункта | Мероприятия, необходимые для подключения или создания технической возможности подключения домовладений, за исключением домовладений, расположенных в границах территории садоводства | Наименование газораспределительной организации | Код объекта строительства | Адрес домовладения (домовладений), за исключением домовладения (домовладений), расположенного в границах территории садоводства, для которого реализуются мероприятия, необходимые для подключения (улица, номер домовладения) | Адрес домовладения (домовладений), за исключением домовладения (домовладений), расположенного в границах территории садоводства, для которого реализуются мероприятия, необходимые для создания технической возможности его подключения (улица, номер домовладения) | Общее количество домовладений, за исключением домовладений, расположенных в границах территории садоводства, для которых реализуются мероприятия, необходимые для подключения | Общее количество домовладений, за исключением домовладений, расположенных в границах территории садоводства, для которых реализуются мероприятия, необходимые для создания технической возможности их подключения | Срок догазификации | |
|---|---|---|---|---|---|---|---|---|---|---|---|
| | | | | | | | | | | месяц | год |
| 1 | 2 | 3 | 4 | 5 | 6 | 7 | 8 | 9 | 10 | 11 | 12 |
| 14156 | Среднеахтубинский муниципальный район | г. Краснослободск | строительство газопровода-ввода | ООО "Газпром газораспределение Волгоград" | 34-21-505-81835 | ул.Дзержинского, д.51 | | | | январь | 2023 |
| 14157 | Среднеахтубинский муниципальный район | г. Краснослободск | строительство газопровода-ввода | ООО "Газпром газораспределение Волгоград" | 34-24-505-67266 | ул.Дзержинского, д.58 | | | | май | 2025 |
| 14158 | Среднеахтубинский муниципальный район | г. Краснослободск | строительство газопровода-ввода | ООО "Газпром газораспределение Волгоград" | 34-21-505-80105 | ул.Дзержинского, д.61 | | | | ноябрь | 2023 |
| 14159 | Среднеахтубинский муниципальный район | г. Краснослободск | строительство газопровода-ввода | ООО "Газпром газораспределение Волгоград" | 34-25-505-58988 | ул.Дзержинского, д.64 | | | | июнь | 2025 |
| 14160 | Среднеахтубинский муниципальный район | г. Краснослободск | строительство газопровода-ввода | ООО "Газпром газораспределение Волгоград" | 34-21-505-79074 | ул.Дзержинского, д.7 | | | | сентябрь | 2023 |
| 14161 | Среднеахтубинский муниципальный район | г. Краснослободск | строительство газопровода-ввода | ООО "Газпром газораспределение Волгоград" | 34-24-505-69032 | ул.Дзержинского, д.77 | | | | декабрь | 2024 |
| 14162 | Среднеахтубинский муниципальный район | г. Краснослободск | строительство газопровода-ввода | ООО "Газпром газораспределение Волгоград" | 34-25-505-58987 | ул.Дзержинского, д.79 | | | | август | 2025 |
| 14163 | Среднеахтубинский муниципальный район | г. Краснослободск | строительство газопровода-ввода | ООО "Газпром газораспределение Волгоград" | 34-21-505-79094 | ул.Дзержинского, д.7а | | | | июль | 2025 |
| 14164 | Среднеахтубинский муниципальный район | г. Краснослободск | строительство газопровода-ввода | ООО "Газпром газораспределение Волгоград" | 34-21-505-84442 | ул.Дзержинского, д.80 | | | | июнь | 2022 |
| 14165 | Среднеахтубинский муниципальный район | г. Краснослободск | строительство газопровода-ввода | ООО "Газпром газораспределение Волгоград" | 34-24-505-69030 | ул.Дзержинского, д.81 | | | | декабрь | 2024 |
| 14166 | Среднеахтубинский муниципальный район | г. Краснослободск | строительство газопровода-ввода | ООО "Газпром газораспределение Волгоград" | 34-24-505-69538 | ул.Дзержинского, д.87 | | | | ноябрь | 2027 |

| № п/п | Муниципальное образование | Наименование населенного пункта | Мероприятия, необходимые для подключения или создания технической возможности подключения домовладений, за исключением домовладений, расположенных в границах территории садоводства | Наименование газораспределительной организации | Код объекта строительства | Адрес домовладения (домовладений), за исключением домовладения (домовладений), расположенного в границах территории садоводства, для которого реализуются мероприятия, необходимые для подключения (улица, номер домовладения) | Адрес домовладения (домовладений), за исключением домовладения (домовладений), расположенного в границах территории садоводства, для которого реализуются мероприятия, необходимые для создания технической возможности его подключения (улица, номер домовладения) | Общее количество домовладений, за исключением домовладений, расположенных в границах территории садоводства, для которых реализуются мероприятия, необходимые для подключения | Общее количество домовладений, за исключением домовладений, расположенных в границах территории садоводства, для которых реализуются мероприятия, необходимые для создания технической возможности их подключения | Срок догазификации | |
|---|---|---|---|---|---|---|---|---|---|---|---|
| | | | | | | | | | | месяц | год |
| 1 | 2 | 3 | 4 | 5 | 6 | 7 | 8 | 9 | 10 | 11 | 12 |
| 14167 | Среднеахтубинский муниципальный район | г. Краснослободск | строительство газопровода-ввода | ООО "Газпром газораспределение Волгоград" | 34-25-505-58986 | ул.Дзержинского, д.9 | | | | август | 2025 |
| 14168 | Среднеахтубинский муниципальный район | г. Краснослободск | строительство газопровода-ввода | ООО "Газпром газораспределение Волгоград" | 34-21-505-80911 | ул.Дзержинского, д.94 | | | | ноябрь | 2023 |
| 14169 | Среднеахтубинский муниципальный район | г. Краснослободск | строительство газопровода-ввода | ООО "Газпром газораспределение Волгоград" | 34-22-505-90330 | ул.Дзержинского, д.96 | | | | июль | 2023 |
| 14170 | Среднеахтубинский муниципальный район | г. Краснослободск | строительство газопровода-ввода | ООО "Газпром газораспределение Волгоград" | 34-21-505-79160 | ул.Добролюбова, д.13 | | | | декабрь | 2023 |
| 14171 | Среднеахтубинский муниципальный район | г. Краснослободск | строительство газопровода-ввода | ООО "Газпром газораспределение Волгоград" | 34-24-505-61389 | ул.Добролюбова, д.14 | | | | март | 2028 |
| 14172 | Среднеахтубинский муниципальный район | г. Краснослободск | строительство газопровода-ввода | ООО "Газпром газораспределение Волгоград" | 34-21-505-79162 | ул.Добролюбова, д.15 | | | | июль | 2023 |
| 14173 | Среднеахтубинский муниципальный район | г. Краснослободск | строительство газопровода-ввода | ООО "Газпром газораспределение Волгоград" | 34-21-505-79096 | ул.Добролюбова, д.17 | | | | август | 2023 |
| 14174 | Среднеахтубинский муниципальный район | г. Краснослободск | строительство газопровода-ввода | ООО "Газпром газораспределение Волгоград" | 34-21-505-80145 | ул.Добролюбова, д.23 | | | | октябрь | 2023 |
| 14175 | Среднеахтубинский муниципальный район | г. Краснослободск | строительство газопровода-ввода | ООО "Газпром газораспределение Волгоград" | 34-25-505-58985 | ул.Добролюбова, д.29 | | | | январь | 2025 |
| 14176 | Среднеахтубинский муниципальный район | г. Краснослободск | строительство газопровода-ввода | ООО "Газпром газораспределение Волгоград" | 34-21-505-79159 | ул.Добролюбова, д.2В | | | | июль | 2022 |
| 14177 | Среднеахтубинский муниципальный район | г. Краснослободск | строительство газопровода-ввода | ООО "Газпром газораспределение Волгоград" | 34-22-505-90331 | ул.Добролюбова, д.3 | | | | июль | 2023 |

| № п/п | Муниципальное образование | Наименование населенного пункта | Мероприятия, необходимые для подключения или создания технической возможности подключения домовладений, за исключением домовладений, расположенных в границах территории садоводства | Наименование газораспределительной организации | Код объекта строительства | Адрес домовладения (домовладений), за исключением домовладения (домовладений), расположенного в границах территории садоводства, для которого реализуются мероприятия, необходимые для подключения (улица, номер домовладения) | Адрес домовладения (домовладений), за исключением домовладения (домовладений), расположенного в границах территории садоводства, для которого реализуются мероприятия, необходимые для создания технической возможности его подключения (улица, номер домовладения) | Общее количество домовладений, за исключением домовладений, расположенных в границах территории садоводства, для которых реализуются мероприятия, необходимые для подключения | Общее количество домовладений, за исключением домовладений, расположенных в границах территории садоводства, для которых реализуются мероприятия, необходимые для создания технической возможности их подключения | Срок догазификации | |
|---|---|---|---|---|---|---|---|---|---|---|---|
| | | | | | | | | | | месяц | год |
| 1 | 2 | 3 | 4 | 5 | 6 | 7 | 8 | 9 | 10 | 11 | 12 |
| 14178 | Среднеахтубинский муниципальный район | г. Краснослободск | строительство газопровода-ввода | ООО "Газпром газораспределение Волгоград" | 34-25-505-58984 | ул.Добролюбова, д.31 | | | | январь | 2025 |
| 14179 | Среднеахтубинский муниципальный район | г. Краснослободск | строительство газопровода-ввода | ООО "Газпром газораспределение Волгоград" | 34-21-505-81409 | ул.Добролюбова, д.39 | | | | сентябрь | 2023 |
| 14180 | Среднеахтубинский муниципальный район | г. Краснослободск | строительство газопровода-ввода | ООО "Газпром газораспределение Волгоград" | 34-21-505-80143 | ул.Добролюбова, д.5 | | | | ноябрь | 2023 |
| 14181 | Среднеахтубинский муниципальный район | г. Краснослободск | строительство газопровода-ввода | ООО "Газпром газораспределение Волгоград" | 34-21-505-80128 | ул.Добролюбова, д.7 | | | | ноябрь | 2023 |
| 14182 | Среднеахтубинский муниципальный район | г. Краснослободск | врезка на участке заявителя (нулевая врезка) | ООО "Газпром газораспределение Волгоград" | 34-22-505-73314 | ул.Достоевского, д.26 | | | | ноябрь | 2023 |
| 14183 | Среднеахтубинский муниципальный район | г. Краснослободск | врезка на участке заявителя (нулевая врезка) | ООО "Газпром газораспределение Волгоград" | 34-22-505-78592 | ул.Достоевского, д.27 | | | | октябрь | 2022 |
| 14184 | Среднеахтубинский муниципальный район | г. Краснослободск | врезка на участке заявителя (нулевая врезка) | ООО "Газпром газораспределение Волгоград" | 34-25-505-57948 | ул.Достоевского, д.3 | | | | июнь | 2025 |
| 14185 | Среднеахтубинский муниципальный район | г. Краснослободск | строительство газопровода-ввода | ООО "Газпром газораспределение Волгоград" | 34-21-505-80927 | ул.Достоевского, д.40 | | | | ноябрь | 2023 |
| 14186 | Среднеахтубинский муниципальный район | г. Краснослободск | врезка на участке заявителя (нулевая врезка) | ООО "Газпром газораспределение Волгоград" | 34-22-505-71594 | ул.Достоевского, д.41 | | | | декабрь | 2023 |
| 14187 | Среднеахтубинский муниципальный район | г. Краснослободск | строительство газопровода-ввода | ООО "Газпром газораспределение Волгоград" | 34-21-505-81402 | ул.Достоевского, д.42 | | | | октябрь | 2023 |
| 14188 | Среднеахтубинский муниципальный район | г. Краснослободск | строительство газопровода-ввода | ООО "Газпром газораспределение Волгоград" | 34-22-505-90257 | ул.Достоевского, д.46 | | | | декабрь | 2023 |

| № п/п | Муниципальное образование | Наименование населенного пункта | Мероприятия, необходимые для подключения или создания технической возможности подключения домовладений, за исключением домовладений, расположенных в границах территории садоводства | Наименование газораспределительной организации | Код объекта строительства | Адрес домовладения (домовладений), за исключением домовладения (домовладений), расположенного в границах территории садоводства, для которого реализуются мероприятия, необходимые для подключения (улица, номер домовладения) | Адрес домовладения (домовладений), за исключением домовладения (домовладений), расположенного в границах территории садоводства, для которого реализуются мероприятия, необходимые для создания технической возможности его подключения (улица, номер домовладения) | Общее количество домовладений, за исключением домовладений, расположенных в границах территории садоводства, для которых реализуются мероприятия, необходимые для подключения | Общее количество домовладений, за исключением домовладений, расположенных в границах территории садоводства, для которых реализуются мероприятия, необходимые для создания технической возможности их подключения | Срок догазификации | |
|---|---|---|---|---|---|---|---|---|---|---|---|
| | | | | | | | | | | месяц | год |
| 1 | 2 | 3 | 4 | 5 | 6 | 7 | 8 | 9 | 10 | 11 | 12 |
| 14189 | Среднеахтубинский муниципальный район | г. Краснослободск | врезка на участке заявителя (нулевая врезка) | ООО "Газпром газораспределение Волгоград" | 34-22-505-67150 | ул.Достоевского, д.47 | | | | ноябрь | 2022 |
| 14190 | Среднеахтубинский муниципальный район | г. Краснослободск | строительство газопровода-ввода | ООО "Газпром газораспределение Волгоград" | 34-24-505-62011 | ул.Достоевского, д.50 | | | | март | 2028 |
| 14191 | Среднеахтубинский муниципальный район | г. Краснослободск | строительство газопровода-ввода | ООО "Газпром газораспределение Волгоград" | 34-22-505-70528 | ул.Дубовая Роща, д.19б | | | | январь | 2024 |
| 14192 | Среднеахтубинский муниципальный район | г. Краснослободск | строительство газопровода-ввода | ООО "Газпром газораспределение Волгоград" | 34-21-505-80872 | ул.Дубовая Роща, д.21а | | | | декабрь | 2023 |
| 14193 | Среднеахтубинский муниципальный район | г. Краснослободск | строительство газопровода-ввода | ООО "Газпром газораспределение Волгоград" | 34-22-505-70534 | ул.Дубовая Роща, д.4 | | | | ноябрь | 2023 |
| 14194 | Среднеахтубинский муниципальный район | г. Краснослободск | строительство газопровода-ввода | ООО "Газпром газораспределение Волгоград" | 34-21-505-84441 | ул.Есенина, д.10 | | | | июль | 2023 |
| 14195 | Среднеахтубинский муниципальный район | г. Краснослободск | строительство газопровода-ввода | ООО "Газпром газораспределение Волгоград" | 34-21-505-81436 | ул.Есенина, д.24 | | | | июль | 2022 |
| 14196 | Среднеахтубинский муниципальный район | г. Краснослободск | строительство газопровода-ввода | ООО "Газпром газораспределение Волгоград" | 34-21-505-79187 | ул.Есенина, д.24 а | | | | июнь | 2022 |
| 14197 | Среднеахтубинский муниципальный район | г. Краснослободск | врезка на участке заявителя (нулевая врезка) | ООО "Газпром газораспределение Волгоград" | 34-22-505-77551 | ул.Есенина, д.27а | | | | июнь | 2023 |
| 14198 | Среднеахтубинский муниципальный район | г. Краснослободск | строительство газопровода-ввода | ООО "Газпром газораспределение Волгоград" | 34-21-505-82297 | ул.Есенина, д.3 | | | | май | 2022 |
| 14199 | Среднеахтубинский муниципальный район | г. Краснослободск | врезка на участке заявителя (нулевая врезка) | ООО "Газпром газораспределение Волгоград" | 34-25-505-57041 | ул.Есенина, д.37а | | | | март | 2025 |

| № п/п | Муниципальное образование | Наименование населенного пункта | Мероприятия, необходимые для подключения или создания технической возможности подключения домовладений, за исключением домовладений, расположенных в границах территории садоводства | Наименование газораспределительной организации | Код объекта строительства | Адрес домовладения (домовладений), за исключением домовладения (домовладений), расположенного в границах территории садоводства, для которого реализуются мероприятия, необходимые для подключения (улица, номер домовладения) | Адрес домовладения (домовладений), за исключением домовладения (домовладений), расположенного в границах территории садоводства, для которого реализуются мероприятия, необходимые для создания технической возможности его подключения (улица, номер домовладения) | Общее количество домовладений, за исключением домовладений, расположенных в границах территории садоводства, для которых реализуются мероприятия, необходимые для подключения | Общее количество домовладений, за исключением домовладений, расположенных в границах территории садоводства, для которых реализуются мероприятия, необходимые для создания технической возможности их подключения | Срок догазификации | |
|---|---|---|---|---|---|---|---|---|---|---|---|
| | | | | | | | | | | месяц | год |
| 1 | 2 | 3 | 4 | 5 | 6 | 7 | 8 | 9 | 10 | 11 | 12 |
| 14200 | Среднеахтубинский муниципальный район | г. Краснослободск | строительство газопровода-ввода | ООО "Газпром газораспределение Волгоград" | 34-21-505-84506 | ул.Есенина, д.5 | | | | октябрь | 2023 |
| 14201 | Среднеахтубинский муниципальный район | г. Краснослободск | строительство газопровода-ввода | ООО "Газпром газораспределение Волгоград" | 34-22-505-75684 | ул.Есенина, д.7 | | | | апрель | 2022 |
| 14202 | Среднеахтубинский муниципальный район | г. Краснослободск | строительство газопровода-ввода | ООО "Газпром газораспределение Волгоград" | 34-24-505-61407 | ул.Жемчужная, д.10 | | | | ноябрь | 2024 |
| 14203 | Среднеахтубинский муниципальный район | г. Краснослободск | строительство газопровода-ввода | ООО "Газпром газораспределение Волгоград" | 34-23-505-70188 | ул.Жемчужная, д.12 | | | | апрель | 2024 |
| 14204 | Среднеахтубинский муниципальный район | г. Краснослободск | строительство газопровода-ввода | ООО "Газпром газораспределение Волгоград" | 34-21-505-81841 | ул.Жемчужная, д.13 | | | | октябрь | 2023 |
| 14205 | Среднеахтубинский муниципальный район | г. Краснослободск | строительство газопровода-ввода | ООО "Газпром газораспределение Волгоград" | 34-21-505-81814 | ул.Жемчужная, д.14 | | | | июль | 2023 |
| 14206 | Среднеахтубинский муниципальный район | г. Краснослободск | строительство газопровода-ввода | ООО "Газпром газораспределение Волгоград" | 34-24-505-67265 | ул.Жемчужная, д.15 | | | | январь | 2028 |
| 14207 | Среднеахтубинский муниципальный район | г. Краснослободск | строительство газопровода-ввода | ООО "Газпром газораспределение Волгоград" | 34-21-505-81420 | ул.Жемчужная, д.19 | | | | январь | 2024 |
| 14208 | Среднеахтубинский муниципальный район | г. Краснослободск | строительство газопровода-ввода | ООО "Газпром газораспределение Волгоград" | 34-22-505-90332 | ул.Жемчужная, д.2 | | | | сентябрь | 2023 |
| 14209 | Среднеахтубинский муниципальный район | г. Краснослободск | строительство газопровода-ввода | ООО "Газпром газораспределение Волгоград" | 34-22-505-90333 | ул.Жемчужная, д.21 | | | | ноябрь | 2023 |
| 14210 | Среднеахтубинский муниципальный район | г. Краснослободск | строительство газопровода-ввода | ООО "Газпром газораспределение Волгоград" | 34-21-505-80964 | ул.Жемчужная, д.7 | | | | декабрь | 2023 |

| № п/п | Муниципальное образование | Наименование населенного пункта | Мероприятия, необходимые для подключения или создания технической возможности подключения домовладений, за исключением домовладений, расположенных в границах территории садоводства | Наименование газораспределительной организации | Код объекта строительства | Адрес домовладения (домовладений), за исключением домовладения (домовладений), расположенного в границах территории садоводства, для которого реализуются мероприятия, необходимые для подключения (улица, номер домовладения) | Адрес домовладения (домовладений), за исключением домовладения (домовладений), расположенного в границах территории садоводства, для которого реализуются мероприятия, необходимые для создания технической возможности его подключения (улица, номер домовладения) | Общее количество домовладений, за исключением домовладений, расположенных в границах территории садоводства, для которых реализуются мероприятия, необходимые для подключения | Общее количество домовладений, за исключением домовладений, расположенных в границах территории садоводства, для которых реализуются мероприятия, необходимые для создания технической возможности их подключения | Срок догазификации | |
|---|---|---|---|---|---|---|---|---|---|---|---|
| | | | | | | | | | | месяц | год |
| 1 | 2 | 3 | 4 | 5 | 6 | 7 | 8 | 9 | 10 | 11 | 12 |
| 14211 | Среднеахтубинский муниципальный район | г. Краснослободск | строительство газопровода-ввода | ООО "Газпром газораспределение Волгоград" | 34-24-505-61374 | ул.Жемчужная, д.8 | | | | март | 2028 |
| 14212 | Среднеахтубинский муниципальный район | г. Краснослободск | строительство газопровода-ввода | ООО "Газпром газораспределение Волгоград" | 34-21-505-80938 | ул.Живописная, д.1 | | | | ноябрь | 2023 |
| 14213 | Среднеахтубинский муниципальный район | г. Краснослободск | строительство газопровода-ввода | ООО "Газпром газораспределение Волгоград" | 34-22-505-90334 | ул.Живописная, д.12 | | | | декабрь | 2023 |
| 14214 | Среднеахтубинский муниципальный район | г. Краснослободск | строительство газопровода-ввода | ООО "Газпром газораспределение Волгоград" | 34-21-505-81691 | ул.Живописная, д.12а | | | | июль | 2023 |
| 14215 | Среднеахтубинский муниципальный район | г. Краснослободск | строительство газопровода-ввода | ООО "Газпром газораспределение Волгоград" | 34-21-505-80940 | ул.Живописная, д.14 | | | | ноябрь | 2023 |
| 14216 | Среднеахтубинский муниципальный район | г. Краснослободск | строительство газопровода-ввода | ООО "Газпром газораспределение Волгоград" | 34-22-505-90336 | ул.Живописная, д.1а | | | | декабрь | 2023 |
| 14217 | Среднеахтубинский муниципальный район | г. Краснослободск | строительство газопровода-ввода | ООО "Газпром газораспределение Волгоград" | 34-24-505-65159 | ул.Живописная, д.3 | | | | сентябрь | 2028 |
| 14218 | Среднеахтубинский муниципальный район | г. Краснослободск | строительство газопровода-ввода | ООО "Газпром газораспределение Волгоград" | 34-25-505-58053 | ул.Западная, д.10 | | | | май | 2025 |
| 14219 | Среднеахтубинский муниципальный район | г. Краснослободск | строительство газопровода-ввода | ООО "Газпром газораспределение Волгоград" | 34-24-505-69028 | ул.Западная, д.7 | | | | август | 2024 |
| 14220 | Среднеахтубинский муниципальный район | г. Краснослободск | строительство газопровода-ввода | ООО "Газпром газораспределение Волгоград" | 34-24-505-68981 | ул.Заречная, д.1 | | | | август | 2024 |
| 14221 | Среднеахтубинский муниципальный район | г. Краснослободск | строительство газопровода-ввода | ООО "Газпром газораспределение Волгоград" | 34-21-505-81742 | ул.Заречная, д.14а | | | | декабрь | 2022 |

| № п/п | Муниципальное образование | Наименование населенного пункта | Мероприятия, необходимые для подключения или создания технической возможности подключения домовладений, за исключением домовладений, расположенных в границах территории садоводства | Наименование газораспределительной организации | Код объекта строительства | Адрес домовладения (домовладений), за исключением домовладения (домовладений), расположенного в границах территории садоводства, для которого реализуются мероприятия, необходимые для подключения (улица, номер домовладения) | Адрес домовладения (домовладений), за исключением домовладения (домовладений), расположенного в границах территории садоводства, для которого реализуются мероприятия, необходимые для создания технической возможности его подключения (улица, номер домовладения) | Общее количество домовладений, за исключением домовладений, расположенных в границах территории садоводства, для которых реализуются мероприятия, необходимые для подключения | Общее количество домовладений, за исключением домовладений, расположенных в границах территории садоводства, для которых реализуются мероприятия, необходимые для создания технической возможности их подключения | Срок догазификации | |
|---|---|---|---|---|---|---|---|---|---|---|---|
| | | | | | | | | | | месяц | год |
| 1 | 2 | 3 | 4 | 5 | 6 | 7 | 8 | 9 | 10 | 11 | 12 |
| 14222 | Среднеахтубинский муниципальный район | г. Краснослободск | строительство газопровода-ввода | ООО "Газпром газораспределение Волгоград" | 34-22-505-70526 | ул.Заречная, д.16Б | | | | декабрь | 2024 |
| 14223 | Среднеахтубинский муниципальный район | г. Краснослободск | строительство газопровода-ввода | ООО "Газпром газораспределение Волгоград" | 34-21-505-78973 | ул.Заречная, д.27 | | | | август | 2022 |
| 14224 | Среднеахтубинский муниципальный район | г. Краснослободск | строительство газопровода-ввода | ООО "Газпром газораспределение Волгоград" | 34-21-505-80030 | ул.Заречная, д.30 | | | | ноябрь | 2023 |
| 14225 | Среднеахтубинский муниципальный район | г. Краснослободск | строительство газопровода-ввода | ООО "Газпром газораспределение Волгоград" | 34-22-505-70530 | ул.Заречная, д.6 | | | | февраль | 2024 |
| 14226 | Среднеахтубинский муниципальный район | г. Краснослободск | строительство газопровода-ввода | ООО "Газпром газораспределение Волгоград" | 34-22-505-70529 | ул.Зеленая, д.1а | | | | январь | 2024 |
| 14227 | Среднеахтубинский муниципальный район | г. Краснослободск | строительство газопровода-ввода | ООО "Газпром газораспределение Волгоград" | 34-22-505-90337 | ул.Зеленая, д.6 | | | | декабрь | 2023 |
| 14228 | Среднеахтубинский муниципальный район | г. Краснослободск | строительство газопровода-ввода | ООО "Газпром газораспределение Волгоград" | 34-21-505-79127 | ул.Земляничная, д.10 | | | | июль | 2023 |
| 14229 | Среднеахтубинский муниципальный район | г. Краснослободск | строительство газопровода-ввода | ООО "Газпром газораспределение Волгоград" | 34-21-505-79128 | ул.Земляничная, д.12 | | | | сентябрь | 2022 |
| 14230 | Среднеахтубинский муниципальный район | г. Краснослободск | строительство газопровода-ввода | ООО "Газпром газораспределение Волгоград" | 34-21-505-79063 | ул.Земляничная, д.12а | | | | сентябрь | 2023 |
| 14231 | Среднеахтубинский муниципальный район | г. Краснослободск | строительство газопровода-ввода | ООО "Газпром газораспределение Волгоград" | 34-22-505-90338 | ул.Зои Космодемьянской, д.12 | | | | декабрь | 2023 |
| 14232 | Среднеахтубинский муниципальный район | г. Краснослободск | строительство газопровода-ввода | ООО "Газпром газораспределение Волгоград" | 34-22-505-90260 | ул.Зои Космодемьянской, д.16 | | | | апрель | 2023 |

| № п/п | Муниципальное образование | Наименование населенного пункта | Мероприятия, необходимые для подключения или создания технической возможности подключения домовладений, за исключением домовладений, расположенных в границах территории садоводства | Наименование газораспределительной организации | Код объекта строительства | Адрес домовладения (домовладений), за исключением домовладения (домовладений), расположенного в границах территории садоводства, для которого реализуются мероприятия, необходимые для подключения (улица, номер домовладения) | Адрес домовладения (домовладений), за исключением домовладения (домовладений), расположенного в границах территории садоводства, для которого реализуются мероприятия, необходимые для создания технической возможности его подключения (улица, номер домовладения) | Общее количество домовладений, за исключением домовладений, расположенных в границах территории садоводства, для которых реализуются мероприятия, необходимые для подключения | Общее количество домовладений, за исключением домовладений, расположенных в границах территории садоводства, для которых реализуются мероприятия, необходимые для создания технической возможности их подключения | Срок догазификации | |
|---|---|---|---|---|---|---|---|---|---|---|---|
| | | | | | | | | | | месяц | год |
| 1 | 2 | 3 | 4 | 5 | 6 | 7 | 8 | 9 | 10 | 11 | 12 |
| 14233 | Среднеахтубинский муниципальный район | г. Краснослободск | строительство газопровода-ввода | ООО "Газпром газораспределение Волгоград" | 34-22-505-70674 | ул.Зои Космодемьянской, д.4а | | | | октябрь | 2023 |
| 14234 | Среднеахтубинский муниципальный район | г. Краснослободск | врезка на участке заявителя (нулевая врезка) | ООО "Газпром газораспределение Волгоград" | 34-23-505-67183 | ул.Изумрудная, д.7 | | | | декабрь | 2023 |
| 14235 | Среднеахтубинский муниципальный район | г. Краснослободск | строительство газопровода-ввода | ООО "Газпром газораспределение Волгоград" | 34-22-505-90339 | ул.Им. Ленина, д.14 | | | | июнь | 2023 |
| 14236 | Среднеахтубинский муниципальный район | г. Краснослободск | строительство газопровода-ввода | ООО "Газпром газораспределение Волгоград" | 34-25-505-58983 | ул.Инженерная, д.4 | | | | сентябрь | 2025 |
| 14237 | Среднеахтубинский муниципальный район | г. Краснослободск | строительство газопровода-ввода | ООО "Газпром газораспределение Волгоград" | 34-21-505-79171 | ул.Казачья, д.2 | | | | июль | 2022 |
| 14238 | Среднеахтубинский муниципальный район | г. Краснослободск | строительство газопровода-ввода | ООО "Газпром газораспределение Волгоград" | 34-21-505-81406 | ул.Казачья, д.6а | | | | сентябрь | 2023 |
| 14239 | Среднеахтубинский муниципальный район | г. Краснослободск | строительство газопровода-ввода | ООО "Газпром газораспределение Волгоград" | 34-24-505-65155 | ул.Калининская, д.45 | | | | декабрь | 2023 |
| 14240 | Среднеахтубинский муниципальный район | г. Краснослободск | строительство газопровода-ввода | ООО "Газпром газораспределение Волгоград" | 34-21-505-81790 | ул.Калининская, д.54 | | | | апрель | 2023 |
| 14241 | Среднеахтубинский муниципальный район | г. Краснослободск | строительство газопровода-ввода | ООО "Газпром газораспределение Волгоград" | 34-22-505-90341 | ул.Калининская, д.58 | | | | октябрь | 2023 |
| 14242 | Среднеахтубинский муниципальный район | г. Краснослободск | строительство газопровода-ввода | ООО "Газпром газораспределение Волгоград" | 34-21-505-79205 | ул.Карла Маркса, д.26 | | | | сентябрь | 2022 |
| 14243 | Среднеахтубинский муниципальный район | г. Краснослободск | строительство газопровода-ввода | ООО "Газпром газораспределение Волгоград" | 34-21-505-81784 | ул.Карла Маркса, д.57 | | | | март | 2023 |

| № п/п | Муниципальное образование | Наименование населенного пункта | Мероприятия, необходимые для подключения или создания технической возможности подключения домовладений, за исключением домовладений, расположенных в границах территории садоводства | Наименование газораспределительной организации | Код объекта строительства | Адрес домовладения (домовладений), за исключением домовладения (домовладений), расположенного в границах территории садоводства, для которого реализуются мероприятия, необходимые для подключения (улица, номер домовладения) | Адрес домовладения (домовладений), за исключением домовладения (домовладений), расположенного в границах территории садоводства, для которого реализуются мероприятия, необходимые для создания технической возможности его подключения (улица, номер домовладения) | Общее количество домовладений, за исключением домовладений, расположенных в границах территории садоводства, для которых реализуются мероприятия, необходимые для подключения | Общее количество домовладений, за исключением домовладений, расположенных в границах территории садоводства, для которых реализуются мероприятия, необходимые для создания технической возможности их подключения | Срок догазификации | |
|---|---|---|---|---|---|---|---|---|---|---|---|
| | | | | | | | | | | месяц | год |
| 1 | 2 | 3 | 4 | 5 | 6 | 7 | 8 | 9 | 10 | 11 | 12 |
| 14244 | Среднеахтубинский муниципальный район | г. Краснослободск | врезка на участке заявителя (нулевая врезка) | ООО "Газпром газораспределение Волгоград" | 34-24-505-67192 | ул.Карла Маркса, д.8 | | | | июнь | 2028 |
| 14245 | Среднеахтубинский муниципальный район | г. Краснослободск | строительство газопровода-ввода | ООО "Газпром газораспределение Волгоград" | 34-25-505-57040 | ул.Каштановая, д.3 | | | | ноябрь | 2025 |
| 14246 | Среднеахтубинский муниципальный район | г. Краснослободск | строительство газопровода-ввода | ООО "Газпром газораспределение Волгоград" | 34-25-505-57039 | ул.Каштановая, д.4 | | | | ноябрь | 2025 |
| 14247 | Среднеахтубинский муниципальный район | г. Краснослободск | строительство газопровода-ввода | ООО "Газпром газораспределение Волгоград" | 34-22-505-70616 | ул.Кировская, д.10 | | | | февраль | 2024 |
| 14248 | Среднеахтубинский муниципальный район | г. Краснослободск | строительство газопровода-ввода | ООО "Газпром газораспределение Волгоград" | 34-21-505-82296 | ул.Кировская, д.107 | | | | май | 2022 |
| 14249 | Среднеахтубинский муниципальный район | г. Краснослободск | строительство газопровода-ввода | ООО "Газпром газораспределение Волгоград" | 34-22-505-70595 | ул.Кировская, д.109 | | | | август | 2024 |
| 14250 | Среднеахтубинский муниципальный район | г. Краснослободск | строительство газопровода-ввода | ООО "Газпром газораспределение Волгоград" | 34-21-505-79182 | ул.Кировская, д.12 | | | | июль | 2022 |
| 14251 | Среднеахтубинский муниципальный район | г. Краснослободск | строительство газопровода-ввода | ООО "Газпром газораспределение Волгоград" | 34-21-505-79069 | ул.Кировская, д.23 | | | | сентябрь | 2023 |
| 14252 | Среднеахтубинский муниципальный район | г. Краснослободск | строительство газопровода-ввода | ООО "Газпром газораспределение Волгоград" | 34-21-505-79092 | ул.Кировская, д.44 | | | | сентябрь | 2023 |
| 14253 | Среднеахтубинский муниципальный район | г. Краснослободск | строительство газопровода-ввода | ООО "Газпром газораспределение Волгоград" | 34-21-505-81791 | ул.Кировская, д.47 | | | | декабрь | 2023 |
| 14254 | Среднеахтубинский муниципальный район | г. Краснослободск | строительство газопровода-ввода | ООО "Газпром газораспределение Волгоград" | 34-21-505-80121 | ул.Кировская, д.48 | | | | октябрь | 2023 |

| № п/п | Муниципальное образование | Наименование населенного пункта | Мероприятия, необходимые для подключения или создания технической возможности подключения домовладений, за исключением домовладений, расположенных в границах территории садоводства | Наименование газораспределительной организации | Код объекта строительства | Адрес домовладения (домовладений), за исключением домовладения (домовладений), расположенного в границах территории садоводства, для которого реализуются мероприятия, необходимые для подключения (улица, номер домовладения) | Адрес домовладения (домовладений), за исключением домовладения (домовладений), расположенного в границах территории садоводства, для которого реализуются мероприятия, необходимые для создания технической возможности его подключения (улица, номер домовладения) | Общее количество домовладений, за исключением домовладений, расположенных в границах территории садоводства, для которых реализуются мероприятия, необходимые для подключения | Общее количество домовладений, за исключением домовладений, расположенных в границах территории садоводства, для которых реализуются мероприятия, необходимые для создания технической возможности их подключения | Срок догазификации | |
|---|---|---|---|---|---|---|---|---|---|---|---|
| | | | | | | | | | | месяц | год |
| 1 | 2 | 3 | 4 | 5 | 6 | 7 | 8 | 9 | 10 | 11 | 12 |
| 14255 | Среднеахтубинский муниципальный район | г. Краснослободск | строительство газопровода-ввода | ООО "Газпром газораспределение Волгоград" | 34-21-505-81803 | ул.Кировская, д.54 | | | | май | 2023 |
| 14256 | Среднеахтубинский муниципальный район | г. Краснослободск | строительство газопровода-ввода | ООО "Газпром газораспределение Волгоград" | 34-21-505-80959 | ул.Кировская, д.67 | | | | август | 2023 |
| 14257 | Среднеахтубинский муниципальный район | г. Краснослободск | строительство газопровода-ввода | ООО "Газпром газораспределение Волгоград" | 34-22-505-70589 | ул.Кировская, д.85 | | | | август | 2024 |
| 14258 | Среднеахтубинский муниципальный район | г. Краснослободск | строительство газопровода-ввода | ООО "Газпром газораспределение Волгоград" | 34-22-505-70645 | ул.Кировская, д.97 | | | | январь | 2024 |
| 14259 | Среднеахтубинский муниципальный район | г. Краснослободск | строительство газопровода-ввода | ООО "Газпром газораспределение Волгоград" | 34-22-505-70565 | ул.Кленовая, д.14а | | | | декабрь | 2023 |
| 14260 | Среднеахтубинский муниципальный район | г. Краснослободск | строительство газопровода-ввода | ООО "Газпром газораспределение Волгоград" | 34-24-505-61353 | ул.Кленовая, д.14б | | | | март | 2028 |
| 14261 | Среднеахтубинский муниципальный район | г. Краснослободск | строительство газопровода-ввода | ООО "Газпром газораспределение Волгоград" | 34-22-505-90434 | ул.Кленовая, д.6 | | | | декабрь | 2024 |
| 14262 | Среднеахтубинский муниципальный район | г. Краснослободск | строительство газопровода-ввода | ООО "Газпром газораспределение Волгоград" | 34-23-505-70152 | ул.Кленовая, д.8 | | | | январь | 2024 |
| 14263 | Среднеахтубинский муниципальный район | г. Краснослободск | строительство газопровода-ввода | ООО "Газпром газораспределение Волгоград" | 34-21-505-79079 | ул.Ковыльная, д.1 | | | | сентябрь | 2023 |
| 14264 | Среднеахтубинский муниципальный район | г. Краснослободск | врезка на участке заявителя (нулевая врезка) | ООО "Газпром газораспределение Волгоград" | 34-23-505-67241 | ул.Комарова, д.13 | | | | январь | 2024 |
| 14265 | Среднеахтубинский муниципальный район | г. Краснослободск | строительство газопровода-ввода | ООО "Газпром газораспределение Волгоград" | 34-21-505-82300 | ул.Комарова, д.14 | | | | май | 2022 |

| № п/п | Муниципальное образование | Наименование населенного пункта | Мероприятия, необходимые для подключения или создания технической возможности подключения домовладений, за исключением домовладений, расположенных в границах территории садоводства | Наименование газораспределительной организации | Код объекта строительства | Адрес домовладения (домовладений), за исключением домовладения (домовладений), расположенного в границах территории садоводства, для которого реализуются мероприятия, необходимые для подключения (улица, номер домовладения) | Адрес домовладения (домовладений), за исключением домовладения (домовладений), расположенного в границах территории садоводства, для которого реализуются мероприятия, необходимые для создания технической возможности его подключения (улица, номер домовладения) | Общее количество домовладений, за исключением домовладений, расположенных в границах территории садоводства, для которых реализуются мероприятия, необходимые для подключения | Общее количество домовладений, за исключением домовладений, расположенных в границах территории садоводства, для которых реализуются мероприятия, необходимые для создания технической возможности их подключения | Срок догазификации | |
|---|---|---|---|---|---|---|---|---|---|---|---|
| | | | | | | | | | | месяц | год |
| 1 | 2 | 3 | 4 | 5 | 6 | 7 | 8 | 9 | 10 | 11 | 12 |
| 14266 | Среднеахтубинский муниципальный район | г. Краснослободск | строительство газопровода-ввода | ООО "Газпром газораспределение Волгоград" | 34-21-505-79191 | ул.Комарова, д.16 | | | | август | 2022 |
| 14267 | Среднеахтубинский муниципальный район | г. Краснослободск | строительство газопровода-ввода | ООО "Газпром газораспределение Волгоград" | 34-21-505-80082 | ул.Комарова, д.17 | | | | декабрь | 2023 |
| 14268 | Среднеахтубинский муниципальный район | г. Краснослободск | строительство газопровода-ввода | ООО "Газпром газораспределение Волгоград" | 34-21-505-80952 | ул.Комарова, д.20 | | | | август | 2023 |
| 14269 | Среднеахтубинский муниципальный район | г. Краснослободск | строительство газопровода-ввода | ООО "Газпром газораспределение Волгоград" | 34-21-505-81418 | ул.Комарова, д.24 | | | | октябрь | 2023 |
| 14270 | Среднеахтубинский муниципальный район | г. Краснослободск | строительство газопровода-ввода | ООО "Газпром газораспределение Волгоград" | 34-22-505-90345 | ул.Комарова, д.26 | | | | май | 2023 |
| 14271 | Среднеахтубинский муниципальный район | г. Краснослободск | строительство газопровода-ввода | ООО "Газпром газораспределение Волгоград" | 34-21-505-80118 | ул.Комарова, д.30 | | | | ноябрь | 2023 |
| 14272 | Среднеахтубинский муниципальный район | г. Краснослободск | строительство газопровода-ввода | ООО "Газпром газораспределение Волгоград" | 34-24-505-62015 | ул.Комарова, д.32 | | | | январь | 2023 |
| 14273 | Среднеахтубинский муниципальный район | г. Краснослободск | строительство газопровода-ввода | ООО "Газпром газораспределение Волгоград" | 34-24-505-67224 | ул.Комарова, д.33 | | | | ноябрь | 2024 |
| 14274 | Среднеахтубинский муниципальный район | г. Краснослободск | строительство газопровода-ввода | ООО "Газпром газораспределение Волгоград" | 34-22-505-90261 | ул.Комарова, д.35 | | | | июль | 2023 |
| 14275 | Среднеахтубинский муниципальный район | г. Краснослободск | строительство газопровода-ввода | ООО "Газпром газораспределение Волгоград" | 34-21-505-80132 | ул.Комарова, д.37 | | | | ноябрь | 2023 |
| 14276 | Среднеахтубинский муниципальный район | г. Краснослободск | строительство газопровода-ввода | ООО "Газпром газораспределение Волгоград" | 34-21-505-81413 | ул.Комарова, д.38 | | | | октябрь | 2023 |

| № п/п | Муниципальное образование | Наименование населенного пункта | Мероприятия, необходимые для подключения или создания технической возможности подключения домовладений, за исключением домовладений, расположенных в границах территории садоводства | Наименование газораспределительной организации | Код объекта строительства | Адрес домовладения (домовладений), за исключением домовладения (домовладений), расположенного в границах территории садоводства, для которого реализуются мероприятия, необходимые для подключения (улица, номер домовладения) | Адрес домовладения (домовладений), за исключением домовладения (домовладений), расположенного в границах территории садоводства, для которого реализуются мероприятия, необходимые для создания технической возможности его подключения (улица, номер домовладения) | Общее количество домовладений, за исключением домовладений, расположенных в границах территории садоводства, для которых реализуются мероприятия, необходимые для подключения | Общее количество домовладений, за исключением домовладений, расположенных в границах территории садоводства, для которых реализуются мероприятия, необходимые для создания технической возможности их подключения | Срок догазификации | |
|---|---|---|---|---|---|---|---|---|---|---|---|
| | | | | | | | | | | месяц | год |
| 1 | 2 | 3 | 4 | 5 | 6 | 7 | 8 | 9 | 10 | 11 | 12 |
| 14277 | Среднеахтубинский муниципальный район | г. Краснослободск | строительство газопровода-ввода | ООО "Газпром газораспределение Волгоград" | 34-22-505-90346 | ул.Комарова, д.41 | | | | май | 2023 |
| 14278 | Среднеахтубинский муниципальный район | г. Краснослободск | строительство газопровода-ввода | ООО "Газпром газораспределение Волгоград" | 34-22-505-90347 | ул.Комарова, д.43 | | | | май | 2023 |
| 14279 | Среднеахтубинский муниципальный район | г. Краснослободск | врезка на участке заявителя (нулевая врезка) | ООО "Газпром газораспределение Волгоград" | 34-24-505-67204 | ул.Комарова, д.48а | | | | сентябрь | 2024 |
| 14280 | Среднеахтубинский муниципальный район | г. Краснослободск | строительство газопровода-ввода | ООО "Газпром газораспределение Волгоград" | 34-21-505-67161 | ул.Комарова, д.49 | | | | февраль | 2025 |
| 14281 | Среднеахтубинский муниципальный район | г. Краснослободск | строительство газопровода-ввода | ООО "Газпром газораспределение Волгоград" | 34-21-505-80923 | ул.Комарова, д.6 | | | | октябрь | 2023 |
| 14282 | Среднеахтубинский муниципальный район | г. Краснослободск | строительство газопровода-ввода | ООО "Газпром газораспределение Волгоград" | 34-21-505-84482 | ул.Комарова, д.7 | | | | апрель | 2022 |
| 14283 | Среднеахтубинский муниципальный район | г. Краснослободск | строительство газопровода-ввода | ООО "Газпром газораспределение Волгоград" | 34-22-505-90348 | ул.Комарова, д.9 | | | | май | 2023 |
| 14284 | Среднеахтубинский муниципальный район | г. Краснослободск | строительство газопровода-ввода | ООО "Газпром газораспределение Волгоград" | 34-21-505-79161 | ул.Коммунистическая, д.18 | | | | август | 2022 |
| 14285 | Среднеахтубинский муниципальный район | г. Краснослободск | строительство газопровода-ввода | ООО "Газпром газораспределение Волгоград" | 34-21-505-79143 | ул.Коммунистическая, д.5 | | | | июль | 2022 |
| 14286 | Среднеахтубинский муниципальный район | г. Краснослободск | строительство газопровода-ввода | ООО "Газпром газораспределение Волгоград" | 34-22-505-70672 | ул.Комсомольская, д.105 | | | | ноябрь | 2023 |
| 14287 | Среднеахтубинский муниципальный район | г. Краснослободск | врезка на участке заявителя (нулевая врезка) | ООО "Газпром газораспределение Волгоград" | 34-23-505-67180 | ул.Комсомольская, д.106 | | | | октябрь | 2023 |

| № п/п | Муниципальное образование | Наименование населенного пункта | Мероприятия, необходимые для подключения или создания технической возможности подключения домовладений, за исключением домовладений, расположенных в границах территории садоводства | Наименование газораспределительной организации | Код объекта строительства | Адрес домовладения (домовладений), за исключением домовладения (домовладений), расположенного в границах территории садоводства, для которого реализуются мероприятия, необходимые для подключения (улица, номер домовладения) | Адрес домовладения (домовладений), за исключением домовладения (домовладений), расположенного в границах территории садоводства, для которого реализуются мероприятия, необходимые для создания технической возможности его подключения (улица, номер домовладения) | Общее количество домовладений, за исключением домовладений, расположенных в границах территории садоводства, для которых реализуются мероприятия, необходимые для подключения | Общее количество домовладений, за исключением домовладений, расположенных в границах территории садоводства, для которых реализуются мероприятия, необходимые для создания технической возможности их подключения | Срок догазификации | |
|---|---|---|---|---|---|---|---|---|---|---|---|
| | | | | | | | | | | месяц | год |
| 1 | 2 | 3 | 4 | 5 | 6 | 7 | 8 | 9 | 10 | 11 | 12 |
| 14288 | Среднеахтубинский муниципальный район | г. Краснослободск | строительство газопровода-ввода | ООО "Газпром газораспределение Волгоград" | 34-24-505-69029 | ул.Комсомольская, д.107 | | | | август | 2024 |
| 14289 | Среднеахтубинский муниципальный район | г. Краснослободск | строительство газопровода-ввода | ООО "Газпром газораспределение Волгоград" | 34-21-505-81846 | ул.Комсомольская, д.108 | | | | декабрь | 2022 |
| 14290 | Среднеахтубинский муниципальный район | г. Краснослободск | строительство газопровода-ввода | ООО "Газпром газораспределение Волгоград" | 34-21-505-81844 | ул.Комсомольская, д.112 | | | | декабрь | 2022 |
| 14291 | Среднеахтубинский муниципальный район | г. Краснослободск | врезка на участке заявителя (нулевая врезка) | ООО "Газпром газораспределение Волгоград" | 34-25-505-58982 | ул.Комсомольская, д.116 | | | | март | 2025 |
| 14292 | Среднеахтубинский муниципальный район | г. Краснослободск | строительство газопровода-ввода | ООО "Газпром газораспределение Волгоград" | 34-24-505-65151 | ул.Комсомольская, д.19 | | | | июль | 2023 |
| 14293 | Среднеахтубинский муниципальный район | г. Краснослободск | строительство газопровода-ввода | ООО "Газпром газораспределение Волгоград" | 34-21-505-81775 | ул.Комсомольская, д.21а | | | | июль | 2023 |
| 14294 | Среднеахтубинский муниципальный район | г. Краснослободск | строительство газопровода-ввода | ООО "Газпром газораспределение Волгоград" | 34-21-505-81771 | ул.Комсомольская, д.2б | | | | июль | 2023 |
| 14295 | Среднеахтубинский муниципальный район | г. Краснослободск | строительство газопровода-ввода | ООО "Газпром газораспределение Волгоград" | 34-22-505-90349 | ул.Комсомольская, д.3 | | | | июль | 2023 |
| 14296 | Среднеахтубинский муниципальный район | г. Краснослободск | строительство газопровода-ввода | ООО "Газпром газораспределение Волгоград" | 34-21-505-81806 | ул.Комсомольская, д.32 | | | | март | 2023 |
| 14297 | Среднеахтубинский муниципальный район | г. Краснослободск | строительство газопровода-ввода | ООО "Газпром газораспределение Волгоград" | 34-21-505-80072 | ул.Комсомольская, д.4 | | | | декабрь | 2023 |
| 14298 | Среднеахтубинский муниципальный район | г. Краснослободск | строительство газопровода-ввода | ООО "Газпром газораспределение Волгоград" | 34-24-505-65163 | ул.Комсомольская, д.42 | | | | декабрь | 2023 |

| № п/п | Муниципальное образование | Наименование населенного пункта | Мероприятия, необходимые для подключения или создания технической возможности подключения домовладений, за исключением домовладений, расположенных в границах территории садоводства | Наименование газораспределительной организации | Код объекта строительства | Адрес домовладения (домовладений), за исключением домовладения (домовладений), расположенного в границах территории садоводства, для которого реализуются мероприятия, необходимые для подключения (улица, номер домовладения) | Адрес домовладения (домовладений), за исключением домовладения (домовладений), расположенного в границах территории садоводства, для которого реализуются мероприятия, необходимые для создания технической возможности его подключения (улица, номер домовладения) | Общее количество домовладений, за исключением домовладений, расположенных в границах территории садоводства, для которых реализуются мероприятия, необходимые для подключения | Общее количество домовладений, за исключением домовладений, расположенных в границах территории садоводства, для которых реализуются мероприятия, необходимые для создания технической возможности их подключения | Срок догазификации | |
|---|---|---|---|---|---|---|---|---|---|---|---|
| | | | | | | | | | | месяц | год |
| 1 | 2 | 3 | 4 | 5 | 6 | 7 | 8 | 9 | 10 | 11 | 12 |
| 14299 | Среднеахтубинский муниципальный район | г. Краснослободск | строительство газопровода-ввода | ООО "Газпром газораспределение Волгоград" | 34-21-505-83594 | ул.Комсомольская, д.5 | | | | август | 2023 |
| 14300 | Среднеахтубинский муниципальный район | г. Краснослободск | строительство газопровода-ввода | ООО "Газпром газораспределение Волгоград" | 34-21-505-81821 | ул.Комсомольская, д.50 | | | | февраль | 2023 |
| 14301 | Среднеахтубинский муниципальный район | г. Краснослободск | строительство газопровода-ввода | ООО "Газпром газораспределение Волгоград" | 34-23-505-67172 | ул.Комсомольская, д.52 | | | | июль | 2023 |
| 14302 | Среднеахтубинский муниципальный район | г. Краснослободск | строительство газопровода-ввода | ООО "Газпром газораспределение Волгоград" | 34-21-505-81818 | ул.Комсомольская, д.54 | | | | январь | 2023 |
| 14303 | Среднеахтубинский муниципальный район | г. Краснослободск | строительство газопровода-ввода | ООО "Газпром газораспределение Волгоград" | 34-22-505-90263 | ул.Комсомольская, д.66 | | | | август | 2023 |
| 14304 | Среднеахтубинский муниципальный район | г. Краснослободск | строительство газопровода-ввода | ООО "Газпром газораспределение Волгоград" | 34-21-505-84437 | ул.Комсомольская, д.90 | | | | январь | 2023 |
| 14305 | Среднеахтубинский муниципальный район | г. Краснослободск | строительство газопровода-ввода | ООО "Газпром газораспределение Волгоград" | 34-21-505-81820 | ул.Комсомольская, д.92 | | | | февраль | 2023 |
| 14306 | Среднеахтубинский муниципальный район | г. Краснослободск | строительство газопровода-ввода | ООО "Газпром газораспределение Волгоград" | 34-21-505-81819 | ул.Комсомольская, д.94 | | | | ноябрь | 2023 |
| 14307 | Среднеахтубинский муниципальный район | г. Краснослободск | врезка на участке заявителя (нулевая врезка) | ООО "Газпром газораспределение Волгоград" | 34-23-505-67174 | ул.Комсомольская, д.98 | | | | август | 2023 |
| 14308 | Среднеахтубинский муниципальный район | г. Краснослободск | строительство газопровода-ввода | ООО "Газпром газораспределение Волгоград" | 34-21-505-84463 | ул.Космонавтов, д.1а | | | | январь | 2022 |
| 14309 | Среднеахтубинский муниципальный район | г. Краснослободск | строительство газопровода-ввода | ООО "Газпром газораспределение Волгоград" | 34-23-505-70194 | ул.Космонавтов, д.23 | | | | ноябрь | 2024 |

| № п/п | Муниципальное образование | Наименование населенного пункта | Мероприятия, необходимые для подключения или создания технической возможности подключения домовладений, за исключением домовладений, расположенных в границах территории садоводства | Наименование газораспределительной организации | Код объекта строительства | Адрес домовладения (домовладений), за исключением домовладения (домовладений), расположенного в границах территории садоводства, для которого реализуются мероприятия, необходимые для подключения (улица, номер домовладения) | Адрес домовладения (домовладений), за исключением домовладения (домовладений), расположенного в границах территории садоводства, для которого реализуются мероприятия, необходимые для создания технической возможности его подключения (улица, номер домовладения) | Общее количество домовладений, за исключением домовладений, расположенных в границах территории садоводства, для которых реализуются мероприятия, необходимые для подключения | Общее количество домовладений, за исключением домовладений, расположенных в границах территории садоводства, для которых реализуются мероприятия, необходимые для создания технической возможности их подключения | Срок догазификации | |
|---|---|---|---|---|---|---|---|---|---|---|---|
| | | | | | | | | | | месяц | год |
| 1 | 2 | 3 | 4 | 5 | 6 | 7 | 8 | 9 | 10 | 11 | 12 |
| 14310 | Среднеахтубинский муниципальный район | г. Краснослободск | строительство газопровода-ввода | ООО "Газпром газораспределение Волгоград" | 34-21-505-84480 | ул.Космонавтов, д.3 | | | | апрель | 2022 |
| 14311 | Среднеахтубинский муниципальный район | г. Краснослободск | строительство газопровода-ввода | ООО "Газпром газораспределение Волгоград" | 34-21-505-84435 | ул.Космонавтов, д.32 | | | | декабрь | 2023 |
| 14312 | Среднеахтубинский муниципальный район | г. Краснослободск | строительство газопровода-ввода | ООО "Газпром газораспределение Волгоград" | 34-22-505-90351 | ул.Космонавтов, д.34 | | | | август | 2023 |
| 14313 | Среднеахтубинский муниципальный район | г. Краснослободск | строительство газопровода-ввода | ООО "Газпром газораспределение Волгоград" | 34-21-505-80081 | ул.Космонавтов, д.36 | | | | декабрь | 2022 |
| 14314 | Среднеахтубинский муниципальный район | г. Краснослободск | строительство газопровода-ввода | ООО "Газпром газораспределение Волгоград" | 34-23-505-70203 | ул.Космонавтов, д.37 | | | | январь | 2024 |
| 14315 | Среднеахтубинский муниципальный район | г. Краснослободск | строительство газопровода-ввода | ООО "Газпром газораспределение Волгоград" | 34-21-505-80948 | ул.Космонавтов, д.38 | | | | октябрь | 2023 |
| 14316 | Среднеахтубинский муниципальный район | г. Краснослободск | строительство газопровода-ввода | ООО "Газпром газораспределение Волгоград" | 34-22-505-90352 | ул.Космонавтов, д.5 | | | | декабрь | 2023 |
| 14317 | Среднеахтубинский муниципальный район | г. Краснослободск | строительство газопровода-ввода | ООО "Газпром газораспределение Волгоград" | 34-21-505-80926 | ул.Космонавтов, д.9 | | | | ноябрь | 2023 |
| 14318 | Среднеахтубинский муниципальный район | г. Краснослободск | строительство газопровода-ввода | ООО "Газпром газораспределение Волгоград" | 34-21-505-84433 | ул.Красноармейская, д.31 | | | | декабрь | 2022 |
| 14319 | Среднеахтубинский муниципальный район | г. Краснослободск | строительство газопровода-ввода | ООО "Газпром газораспределение Волгоград" | 34-21-505-81412 | ул.Красноармейская, д.6 | | | | август | 2023 |
| 14320 | Среднеахтубинский муниципальный район | г. Краснослободск | строительство газопровода-ввода | ООО "Газпром газораспределение Волгоград" | 34-22-505-90353 | ул.Красноармейская, д.8 | | | | октябрь | 2023 |

| № п/п | Муниципальное образование | Наименование населенного пункта | Мероприятия, необходимые для подключения или создания технической возможности подключения домовладений, за исключением домовладений, расположенных в границах территории садоводства | Наименование газораспределительной организации | Код объекта строительства | Адрес домовладения (домовладений), за исключением домовладения (домовладений), расположенного в границах территории садоводства, для которого реализуются мероприятия, необходимые для подключения (улица, номер домовладения) | Адрес домовладения (домовладений), за исключением домовладения (домовладений), расположенного в границах территории садоводства, для которого реализуются мероприятия, необходимые для создания технической возможности его подключения (улица, номер домовладения) | Общее количество домовладений, за исключением домовладений, расположенных в границах территории садоводства, для которых реализуются мероприятия, необходимые для подключения | Общее количество домовладений, за исключением домовладений, расположенных в границах территории садоводства, для которых реализуются мероприятия, необходимые для создания технической возможности их подключения | Срок догазификации | |
|---|---|---|---|---|---|---|---|---|---|---|---|
| | | | | | | | | | | месяц | год |
| 1 | 2 | 3 | 4 | 5 | 6 | 7 | 8 | 9 | 10 | 11 | 12 |
| 14321 | Среднеахтубинский муниципальный район | г. Краснослободск | строительство газопровода-ввода | ООО "Газпром газораспределение Волгоград" | 34-21-505-81428 | ул.Красногвардейская, д.10 | | | | июль | 2023 |
| 14322 | Среднеахтубинский муниципальный район | г. Краснослободск | строительство газопровода-ввода | ООО "Газпром газораспределение Волгоград" | 34-21-505-80133 | ул.Красногвардейская, д.13 | | | | ноябрь | 2023 |
| 14323 | Среднеахтубинский муниципальный район | г. Краснослободск | строительство газопровода-ввода | ООО "Газпром газораспределение Волгоград" | 34-21-505-80129 | ул.Красногвардейская, д.14 | | | | ноябрь | 2023 |
| 14324 | Среднеахтубинский муниципальный район | г. Краснослободск | строительство газопровода-ввода | ООО "Газпром газораспределение Волгоград" | 34-24-505-70168 | ул.Красногвардейская, д.2 | | | | июнь | 2024 |
| 14325 | Среднеахтубинский муниципальный район | г. Краснослободск | строительство газопровода-ввода | ООО "Газпром газораспределение Волгоград" | 34-21-505-80097 | ул.Красногвардейская, д.23 | | | | ноябрь | 2023 |
| 14326 | Среднеахтубинский муниципальный район | г. Краснослободск | строительство газопровода-ввода | ООО "Газпром газораспределение Волгоград" | 34-21-505-79167 | ул.Красногвардейская, д.24 | | | | июль | 2022 |
| 14327 | Среднеахтубинский муниципальный район | г. Краснослободск | строительство газопровода-ввода | ООО "Газпром газораспределение Волгоград" | 34-21-505-80068 | ул.Красногвардейская, д.25 | | | | декабрь | 2023 |
| 14328 | Среднеахтубинский муниципальный район | г. Краснослободск | строительство газопровода-ввода | ООО "Газпром газораспределение Волгоград" | 34-24-505-67194 | ул.Красногвардейская, д.2а | | | | август | 2024 |
| 14329 | Среднеахтубинский муниципальный район | г. Краснослободск | строительство газопровода-ввода | ООО "Газпром газораспределение Волгоград" | 34-21-505-80928 | ул.Красногвардейская, д.32 | | | | ноябрь | 2023 |
| 14330 | Среднеахтубинский муниципальный район | г. Краснослободск | строительство газопровода-ввода | ООО "Газпром газораспределение Волгоград" | 34-24-505-67212 | ул.Красногвардейская, д.36 | | | | октябрь | 2024 |
| 14331 | Среднеахтубинский муниципальный район | г. Краснослободск | строительство газопровода-ввода | ООО "Газпром газораспределение Волгоград" | 34-21-505-79093 | ул.Красногвардейская, д.39а | | | | сентябрь | 2023 |

| № п/п | Муниципальное образование | Наименование населенного пункта | Мероприятия, необходимые для подключения или создания технической возможности подключения домовладений, за исключением домовладений, расположенных в границах территории садоводства | Наименование газораспределительной организации | Код объекта строительства | Адрес домовладения (домовладений), за исключением домовладения (домовладений), расположенного в границах территории садоводства, для которого реализуются мероприятия, необходимые для подключения (улица, номер домовладения) | Адрес домовладения (домовладений), за исключением домовладения (домовладений), расположенного в границах территории садоводства, для которого реализуются мероприятия, необходимые для создания технической возможности его подключения (улица, номер домовладения) | Общее количество домовладений, за исключением домовладений, расположенных в границах территории садоводства, для которых реализуются мероприятия, необходимые для подключения | Общее количество домовладений, за исключением домовладений, расположенных в границах территории садоводства, для которых реализуются мероприятия, необходимые для создания технической возможности их подключения | Срок догазификации | |
|---|---|---|---|---|---|---|---|---|---|---|---|
| | | | | | | | | | | месяц | год |
| 1 | 2 | 3 | 4 | 5 | 6 | 7 | 8 | 9 | 10 | 11 | 12 |
| 14332 | Среднеахтубинский муниципальный район | г. Краснослободск | строительство газопровода-ввода | ООО "Газпром газораспределение Волгоград" | 34-21-505-81778 | ул.Красногвардейская, д.3б | | | | май | 2023 |
| 14333 | Среднеахтубинский муниципальный район | г. Краснослободск | строительство газопровода-ввода | ООО "Газпром газораспределение Волгоград" | 34-21-505-80130 | ул.Красногвардейская, д.43 | | | | октябрь | 2023 |
| 14334 | Среднеахтубинский муниципальный район | г. Краснослободск | строительство газопровода-ввода | ООО "Газпром газораспределение Волгоград" | 34-23-505-70179 | ул.Красногвардейская, д.45а | | | | июнь | 2024 |
| 14335 | Среднеахтубинский муниципальный район | г. Краснослободск | строительство газопровода-ввода | ООО "Газпром газораспределение Волгоград" | 34-24-505-62017 | ул.Красногвардейская, д.47а | | | | сентябрь | 2024 |
| 14336 | Среднеахтубинский муниципальный район | г. Краснослободск | врезка на участке заявителя (нулевая врезка) | ООО "Газпром газораспределение Волгоград" | 34-22-505-75685 | ул.Красногвардейская, д.49 | | | | май | 2022 |
| 14337 | Среднеахтубинский муниципальный район | г. Краснослободск | строительство газопровода-ввода | ООО "Газпром газораспределение Волгоград" | 34-21-505-82299 | ул.Красногвардейская, д.8 | | | | май | 2022 |
| 14338 | Среднеахтубинский муниципальный район | г. Краснослободск | строительство газопровода-ввода | ООО "Газпром газораспределение Волгоград" | 34-21-505-79068 | ул.Красногвардейская, д.8а | | | | ноябрь | 2023 |
| 14339 | Среднеахтубинский муниципальный район | г. Краснослободск | строительство газопровода-ввода | ООО "Газпром газораспределение Волгоград" | 34-21-505-80101 | ул.Красногвардейская, д.9а | | | | декабрь | 2023 |
| 14340 | Среднеахтубинский муниципальный район | г. Краснослободск | строительство газопровода-ввода | ООО "Газпром газораспределение Волгоград" | 34-21-505-81798 | ул.Краснознаменская, д.13 | | | | июль | 2022 |
| 14341 | Среднеахтубинский муниципальный район | г. Краснослободск | строительство газопровода-ввода | ООО "Газпром газораспределение Волгоград" | 34-21-505-79147 | ул.Краснознаменская, д.13 а | | | | июнь | 2022 |
| 14342 | Среднеахтубинский муниципальный район | г. Краснослободск | строительство газопровода-ввода | ООО "Газпром газораспределение Волгоград" | 34-21-505-79113 | ул.Краснознаменская, д.17/1 | | | | август | 2023 |

| № п/п | Муниципальное образование | Наименование населенного пункта | Мероприятия, необходимые для подключения или создания технической возможности подключения домовладений, за исключением домовладений, расположенных в границах территории садоводства | Наименование газораспределительной организации | Код объекта строительства | Адрес домовладения (домовладений), за исключением домовладения (домовладений), расположенного в границах территории садоводства, для которого реализуются мероприятия, необходимые для подключения (улица, номер домовладения) | Адрес домовладения (домовладений), за исключением домовладения (домовладений), расположенного в границах территории садоводства, для которого реализуются мероприятия, необходимые для создания технической возможности его подключения (улица, номер домовладения) | Общее количество домовладений, за исключением домовладений, расположенных в границах территории садоводства, для которых реализуются мероприятия, необходимые для подключения | Общее количество домовладений, за исключением домовладений, расположенных в границах территории садоводства, для которых реализуются мероприятия, необходимые для создания технической возможности их подключения | Срок догазификации | |
|---|---|---|---|---|---|---|---|---|---|---|---|
| | | | | | | | | | | месяц | год |
| 1 | 2 | 3 | 4 | 5 | 6 | 7 | 8 | 9 | 10 | 11 | 12 |
| 14343 | Среднеахтубинский муниципальный район | г. Краснослободск | строительство газопровода-ввода | ООО "Газпром газораспределение Волгоград" | 34-21-505-79110 | ул.Краснознаменская, д.19 | | | | август | 2023 |
| 14344 | Среднеахтубинский муниципальный район | г. Краснослободск | строительство газопровода-ввода | ООО "Газпром газораспределение Волгоград" | 34-21-505-79148 | ул.Краснознаменская, д.2 | | | | июль | 2022 |
| 14345 | Среднеахтубинский муниципальный район | г. Краснослободск | строительство газопровода-ввода | ООО "Газпром газораспределение Волгоград" | 34-24-505-60712 | ул.Краснознаменская, д.21 | | | | январь | 2025 |
| 14346 | Среднеахтубинский муниципальный район | г. Краснослободск | строительство газопровода-ввода | ООО "Газпром газораспределение Волгоград" | 34-21-505-79075 | ул.Краснознаменская, д.24 | | | | сентябрь | 2023 |
| 14347 | Среднеахтубинский муниципальный район | г. Краснослободск | строительство газопровода-ввода | ООО "Газпром газораспределение Волгоград" | 34-21-505-79085 | ул.Краснознаменская, д.4 | | | | сентябрь | 2023 |
| 14348 | Среднеахтубинский муниципальный район | г. Краснослободск | строительство газопровода-ввода | ООО "Газпром газораспределение Волгоград" | 34-21-505-79114 | ул.Краснознаменская, д.5 | | | | август | 2023 |
| 14349 | Среднеахтубинский муниципальный район | г. Краснослободск | строительство газопровода-ввода | ООО "Газпром газораспределение Волгоград" | 34-25-505-58981 | ул.Краснознаменский, д.3 | | | | сентябрь | 2025 |
| 14350 | Среднеахтубинский муниципальный район | г. Краснослободск | строительство газопровода-ввода | ООО "Газпром газораспределение Волгоград" | 34-21-505-79099 | ул.Краснооктябрьская, д.11 | | | | август | 2023 |
| 14351 | Среднеахтубинский муниципальный район | г. Краснослободск | строительство газопровода-ввода | ООО "Газпром газораспределение Волгоград" | 34-21-505-79146 | ул.Краснооктябрьская, д.7 | | | | июль | 2022 |
| 14352 | Среднеахтубинский муниципальный район | г. Краснослободск | строительство газопровода-ввода | ООО "Газпром газораспределение Волгоград" | 34-21-505-79078 | ул.Краснослободская, д.1 | | | | сентябрь | 2023 |
| 14353 | Среднеахтубинский муниципальный район | г. Краснослободск | строительство газопровода-ввода | ООО "Газпром газораспределение Волгоград" | 34-24-505-67258 | ул.Краснослободская, д.10 | | | | декабрь | 2024 |

| № п/п | Муниципальное образование | Наименование населенного пункта | Мероприятия, необходимые для подключения или создания технической возможности подключения домовладений, за исключением домовладений, расположенных в границах территории садоводства | Наименование газораспределительной организации | Код объекта строительства | Адрес домовладения (домовладений), за исключением домовладения (домовладений), расположенного в границах территории садоводства, для которого реализуются мероприятия, необходимые для подключения (улица, номер домовладения) | Адрес домовладения (домовладений), за исключением домовладения (домовладений), расположенного в границах территории садоводства, для которого реализуются мероприятия, необходимые для создания технической возможности его подключения (улица, номер домовладения) | Общее количество домовладений, за исключением домовладений, расположенных в границах территории садоводства, для которых реализуются мероприятия, необходимые для подключения | Общее количество домовладений, за исключением домовладений, расположенных в границах территории садоводства, для которых реализуются мероприятия, необходимые для создания технической возможности их подключения | Срок догазификации | |
|---|---|---|---|---|---|---|---|---|---|---|---|
| | | | | | | | | | | месяц | год |
| 1 | 2 | 3 | 4 | 5 | 6 | 7 | 8 | 9 | 10 | 11 | 12 |
| 14354 | Среднеахтубинский муниципальный район | г. Краснослободск | строительство газопровода-ввода | ООО "Газпром газораспределение Волгоград" | 34-24-505-69024 | ул.Краснослободская, д.11 | | | | август | 2024 |
| 14355 | Среднеахтубинский муниципальный район | г. Краснослободск | строительство газопровода-ввода | ООО "Газпром газораспределение Волгоград" | 34-21-505-79097 | ул.Краснослободская, д.13 | | | | сентябрь | 2023 |
| 14356 | Среднеахтубинский муниципальный район | г. Краснослободск | строительство газопровода-ввода | ООО "Газпром газораспределение Волгоград" | 34-21-505-84494 | ул.Краснослободская, д.18 | | | | февраль | 2022 |
| 14357 | Среднеахтубинский муниципальный район | г. Краснослободск | строительство газопровода-ввода | ООО "Газпром газораспределение Волгоград" | 34-21-505-79112 | ул.Краснослободская, д.37 | | | | август | 2023 |
| 14358 | Среднеахтубинский муниципальный район | г. Краснослободск | строительство газопровода-ввода | ООО "Газпром газораспределение Волгоград" | 34-25-505-57038 | ул.Краснослободская, д.38/1 | | | | май | 2025 |
| 14359 | Среднеахтубинский муниципальный район | г. Краснослободск | строительство газопровода-ввода | ООО "Газпром газораспределение Волгоград" | 34-22-505-90355 | ул.Краснослободская, д.48 | | | | май | 2023 |
| 14360 | Среднеахтубинский муниципальный район | г. Краснослободск | строительство газопровода-ввода | ООО "Газпром газораспределение Волгоград" | 34-21-505-82304 | ул.Краснослободская, д.53 | | | | апрель | 2022 |
| 14361 | Среднеахтубинский муниципальный район | г. Краснослободск | строительство газопровода-ввода | ООО "Газпром газораспределение Волгоград" | 34-22-505-70597 | ул.Краснослободская, д.60 | | | | август | 2024 |
| 14362 | Среднеахтубинский муниципальный район | г. Краснослободск | строительство газопровода-ввода | ООО "Газпром газораспределение Волгоград" | 34-21-505-79154 | ул.Краснофлотская, д.13 | | | | август | 2022 |
| 14363 | Среднеахтубинский муниципальный район | г. Краснослободск | строительство газопровода-ввода | ООО "Газпром газораспределение Волгоград" | 34-21-505-81411 | ул.Краснофлотская, д.13а | | | | октябрь | 2023 |
| 14364 | Среднеахтубинский муниципальный район | г. Краснослободск | строительство газопровода-ввода | ООО "Газпром газораспределение Волгоград" | 34-21-505-82799 | ул.Краснофлотская, д.16 | | | | февраль | 2022 |

| № п/п | Муниципальное образование | Наименование населенного пункта | Мероприятия, необходимые для подключения или создания технической возможности подключения домовладений, за исключением домовладений, расположенных в границах территории садоводства | Наименование газораспределительной организации | Код объекта строительства | Адрес домовладения (домовладений), за исключением домовладения (домовладений), расположенного в границах территории садоводства, для которого реализуются мероприятия, необходимые для подключения (улица, номер домовладения) | Адрес домовладения (домовладений), за исключением домовладения (домовладений), расположенного в границах территории садоводства, для которого реализуются мероприятия, необходимые для создания технической возможности его подключения (улица, номер домовладения) | Общее количество домовладений, за исключением домовладений, расположенных в границах территории садоводства, для которых реализуются мероприятия, необходимые для подключения | Общее количество домовладений, за исключением домовладений, расположенных в границах территории садоводства, для которых реализуются мероприятия, необходимые для создания технической возможности их подключения | Срок догазификации | |
|---|---|---|---|---|---|---|---|---|---|---|---|
| | | | | | | | | | | месяц | год |
| 1 | 2 | 3 | 4 | 5 | 6 | 7 | 8 | 9 | 10 | 11 | 12 |
| 14365 | Среднеахтубинский муниципальный район | г. Краснослободск | строительство газопровода-ввода | ООО "Газпром газораспределение Волгоград" | 34-23-505-70190 | ул.Краснофлотская, д.21 | | | | май | 2024 |
| 14366 | Среднеахтубинский муниципальный район | г. Краснослободск | строительство газопровода-ввода | ООО "Газпром газораспределение Волгоград" | 34-22-505-90356 | ул.Краснофлотская, д.23 | | | | ноябрь | 2023 |
| 14367 | Среднеахтубинский муниципальный район | г. Краснослободск | строительство газопровода-ввода | ООО "Газпром газораспределение Волгоград" | 34-22-505-90357 | ул.Краснофлотская, д.27 | | | | август | 2023 |
| 14368 | Среднеахтубинский муниципальный район | г. Краснослободск | строительство газопровода-ввода | ООО "Газпром газораспределение Волгоград" | 34-21-505-80971 | ул.Краснофлотская, д.3 | | | | сентябрь | 2023 |
| 14369 | Среднеахтубинский муниципальный район | г. Краснослободск | строительство газопровода-ввода | ООО "Газпром газораспределение Волгоград" | 34-21-505-81407 | ул.Краснофлотская, д.43 | | | | сентябрь | 2023 |
| 14370 | Среднеахтубинский муниципальный район | г. Краснослободск | строительство газопровода-ввода | ООО "Газпром газораспределение Волгоград" | 34-21-505-81824 | ул.Краснофлотская, д.54 | | | | декабрь | 2023 |
| 14371 | Среднеахтубинский муниципальный район | г. Краснослободск | строительство газопровода-ввода | ООО "Газпром газораспределение Волгоград" | 34-21-505-81827 | ул.Краснофлотская, д.69 | | | | апрель | 2023 |
| 14372 | Среднеахтубинский муниципальный район | г. Краснослободск | строительство газопровода-ввода | ООО "Газпром газораспределение Волгоград" | 34-25-505-58980 | ул.Красноярская, д.1 | | | | август | 2025 |
| 14373 | Среднеахтубинский муниципальный район | г. Краснослободск | строительство газопровода-ввода | ООО "Газпром газораспределение Волгоград" | 34-21-505-79196 | ул.Красноярская, д.10 | | | | июль | 2022 |
| 14374 | Среднеахтубинский муниципальный район | г. Краснослободск | строительство газопровода-ввода | ООО "Газпром газораспределение Волгоград" | 34-21-505-84503 | ул.Красноярская, д.12 | | | | май | 2022 |
| 14375 | Среднеахтубинский муниципальный район | г. Краснослободск | строительство газопровода-ввода | ООО "Газпром газораспределение Волгоград" | 34-22-505-90358 | ул.Красноярская, д.19 | | | | июнь | 2023 |

| № п/п | Муниципальное образование | Наименование населенного пункта | Мероприятия, необходимые для подключения или создания технической возможности подключения домовладений, за исключением домовладений, расположенных в границах территории садоводства | Наименование газораспределительной организации | Код объекта строительства | Адрес домовладения (домовладений), за исключением домовладения (домовладений), расположенного в границах территории садоводства, для которого реализуются мероприятия, необходимые для подключения (улица, номер домовладения) | Адрес домовладения (домовладений), за исключением домовладения (домовладений), расположенного в границах территории садоводства, для которого реализуются мероприятия, необходимые для создания технической возможности его подключения (улица, номер домовладения) | Общее количество домовладений, за исключением домовладений, расположенных в границах территории садоводства, для которых реализуются мероприятия, необходимые для подключения | Общее количество домовладений, за исключением домовладений, расположенных в границах территории садоводства, для которых реализуются мероприятия, необходимые для создания технической возможности их подключения | Срок догазификации | |
|---|---|---|---|---|---|---|---|---|---|---|---|
| | | | | | | | | | | месяц | год |
| 1 | 2 | 3 | 4 | 5 | 6 | 7 | 8 | 9 | 10 | 11 | 12 |
| 14376 | Среднеахтубинский муниципальный район | г. Краснослободск | врезка на участке заявителя (нулевая врезка) | ООО "Газпром газораспределение Волгоград" | 34-24-505-67191 | ул.Красноярская, д.20 | | | | июнь | 2028 |
| 14377 | Среднеахтубинский муниципальный район | г. Краснослободск | строительство газопровода-ввода | ООО "Газпром газораспределение Волгоград" | 34-21-505-80084 | ул.Красноярская, д.26 | | | | декабрь | 2023 |
| 14378 | Среднеахтубинский муниципальный район | г. Краснослободск | строительство газопровода-ввода | ООО "Газпром газораспределение Волгоград" | 34-21-505-80085 | ул.Красноярская, д.30 | | | | декабрь | 2022 |
| 14379 | Среднеахтубинский муниципальный район | г. Краснослободск | строительство газопровода-ввода | ООО "Газпром газораспределение Волгоград" | 34-21-505-81831 | ул.Красноярская, д.33 | | | | июль | 2023 |
| 14380 | Среднеахтубинский муниципальный район | г. Краснослободск | строительство газопровода-ввода | ООО "Газпром газораспределение Волгоград" | 34-21-505-80963 | ул.Красноярская, д.35 | | | | декабрь | 2023 |
| 14381 | Среднеахтубинский муниципальный район | г. Краснослободск | строительство газопровода-ввода | ООО "Газпром газораспределение Волгоград" | 34-25-505-57037 | ул.Красноярская, д.36 | | | | май | 2025 |
| 14382 | Среднеахтубинский муниципальный район | г. Краснослободск | строительство газопровода-ввода | ООО "Газпром газораспределение Волгоград" | 34-21-505-80957 | ул.Красноярская, д.47 | | | | октябрь | 2023 |
| 14383 | Среднеахтубинский муниципальный район | г. Краснослободск | строительство газопровода-ввода | ООО "Газпром газораспределение Волгоград" | 34-21-505-84429 | ул.Красноярская, д.48 | | | | июнь | 2023 |
| 14384 | Среднеахтубинский муниципальный район | г. Краснослободск | строительство газопровода-ввода | ООО "Газпром газораспределение Волгоград" | 34-23-505-70209 | ул.Красноярская, д.56 | | | | январь | 2024 |
| 14385 | Среднеахтубинский муниципальный район | г. Краснослободск | строительство газопровода-ввода | ООО "Газпром газораспределение Волгоград" | 34-23-505-70205 | ул.Красноярская, д.59 | | | | сентябрь | 2027 |
| 14386 | Среднеахтубинский муниципальный район | г. Краснослободск | строительство газопровода-ввода | ООО "Газпром газораспределение Волгоград" | 34-22-505-70612 | ул.Красноярская, д.№ 27 | | | | август | 2024 |

| № п/п | Муниципальное образование | Наименование населенного пункта | Мероприятия, необходимые для подключения или создания технической возможности подключения домовладений, за исключением домовладений, расположенных в границах территории садоводства | Наименование газораспределительной организации | Код объекта строительства | Адрес домовладения (домовладений), за исключением домовладения (домовладений), расположенного в границах территории садоводства, для которого реализуются мероприятия, необходимые для подключения (улица, номер домовладения) | Адрес домовладения (домовладений), за исключением домовладения (домовладений), расположенного в границах территории садоводства, для которого реализуются мероприятия, необходимые для создания технической возможности его подключения (улица, номер домовладения) | Общее количество домовладений, за исключением домовладений, расположенных в границах территории садоводства, для которых реализуются мероприятия, необходимые для подключения | Общее количество домовладений, за исключением домовладений, расположенных в границах территории садоводства, для которых реализуются мероприятия, необходимые для создания технической возможности их подключения | Срок догазификации | |
|---|---|---|---|---|---|---|---|---|---|---|---|
| | | | | | | | | | | месяц | год |
| 1 | 2 | 3 | 4 | 5 | 6 | 7 | 8 | 9 | 10 | 11 | 12 |
| 14387 | Среднеахтубинский муниципальный район | г. Краснослободск | врезка на участке заявителя (нулевая врезка) | ООО "Газпром газораспределение Волгоград" | 34-24-505-67198 | ул.Крупской, д.10 | | | | июнь | 2027 |
| 14388 | Среднеахтубинский муниципальный район | г. Краснослободск | строительство газопровода-ввода | ООО "Газпром газораспределение Волгоград" | 34-22-505-90359 | ул.Крупской, д.12 | | | | июнь | 2023 |
| 14389 | Среднеахтубинский муниципальный район | г. Краснослободск | строительство газопровода-ввода | ООО "Газпром газораспределение Волгоград" | 34-21-505-79133 | ул.Крупской, д.14 | | | | сентябрь | 2022 |
| 14390 | Среднеахтубинский муниципальный район | г. Краснослободск | строительство газопровода-ввода | ООО "Газпром газораспределение Волгоград" | 34-22-505-90360 | ул.Крупской, д.2 | | | | июнь | 2023 |
| 14391 | Среднеахтубинский муниципальный район | г. Краснослободск | строительство газопровода-ввода | ООО "Газпром газораспределение Волгоград" | 34-22-505-90361 | ул.Крупской, д.22 | | | | июнь | 2023 |
| 14392 | Среднеахтубинский муниципальный район | г. Краснослободск | строительство газопровода-ввода | ООО "Газпром газораспределение Волгоград" | 34-21-505-79207 | ул.Крупской, д.50 | | | | сентябрь | 2023 |
| 14393 | Среднеахтубинский муниципальный район | г. Краснослободск | строительство газопровода-ввода | ООО "Газпром газораспределение Волгоград" | 34-24-505-65142 | ул.Крылова, д.3 | | | | декабрь | 2023 |
| 14394 | Среднеахтубинский муниципальный район | г. Краснослободск | строительство газопровода-ввода | ООО "Газпром газораспределение Волгоград" | 34-21-505-81416 | ул.Кубанская, д.10 | | | | сентябрь | 2023 |
| 14395 | Среднеахтубинский муниципальный район | г. Краснослободск | строительство газопровода-ввода | ООО "Газпром газораспределение Волгоград" | 34-24-505-65141 | ул.Кубанская, д.18 | | | | декабрь | 2023 |
| 14396 | Среднеахтубинский муниципальный район | г. Краснослободск | строительство газопровода-ввода | ООО "Газпром газораспределение Волгоград" | 34-21-505-84427 | ул.Кубанская, д.1а | | | | февраль | 2022 |
| 14397 | Среднеахтубинский муниципальный район | г. Краснослободск | строительство газопровода-ввода | ООО "Газпром газораспределение Волгоград" | 34-21-505-82307 | ул.Кубанская, д.1б | | | | апрель | 2022 |

| № п/п | Муниципальное образование | Наименование населенного пункта | Мероприятия, необходимые для подключения или создания технической возможности подключения домовладений, за исключением домовладений, расположенных в границах территории садоводства | Наименование газораспределительной организации | Код объекта строительства | Адрес домовладения (домовладений), за исключением домовладения (домовладений), расположенного в границах территории садоводства, для которого реализуются мероприятия, необходимые для подключения (улица, номер домовладения) | Адрес домовладения (домовладений), за исключением домовладения (домовладений), расположенного в границах территории садоводства, для которого реализуются мероприятия, необходимые для создания технической возможности его подключения (улица, номер домовладения) | Общее количество домовладений, за исключением домовладений, расположенных в границах территории садоводства, для которых реализуются мероприятия, необходимые для подключения | Общее количество домовладений, за исключением домовладений, расположенных в границах территории садоводства, для которых реализуются мероприятия, необходимые для создания технической возможности их подключения | Срок догазификации | |
|---|---|---|---|---|---|---|---|---|---|---|---|
| | | | | | | | | | | месяц | год |
| 1 | 2 | 3 | 4 | 5 | 6 | 7 | 8 | 9 | 10 | 11 | 12 |
| 14398 | Среднеахтубинский муниципальный район | г. Краснослободск | строительство газопровода-ввода | ООО "Газпром газораспределение Волгоград" | 34-21-505-82285 | ул.Кубанская, д.3 | | | | июнь | 2022 |
| 14399 | Среднеахтубинский муниципальный район | г. Краснослободск | строительство газопровода-ввода | ООО "Газпром газораспределение Волгоград" | 34-22-505-90362 | ул.Куйбышевская, д.15 | | | | июль | 2023 |
| 14400 | Среднеахтубинский муниципальный район | г. Краснослободск | строительство газопровода-ввода | ООО "Газпром газораспределение Волгоград" | 34-22-505-70670 | ул.Куйбышевская, д.17 | | | | ноябрь | 2023 |
| 14401 | Среднеахтубинский муниципальный район | г. Краснослободск | строительство газопровода-ввода | ООО "Газпром газораспределение Волгоград" | 34-22-505-90273 | ул.Куйбышевская, д.2 | | | | декабрь | 2023 |
| 14402 | Среднеахтубинский муниципальный район | г. Краснослободск | строительство газопровода-ввода | ООО "Газпром газораспределение Волгоград" | 34-22-505-90363 | ул.Куйбышевская, д.22 | | | | декабрь | 2023 |
| 14403 | Среднеахтубинский муниципальный район | г. Краснослободск | строительство газопровода-ввода | ООО "Газпром газораспределение Волгоград" | 34-24-505-61366 | ул.Куйбышевская, д.23 | | | | апрель | 2028 |
| 14404 | Среднеахтубинский муниципальный район | г. Краснослободск | строительство газопровода-ввода | ООО "Газпром газораспределение Волгоград" | 34-22-505-70658 | ул.Куйбышевская, д.26 | | | | ноябрь | 2023 |
| 14405 | Среднеахтубинский муниципальный район | г. Краснослободск | строительство газопровода-ввода | ООО "Газпром газораспределение Волгоград" | 34-21-505-79211 | ул.Куйбышевская, д.27 | | | | июль | 2022 |
| 14406 | Среднеахтубинский муниципальный район | г. Краснослободск | строительство газопровода-ввода | ООО "Газпром газораспределение Волгоград" | 34-21-505-79067 | ул.Куйбышевская, д.31 | | | | сентябрь | 2023 |
| 14407 | Среднеахтубинский муниципальный район | г. Краснослободск | строительство газопровода-ввода | ООО "Газпром газораспределение Волгоград" | 34-25-505-58979 | ул.Куйбышевская, д.32 | | | | июль | 2025 |
| 14408 | Среднеахтубинский муниципальный район | г. Краснослободск | строительство газопровода-ввода | ООО "Газпром газораспределение Волгоград" | 34-21-505-84426 | ул.Куйбышевская, д.33 | | | | ноябрь | 2023 |

| № п/п | Муниципальное образование | Наименование населенного пункта | Мероприятия, необходимые для подключения или создания технической возможности подключения домовладений, за исключением домовладений, расположенных в границах территории садоводства | Наименование газораспределительной организации | Код объекта строительства | Адрес домовладения (домовладений), за исключением домовладения (домовладений), расположенного в границах территории садоводства, для которого реализуются мероприятия, необходимые для подключения (улица, номер домовладения) | Адрес домовладения (домовладений), за исключением домовладения (домовладений), расположенного в границах территории садоводства, для которого реализуются мероприятия, необходимые для создания технической возможности его подключения (улица, номер домовладения) | Общее количество домовладений, за исключением домовладений, расположенных в границах территории садоводства, для которых реализуются мероприятия, необходимые для подключения | Общее количество домовладений, за исключением домовладений, расположенных в границах территории садоводства, для которых реализуются мероприятия, необходимые для создания технической возможности их подключения | Срок догазификации | |
|---|---|---|---|---|---|---|---|---|---|---|---|
| | | | | | | | | | | месяц | год |
| 1 | 2 | 3 | 4 | 5 | 6 | 7 | 8 | 9 | 10 | 11 | 12 |
| 14409 | Среднеахтубинский муниципальный район | г. Краснослободск | строительство газопровода-ввода | ООО "Газпром газораспределение Волгоград" | 34-21-505-79134 | ул.Куйбышевская, д.39 | | | | август | 2023 |
| 14410 | Среднеахтубинский муниципальный район | г. Краснослободск | строительство газопровода-ввода | ООО "Газпром газораспределение Волгоград" | 34-21-505-79210 | ул.Куйбышевская, д.40 | | | | июль | 2022 |
| 14411 | Среднеахтубинский муниципальный район | г. Краснослободск | строительство газопровода-ввода | ООО "Газпром газораспределение Волгоград" | 34-22-505-70666 | ул.Куйбышевская, д.43 | | | | ноябрь | 2023 |
| 14412 | Среднеахтубинский муниципальный район | г. Краснослободск | врезка на участке заявителя (нулевая врезка) | ООО "Газпром газораспределение Волгоград" | 34-24-505-58978 | ул.Куйбышевская, д.8 | | | | август | 2024 |
| 14413 | Среднеахтубинский муниципальный район | г. Краснослободск | строительство газопровода-ввода | ООО "Газпром газораспределение Волгоград" | 34-22-505-70627 | ул.Куренная, д.3 | | | | сентябрь | 2024 |
| 14414 | Среднеахтубинский муниципальный район | г. Краснослободск | строительство газопровода-ввода | ООО "Газпром газораспределение Волгоград" | 34-21-505-83593 | ул.Л. Чайкиной, д.1 | | | | август | 2022 |
| 14415 | Среднеахтубинский муниципальный район | г. Краснослободск | строительство газопровода-ввода | ООО "Газпром газораспределение Волгоград" | 34-21-505-80094 | ул.Л. Чайкиной, д.11/2 | | | | ноябрь | 2023 |
| 14416 | Среднеахтубинский муниципальный район | г. Краснослободск | строительство газопровода-ввода | ООО "Газпром газораспределение Волгоград" | 34-21-505-80148 | ул.Л. Чайкиной, д.1а | | | | октябрь | 2022 |
| 14417 | Среднеахтубинский муниципальный район | г. Краснослободск | строительство газопровода-ввода | ООО "Газпром газораспределение Волгоград" | 34-21-505-80149 | ул.Л. Чайкиной, д.30 | | | | октябрь | 2022 |
| 14418 | Среднеахтубинский муниципальный район | г. Краснослободск | строительство газопровода-ввода | ООО "Газпром газораспределение Волгоград" | 34-21-505-80106 | ул.Л. Чайкиной, д.61 | | | | ноябрь | 2023 |
| 14419 | Среднеахтубинский муниципальный район | г. Краснослободск | строительство газопровода-ввода | ООО "Газпром газораспределение Волгоград" | 34-24-505-62018 | ул.Л.Чайкиной, д.32а | | | | октябрь | 2024 |

| № п/п | Муниципальное образование | Наименование населенного пункта | Мероприятия, необходимые для подключения или создания технической возможности подключения домовладений, за исключением домовладений, расположенных в границах территории садоводства | Наименование газораспределительной организации | Код объекта строительства | Адрес домовладения (домовладений), за исключением домовладения (домовладений), расположенного в границах территории садоводства, для которого реализуются мероприятия, необходимые для подключения (улица, номер домовладения) | Адрес домовладения (домовладений), за исключением домовладения (домовладений), расположенного в границах территории садоводства, для которого реализуются мероприятия, необходимые для создания технической возможности его подключения (улица, номер домовладения) | Общее количество домовладений, за исключением домовладений, расположенных в границах территории садоводства, для которых реализуются мероприятия, необходимые для подключения | Общее количество домовладений, за исключением домовладений, расположенных в границах территории садоводства, для которых реализуются мероприятия, необходимые для создания технической возможности их подключения | Срок догазификации | |
|---|---|---|---|---|---|---|---|---|---|---|---|
| | | | | | | | | | | месяц | год |
| 1 | 2 | 3 | 4 | 5 | 6 | 7 | 8 | 9 | 10 | 11 | 12 |
| 14420 | Среднеахтубинский муниципальный район | г. Краснослободск | строительство газопровода-ввода | ООО "Газпром газораспределение Волгоград" | 34-24-505-67209 | ул.Л.Чайкиной, д.33б | | | | октябрь | 2024 |
| 14421 | Среднеахтубинский муниципальный район | г. Краснослободск | строительство газопровода-ввода | ООО "Газпром газораспределение Волгоград" | 34-23-505-69036 | ул.Л.Чайкиной, д.53 | | | | декабрь | 2024 |
| 14422 | Среднеахтубинский муниципальный район | г. Краснослободск | строительство газопровода-ввода | ООО "Газпром газораспределение Волгоград" | 34-24-505-65150 | ул.Лазурная, д.14 | | | | июль | 2023 |
| 14423 | Среднеахтубинский муниципальный район | г. Краснослободск | строительство газопровода-ввода | ООО "Газпром газораспределение Волгоград" | 34-21-505-80933 | ул.Лазурная, д.16 | | | | октябрь | 2023 |
| 14424 | Среднеахтубинский муниципальный район | г. Краснослободск | строительство газопровода-ввода | ООО "Газпром газораспределение Волгоград" | 34-24-505-61393 | ул.Лазурная, д.16а | | | | март | 2028 |
| 14425 | Среднеахтубинский муниципальный район | г. Краснослободск | строительство газопровода-ввода | ООО "Газпром газораспределение Волгоград" | 34-24-505-67271 | ул.Лазурная, д.23 | | | | февраль | 2028 |
| 14426 | Среднеахтубинский муниципальный район | г. Краснослободск | строительство газопровода-ввода | ООО "Газпром газораспределение Волгоград" | 34-25-505-58977 | ул.Лазурная, д.2б | | | | май | 2025 |
| 14427 | Среднеахтубинский муниципальный район | г. Краснослободск | строительство газопровода-ввода | ООО "Газпром газораспределение Волгоград" | 34-21-505-80946 | ул.Лазурная, д.30 | | | | октябрь | 2023 |
| 14428 | Среднеахтубинский муниципальный район | г. Краснослободск | строительство газопровода-ввода | ООО "Газпром газораспределение Волгоград" | 34-24-505-62022 | ул.Лазурная, д.31 | | | | август | 2028 |
| 14429 | Среднеахтубинский муниципальный район | г. Краснослободск | строительство газопровода-ввода | ООО "Газпром газораспределение Волгоград" | 34-24-505-61403 | ул.Лазурная, д.36 | | | | февраль | 2028 |
| 14430 | Среднеахтубинский муниципальный район | г. Краснослободск | строительство газопровода-ввода | ООО "Газпром газораспределение Волгоград" | 34-24-505-65145 | ул.Лазурная, д.4 | | | | январь | 2023 |

| № п/п | Муниципальное образование | Наименование населенного пункта | Мероприятия, необходимые для подключения или создания технической возможности подключения домовладений, за исключением домовладений, расположенных в границах территории садоводства | Наименование газораспределительной организации | Код объекта строительства | Адрес домовладения (домовладений), за исключением домовладения (домовладений), расположенного в границах территории садоводства, для которого реализуются мероприятия, необходимые для подключения (улица, номер домовладения) | Адрес домовладения (домовладений), за исключением домовладения (домовладений), расположенного в границах территории садоводства, для которого реализуются мероприятия, необходимые для создания технической возможности его подключения (улица, номер домовладения) | Общее количество домовладений, за исключением домовладений, расположенных в границах территории садоводства, для которых реализуются мероприятия, необходимые для подключения | Общее количество домовладений, за исключением домовладений, расположенных в границах территории садоводства, для которых реализуются мероприятия, необходимые для создания технической возможности их подключения | Срок догазификации | |
|---|---|---|---|---|---|---|---|---|---|---|---|
| | | | | | | | | | | месяц | год |
| 1 | 2 | 3 | 4 | 5 | 6 | 7 | 8 | 9 | 10 | 11 | 12 |
| 14431 | Среднеахтубинский муниципальный район | г. Краснослободск | строительство газопровода-ввода | ООО "Газпром газораспределение Волгоград" | 34-22-505-90364 | ул.Лазурная, д.5 | | | | июль | 2023 |
| 14432 | Среднеахтубинский муниципальный район | г. Краснослободск | строительство газопровода-ввода | ООО "Газпром газораспределение Волгоград" | 34-22-505-90365 | ул.Лазурная, д.7 | | | | июнь | 2023 |
| 14433 | Среднеахтубинский муниципальный район | г. Краснослободск | строительство газопровода-ввода | ООО "Газпром газораспределение Волгоград" | 34-22-505-90274 | ул.Ленина, д.1 | | | | август | 2023 |
| 14434 | Среднеахтубинский муниципальный район | г. Краснослободск | строительство газопровода-ввода | ООО "Газпром газораспределение Волгоград" | 34-21-505-79194 | ул.Ленина, д.102 | | | | сентябрь | 2023 |
| 14435 | Среднеахтубинский муниципальный район | г. Краснослободск | строительство газопровода-ввода | ООО "Газпром газораспределение Волгоград" | 34-22-505-90366 | ул.Ленина, д.11/2 | | | | декабрь | 2023 |
| 14436 | Среднеахтубинский муниципальный район | г. Краснослободск | строительство газопровода-ввода | ООО "Газпром газораспределение Волгоград" | 34-22-505-90367 | ул.Ленина, д.113 | | | | сентябрь | 2023 |
| 14437 | Среднеахтубинский муниципальный район | г. Краснослободск | строительство газопровода-ввода | ООО "Газпром газораспределение Волгоград" | 34-21-505-80918 | ул.Ленина, д.114 | | | | ноябрь | 2023 |
| 14438 | Среднеахтубинский муниципальный район | г. Краснослободск | строительство газопровода-ввода | ООО "Газпром газораспределение Волгоград" | 34-22-505-70623 | ул.Ленина, д.115 | | | | сентябрь | 2024 |
| 14439 | Среднеахтубинский муниципальный район | г. Краснослободск | строительство газопровода-ввода | ООО "Газпром газораспределение Волгоград" | 34-22-505-90368 | ул.Ленина, д.12 | | | | июль | 2023 |
| 14440 | Среднеахтубинский муниципальный район | г. Краснослободск | строительство газопровода-ввода | ООО "Газпром газораспределение Волгоград" | 34-22-505-90369 | ул.Ленина, д.121 | | | | август | 2023 |
| 14441 | Среднеахтубинский муниципальный район | г. Краснослободск | строительство газопровода-ввода | ООО "Газпром газораспределение Волгоград" | 34-22-505-90275 | ул.Ленина, д.123 | | | | октябрь | 2023 |

| № п/п | Муниципальное образование | Наименование населенного пункта | Мероприятия, необходимые для подключения или создания технической возможности подключения домовладений, за исключением домовладений, расположенных в границах территории садоводства | Наименование газораспределительной организации | Код объекта строительства | Адрес домовладения (домовладений), за исключением домовладения (домовладений), расположенного в границах территории садоводства, для которого реализуются мероприятия, необходимые для подключения (улица, номер домовладения) | Адрес домовладения (домовладений), за исключением домовладения (домовладений), расположенного в границах территории садоводства, для которого реализуются мероприятия, необходимые для создания технической возможности его подключения (улица, номер домовладения) | Общее количество домовладений, за исключением домовладений, расположенных в границах территории садоводства, для которых реализуются мероприятия, необходимые для подключения | Общее количество домовладений, за исключением домовладений, расположенных в границах территории садоводства, для которых реализуются мероприятия, необходимые для создания технической возможности их подключения | Срок догазификации | |
|---|---|---|---|---|---|---|---|---|---|---|---|
| | | | | | | | | | | месяц | год |
| 1 | 2 | 3 | 4 | 5 | 6 | 7 | 8 | 9 | 10 | 11 | 12 |
| 14442 | Среднеахтубинский муниципальный район | г. Краснослободск | строительство газопровода-ввода | ООО "Газпром газораспределение Волгоград" | 34-21-505-79206 | ул.Ленина, д.127 | | | | сентябрь | 2022 |
| 14443 | Среднеахтубинский муниципальный район | г. Краснослободск | строительство газопровода-ввода | ООО "Газпром газораспределение Волгоград" | 34-24-505-67240 | ул.Ленина, д.129 | | | | декабрь | 2024 |
| 14444 | Среднеахтубинский муниципальный район | г. Краснослободск | строительство газопровода-ввода | ООО "Газпром газораспределение Волгоград" | 34-22-505-90370 | ул.Ленина, д.13 | | | | декабрь | 2023 |
| 14445 | Среднеахтубинский муниципальный район | г. Краснослободск | строительство газопровода-ввода | ООО "Газпром газораспределение Волгоград" | 34-23-505-69038 | ул.Ленина, д.134 | | | | апрель | 2024 |
| 14446 | Среднеахтубинский муниципальный район | г. Краснослободск | строительство газопровода-ввода | ООО "Газпром газораспределение Волгоград" | 34-21-505-80088 | ул.Ленина, д.150 | | | | декабрь | 2022 |
| 14447 | Среднеахтубинский муниципальный район | г. Краснослободск | строительство газопровода-ввода | ООО "Газпром газораспределение Волгоград" | 34-21-505-81807 | ул.Ленина, д.154 | | | | июнь | 2023 |
| 14448 | Среднеахтубинский муниципальный район | г. Краснослободск | строительство газопровода-ввода | ООО "Газпром газораспределение Волгоград" | 34-22-505-90276 | ул.Ленина, д.165 | | | | июль | 2023 |
| 14449 | Среднеахтубинский муниципальный район | г. Краснослободск | строительство газопровода-ввода | ООО "Газпром газораспределение Волгоград" | 34-21-505-84423 | ул.Ленина, д.167 | | | | январь | 2024 |
| 14450 | Среднеахтубинский муниципальный район | г. Краснослободск | строительство газопровода-ввода | ООО "Газпром газораспределение Волгоград" | 34-21-505-80162 | ул.Ленина, д.168 | | | | октябрь | 2022 |
| 14451 | Среднеахтубинский муниципальный район | г. Краснослободск | строительство газопровода-ввода | ООО "Газпром газораспределение Волгоград" | 34-21-505-84422 | ул.Ленина, д.173 | | | | май | 2022 |
| 14452 | Среднеахтубинский муниципальный район | г. Краснослободск | строительство газопровода-ввода | ООО "Газпром газораспределение Волгоград" | 34-24-505-62008 | ул.Ленина, д.177 | | | | ноябрь | 2024 |

| № п/п | Муниципальное образование | Наименование населенного пункта | Мероприятия, необходимые для подключения или создания технической возможности подключения домовладений, за исключением домовладений, расположенных в границах территории садоводства | Наименование газораспределительной организации | Код объекта строительства | Адрес домовладения (домовладений), за исключением домовладения (домовладений), расположенного в границах территории садоводства, для которого реализуются мероприятия, необходимые для подключения (улица, номер домовладения) | Адрес домовладения (домовладений), за исключением домовладения (домовладений), расположенного в границах территории садоводства, для которого реализуются мероприятия, необходимые для создания технической возможности его подключения (улица, номер домовладения) | Общее количество домовладений, за исключением домовладений, расположенных в границах территории садоводства, для которых реализуются мероприятия, необходимые для подключения | Общее количество домовладений, за исключением домовладений, расположенных в границах территории садоводства, для которых реализуются мероприятия, необходимые для создания технической возможности их подключения | Срок догазификации | |
|---|---|---|---|---|---|---|---|---|---|---|---|
| | | | | | | | | | | месяц | год |
| 1 | 2 | 3 | 4 | 5 | 6 | 7 | 8 | 9 | 10 | 11 | 12 |
| 14453 | Среднеахтубинский муниципальный район | г. Краснослободск | строительство газопровода-ввода | ООО "Газпром газораспределение Волгоград" | 34-22-505-70657 | ул.Ленина, д.237 | | | | ноябрь | 2023 |
| 14454 | Среднеахтубинский муниципальный район | г. Краснослободск | строительство газопровода-ввода | ООО "Газпром газораспределение Волгоград" | 34-23-505-70196 | ул.Ленина, д.35 | | | | август | 2024 |
| 14455 | Среднеахтубинский муниципальный район | г. Краснослободск | строительство газопровода-ввода | ООО "Газпром газораспределение Волгоград" | 34-21-505-81423 | ул.Ленина, д.5 | | | | август | 2023 |
| 14456 | Среднеахтубинский муниципальный район | г. Краснослободск | строительство газопровода-ввода | ООО "Газпром газораспределение Волгоград" | 34-22-505-90372 | ул.Ленина, д.52 | | | | сентябрь | 2023 |
| 14457 | Среднеахтубинский муниципальный район | г. Краснослободск | строительство газопровода-ввода | ООО "Газпром газораспределение Волгоград" | 34-24-505-69022 | ул.Ленина, д.53 | | | | август | 2024 |
| 14458 | Среднеахтубинский муниципальный район | г. Краснослободск | строительство газопровода-ввода | ООО "Газпром газораспределение Волгоград" | 34-22-505-90373 | ул.Ленина, д.61 | | | | июнь | 2023 |
| 14459 | Среднеахтубинский муниципальный район | г. Краснослободск | строительство газопровода-ввода | ООО "Газпром газораспределение Волгоград" | 34-22-505-90374 | ул.Ленина, д.67 | | | | декабрь | 2023 |
| 14460 | Среднеахтубинский муниципальный район | г. Краснослободск | строительство газопровода-ввода | ООО "Газпром газораспределение Волгоград" | 34-22-505-70619 | ул.Ленина, д.71 | | | | август | 2024 |
| 14461 | Среднеахтубинский муниципальный район | г. Краснослободск | строительство газопровода-ввода | ООО "Газпром газораспределение Волгоград" | 34-21-505-83591 | ул.Ленина, д.74 | | | | январь | 2024 |
| 14462 | Среднеахтубинский муниципальный район | г. Краснослободск | строительство газопровода-ввода | ООО "Газпром газораспределение Волгоград" | 34-22-505-90277 | ул.Ленина, д.95 | | | | июль | 2023 |
| 14463 | Среднеахтубинский муниципальный район | г. Краснослободск | строительство газопровода-ввода | ООО "Газпром газораспределение Волгоград" | 34-22-505-70629 | ул.Ленина, д.97 | | | | август | 2024 |

| № п/п | Муниципальное образование | Наименование населенного пункта | Мероприятия, необходимые для подключения или создания технической возможности подключения домовладений, за исключением домовладений, расположенных в границах территории садоводства | Наименование газораспределительной организации | Код объекта строительства | Адрес домовладения (домовладений), за исключением домовладения (домовладений), расположенного в границах территории садоводства, для которого реализуются мероприятия, необходимые для подключения (улица, номер домовладения) | Адрес домовладения (домовладений), за исключением домовладения (домовладений), расположенного в границах территории садоводства, для которого реализуются мероприятия, необходимые для создания технической возможности его подключения (улица, номер домовладения) | Общее количество домовладений, за исключением домовладений, расположенных в границах территории садоводства, для которых реализуются мероприятия, необходимые для подключения | Общее количество домовладений, за исключением домовладений, расположенных в границах территории садоводства, для которых реализуются мероприятия, необходимые для создания технической возможности их подключения | Срок догазификации | |
|---|---|---|---|---|---|---|---|---|---|---|---|
| | | | | | | | | | | месяц | год |
| 1 | 2 | 3 | 4 | 5 | 6 | 7 | 8 | 9 | 10 | 11 | 12 |
| 14464 | Среднеахтубинский муниципальный район | г. Краснослободск | строительство распределительного газопровода | ООО "Газпром газораспределение Волгоград" | 34-24-505-58976 | ул.Ленинская, д.10 | | | | декабрь | 2024 |
| 14465 | Среднеахтубинский муниципальный район | г. Краснослободск | строительство распределительного газопровода | ООО "Газпром газораспределение Волгоград" | 34-24-505-58975 | ул.Ленинская, д.104 | | | | декабрь | 2024 |
| 14466 | Среднеахтубинский муниципальный район | г. Краснослободск | врезка на участке заявителя (нулевая врезка) | ООО "Газпром газораспределение Волгоград" | 34-25-505-58974 | ул.Ленинская, д.137 | | | | март | 2025 |
| 14467 | Среднеахтубинский муниципальный район | г. Краснослободск | строительство газопровода-ввода | ООО "Газпром газораспределение Волгоград" | 34-24-505-67257 | ул.Ленинская, д.18 | | | | март | 2025 |
| 14468 | Среднеахтубинский муниципальный район | г. Краснослободск | строительство распределительного газопровода | ООО "Газпром газораспределение Волгоград" | 34-24-505-58973 | ул.Ленинская, д.22 | | | | декабрь | 2024 |
| 14469 | Среднеахтубинский муниципальный район | г. Краснослободск | врезка на участке заявителя (нулевая врезка) | ООО "Газпром газораспределение Волгоград" | 34-24-505-67256 | ул.Ленинская, д.25 | | | | декабрь | 2024 |
| 14470 | Среднеахтубинский муниципальный район | г. Краснослободск | врезка на участке заявителя (нулевая врезка) | ООО "Газпром газораспределение Волгоград" | 34-24-505-58972 | ул.Ленинская, д.3 | | | | декабрь | 2024 |
| 14471 | Среднеахтубинский муниципальный район | г. Краснослободск | врезка на участке заявителя (нулевая врезка) | ООО "Газпром газораспределение Волгоград" | 34-24-505-67255 | ул.Ленинская, д.56 | | | | июнь | 2025 |
| 14472 | Среднеахтубинский муниципальный район | г. Краснослободск | врезка на участке заявителя (нулевая врезка) | ООО "Газпром газораспределение Волгоград" | 34-24-505-67197 | ул.Ленинская, д.57 | | | | декабрь | 2024 |
| 14473 | Среднеахтубинский муниципальный район | г. Краснослободск | врезка на участке заявителя (нулевая врезка) | ООО "Газпром газораспределение Волгоград" | 34-25-505-58095 | ул.Ленинская, д.60 | | | | апрель | 2025 |
| 14474 | Среднеахтубинский муниципальный район | г. Краснослободск | строительство распределительного газопровода | ООО "Газпром газораспределение Волгоград" | 34-24-505-67220 | ул.Ленинская, д.62 | | | | ноябрь | 2024 |

| № п/п | Муниципальное образование | Наименование населенного пункта | Мероприятия, необходимые для подключения или создания технической возможности подключения домовладений, за исключением домовладений, расположенных в границах территории садоводства | Наименование газораспределительной организации | Код объекта строительства | Адрес домовладения (домовладений), за исключением домовладения (домовладений), расположенного в границах территории садоводства, для которого реализуются мероприятия, необходимые для подключения (улица, номер домовладения) | Адрес домовладения (домовладений), за исключением домовладения (домовладений), расположенного в границах территории садоводства, для которого реализуются мероприятия, необходимые для создания технической возможности его подключения (улица, номер домовладения) | Общее количество домовладений, за исключением домовладений, расположенных в границах территории садоводства, для которых реализуются мероприятия, необходимые для подключения | Общее количество домовладений, за исключением домовладений, расположенных в границах территории садоводства, для которых реализуются мероприятия, необходимые для создания технической возможности их подключения | Срок догазификации | |
|---|---|---|---|---|---|---|---|---|---|---|---|
| | | | | | | | | | | месяц | год |
| 1 | 2 | 3 | 4 | 5 | 6 | 7 | 8 | 9 | 10 | 11 | 12 |
| 14475 | Среднеахтубинский муниципальный район | г. Краснослободск | строительство распределительного газопровода | ООО "Газпром газораспределение Волгоград" | 34-23-505-67219 | ул.Ленинская, д.64 | | | | ноябрь | 2024 |
| 14476 | Среднеахтубинский муниципальный район | г. Краснослободск | врезка на участке заявителя (нулевая врезка) | ООО "Газпром газораспределение Волгоград" | 34-24-505-58971 | ул.Ленинская, д.65 | | | | декабрь | 2024 |
| 14477 | Среднеахтубинский муниципальный район | г. Краснослободск | врезка на участке заявителя (нулевая врезка) | ООО "Газпром газораспределение Волгоград" | 34-25-505-58970 | ул.Ленинская, д.72 | | | | март | 2025 |
| 14478 | Среднеахтубинский муниципальный район | г. Краснослободск | врезка на участке заявителя (нулевая врезка) | ООО "Газпром газораспределение Волгоград" | 34-24-505-58969 | ул.Ленинская, д.75 | | | | декабрь | 2024 |
| 14479 | Среднеахтубинский муниципальный район | г. Краснослободск | врезка на участке заявителя (нулевая врезка) | ООО "Газпром газораспределение Волгоград" | 34-25-505-58968 | ул.Ленинская, д.78 | | | | май | 2025 |
| 14480 | Среднеахтубинский муниципальный район | г. Краснослободск | врезка на участке заявителя (нулевая врезка) | ООО "Газпром газораспределение Волгоград" | 34-25-505-57986 | ул.Ленинская, д.79 | | | | июнь | 2025 |
| 14481 | Среднеахтубинский муниципальный район | г. Краснослободск | строительство распределительного газопровода | ООО "Газпром газораспределение Волгоград" | 34-24-505-58967 | ул.Ленинская, д.7А | | | | декабрь | 2024 |
| 14482 | Среднеахтубинский муниципальный район | г. Краснослободск | строительство распределительного газопровода | ООО "Газпром газораспределение Волгоград" | 34-24-505-67239 | ул.Ленинская, д.80 | | | | декабрь | 2024 |
| 14483 | Среднеахтубинский муниципальный район | г. Краснослободск | строительство распределительного газопровода | ООО "Газпром газораспределение Волгоград" | 34-24-505-58966 | ул.Ленинская, д.85 | | | | декабрь | 2024 |
| 14484 | Среднеахтубинский муниципальный район | г. Краснослободск | врезка на участке заявителя (нулевая врезка) | ООО "Газпром газораспределение Волгоград" | 34-24-505-67188 | ул.Ленинская, д.88 | | | | июнь | 2028 |
| 14485 | Среднеахтубинский муниципальный район | г. Краснослободск | строительство распределительного газопровода | ООО "Газпром газораспределение Волгоград" | 34-24-505-58965 | ул.Ленинская, д.93 | | | | декабрь | 2024 |

| № п/п | Муниципальное образование | Наименование населенного пункта | Мероприятия, необходимые для подключения или создания технической возможности подключения домовладений, за исключением домовладений, расположенных в границах территории садоводства | Наименование газораспределительной организации | Код объекта строительства | Адрес домовладения (домовладений), за исключением домовладения (домовладений), расположенного в границах территории садоводства, для которого реализуются мероприятия, необходимые для подключения (улица, номер домовладения) | Адрес домовладения (домовладений), за исключением домовладения (домовладений), расположенного в границах территории садоводства, для которого реализуются мероприятия, необходимые для создания технической возможности его подключения (улица, номер домовладения) | Общее количество домовладений, за исключением домовладений, расположенных в границах территории садоводства, для которых реализуются мероприятия, необходимые для подключения | Общее количество домовладений, за исключением домовладений, расположенных в границах территории садоводства, для которых реализуются мероприятия, необходимые для создания технической возможности их подключения | Срок догазификации | |
|---|---|---|---|---|---|---|---|---|---|---|---|
| | | | | | | | | | | месяц | год |
| 1 | 2 | 3 | 4 | 5 | 6 | 7 | 8 | 9 | 10 | 11 | 12 |
| 14486 | Среднеахтубинский муниципальный район | г. Краснослободск | врезка на участке заявителя (нулевая врезка) | ООО "Газпром газораспределение Волгоград" | 34-24-505-67254 | ул.Ленинская, д.94 | | | | декабрь | 2024 |
| 14487 | Среднеахтубинский муниципальный район | г. Краснослободск | врезка на участке заявителя (нулевая врезка) | ООО "Газпром газораспределение Волгоград" | 34-24-505-58964 | ул.Ленинская, д.97 | | | | декабрь | 2025 |
| 14488 | Среднеахтубинский муниципальный район | г. Краснослободск | строительство газопровода-ввода | ООО "Газпром газораспределение Волгоград" | 34-21-505-79088 | ул.Лермонтова, д.10 | | | | сентябрь | 2023 |
| 14489 | Среднеахтубинский муниципальный район | г. Краснослободск | строительство газопровода-ввода | ООО "Газпром газораспределение Волгоград" | 34-21-505-80158 | ул.Лермонтова, д.14 | | | | декабрь | 2023 |
| 14490 | Среднеахтубинский муниципальный район | г. Краснослободск | строительство газопровода-ввода | ООО "Газпром газораспределение Волгоград" | 34-21-505-84420 | ул.Лермонтова, д.19 | | | | октябрь | 2022 |
| 14491 | Среднеахтубинский муниципальный район | г. Краснослободск | строительство газопровода-ввода | ООО "Газпром газораспределение Волгоград" | 34-21-505-84419 | ул.Лермонтова, д.22 | | | | июнь | 2022 |
| 14492 | Среднеахтубинский муниципальный район | г. Краснослободск | строительство газопровода-ввода | ООО "Газпром газораспределение Волгоград" | 34-21-505-81804 | ул.Лермонтова, д.23 | | | | апрель | 2023 |
| 14493 | Среднеахтубинский муниципальный район | г. Краснослободск | строительство газопровода-ввода | ООО "Газпром газораспределение Волгоград" | 34-21-505-81829 | ул.Лермонтова, д.25 | | | | февраль | 2023 |
| 14494 | Среднеахтубинский муниципальный район | г. Краснослободск | строительство газопровода-ввода | ООО "Газпром газораспределение Волгоград" | 34-21-505-81429 | ул.Лермонтова, д.3 | | | | июнь | 2023 |
| 14495 | Среднеахтубинский муниципальный район | г. Краснослободск | строительство газопровода-ввода | ООО "Газпром газораспределение Волгоград" | 34-21-505-81787 | ул.Лермонтова, д.31 | | | | июнь | 2023 |
| 14496 | Среднеахтубинский муниципальный район | г. Краснослободск | строительство газопровода-ввода | ООО "Газпром газораспределение Волгоград" | 34-21-505-79095 | ул.Лермонтова, д.35 | | | | август | 2023 |

| № п/п | Муниципальное образование | Наименование населенного пункта | Мероприятия, необходимые для подключения или создания технической возможности подключения домовладений, за исключением домовладений, расположенных в границах территории садоводства | Наименование газораспределительной организации | Код объекта строительства | Адрес домовладения (домовладений), за исключением домовладения (домовладений), расположенного в границах территории садоводства, для которого реализуются мероприятия, необходимые для подключения (улица, номер домовладения) | Адрес домовладения (домовладений), за исключением домовладения (домовладений), расположенного в границах территории садоводства, для которого реализуются мероприятия, необходимые для создания технической возможности его подключения (улица, номер домовладения) | Общее количество домовладений, за исключением домовладений, расположенных в границах территории садоводства, для которых реализуются мероприятия, необходимые для подключения | Общее количество домовладений, за исключением домовладений, расположенных в границах территории садоводства, для которых реализуются мероприятия, необходимые для создания технической возможности их подключения | Срок догазификации | |
|---|---|---|---|---|---|---|---|---|---|---|---|
| | | | | | | | | | | месяц | год |
| 1 | 2 | 3 | 4 | 5 | 6 | 7 | 8 | 9 | 10 | 11 | 12 |
| 14497 | Среднеахтубинский муниципальный район | г. Краснослободск | строительство газопровода-ввода | ООО "Газпром газораспределение Волгоград" | 34-21-505-81783 | ул.Лермонтова, д.36 | | | | июль | 2023 |
| 14498 | Среднеахтубинский муниципальный район | г. Краснослободск | строительство газопровода-ввода | ООО "Газпром газораспределение Волгоград" | 34-21-505-79117 | ул.Лермонтова, д.6 | | | | сентябрь | 2023 |
| 14499 | Среднеахтубинский муниципальный район | г. Краснослободск | строительство газопровода-ввода | ООО "Газпром газораспределение Волгоград" | 34-21-505-80089 | ул.Лермонтова, д.7 | | | | декабрь | 2023 |
| 14500 | Среднеахтубинский муниципальный район | г. Краснослободск | строительство газопровода-ввода | ООО "Газпром газораспределение Волгоград" | 34-21-505-84418 | ул.Лермонтова, д.8 | | | | сентябрь | 2022 |
| 14501 | Среднеахтубинский муниципальный район | г. Краснослободск | строительство газопровода-ввода | ООО "Газпром газораспределение Волгоград" | 34-21-505-82293 | ул.Лесная, д.11 | | | | июнь | 2022 |
| 14502 | Среднеахтубинский муниципальный район | г. Краснослободск | строительство газопровода-ввода | ООО "Газпром газораспределение Волгоград" | 34-21-505-82302 | ул.Лесная, д.13 | | | | май | 2022 |
| 14503 | Среднеахтубинский муниципальный район | г. Краснослободск | строительство газопровода-ввода | ООО "Газпром газораспределение Волгоград" | 34-23-505-70186 | ул.Лесная, д.3 | | | | июнь | 2024 |
| 14504 | Среднеахтубинский муниципальный район | г. Краснослободск | строительство газопровода-ввода | ООО "Газпром газораспределение Волгоград" | 34-21-505-79071 | ул.Лесная, д.30 | | | | сентябрь | 2023 |
| 14505 | Среднеахтубинский муниципальный район | г. Краснослободск | строительство газопровода-ввода | ООО "Газпром газораспределение Волгоград" | 34-24-505-69013 | ул.Лесная, д.31 | | | | декабрь | 2024 |
| 14506 | Среднеахтубинский муниципальный район | г. Краснослободск | строительство газопровода-ввода | ООО "Газпром газораспределение Волгоград" | 34-21-505-80953 | ул.Лесная, д.32 | | | | октябрь | 2023 |
| 14507 | Среднеахтубинский муниципальный район | г. Краснослободск | строительство газопровода-ввода | ООО "Газпром газораспределение Волгоград" | 34-22-505-90378 | ул.Лесная, д.36 | | | | сентябрь | 2023 |

| № п/п | Муниципальное образование | Наименование населенного пункта | Мероприятия, необходимые для подключения или создания технической возможности подключения домовладений, за исключением домовладений, расположенных в границах территории садоводства | Наименование газораспределительной организации | Код объекта строительства | Адрес домовладения (домовладений), за исключением домовладения (домовладений), расположенного в границах территории садоводства, для которого реализуются мероприятия, необходимые для подключения (улица, номер домовладения) | Адрес домовладения (домовладений), за исключением домовладения (домовладений), расположенного в границах территории садоводства, для которого реализуются мероприятия, необходимые для создания технической возможности его подключения (улица, номер домовладения) | Общее количество домовладений, за исключением домовладений, расположенных в границах территории садоводства, для которых реализуются мероприятия, необходимые для подключения | Общее количество домовладений, за исключением домовладений, расположенных в границах территории садоводства, для которых реализуются мероприятия, необходимые для создания технической возможности их подключения | Срок догазификации | |
|---|---|---|---|---|---|---|---|---|---|---|---|
| | | | | | | | | | | месяц | год |
| 1 | 2 | 3 | 4 | 5 | 6 | 7 | 8 | 9 | 10 | 11 | 12 |
| 14508 | Среднеахтубинский муниципальный район | г. Краснослободск | строительство газопровода-ввода | ООО "Газпром газораспределение Волгоград" | 34-22-505-90379 | ул.Лесная, д.40 | | | | июнь | 2023 |
| 14509 | Среднеахтубинский муниципальный район | г. Краснослободск | строительство газопровода-ввода | ООО "Газпром газораспределение Волгоград" | 34-21-505-79153 | ул.Лесная, д.55 | | | | сентябрь | 2022 |
| 14510 | Среднеахтубинский муниципальный район | г. Краснослободск | строительство газопровода-ввода | ООО "Газпром газораспределение Волгоград" | 34-21-505-79125 | ул.Лесная, д.56 | | | | июль | 2022 |
| 14511 | Среднеахтубинский муниципальный район | г. Краснослободск | строительство газопровода-ввода | ООО "Газпром газораспределение Волгоград" | 34-21-505-79149 | ул.Лесная, д.57 | | | | сентябрь | 2022 |
| 14512 | Среднеахтубинский муниципальный район | г. Краснослободск | строительство газопровода-ввода | ООО "Газпром газораспределение Волгоград" | 34-21-505-79140 | ул.Лесная, д.59 | | | | август | 2022 |
| 14513 | Среднеахтубинский муниципальный район | г. Краснослободск | строительство газопровода-ввода | ООО "Газпром газораспределение Волгоград" | 34-21-505-84417 | ул.Ломоносова, д.13 | | | | март | 2022 |
| 14514 | Среднеахтубинский муниципальный район | г. Краснослободск | строительство газопровода-ввода | ООО "Газпром газораспределение Волгоград" | 34-21-505-82303 | ул.Ломоносова, д.18 | | | | апрель | 2022 |
| 14515 | Среднеахтубинский муниципальный район | г. Краснослободск | врезка на участке заявителя (нулевая врезка) | ООО "Газпром газораспределение Волгоград" | 34-24-505-67190 | ул.Ломоносова, д.2 | | | | июнь | 2028 |
| 14516 | Среднеахтубинский муниципальный район | г. Краснослободск | строительство газопровода-ввода | ООО "Газпром газораспределение Волгоград" | 34-21-505-80040 | ул.Луговая, д.15 | | | | октябрь | 2022 |
| 14517 | Среднеахтубинский муниципальный район | г. Краснослободск | строительство газопровода-ввода | ООО "Газпром газораспределение Волгоград" | 34-21-505-79186 | ул.Лунная, д.3 | | | | июль | 2022 |
| 14518 | Среднеахтубинский муниципальный район | г. Краснослободск | строительство газопровода-ввода | ООО "Газпром газораспределение Волгоград" | 34-22-505-70590 | ул.Льва Толстого, д.36 | | | | август | 2023 |

| № п/п | Муниципальное образование | Наименование населенного пункта | Мероприятия, необходимые для подключения или создания технической возможности подключения домовладений, за исключением домовладений, расположенных в границах территории садоводства | Наименование газораспределительной организации | Код объекта строительства | Адрес домовладения (домовладений), за исключением домовладения (домовладений), расположенного в границах территории садоводства, для которого реализуются мероприятия, необходимые для подключения (улица, номер домовладения) | Адрес домовладения (домовладений), за исключением домовладения (домовладений), расположенного в границах территории садоводства, для которого реализуются мероприятия, необходимые для создания технической возможности его подключения (улица, номер домовладения) | Общее количество домовладений, за исключением домовладений, расположенных в границах территории садоводства, для которых реализуются мероприятия, необходимые для подключения | Общее количество домовладений, за исключением домовладений, расположенных в границах территории садоводства, для которых реализуются мероприятия, необходимые для создания технической возможности их подключения | Срок догазификации | |
|---|---|---|---|---|---|---|---|---|---|---|---|
| | | | | | | | | | | месяц | год |
| 1 | 2 | 3 | 4 | 5 | 6 | 7 | 8 | 9 | 10 | 11 | 12 |
| 14519 | Среднеахтубинский муниципальный район | г. Краснослободск | строительство газопровода-ввода | ООО "Газпром газораспределение Волгоград" | 34-22-505-90279 | ул.Льва Толстого, д.34 | | | | декабрь | 2023 |
| 14520 | Среднеахтубинский муниципальный район | г. Краснослободск | строительство газопровода-ввода | ООО "Газпром газораспределение Волгоград" | 34-25-505-58963 | ул.Льва Толстого, д.49 | | | | март | 2025 |
| 14521 | Среднеахтубинский муниципальный район | г. Краснослободск | строительство газопровода-ввода | ООО "Газпром газораспределение Волгоград" | 34-22-505-70582 | ул.Льва Толстого, д.54 | | | | декабрь | 2023 |
| 14522 | Среднеахтубинский муниципальный район | г. Краснослободск | строительство газопровода-ввода | ООО "Газпром газораспределение Волгоград" | 34-22-505-70615 | ул.Льва Толстого, д.59 | | | | февраль | 2024 |
| 14523 | Среднеахтубинский муниципальный район | г. Краснослободск | врезка на участке заявителя (нулевая врезка) | ООО "Газпром газораспределение Волгоград" | 34-24-505-58962 | ул.Льва Толстого, д.60 | | | | август | 2024 |
| 14524 | Среднеахтубинский муниципальный район | г. Краснослободск | строительство газопровода-ввода | ООО "Газпром газораспределение Волгоград" | 34-22-505-70634 | ул.Льва Толстого, д.63 | | | | август | 2024 |
| 14525 | Среднеахтубинский муниципальный район | г. Краснослободск | врезка на участке заявителя (нулевая врезка) | ООО "Газпром газораспределение Волгоград" | 34-24-505-58961 | ул.Льва Толстого, д.64 | | | | ноябрь | 2024 |
| 14526 | Среднеахтубинский муниципальный район | г. Краснослободск | строительство газопровода-ввода | ООО "Газпром газораспределение Волгоград" | 34-22-505-70587 | ул.Льва Толстого, д.72 | | | | август | 2027 |
| 14527 | Среднеахтубинский муниципальный район | г. Краснослободск | строительство газопровода-ввода | ООО "Газпром газораспределение Волгоград" | 34-21-505-84415 | ул.Малиновая, д.10 | | | | октябрь | 2023 |
| 14528 | Среднеахтубинский муниципальный район | г. Краснослободск | строительство газопровода-ввода | ООО "Газпром газораспределение Волгоград" | 34-22-505-90380 | ул.Малиновая, д.12 | | | | февраль | 2024 |
| 14529 | Среднеахтубинский муниципальный район | г. Краснослободск | строительство газопровода-ввода | ООО "Газпром газораспределение Волгоград" | 34-21-505-80123 | ул.Малиновая, д.16 | | | | ноябрь | 2023 |

| № п/п | Муниципальное образование | Наименование населенного пункта | Мероприятия, необходимые для подключения или создания технической возможности подключения домовладений, за исключением домовладений, расположенных в границах территории садоводства | Наименование газораспределительной организации | Код объекта строительства | Адрес домовладения (домовладений), за исключением домовладения (домовладений), расположенного в границах территории садоводства, для которого реализуются мероприятия, необходимые для подключения (улица, номер домовладения) | Адрес домовладения (домовладений), за исключением домовладения (домовладений), расположенного в границах территории садоводства, для которого реализуются мероприятия, необходимые для создания технической возможности его подключения (улица, номер домовладения) | Общее количество домовладений, за исключением домовладений, расположенных в границах территории садоводства, для которых реализуются мероприятия, необходимые для подключения | Общее количество домовладений, за исключением домовладений, расположенных в границах территории садоводства, для которых реализуются мероприятия, необходимые для создания технической возможности их подключения | Срок догазификации | |
|---|---|---|---|---|---|---|---|---|---|---|---|
| | | | | | | | | | | месяц | год |
| 1 | 2 | 3 | 4 | 5 | 6 | 7 | 8 | 9 | 10 | 11 | 12 |
| 14530 | Среднеахтубинский муниципальный район | г. Краснослободск | строительство газопровода-ввода | ООО "Газпром газораспределение Волгоград" | 34-25-505-57036 | ул.Малиновая, д.2 | | | | декабрь | 2025 |
| 14531 | Среднеахтубинский муниципальный район | г. Краснослободск | строительство газопровода-ввода | ООО "Газпром газораспределение Волгоград" | 34-22-505-70608 | ул.Малиновая, д.20 | | | | август | 2024 |
| 14532 | Среднеахтубинский муниципальный район | г. Краснослободск | строительство газопровода-ввода | ООО "Газпром газораспределение Волгоград" | 34-22-505-70640 | ул.Малиновая, д.22 | | | | сентябрь | 2024 |
| 14533 | Среднеахтубинский муниципальный район | г. Краснослободск | строительство газопровода-ввода | ООО "Газпром газораспределение Волгоград" | 34-22-505-70598 | ул.Малиновая, д.24 | | | | август | 2024 |
| 14534 | Среднеахтубинский муниципальный район | г. Краснослободск | строительство газопровода-ввода | ООО "Газпром газораспределение Волгоград" | 34-21-505-80161 | ул.Малиновая, д.6 | | | | ноябрь | 2023 |
| 14535 | Среднеахтубинский муниципальный район | г. Краснослободск | строительство газопровода-ввода | ООО "Газпром газораспределение Волгоград" | 34-21-505-80166 | ул.Малиновая, д.8 | | | | ноябрь | 2023 |
| 14536 | Среднеахтубинский муниципальный район | г. Краснослободск | строительство газопровода-ввода | ООО "Газпром газораспределение Волгоград" | 34-25-505-60701 | ул.Матросова, д.1 | | | | март | 2025 |
| 14537 | Среднеахтубинский муниципальный район | г. Краснослободск | строительство газопровода-ввода | ООО "Газпром газораспределение Волгоград" | 34-22-505-90280 | ул.Матросова, д.10 | | | | октябрь | 2023 |
| 14538 | Среднеахтубинский муниципальный район | г. Краснослободск | строительство газопровода-ввода | ООО "Газпром газораспределение Волгоград" | 34-22-505-90281 | ул.Матросова, д.12 | | | | апрель | 2023 |
| 14539 | Среднеахтубинский муниципальный район | г. Краснослободск | строительство газопровода-ввода | ООО "Газпром газораспределение Волгоград" | 34-21-505-79136 | ул.Матросова, д.13 | | | | сентябрь | 2022 |
| 14540 | Среднеахтубинский муниципальный район | г. Краснослободск | строительство газопровода-ввода | ООО "Газпром газораспределение Волгоград" | 34-24-505-65154 | ул.Матросова, д.16 | | | | декабрь | 2023 |

| № п/п | Муниципальное образование | Наименование населенного пункта | Мероприятия, необходимые для подключения или создания технической возможности подключения домовладений, за исключением домовладений, расположенных в границах территории садоводства | Наименование газораспределительной организации | Код объекта строительства | Адрес домовладения (домовладений), за исключением домовладения (домовладений), расположенного в границах территории садоводства, для которого реализуются мероприятия, необходимые для подключения (улица, номер домовладения) | Адрес домовладения (домовладений), за исключением домовладения (домовладений), расположенного в границах территории садоводства, для которого реализуются мероприятия, необходимые для создания технической возможности его подключения (улица, номер домовладения) | Общее количество домовладений, за исключением домовладений, расположенных в границах территории садоводства, для которых реализуются мероприятия, необходимые для подключения | Общее количество домовладений, за исключением домовладений, расположенных в границах территории садоводства, для которых реализуются мероприятия, необходимые для создания технической возможности их подключения | Срок догазификации | |
|---|---|---|---|---|---|---|---|---|---|---|---|
| | | | | | | | | | | месяц | год |
| 1 | 2 | 3 | 4 | 5 | 6 | 7 | 8 | 9 | 10 | 11 | 12 |
| 14541 | Среднеахтубинский муниципальный район | г. Краснослободск | строительство газопровода-ввода | ООО "Газпром газораспределение Волгоград" | 34-21-505-82287 | ул.Матросова, д.2 | | | | июнь | 2022 |
| 14542 | Среднеахтубинский муниципальный район | г. Краснослободск | строительство газопровода-ввода | ООО "Газпром газораспределение Волгоград" | 34-21-505-81816 | ул.Матросова, д.2е | | | | март | 2023 |
| 14543 | Среднеахтубинский муниципальный район | г. Краснослободск | строительство газопровода-ввода | ООО "Газпром газораспределение Волгоград" | 34-24-505-65149 | ул.Матросова, д.6 | | | | июль | 2023 |
| 14544 | Среднеахтубинский муниципальный район | г. Краснослободск | строительство газопровода-ввода | ООО "Газпром газораспределение Волгоград" | 34-25-505-57035 | ул.Мечтателей, д.14 | | | | сентябрь | 2025 |
| 14545 | Среднеахтубинский муниципальный район | г. Краснослободск | строительство газопровода-ввода | ООО "Газпром газораспределение Волгоград" | 34-24-505-69033 | ул.Мечтателей, д.16 | | | | декабрь | 2024 |
| 14546 | Среднеахтубинский муниципальный район | г. Краснослободск | строительство газопровода-ввода | ООО "Газпром газораспределение Волгоград" | 34-25-505-57034 | ул.Мечтателей, д.2 | | | | май | 2025 |
| 14547 | Среднеахтубинский муниципальный район | г. Краснослободск | строительство газопровода-ввода | ООО "Газпром газораспределение Волгоград" | 34-23-505-70185 | ул.Мечтателей, д.22 | | | | ноябрь | 2024 |
| 14548 | Среднеахтубинский муниципальный район | г. Краснослободск | строительство газопровода-ввода | ООО "Газпром газораспределение Волгоград" | 34-23-505-70189 | ул.Мечтателей, д.24 | | | | март | 2024 |
| 14549 | Среднеахтубинский муниципальный район | г. Краснослободск | строительство газопровода-ввода | ООО "Газпром газораспределение Волгоград" | 34-24-505-61380 | ул.Мечтателей, д.6 | | | | март | 2028 |
| 14550 | Среднеахтубинский муниципальный район | г. Краснослободск | строительство газопровода-ввода | ООО "Газпром газораспределение Волгоград" | 34-21-505-81794 | ул.Мичурина, д.15 | | | | июнь | 2023 |
| 14551 | Среднеахтубинский муниципальный район | г. Краснослободск | строительство газопровода-ввода | ООО "Газпром газораспределение Волгоград" | 34-21-505-79126 | ул.Мичурина, д.3 | | | | июль | 2022 |

| № п/п | Муниципальное образование | Наименование населенного пункта | Мероприятия, необходимые для подключения или создания технической возможности подключения домовладений, за исключением домовладений, расположенных в границах территории садоводства | Наименование газораспределительной организации | Код объекта строительства | Адрес домовладения (домовладений), за исключением домовладения (домовладений), расположенного в границах территории садоводства, для которого реализуются мероприятия, необходимые для подключения (улица, номер домовладения) | Адрес домовладения (домовладений), за исключением домовладения (домовладений), расположенного в границах территории садоводства, для которого реализуются мероприятия, необходимые для создания технической возможности его подключения (улица, номер домовладения) | Общее количество домовладений, за исключением домовладений, расположенных в границах территории садоводства, для которых реализуются мероприятия, необходимые для подключения | Общее количество домовладений, за исключением домовладений, расположенных в границах территории садоводства, для которых реализуются мероприятия, необходимые для создания технической возможности их подключения | Срок догазификации | |
|---|---|---|---|---|---|---|---|---|---|---|---|
| | | | | | | | | | | месяц | год |
| 1 | 2 | 3 | 4 | 5 | 6 | 7 | 8 | 9 | 10 | 11 | 12 |
| 14552 | Среднеахтубинский муниципальный район | г. Краснослободск | строительство газопровода-ввода | ООО "Газпром газораспределение Волгоград" | 34-21-505-79168 | ул.Мичурина, д.4/1 | | | | сентябрь | 2022 |
| 14553 | Среднеахтубинский муниципальный район | г. Краснослободск | строительство газопровода-ввода | ООО "Газпром газораспределение Волгоград" | 34-21-505-79165 | ул.Мичурина, д.7 | | | | июль | 2022 |
| 14554 | Среднеахтубинский муниципальный район | г. Краснослободск | строительство газопровода-ввода | ООО "Газпром газораспределение Волгоград" | 34-21-505-79151 | ул.Мичурина, д.8 | | | | сентябрь | 2022 |
| 14555 | Среднеахтубинский муниципальный район | г. Краснослободск | врезка на участке заявителя (нулевая врезка) | ООО "Газпром газораспределение Волгоград" | 34-23-505-67166 | ул.Московская, д.13 | | | | июнь | 2023 |
| 14556 | Среднеахтубинский муниципальный район | г. Краснослободск | строительство газопровода-ввода | ООО "Газпром газораспределение Волгоград" | 34-23-505-69039 | ул.Московская, д.4 | | | | декабрь | 2024 |
| 14557 | Среднеахтубинский муниципальный район | г. Краснослободск | строительство газопровода-ввода | ООО "Газпром газораспределение Волгоград" | 34-21-505-81833 | ул.Набережная, д.11 | | | | апрель | 2023 |
| 14558 | Среднеахтубинский муниципальный район | г. Краснослободск | строительство газопровода-ввода | ООО "Газпром газораспределение Волгоград" | 34-24-505-67267 | ул.Набережная, д.21 | | | | март | 2025 |
| 14559 | Среднеахтубинский муниципальный район | г. Краснослободск | строительство газопровода-ввода | ООО "Газпром газораспределение Волгоград" | 34-21-505-80165 | ул.Набережная, д.23 | | | | декабрь | 2022 |
| 14560 | Среднеахтубинский муниципальный район | г. Краснослободск | строительство газопровода-ввода | ООО "Газпром газораспределение Волгоград" | 34-21-505-84412 | ул.Набережная, д.26 | | | | ноябрь | 2023 |
| 14561 | Среднеахтубинский муниципальный район | г. Краснослободск | строительство газопровода-ввода | ООО "Газпром газораспределение Волгоград" | 34-22-505-90382 | ул.Набережная, д.27 | | | | май | 2023 |
| 14562 | Среднеахтубинский муниципальный район | г. Краснослободск | строительство газопровода-ввода | ООО "Газпром газораспределение Волгоград" | 34-21-505-80156 | ул.Набережная, д.3 | | | | декабрь | 2022 |

| № п/п | Муниципальное образование | Наименование населенного пункта | Мероприятия, необходимые для подключения или создания технической возможности подключения домовладений, за исключением домовладений, расположенных в границах территории садоводства | Наименование газораспределительной организации | Код объекта строительства | Адрес домовладения (домовладений), за исключением домовладения (домовладений), расположенного в границах территории садоводства, для которого реализуются мероприятия, необходимые для подключения (улица, номер домовладения) | Адрес домовладения (домовладений), за исключением домовладения (домовладений), расположенного в границах территории садоводства, для которого реализуются мероприятия, необходимые для создания технической возможности его подключения (улица, номер домовладения) | Общее количество домовладений, за исключением домовладений, расположенных в границах территории садоводства, для которых реализуются мероприятия, необходимые для подключения | Общее количество домовладений, за исключением домовладений, расположенных в границах территории садоводства, для которых реализуются мероприятия, необходимые для создания технической возможности их подключения | Срок догазификации | |
|---|---|---|---|---|---|---|---|---|---|---|---|
| | | | | | | | | | | месяц | год |
| 1 | 2 | 3 | 4 | 5 | 6 | 7 | 8 | 9 | 10 | 11 | 12 |
| 14563 | Среднеахтубинский муниципальный район | г. Краснослободск | строительство газопровода-ввода | ООО "Газпром газораспределение Волгоград" | 34-21-505-80157 | ул.Набережная, д.30 | | | | ноябрь | 2022 |
| 14564 | Среднеахтубинский муниципальный район | г. Краснослободск | строительство газопровода-ввода | ООО "Газпром газораспределение Волгоград" | 34-21-505-81410 | ул.Набережная, д.4 | | | | сентябрь | 2023 |
| 14565 | Среднеахтубинский муниципальный район | г. Краснослободск | строительство газопровода-ввода | ООО "Газпром газораспределение Волгоград" | 34-21-505-82308 | ул.Набережная, д.40 | | | | апрель | 2022 |
| 14566 | Среднеахтубинский муниципальный район | г. Краснослободск | строительство распределительного газопровода | ООО "Газпром газораспределение Волгоград" | 34-22-505-74883 | ул.Набережная, д.5 | | | | июнь | 2022 |
| 14567 | Среднеахтубинский муниципальный район | г. Краснослободск | строительство газопровода-ввода | ООО "Газпром газораспределение Волгоград" | 34-23-505-61954 | ул.Набережная, д.50 | | | | июнь | 2025 |
| 14568 | Среднеахтубинский муниципальный район | г. Краснослободск | строительство распределительного газопровода | ООО "Газпром газораспределение Волгоград" | 34-22-505-74882 | ул.Набережная, д.6 | | | | июнь | 2022 |
| 14569 | Среднеахтубинский муниципальный район | г. Краснослободск | врезка на участке заявителя (нулевая врезка) | ООО "Газпром газораспределение Волгоград" | 34-23-505-67165 | ул.Набережная, д.63 | | | | июнь | 2023 |
| 14570 | Среднеахтубинский муниципальный район | г. Краснослободск | строительство распределительного газопровода | ООО "Газпром газораспределение Волгоград" | 34-22-505-72910 | ул.Набережная, д.66 | | | | июль | 2022 |
| 14571 | Среднеахтубинский муниципальный район | г. Краснослободск | строительство газопровода-ввода | ООО "Газпром газораспределение Волгоград" | 34-22-505-90284 | ул.Набережная, д.69 | | | | апрель | 2023 |
| 14572 | Среднеахтубинский муниципальный район | г. Краснослободск | строительство распределительного газопровода | ООО "Газпром газораспределение Волгоград" | 34-22-505-69870 | ул.Набережная, д.70 | | | | июль | 2023 |
| 14573 | Среднеахтубинский муниципальный район | г. Краснослободск | строительство распределительного газопровода | ООО "Газпром газораспределение Волгоград" | 34-22-505-78598 | ул.Набережная, д.71 | | | | июль | 2022 |

| № п/п | Муниципальное образование | Наименование населенного пункта | Мероприятия, необходимые для подключения или создания технической возможности подключения домовладений, за исключением домовладений, расположенных в границах территории садоводства | Наименование газораспределительной организации | Код объекта строительства | Адрес домовладения (домовладений), за исключением домовладения (домовладений), расположенного в границах территории садоводства, для которого реализуются мероприятия, необходимые для подключения (улица, номер домовладения) | Адрес домовладения (домовладений), за исключением домовладения (домовладений), расположенного в границах территории садоводства, для которого реализуются мероприятия, необходимые для создания технической возможности его подключения (улица, номер домовладения) | Общее количество домовладений, за исключением домовладений, расположенных в границах территории садоводства, для которых реализуются мероприятия, необходимые для подключения | Общее количество домовладений, за исключением домовладений, расположенных в границах территории садоводства, для которых реализуются мероприятия, необходимые для создания технической возможности их подключения | Срок догазификации | |
|---|---|---|---|---|---|---|---|---|---|---|---|
| | | | | | | | | | | месяц | год |
| 1 | 2 | 3 | 4 | 5 | 6 | 7 | 8 | 9 | 10 | 11 | 12 |
| 14574 | Среднеахтубинский муниципальный район | г. Краснослободск | строительство распределительного газопровода | ООО "Газпром газораспределение Волгоград" | 34-22-505-72909 | ул.Набережная, д.74 | | | | июль | 2022 |
| 14575 | Среднеахтубинский муниципальный район | г. Краснослободск | строительство газопровода-ввода | ООО "Газпром газораспределение Волгоград" | 34-21-505-84411 | ул.Набережная, д.8 | | | | январь | 2024 |
| 14576 | Среднеахтубинский муниципальный район | г. Краснослободск | строительство газопровода-ввода | ООО "Газпром газораспределение Волгоград" | 34-22-505-70659 | ул.Нахимова, д.1 | | | | декабрь | 2023 |
| 14577 | Среднеахтубинский муниципальный район | г. Краснослободск | строительство газопровода-ввода | ООО "Газпром газораспределение Волгоград" | 34-21-505-80071 | ул.Нахимова, д.10 | | | | декабрь | 2023 |
| 14578 | Среднеахтубинский муниципальный район | г. Краснослободск | строительство газопровода-ввода | ООО "Газпром газораспределение Волгоград" | 34-21-505-80076 | ул.Нахимова, д.12 | | | | декабрь | 2023 |
| 14579 | Среднеахтубинский муниципальный район | г. Краснослободск | строительство газопровода-ввода | ООО "Газпром газораспределение Волгоград" | 34-21-505-79072 | ул.Нахимова, д.12а | | | | сентябрь | 2022 |
| 14580 | Среднеахтубинский муниципальный район | г. Краснослободск | строительство газопровода-ввода | ООО "Газпром газораспределение Волгоград" | 34-21-505-80074 | ул.Нахимова, д.14 | | | | декабрь | 2023 |
| 14581 | Среднеахтубинский муниципальный район | г. Краснослободск | строительство газопровода-ввода | ООО "Газпром газораспределение Волгоград" | 34-21-505-80153 | ул.Нахимова, д.2 | | | | декабрь | 2022 |
| 14582 | Среднеахтубинский муниципальный район | г. Краснослободск | строительство газопровода-ввода | ООО "Газпром газораспределение Волгоград" | 34-22-505-90383 | ул.Нахимова, д.3 | | | | декабрь | 2023 |
| 14583 | Среднеахтубинский муниципальный район | г. Краснослободск | строительство газопровода-ввода | ООО "Газпром газораспределение Волгоград" | 34-21-505-80102 | ул.Нахимова, д.33 | | | | октябрь | 2023 |
| 14584 | Среднеахтубинский муниципальный район | г. Краснослободск | строительство газопровода-ввода | ООО "Газпром газораспределение Волгоград" | 34-25-505-58960 | ул.Нахимова, д.33А | | | | июль | 2025 |

| № п/п | Муниципальное образование | Наименование населенного пункта | Мероприятия, необходимые для подключения или создания технической возможности подключения домовладений, за исключением домовладений, расположенных в границах территории садоводства | Наименование газораспределительной организации | Код объекта строительства | Адрес домовладения (домовладений), за исключением домовладения (домовладений), расположенного в границах территории садоводства, для которого реализуются мероприятия, необходимые для подключения (улица, номер домовладения) | Адрес домовладения (домовладений), за исключением домовладения (домовладений), расположенного в границах территории садоводства, для которого реализуются мероприятия, необходимые для создания технической возможности его подключения (улица, номер домовладения) | Общее количество домовладений, за исключением домовладений, расположенных в границах территории садоводства, для которых реализуются мероприятия, необходимые для подключения | Общее количество домовладений, за исключением домовладений, расположенных в границах территории садоводства, для которых реализуются мероприятия, необходимые для создания технической возможности их подключения | Срок догазификации | |
|---|---|---|---|---|---|---|---|---|---|---|---|
| | | | | | | | | | | месяц | год |
| 1 | 2 | 3 | 4 | 5 | 6 | 7 | 8 | 9 | 10 | 11 | 12 |
| 14585 | Среднеахтубинский муниципальный район | г. Краснослободск | строительство газопровода-ввода | ООО "Газпром газораспределение Волгоград" | 34-21-505-84410 | ул.Нахимова, д.36 | | | | август | 2022 |
| 14586 | Среднеахтубинский муниципальный район | г. Краснослободск | строительство газопровода-ввода | ООО "Газпром газораспределение Волгоград" | 34-21-505-79156 | ул.Нахимова, д.38 | | | | декабрь | 2023 |
| 14587 | Среднеахтубинский муниципальный район | г. Краснослободск | строительство газопровода-ввода | ООО "Газпром газораспределение Волгоград" | 34-21-505-79084 | ул.Нахимова, д.5 | | | | сентябрь | 2023 |
| 14588 | Среднеахтубинский муниципальный район | г. Краснослободск | строительство газопровода-ввода | ООО "Газпром газораспределение Волгоград" | 34-21-505-81780 | ул.Нахимова, д.6 | | | | август | 2024 |
| 14589 | Среднеахтубинский муниципальный район | г. Краснослободск | строительство газопровода-ввода | ООО "Газпром газораспределение Волгоград" | 34-21-505-80069 | ул.Нахимова, д.7 | | | | декабрь | 2023 |
| 14590 | Среднеахтубинский муниципальный район | г. Краснослободск | строительство газопровода-ввода | ООО "Газпром газораспределение Волгоград" | 34-22-505-70594 | ул.Некрасова, д.11 | | | | август | 2024 |
| 14591 | Среднеахтубинский муниципальный район | г. Краснослободск | строительство газопровода-ввода | ООО "Газпром газораспределение Волгоград" | 34-21-505-80070 | ул.Некрасова, д.15 | | | | декабрь | 2023 |
| 14592 | Среднеахтубинский муниципальный район | г. Краснослободск | строительство газопровода-ввода | ООО "Газпром газораспределение Волгоград" | 34-22-505-90385 | ул.Некрасова, д.2 | | | | декабрь | 2023 |
| 14593 | Среднеахтубинский муниципальный район | г. Краснослободск | строительство газопровода-ввода | ООО "Газпром газораспределение Волгоград" | 34-23-505-70180 | ул.Некрасова, д.20 | | | | январь | 2024 |
| 14594 | Среднеахтубинский муниципальный район | г. Краснослободск | строительство газопровода-ввода | ООО "Газпром газораспределение Волгоград" | 34-21-505-80934 | ул.Некрасова, д.29 | | | | ноябрь | 2023 |
| 14595 | Среднеахтубинский муниципальный район | г. Краснослободск | строительство газопровода-ввода | ООО "Газпром газораспределение Волгоград" | 34-22-505-90386 | ул.Некрасова, д.36 | | | | октябрь | 2023 |

| № п/п | Муниципальное образование | Наименование населенного пункта | Мероприятия, необходимые для подключения или создания технической возможности подключения домовладений, за исключением домовладений, расположенных в границах территории садоводства | Наименование газораспределительной организации | Код объекта строительства | Адрес домовладения (домовладений), за исключением домовладения (домовладений), расположенного в границах территории садоводства, для которого реализуются мероприятия, необходимые для подключения (улица, номер домовладения) | Адрес домовладения (домовладений), за исключением домовладения (домовладений), расположенного в границах территории садоводства, для которого реализуются мероприятия, необходимые для создания технической возможности его подключения (улица, номер домовладения) | Общее количество домовладений, за исключением домовладений, расположенных в границах территории садоводства, для которых реализуются мероприятия, необходимые для подключения | Общее количество домовладений, за исключением домовладений, расположенных в границах территории садоводства, для которых реализуются мероприятия, необходимые для создания технической возможности их подключения | Срок догазификации | |
|---|---|---|---|---|---|---|---|---|---|---|---|
| | | | | | | | | | | месяц | год |
| 1 | 2 | 3 | 4 | 5 | 6 | 7 | 8 | 9 | 10 | 11 | 12 |
| 14596 | Среднеахтубинский муниципальный район | г. Краснослободск | строительство газопровода-ввода | ООО "Газпром газораспределение Волгоград" | 34-21-505-81403 | ул.Некрасова, д.42 | | | | ноябрь | 2023 |
| 14597 | Среднеахтубинский муниципальный район | г. Краснослободск | строительство газопровода-ввода | ООО "Газпром газораспределение Волгоград" | 34-21-505-67164 | ул.Некрасова, д.57А | | | | июнь | 2023 |
| 14598 | Среднеахтубинский муниципальный район | г. Краснослободск | строительство газопровода-ввода | ООО "Газпром газораспределение Волгоград" | 34-21-505-82801 | ул.Некрасова, д.8 | | | | май | 2025 |
| 14599 | Среднеахтубинский муниципальный район | г. Краснослободск | строительство газопровода-ввода | ООО "Газпром газораспределение Волгоград" | 34-22-505-70611 | ул.Некрасова, д.9 | | | | август | 2024 |
| 14600 | Среднеахтубинский муниципальный район | г. Краснослободск | строительство газопровода-ввода | ООО "Газпром газораспределение Волгоград" | 34-25-505-58959 | ул.Новая, д.10 | | | | апрель | 2025 |
| 14601 | Среднеахтубинский муниципальный район | г. Краснослободск | строительство газопровода-ввода | ООО "Газпром газораспределение Волгоград" | 34-22-505-70533 | ул.Новоселов, д.7 | | | | январь | 2024 |
| 14602 | Среднеахтубинский муниципальный район | г. Краснослободск | строительство газопровода-ввода | ООО "Газпром газораспределение Волгоград" | 34-21-505-82286 | ул.Овощеводов, д.1 | | | | июнь | 2023 |
| 14603 | Среднеахтубинский муниципальный район | г. Краснослободск | строительство газопровода-ввода | ООО "Газпром газораспределение Волгоград" | 34-21-505-82313 | ул.Овощеводов, д.3 | | | | апрель | 2022 |
| 14604 | Среднеахтубинский муниципальный район | г. Краснослободск | строительство газопровода-ввода | ООО "Газпром газораспределение Волгоград" | 34-21-505-79195 | ул.Овощеводов, д.7 | | | | июль | 2022 |
| 14605 | Среднеахтубинский муниципальный район | г. Краснослободск | строительство газопровода-ввода | ООО "Газпром газораспределение Волгоград" | 34-24-505-67200 | ул.Овощеводов, д.8 | | | | сентябрь | 2024 |
| 14606 | Среднеахтубинский муниципальный район | г. Краснослободск | строительство газопровода-ввода | ООО "Газпром газораспределение Волгоград" | 34-21-505-81779 | ул.Октябрьская, д.10 | | | | декабрь | 2023 |

| № п/п | Муниципальное образование | Наименование населенного пункта | Мероприятия, необходимые для подключения или создания технической возможности подключения домовладений, за исключением домовладений, расположенных в границах территории садоводства | Наименование газораспределительной организации | Код объекта строительства | Адрес домовладения (домовладений), за исключением домовладения (домовладений), расположенного в границах территории садоводства, для которого реализуются мероприятия, необходимые для подключения (улица, номер домовладения) | Адрес домовладения (домовладений), за исключением домовладения (домовладений), расположенного в границах территории садоводства, для которого реализуются мероприятия, необходимые для создания технической возможности его подключения (улица, номер домовладения) | Общее количество домовладений, за исключением домовладений, расположенных в границах территории садоводства, для которых реализуются мероприятия, необходимые для подключения | Общее количество домовладений, за исключением домовладений, расположенных в границах территории садоводства, для которых реализуются мероприятия, необходимые для создания технической возможности их подключения | Срок догазификации | |
|---|---|---|---|---|---|---|---|---|---|---|---|
| | | | | | | | | | | месяц | год |
| 1 | 2 | 3 | 4 | 5 | 6 | 7 | 8 | 9 | 10 | 11 | 12 |
| 14607 | Среднеахтубинский муниципальный район | г. Краснослободск | строительство газопровода-ввода | ООО "Газпром газораспределение Волгоград" | 34-21-505-81823 | ул.Октябрьская, д.12 | | | | апрель | 2023 |
| 14608 | Среднеахтубинский муниципальный район | г. Краснослободск | строительство газопровода-ввода | ООО "Газпром газораспределение Волгоград" | 34-24-505-61376 | ул.Октябрьская, д.1в | | | | март | 2028 |
| 14609 | Среднеахтубинский муниципальный район | г. Краснослободск | строительство газопровода-ввода | ООО "Газпром газораспределение Волгоград" | 34-21-505-81692 | ул.Октябрьская, д.30 | | | | март | 2023 |
| 14610 | Среднеахтубинский муниципальный район | г. Краснослободск | строительство газопровода-ввода | ООО "Газпром газораспределение Волгоград" | 34-22-505-90287 | ул.Октябрьская, д.31 | | | | октябрь | 2023 |
| 14611 | Среднеахтубинский муниципальный район | г. Краснослободск | врезка на участке заявителя (нулевая врезка) | ООО "Газпром газораспределение Волгоград" | 34-24-505-65153 | ул.Октябрьская, д.47 | | | | октябрь | 2023 |
| 14612 | Среднеахтубинский муниципальный район | г. Краснослободск | строительство газопровода-ввода | ООО "Газпром газораспределение Волгоград" | 34-24-505-65140 | ул.Октябрьская, д.57 | | | | декабрь | 2022 |
| 14613 | Среднеахтубинский муниципальный район | г. Краснослободск | строительство газопровода-ввода | ООО "Газпром газораспределение Волгоград" | 34-22-505-70605 | ул.Октябрьская, д.89 | | | | август | 2024 |
| 14614 | Среднеахтубинский муниципальный район | г. Краснослободск | строительство газопровода-ввода | ООО "Газпром газораспределение Волгоград" | 34-21-505-79178 | ул.Олега Кошевого, д.10 | | | | август | 2022 |
| 14615 | Среднеахтубинский муниципальный район | г. Краснослободск | строительство газопровода-ввода | ООО "Газпром газораспределение Волгоград" | 34-24-505-70175 | ул.Олега Кошевого, д.15 | | | | июнь | 2028 |
| 14616 | Среднеахтубинский муниципальный район | г. Краснослободск | строительство газопровода-ввода | ООО "Газпром газораспределение Волгоград" | 34-21-505-81431 | ул.Олега Кошевого, д.30 | | | | август | 2023 |
| 14617 | Среднеахтубинский муниципальный район | г. Краснослободск | строительство газопровода-ввода | ООО "Газпром газораспределение Волгоград" | 34-24-505-69015 | ул.Олега Кошевого, д.37 | | | | декабрь | 2024 |

| № п/п | Муниципальное образование | Наименование населенного пункта | Мероприятия, необходимые для подключения или создания технической возможности подключения домовладений, за исключением домовладений, расположенных в границах территории садоводства | Наименование газораспределительной организации | Код объекта строительства | Адрес домовладения (домовладений), за исключением домовладения (домовладений), расположенного в границах территории садоводства, для которого реализуются мероприятия, необходимые для подключения (улица, номер домовладения) | Адрес домовладения (домовладений), за исключением домовладения (домовладений), расположенного в границах территории садоводства, для которого реализуются мероприятия, необходимые для создания технической возможности его подключения (улица, номер домовладения) | Общее количество домовладений, за исключением домовладений, расположенных в границах территории садоводства, для которых реализуются мероприятия, необходимые для подключения | Общее количество домовладений, за исключением домовладений, расположенных в границах территории садоводства, для которых реализуются мероприятия, необходимые для создания технической возможности их подключения | Срок догазификации | |
|---|---|---|---|---|---|---|---|---|---|---|---|
| | | | | | | | | | | месяц | год |
| 1 | 2 | 3 | 4 | 5 | 6 | 7 | 8 | 9 | 10 | 11 | 12 |
| 14618 | Среднеахтубинский муниципальный район | г. Краснослободск | строительство газопровода-ввода | ООО "Газпром газораспределение Волгоград" | 34-21-505-84408 | ул.Олега Кошевого, д.6 | | | | декабрь | 2023 |
| 14619 | Среднеахтубинский муниципальный район | г. Краснослободск | строительство газопровода-ввода | ООО "Газпром газораспределение Волгоград" | 34-21-505-80067 | ул.Олега Кошевого, д.7 | | | | декабрь | 2023 |
| 14620 | Среднеахтубинский муниципальный район | г. Краснослободск | строительство газопровода-ввода | ООО "Газпром газораспределение Волгоград" | 34-24-505-69003 | ул.Орджоникидзе, д.21 а | | | | декабрь | 2024 |
| 14621 | Среднеахтубинский муниципальный район | г. Краснослободск | врезка на участке заявителя (нулевая врезка) | ООО "Газпром газораспределение Волгоград" | 34-24-505-61246 | ул.Орджоникидзе, д.6 | | | | октябрь | 2024 |
| 14622 | Среднеахтубинский муниципальный район | г. Краснослободск | врезка на участке заявителя (нулевая врезка) | ООО "Газпром газораспределение Волгоград" | 34-24-505-67201 | ул.Островского, д.1 | | | | сентябрь | 2024 |
| 14623 | Среднеахтубинский муниципальный район | г. Краснослободск | врезка на участке заявителя (нулевая врезка) | ООО "Газпром газораспределение Волгоград" | 34-24-505-58958 | ул.П. Морозова, д.10Б | | | | октябрь | 2024 |
| 14624 | Среднеахтубинский муниципальный район | г. Краснослободск | строительство газопровода-ввода | ООО "Газпром газораспределение Волгоград" | 34-21-505-81830 | ул.П. Морозова, д.2 | | | | май | 2023 |
| 14625 | Среднеахтубинский муниципальный район | г. Краснослободск | строительство газопровода-ввода | ООО "Газпром газораспределение Волгоград" | 34-22-505-70653 | ул.П. Морозова, д.27 | | | | август | 2024 |
| 14626 | Среднеахтубинский муниципальный район | г. Краснослободск | строительство газопровода-ввода | ООО "Газпром газораспределение Волгоград" | 34-22-505-70591 | ул.П. Морозова, д.41 | | | | август | 2024 |
| 14627 | Среднеахтубинский муниципальный район | г. Краснослободск | строительство газопровода-ввода | ООО "Газпром газораспределение Волгоград" | 34-22-505-70639 | ул.П. Морозова, д.43 | | | | январь | 2024 |
| 14628 | Среднеахтубинский муниципальный район | г. Краснослободск | строительство газопровода-ввода | ООО "Газпром газораспределение Волгоград" | 34-21-505-80155 | ул.П. Морозова, д.2а | | | | декабрь | 2024 |

| № п/п | Муниципальное образование | Наименование населенного пункта | Мероприятия, необходимые для подключения или создания технической возможности подключения домовладений, за исключением домовладений, расположенных в границах территории садоводства | Наименование газораспределительной организации | Код объекта строительства | Адрес домовладения (домовладений), за исключением домовладения (домовладений), расположенного в границах территории садоводства, для которого реализуются мероприятия, необходимые для подключения (улица, номер домовладения) | Адрес домовладения (домовладений), за исключением домовладения (домовладений), расположенного в границах территории садоводства, для которого реализуются мероприятия, необходимые для создания технической возможности его подключения (улица, номер домовладения) | Общее количество домовладений, за исключением домовладений, расположенных в границах территории садоводства, для которых реализуются мероприятия, необходимые для подключения | Общее количество домовладений, за исключением домовладений, расположенных в границах территории садоводства, для которых реализуются мероприятия, необходимые для создания технической возможности их подключения | Срок догазификации | |
|---|---|---|---|---|---|---|---|---|---|---|---|
| | | | | | | | | | | месяц | год |
| 1 | 2 | 3 | 4 | 5 | 6 | 7 | 8 | 9 | 10 | 11 | 12 |
| 14629 | Среднеахтубинский муниципальный район | г. Краснослободск | строительство газопровода-ввода | ООО "Газпром газораспределение Волгоград" | 34-24-505-62010 | ул.П. Морозова, д.25б | | | | ноябрь | 2024 |
| 14630 | Среднеахтубинский муниципальный район | г. Краснослободск | строительство газопровода-ввода | ООО "Газпром газораспределение Волгоград" | 34-24-505-65136 | ул.П. Морозова, д.32 | | | | январь | 2022 |
| 14631 | Среднеахтубинский муниципальный район | г. Краснослободск | строительство газопровода-ввода | ООО "Газпром газораспределение Волгоград" | 34-24-505-69556 | ул.П. Морозова, д.33 | | | | декабрь | 2022 |
| 14632 | Среднеахтубинский муниципальный район | г. Краснослободск | строительство газопровода-ввода | ООО "Газпром газораспределение Волгоград" | 34-22-505-70682 | ул.Партизанская, д.100 | | | | декабрь | 2023 |
| 14633 | Среднеахтубинский муниципальный район | г. Краснослободск | строительство газопровода-ввода | ООО "Газпром газораспределение Волгоград" | 34-21-505-79190 | ул.Партизанская, д.102 | | | | июль | 2022 |
| 14634 | Среднеахтубинский муниципальный район | г. Краснослободск | строительство газопровода-ввода | ООО "Газпром газораспределение Волгоград" | 34-21-505-79137 | ул.Партизанская, д.11 | | | | июль | 2022 |
| 14635 | Среднеахтубинский муниципальный район | г. Краснослободск | строительство газопровода-ввода | ООО "Газпром газораспределение Волгоград" | 34-22-505-90389 | ул.Партизанская, д.13 | | | | май | 2023 |
| 14636 | Среднеахтубинский муниципальный район | г. Краснослободск | строительство газопровода-ввода | ООО "Газпром газораспределение Волгоград" | 34-22-505-90289 | ул.Партизанская, д.16 | | | | август | 2023 |
| 14637 | Среднеахтубинский муниципальный район | г. Краснослободск | строительство газопровода-ввода | ООО "Газпром газораспределение Волгоград" | 34-22-505-70678 | ул.Партизанская, д.18 | | | | декабрь | 2023 |
| 14638 | Среднеахтубинский муниципальный район | г. Краснослободск | строительство газопровода-ввода | ООО "Газпром газораспределение Волгоград" | 34-21-505-81426 | ул.Партизанская, д.22 | | | | июль | 2023 |
| 14639 | Среднеахтубинский муниципальный район | г. Краснослободск | строительство газопровода-ввода | ООО "Газпром газораспределение Волгоград" | 34-22-505-70655 | ул.Партизанская, д.24 | | | | декабрь | 2023 |

| № п/п | Муниципальное образование | Наименование населенного пункта | Мероприятия, необходимые для подключения или создания технической возможности подключения домовладений, за исключением домовладений, расположенных в границах территории садоводства | Наименование газораспределительной организации | Код объекта строительства | Адрес домовладения (домовладений), за исключением домовладения (домовладений), расположенного в границах территории садоводства, для которого реализуются мероприятия, необходимые для подключения (улица, номер домовладения) | Адрес домовладения (домовладений), за исключением домовладения (домовладений), расположенного в границах территории садоводства, для которого реализуются мероприятия, необходимые для создания технической возможности его подключения (улица, номер домовладения) | Общее количество домовладений, за исключением домовладений, расположенных в границах территории садоводства, для которых реализуются мероприятия, необходимые для подключения | Общее количество домовладений, за исключением домовладений, расположенных в границах территории садоводства, для которых реализуются мероприятия, необходимые для создания технической возможности их подключения | Срок догазификации | |
|---|---|---|---|---|---|---|---|---|---|---|---|
| | | | | | | | | | | месяц | год |
| 1 | 2 | 3 | 4 | 5 | 6 | 7 | 8 | 9 | 10 | 11 | 12 |
| 14640 | Среднеахтубинский муниципальный район | г. Краснослободск | строительство газопровода-ввода | ООО "Газпром газораспределение Волгоград" | 34-21-505-82306 | ул.Партизанская, д.3 | | | | апрель | 2022 |
| 14641 | Среднеахтубинский муниципальный район | г. Краснослободск | строительство газопровода-ввода | ООО "Газпром газораспределение Волгоград" | 34-22-505-90390 | ул.Партизанская, д.46 | | | | июнь | 2023 |
| 14642 | Среднеахтубинский муниципальный район | г. Краснослободск | строительство газопровода-ввода | ООО "Газпром газораспределение Волгоград" | 34-21-505-79198 | ул.Партизанская, д.53 | | | | июль | 2022 |
| 14643 | Среднеахтубинский муниципальный район | г. Краснослободск | строительство газопровода-ввода | ООО "Газпром газораспределение Волгоград" | 34-25-505-57033 | ул.Партизанская, д.57 | | | | ноябрь | 2025 |
| 14644 | Среднеахтубинский муниципальный район | г. Краснослободск | строительство газопровода-ввода | ООО "Газпром газораспределение Волгоград" | 34-23-505-70184 | ул.Партизанская, д.58 | | | | январь | 2024 |
| 14645 | Среднеахтубинский муниципальный район | г. Краснослободск | строительство газопровода-ввода | ООО "Газпром газораспределение Волгоград" | 34-22-505-70593 | ул.Партизанская, д.83 | | | | август | 2024 |
| 14646 | Среднеахтубинский муниципальный район | г. Краснослободск | строительство газопровода-ввода | ООО "Газпром газораспределение Волгоград" | 34-23-505-67238 | ул.Партизанская, д.87 | | | | апрель | 2024 |
| 14647 | Среднеахтубинский муниципальный район | г. Краснослободск | строительство газопровода-ввода | ООО "Газпром газораспределение Волгоград" | 34-21-505-84405 | ул.Партизанская, д.88 | | | | ноябрь | 2023 |
| 14648 | Среднеахтубинский муниципальный район | г. Краснослободск | строительство газопровода-ввода | ООО "Газпром газораспределение Волгоград" | 34-25-505-58096 | ул.Партизанская, д.94 | | | | апрель | 2025 |
| 14649 | Среднеахтубинский муниципальный район | г. Краснослободск | строительство газопровода-ввода | ООО "Газпром газораспределение Волгоград" | 34-22-505-70671 | ул.Партизанская, д.98 | | | | ноябрь | 2023 |
| 14650 | Среднеахтубинский муниципальный район | г. Краснослободск | строительство газопровода-ввода | ООО "Газпром газораспределение Волгоград" | 34-25-505-58957 | ул.пер Краснознаменский, д.2 | | | | август | 2025 |

| № п/п | Муниципальное образование | Наименование населенного пункта | Мероприятия, необходимые для подключения или создания технической возможности подключения домовладений, за исключением домовладений, расположенных в границах территории садоводства | Наименование газораспределительной организации | Код объекта строительства | Адрес домовладения (домовладений), за исключением домовладения (домовладений), расположенного в границах территории садоводства, для которого реализуются мероприятия, необходимые для подключения (улица, номер домовладения) | Адрес домовладения (домовладений), за исключением домовладения (домовладений), расположенного в границах территории садоводства, для которого реализуются мероприятия, необходимые для создания технической возможности его подключения (улица, номер домовладения) | Общее количество домовладений, за исключением домовладений, расположенных в границах территории садоводства, для которых реализуются мероприятия, необходимые для подключения | Общее количество домовладений, за исключением домовладений, расположенных в границах территории садоводства, для которых реализуются мероприятия, необходимые для создания технической возможности их подключения | Срок догазификации | |
|---|---|---|---|---|---|---|---|---|---|---|---|
| | | | | | | | | | | месяц | год |
| 1 | 2 | 3 | 4 | 5 | 6 | 7 | 8 | 9 | 10 | 11 | 12 |
| 14651 | Среднеахтубинский муниципальный район | г. Краснослободск | врезка на участке заявителя (нулевая врезка) | ООО "Газпром газораспределение Волгоград" | 34-24-505-67253 | ул.Первомайская, д.100 | | | | декабрь | 2024 |
| 14652 | Среднеахтубинский муниципальный район | г. Краснослободск | врезка на участке заявителя (нулевая врезка) | ООО "Газпром газораспределение Волгоград" | 34-24-505-67196 | ул.Первомайская, д.101 | | | | декабрь | 2024 |
| 14653 | Среднеахтубинский муниципальный район | г. Краснослободск | строительство распределительного газопровода | ООО "Газпром газораспределение Волгоград" | 34-24-505-69532 | ул.Первомайская, д.104 | | | | декабрь | 2024 |
| 14654 | Среднеахтубинский муниципальный район | г. Краснослободск | строительство распределительного газопровода | ООО "Газпром газораспределение Волгоград" | 34-24-505-69531 | ул.Первомайская, д.106 | | | | декабрь | 2024 |
| 14655 | Среднеахтубинский муниципальный район | г. Краснослободск | врезка на участке заявителя (нулевая врезка) | ООО "Газпром газораспределение Волгоград" | 34-24-505-65161 | ул.Первомайская, д.108 | | | | декабрь | 2024 |
| 14656 | Среднеахтубинский муниципальный район | г. Краснослободск | строительство распределительного газопровода | ООО "Газпром газораспределение Волгоград" | 34-24-505-69530 | ул.Первомайская, д.110 | | | | декабрь | 2024 |
| 14657 | Среднеахтубинский муниципальный район | г. Краснослободск | врезка на участке заявителя (нулевая врезка) | ООО "Газпром газораспределение Волгоград" | 34-24-505-67252 | ул.Первомайская, д.112 | | | | декабрь | 2024 |
| 14658 | Среднеахтубинский муниципальный район | г. Краснослободск | строительство распределительного газопровода | ООО "Газпром газораспределение Волгоград" | 34-24-505-60673 | ул.Первомайская, д.116 | | | | декабрь | 2024 |
| 14659 | Среднеахтубинский муниципальный район | г. Краснослободск | врезка на участке заявителя (нулевая врезка) | ООО "Газпром газораспределение Волгоград" | 34-24-505-67251 | ул.Первомайская, д.118 | | | | декабрь | 2024 |
| 14660 | Среднеахтубинский муниципальный район | г. Краснослободск | строительство газопровода-ввода | ООО "Газпром газораспределение Волгоград" | 34-24-505-65148 | ул.Первомайская, д.12 | | | | июль | 2023 |
| 14661 | Среднеахтубинский муниципальный район | г. Краснослободск | строительство распределительного газопровода | ООО "Газпром газораспределение Волгоград" | 34-23-505-67218 | ул.Первомайская, д.120 | | | | ноябрь | 2024 |

| № п/п | Муниципальное образование | Наименование населенного пункта | Мероприятия, необходимые для подключения или создания технической возможности подключения домовладений, за исключением домовладений, расположенных в границах территории садоводства | Наименование газораспределительной организации | Код объекта строительства | Адрес домовладения (домовладений), за исключением домовладения (домовладений), расположенного в границах территории садоводства, для которого реализуются мероприятия, необходимые для подключения (улица, номер домовладения) | Адрес домовладения (домовладений), за исключением домовладения (домовладений), расположенного в границах территории садоводства, для которого реализуются мероприятия, необходимые для создания технической возможности его подключения (улица, номер домовладения) | Общее количество домовладений, за исключением домовладений, расположенных в границах территории садоводства, для которых реализуются мероприятия, необходимые для подключения | Общее количество домовладений, за исключением домовладений, расположенных в границах территории садоводства, для которых реализуются мероприятия, необходимые для создания технической возможности их подключения | Срок догазификации | |
|---|---|---|---|---|---|---|---|---|---|---|---|
| | | | | | | | | | | месяц | год |
| 1 | 2 | 3 | 4 | 5 | 6 | 7 | 8 | 9 | 10 | 11 | 12 |
| 14662 | Среднеахтубинский муниципальный район | г. Краснослободск | строительство распределительного газопровода | ООО "Газпром газораспределение Волгоград" | 34-23-505-61953 | ул.Первомайская, д.121 | | | | июль | 2023 |
| 14663 | Среднеахтубинский муниципальный район | г. Краснослободск | строительство распределительного газопровода | ООО "Газпром газораспределение Волгоград" | 34-24-505-69529 | ул.Первомайская, д.123 | | | | декабрь | 2024 |
| 14664 | Среднеахтубинский муниципальный район | г. Краснослободск | строительство распределительного газопровода | ООО "Газпром газораспределение Волгоград" | 34-23-505-67237 | ул.Первомайская, д.124 | | | | декабрь | 2024 |
| 14665 | Среднеахтубинский муниципальный район | г. Краснослободск | врезка на участке заявителя (нулевая врезка) | ООО "Газпром газораспределение Волгоград" | 34-24-505-67250 | ул.Первомайская, д.128 | | | | декабрь | 2024 |
| 14666 | Среднеахтубинский муниципальный район | г. Краснослободск | строительство распределительного газопровода | ООО "Газпром газораспределение Волгоград" | 34-23-505-67236 | ул.Первомайская, д.132 | | | | декабрь | 2024 |
| 14667 | Среднеахтубинский муниципальный район | г. Краснослободск | строительство распределительного газопровода | ООО "Газпром газораспределение Волгоград" | 34-24-505-69528 | ул.Первомайская, д.136 | | | | декабрь | 2024 |
| 14668 | Среднеахтубинский муниципальный район | г. Краснослободск | строительство распределительного газопровода | ООО "Газпром газораспределение Волгоград" | 34-24-505-69527 | ул.Первомайская, д.146 | | | | декабрь | 2024 |
| 14669 | Среднеахтубинский муниципальный район | г. Краснослободск | строительство распределительного газопровода | ООО "Газпром газораспределение Волгоград" | 34-23-505-67235 | ул.Первомайская, д.149 | | | | декабрь | 2024 |
| 14670 | Среднеахтубинский муниципальный район | г. Краснослободск | строительство газопровода-ввода | ООО "Газпром газораспределение Волгоград" | 34-24-505-65144 | ул.Первомайская, д.15 | | | | январь | 2023 |
| 14671 | Среднеахтубинский муниципальный район | г. Краснослободск | врезка на участке заявителя (нулевая врезка) | ООО "Газпром газораспределение Волгоград" | 34-24-505-58956 | ул.Первомайская, д.151 | | | | декабрь | 2024 |
| 14672 | Среднеахтубинский муниципальный район | г. Краснослободск | строительство газопровода-ввода | ООО "Газпром газораспределение Волгоград" | 34-25-505-61952 | ул.Первомайская, д.153 | | | | июнь | 2023 |

| № п/п | Муниципальное образование | Наименование населенного пункта | Мероприятия, необходимые для подключения или создания технической возможности подключения домовладений, за исключением домовладений, расположенных в границах территории садоводства | Наименование газораспределительной организации | Код объекта строительства | Адрес домовладения (домовладений), за исключением домовладения (домовладений), расположенного в границах территории садоводства, для которого реализуются мероприятия, необходимые для подключения (улица, номер домовладения) | Адрес домовладения (домовладений), за исключением домовладения (домовладений), расположенного в границах территории садоводства, для которого реализуются мероприятия, необходимые для создания технической возможности его подключения (улица, номер домовладения) | Общее количество домовладений, за исключением домовладений, расположенных в границах территории садоводства, для которых реализуются мероприятия, необходимые для подключения | Общее количество домовладений, за исключением домовладений, расположенных в границах территории садоводства, для которых реализуются мероприятия, необходимые для создания технической возможности их подключения | Срок догазификации | |
|---|---|---|---|---|---|---|---|---|---|---|---|
| | | | | | | | | | | месяц | год |
| 1 | 2 | 3 | 4 | 5 | 6 | 7 | 8 | 9 | 10 | 11 | 12 |
| 14673 | Среднеахтубинский муниципальный район | г. Краснослободск | строительство газопровода-ввода | ООО "Газпром газораспределение Волгоград" | 34-23-505-61951 | ул.Первомайская, д.16 | | | | июль | 2023 |
| 14674 | Среднеахтубинский муниципальный район | г. Краснослободск | врезка на участке заявителя (нулевая врезка) | ООО "Газпром газораспределение Волгоград" | 34-24-505-67249 | ул.Первомайская, д.18 | | | | декабрь | 2024 |
| 14675 | Среднеахтубинский муниципальный район | г. Краснослободск | строительство распределительного газопровода | ООО "Газпром газораспределение Волгоград" | 34-24-505-69526 | ул.Первомайская, д.26 | | | | декабрь | 2024 |
| 14676 | Среднеахтубинский муниципальный район | г. Краснослободск | врезка на участке заявителя (нулевая врезка) | ООО "Газпром газораспределение Волгоград" | 34-24-505-67234 | ул.Первомайская, д.33 | | | | декабрь | 2024 |
| 14677 | Среднеахтубинский муниципальный район | г. Краснослободск | строительство распределительного газопровода | ООО "Газпром газораспределение Волгоград" | 34-24-505-58955 | ул.Первомайская, д.35 | | | | декабрь | 2024 |
| 14678 | Среднеахтубинский муниципальный район | г. Краснослободск | строительство распределительного газопровода | ООО "Газпром газораспределение Волгоград" | 34-24-505-67233 | ул.Первомайская, д.5 | | | | декабрь | 2024 |
| 14679 | Среднеахтубинский муниципальный район | г. Краснослободск | строительство распределительного газопровода | ООО "Газпром газораспределение Волгоград" | 34-24-505-67232 | ул.Первомайская, д.5а | | | | декабрь | 2024 |
| 14680 | Среднеахтубинский муниципальный район | г. Краснослободск | строительство распределительного газопровода | ООО "Газпром газораспределение Волгоград" | 34-24-505-69525 | ул.Первомайская, д.76а | | | | декабрь | 2024 |
| 14681 | Среднеахтубинский муниципальный район | г. Краснослободск | врезка на участке заявителя (нулевая врезка) | ООО "Газпром газораспределение Волгоград" | 34-24-505-67248 | ул.Первомайская, д.80 | | | | декабрь | 2024 |
| 14682 | Среднеахтубинский муниципальный район | г. Краснослободск | строительство распределительного газопровода | ООО "Газпром газораспределение Волгоград" | 34-23-505-67231 | ул.Первомайская, д.85 | | | | декабрь | 2024 |
| 14683 | Среднеахтубинский муниципальный район | г. Краснослободск | врезка на участке заявителя (нулевая врезка) | ООО "Газпром газораспределение Волгоград" | 34-24-505-67247 | ул.Первомайская, д.86 | | | | декабрь | 2024 |

| № п/п | Муниципальное образование | Наименование населенного пункта | Мероприятия, необходимые для подключения или создания технической возможности подключения домовладений, за исключением домовладений, расположенных в границах территории садоводства | Наименование газораспределительной организации | Код объекта строительства | Адрес домовладения (домовладений), за исключением домовладения (домовладений), расположенного в границах территории садоводства, для которого реализуются мероприятия, необходимые для подключения (улица, номер домовладения) | Адрес домовладения (домовладений), за исключением домовладения (домовладений), расположенного в границах территории садоводства, для которого реализуются мероприятия, необходимые для создания технической возможности его подключения (улица, номер домовладения) | Общее количество домовладений, за исключением домовладений, расположенных в границах территории садоводства, для которых реализуются мероприятия, необходимые для подключения | Общее количество домовладений, за исключением домовладений, расположенных в границах территории садоводства, для которых реализуются мероприятия, необходимые для создания технической возможности их подключения | Срок догазификации | |
|---|---|---|---|---|---|---|---|---|---|---|---|
| | | | | | | | | | | месяц | год |
| 1 | 2 | 3 | 4 | 5 | 6 | 7 | 8 | 9 | 10 | 11 | 12 |
| 14684 | Среднеахтубинский муниципальный район | г. Краснослободск | врезка на участке заявителя (нулевая врезка) | ООО "Газпром газораспределение Волгоград" | 34-24-505-67202 | ул.Первомайская, д.88 | | | | декабрь | 2024 |
| 14685 | Среднеахтубинский муниципальный район | г. Краснослободск | врезка на участке заявителя (нулевая врезка) | ООО "Газпром газораспределение Волгоград" | 34-24-505-67217 | ул.Первомайская, д.92 | | | | ноябрь | 2024 |
| 14686 | Среднеахтубинский муниципальный район | г. Краснослободск | строительство газопровода-ввода | ООО "Газпром газораспределение Волгоград" | 34-22-505-75702 | ул.Перовская, д.14 | | | | апрель | 2022 |
| 14687 | Среднеахтубинский муниципальный район | г. Краснослободск | строительство газопровода-ввода | ООО "Газпром газораспределение Волгоград" | 34-24-505-61410 | ул.Перовская, д.17 | | | | декабрь | 2022 |
| 14688 | Среднеахтубинский муниципальный район | г. Краснослободск | строительство газопровода-ввода | ООО "Газпром газораспределение Волгоград" | 34-21-505-80073 | ул.Перовская, д.24 | | | | декабрь | 2023 |
| 14689 | Среднеахтубинский муниципальный район | г. Краснослободск | врезка на участке заявителя (нулевая врезка) | ООО "Газпром газораспределение Волгоград" | 34-23-505-67216 | ул.Перовская, д.25А | | | | ноябрь | 2024 |
| 14690 | Среднеахтубинский муниципальный район | г. Краснослободск | врезка на участке заявителя (нулевая врезка) | ООО "Газпром газораспределение Волгоград" | 34-23-505-67215 | ул.Перовская, д.32 | | | | ноябрь | 2024 |
| 14691 | Среднеахтубинский муниципальный район | г. Краснослободск | строительство газопровода-ввода | ООО "Газпром газораспределение Волгоград" | 34-21-505-81810 | ул.Перовская, д.35 | | | | декабрь | 2023 |
| 14692 | Среднеахтубинский муниципальный район | г. Краснослободск | строительство газопровода-ввода | ООО "Газпром газораспределение Волгоград" | 34-21-505-81415 | ул.Перовская, д.4 | | | | август | 2023 |
| 14693 | Среднеахтубинский муниципальный район | г. Краснослободск | строительство газопровода-ввода | ООО "Газпром газораспределение Волгоград" | 34-21-505-82294 | ул.Песочная, д.53 | | | | июнь | 2022 |
| 14694 | Среднеахтубинский муниципальный район | г. Краснослободск | строительство газопровода-ввода | ООО "Газпром газораспределение Волгоград" | 34-24-505-70169 | ул.Полевая, д.10а | | | | июнь | 2028 |

| № п/п | Муниципальное образование | Наименование населенного пункта | Мероприятия, необходимые для подключения или создания технической возможности подключения домовладений, за исключением домовладений, расположенных в границах территории садоводства | Наименование газораспределительной организации | Код объекта строительства | Адрес домовладения (домовладений), за исключением домовладения (домовладений), расположенного в границах территории садоводства, для которого реализуются мероприятия, необходимые для подключения (улица, номер домовладения) | Адрес домовладения (домовладений), за исключением домовладения (домовладений), расположенного в границах территории садоводства, для которого реализуются мероприятия, необходимые для создания технической возможности его подключения (улица, номер домовладения) | Общее количество домовладений, за исключением домовладений, расположенных в границах территории садоводства, для которых реализуются мероприятия, необходимые для подключения | Общее количество домовладений, за исключением домовладений, расположенных в границах территории садоводства, для которых реализуются мероприятия, необходимые для создания технической возможности их подключения | Срок догазификации | |
|---|---|---|---|---|---|---|---|---|---|---|---|
| | | | | | | | | | | месяц | год |
| 1 | 2 | 3 | 4 | 5 | 6 | 7 | 8 | 9 | 10 | 11 | 12 |
| 14695 | Среднеахтубинский муниципальный район | г. Краснослободск | строительство газопровода-ввода | ООО "Газпром газораспределение Волгоград" | 34-25-505-58954 | ул.Полевая, д.11 | | | | март | 2025 |
| 14696 | Среднеахтубинский муниципальный район | г. Краснослободск | строительство газопровода-ввода | ООО "Газпром газораспределение Волгоград" | 34-25-505-57032 | ул.Полевая, д.11а | | | | август | 2025 |
| 14697 | Среднеахтубинский муниципальный район | г. Краснослободск | строительство газопровода-ввода | ООО "Газпром газораспределение Волгоград" | 34-21-505-82317 | ул.Полевая, д.12 | | | | апрель | 2022 |
| 14698 | Среднеахтубинский муниципальный район | г. Краснослободск | строительство газопровода-ввода | ООО "Газпром газораспределение Волгоград" | 34-25-505-58953 | ул.Полевая, д.13А | | | | август | 2025 |
| 14699 | Среднеахтубинский муниципальный район | г. Краснослободск | строительство газопровода-ввода | ООО "Газпром газораспределение Волгоград" | 34-21-505-84357 | ул.Полевая, д.15 | | | | июль | 2026 |
| 14700 | Среднеахтубинский муниципальный район | г. Краснослободск | строительство газопровода-ввода | ООО "Газпром газораспределение Волгоград" | 34-21-505-80931 | ул.Полевая, д.31 | | | | ноябрь | 2023 |
| 14701 | Среднеахтубинский муниципальный район | г. Краснослободск | врезка на участке заявителя (нулевая врезка) | ООО "Газпром газораспределение Волгоград" | 34-22-505-73313 | ул.Полевая, д.37 | | | | ноябрь | 2023 |
| 14702 | Среднеахтубинский муниципальный район | г. Краснослободск | строительство газопровода-ввода | ООО "Газпром газораспределение Волгоград" | 34-24-505-67246 | ул.Полевая, д.57 | | | | декабрь | 2024 |
| 14703 | Среднеахтубинский муниципальный район | г. Краснослободск | строительство газопровода-ввода | ООО "Газпром газораспределение Волгоград" | 34-24-505-69017 | ул.Полевая, д.6 | | | | декабрь | 2024 |
| 14704 | Среднеахтубинский муниципальный район | г. Краснослободск | строительство газопровода-ввода | ООО "Газпром газораспределение Волгоград" | 34-23-505-70177 | ул.Полевая, д.8а | | | | январь | 2024 |
| 14705 | Среднеахтубинский муниципальный район | г. Краснослободск | строительство газопровода-ввода | ООО "Газпром газораспределение Волгоград" | 34-21-505-81417 | ул.Полевая, д.9 | | | | август | 2023 |

| № п/п | Муниципальное образование | Наименование населенного пункта | Мероприятия, необходимые для подключения или создания технической возможности подключения домовладений, за исключением домовладений, расположенных в границах территории садоводства | Наименование газораспределительной организации | Код объекта строительства | Адрес домовладения (домовладений), за исключением домовладения (домовладений), расположенного в границах территории садоводства, для которого реализуются мероприятия, необходимые для подключения (улица, номер домовладения) | Адрес домовладения (домовладений), за исключением домовладения (домовладений), расположенного в границах территории садоводства, для которого реализуются мероприятия, необходимые для создания технической возможности его подключения (улица, номер домовладения) | Общее количество домовладений, за исключением домовладений, расположенных в границах территории садоводства, для которых реализуются мероприятия, необходимые для подключения | Общее количество домовладений, за исключением домовладений, расположенных в границах территории садоводства, для которых реализуются мероприятия, необходимые для создания технической возможности их подключения | Срок догазификации | |
|---|---|---|---|---|---|---|---|---|---|---|---|
| | | | | | | | | | | месяц | год |
| 1 | 2 | 3 | 4 | 5 | 6 | 7 | 8 | 9 | 10 | 11 | 12 |
| 14706 | Среднеахтубинский муниципальный район | г. Краснослободск | строительство газопровода-ввода | ООО "Газпром газораспределение Волгоград" | 34-21-505-80935 | ул.Приволжская, д.1 | | | | ноябрь | 2023 |
| 14707 | Среднеахтубинский муниципальный район | г. Краснослободск | врезка на участке заявителя (нулевая врезка) | ООО "Газпром газораспределение Волгоград" | 34-24-505-58952 | ул.Приволжская, д.13 | | | | ноябрь | 2024 |
| 14708 | Среднеахтубинский муниципальный район | г. Краснослободск | строительство газопровода-ввода | ООО "Газпром газораспределение Волгоград" | 34-22-505-90291 | ул.Приволжская, д.15 | | | | декабрь | 2023 |
| 14709 | Среднеахтубинский муниципальный район | г. Краснослободск | строительство газопровода-ввода | ООО "Газпром газораспределение Волгоград" | 34-21-505-80947 | ул.Приволжская, д.18 | | | | октябрь | 2023 |
| 14710 | Среднеахтубинский муниципальный район | г. Краснослободск | строительство газопровода-ввода | ООО "Газпром газораспределение Волгоград" | 34-24-505-61385 | ул.Приволжская, д.19 | | | | февраль | 2028 |
| 14711 | Среднеахтубинский муниципальный район | г. Краснослободск | строительство газопровода-ввода | ООО "Газпром газораспределение Волгоград" | 34-22-505-90391 | ул.Приволжская, д.21 | | | | июнь | 2023 |
| 14712 | Среднеахтубинский муниципальный район | г. Краснослободск | строительство газопровода-ввода | ООО "Газпром газораспределение Волгоград" | 34-23-505-70204 | ул.Приволжская, д.25 | | | | январь | 2024 |
| 14713 | Среднеахтубинский муниципальный район | г. Краснослободск | строительство газопровода-ввода | ООО "Газпром газораспределение Волгоград" | 34-21-505-80936 | ул.Приволжская, д.28 | | | | ноябрь | 2023 |
| 14714 | Среднеахтубинский муниципальный район | г. Краснослободск | строительство газопровода-ввода | ООО "Газпром газораспределение Волгоград" | 34-22-505-90392 | ул.Приволжская, д.34 | | | | июнь | 2023 |
| 14715 | Среднеахтубинский муниципальный район | г. Краснослободск | строительство газопровода-ввода | ООО "Газпром газораспределение Волгоград" | 34-22-505-90292 | ул.Приволжская, д.35 | | | | август | 2023 |
| 14716 | Среднеахтубинский муниципальный район | г. Краснослободск | строительство газопровода-ввода | ООО "Газпром газораспределение Волгоград" | 34-25-505-58951 | ул.Приволжская, д.39 | | | | август | 2025 |

| № п/п | Муниципальное образование | Наименование населенного пункта | Мероприятия, необходимые для подключения или создания технической возможности подключения домовладений, за исключением домовладений, расположенных в границах территории садоводства | Наименование газораспределительной организации | Код объекта строительства | Адрес домовладения (домовладений), за исключением домовладения (домовладений), расположенного в границах территории садоводства, для которого реализуются мероприятия, необходимые для подключения (улица, номер домовладения) | Адрес домовладения (домовладений), за исключением домовладения (домовладений), расположенного в границах территории садоводства, для которого реализуются мероприятия, необходимые для создания технической возможности его подключения (улица, номер домовладения) | Общее количество домовладений, за исключением домовладений, расположенных в границах территории садоводства, для которых реализуются мероприятия, необходимые для подключения | Общее количество домовладений, за исключением домовладений, расположенных в границах территории садоводства, для которых реализуются мероприятия, необходимые для создания технической возможности их подключения | Срок догазификации | |
|---|---|---|---|---|---|---|---|---|---|---|---|
| | | | | | | | | | | месяц | год |
| 1 | 2 | 3 | 4 | 5 | 6 | 7 | 8 | 9 | 10 | 11 | 12 |
| 14717 | Среднеахтубинский муниципальный район | г. Краснослободск | строительство газопровода-ввода | ООО "Газпром газораспределение Волгоград" | 34-24-505-69026 | ул.Продольная, д.1 | | | | декабрь | 2024 |
| 14718 | Среднеахтубинский муниципальный район | г. Краснослободск | строительство газопровода-ввода | ООО "Газпром газораспределение Волгоград" | 34-21-505-81837 | ул.Продольная, д.10 | | | | май | 2023 |
| 14719 | Среднеахтубинский муниципальный район | г. Краснослободск | строительство газопровода-ввода | ООО "Газпром газораспределение Волгоград" | 34-24-505-61386 | ул.Продольная, д.14 | | | | февраль | 2028 |
| 14720 | Среднеахтубинский муниципальный район | г. Краснослободск | строительство газопровода-ввода | ООО "Газпром газораспределение Волгоград" | 34-21-505-81843 | ул.Продольная, д.15 | | | | август | 2023 |
| 14721 | Среднеахтубинский муниципальный район | г. Краснослободск | строительство газопровода-ввода | ООО "Газпром газораспределение Волгоград" | 34-24-505-70164 | ул.Продольная, д.15а | | | | ноябрь | 2024 |
| 14722 | Среднеахтубинский муниципальный район | г. Краснослободск | строительство газопровода-ввода | ООО "Газпром газораспределение Волгоград" | 34-24-505-65160 | ул.Продольная, д.17 | | | | сентябрь | 2028 |
| 14723 | Среднеахтубинский муниципальный район | г. Краснослободск | строительство газопровода-ввода | ООО "Газпром газораспределение Волгоград" | 34-24-505-69014 | ул.Продольная, д.20 | | | | декабрь | 2024 |
| 14724 | Среднеахтубинский муниципальный район | г. Краснослободск | строительство газопровода-ввода | ООО "Газпром газораспределение Волгоград" | 34-24-505-62019 | ул.Продольная, д.27 | | | | сентябрь | 2024 |
| 14725 | Среднеахтубинский муниципальный район | г. Краснослободск | строительство газопровода-ввода | ООО "Газпром газораспределение Волгоград" | 34-22-505-70624 | ул.Продольная, д.28 | | | | январь | 2024 |
| 14726 | Среднеахтубинский муниципальный район | г. Краснослободск | строительство газопровода-ввода | ООО "Газпром газораспределение Волгоград" | 34-24-505-69031 | ул.Продольная, д.3 | | | | ноябрь | 2024 |
| 14727 | Среднеахтубинский муниципальный район | г. Краснослободск | строительство газопровода-ввода | ООО "Газпром газораспределение Волгоград" | 34-24-505-62012 | ул.Продольная, д.36 | | | | ноябрь | 2024 |

| № п/п | Муниципальное образование | Наименование населенного пункта | Мероприятия, необходимые для подключения или создания технической возможности подключения домовладений, за исключением домовладений, расположенных в границах территории садоводства | Наименование газораспределительной организации | Код объекта строительства | Адрес домовладения (домовладений), за исключением домовладения (домовладений), расположенного в границах территории садоводства, для которого реализуются мероприятия, необходимые для подключения (улица, номер домовладения) | Адрес домовладения (домовладений), за исключением домовладения (домовладений), расположенного в границах территории садоводства, для которого реализуются мероприятия, необходимые для создания технической возможности его подключения (улица, номер домовладения) | Общее количество домовладений, за исключением домовладений, расположенных в границах территории садоводства, для которых реализуются мероприятия, необходимые для подключения | Общее количество домовладений, за исключением домовладений, расположенных в границах территории садоводства, для которых реализуются мероприятия, необходимые для создания технической возможности их подключения | Срок догазификации | |
|---|---|---|---|---|---|---|---|---|---|---|---|
| | | | | | | | | | | месяц | год |
| 1 | 2 | 3 | 4 | 5 | 6 | 7 | 8 | 9 | 10 | 11 | 12 |
| 14728 | Среднеахтубинский муниципальный район | г. Краснослободск | строительство газопровода-ввода | ООО "Газпром газораспределение Волгоград" | 34-24-505-67275 | ул.Продольная, д.4 | | | | август | 2024 |
| 14729 | Среднеахтубинский муниципальный район | г. Краснослободск | строительство газопровода-ввода | ООО "Газпром газораспределение Волгоград" | 34-24-505-61402 | ул.Продольная, д.5 | | | | февраль | 2028 |
| 14730 | Среднеахтубинский муниципальный район | г. Краснослободск | строительство газопровода-ввода | ООО "Газпром газораспределение Волгоград" | 34-21-505-81432 | ул.Пролетарская, д.11 | | | | декабрь | 2023 |
| 14731 | Среднеахтубинский муниципальный район | г. Краснослободск | строительство газопровода-ввода | ООО "Газпром газораспределение Волгоград" | 34-21-505-80930 | ул.Пролетарская, д.16 | | | | ноябрь | 2023 |
| 14732 | Среднеахтубинский муниципальный район | г. Краснослободск | строительство газопровода-ввода | ООО "Газпром газораспределение Волгоград" | 34-21-505-79119 | ул.Пролетарская, д.18 | | | | август | 2023 |
| 14733 | Среднеахтубинский муниципальный район | г. Краснослободск | строительство газопровода-ввода | ООО "Газпром газораспределение Волгоград" | 34-21-505-79181 | ул.Пролетарская, д.44 | | | | сентябрь | 2022 |
| 14734 | Среднеахтубинский муниципальный район | г. Краснослободск | строительство газопровода-ввода | ООО "Газпром газораспределение Волгоград" | 34-21-505-81434 | ул.Пролетарская, д.47 | | | | июль | 2023 |
| 14735 | Среднеахтубинский муниципальный район | г. Краснослободск | строительство газопровода-ввода | ООО "Газпром газораспределение Волгоград" | 34-25-505-58950 | ул.Пролетарская, д.48 | | | | январь | 2025 |
| 14736 | Среднеахтубинский муниципальный район | г. Краснослободск | строительство газопровода-ввода | ООО "Газпром газораспределение Волгоград" | 34-21-505-80154 | ул.Пролетарская, д.54 | | | | ноябрь | 2023 |
| 14737 | Среднеахтубинский муниципальный район | г. Краснослободск | строительство газопровода-ввода | ООО "Газпром газораспределение Волгоград" | 34-21-505-80151 | ул.Пролетарская, д.56 | | | | ноябрь | 2023 |
| 14738 | Среднеахтубинский муниципальный район | г. Краснослободск | строительство газопровода-ввода | ООО "Газпром газораспределение Волгоград" | 34-22-505-90393 | ул.Пролетарская, д.57 | | | | июнь | 2023 |

| № п/п | Муниципальное образование | Наименование населенного пункта | Мероприятия, необходимые для подключения или создания технической возможности подключения домовладений, за исключением домовладений, расположенных в границах территории садоводства | Наименование газораспределительной организации | Код объекта строительства | Адрес домовладения (домовладений), за исключением домовладения (домовладений), расположенного в границах территории садоводства, для которого реализуются мероприятия, необходимые для подключения (улица, номер домовладения) | Адрес домовладения (домовладений), за исключением домовладения (домовладений), расположенного в границах территории садоводства, для которого реализуются мероприятия, необходимые для создания технической возможности его подключения (улица, номер домовладения) | Общее количество домовладений, за исключением домовладений, расположенных в границах территории садоводства, для которых реализуются мероприятия, необходимые для подключения | Общее количество домовладений, за исключением домовладений, расположенных в границах территории садоводства, для которых реализуются мероприятия, необходимые для создания технической возможности их подключения | Срок догазификации | |
|---|---|---|---|---|---|---|---|---|---|---|---|
| | | | | | | | | | | месяц | год |
| 1 | 2 | 3 | 4 | 5 | 6 | 7 | 8 | 9 | 10 | 11 | 12 |
| 14739 | Среднеахтубинский муниципальный район | г. Краснослободск | строительство газопровода-ввода | ООО "Газпром газораспределение Волгоград" | 34-22-505-70654 | ул.Пролетарская, д.60 | | | | январь | 2024 |
| 14740 | Среднеахтубинский муниципальный район | г. Краснослободск | строительство газопровода-ввода | ООО "Газпром газораспределение Волгоград" | 34-21-505-80163 | ул.Пролетарская, д.7 | | | | ноябрь | 2022 |
| 14741 | Среднеахтубинский муниципальный район | г. Краснослободск | строительство газопровода-ввода | ООО "Газпром газораспределение Волгоград" | 34-21-505-82316 | ул.Пролетарская, д.8 | | | | май | 2022 |
| 14742 | Среднеахтубинский муниципальный район | г. Краснослободск | строительство газопровода-ввода | ООО "Газпром газораспределение Волгоград" | 34-25-505-58949 | ул.Просторная, д.11 | | | | январь | 2025 |
| 14743 | Среднеахтубинский муниципальный район | г. Краснослободск | строительство газопровода-ввода | ООО "Газпром газораспределение Волгоград" | 34-25-505-58948 | ул.Просторная, д.11а | | | | январь | 2025 |
| 14744 | Среднеахтубинский муниципальный район | г. Краснослободск | строительство газопровода-ввода | ООО "Газпром газораспределение Волгоград" | 34-24-505-65147 | ул.Просторная, д.9 | | | | июль | 2023 |
| 14745 | Среднеахтубинский муниципальный район | г. Краснослободск | врезка на участке заявителя (нулевая врезка) | ООО "Газпром газораспределение Волгоград" | 34-24-505-67230 | ул.Пугачева, д.33 | | | | март | 2024 |
| 14746 | Среднеахтубинский муниципальный район | г. Краснослободск | врезка на участке заявителя (нулевая врезка) | ООО "Газпром газораспределение Волгоград" | 34-23-505-67214 | ул.Пугачева, д.42 | | | | ноябрь | 2024 |
| 14747 | Среднеахтубинский муниципальный район | г. Краснослободск | строительство газопровода-ввода | ООО "Газпром газораспределение Волгоград" | 34-23-505-70191 | ул.Пугачева, д.53 | | | | декабрь | 2024 |
| 14748 | Среднеахтубинский муниципальный район | г. Краснослободск | строительство газопровода-ввода | ООО "Газпром газораспределение Волгоград" | 34-24-505-61383 | ул.Пугачева, д.55 | | | | апрель | 2028 |
| 14749 | Среднеахтубинский муниципальный район | г. Краснослободск | строительство газопровода-ввода | ООО "Газпром газораспределение Волгоград" | 34-21-505-84495 | ул.Пугачева, д.8 | | | | июнь | 2022 |

| № п/п | Муниципальное образование | Наименование населенного пункта | Мероприятия, необходимые для подключения или создания технической возможности подключения домовладений, за исключением домовладений, расположенных в границах территории садоводства | Наименование газораспределительной организации | Код объекта строительства | Адрес домовладения (домовладений), за исключением домовладения (домовладений), расположенного в границах территории садоводства, для которого реализуются мероприятия, необходимые для подключения (улица, номер домовладения) | Адрес домовладения (домовладений), за исключением домовладения (домовладений), расположенного в границах территории садоводства, для которого реализуются мероприятия, необходимые для создания технической возможности его подключения (улица, номер домовладения) | Общее количество домовладений, за исключением домовладений, расположенных в границах территории садоводства, для которых реализуются мероприятия, необходимые для подключения | Общее количество домовладений, за исключением домовладений, расположенных в границах территории садоводства, для которых реализуются мероприятия, необходимые для создания технической возможности их подключения | Срок догазификации | |
|---|---|---|---|---|---|---|---|---|---|---|---|
| | | | | | | | | | | месяц | год |
| 1 | 2 | 3 | 4 | 5 | 6 | 7 | 8 | 9 | 10 | 11 | 12 |
| 14750 | Среднеахтубинский муниципальный район | г. Краснослободск | строительство газопровода-ввода | ООО "Газпром газораспределение Волгоград" | 34-22-505-90394 | ул.Пушкина, д.13 | | | | август | 2023 |
| 14751 | Среднеахтубинский муниципальный район | г. Краснослободск | врезка на участке заявителя (нулевая врезка) | ООО "Газпром газораспределение Волгоград" | 34-22-505-77553 | ул.Пушкинская, д.42 | | | | декабрь | 2023 |
| 14752 | Среднеахтубинский муниципальный район | г. Краснослободск | строительство газопровода-ввода | ООО "Газпром газораспределение Волгоград" | 34-21-505-81408 | ул.Рабоче-Крестьянская, д.10 | | | | сентябрь | 2023 |
| 14753 | Среднеахтубинский муниципальный район | г. Краснослободск | строительство газопровода-ввода | ООО "Газпром газораспределение Волгоград" | 34-22-505-67160 | ул.Рабоче-Крестьянская, д.103 | | | | май | 2023 |
| 14754 | Среднеахтубинский муниципальный район | г. Краснослободск | строительство газопровода-ввода | ООО "Газпром газораспределение Волгоград" | 34-21-505-79107 | ул.Рабоче-Крестьянская, д.104 | | | | август | 2023 |
| 14755 | Среднеахтубинский муниципальный район | г. Краснослободск | строительство газопровода-ввода | ООО "Газпром газораспределение Волгоград" | 34-21-505-84388 | ул.Рабоче-Крестьянская, д.105/1 | | | | апрель | 2022 |
| 14756 | Среднеахтубинский муниципальный район | г. Краснослободск | строительство газопровода-ввода | ООО "Газпром газораспределение Волгоград" | 34-22-505-70602 | ул.Рабоче-Крестьянская, д.106 | | | | август | 2024 |
| 14757 | Среднеахтубинский муниципальный район | г. Краснослободск | строительство газопровода-ввода | ООО "Газпром газораспределение Волгоград" | 34-21-505-80099 | ул.Рабоче-Крестьянская, д.10а | | | | ноябрь | 2023 |
| 14758 | Среднеахтубинский муниципальный район | г. Краснослободск | строительство газопровода-ввода | ООО "Газпром газораспределение Волгоград" | 34-23-505-70208 | ул.Рабоче-Крестьянская, д.10б | | | | январь | 2024 |
| 14759 | Среднеахтубинский муниципальный район | г. Краснослободск | строительство газопровода-ввода | ООО "Газпром газораспределение Волгоград" | 34-21-505-84396 | ул.Рабоче-Крестьянская, д.11 | | | | сентябрь | 2023 |
| 14760 | Среднеахтубинский муниципальный район | г. Краснослободск | строительство газопровода-ввода | ООО "Газпром газораспределение Волгоград" | 34-21-505-84390 | ул.Рабоче-Крестьянская, д.113 | | | | апрель | 2022 |

| № п/п | Муниципальное образование | Наименование населенного пункта | Мероприятия, необходимые для подключения или создания технической возможности подключения домовладений, за исключением домовладений, расположенных в границах территории садоводства | Наименование газораспределительной организации | Код объекта строительства | Адрес домовладения (домовладений), за исключением домовладения (домовладений), расположенного в границах территории садоводства, для которого реализуются мероприятия, необходимые для подключения (улица, номер домовладения) | Адрес домовладения (домовладений), за исключением домовладения (домовладений), расположенного в границах территории садоводства, для которого реализуются мероприятия, необходимые для создания технической возможности его подключения (улица, номер домовладения) | Общее количество домовладений, за исключением домовладений, расположенных в границах территории садоводства, для которых реализуются мероприятия, необходимые для подключения | Общее количество домовладений, за исключением домовладений, расположенных в границах территории садоводства, для которых реализуются мероприятия, необходимые для создания технической возможности их подключения | Срок догазификации | |
|---|---|---|---|---|---|---|---|---|---|---|---|
| | | | | | | | | | | месяц | год |
| 1 | 2 | 3 | 4 | 5 | 6 | 7 | 8 | 9 | 10 | 11 | 12 |
| 14761 | Среднеахтубинский муниципальный район | г. Краснослободск | строительство газопровода-ввода | ООО "Газпром газораспределение Волгоград" | 34-21-505-80921 | ул.Рабоче-Крестьянская, д.115 | | | | ноябрь | 2023 |
| 14762 | Среднеахтубинский муниципальный район | г. Краснослободск | строительство газопровода-ввода | ООО "Газпром газораспределение Волгоград" | 34-21-505-82301 | ул.Рабоче-Крестьянская, д.119 | | | | апрель | 2022 |
| 14763 | Среднеахтубинский муниципальный район | г. Краснослободск | строительство газопровода-ввода | ООО "Газпром газораспределение Волгоград" | 34-21-505-81414 | ул.Рабоче-Крестьянская, д.12 | | | | октябрь | 2023 |
| 14764 | Среднеахтубинский муниципальный район | г. Краснослободск | строительство газопровода-ввода | ООО "Газпром газораспределение Волгоград" | 34-21-505-80122 | ул.Рабоче-Крестьянская, д.121 | | | | ноябрь | 2023 |
| 14765 | Среднеахтубинский муниципальный район | г. Краснослободск | строительство газопровода-ввода | ООО "Газпром газораспределение Волгоград" | 34-21-505-79201 | ул.Рабоче-Крестьянская, д.123 | | | | июль | 2022 |
| 14766 | Среднеахтубинский муниципальный район | г. Краснослободск | строительство газопровода-ввода | ООО "Газпром газораспределение Волгоград" | 34-21-505-79105 | ул.Рабоче-Крестьянская, д.137 | | | | август | 2023 |
| 14767 | Среднеахтубинский муниципальный район | г. Краснослободск | строительство газопровода-ввода | ООО "Газпром газораспределение Волгоград" | 34-21-505-79177 | ул.Рабоче-Крестьянская, д.139 | | | | июль | 2022 |
| 14768 | Среднеахтубинский муниципальный район | г. Краснослободск | строительство газопровода-ввода | ООО "Газпром газораспределение Волгоград" | 34-24-505-61400 | ул.Рабоче-Крестьянская, д.14 | | | | январь | 2028 |
| 14769 | Среднеахтубинский муниципальный район | г. Краснослободск | строительство газопровода-ввода | ООО "Газпром газораспределение Волгоград" | 34-21-505-80944 | ул.Рабоче-Крестьянская, д.148 | | | | октябрь | 2023 |
| 14770 | Среднеахтубинский муниципальный район | г. Краснослободск | строительство газопровода-ввода | ООО "Газпром газораспределение Волгоград" | 34-21-505-80104 | ул.Рабоче-Крестьянская, д.15 | | | | октябрь | 2023 |
| 14771 | Среднеахтубинский муниципальный район | г. Краснослободск | строительство газопровода-ввода | ООО "Газпром газораспределение Волгоград" | 34-23-505-70207 | ул.Рабоче-Крестьянская, д.154 | | | | январь | 2024 |

| № п/п | Муниципальное образование | Наименование населенного пункта | Мероприятия, необходимые для подключения или создания технической возможности подключения домовладений, за исключением домовладений, расположенных в границах территории садоводства | Наименование газораспределительной организации | Код объекта строительства | Адрес домовладения (домовладений), за исключением домовладения (домовладений), расположенного в границах территории садоводства, для которого реализуются мероприятия, необходимые для подключения (улица, номер домовладения) | Адрес домовладения (домовладений), за исключением домовладения (домовладений), расположенного в границах территории садоводства, для которого реализуются мероприятия, необходимые для создания технической возможности его подключения (улица, номер домовладения) | Общее количество домовладений, за исключением домовладений, расположенных в границах территории садоводства, для которых реализуются мероприятия, необходимые для подключения | Общее количество домовладений, за исключением домовладений, расположенных в границах территории садоводства, для которых реализуются мероприятия, необходимые для создания технической возможности их подключения | Срок догазификации | |
|---|---|---|---|---|---|---|---|---|---|---|---|
| | | | | | | | | | | месяц | год |
| 1 | 2 | 3 | 4 | 5 | 6 | 7 | 8 | 9 | 10 | 11 | 12 |
| 14772 | Среднеахтубинский муниципальный район | г. Краснослободск | строительство газопровода-ввода | ООО "Газпром газораспределение Волгоград" | 34-21-505-84389 | ул.Рабоче-Крестьянская, д.166 | | | | сентябрь | 2022 |
| 14773 | Среднеахтубинский муниципальный район | г. Краснослободск | строительство газопровода-ввода | ООО "Газпром газораспределение Волгоград" | 34-21-505-79152 | ул.Рабоче-Крестьянская, д.172 | | | | август | 2023 |
| 14774 | Среднеахтубинский муниципальный район | г. Краснослободск | строительство газопровода-ввода | ООО "Газпром газораспределение Волгоград" | 34-21-505-79183 | ул.Рабоче-Крестьянская, д.174 | | | | сентябрь | 2022 |
| 14775 | Среднеахтубинский муниципальный район | г. Краснослободск | строительство газопровода-ввода | ООО "Газпром газораспределение Волгоград" | 34-21-505-80103 | ул.Рабоче-Крестьянская, д.18 | | | | октябрь | 2023 |
| 14776 | Среднеахтубинский муниципальный район | г. Краснослободск | строительство газопровода-ввода | ООО "Газпром газораспределение Волгоград" | 34-22-505-67159 | ул.Рабоче-Крестьянская, д.180 | | | | май | 2023 |
| 14777 | Среднеахтубинский муниципальный район | г. Краснослободск | строительство газопровода-ввода | ООО "Газпром газораспределение Волгоград" | 34-21-505-81435 | ул.Рабоче-Крестьянская, д.192а | | | | июнь | 2023 |
| 14778 | Среднеахтубинский муниципальный район | г. Краснослободск | строительство газопровода-ввода | ООО "Газпром газораспределение Волгоград" | 34-22-505-90395 | ул.Рабоче-Крестьянская, д.25 | | | | июнь | 2023 |
| 14779 | Среднеахтубинский муниципальный район | г. Краснослободск | строительство газопровода-ввода | ООО "Газпром газораспределение Волгоград" | 34-25-505-57957 | ул.Рабоче-Крестьянская, д.34 | | | | ноябрь | 2025 |
| 14780 | Среднеахтубинский муниципальный район | г. Краснослободск | строительство газопровода-ввода | ООО "Газпром газораспределение Волгоград" | 34-21-505-79073 | ул.Рабоче-Крестьянская, д.41 | | | | сентябрь | 2023 |
| 14781 | Среднеахтубинский муниципальный район | г. Краснослободск | строительство газопровода-ввода | ООО "Газпром газораспределение Волгоград" | 34-25-505-57950 | ул.Рабоче-Крестьянская, д.44 | | | | ноябрь | 2025 |
| 14782 | Среднеахтубинский муниципальный район | г. Краснослободск | строительство газопровода-ввода | ООО "Газпром газораспределение Волгоград" | 34-22-505-70644 | ул.Рабоче-Крестьянская, д.53 | | | | февраль | 2024 |

| № п/п | Муниципальное образование | Наименование населенного пункта | Мероприятия, необходимые для подключения или создания технической возможности подключения домовладений, за исключением домовладений, расположенных в границах территории садоводства | Наименование газораспределительной организации | Код объекта строительства | Адрес домовладения (домовладений), за исключением домовладения (домовладений), расположенного в границах территории садоводства, для которого реализуются мероприятия, необходимые для подключения (улица, номер домовладения) | Адрес домовладения (домовладений), за исключением домовладения (домовладений), расположенного в границах территории садоводства, для которого реализуются мероприятия, необходимые для создания технической возможности его подключения (улица, номер домовладения) | Общее количество домовладений, за исключением домовладений, расположенных в границах территории садоводства, для которых реализуются мероприятия, необходимые для подключения | Общее количество домовладений, за исключением домовладений, расположенных в границах территории садоводства, для которых реализуются мероприятия, необходимые для создания технической возможности их подключения | Срок догазификации | |
|---|---|---|---|---|---|---|---|---|---|---|---|
| | | | | | | | | | | месяц | год |
| 1 | 2 | 3 | 4 | 5 | 6 | 7 | 8 | 9 | 10 | 11 | 12 |
| 14783 | Среднеахтубинский муниципальный район | г. Краснослободск | строительство газопровода-ввода | ООО "Газпром газораспределение Волгоград" | 34-21-505-84395 | ул.Рабоче-Крестьянская, д.54 | | | | июль | 2022 |
| 14784 | Среднеахтубинский муниципальный район | г. Краснослободск | строительство газопровода-ввода | ООО "Газпром газораспределение Волгоград" | 34-21-505-82803 | ул.Рабоче-Крестьянская, д.58 | | | | февраль | 2022 |
| 14785 | Среднеахтубинский муниципальный район | г. Краснослободск | строительство газопровода-ввода | ООО "Газпром газораспределение Волгоград" | 34-22-505-70647 | ул.Рабоче-Крестьянская, д.59 | | | | февраль | 2024 |
| 14786 | Среднеахтубинский муниципальный район | г. Краснослободск | строительство газопровода-ввода | ООО "Газпром газораспределение Волгоград" | 34-23-505-70206 | ул.Рабоче-Крестьянская, д.73 | | | | март | 2024 |
| 14787 | Среднеахтубинский муниципальный район | г. Краснослободск | строительство газопровода-ввода | ООО "Газпром газораспределение Волгоград" | 34-21-505-79131 | ул.Рабоче-Крестьянская, д.83 | | | | июль | 2022 |
| 14788 | Среднеахтубинский муниципальный район | г. Краснослободск | строительство газопровода-ввода | ООО "Газпром газораспределение Волгоград" | 34-25-505-58947 | ул.Рабоче-Крестьянская, д.84 | | | | июнь | 2025 |
| 14789 | Среднеахтубинский муниципальный район | г. Краснослободск | строительство газопровода-ввода | ООО "Газпром газораспределение Волгоград" | 34-21-505-79103 | ул.Рабоче-Крестьянская, д.85 | | | | сентябрь | 2023 |
| 14790 | Среднеахтубинский муниципальный район | г. Краснослободск | строительство газопровода-ввода | ООО "Газпром газораспределение Волгоград" | 34-21-505-84393 | ул.Рабоче-Крестьянская, д.86 | | | | июль | 2022 |
| 14791 | Среднеахтубинский муниципальный район | г. Краснослободск | строительство газопровода-ввода | ООО "Газпром газораспределение Волгоград" | 34-21-505-82290 | ул.Рабоче-Крестьянская, д.88 | | | | июнь | 2022 |
| 14792 | Среднеахтубинский муниципальный район | г. Краснослободск | строительство газопровода-ввода | ООО "Газпром газораспределение Волгоград" | 34-21-505-84392 | ул.Рабоче-Крестьянская, д.91 | | | | июль | 2022 |
| 14793 | Среднеахтубинский муниципальный район | г. Краснослободск | строительство газопровода-ввода | ООО "Газпром газораспределение Волгоград" | 34-22-505-70620 | ул.Рабоче-Крестьянская, д.93 | | | | январь | 2024 |

| № п/п | Муниципальное образование | Наименование населенного пункта | Мероприятия, необходимые для подключения или создания технической возможности подключения домовладений, за исключением домовладений, расположенных в границах территории садоводства | Наименование газораспределительной организации | Код объекта строительства | Адрес домовладения (домовладений), за исключением домовладения (домовладений), расположенного в границах территории садоводства, для которого реализуются мероприятия, необходимые для подключения (улица, номер домовладения) | Адрес домовладения (домовладений), за исключением домовладения (домовладений), расположенного в границах территории садоводства, для которого реализуются мероприятия, необходимые для создания технической возможности его подключения (улица, номер домовладения) | Общее количество домовладений, за исключением домовладений, расположенных в границах территории садоводства, для которых реализуются мероприятия, необходимые для подключения | Общее количество домовладений, за исключением домовладений, расположенных в границах территории садоводства, для которых реализуются мероприятия, необходимые для создания технической возможности их подключения | Срок догазификации | |
|---|---|---|---|---|---|---|---|---|---|---|---|
| | | | | | | | | | | месяц | год |
| 1 | 2 | 3 | 4 | 5 | 6 | 7 | 8 | 9 | 10 | 11 | 12 |
| 14794 | Среднеахтубинский муниципальный район | г. Краснослободск | строительство газопровода-ввода | ООО "Газпром газораспределение Волгоград" | 34-24-505-61388 | ул.Рабоче-Крестьянская, д.98 | | | | февраль | 2028 |
| 14795 | Среднеахтубинский муниципальный район | г. Краснослободск | строительство газопровода-ввода | ООО "Газпром газораспределение Волгоград" | 34-22-505-70652 | ул.Рабоче-Крестьянская, д.№ 49 | | | | январь | 2024 |
| 14796 | Среднеахтубинский муниципальный район | г. Краснослободск | строительство газопровода-ввода | ООО "Газпром газораспределение Волгоград" | 34-24-505-61371 | ул.Радомская, д.1 | | | | март | 2028 |
| 14797 | Среднеахтубинский муниципальный район | г. Краснослободск | строительство газопровода-ввода | ООО "Газпром газораспределение Волгоград" | 34-21-505-81785 | ул.Радомская, д.11 | | | | июль | 2023 |
| 14798 | Среднеахтубинский муниципальный район | г. Краснослободск | строительство газопровода-ввода | ООО "Газпром газораспределение Волгоград" | 34-24-505-61384 | ул.Радомская, д.12 | | | | март | 2028 |
| 14799 | Среднеахтубинский муниципальный район | г. Краснослободск | строительство газопровода-ввода | ООО "Газпром газораспределение Волгоград" | 34-24-505-70173 | ул.Радомская, д.17 | | | | июнь | 2024 |
| 14800 | Среднеахтубинский муниципальный район | г. Краснослободск | строительство газопровода-ввода | ООО "Газпром газораспределение Волгоград" | 34-25-505-58946 | ул.Радомская, д.2 | | | | июнь | 2025 |
| 14801 | Среднеахтубинский муниципальный район | г. Краснослободск | строительство газопровода-ввода | ООО "Газпром газораспределение Волгоград" | 34-21-505-81799 | ул.Радомская, д.2а | | | | май | 2023 |
| 14802 | Среднеахтубинский муниципальный район | г. Краснослободск | строительство газопровода-ввода | ООО "Газпром газораспределение Волгоград" | 34-22-505-70637 | ул.Радомская, д.4 | | | | май | 2025 |
| 14803 | Среднеахтубинский муниципальный район | г. Краснослободск | строительство газопровода-ввода | ООО "Газпром газораспределение Волгоград" | 34-21-505-80932 | ул.Радомская, д.9 | | | | ноябрь | 2023 |
| 14804 | Среднеахтубинский муниципальный район | г. Краснослободск | врезка на участке заявителя (нулевая врезка) | ООО "Газпром газораспределение Волгоград" | 34-22-505-67152 | ул.Родимцева, д.12 | | | | январь | 2023 |

| № п/п | Муниципальное образование | Наименование населенного пункта | Мероприятия, необходимые для подключения или создания технической возможности подключения домовладений, за исключением домовладений, расположенных в границах территории садоводства | Наименование газораспределительной организации | Код объекта строительства | Адрес домовладения (домовладений), за исключением домовладения (домовладений), расположенного в границах территории садоводства, для которого реализуются мероприятия, необходимые для подключения (улица, номер домовладения) | Адрес домовладения (домовладений), за исключением домовладения (домовладений), расположенного в границах территории садоводства, для которого реализуются мероприятия, необходимые для создания технической возможности его подключения (улица, номер домовладения) | Общее количество домовладений, за исключением домовладений, расположенных в границах территории садоводства, для которых реализуются мероприятия, необходимые для подключения | Общее количество домовладений, за исключением домовладений, расположенных в границах территории садоводства, для которых реализуются мероприятия, необходимые для создания технической возможности их подключения | Срок догазификации | |
|---|---|---|---|---|---|---|---|---|---|---|---|
| | | | | | | | | | | месяц | год |
| 1 | 2 | 3 | 4 | 5 | 6 | 7 | 8 | 9 | 10 | 11 | 12 |
| 14805 | Среднеахтубинский муниципальный район | г. Краснослободск | врезка на участке заявителя (нулевая врезка) | ООО "Газпром газораспределение Волгоград" | 34-23-505-67182 | ул.Родимцева, д.15 | | | | ноябрь | 2023 |
| 14806 | Среднеахтубинский муниципальный район | г. Краснослободск | строительство газопровода-ввода | ООО "Газпром газораспределение Волгоград" | 34-21-505-80120 | ул.Родимцева, д.20 | | | | ноябрь | 2023 |
| 14807 | Среднеахтубинский муниципальный район | г. Краснослободск | строительство газопровода-ввода | ООО "Газпром газораспределение Волгоград" | 34-21-505-80095 | ул.Родимцева, д.35 | | | | декабрь | 2023 |
| 14808 | Среднеахтубинский муниципальный район | г. Краснослободск | врезка на участке заявителя (нулевая врезка) | ООО "Газпром газораспределение Волгоград" | 34-22-505-73312 | ул.Родимцева, д.57 | | | | декабрь | 2023 |
| 14809 | Среднеахтубинский муниципальный район | г. Краснослободск | строительство газопровода-ввода | ООО "Газпром газораспределение Волгоград" | 34-24-505-61365 | ул.Родимцева, д.59 | | | | май | 2028 |
| 14810 | Среднеахтубинский муниципальный район | г. Краснослободск | строительство газопровода-ввода | ООО "Газпром газораспределение Волгоград" | 34-21-505-79120 | ул.Родимцева, д.6 | | | | август | 2023 |
| 14811 | Среднеахтубинский муниципальный район | г. Краснослободск | строительство газопровода-ввода | ООО "Газпром газораспределение Волгоград" | 34-21-505-80115 | ул.Родимцева, д.7 | | | | октябрь | 2023 |
| 14812 | Среднеахтубинский муниципальный район | г. Краснослободск | строительство газопровода-ввода | ООО "Газпром газораспределение Волгоград" | 34-21-505-80075 | ул.Родимцева, д.9 | | | | декабрь | 2023 |
| 14813 | Среднеахтубинский муниципальный район | г. Краснослободск | строительство газопровода-ввода | ООО "Газпром газораспределение Волгоград" | 34-22-505-90398 | ул.Рябиновая, д.1 | | | | декабрь | 2023 |
| 14814 | Среднеахтубинский муниципальный район | г. Краснослободск | строительство газопровода-ввода | ООО "Газпром газораспределение Волгоград" | 34-21-505-81836 | ул.Рябиновая, д.13 | | | | апрель | 2023 |
| 14815 | Среднеахтубинский муниципальный район | г. Краснослободск | строительство газопровода-ввода | ООО "Газпром газораспределение Волгоград" | 34-22-505-70628 | ул.Рябиновая, д.15 | | | | январь | 2024 |

| № п/п | Муниципальное образование | Наименование населенного пункта | Мероприятия, необходимые для подключения или создания технической возможности подключения домовладений, за исключением домовладений, расположенных в границах территории садоводства | Наименование газораспределительной организации | Код объекта строительства | Адрес домовладения (домовладений), за исключением домовладения (домовладений), расположенного в границах территории садоводства, для которого реализуются мероприятия, необходимые для подключения (улица, номер домовладения) | Адрес домовладения (домовладений), за исключением домовладения (домовладений), расположенного в границах территории садоводства, для которого реализуются мероприятия, необходимые для создания технической возможности его подключения (улица, номер домовладения) | Общее количество домовладений, за исключением домовладений, расположенных в границах территории садоводства, для которых реализуются мероприятия, необходимые для подключения | Общее количество домовладений, за исключением домовладений, расположенных в границах территории садоводства, для которых реализуются мероприятия, необходимые для создания технической возможности их подключения | Срок догазификации | |
|---|---|---|---|---|---|---|---|---|---|---|---|
| | | | | | | | | | | месяц | год |
| 1 | 2 | 3 | 4 | 5 | 6 | 7 | 8 | 9 | 10 | 11 | 12 |
| 14816 | Среднеахтубинский муниципальный район | г. Краснослободск | строительство газопровода-ввода | ООО "Газпром газораспределение Волгоград" | 34-25-505-57031 | ул.Рябиновая, д.25 | | | | декабрь | 2025 |
| 14817 | Среднеахтубинский муниципальный район | г. Краснослободск | врезка на участке заявителя (нулевая врезка) | ООО "Газпром газораспределение Волгоград" | 34-24-505-69536 | ул.Рябиновая, д.3 | | | | сентябрь | 2024 |
| 14818 | Среднеахтубинский муниципальный район | г. Краснослободск | строительство газопровода-ввода | ООО "Газпром газораспределение Волгоград" | 34-25-505-58945 | ул.Рябиновая, д.7 | | | | апрель | 2025 |
| 14819 | Среднеахтубинский муниципальный район | г. Краснослободск | строительство газопровода-ввода | ООО "Газпром газораспределение Волгоград" | 34-22-505-90399 | ул.Садовая, д.10 | | | | июнь | 2023 |
| 14820 | Среднеахтубинский муниципальный район | г. Краснослободск | строительство газопровода-ввода | ООО "Газпром газораспределение Волгоград" | 34-22-505-70601 | ул.Садовая, д.15а | | | | август | 2024 |
| 14821 | Среднеахтубинский муниципальный район | г. Краснослободск | строительство газопровода-ввода | ООО "Газпром газораспределение Волгоград" | 34-22-505-70600 | ул.Садовая, д.15б | | | | август | 2024 |
| 14822 | Среднеахтубинский муниципальный район | г. Краснослободск | строительство газопровода-ввода | ООО "Газпром газораспределение Волгоград" | 34-24-505-61406 | ул.Садовая, д.15в | | | | декабрь | 2024 |
| 14823 | Среднеахтубинский муниципальный район | г. Краснослободск | строительство газопровода-ввода | ООО "Газпром газораспределение Волгоград" | 34-24-505-67244 | ул.Садовая, д.2 | | | | декабрь | 2024 |
| 14824 | Среднеахтубинский муниципальный район | г. Краснослободск | строительство газопровода-ввода | ООО "Газпром газораспределение Волгоград" | 34-21-505-84490 | ул.Самарская, д.12 | | | | сентябрь | 2022 |
| 14825 | Среднеахтубинский муниципальный район | г. Краснослободск | строительство газопровода-ввода | ООО "Газпром газораспределение Волгоград" | 34-22-505-90400 | ул.Самарская, д.18/1 | | | | май | 2023 |
| 14826 | Среднеахтубинский муниципальный район | г. Краснослободск | строительство газопровода-ввода | ООО "Газпром газораспределение Волгоград" | 34-21-505-84387 | ул.Самарская, д.19 | | | | ноябрь | 2023 |

| № п/п | Муниципальное образование | Наименование населенного пункта | Мероприятия, необходимые для подключения или создания технической возможности подключения домовладений, за исключением домовладений, расположенных в границах территории садоводства | Наименование газораспределительной организации | Код объекта строительства | Адрес домовладения (домовладений), за исключением домовладения (домовладений), расположенного в границах территории садоводства, для которого реализуются мероприятия, необходимые для подключения (улица, номер домовладения) | Адрес домовладения (домовладений), за исключением домовладения (домовладений), расположенного в границах территории садоводства, для которого реализуются мероприятия, необходимые для создания технической возможности его подключения (улица, номер домовладения) | Общее количество домовладений, за исключением домовладений, расположенных в границах территории садоводства, для которых реализуются мероприятия, необходимые для подключения | Общее количество домовладений, за исключением домовладений, расположенных в границах территории садоводства, для которых реализуются мероприятия, необходимые для создания технической возможности их подключения | Срок догазификации | |
|---|---|---|---|---|---|---|---|---|---|---|---|
| | | | | | | | | | | месяц | год |
| 1 | 2 | 3 | 4 | 5 | 6 | 7 | 8 | 9 | 10 | 11 | 12 |
| 14827 | Среднеахтубинский муниципальный район | г. Краснослободск | строительство газопровода-ввода | ООО "Газпром газораспределение Волгоград" | 34-21-505-84386 | ул.Самарская, д.20 | | | | июнь | 2022 |
| 14828 | Среднеахтубинский муниципальный район | г. Краснослободск | строительство газопровода-ввода | ООО "Газпром газораспределение Волгоград" | 34-21-505-82312 | ул.Самарская, д.22 | | | | июнь | 2022 |
| 14829 | Среднеахтубинский муниципальный район | г. Краснослободск | строительство газопровода-ввода | ООО "Газпром газораспределение Волгоград" | 34-21-505-80954 | ул.Самарская, д.29 | | | | август | 2024 |
| 14830 | Среднеахтубинский муниципальный район | г. Краснослободск | строительство газопровода-ввода | ООО "Газпром газораспределение Волгоград" | 34-21-505-84493 | ул.Самарская, д.30 | | | | март | 2022 |
| 14831 | Среднеахтубинский муниципальный район | г. Краснослободск | строительство газопровода-ввода | ООО "Газпром газораспределение Волгоград" | 34-21-505-84477 | ул.Самарская, д.34 | | | | июнь | 2023 |
| 14832 | Среднеахтубинский муниципальный район | г. Краснослободск | строительство газопровода-ввода | ООО "Газпром газораспределение Волгоград" | 34-21-505-79180 | ул.Самарская, д.44 | | | | июль | 2022 |
| 14833 | Среднеахтубинский муниципальный район | г. Краснослободск | строительство газопровода-ввода | ООО "Газпром газораспределение Волгоград" | 34-21-505-79170 | ул.Самарская, д.44а | | | | июль | 2022 |
| 14834 | Среднеахтубинский муниципальный район | г. Краснослободск | строительство газопровода-ввода | ООО "Газпром газораспределение Волгоград" | 34-21-505-79090 | ул.Самарская, д.46 | | | | сентябрь | 2023 |
| 14835 | Среднеахтубинский муниципальный район | г. Краснослободск | строительство газопровода-ввода | ООО "Газпром газораспределение Волгоград" | 34-21-505-84492 | ул.Самарская, д.47 | | | | май | 2022 |
| 14836 | Среднеахтубинский муниципальный район | г. Краснослободск | строительство газопровода-ввода | ООО "Газпром газораспределение Волгоград" | 34-24-505-67243 | ул.Самарская, д.50/1 | | | | июнь | 2028 |
| 14837 | Среднеахтубинский муниципальный район | г. Краснослободск | строительство газопровода-ввода | ООО "Газпром газораспределение Волгоград" | 34-21-505-79204 | ул.Самарская, д.52 | | | | июль | 2022 |

| № п/п | Муниципальное образование | Наименование населенного пункта | Мероприятия, необходимые для подключения или создания технической возможности подключения домовладений, за исключением домовладений, расположенных в границах территории садоводства | Наименование газораспределительной организации | Код объекта строительства | Адрес домовладения (домовладений), за исключением домовладения (домовладений), расположенного в границах территории садоводства, для которого реализуются мероприятия, необходимые для подключения (улица, номер домовладения) | Адрес домовладения (домовладений), за исключением домовладения (домовладений), расположенного в границах территории садоводства, для которого реализуются мероприятия, необходимые для создания технической возможности его подключения (улица, номер домовладения) | Общее количество домовладений, за исключением домовладений, расположенных в границах территории садоводства, для которых реализуются мероприятия, необходимые для подключения | Общее количество домовладений, за исключением домовладений, расположенных в границах территории садоводства, для которых реализуются мероприятия, необходимые для создания технической возможности их подключения | Срок догазификации | |
|---|---|---|---|---|---|---|---|---|---|---|---|
| | | | | | | | | | | месяц | год |
| 1 | 2 | 3 | 4 | 5 | 6 | 7 | 8 | 9 | 10 | 11 | 12 |
| 14838 | Среднеахтубинский муниципальный район | г. Краснослободск | строительство газопровода-ввода | ООО "Газпром газораспределение Волгоград" | 34-21-505-79166 | ул.Самарская, д.53 | | | | июль | 2022 |
| 14839 | Среднеахтубинский муниципальный район | г. Краснослободск | строительство газопровода-ввода | ООО "Газпром газораспределение Волгоград" | 34-21-505-79086 | ул.Самарская, д.54 | | | | сентябрь | 2023 |
| 14840 | Среднеахтубинский муниципальный район | г. Краснослободск | строительство газопровода-ввода | ООО "Газпром газораспределение Волгоград" | 34-21-505-79124 | ул.Самарская, д.55/1 | | | | сентябрь | 2022 |
| 14841 | Среднеахтубинский муниципальный район | г. Краснослободск | строительство газопровода-ввода | ООО "Газпром газораспределение Волгоград" | 34-21-505-81813 | ул.Самарская, д.56 | | | | май | 2025 |
| 14842 | Среднеахтубинский муниципальный район | г. Краснослободск | строительство газопровода-ввода | ООО "Газпром газораспределение Волгоград" | 34-21-505-79087 | ул.Самарская, д.57 | | | | сентябрь | 2023 |
| 14843 | Среднеахтубинский муниципальный район | г. Краснослободск | строительство газопровода-ввода | ООО "Газпром газораспределение Волгоград" | 34-21-505-79193 | ул.Самарская, д.59 | | | | июль | 2022 |
| 14844 | Среднеахтубинский муниципальный район | г. Краснослободск | строительство газопровода-ввода | ООО "Газпром газораспределение Волгоград" | 34-24-505-61367 | ул.Самарская, д.71 | | | | март | 2028 |
| 14845 | Среднеахтубинский муниципальный район | г. Краснослободск | строительство газопровода-ввода | ООО "Газпром газораспределение Волгоград" | 34-21-505-80136 | ул.Свердлова, д.108 | | | | октябрь | 2023 |
| 14846 | Среднеахтубинский муниципальный район | г. Краснослободск | строительство газопровода-ввода | ООО "Газпром газораспределение Волгоград" | 34-21-505-80968 | ул.Свердлова, д.11 | | | | декабрь | 2023 |
| 14847 | Среднеахтубинский муниципальный район | г. Краснослободск | строительство газопровода-ввода | ООО "Газпром газораспределение Волгоград" | 34-21-505-80147 | ул.Свердлова, д.126 | | | | октябрь | 2022 |
| 14848 | Среднеахтубинский муниципальный район | г. Краснослободск | строительство газопровода-ввода | ООО "Газпром газораспределение Волгоград" | 34-24-505-67225 | ул.Свердлова, д.128 | | | | ноябрь | 2024 |

| № п/п | Муниципальное образование | Наименование населенного пункта | Мероприятия, необходимые для подключения или создания технической возможности подключения домовладений, за исключением домовладений, расположенных в границах территории садоводства | Наименование газораспределительной организации | Код объекта строительства | Адрес домовладения (домовладений), за исключением домовладения (домовладений), расположенного в границах территории садоводства, для которого реализуются мероприятия, необходимые для подключения (улица, номер домовладения) | Адрес домовладения (домовладений), за исключением домовладения (домовладений), расположенного в границах территории садоводства, для которого реализуются мероприятия, необходимые для создания технической возможности его подключения (улица, номер домовладения) | Общее количество домовладений, за исключением домовладений, расположенных в границах территории садоводства, для которых реализуются мероприятия, необходимые для подключения | Общее количество домовладений, за исключением домовладений, расположенных в границах территории садоводства, для которых реализуются мероприятия, необходимые для создания технической возможности их подключения | Срок догазификации | |
|---|---|---|---|---|---|---|---|---|---|---|---|
| | | | | | | | | | | месяц | год |
| 1 | 2 | 3 | 4 | 5 | 6 | 7 | 8 | 9 | 10 | 11 | 12 |
| 14849 | Среднеахтубинский муниципальный район | г. Краснослободск | строительство газопровода-ввода | ООО "Газпром газораспределение Волгоград" | 34-22-505-90298 | ул.Свердлова, д.13 | | | | август | 2023 |
| 14850 | Среднеахтубинский муниципальный район | г. Краснослободск | строительство газопровода-ввода | ООО "Газпром газораспределение Волгоград" | 34-22-505-90401 | ул.Свердлова, д.132 | | | | июнь | 2023 |
| 14851 | Среднеахтубинский муниципальный район | г. Краснослободск | строительство газопровода-ввода | ООО "Газпром газораспределение Волгоград" | 34-22-505-90402 | ул.Свердлова, д.14 | | | | октябрь | 2023 |
| 14852 | Среднеахтубинский муниципальный район | г. Краснослободск | строительство газопровода-ввода | ООО "Газпром газораспределение Волгоград" | 34-22-505-90299 | ул.Свердлова, д.148 | | | | декабрь | 2024 |
| 14853 | Среднеахтубинский муниципальный район | г. Краснослободск | строительство газопровода-ввода | ООО "Газпром газораспределение Волгоград" | 34-22-505-90403 | ул.Свердлова, д.16 | | | | декабрь | 2023 |
| 14854 | Среднеахтубинский муниципальный район | г. Краснослободск | строительство газопровода-ввода | ООО "Газпром газораспределение Волгоград" | 34-22-505-90404 | ул.Свердлова, д.18 | | | | декабрь | 2023 |
| 14855 | Среднеахтубинский муниципальный район | г. Краснослободск | строительство газопровода-ввода | ООО "Газпром газораспределение Волгоград" | 34-22-505-69045 | ул.Свердлова, д.2 | | | | февраль | 2023 |
| 14856 | Среднеахтубинский муниципальный район | г. Краснослободск | строительство газопровода-ввода | ООО "Газпром газораспределение Волгоград" | 34-22-505-90301 | ул.Свердлова, д.20 | | | | май | 2023 |
| 14857 | Среднеахтубинский муниципальный район | г. Краснослободск | строительство газопровода-ввода | ООО "Газпром газораспределение Волгоград" | 34-21-505-79203 | ул.Свердлова, д.24 | | | | сентябрь | 2022 |
| 14858 | Среднеахтубинский муниципальный район | г. Краснослободск | строительство газопровода-ввода | ООО "Газпром газораспределение Волгоград" | 34-21-505-84384 | ул.Свердлова, д.25 | | | | февраль | 2024 |
| 14859 | Среднеахтубинский муниципальный район | г. Краснослободск | строительство газопровода-ввода | ООО "Газпром газораспределение Волгоград" | 34-21-505-80141 | ул.Свердлова, д.26/1 | | | | октябрь | 2023 |

| № п/п | Муниципальное образование | Наименование населенного пункта | Мероприятия, необходимые для подключения или создания технической возможности подключения домовладений, за исключением домовладений, расположенных в границах территории садоводства | Наименование газораспределительной организации | Код объекта строительства | Адрес домовладения (домовладений), за исключением домовладения (домовладений), расположенного в границах территории садоводства, для которого реализуются мероприятия, необходимые для подключения (улица, номер домовладения) | Адрес домовладения (домовладений), за исключением домовладения (домовладений), расположенного в границах территории садоводства, для которого реализуются мероприятия, необходимые для создания технической возможности его подключения (улица, номер домовладения) | Общее количество домовладений, за исключением домовладений, расположенных в границах территории садоводства, для которых реализуются мероприятия, необходимые для подключения | Общее количество домовладений, за исключением домовладений, расположенных в границах территории садоводства, для которых реализуются мероприятия, необходимые для создания технической возможности их подключения | Срок догазификации | |
|---|---|---|---|---|---|---|---|---|---|---|---|
| | | | | | | | | | | месяц | год |
| 1 | 2 | 3 | 4 | 5 | 6 | 7 | 8 | 9 | 10 | 11 | 12 |
| 14860 | Среднеахтубинский муниципальный район | г. Краснослободск | строительство газопровода-ввода | ООО "Газпром газораспределение Волгоград" | 34-21-505-79202 | ул.Свердлова, д.29 | | | | сентябрь | 2023 |
| 14861 | Среднеахтубинский муниципальный район | г. Краснослободск | строительство газопровода-ввода | ООО "Газпром газораспределение Волгоград" | 34-21-505-80142 | ул.Свердлова, д.30 | | | | ноябрь | 2023 |
| 14862 | Среднеахтубинский муниципальный район | г. Краснослободск | строительство газопровода-ввода | ООО "Газпром газораспределение Волгоград" | 34-21-505-84381 | ул.Свердлова, д.31 | | | | декабрь | 2023 |
| 14863 | Среднеахтубинский муниципальный район | г. Краснослободск | строительство газопровода-ввода | ООО "Газпром газораспределение Волгоград" | 34-21-505-79139 | ул.Свердлова, д.35 | | | | сентябрь | 2022 |
| 14864 | Среднеахтубинский муниципальный район | г. Краснослободск | строительство газопровода-ввода | ООО "Газпром газораспределение Волгоград" | 34-21-505-81419 | ул.Свердлова, д.44 | | | | август | 2023 |
| 14865 | Среднеахтубинский муниципальный район | г. Краснослободск | строительство газопровода-ввода | ООО "Газпром газораспределение Волгоград" | 34-22-505-90405 | ул.Свердлова, д.5 | | | | декабрь | 2023 |
| 14866 | Среднеахтубинский муниципальный район | г. Краснослободск | строительство газопровода-ввода | ООО "Газпром газораспределение Волгоград" | 34-21-505-80146 | ул.Свердлова, д.59 | | | | ноябрь | 2022 |
| 14867 | Среднеахтубинский муниципальный район | г. Краснослободск | строительство газопровода-ввода | ООО "Газпром газораспределение Волгоград" | 34-24-505-67264 | ул.Свердлова, д.70 | | | | январь | 2028 |
| 14868 | Среднеахтубинский муниципальный район | г. Краснослободск | строительство газопровода-ввода | ООО "Газпром газораспределение Волгоград" | 34-21-505-81422 | ул.Свердлова, д.79 | | | | август | 2023 |
| 14869 | Среднеахтубинский муниципальный район | г. Краснослободск | строительство газопровода-ввода | ООО "Газпром газораспределение Волгоград" | 34-25-505-58944 | ул.Свердлова, д.87 | | | | март | 2025 |
| 14870 | Среднеахтубинский муниципальный район | г. Краснослободск | строительство газопровода-ввода | ООО "Газпром газораспределение Волгоград" | 34-22-505-90406 | ул.Свердлова, д.89 | | | | июль | 2023 |

| № п/п | Муниципальное образование | Наименование населенного пункта | Мероприятия, необходимые для подключения или создания технической возможности подключения домовладений, за исключением домовладений, расположенных в границах территории садоводства | Наименование газораспределительной организации | Код объекта строительства | Адрес домовладения (домовладений), за исключением домовладения (домовладений), расположенного в границах территории садоводства, для которого реализуются мероприятия, необходимые для подключения (улица, номер домовладения) | Адрес домовладения (домовладений), за исключением домовладения (домовладений), расположенного в границах территории садоводства, для которого реализуются мероприятия, необходимые для создания технической возможности его подключения (улица, номер домовладения) | Общее количество домовладений, за исключением домовладений, расположенных в границах территории садоводства, для которых реализуются мероприятия, необходимые для подключения | Общее количество домовладений, за исключением домовладений, расположенных в границах территории садоводства, для которых реализуются мероприятия, необходимые для создания технической возможности их подключения | Срок догазификации | |
|---|---|---|---|---|---|---|---|---|---|---|---|
| | | | | | | | | | | месяц | год |
| 1 | 2 | 3 | 4 | 5 | 6 | 7 | 8 | 9 | 10 | 11 | 12 |
| 14871 | Среднеахтубинский муниципальный район | г. Краснослободск | врезка на участке заявителя (нулевая врезка) | ООО "Газпром газораспределение Волгоград" | 34-23-505-67171 | ул.Свердлова, д.99а | | | | июль | 2023 |
| 14872 | Среднеахтубинский муниципальный район | г. Краснослободск | строительство газопровода-ввода | ООО "Газпром газораспределение Волгоград" | 34-21-505-79076 | ул.Серафимовича, д.12 | | | | сентябрь | 2023 |
| 14873 | Среднеахтубинский муниципальный район | г. Краснослободск | строительство газопровода-ввода | ООО "Газпром газораспределение Волгоград" | 34-21-505-79123 | ул.Серафимовича, д.14 | | | | июль | 2022 |
| 14874 | Среднеахтубинский муниципальный район | г. Краснослободск | строительство газопровода-ввода | ООО "Газпром газораспределение Волгоград" | 34-21-505-82807 | ул.Серафимовича, д.16 | | | | февраль | 2022 |
| 14875 | Среднеахтубинский муниципальный район | г. Краснослободск | строительство газопровода-ввода | ООО "Газпром газораспределение Волгоград" | 34-21-505-80125 | ул.Серафимовича, д.46 | | | | ноябрь | 2023 |
| 14876 | Среднеахтубинский муниципальный район | г. Краснослободск | строительство газопровода-ввода | ООО "Газпром газораспределение Волгоград" | 34-24-505-69020 | ул.Серафимовича, д.48 | | | | август | 2024 |
| 14877 | Среднеахтубинский муниципальный район | г. Краснослободск | строительство газопровода-ввода | ООО "Газпром газораспределение Волгоград" | 34-21-505-82295 | ул.Серафимовича, д.6 | | | | июнь | 2022 |
| 14878 | Среднеахтубинский муниципальный район | г. Краснослободск | строительство газопровода-ввода | ООО "Газпром газораспределение Волгоград" | 34-22-505-70603 | ул.Серафимовича, д.64 | | | | август | 2024 |
| 14879 | Среднеахтубинский муниципальный район | г. Краснослободск | строительство газопровода-ввода | ООО "Газпром газораспределение Волгоград" | 34-21-505-80110 | ул.Серафимовича, д.82 | | | | ноябрь | 2023 |
| 14880 | Среднеахтубинский муниципальный район | г. Краснослободск | строительство газопровода-ввода | ООО "Газпром газораспределение Волгоград" | 34-22-505-70532 | ул.Сергея Лазо, д.16а | | | | декабрь | 2023 |
| 14881 | Среднеахтубинский муниципальный район | г. Краснослободск | строительство газопровода-ввода | ООО "Газпром газораспределение Волгоград" | 34-22-505-70527 | ул.Сергея Лазо, д.5 | | | | февраль | 2024 |

| № п/п | Муниципальное образование | Наименование населенного пункта | Мероприятия, необходимые для подключения или создания технической возможности подключения домовладений, за исключением домовладений, расположенных в границах территории садоводства | Наименование газораспределительной организации | Код объекта строительства | Адрес домовладения (домовладений), за исключением домовладения (домовладений), расположенного в границах территории садоводства, для которого реализуются мероприятия, необходимые для подключения (улица, номер домовладения) | Адрес домовладения (домовладений), за исключением домовладения (домовладений), расположенного в границах территории садоводства, для которого реализуются мероприятия, необходимые для создания технической возможности его подключения (улица, номер домовладения) | Общее количество домовладений, за исключением домовладений, расположенных в границах территории садоводства, для которых реализуются мероприятия, необходимые для подключения | Общее количество домовладений, за исключением домовладений, расположенных в границах территории садоводства, для которых реализуются мероприятия, необходимые для создания технической возможности их подключения | Срок догазификации | |
|---|---|---|---|---|---|---|---|---|---|---|---|
| | | | | | | | | | | месяц | год |
| 1 | 2 | 3 | 4 | 5 | 6 | 7 | 8 | 9 | 10 | 11 | 12 |
| 14882 | Среднеахтубинский муниципальный район | г. Краснослободск | строительство газопровода-ввода | ООО "Газпром газораспределение Волгоград" | 34-22-505-90407 | ул.Сливовая, д.6 | | | | июль | 2023 |
| 14883 | Среднеахтубинский муниципальный район | г. Краснослободск | строительство газопровода-ввода | ООО "Газпром газораспределение Волгоград" | 34-24-505-69019 | ул.Сливовая, д.6 б | | | | декабрь | 2024 |
| 14884 | Среднеахтубинский муниципальный район | г. Краснослободск | строительство газопровода-ввода | ООО "Газпром газораспределение Волгоград" | 34-22-505-90408 | ул.Сливовая, д.8а | | | | октябрь | 2023 |
| 14885 | Среднеахтубинский муниципальный район | г. Краснослободск | строительство газопровода-ввода | ООО "Газпром газораспределение Волгоград" | 34-22-505-70641 | ул.Сливовая, д.8б | | | | февраль | 2024 |
| 14886 | Среднеахтубинский муниципальный район | г. Краснослободск | строительство газопровода-ввода | ООО "Газпром газораспределение Волгоград" | 34-21-505-80135 | ул.Советская, д.14 | | | | ноябрь | 2023 |
| 14887 | Среднеахтубинский муниципальный район | г. Краснослободск | строительство газопровода-ввода | ООО "Газпром газораспределение Волгоград" | 34-21-505-80096 | ул.Советская, д.25 | | | | ноябрь | 2023 |
| 14888 | Среднеахтубинский муниципальный район | г. Краснослободск | строительство газопровода-ввода | ООО "Газпром газораспределение Волгоград" | 34-21-505-81795 | ул.Советская, д.31 | | | | декабрь | 2023 |
| 14889 | Среднеахтубинский муниципальный район | г. Краснослободск | строительство газопровода-ввода | ООО "Газпром газораспределение Волгоград" | 34-21-505-84378 | ул.Советская, д.34 | | | | сентябрь | 2023 |
| 14890 | Среднеахтубинский муниципальный район | г. Краснослободск | строительство газопровода-ввода | ООО "Газпром газораспределение Волгоград" | 34-24-505-61404 | ул.Советская, д.35 | | | | ноябрь | 2024 |
| 14891 | Среднеахтубинский муниципальный район | г. Краснослободск | строительство газопровода-ввода | ООО "Газпром газораспределение Волгоград" | 34-21-505-79157 | ул.Советская, д.36 | | | | июль | 2022 |
| 14892 | Среднеахтубинский муниципальный район | г. Краснослободск | строительство газопровода-ввода | ООО "Газпром газораспределение Волгоград" | 34-21-505-80111 | ул.Советская, д.38 | | | | ноябрь | 2023 |

| № п/п | Муниципальное образование | Наименование населенного пункта | Мероприятия, необходимые для подключения или создания технической возможности подключения домовладений, за исключением домовладений, расположенных в границах территории садоводства | Наименование газораспределительной организации | Код объекта строительства | Адрес домовладения (домовладений), за исключением домовладения (домовладений), расположенного в границах территории садоводства, для которого реализуются мероприятия, необходимые для подключения (улица, номер домовладения) | Адрес домовладения (домовладений), за исключением домовладения (домовладений), расположенного в границах территории садоводства, для которого реализуются мероприятия, необходимые для создания технической возможности его подключения (улица, номер домовладения) | Общее количество домовладений, за исключением домовладений, расположенных в границах территории садоводства, для которых реализуются мероприятия, необходимые для подключения | Общее количество домовладений, за исключением домовладений, расположенных в границах территории садоводства, для которых реализуются мероприятия, необходимые для создания технической возможности их подключения | Срок догазификации | |
|---|---|---|---|---|---|---|---|---|---|---|---|
| | | | | | | | | | | месяц | год |
| 1 | 2 | 3 | 4 | 5 | 6 | 7 | 8 | 9 | 10 | 11 | 12 |
| 14893 | Среднеахтубинский муниципальный район | г. Краснослободск | строительство газопровода-ввода | ООО "Газпром газораспределение Волгоград" | 34-22-505-90302 | ул.Советская, д.46 | | | | август | 2023 |
| 14894 | Среднеахтубинский муниципальный район | г. Краснослободск | строительство газопровода-ввода | ООО "Газпром газораспределение Волгоград" | 34-21-505-80113 | ул.Советская, д.5 | | | | октябрь | 2023 |
| 14895 | Среднеахтубинский муниципальный район | г. Краснослободск | строительство газопровода-ввода | ООО "Газпром газораспределение Волгоград" | 34-21-505-80912 | ул.Совхозная, д.18 | | | | декабрь | 2023 |
| 14896 | Среднеахтубинский муниципальный район | г. Краснослободск | строительство газопровода-ввода | ООО "Газпром газораспределение Волгоград" | 34-21-505-79173 | ул.Совхозная, д.19 | | | | июль | 2022 |
| 14897 | Среднеахтубинский муниципальный район | г. Краснослободск | строительство газопровода-ввода | ООО "Газпром газораспределение Волгоград" | 34-21-505-80941 | ул.Совхозная, д.2 | | | | октябрь | 2023 |
| 14898 | Среднеахтубинский муниципальный район | г. Краснослободск | строительство газопровода-ввода | ООО "Газпром газораспределение Волгоград" | 34-24-505-61408 | ул.Совхозная, д.25 | | | | ноябрь | 2024 |
| 14899 | Среднеахтубинский муниципальный район | г. Краснослободск | строительство газопровода-ввода | ООО "Газпром газораспределение Волгоград" | 34-24-505-61409 | ул.Совхозная, д.29 | | | | октябрь | 2024 |
| 14900 | Среднеахтубинский муниципальный район | г. Краснослободск | строительство газопровода-ввода | ООО "Газпром газораспределение Волгоград" | 34-21-505-80965 | ул.Совхозная, д.3 | | | | декабрь | 2023 |
| 14901 | Среднеахтубинский муниципальный район | г. Краснослободск | строительство газопровода-ввода | ООО "Газпром газораспределение Волгоград" | 34-22-505-90410 | ул.Совхозная, д.9 | | | | декабрь | 2023 |
| 14902 | Среднеахтубинский муниципальный район | г. Краснослободск | строительство газопровода-ввода | ООО "Газпром газораспределение Волгоград" | 34-22-505-90303 | ул.Согласия, д.1 | | | | декабрь | 2023 |
| 14903 | Среднеахтубинский муниципальный район | г. Краснослободск | строительство газопровода-ввода | ООО "Газпром газораспределение Волгоград" | 34-22-505-70566 | ул.Согласия, д.18а | | | | октябрь | 2023 |

| № п/п | Муниципальное образование | Наименование населенного пункта | Мероприятия, необходимые для подключения или создания технической возможности подключения домовладений, за исключением домовладений, расположенных в границах территории садоводства | Наименование газораспределительной организации | Код объекта строительства | Адрес домовладения (домовладений), за исключением домовладения (домовладений), расположенного в границах территории садоводства, для которого реализуются мероприятия, необходимые для подключения (улица, номер домовладения) | Адрес домовладения (домовладений), за исключением домовладения (домовладений), расположенного в границах территории садоводства, для которого реализуются мероприятия, необходимые для создания технической возможности его подключения (улица, номер домовладения) | Общее количество домовладений, за исключением домовладений, расположенных в границах территории садоводства, для которых реализуются мероприятия, необходимые для подключения | Общее количество домовладений, за исключением домовладений, расположенных в границах территории садоводства, для которых реализуются мероприятия, необходимые для создания технической возможности их подключения | Срок догазификации | |
|---|---|---|---|---|---|---|---|---|---|---|---|
| | | | | | | | | | | месяц | год |
| 1 | 2 | 3 | 4 | 5 | 6 | 7 | 8 | 9 | 10 | 11 | 12 |
| 14904 | Среднеахтубинский муниципальный район | г. Краснослободск | строительство газопровода-ввода | ООО "Газпром газораспределение Волгоград" | 34-24-505-69011 | ул.Сортовая, д.1 | | | | декабрь | 2024 |
| 14905 | Среднеахтубинский муниципальный район | г. Краснослободск | строительство газопровода-ввода | ООО "Газпром газораспределение Волгоград" | 34-23-505-70181 | ул.Сортовая, д.10 | | | | январь | 2024 |
| 14906 | Среднеахтубинский муниципальный район | г. Краснослободск | строительство газопровода-ввода | ООО "Газпром газораспределение Волгоград" | 34-24-505-67211 | ул.Сортовая, д.12 | | | | октябрь | 2024 |
| 14907 | Среднеахтубинский муниципальный район | г. Краснослободск | строительство газопровода-ввода | ООО "Газпром газораспределение Волгоград" | 34-21-505-81845 | ул.Сортовая, д.17 | | | | декабрь | 2022 |
| 14908 | Среднеахтубинский муниципальный район | г. Краснослободск | строительство газопровода-ввода | ООО "Газпром газораспределение Волгоград" | 34-25-505-58943 | ул.Сортовая, д.18 | | | | январь | 2025 |
| 14909 | Среднеахтубинский муниципальный район | г. Краснослободск | строительство газопровода-ввода | ООО "Газпром газораспределение Волгоград" | 34-24-505-67260 | ул.Сортовая, д.2 | | | | декабрь | 2024 |
| 14910 | Среднеахтубинский муниципальный район | г. Краснослободск | строительство газопровода-ввода | ООО "Газпром газораспределение Волгоград" | 34-21-505-80945 | ул.Сортовая, д.20 | | | | октябрь | 2023 |
| 14911 | Среднеахтубинский муниципальный район | г. Краснослободск | строительство газопровода-ввода | ООО "Газпром газораспределение Волгоград" | 34-22-505-90411 | ул.Сортовая, д.24 | | | | июль | 2023 |
| 14912 | Среднеахтубинский муниципальный район | г. Краснослободск | строительство газопровода-ввода | ООО "Газпром газораспределение Волгоград" | 34-22-505-70642 | ул.Сортовая, д.26 | | | | сентябрь | 2024 |
| 14913 | Среднеахтубинский муниципальный район | г. Краснослободск | строительство газопровода-ввода | ООО "Газпром газораспределение Волгоград" | 34-24-505-61363 | ул.Сортовая, д.28 | | | | май | 2028 |
| 14914 | Среднеахтубинский муниципальный район | г. Краснослободск | строительство газопровода-ввода | ООО "Газпром газораспределение Волгоград" | 34-24-505-67210 | ул.Сортовая, д.2а | | | | октябрь | 2024 |

| № п/п | Муниципальное образование | Наименование населенного пункта | Мероприятия, необходимые для подключения или создания технической возможности подключения домовладений, за исключением домовладений, расположенных в границах территории садоводства | Наименование газораспределительной организации | Код объекта строительства | Адрес домовладения (домовладений), за исключением домовладения (домовладений), расположенного в границах территории садоводства, для которого реализуются мероприятия, необходимые для подключения (улица, номер домовладения) | Адрес домовладения (домовладений), за исключением домовладения (домовладений), расположенного в границах территории садоводства, для которого реализуются мероприятия, необходимые для создания технической возможности его подключения (улица, номер домовладения) | Общее количество домовладений, за исключением домовладений, расположенных в границах территории садоводства, для которых реализуются мероприятия, необходимые для подключения | Общее количество домовладений, за исключением домовладений, расположенных в границах территории садоводства, для которых реализуются мероприятия, необходимые для создания технической возможности их подключения | Срок догазификации | |
|---|---|---|---|---|---|---|---|---|---|---|---|
| | | | | | | | | | | месяц | год |
| 1 | 2 | 3 | 4 | 5 | 6 | 7 | 8 | 9 | 10 | 11 | 12 |
| 14915 | Среднеахтубинский муниципальный район | г. Краснослободск | строительство газопровода-ввода | ООО "Газпром газораспределение Волгоград" | 34-24-505-67273 | ул.Сортовая, д.3 | | | | февраль | 2028 |
| 14916 | Среднеахтубинский муниципальный район | г. Краснослободск | строительство газопровода-ввода | ООО "Газпром газораспределение Волгоград" | 34-21-505-81842 | ул.Сортовая, д.30 | | | | декабрь | 2022 |
| 14917 | Среднеахтубинский муниципальный район | г. Краснослободск | строительство газопровода-ввода | ООО "Газпром газораспределение Волгоград" | 34-24-505-61379 | ул.Сортовая, д.4 | | | | март | 2028 |
| 14918 | Среднеахтубинский муниципальный район | г. Краснослободск | строительство газопровода-ввода | ООО "Газпром газораспределение Волгоград" | 34-22-505-70673 | ул.Сортовая, д.40 | | | | ноябрь | 2023 |
| 14919 | Среднеахтубинский муниципальный район | г. Краснослободск | строительство газопровода-ввода | ООО "Газпром газораспределение Волгоград" | 34-22-505-90304 | ул.Сортовая, д.42 | | | | август | 2023 |
| 14920 | Среднеахтубинский муниципальный район | г. Краснослободск | строительство газопровода-ввода | ООО "Газпром газораспределение Волгоград" | 34-22-505-70669 | ул.Сортовая, д.44 | | | | ноябрь | 2023 |
| 14921 | Среднеахтубинский муниципальный район | г. Краснослободск | строительство газопровода-ввода | ООО "Газпром газораспределение Волгоград" | 34-23-505-67179 | ул.Сортовая, д.48 | | | | октябрь | 2023 |
| 14922 | Среднеахтубинский муниципальный район | г. Краснослободск | строительство газопровода-ввода | ООО "Газпром газораспределение Волгоград" | 34-24-505-67213 | ул.Сортовая, д.4а | | | | ноябрь | 2024 |
| 14923 | Среднеахтубинский муниципальный район | г. Краснослободск | строительство газопровода-ввода | ООО "Газпром газораспределение Волгоград" | 34-24-505-61377 | ул.Сортовая, д.4б | | | | март | 2028 |
| 14924 | Среднеахтубинский муниципальный район | г. Краснослободск | строительство газопровода-ввода | ООО "Газпром газораспределение Волгоград" | 34-22-505-90412 | ул.Сортовая, д.50 | | | | декабрь | 2023 |
| 14925 | Среднеахтубинский муниципальный район | г. Краснослободск | строительство газопровода-ввода | ООО "Газпром газораспределение Волгоград" | 34-22-505-70614 | ул.Сортовая, д.6а | | | | январь | 2024 |

| № п/п | Муниципальное образование | Наименование населенного пункта | Мероприятия, необходимые для подключения или создания технической возможности подключения домовладений, за исключением домовладений, расположенных в границах территории садоводства | Наименование газораспределительной организации | Код объекта строительства | Адрес домовладения (домовладений), за исключением домовладения (домовладений), расположенного в границах территории садоводства, для которого реализуются мероприятия, необходимые для подключения (улица, номер домовладения) | Адрес домовладения (домовладений), за исключением домовладения (домовладений), расположенного в границах территории садоводства, для которого реализуются мероприятия, необходимые для создания технической возможности его подключения (улица, номер домовладения) | Общее количество домовладений, за исключением домовладений, расположенных в границах территории садоводства, для которых реализуются мероприятия, необходимые для подключения | Общее количество домовладений, за исключением домовладений, расположенных в границах территории садоводства, для которых реализуются мероприятия, необходимые для создания технической возможности их подключения | Срок догазификации | |
|---|---|---|---|---|---|---|---|---|---|---|---|
| | | | | | | | | | | месяц | год |
| 1 | 2 | 3 | 4 | 5 | 6 | 7 | 8 | 9 | 10 | 11 | 12 |
| 14926 | Среднеахтубинский муниципальный район | г. Краснослободск | строительство газопровода-ввода | ООО "Газпром газораспределение Волгоград" | 34-23-505-70182 | ул.Сортовая, д.8 | | | | январь | 2024 |
| 14927 | Среднеахтубинский муниципальный район | г. Краснослободск | строительство газопровода-ввода | ООО "Газпром газораспределение Волгоград" | 34-21-505-79185 | ул.Спортивная, д.11 | | | | июль | 2022 |
| 14928 | Среднеахтубинский муниципальный район | г. Краснослободск | строительство газопровода-ввода | ООО "Газпром газораспределение Волгоград" | 34-21-505-84502 | ул.Спортивная, д.13 | | | | февраль | 2022 |
| 14929 | Среднеахтубинский муниципальный район | г. Краснослободск | врезка на участке заявителя (нулевая врезка) | ООО "Газпром газораспределение Волгоград" | 34-24-505-67203 | ул.Спортивная, д.15 | | | | сентябрь | 2024 |
| 14930 | Среднеахтубинский муниципальный район | г. Краснослободск | врезка на участке заявителя (нулевая врезка) | ООО "Газпром газораспределение Волгоград" | 34-22-505-78282 | ул.Спортивная, д.26 | | | | июнь | 2023 |
| 14931 | Среднеахтубинский муниципальный район | г. Краснослободск | строительство газопровода-ввода | ООО "Газпром газораспределение Волгоград" | 34-22-505-70621 | ул.Спортивная, д.3 | | | | январь | 2024 |
| 14932 | Среднеахтубинский муниципальный район | г. Краснослободск | строительство газопровода-ввода | ООО "Газпром газораспределение Волгоград" | 34-22-505-70679 | ул.Спортивная, д.5 | | | | декабрь | 2024 |
| 14933 | Среднеахтубинский муниципальный район | г. Краснослободск | строительство газопровода-ввода | ООО "Газпром газораспределение Волгоград" | 34-22-505-67158 | ул.Сталинградская, д.26 | | | | май | 2023 |
| 14934 | Среднеахтубинский муниципальный район | г. Краснослободск | строительство газопровода-ввода | ООО "Газпром газораспределение Волгоград" | 34-22-505-70536 | ул.Степана Разина, д.18а | | | | октябрь | 2023 |
| 14935 | Среднеахтубинский муниципальный район | г. Краснослободск | строительство газопровода-ввода | ООО "Газпром газораспределение Волгоград" | 34-21-505-81386 | ул.Степана Разина, д.2а | | | | сентябрь | 2023 |
| 14936 | Среднеахтубинский муниципальный район | г. Краснослободск | строительство газопровода-ввода | ООО "Газпром газораспределение Волгоград" | 34-21-505-80871 | ул.Степана Разина, д.5 | | | | сентябрь | 2023 |

| № п/п | Муниципальное образование | Наименование населенного пункта | Мероприятия, необходимые для подключения или создания технической возможности подключения домовладений, за исключением домовладений, расположенных в границах территории садоводства | Наименование газораспределительной организации | Код объекта строительства | Адрес домовладения (домовладений), за исключением домовладения (домовладений), расположенного в границах территории садоводства, для которого реализуются мероприятия, необходимые для подключения (улица, номер домовладения) | Адрес домовладения (домовладений), за исключением домовладения (домовладений), расположенного в границах территории садоводства, для которого реализуются мероприятия, необходимые для создания технической возможности его подключения (улица, номер домовладения) | Общее количество домовладений, за исключением домовладений, расположенных в границах территории садоводства, для которых реализуются мероприятия, необходимые для подключения | Общее количество домовладений, за исключением домовладений, расположенных в границах территории садоводства, для которых реализуются мероприятия, необходимые для создания технической возможности их подключения | Срок догазификации | |
|---|---|---|---|---|---|---|---|---|---|---|---|
| | | | | | | | | | | месяц | год |
| 1 | 2 | 3 | 4 | 5 | 6 | 7 | 8 | 9 | 10 | 11 | 12 |
| 14937 | Среднеахтубинский муниципальный район | г. Краснослободск | строительство газопровода-ввода | ООО "Газпром газораспределение Волгоград" | 34-21-505-78976 | ул.Степана Разина, д.6 | | | | октябрь | 2023 |
| 14938 | Среднеахтубинский муниципальный район | г. Краснослободск | строительство газопровода-ввода | ООО "Газпром газораспределение Волгоград" | 34-22-505-70531 | ул.Степана Разина, д.8 | | | | январь | 2024 |
| 14939 | Среднеахтубинский муниципальный район | г. Краснослободск | строительство газопровода-ввода | ООО "Газпром газораспределение Волгоград" | 34-21-505-81838 | ул.Татаркина, д.18а | | | | июнь | 2023 |
| 14940 | Среднеахтубинский муниципальный район | г. Краснослободск | строительство газопровода-ввода | ООО "Газпром газораспределение Волгоград" | 34-21-505-79091 | ул.Татаркина, д.28 | | | | сентябрь | 2023 |
| 14941 | Среднеахтубинский муниципальный район | г. Краснослободск | строительство газопровода-ввода | ООО "Газпром газораспределение Волгоград" | 34-21-505-84375 | ул.Татаркина, д.29 | | | | июль | 2022 |
| 14942 | Среднеахтубинский муниципальный район | г. Краснослободск | строительство газопровода-ввода | ООО "Газпром газораспределение Волгоград" | 34-23-505-70197 | ул.Татаркина, д.33 | | | | август | 2024 |
| 14943 | Среднеахтубинский муниципальный район | г. Краснослободск | строительство газопровода-ввода | ООО "Газпром газораспределение Волгоград" | 34-22-505-90413 | ул.Татаркина, д.37 | | | | июль | 2023 |
| 14944 | Среднеахтубинский муниципальный район | г. Краснослободск | строительство газопровода-ввода | ООО "Газпром газораспределение Волгоград" | 34-22-505-70680 | ул.Татаркина, д.41 | | | | ноябрь | 2023 |
| 14945 | Среднеахтубинский муниципальный район | г. Краснослободск | строительство газопровода-ввода | ООО "Газпром газораспределение Волгоград" | 34-21-505-80164 | ул.Татаркина, д.42А | | | | ноябрь | 2022 |
| 14946 | Среднеахтубинский муниципальный район | г. Краснослободск | строительство газопровода-ввода | ООО "Газпром газораспределение Волгоград" | 34-24-505-70172 | ул.Татаркина, д.43 | | | | июнь | 2024 |
| 14947 | Среднеахтубинский муниципальный район | г. Краснослободск | строительство газопровода-ввода | ООО "Газпром газораспределение Волгоград" | 34-22-505-90306 | ул.Татаркина, д.76 | | | | декабрь | 2023 |

| № п/п | Муниципальное образование | Наименование населенного пункта | Мероприятия, необходимые для подключения или создания технической возможности подключения домовладений, за исключением домовладений, расположенных в границах территории садоводства | Наименование газораспределительной организации | Код объекта строительства | Адрес домовладения (домовладений), за исключением домовладения (домовладений), расположенного в границах территории садоводства, для которого реализуются мероприятия, необходимые для подключения (улица, номер домовладения) | Адрес домовладения (домовладений), за исключением домовладения (домовладений), расположенного в границах территории садоводства, для которого реализуются мероприятия, необходимые для создания технической возможности его подключения (улица, номер домовладения) | Общее количество домовладений, за исключением домовладений, расположенных в границах территории садоводства, для которых реализуются мероприятия, необходимые для подключения | Общее количество домовладений, за исключением домовладений, расположенных в границах территории садоводства, для которых реализуются мероприятия, необходимые для создания технической возможности их подключения | Срок догазификации | |
|---|---|---|---|---|---|---|---|---|---|---|---|
| | | | | | | | | | | месяц | год |
| 1 | 2 | 3 | 4 | 5 | 6 | 7 | 8 | 9 | 10 | 11 | 12 |
| 14948 | Среднеахтубинский муниципальный район | г. Краснослободск | строительство газопровода-ввода | ООО "Газпром газораспределение Волгоград" | 34-21-505-80112 | ул.Терешковой, д.28 | | | | ноябрь | 2023 |
| 14949 | Среднеахтубинский муниципальный район | г. Краснослободск | строительство газопровода-ввода | ООО "Газпром газораспределение Волгоград" | 34-23-505-70195 | ул.Терешковой, д.34 | | | | март | 2024 |
| 14950 | Среднеахтубинский муниципальный район | г. Краснослободск | строительство газопровода-ввода | ООО "Газпром газораспределение Волгоград" | 34-21-505-84485 | ул.Терешковой, д.44 | | | | июнь | 2022 |
| 14951 | Среднеахтубинский муниципальный район | г. Краснослободск | строительство газопровода-ввода | ООО "Газпром газораспределение Волгоград" | 34-21-505-80077 | ул.Терешковой, д.47 | | | | декабрь | 2023 |
| 14952 | Среднеахтубинский муниципальный район | г. Краснослободск | строительство газопровода-ввода | ООО "Газпром газораспределение Волгоград" | 34-21-505-79145 | ул.Терешковой, д.54 | | | | июль | 2023 |
| 14953 | Среднеахтубинский муниципальный район | г. Краснослободск | строительство газопровода-ввода | ООО "Газпром газораспределение Волгоград" | 34-21-505-84499 | ул.Терешковой, д.55 | | | | май | 2022 |
| 14954 | Среднеахтубинский муниципальный район | г. Краснослободск | строительство газопровода-ввода | ООО "Газпром газораспределение Волгоград" | 34-21-505-79155 | ул.Терешковой, д.59 | | | | июль | 2023 |
| 14955 | Среднеахтубинский муниципальный район | г. Краснослободск | строительство газопровода-ввода | ООО "Газпром газораспределение Волгоград" | 34-22-505-67157 | ул.Терешковой, д.9 | | | | май | 2023 |
| 14956 | Среднеахтубинский муниципальный район | г. Краснослободск | строительство газопровода-ввода | ООО "Газпром газораспределение Волгоград" | 34-21-505-79184 | ул.Тимирязевская, д.103 | | | | июль | 2023 |
| 14957 | Среднеахтубинский муниципальный район | г. Краснослободск | строительство газопровода-ввода | ООО "Газпром газораспределение Волгоград" | 34-21-505-82291 | ул.Тимирязевская, д.119 | | | | июнь | 2022 |
| 14958 | Среднеахтубинский муниципальный район | г. Краснослободск | строительство газопровода-ввода | ООО "Газпром газораспределение Волгоград" | 34-21-505-82288 | ул.Тимирязевская, д.121 | | | | июнь | 2022 |

| № п/п | Муниципальное образование | Наименование населенного пункта | Мероприятия, необходимые для подключения или создания технической возможности подключения домовладений, за исключением домовладений, расположенных в границах территории садоводства | Наименование газораспределительной организации | Код объекта строительства | Адрес домовладения (домовладений), за исключением домовладения (домовладений), расположенного в границах территории садоводства, для которого реализуются мероприятия, необходимые для подключения (улица, номер домовладения) | Адрес домовладения (домовладений), за исключением домовладения (домовладений), расположенного в границах территории садоводства, для которого реализуются мероприятия, необходимые для создания технической возможности его подключения (улица, номер домовладения) | Общее количество домовладений, за исключением домовладений, расположенных в границах территории садоводства, для которых реализуются мероприятия, необходимые для подключения | Общее количество домовладений, за исключением домовладений, расположенных в границах территории садоводства, для которых реализуются мероприятия, необходимые для создания технической возможности их подключения | Срок догазификации | |
|---|---|---|---|---|---|---|---|---|---|---|---|
| | | | | | | | | | | месяц | год |
| 1 | 2 | 3 | 4 | 5 | 6 | 7 | 8 | 9 | 10 | 11 | 12 |
| 14959 | Среднеахтубинский муниципальный район | г. Краснослободск | строительство газопровода-ввода | ООО "Газпром газораспределение Волгоград" | 34-24-505-67193 | ул.Тимирязевская, д.15/2 | | | | август | 2024 |
| 14960 | Среднеахтубинский муниципальный район | г. Краснослободск | строительство газопровода-ввода | ООО "Газпром газораспределение Волгоград" | 34-21-505-82298 | ул.Тимирязевская, д.16 | | | | май | 2022 |
| 14961 | Среднеахтубинский муниципальный район | г. Краснослободск | строительство газопровода-ввода | ООО "Газпром газораспределение Волгоград" | 34-21-505-82310 | ул.Тимирязевская, д.18 | | | | апрель | 2022 |
| 14962 | Среднеахтубинский муниципальный район | г. Краснослободск | строительство газопровода-ввода | ООО "Газпром газораспределение Волгоград" | 34-22-505-90307 | ул.Тимирязевская, д.2 | | | | декабрь | 2023 |
| 14963 | Среднеахтубинский муниципальный район | г. Краснослободск | врезка на участке заявителя (нулевая врезка) | ООО "Газпром газораспределение Волгоград" | 34-24-505-58942 | ул.Тимирязевская, д.44 | | | | ноябрь | 2024 |
| 14964 | Среднеахтубинский муниципальный район | г. Краснослободск | строительство газопровода-ввода | ООО "Газпром газораспределение Волгоград" | 34-24-505-70166 | ул.Тимирязевская, д.46 | | | | ноябрь | 2024 |
| 14965 | Среднеахтубинский муниципальный район | г. Краснослободск | строительство газопровода-ввода | ООО "Газпром газораспределение Волгоград" | 34-22-505-76192 | ул.Тимирязевская, д.50 | | | | февраль | 2022 |
| 14966 | Среднеахтубинский муниципальный район | г. Краснослободск | врезка на участке заявителя (нулевая врезка) | ООО "Газпром газораспределение Волгоград" | 34-22-505-77555 | ул.Тимирязевская, д.51 | | | | август | 2023 |
| 14967 | Среднеахтубинский муниципальный район | г. Краснослободск | строительство газопровода-ввода | ООО "Газпром газораспределение Волгоград" | 34-24-505-69016 | ул.Тимирязевская, д.64 | | | | декабрь | 2024 |
| 14968 | Среднеахтубинский муниципальный район | г. Краснослободск | строительство газопровода-ввода | ООО "Газпром газораспределение Волгоград" | 34-21-505-81808 | ул.Тимирязевская, д.69 | | | | декабрь | 2023 |
| 14969 | Среднеахтубинский муниципальный район | г. Краснослободск | строительство газопровода-ввода | ООО "Газпром газораспределение Волгоград" | 34-21-505-79098 | ул.Тимирязевская, д.80 | | | | сентябрь | 2022 |

| № п/п | Муниципальное образование | Наименование населенного пункта | Мероприятия, необходимые для подключения или создания технической возможности подключения домовладений, за исключением домовладений, расположенных в границах территории садоводства | Наименование газораспределительной организации | Код объекта строительства | Адрес домовладения (домовладений), за исключением домовладения (домовладений), расположенного в границах территории садоводства, для которого реализуются мероприятия, необходимые для подключения (улица, номер домовладения) | Адрес домовладения (домовладений), за исключением домовладения (домовладений), расположенного в границах территории садоводства, для которого реализуются мероприятия, необходимые для создания технической возможности его подключения (улица, номер домовладения) | Общее количество домовладений, за исключением домовладений, расположенных в границах территории садоводства, для которых реализуются мероприятия, необходимые для подключения | Общее количество домовладений, за исключением домовладений, расположенных в границах территории садоводства, для которых реализуются мероприятия, необходимые для создания технической возможности их подключения | Срок догазификации | |
|---|---|---|---|---|---|---|---|---|---|---|---|
| | | | | | | | | | | месяц | год |
| 1 | 2 | 3 | 4 | 5 | 6 | 7 | 8 | 9 | 10 | 11 | 12 |
| 14970 | Среднеахтубинский муниципальный район | г. Краснослободск | строительство газопровода-ввода | ООО "Газпром газораспределение Волгоград" | 34-24-505-62014 | ул.Тимирязевская, д.81Д | | | | октябрь | 2024 |
| 14971 | Среднеахтубинский муниципальный район | г. Краснослободск | строительство газопровода-ввода | ООО "Газпром газораспределение Волгоград" | 34-21-505-79116 | ул.Тимирязевская, д.82 | | | | август | 2022 |
| 14972 | Среднеахтубинский муниципальный район | г. Краснослободск | строительство газопровода-ввода | ООО "Газпром газораспределение Волгоград" | 34-21-505-79083 | ул.Тимирязевская, д.83 | | | | сентябрь | 2023 |
| 14973 | Среднеахтубинский муниципальный район | г. Краснослободск | строительство газопровода-ввода | ООО "Газпром газораспределение Волгоград" | 34-21-505-81811 | ул.Тимирязевская, д.84 | | | | март | 2023 |
| 14974 | Среднеахтубинский муниципальный район | г. Краснослободск | строительство газопровода-ввода | ООО "Газпром газораспределение Волгоград" | 34-21-505-79081 | ул.Тимирязевская, д.85 | | | | сентябрь | 2023 |
| 14975 | Среднеахтубинский муниципальный район | г. Краснослободск | строительство газопровода-ввода | ООО "Газпром газораспределение Волгоград" | 34-21-505-81825 | ул.Тимирязевская, д.86А | | | | март | 2023 |
| 14976 | Среднеахтубинский муниципальный район | г. Краснослободск | строительство газопровода-ввода | ООО "Газпром газораспределение Волгоград" | 34-21-505-79179 | ул.Тимирязевская, д.92 | | | | июль | 2022 |
| 14977 | Среднеахтубинский муниципальный район | г. Краснослободск | строительство газопровода-ввода | ООО "Газпром газораспределение Волгоград" | 34-22-505-67151 | ул.Тимирязевская, д.93 | | | | январь | 2023 |
| 14978 | Среднеахтубинский муниципальный район | г. Краснослободск | строительство газопровода-ввода | ООО "Газпром газораспределение Волгоград" | 34-21-505-81828 | ул.Тимирязевская, д.95 | | | | март | 2023 |
| 14979 | Среднеахтубинский муниципальный район | г. Краснослободск | строительство газопровода-ввода | ООО "Газпром газораспределение Волгоград" | 34-21-505-81424 | ул.Титова, д.19 | | | | декабрь | 2023 |
| 14980 | Среднеахтубинский муниципальный район | г. Краснослободск | строительство газопровода-ввода | ООО "Газпром газораспределение Волгоград" | 34-21-505-84369 | ул.Титова, д.28 | | | | август | 2022 |

| № п/п | Муниципальное образование | Наименование населенного пункта | Мероприятия, необходимые для подключения или создания технической возможности подключения домовладений, за исключением домовладений, расположенных в границах территории садоводства | Наименование газораспределительной организации | Код объекта строительства | Адрес домовладения (домовладений), за исключением домовладения (домовладений), расположенного в границах территории садоводства, для которого реализуются мероприятия, необходимые для подключения (улица, номер домовладения) | Адрес домовладения (домовладений), за исключением домовладения (домовладений), расположенного в границах территории садоводства, для которого реализуются мероприятия, необходимые для создания технической возможности его подключения (улица, номер домовладения) | Общее количество домовладений, за исключением домовладений, расположенных в границах территории садоводства, для которых реализуются мероприятия, необходимые для подключения | Общее количество домовладений, за исключением домовладений, расположенных в границах территории садоводства, для которых реализуются мероприятия, необходимые для создания технической возможности их подключения | Срок догазификации | |
|---|---|---|---|---|---|---|---|---|---|---|---|
| | | | | | | | | | | месяц | год |
| 1 | 2 | 3 | 4 | 5 | 6 | 7 | 8 | 9 | 10 | 11 | 12 |
| 14981 | Среднеахтубинский муниципальный район | г. Краснослободск | строительство газопровода-ввода | ООО "Газпром газораспределение Волгоград" | 34-21-505-81800 | ул.Титова, д.31 | | | | апрель | 2023 |
| 14982 | Среднеахтубинский муниципальный район | г. Краснослободск | строительство газопровода-ввода | ООО "Газпром газораспределение Волгоград" | 34-21-505-80090 | ул.Титова, д.44 | | | | ноябрь | 2023 |
| 14983 | Среднеахтубинский муниципальный район | г. Краснослободск | строительство газопровода-ввода | ООО "Газпром газораспределение Волгоград" | 34-21-505-84368 | ул.Титова, д.65 | | | | ноябрь | 2023 |
| 14984 | Среднеахтубинский муниципальный район | г. Краснослободск | строительство газопровода-ввода | ООО "Газпром газораспределение Волгоград" | 34-23-505-61949 | ул.Титова, д.8 | | | | январь | 2023 |
| 14985 | Среднеахтубинский муниципальный район | г. Краснослободск | врезка на участке заявителя (нулевая врезка) | ООО "Газпром газораспределение Волгоград" | 34-22-505-78284 | ул.Тополевая, д.15 | | | | декабрь | 2022 |
| 14986 | Среднеахтубинский муниципальный район | г. Краснослободск | строительство газопровода-ввода | ООО "Газпром газораспределение Волгоград" | 34-21-505-80905 | ул.Тополевая, д.2 | | | | сентябрь | 2024 |
| 14987 | Среднеахтубинский муниципальный район | г. Краснослободск | строительство газопровода-ввода | ООО "Газпром газораспределение Волгоград" | 34-21-505-81782 | ул.Тополевая, д.22 | | | | апрель | 2023 |
| 14988 | Среднеахтубинский муниципальный район | г. Краснослободск | строительство газопровода-ввода | ООО "Газпром газораспределение Волгоград" | 34-25-505-57940 | ул.Тополевая, д.25 | | | | июнь | 2025 |
| 14989 | Среднеахтубинский муниципальный район | г. Краснослободск | строительство газопровода-ввода | ООО "Газпром газораспределение Волгоград" | 34-21-505-81796 | ул.Тополевая, д.30 | | | | март | 2023 |
| 14990 | Среднеахтубинский муниципальный район | г. Краснослободск | строительство газопровода-ввода | ООО "Газпром газораспределение Волгоград" | 34-22-505-67155 | ул.Тракторная, д.10 | | | | апрель | 2023 |
| 14991 | Среднеахтубинский муниципальный район | г. Краснослободск | строительство газопровода-ввода | ООО "Газпром газораспределение Волгоград" | 34-25-505-57030 | ул.Тракторная, д.13а | | | | сентябрь | 2025 |

| № п/п | Муниципальное образование | Наименование населенного пункта | Мероприятия, необходимые для подключения или создания технической возможности подключения домовладений, за исключением домовладений, расположенных в границах территории садоводства | Наименование газораспределительной организации | Код объекта строительства | Адрес домовладения (домовладений), за исключением домовладения (домовладений), расположенного в границах территории садоводства, для которого реализуются мероприятия, необходимые для подключения (улица, номер домовладения) | Адрес домовладения (домовладений), за исключением домовладения (домовладений), расположенного в границах территории садоводства, для которого реализуются мероприятия, необходимые для создания технической возможности его подключения (улица, номер домовладения) | Общее количество домовладений, за исключением домовладений, расположенных в границах территории садоводства, для которых реализуются мероприятия, необходимые для подключения | Общее количество домовладений, за исключением домовладений, расположенных в границах территории садоводства, для которых реализуются мероприятия, необходимые для создания технической возможности их подключения | Срок догазификации | |
|---|---|---|---|---|---|---|---|---|---|---|---|
| | | | | | | | | | | месяц | год |
| 1 | 2 | 3 | 4 | 5 | 6 | 7 | 8 | 9 | 10 | 11 | 12 |
| 14992 | Среднеахтубинский муниципальный район | г. Краснослободск | строительство газопровода-ввода | ООО "Газпром газораспределение Волгоград" | 34-21-505-80126 | ул.Тракторная, д.14 | | | | октябрь | 2023 |
| 14993 | Среднеахтубинский муниципальный район | г. Краснослободск | строительство газопровода-ввода | ООО "Газпром газораспределение Волгоград" | 34-21-505-79109 | ул.Тракторная, д.16 | | | | август | 2022 |
| 14994 | Среднеахтубинский муниципальный район | г. Краснослободск | строительство газопровода-ввода | ООО "Газпром газораспределение Волгоград" | 34-22-505-70585 | ул.Тракторная, д.17 | | | | август | 2024 |
| 14995 | Среднеахтубинский муниципальный район | г. Краснослободск | строительство газопровода-ввода | ООО "Газпром газораспределение Волгоград" | 34-21-505-79118 | ул.Тракторная, д.21 | | | | август | 2022 |
| 14996 | Среднеахтубинский муниципальный район | г. Краснослободск | строительство газопровода-ввода | ООО "Газпром газораспределение Волгоград" | 34-23-505-70176 | ул.Тракторная, д.26 | | | | январь | 2024 |
| 14997 | Среднеахтубинский муниципальный район | г. Краснослободск | строительство газопровода-ввода | ООО "Газпром газораспределение Волгоград" | 34-21-505-82800 | ул.Тракторная, д.29 | | | | март | 2022 |
| 14998 | Среднеахтубинский муниципальный район | г. Краснослободск | строительство газопровода-ввода | ООО "Газпром газораспределение Волгоград" | 34-22-505-70632 | ул.Тракторная, д.3 | | | | январь | 2023 |
| 14999 | Среднеахтубинский муниципальный район | г. Краснослободск | строительство газопровода-ввода | ООО "Газпром газораспределение Волгоград" | 34-21-505-79141 | ул.Тракторная, д.37 | | | | август | 2022 |
| 15000 | Среднеахтубинский муниципальный район | г. Краснослободск | строительство газопровода-ввода | ООО "Газпром газораспределение Волгоград" | 34-24-505-67245 | ул.Тракторная, д.39 | | | | декабрь | 2024 |
| 15001 | Среднеахтубинский муниципальный район | г. Краснослободск | строительство газопровода-ввода | ООО "Газпром газораспределение Волгоград" | 34-21-505-79142 | ул.Тракторная, д.41 | | | | август | 2022 |
| 15002 | Среднеахтубинский муниципальный район | г. Краснослободск | строительство газопровода-ввода | ООО "Газпром газораспределение Волгоград" | 34-21-505-84367 | ул.Тракторная, д.42 | | | | декабрь | 2023 |

| № п/п | Муниципальное образование | Наименование населенного пункта | Мероприятия, необходимые для подключения или создания технической возможности подключения домовладений, за исключением домовладений, расположенных в границах территории садоводства | Наименование газораспределительной организации | Код объекта строительства | Адрес домовладения (домовладений), за исключением домовладения (домовладений), расположенного в границах территории садоводства, для которого реализуются мероприятия, необходимые для подключения (улица, номер домовладения) | Адрес домовладения (домовладений), за исключением домовладения (домовладений), расположенного в границах территории садоводства, для которого реализуются мероприятия, необходимые для создания технической возможности его подключения (улица, номер домовладения) | Общее количество домовладений, за исключением домовладений, расположенных в границах территории садоводства, для которых реализуются мероприятия, необходимые для подключения | Общее количество домовладений, за исключением домовладений, расположенных в границах территории садоводства, для которых реализуются мероприятия, необходимые для создания технической возможности их подключения | Срок догазификации | |
|---|---|---|---|---|---|---|---|---|---|---|---|
| | | | | | | | | | | месяц | год |
| 1 | 2 | 3 | 4 | 5 | 6 | 7 | 8 | 9 | 10 | 11 | 12 |
| 15003 | Среднеахтубинский муниципальный район | г. Краснослободск | строительство газопровода-ввода | ООО "Газпром газораспределение Волгоград" | 34-22-505-70633 | ул.Тракторная, д.5 | | | | декабрь | 2023 |
| 15004 | Среднеахтубинский муниципальный район | г. Краснослободск | строительство газопровода-ввода | ООО "Газпром газораспределение Волгоград" | 34-21-505-80127 | ул.Тракторная, д.57 | | | | декабрь | 2022 |
| 15005 | Среднеахтубинский муниципальный район | г. Краснослободск | строительство газопровода-ввода | ООО "Газпром газораспределение Волгоград" | 34-22-505-90418 | ул.Тракторная, д.7 | | | | октябрь | 2023 |
| 15006 | Среднеахтубинский муниципальный район | г. Краснослободск | врезка на участке заявителя (нулевая врезка) | ООО "Газпром газораспределение Волгоград" | 34-22-505-71589 | ул.Тракторная, д.71 | | | | ноябрь | 2023 |
| 15007 | Среднеахтубинский муниципальный район | г. Краснослободск | строительство газопровода-ввода | ООО "Газпром газораспределение Волгоград" | 34-22-505-90311 | ул.Тургенева, д.12 | | | | октябрь | 2023 |
| 15008 | Среднеахтубинский муниципальный район | г. Краснослободск | строительство газопровода-ввода | ООО "Газпром газораспределение Волгоград" | 34-22-505-90419 | ул.Тургенева, д.1А | | | | июль | 2023 |
| 15009 | Среднеахтубинский муниципальный район | г. Краснослободск | строительство газопровода-ввода | ООО "Газпром газораспределение Волгоград" | 34-23-505-61948 | ул.Тургенева, д.34 | | | | июль | 2023 |
| 15010 | Среднеахтубинский муниципальный район | г. Краснослободск | строительство газопровода-ввода | ООО "Газпром газораспределение Волгоград" | 34-22-505-90420 | ул.Тургенева, д.6 | | | | июнь | 2023 |
| 15011 | Среднеахтубинский муниципальный район | г. Краснослободск | строительство газопровода-ввода | ООО "Газпром газораспределение Волгоград" | 34-21-505-80160 | ул.Ушакова, д.1 | | | | ноябрь | 2022 |
| 15012 | Среднеахтубинский муниципальный район | г. Краснослободск | строительство газопровода-ввода | ООО "Газпром газораспределение Волгоград" | 34-22-505-90421 | ул.Ушакова, д.15 | | | | декабрь | 2023 |
| 15013 | Среднеахтубинский муниципальный район | г. Краснослободск | строительство газопровода-ввода | ООО "Газпром газораспределение Волгоград" | 34-21-505-81404 | ул.Ушакова, д.3 | | | | ноябрь | 2023 |

| № п/п | Муниципальное образование | Наименование населенного пункта | Мероприятия, необходимые для подключения или создания технической возможности подключения домовладений, за исключением домовладений, расположенных в границах территории садоводства | Наименование газораспределительной организации | Код объекта строительства | Адрес домовладения (домовладений), за исключением домовладения (домовладений), расположенного в границах территории садоводства, для которого реализуются мероприятия, необходимые для подключения (улица, номер домовладения) | Адрес домовладения (домовладений), за исключением домовладения (домовладений), расположенного в границах территории садоводства, для которого реализуются мероприятия, необходимые для создания технической возможности его подключения (улица, номер домовладения) | Общее количество домовладений, за исключением домовладений, расположенных в границах территории садоводства, для которых реализуются мероприятия, необходимые для подключения | Общее количество домовладений, за исключением домовладений, расположенных в границах территории садоводства, для которых реализуются мероприятия, необходимые для создания технической возможности их подключения | Срок догазификации | |
|---|---|---|---|---|---|---|---|---|---|---|---|
| | | | | | | | | | | месяц | год |
| 1 | 2 | 3 | 4 | 5 | 6 | 7 | 8 | 9 | 10 | 11 | 12 |
| 15014 | Среднеахтубинский муниципальный район | г. Краснослободск | врезка на участке заявителя (нулевая врезка) | ООО "Газпром газораспределение Волгоград" | 34-24-505-58941 | ул.Ушакова, д.40 | | | | ноябрь | 2024 |
| 15015 | Среднеахтубинский муниципальный район | г. Краснослободск | врезка на участке заявителя (нулевая врезка) | ООО "Газпром газораспределение Волгоград" | 34-22-505-73316 | ул.Ушакова, д.48 | | | | октябрь | 2023 |
| 15016 | Среднеахтубинский муниципальный район | г. Краснослободск | строительство газопровода-ввода | ООО "Газпром газораспределение Волгоград" | 34-21-505-80079 | ул.Ушакова, д.56 | | | | декабрь | 2022 |
| 15017 | Среднеахтубинский муниципальный район | г. Краснослободск | строительство газопровода-ввода | ООО "Газпром газораспределение Волгоград" | 34-21-505-79070 | ул.Ушакова, д.7 | | | | сентябрь | 2023 |
| 15018 | Среднеахтубинский муниципальный район | г. Краснослободск | строительство газопровода-ввода | ООО "Газпром газораспределение Волгоград" | 34-24-505-65139 | ул.Фрунзе, д.1 | | | | декабрь | 2022 |
| 15019 | Среднеахтубинский муниципальный район | г. Краснослободск | строительство газопровода-ввода | ООО "Газпром газораспределение Волгоград" | 34-21-505-84356 | ул.Фрунзе, д.24 | | | | март | 2022 |
| 15020 | Среднеахтубинский муниципальный район | г. Краснослободск | строительство газопровода-ввода | ООО "Газпром газораспределение Волгоград" | 34-22-505-70564 | ул.Фурманова, д.1 | | | | декабрь | 2023 |
| 15021 | Среднеахтубинский муниципальный район | г. Краснослободск | строительство газопровода-ввода | ООО "Газпром газораспределение Волгоград" | 34-25-505-57029 | ул.Фурманова, д.5а | | | | сентябрь | 2025 |
| 15022 | Среднеахтубинский муниципальный район | г. Краснослободск | строительство газопровода-ввода | ООО "Газпром газораспределение Волгоград" | 34-24-505-61390 | ул.Хуторская, д.6 | | | | март | 2028 |
| 15023 | Среднеахтубинский муниципальный район | г. Краснослободск | строительство газопровода-ввода | ООО "Газпром газораспределение Волгоград" | 34-21-505-79132 | ул.Чайковского, д.26 | | | | август | 2023 |
| 15024 | Среднеахтубинский муниципальный район | г. Краснослободск | строительство газопровода-ввода | ООО "Газпром газораспределение Волгоград" | 34-21-505-84365 | ул.Чайковского, д.28 | | | | июнь | 2022 |

| № п/п | Муниципальное образование | Наименование населенного пункта | Мероприятия, необходимые для подключения или создания технической возможности подключения домовладений, за исключением домовладений, расположенных в границах территории садоводства | Наименование газораспределительной организации | Код объекта строительства | Адрес домовладения (домовладений), за исключением домовладения (домовладений), расположенного в границах территории садоводства, для которого реализуются мероприятия, необходимые для подключения (улица, номер домовладения) | Адрес домовладения (домовладений), за исключением домовладения (домовладений), расположенного в границах территории садоводства, для которого реализуются мероприятия, необходимые для создания технической возможности его подключения (улица, номер домовладения) | Общее количество домовладений, за исключением домовладений, расположенных в границах территории садоводства, для которых реализуются мероприятия, необходимые для подключения | Общее количество домовладений, за исключением домовладений, расположенных в границах территории садоводства, для которых реализуются мероприятия, необходимые для создания технической возможности их подключения | Срок догазификации | |
|---|---|---|---|---|---|---|---|---|---|---|---|
| | | | | | | | | | | месяц | год |
| 1 | 2 | 3 | 4 | 5 | 6 | 7 | 8 | 9 | 10 | 11 | 12 |
| 15025 | Среднеахтубинский муниципальный район | г. Краснослободск | врезка на участке заявителя (нулевая врезка) | ООО "Газпром газораспределение Волгоград" | 34-25-505-58084 | ул.Чайковского, д.3 | | | | апрель | 2025 |
| 15026 | Среднеахтубинский муниципальный район | г. Краснослободск | строительство газопровода-ввода | ООО "Газпром газораспределение Волгоград" | 34-22-505-90422 | ул.Чайковского, д.35 | | | | январь | 2025 |
| 15027 | Среднеахтубинский муниципальный район | г. Краснослободск | строительство газопровода-ввода | ООО "Газпром газораспределение Волгоград" | 34-24-505-67269 | ул.Чайковского, д.36 | | | | март | 2025 |
| 15028 | Среднеахтубинский муниципальный район | г. Краснослободск | строительство газопровода-ввода | ООО "Газпром газораспределение Волгоград" | 34-21-505-82309 | ул.Чайковского, д.49 | | | | апрель | 2022 |
| 15029 | Среднеахтубинский муниципальный район | г. Краснослободск | строительство газопровода-ввода | ООО "Газпром газораспределение Волгоград" | 34-24-505-69009 | ул.Чайковского, д.9 | | | | декабрь | 2024 |
| 15030 | Среднеахтубинский муниципальный район | г. Краснослободск | строительство газопровода-ввода | ООО "Газпром газораспределение Волгоград" | 34-22-505-70668 | ул.Чапаева, д.10 | | | | январь | 2023 |
| 15031 | Среднеахтубинский муниципальный район | г. Краснослободск | строительство газопровода-ввода | ООО "Газпром газораспределение Волгоград" | 34-24-505-69035 | ул.Чапаева, д.12 | | | | ноябрь | 2024 |
| 15032 | Среднеахтубинский муниципальный район | г. Краснослободск | строительство газопровода-ввода | ООО "Газпром газораспределение Волгоград" | 34-22-505-90312 | ул.Чапаева, д.13 | | | | декабрь | 2023 |
| 15033 | Среднеахтубинский муниципальный район | г. Краснослободск | строительство газопровода-ввода | ООО "Газпром газораспределение Волгоград" | 34-22-505-70651 | ул.Чапаева, д.15а | | | | январь | 2024 |
| 15034 | Среднеахтубинский муниципальный район | г. Краснослободск | строительство газопровода-ввода | ООО "Газпром газораспределение Волгоград" | 34-22-505-90423 | ул.Чапаева, д.18 | | | | август | 2023 |
| 15035 | Среднеахтубинский муниципальный район | г. Краснослободск | строительство газопровода-ввода | ООО "Газпром газораспределение Волгоград" | 34-22-505-90424 | ул.Чапаева, д.20 | | | | июль | 2023 |

| № п/п | Муниципальное образование | Наименование населенного пункта | Мероприятия, необходимые для подключения или создания технической возможности подключения домовладений, за исключением домовладений, расположенных в границах территории садоводства | Наименование газораспределительной организации | Код объекта строительства | Адрес домовладения (домовладений), за исключением домовладения (домовладений), расположенного в границах территории садоводства, для которого реализуются мероприятия, необходимые для подключения (улица, номер домовладения) | Адрес домовладения (домовладений), за исключением домовладения (домовладений), расположенного в границах территории садоводства, для которого реализуются мероприятия, необходимые для создания технической возможности его подключения (улица, номер домовладения) | Общее количество домовладений, за исключением домовладений, расположенных в границах территории садоводства, для которых реализуются мероприятия, необходимые для подключения | Общее количество домовладений, за исключением домовладений, расположенных в границах территории садоводства, для которых реализуются мероприятия, необходимые для создания технической возможности их подключения | Срок догазификации | |
|---|---|---|---|---|---|---|---|---|---|---|---|
| | | | | | | | | | | месяц | год |
| 1 | 2 | 3 | 4 | 5 | 6 | 7 | 8 | 9 | 10 | 11 | 12 |
| 15036 | Среднеахтубинский муниципальный район | г. Краснослободск | строительство газопровода-ввода | ООО "Газпром газораспределение Волгоград" | 34-22-505-90425 | ул.Чапаева, д.21 | | | | сентябрь | 2023 |
| 15037 | Среднеахтубинский муниципальный район | г. Краснослободск | строительство газопровода-ввода | ООО "Газпром газораспределение Волгоград" | 34-22-505-70667 | ул.Чапаева, д.4 | | | | ноябрь | 2023 |
| 15038 | Среднеахтубинский муниципальный район | г. Краснослободск | строительство газопровода-ввода | ООО "Газпром газораспределение Волгоград" | 34-21-505-80967 | ул.Чапаевская, д.22 | | | | ноябрь | 2023 |
| 15039 | Среднеахтубинский муниципальный район | г. Краснослободск | строительство газопровода-ввода | ООО "Газпром газораспределение Волгоград" | 34-21-505-81801 | ул.Шестакова, д.10 | | | | декабрь | 2023 |
| 15040 | Среднеахтубинский муниципальный район | г. Краснослободск | строительство газопровода-ввода | ООО "Газпром газораспределение Волгоград" | 34-21-505-84363 | ул.Шестакова, д.11а | | | | май | 2022 |
| 15041 | Среднеахтубинский муниципальный район | г. Краснослободск | строительство газопровода-ввода | ООО "Газпром газораспределение Волгоград" | 34-21-505-80092 | ул.Шестакова, д.15 | | | | ноябрь | 2023 |
| 15042 | Среднеахтубинский муниципальный район | г. Краснослободск | строительство газопровода-ввода | ООО "Газпром газораспределение Волгоград" | 34-21-505-82805 | ул.Шестакова, д.18 | | | | март | 2022 |
| 15043 | Среднеахтубинский муниципальный район | г. Краснослободск | строительство газопровода-ввода | ООО "Газпром газораспределение Волгоград" | 34-24-505-62020 | ул.Шестакова, д.25 | | | | ноябрь | 2024 |
| 15044 | Среднеахтубинский муниципальный район | г. Краснослободск | строительство газопровода-ввода | ООО "Газпром газораспределение Волгоград" | 34-21-505-79135 | ул.Шестакова, д.29а | | | | июль | 2022 |
| 15045 | Среднеахтубинский муниципальный район | г. Краснослободск | строительство газопровода-ввода | ООО "Газпром газораспределение Волгоград" | 34-21-505-80093 | ул.Шестакова, д.35г | | | | март | 2025 |
| 15046 | Среднеахтубинский муниципальный район | г. Краснослободск | строительство газопровода-ввода | ООО "Газпром газораспределение Волгоград" | 34-21-505-84460 | ул.Шестакова, д.37/1 | | | | сентябрь | 2022 |

| № п/п | Муниципальное образование | Наименование населенного пункта | Мероприятия, необходимые для подключения или создания технической возможности подключения домовладений, за исключением домовладений, расположенных в границах территории садоводства | Наименование газораспределительной организации | Код объекта строительства | Адрес домовладения (домовладений), за исключением домовладения (домовладений), расположенного в границах территории садоводства, для которого реализуются мероприятия, необходимые для подключения (улица, номер домовладения) | Адрес домовладения (домовладений), за исключением домовладения (домовладений), расположенного в границах территории садоводства, для которого реализуются мероприятия, необходимые для создания технической возможности его подключения (улица, номер домовладения) | Общее количество домовладений, за исключением домовладений, расположенных в границах территории садоводства, для которых реализуются мероприятия, необходимые для подключения | Общее количество домовладений, за исключением домовладений, расположенных в границах территории садоводства, для которых реализуются мероприятия, необходимые для создания технической возможности их подключения | Срок догазификации | |
|---|---|---|---|---|---|---|---|---|---|---|---|
| | | | | | | | | | | месяц | год |
| 1 | 2 | 3 | 4 | 5 | 6 | 7 | 8 | 9 | 10 | 11 | 12 |
| 15047 | Среднеахтубинский муниципальный район | г. Краснослободск | строительство газопровода-ввода | ООО "Газпром газораспределение Волгоград" | 34-21-505-80917 | ул.Шестакова, д.37/2 | | | | ноябрь | 2023 |
| 15048 | Среднеахтубинский муниципальный район | г. Краснослободск | строительство газопровода-ввода | ООО "Газпром газораспределение Волгоград" | 34-21-505-79121 | ул.Шестакова, д.39 | | | | июль | 2022 |
| 15049 | Среднеахтубинский муниципальный район | г. Краснослободск | строительство газопровода-ввода | ООО "Газпром газораспределение Волгоград" | 34-22-505-70607 | ул.Шестакова, д.47а | | | | август | 2024 |
| 15050 | Среднеахтубинский муниципальный район | г. Краснослободск | строительство газопровода-ввода | ООО "Газпром газораспределение Волгоград" | 34-21-505-84355 | ул.Шестакова, д.68 | | | | март | 2022 |
| 15051 | Среднеахтубинский муниципальный район | г. Краснослободск | строительство газопровода-ввода | ООО "Газпром газораспределение Волгоград" | 34-21-505-80919 | ул.Шестакова, д.6а/1 | | | | ноябрь | 2023 |
| 15052 | Среднеахтубинский муниципальный район | г. Краснослободск | строительство газопровода-ввода | ООО "Газпром газораспределение Волгоград" | 34-21-505-82318 | ул.Шестакова, д.74 | | | | апрель | 2022 |
| 15053 | Среднеахтубинский муниципальный район | г. Краснослободск | строительство газопровода-ввода | ООО "Газпром газораспределение Волгоград" | 34-21-505-80924 | ул.Шестакова, д.78 | | | | ноябрь | 2023 |
| 15054 | Среднеахтубинский муниципальный район | г. Краснослободск | строительство газопровода-ввода | ООО "Газпром газораспределение Волгоград" | 34-26-505-57028 | ул.Широкая, д.2 | | | | март | 2026 |
| 15055 | Среднеахтубинский муниципальный район | г. Краснослободск | строительство газопровода-ввода | ООО "Газпром газораспределение Волгоград" | 34-23-505-67153 | ул.Школьная, д.1 | | | | март | 2023 |
| 15056 | Среднеахтубинский муниципальный район | г. Краснослободск | строительство газопровода-ввода | ООО "Газпром газораспределение Волгоград" | 34-22-505-90427 | ул.Школьная, д.17 | | | | сентябрь | 2023 |
| 15057 | Среднеахтубинский муниципальный район | г. Краснослободск | врезка на участке заявителя (нулевая врезка) | ООО "Газпром газораспределение Волгоград" | 34-24-505-67187 | ул.Щорса, д.16 | | | | июнь | 2028 |

| № п/п | Муниципальное образование | Наименование населенного пункта | Мероприятия, необходимые для подключения или создания технической возможности подключения домовладений, за исключением домовладений, расположенных в границах территории садоводства | Наименование газораспределительной организации | Код объекта строительства | Адрес домовладения (домовладений), за исключением домовладения (домовладений), расположенного в границах территории садоводства, для которого реализуются мероприятия, необходимые для подключения (улица, номер домовладения) | Адрес домовладения (домовладений), за исключением домовладения (домовладений), расположенного в границах территории садоводства, для которого реализуются мероприятия, необходимые для создания технической возможности его подключения (улица, номер домовладения) | Общее количество домовладений, за исключением домовладений, расположенных в границах территории садоводства, для которых реализуются мероприятия, необходимые для подключения | Общее количество домовладений, за исключением домовладений, расположенных в границах территории садоводства, для которых реализуются мероприятия, необходимые для создания технической возможности их подключения | Срок догазификации | |
|---|---|---|---|---|---|---|---|---|---|---|---|
| | | | | | | | | | | месяц | год |
| 1 | 2 | 3 | 4 | 5 | 6 | 7 | 8 | 9 | 10 | 11 | 12 |
| 15058 | Среднеахтубинский муниципальный район | г. Краснослободск | врезка на участке заявителя (нулевая врезка) | ООО "Газпром газораспределение Волгоград" | 34-22-505-76191 | ул.Щорса, д.20а | | | | март | 2022 |
| 15059 | Среднеахтубинский муниципальный район | г. Краснослободск | врезка на участке заявителя (нулевая врезка) | ООО "Газпром газораспределение Волгоград" | 34-22-505-71593 | ул.Щорса, д.21 | | | | ноябрь | 2023 |
| 15060 | Среднеахтубинский муниципальный район | г. Краснослободск | врезка на участке заявителя (нулевая врезка) | ООО "Газпром газораспределение Волгоград" | 34-22-505-77556 | ул.Щорса, д.22 | | | | август | 2023 |
| 15061 | Среднеахтубинский муниципальный район | г. Краснослободск | врезка на участке заявителя (нулевая врезка) | ООО "Газпром газораспределение Волгоград" | 34-22-505-71590 | ул.Щорса, д.9 | | | | август | 2023 |
| 15062 | Среднеахтубинский муниципальный район | г. Краснослободск | врезка на участке заявителя (нулевая врезка) | ООО "Газпром газораспределение Волгоград" | 34-24-505-67274 | ул.Энгельса, д.21 | | | | октябрь | 2024 |
| 15063 | Среднеахтубинский муниципальный район | г. Краснослободск | врезка на участке заявителя (нулевая врезка) | ООО "Газпром газораспределение Волгоград" | 34-22-505-74880 | ул.Энгельса, д.29 | | | | июль | 2022 |
| 15064 | Среднеахтубинский муниципальный район | г. Краснослободск | врезка на участке заявителя (нулевая врезка) | ООО "Газпром газораспределение Волгоград" | 34-22-505-78593 | ул.Энгельса, д.40 | | | | февраль | 2023 |
| 15065 | Среднеахтубинский муниципальный район | г. Краснослободск | врезка на участке заявителя (нулевая врезка) | ООО "Газпром газораспределение Волгоград" | 34-22-505-74879 | ул.Энгельса, д.49 | | | | август | 2022 |
| 15066 | Среднеахтубинский муниципальный район | г. Краснослободск | строительство газопровода-ввода | ООО "Газпром газораспределение Волгоград" | 34-21-505-79080 | ул.Энгельса, д.54 | | | | сентябрь | 2023 |
| 15067 | Среднеахтубинский муниципальный район | г. Краснослободск | строительство газопровода-ввода | ООО "Газпром газораспределение Волгоград" | 34-21-505-79150 | ул.Энгельса, д.56 | | | | июль | 2022 |
| 15068 | Среднеахтубинский муниципальный район | г. Краснослободск | строительство газопровода-ввода | ООО "Газпром газораспределение Волгоград" | 34-21-505-81773 | ул.Энгельса, д.58 | | | | июль | 2023 |

| № п/п | Муниципальное образование | Наименование населенного пункта | Мероприятия, необходимые для подключения или создания технической возможности подключения домовладений, за исключением домовладений, расположенных в границах территории садоводства | Наименование газораспределительной организации | Код объекта строительства | Адрес домовладения (домовладений), за исключением домовладения (домовладений), расположенного в границах территории садоводства, для которого реализуются мероприятия, необходимые для подключения (улица, номер домовладения) | Адрес домовладения (домовладений), за исключением домовладения (домовладений), расположенного в границах территории садоводства, для которого реализуются мероприятия, необходимые для создания технической возможности его подключения (улица, номер домовладения) | Общее количество домовладений, за исключением домовладений, расположенных в границах территории садоводства, для которых реализуются мероприятия, необходимые для подключения | Общее количество домовладений, за исключением домовладений, расположенных в границах территории садоводства, для которых реализуются мероприятия, необходимые для создания технической возможности их подключения | Срок догазификации | |
|---|---|---|---|---|---|---|---|---|---|---|---|
| | | | | | | | | | | месяц | год |
| 1 | 2 | 3 | 4 | 5 | 6 | 7 | 8 | 9 | 10 | 11 | 12 |
| 15069 | Среднеахтубинский муниципальный район | г. Краснослободск | строительство газопровода-ввода | ООО "Газпром газораспределение Волгоград" | 34-21-505-81772 | ул.Энгельса, д.59 | | | | июль | 2023 |
| 15070 | Среднеахтубинский муниципальный район | г. Краснослободск | строительство газопровода-ввода | ООО "Газпром газораспределение Волгоград" | 34-21-505-81777 | ул.Энгельса, д.61 | | | | июнь | 2023 |
| 15071 | Среднеахтубинский муниципальный район | г. Краснослободск | строительство газопровода-ввода | ООО "Газпром газораспределение Волгоград" | 34-21-505-84359 | ул.Юбилейная, д.19 | | | | март | 2022 |
| 15072 | Среднеахтубинский муниципальный район | г. Краснослободск | строительство газопровода-ввода | ООО "Газпром газораспределение Волгоград" | 34-22-505-70649 | ул.Юбилейная, д.21 | | | | декабрь | 2023 |
| 15073 | Среднеахтубинский муниципальный район | г. Краснослободск | строительство газопровода-ввода | ООО "Газпром газораспределение Волгоград" | 34-21-505-81774 | ул.Юбилейная, д.26 | | | | июль | 2023 |
| 15074 | Среднеахтубинский муниципальный район | г. Краснослободск | строительство газопровода-ввода | ООО "Газпром газораспределение Волгоград" | 34-21-505-80098 | ул.Юбилейная, д.37 | | | | ноябрь | 2023 |
| 15075 | Среднеахтубинский муниципальный район | г. Краснослободск | строительство газопровода-ввода | ООО "Газпром газораспределение Волгоград" | 34-21-505-79102 | ул.Юбилейная, д.39 | | | | август | 2023 |
| 15076 | Среднеахтубинский муниципальный район | г. Краснослободск | строительство газопровода-ввода | ООО "Газпром газораспределение Волгоград" | 34-21-505-81776 | ул.Юбилейная, д.43 | | | | июнь | 2023 |
| 15077 | Среднеахтубинский муниципальный район | г. Краснослободск | строительство газопровода-ввода | ООО "Газпром газораспределение Волгоград" | 34-24-505-69027 | ул.Юбилейная, д.45 | | | | август | 2024 |
| 15078 | Среднеахтубинский муниципальный район | г. Краснослободск | строительство газопровода-ввода | ООО "Газпром газораспределение Волгоград" | 34-21-505-82292 | ул.Юбилейная, д.46 | | | | июнь | 2022 |
| 15079 | Среднеахтубинский муниципальный район | г. Краснослободск | строительство газопровода-ввода | ООО "Газпром газораспределение Волгоград" | 34-21-505-84358 | ул.Юбилейная, д.51 | | | | июль | 2022 |

| № п/п | Муниципальное образование | Наименование населенного пункта | Мероприятия, необходимые для подключения или создания технической возможности подключения домовладений, за исключением домовладений, расположенных в границах территории садоводства | Наименование газораспределительной организации | Код объекта строительства | Адрес домовладения (домовладений), за исключением домовладения (домовладений), расположенного в границах территории садоводства, для которого реализуются мероприятия, необходимые для подключения (улица, номер домовладения) | Адрес домовладения (домовладений), за исключением домовладения (домовладений), расположенного в границах территории садоводства, для которого реализуются мероприятия, необходимые для создания технической возможности его подключения (улица, номер домовладения) | Общее количество домовладений, за исключением домовладений, расположенных в границах территории садоводства, для которых реализуются мероприятия, необходимые для подключения | Общее количество домовладений, за исключением домовладений, расположенных в границах территории садоводства, для которых реализуются мероприятия, необходимые для создания технической возможности их подключения | Срок догазификации | |
|---|---|---|---|---|---|---|---|---|---|---|---|
| | | | | | | | | | | месяц | год |
| 1 | 2 | 3 | 4 | 5 | 6 | 7 | 8 | 9 | 10 | 11 | 12 |
| 15080 | Среднеахтубинский муниципальный район | г. Краснослободск | строительство газопровода-ввода | ООО "Газпром газораспределение Волгоград" | 34-22-505-70625 | ул.Юбилейная, д.54 | | | | январь | 2024 |
| 15081 | Среднеахтубинский муниципальный район | г. Краснослободск | строительство газопровода-ввода | ООО "Газпром газораспределение Волгоград" | 34-21-505-81786 | ул.Юбилейная, д.56/2 | | | | май | 2023 |
| 15082 | Среднеахтубинский муниципальный район | г. Краснослободск | строительство газопровода-ввода | ООО "Газпром газораспределение Волгоград" | 34-21-505-79100 | ул.Юбилейная, д.67 | | | | июнь | 2025 |
| 15083 | Среднеахтубинский муниципальный район | г. Краснослободск | строительство газопровода-ввода | ООО "Газпром газораспределение Волгоград" | 34-21-505-80100 | ул.Ягодная, д.1 | | | | ноябрь | 2023 |
| 15084 | Среднеахтубинский муниципальный район | г. Краснослободск | строительство газопровода-ввода | ООО "Газпром газораспределение Волгоград" | 34-24-505-67270 | ул.Янтарная, д.1 | | | | июль | 2028 |
| 15085 | Среднеахтубинский муниципальный район | г. Краснослободск | строительство газопровода-ввода | ООО "Газпром газораспределение Волгоград" | 34-22-505-70662 | ул.Янтарная, д.12 | | | | январь | 2024 |
| 15086 | Среднеахтубинский муниципальный район | г. Краснослободск | строительство газопровода-ввода | ООО "Газпром газораспределение Волгоград" | 34-25-505-57027 | ул.Янтарная, д.14 | | | | май | 2025 |
| 15087 | Среднеахтубинский муниципальный район | г. Краснослободск | строительство газопровода-ввода | ООО "Газпром газораспределение Волгоград" | 34-24-505-67228 | ул.Янтарная, д.15 | | | | июль | 2024 |
| 15088 | Среднеахтубинский муниципальный район | г. Краснослободск | строительство газопровода-ввода | ООО "Газпром газораспределение Волгоград" | 34-23-505-70183 | ул.Янтарная, д.17 | | | | январь | 2024 |
| 15089 | Среднеахтубинский муниципальный район | г. Краснослободск | строительство газопровода-ввода | ООО "Газпром газораспределение Волгоград" | 34-25-505-58939 | ул.Янтарная, д.24 | | | | июль | 2025 |
| 15090 | Среднеахтубинский муниципальный район | г. Краснослободск | строительство газопровода-ввода | ООО "Газпром газораспределение Волгоград" | 34-24-505-67227 | ул.Янтарная, д.3 | | | | август | 2024 |

| № п/п | Муниципальное образование | Наименование населенного пункта | Мероприятия, необходимые для подключения или создания технической возможности подключения домовладений, за исключением домовладений, расположенных в границах территории садоводства | Наименование газораспределительной организации | Код объекта строительства | Адрес домовладения (домовладений), за исключением домовладения (домовладений), расположенного в границах территории садоводства, для которого реализуются мероприятия, необходимые для подключения (улица, номер домовладения) | Адрес домовладения (домовладений), за исключением домовладения (домовладений), расположенного в границах территории садоводства, для которого реализуются мероприятия, необходимые для создания технической возможности его подключения (улица, номер домовладения) | Общее количество домовладений, за исключением домовладений, расположенных в границах территории садоводства, для которых реализуются мероприятия, необходимые для подключения | Общее количество домовладений, за исключением домовладений, расположенных в границах территории садоводства, для которых реализуются мероприятия, необходимые для создания технической возможности их подключения | Срок догазификации | |
|---|---|---|---|---|---|---|---|---|---|---|---|
| | | | | | | | | | | месяц | год |
| 1 | 2 | 3 | 4 | 5 | 6 | 7 | 8 | 9 | 10 | 11 | 12 |
| 15091 | Среднеахтубинский муниципальный район | г. Краснослободск | строительство газопровода-ввода | ООО "Газпром газораспределение Волгоград" | 34-24-505-67226 | ул.Янтарная, д.4 | | | | декабрь | 2024 |
| 15092 | Среднеахтубинский муниципальный район | г. Краснослободск | строительство газопровода-ввода | ООО "Газпром газораспределение Волгоград" | 34-25-505-58938 | ул.Янтарная, д.6 | | | | апрель | 2025 |
| 15093 | Среднеахтубинский муниципальный район | г. Краснослободск | строительство газопровода-ввода | ООО "Газпром газораспределение Волгоград" | 34-24-505-65162 | ул.Янтарная, д.7 | | | | март | 2025 |
| 15094 | Среднеахтубинский муниципальный район | г. Краснослободск | строительство газопровода-ввода | ООО "Газпром газораспределение Волгоград" | 34-23-505-61947 | ул.Янтарная, д.8 | | | | июль | 2023 |
| 15095 | Среднеахтубинский муниципальный район | г. Краснослободск | строительство газопровода-ввода | ООО "Газпром газораспределение Волгоград" | 34-22-505-70675 | ул.Янтарная, д.9 | | | | январь | 2024 |
| 15096 | Среднеахтубинский муниципальный район | г. Краснослободск | строительство распределительного газопровода | ООО "АхтубаГазпроект" | 34-25-001-495 | ул.Васильковая, 15а | | 1 | | март | 2026 |
| 15097 | Среднеахтубинский муниципальный район | г. Краснослободск | строительство газопровода-ввода | ООО "АхтубаГазпроект" | 34-25-001-169 | ул.Просторная, д.35А | | 1 | | июль | 2025 |
| 15098 | Среднеахтубинский муниципальный район | г. Краснослободск | строительство распределительного газопровода | ООО "АхтубаГазпроект" | 34-25-001-158 | ул.Калининская, д.55 | | 1 | | август | 2025 |
| 15099 | Среднеахтубинский муниципальный район | г. Краснослободск | строительство газопровода-ввода | ООО "АхтубаГазпроект" | 34-25-001-121 | ул.Новая, д.16 | | 1 | | июль | 2025 |
| 15100 | Среднеахтубинский муниципальный район | г. Краснослободск | врезка на участке заявителя (нулевая врезка) | ООО "АхтубаГазпроект" | 34-25-001-94 | пер.Алимовский, д.13а | | 1 | | август | 2025 |
| 15101 | Среднеахтубинский муниципальный район | г. Краснослободск | строительство газопровода-ввода | ООО "АхтубаГазпроект" | 34-25-001-69 | ул.Изумрудная, д.31 | | 1 | | июнь | 2025 |

| № п/п | Муниципальное образование | Наименование населенного пункта | Мероприятия, необходимые для подключения или создания технической возможности подключения домовладений, за исключением домовладений, расположенных в границах территории садоводства | Наименование газораспределительной организации | Код объекта строительства | Адрес домовладения (домовладений), за исключением домовладения (домовладений), расположенного в границах территории садоводства, для которого реализуются мероприятия, необходимые для подключения (улица, номер домовладения) | Адрес домовладения (домовладений), за исключением домовладения (домовладений), расположенного в границах территории садоводства, для которого реализуются мероприятия, необходимые для создания технической возможности его подключения (улица, номер домовладения) | Общее количество домовладений, за исключением домовладений, расположенных в границах территории садоводства, для которых реализуются мероприятия, необходимые для подключения | Общее количество домовладений, за исключением домовладений, расположенных в границах территории садоводства, для которых реализуются мероприятия, необходимые для создания технической возможности их подключения | Срок догазификации | |
|---|---|---|---|---|---|---|---|---|---|---|---|
| | | | | | | | | | | месяц | год |
| 1 | 2 | 3 | 4 | 5 | 6 | 7 | 8 | 9 | 10 | 11 | 12 |
| 15102 | Среднеахтубинский муниципальный район | г. Краснослободск | строительство распределительного газопровода | ООО "АхтубаГазпроект" | 34-25-001-37 | ул.Калининская, д.61 | | 1 | | июнь | 2025 |
| 15103 | Среднеахтубинский муниципальный район | г. Краснослободск | строительство распределительного газопровода | ООО "АхтубаГазпроект" | 34-24-001-377 | ул.Тимирязевская, д.56 | | 1 | | май | 2025 |
| 15104 | Среднеахтубинский муниципальный район | г. Краснослободск | строительство распределительного газопровода | ООО "АхтубаГазпроект" | 34-24-001-338 | ул.П. Морозова, д.4а | | 1 | | май | 2025 |
| 15105 | Среднеахтубинский муниципальный район | г. Краснослободск | строительство газопровода-ввода | ООО "АхтубаГазпроект" | 34-24-001-327 | ул.Изумрудная, д.33 | | 1 | | апрель | 2025 |
| 15106 | Среднеахтубинский муниципальный район | г. Краснослободск | строительство газопровода-ввода | ООО "АхтубаГазпроект" | 34-24-001-249 | ул.Просторная, д.46 | | 1 | | март | 2025 |
| 15107 | Среднеахтубинский муниципальный район | г. Краснослободск | строительство газопровода-ввода | ООО "АхтубаГазпроект" | 34-24-001-187 | д.с кад.№ 34:24:100028:3492 | | 1 | | апрель | 2025 |
| 15108 | Среднеахтубинский муниципальный район | г. Краснослободск | строительство распределительного газопровода | ООО "АхтубаГазпроект" | 34-24-001-210 | ул.Просторная, д.3 | | 1 | | апрель | 2025 |
| 15109 | Среднеахтубинский муниципальный район | г. Краснослободск | строительство распределительного газопровода | ООО "АхтубаГазпроект" | 34-24-001-16 | ул.Васильковая, д.11а | | 1 | | март | 2025 |
| 15110 | Среднеахтубинский муниципальный район | г. Краснослободск | строительство распределительного газопровода | ООО "АхтубаГазпроект" | 34-24-001-186 | д.23 | | 1 | | март | 2025 |
| 15111 | Среднеахтубинский муниципальный район | г. Краснослободск | строительство газопровода-ввода | ООО "АхтубаГазпроект" | 34-24-001-174 | ул.Новая, д.5 | | 1 | | февраль | 2025 |
| 15112 | Среднеахтубинский муниципальный район | г. Краснослободск | строительство газопровода-ввода | ООО "АхтубаГазпроект" | 34-24-001-123 | ул.Комсомольская, д.40 | | 1 | | февраль | 2025 |

| № п/п | Муниципальное образование | Наименование населенного пункта | Мероприятия, необходимые для подключения или создания технической возможности подключения домовладений, за исключением домовладений, расположенных в границах территории садоводства | Наименование газораспределительной организации | Код объекта строительства | Адрес домовладения (домовладений), за исключением домовладения (домовладений), расположенного в границах территории садоводства, для которого реализуются мероприятия, необходимые для подключения (улица, номер домовладения) | Адрес домовладения (домовладений), за исключением домовладения (домовладений), расположенного в границах территории садоводства, для которого реализуются мероприятия, необходимые для создания технической возможности его подключения (улица, номер домовладения) | Общее количество домовладений, за исключением домовладений, расположенных в границах территории садоводства, для которых реализуются мероприятия, необходимые для подключения | Общее количество домовладений, за исключением домовладений, расположенных в границах территории садоводства, для которых реализуются мероприятия, необходимые для создания технической возможности их подключения | Срок догазификации | |
|---|---|---|---|---|---|---|---|---|---|---|---|
| | | | | | | | | | | месяц | год |
| 1 | 2 | 3 | 4 | 5 | 6 | 7 | 8 | 9 | 10 | 11 | 12 |
| 15113 | Среднеахтубинский муниципальный район | г. Краснослободск | строительство газопровода-ввода | ООО "АхтубаГазпроект" | 34-24-001-126 | ул.Партизанская, д.75б | | 1 | | декабрь | 2024 |
| 15114 | Среднеахтубинский муниципальный район | г. Краснослободск | строительство газопровода-ввода | ООО "АхтубаГазпроект" | 34-24-001-79 | пер.Камышовый, д.8 | | 1 | | декабрь | 2024 |
| 15115 | Среднеахтубинский муниципальный район | г. Краснослободск | строительство распределительного газопровода | ООО "АхтубаГазпроект" | 34-24-001-44 | ул.Васильковая, д.1 | | 1 | | декабрь | 2024 |
| 15116 | Среднеахтубинский муниципальный район | г. Краснослободск | строительство распределительного газопровода | ООО "АхтубаГазпроект" | 34-24-001-43 | ул.Новая, д.18 | | 1 | | ноябрь | 2024 |
| 15117 | Среднеахтубинский муниципальный район | г. Краснослободск | строительство распределительного газопровода | ООО "АхтубаГазпроект" | 34-24-001-42 | ул.Тихая, д.3 | | 1 | | декабрь | 2024 |
| 15118 | Среднеахтубинский муниципальный район | г. Краснослободск | строительство газопровода-ввода | ООО "АхтубаГазпроект" | 34-24-001-41 | ул.Горького, д.16 | | 1 | | ноябрь | 2024 |
| 15119 | Среднеахтубинский муниципальный район | г. Краснослободск | строительство газопровода-ввода | ООО "АхтубаГазпроект" | 34-24-001-40 | ул.Октябрьская, д.24А | | 1 | | октябрь | 2024 |
| 15120 | Среднеахтубинский муниципальный район | г. Краснослободск | строительство распределительного газопровода | ООО "АхтубаГазпроект" | 34-24-001-20 | ул.Сталинградская, д.30 | | 1 | | сентябрь | 2024 |
| 15121 | Среднеахтубинский муниципальный район | г. Краснослободск | строительство газопровода-ввода | ООО "АхтубаГазпроект" | 34-24-001-14 | ул.Горького, д.7 | | 1 | | август | 2024 |
| 15122 | Среднеахтубинский муниципальный район | г. Краснослободск | строительство газопровода-ввода | ООО "АхтубаГазпроект" | 34-24-001-9 | ул.Октябрьская, д.24Б | | 1 | | сентябрь | 2024 |
| 15123 | Среднеахтубинский муниципальный район | г. Краснослободск | строительство газопровода-ввода | ООО "АхтубаГазпроект" | 34-24-001-12 | ул.Горького, д.17 | | 1 | | август | 2024 |

| № п/п | Муниципальное образование | Наименование населенного пункта | Мероприятия, необходимые для подключения или создания технической возможности подключения домовладений, за исключением домовладений, расположенных в границах территории садоводства | Наименование газораспределительной организации | Код объекта строительства | Адрес домовладения (домовладений), за исключением домовладения (домовладений), расположенного в границах территории садоводства, для которого реализуются мероприятия, необходимые для подключения (улица, номер домовладения) | Адрес домовладения (домовладений), за исключением домовладения (домовладений), расположенного в границах территории садоводства, для которого реализуются мероприятия, необходимые для создания технической возможности его подключения (улица, номер домовладения) | Общее количество домовладений, за исключением домовладений, расположенных в границах территории садоводства, для которых реализуются мероприятия, необходимые для подключения | Общее количество домовладений, за исключением домовладений, расположенных в границах территории садоводства, для которых реализуются мероприятия, необходимые для создания технической возможности их подключения | Срок догазификации | |
|---|---|---|---|---|---|---|---|---|---|---|---|
| | | | | | | | | | | месяц | год |
| 1 | 2 | 3 | 4 | 5 | 6 | 7 | 8 | 9 | 10 | 11 | 12 |
| 15124 | Среднеахтубинский муниципальный район | г. Краснослободск | строительство газопровода-ввода | ООО "АхтубаГазпроект" | 34-24-001-10 | ул.Партизанская, д.79а | | 1 | | август | 2024 |
| 15125 | Среднеахтубинский муниципальный район | г. Краснослободск | строительство распределительного газопровода | ООО "АхтубаГазпроект" | 34-24-001-8 | ул.П. Морозова, д.6а | | 1 | | октябрь | 2024 |
| 15126 | Среднеахтубинский муниципальный район | г. Краснослободск | строительство газопровода-ввода | ООО "АхтубаГазпроект" | 34-24-001-2 | ул.Титова, д.18 | | 1 | | июль | 2024 |
| 15127 | Среднеахтубинский муниципальный район | г. Краснослободск | строительство распределительного газопровода | ООО "АхтубаГазпроект" | 34-24-001-4 | ул.Тимирязевская, д.49 | | 1 | | август | 2024 |
| 15128 | Среднеахтубинский муниципальный район | г. Краснослободск | строительство газопровода-ввода | ООО "АхтубаГазпроект" | 34-23-001-63 | ул.Комсомольская, д.56 | | 1 | | июнь | 2024 |
| 15129 | Среднеахтубинский муниципальный район | г. Краснослободск | строительство распределительного газопровода | ООО "АхтубаГазпроект" | 34-23-001-60 | ул.Тимирязевская, д.55а | | 1 | | июнь | 2024 |
| 15130 | Среднеахтубинский муниципальный район | г. Краснослободск | строительство распределительного газопровода | ООО "АхтубаГазпроект" | 34-23-001-57 | ул.Пролетарская, д.49 | | 1 | | март | 2024 |
| 15131 | Среднеахтубинский муниципальный район | г. Краснослободск | строительство газопровода-ввода | ООО "АхтубаГазпроект" | 34-23-001-53 | ул.Горького, д.29 | | 1 | | февраль | 2024 |
| 15132 | Среднеахтубинский муниципальный район | г. Краснослободск | строительство газопровода-ввода | ООО "АхтубаГазпроект" | 34-23-001-51 | ул.Баррикадная, д.74 | | 1 | | февраль | 2024 |
| 15133 | Среднеахтубинский муниципальный район | г. Краснослободск | строительство газопровода-ввода | ООО "АхтубаГазпроект" | 34-23-001-52 | ул.П. Морозова, д.31а | | 1 | | февраль | 2024 |
| 15134 | Среднеахтубинский муниципальный район | г. Краснослободск | строительство распределительного газопровода | ООО "АхтубаГазпроект" | 34-23-001-47 | ул.Крылова, д.26 | | 1 | | январь | 2024 |

| № п/п | Муниципальное образование | Наименование населенного пункта | Мероприятия, необходимые для подключения или создания технической возможности подключения домовладений, за исключением домовладений, расположенных в границах территории садоводства | Наименование газораспределительной организации | Код объекта строительства | Адрес домовладения (домовладений), за исключением домовладения (домовладений), расположенного в границах территории садоводства, для которого реализуются мероприятия, необходимые для подключения (улица, номер домовладения) | Адрес домовладения (домовладений), за исключением домовладения (домовладений), расположенного в границах территории садоводства, для которого реализуются мероприятия, необходимые для создания технической возможности его подключения (улица, номер домовладения) | Общее количество домовладений, за исключением домовладений, расположенных в границах территории садоводства, для которых реализуются мероприятия, необходимые для подключения | Общее количество домовладений, за исключением домовладений, расположенных в границах территории садоводства, для которых реализуются мероприятия, необходимые для создания технической возможности их подключения | Срок догазификации | |
|---|---|---|---|---|---|---|---|---|---|---|---|
| | | | | | | | | | | месяц | год |
| 1 | 2 | 3 | 4 | 5 | 6 | 7 | 8 | 9 | 10 | 11 | 12 |
| 15135 | Среднеахтубинский муниципальный район | г. Краснослободск | строительство распределительного газопровода | ООО "АхтубаГазпроект" | 34-23-001-48 | ул.П. Морозова, д.31 | | 1 | | январь | 2024 |
| 15136 | Среднеахтубинский муниципальный район | г. Краснослободск | строительство газопровода-ввода | ООО "АхтубаГазпроект" | 34-23-001-50 | пер.Камышовый, д.18 | | 1 | | январь | 2024 |
| 15137 | Среднеахтубинский муниципальный район | г. Краснослободск | строительство газопровода-ввода | ООО "АхтубаГазпроект" | 34-23-001-46 | ул.Просторная, д.24 | | 1 | | январь | 2024 |
| 15138 | Среднеахтубинский муниципальный район | г. Краснослободск | строительство газопровода-ввода | ООО "АхтубаГазпроект" | 34-23-001-44 | ул.Октябрьская, д.24 | | 1 | | январь | 2024 |
| 15139 | Среднеахтубинский муниципальный район | г. Краснослободск | строительство газопровода-ввода | ООО "АхтубаГазпроект" | 34-23-001-42 | ул.Просторная, д.8 | | 1 | | январь | 2024 |
| 15140 | Среднеахтубинский муниципальный район | г. Краснослободск | строительство газопровода-ввода | ООО "АхтубаГазпроект" | 34-23-001-39 | ул.Западная, д.1 | | 1 | | январь | 2024 |
| 15141 | Среднеахтубинский муниципальный район | г. Краснослободск | строительство распределительного газопровода | ООО "АхтубаГазпроект" | 34-23-001-38 | ул.Ленина, д.20 | | 1 | | январь | 2024 |
| 15142 | Среднеахтубинский муниципальный район | г. Краснослободск | строительство распределительного газопровода | ООО "АхтубаГазпроект" | 34-23-001-37 | ул.Сталинградская, д.32 | | 1 | | январь | 2024 |
| 15143 | Среднеахтубинский муниципальный район | г. Краснослободск | строительство газопровода-ввода | ООО "АхтубаГазпроект" | 34-23-001-18 | ул.Комсомольская, д.18 | | 1 | | январь | 2024 |
| 15144 | Среднеахтубинский муниципальный район | г. Краснослободск | строительство газопровода-ввода | ООО "АхтубаГазпроект" | 34-23-001-31 | ул.Комсомольская, д.70 | | 1 | | январь | 2024 |
| 15145 | Среднеахтубинский муниципальный район | г. Краснослободск | строительство распределительного газопровода | ООО "АхтубаГазпроект" | 34-23-001-24 | ул.Октябрьская, д.37 | | 1 | | январь | 2024 |

| № п/п | Муниципальное образование | Наименование населенного пункта | Мероприятия, необходимые для подключения или создания технической возможности подключения домовладений, за исключением домовладений, расположенных в границах территории садоводства | Наименование газораспределительной организации | Код объекта строительства | Адрес домовладения (домовладений), за исключением домовладения (домовладений), расположенного в границах территории садоводства, для которого реализуются мероприятия, необходимые для подключения (улица, номер домовладения) | Адрес домовладения (домовладений), за исключением домовладения (домовладений), расположенного в границах территории садоводства, для которого реализуются мероприятия, необходимые для создания технической возможности его подключения (улица, номер домовладения) | Общее количество домовладений, за исключением домовладений, расположенных в границах территории садоводства, для которых реализуются мероприятия, необходимые для подключения | Общее количество домовладений, за исключением домовладений, расположенных в границах территории садоводства, для которых реализуются мероприятия, необходимые для создания технической возможности их подключения | Срок догазификации | |
|---|---|---|---|---|---|---|---|---|---|---|---|
| | | | | | | | | | | месяц | год |
| 1 | 2 | 3 | 4 | 5 | 6 | 7 | 8 | 9 | 10 | 11 | 12 |
| 15146 | Среднеахтубинский муниципальный район | г. Краснослободск | строительство газопровода-ввода | ООО "АхтубаГазпроект" | 34-23-001-16 | ул.Баррикадная, д.78 | | 1 | | август | 2023 |
| 15147 | Среднеахтубинский муниципальный район | г. Краснослободск | строительство газопровода-ввода | ООО "АхтубаГазпроект" | 34-23-001-17 | ул.Титова, д.21 | | 1 | | август | 2023 |
| 15148 | Среднеахтубинский муниципальный район | г. Краснослободск | строительство газопровода-ввода | ООО "АхтубаГазпроект" | 34-23-001-8 | ул.Просторная, д.48 | | 1 | | июль | 2023 |
| 15149 | Среднеахтубинский муниципальный район | г. Краснослободск | строительство распределительного газопровода | ООО "АхтубаГазпроект" | 34-23-001-22 | ул.Калининская, д.44 | | 1 | | январь | 2024 |
| 15150 | Среднеахтубинский муниципальный район | г. Краснослободск | строительство газопровода-ввода | ООО "АхтубаГазпроект" | 34-23-001-30 | ул.Бирюзовая, д.1 | | 1 | | январь | 2024 |
| 15151 | Среднеахтубинский муниципальный район | г. Краснослободск | строительство газопровода-ввода | ООО "АхтубаГазпроект" | 34-23-001-29 | ул.Просторная, д.54 | | 1 | | декабрь | 2024 |
| 15152 | Среднеахтубинский муниципальный район | г. Краснослободск | строительство газопровода-ввода | ООО "АхтубаГазпроект" | 34-23-001-27 | ул.Баррикадная, д.72 | | 1 | | январь | 2024 |
| 15153 | Среднеахтубинский муниципальный район | г. Краснослободск | строительство газопровода-ввода | ООО "АхтубаГазпроект" | 34-23-001-26 | ул.Кубанская, д.8 | | 1 | | январь | 2024 |
| 15154 | Среднеахтубинский муниципальный район | г. Краснослободск | строительство газопровода-ввода | ООО "АхтубаГазпроект" | 34-23-001-6 | ул.Просторная, д.44 | | 1 | | декабрь | 2023 |
| 15155 | Среднеахтубинский муниципальный район | г. Краснослободск | строительство газопровода-ввода | ООО "АхтубаГазпроект" | 34-23-001-5 | ул.Просторная, д.33А | | 1 | | декабрь | 2023 |
| 15156 | Среднеахтубинский муниципальный район | г. Краснослободск | строительство газопровода-ввода | ООО "АхтубаГазпроект" | 34-23-001-4 | ул.Горького, д.25 | | 1 | | декабрь | 2023 |

| № п/п | Муниципальное образование | Наименование населенного пункта | Мероприятия, необходимые для подключения или создания технической возможности подключения домовладений, за исключением домовладений, расположенных в границах территории садоводства | Наименование газораспределительной организации | Код объекта строительства | Адрес домовладения (домовладений), за исключением домовладения (домовладений), расположенного в границах территории садоводства, для которого реализуются мероприятия, необходимые для подключения (улица, номер домовладения) | Адрес домовладения (домовладений), за исключением домовладения (домовладений), расположенного в границах территории садоводства, для которого реализуются мероприятия, необходимые для создания технической возможности его подключения (улица, номер домовладения) | Общее количество домовладений, за исключением домовладений, расположенных в границах территории садоводства, для которых реализуются мероприятия, необходимые для подключения | Общее количество домовладений, за исключением домовладений, расположенных в границах территории садоводства, для которых реализуются мероприятия, необходимые для создания технической возможности их подключения | Срок догазификации | |
|---|---|---|---|---|---|---|---|---|---|---|---|
| | | | | | | | | | | месяц | год |
| 1 | 2 | 3 | 4 | 5 | 6 | 7 | 8 | 9 | 10 | 11 | 12 |
| 15157 | Среднеахтубинский муниципальный район | г. Краснослободск | строительство газопровода-ввода | ООО "АхтубаГазпроект" | 34-23-001-7 | пер.Камышовый, д.6Б | | 1 | | январь | 2023 |
| 15158 | Среднеахтубинский муниципальный район | г. Краснослободск | строительство газопровода-ввода | ООО "АхтубаГазпроект" | 34-22-001-21 | ул.Просторная, д.14 | | 1 | | январь | 2023 |
| 15159 | Среднеахтубинский муниципальный район | г. Краснослободск | строительство газопровода-ввода | ООО "АхтубаГазпроект" | 34-22-001-24 | ул.Радомская, д.16 | | 1 | | январь | 2023 |
| 15160 | Среднеахтубинский муниципальный район | г. Краснослободск | строительство газопровода-ввода | ООО "АхтубаГазпроект" | 34-22-001-5 | ул.Рябиновая, д.19 | | 1 | | январь | 2023 |
| 15161 | Среднеахтубинский муниципальный район | г. Краснослободск | строительство газопровода-ввода | ООО "АхтубаГазпроект" | 34-22-001-36 | ул.Бирюзовая, д.18 | | 1 | | июль | 2023 |
| 15162 | Среднеахтубинский муниципальный район | г. Краснослободск | строительство газопровода-ввода | ООО "АхтубаГазпроект" | 34-22-001-28 | ул.Продольная, д.21 | | 1 | | июль | 2023 |
| 15163 | Среднеахтубинский муниципальный район | г. Краснослободск | строительство газопровода-ввода | ООО "АхтубаГазпроект" | 34-22-001-29 | ул.Бирюзовая, д.2а | | 1 | | июль | 2023 |
| 15164 | Среднеахтубинский муниципальный район | г. Краснослободск | строительство газопровода-ввода | ООО "АхтубаГазпроект" | 34-22-001-33 | ул.Рябиновая, д.2 | | 1 | | июль | 2023 |
| 15165 | Среднеахтубинский муниципальный район | г. Краснослободск | строительство газопровода-ввода | ООО "АхтубаГазпроект" | 34-22-001-31 | ул.Просторная, д.26 | | 1 | | июль | 2023 |
| 15166 | Среднеахтубинский муниципальный район | г. Краснослободск | строительство газопровода-ввода | ООО "АхтубаГазпроект" | 34-22-001-34 | ул.Живописная, д.9 | | 1 | | июль | 2023 |
| 15167 | Среднеахтубинский муниципальный район | г. Краснослободск | строительство газопровода-ввода | ООО "АхтубаГазпроект" | 34-22-001-35 | ул.Южная, д.2 | | 1 | | июль | 2023 |

| № п/п | Муниципальное образование | Наименование населенного пункта | Мероприятия, необходимые для подключения или создания технической возможности подключения домовладений, за исключением домовладений, расположенных в границах территории садоводства | Наименование газораспределительной организации | Код объекта строительства | Адрес домовладения (домовладений), за исключением домовладения (домовладений), расположенного в границах территории садоводства, для которого реализуются мероприятия, необходимые для подключения (улица, номер домовладения) | Адрес домовладения (домовладений), за исключением домовладения (домовладений), расположенного в границах территории садоводства, для которого реализуются мероприятия, необходимые для создания технической возможности его подключения (улица, номер домовладения) | Общее количество домовладений, за исключением домовладений, расположенных в границах территории садоводства, для которых реализуются мероприятия, необходимые для подключения | Общее количество домовладений, за исключением домовладений, расположенных в границах территории садоводства, для которых реализуются мероприятия, необходимые для создания технической возможности их подключения | Срок догазификации | |
|---|---|---|---|---|---|---|---|---|---|---|---|
| | | | | | | | | | | месяц | год |
| 1 | 2 | 3 | 4 | 5 | 6 | 7 | 8 | 9 | 10 | 11 | 12 |
| 15168 | Среднеахтубинский муниципальный район | г. Краснослободск | строительство газопровода-ввода | ООО "АхтубаГазпроект" | 34-22-001-32 | ул.Живописная, д.25 | | 1 | | июль | 2023 |
| 15169 | Среднеахтубинский муниципальный район | г. Краснослободск | строительство газопровода-ввода | ООО "АхтубаГазпроект" | 34-22-001-37 | ул.Дальняя, д.23 | | 1 | | июль | 2023 |
| 15170 | Среднеахтубинский муниципальный район | г. Краснослободск | строительство газопровода-ввода | ООО "АхтубаГазпроект" | 34-22-001-27 | ул.Рябиновая, д.21 (34:28:1000028:6509) | | 1 | | июль | 2023 |
| 15171 | Среднеахтубинский муниципальный район | г. Краснослободск | строительство газопровода-ввода | ООО "АхтубаГазпроект" | 34-22-001-7 | ул.Восточная, д.15а | | 1 | | июль | 2023 |
| 15172 | Среднеахтубинский муниципальный район | г. Краснослободск | строительство распределительного газопровода | ООО "АхтубаГазпроект" | 34-22-001-6 | ул.Просторная, д.28 | | 1 | | январь | 2023 |
| 15173 | Среднеахтубинский муниципальный район | г. Краснослободск | строительство распределительного газопровода | ООО "АхтубаГазпроект" | 34-22-001-39 | ул.Просторная, д.33 | | 1 | | октябрь | 2023 |
| 15174 | Среднеахтубинский муниципальный район | г. Краснослободск | строительство газопровода-ввода | ООО "АхтубаГазпроект" | 347-21 | ул.Восточная, д.21 | | 1 | | декабрь | 2022 |
| 15175 | Среднеахтубинский муниципальный район | г. Краснослободск | строительство распределительного газопровода | ООО "АхтубаГазпроект" | 209-21 | ул.Октябрьская, д.39 | | 1 | | декабрь | 2022 |
| 15176 | Среднеахтубинский муниципальный район | г. Краснослободск | строительство газопровода-ввода | ООО "АхтубаГазпроект" | 34-22-001-4 | ул.Бирюзовая, д.25 | | 1 | | декабрь | 2022 |
| 15177 | Среднеахтубинский муниципальный район | г. Краснослободск | строительство газопровода-ввода | ООО "АхтубаГазпроект" | 34-22-001-2 | ул.Приволжская, д.36 | | 1 | | декабрь | 2022 |
| 15178 | Среднеахтубинский муниципальный район | г. Краснослободск | строительство газопровода-ввода | ООО "АхтубаГазпроект" | 34-22-001-12 | ул.Бирюзовая, д.15 | | 1 | | декабрь | 2022 |

| № п/п | Муниципальное образование | Наименование населенного пункта | Мероприятия, необходимые для подключения или создания технической возможности подключения домовладений, за исключением домовладений, расположенных в границах территории садоводства | Наименование газораспределительной организации | Код объекта строительства | Адрес домовладения (домовладений), за исключением домовладения (домовладений), расположенного в границах территории садоводства, для которого реализуются мероприятия, необходимые для подключения (улица, номер домовладения) | Адрес домовладения (домовладений), за исключением домовладения (домовладений), расположенного в границах территории садоводства, для которого реализуются мероприятия, необходимые для создания технической возможности его подключения (улица, номер домовладения) | Общее количество домовладений, за исключением домовладений, расположенных в границах территории садоводства, для которых реализуются мероприятия, необходимые для подключения | Общее количество домовладений, за исключением домовладений, расположенных в границах территории садоводства, для которых реализуются мероприятия, необходимые для создания технической возможности их подключения | Срок догазификации | |
|---|---|---|---|---|---|---|---|---|---|---|---|
| | | | | | | | | | | месяц | год |
| 1 | 2 | 3 | 4 | 5 | 6 | 7 | 8 | 9 | 10 | 11 | 12 |
| 15179 | Среднеахтубинский муниципальный район | г. Краснослободск | строительство газопровода-ввода | ООО "АхтубаГазпроект" | 34-22-001-13 | ул.Бирюзовая, д.19 | | 1 | | декабрь | 2022 |
| 15180 | Среднеахтубинский муниципальный район | г. Краснослободск | строительство газопровода-ввода | ООО "АхтубаГазпроект" | 34-21-001-355 | ул.Бирюзовая, д.5 | | 1 | | декабрь | 2022 |
| 15181 | Среднеахтубинский муниципальный район | г. Краснослободск | строительство газопровода-ввода | ООО "АхтубаГазпроект" | 31-21-001-299-21 | ул.Бирюзовая, д.11 | | 1 | | декабрь | 2022 |
| 15182 | Среднеахтубинский муниципальный район | г. Краснослободск | строительство газопровода-ввода | ООО "АхтубаГазпроект" | 34-21-001-269-21 | ул. Дальняя, д.13 | | 1 | | декабрь | 2022 |
| 15183 | Среднеахтубинский муниципальный район | г. Краснослободск | строительство газопровода-ввода | ООО "АхтубаГазпроект" | 34-21-001-264-21 | ул.Южная, д.4 | | 1 | | декабрь | 2022 |
| 15184 | Среднеахтубинский муниципальный район | г. Краснослободск | строительство газопровода-ввода | ООО "АхтубаГазпроект" | 34-21-001-255-21 | ул.Лазурная, д.3 | | 1 | | декабрь | 2022 |
| 15185 | Среднеахтубинский муниципальный район | г. Краснослободск | строительство газопровода-ввода | ООО "АхтубаГазпроект" | 34-21-157-21 | ул.Лазурная, д.28 | | 1 | | декабрь | 2022 |
| 15186 | Среднеахтубинский муниципальный район | г. Краснослободск | строительство газопровода-ввода | ООО "АхтубаГазпроект" | 34-21-001-325-21 | пер.Алимовский, д.8 | | 1 | | декабрь | 2022 |
| 15187 | Среднеахтубинский муниципальный район | г. Краснослободск | строительство газопровода-ввода | ООО "АхтубаГазпроект" | 34-21-001-154-22 | пер.Алимовский, д.13 | | 1 | | декабрь | 2022 |
| 15188 | Среднеахтубинский муниципальный район | г. Краснослободск | строительство газопровода-ввода | ООО "Прадо" | 34-25-193-17 | ул.Восточная, д.7 | | 11 | | сентябрь | 2025 |
| 15189 | Среднеахтубинский муниципальный район | г. Краснослободск | строительство газопровода-ввода | ООО "Прадо" | 34-25-193-18 | ул.Восточная, д.9 | | | | сентябрь | 2025 |

| № п/п | Муниципальное образование | Наименование населенного пункта | Мероприятия, необходимые для подключения или создания технической возможности подключения домовладений, за исключением домовладений, расположенных в границах территории садоводства | Наименование газораспределительной организации | Код объекта строительства | Адрес домовладения (домовладений), за исключением домовладения (домовладений), расположенного в границах территории садоводства, для которого реализуются мероприятия, необходимые для подключения (улица, номер домовладения) | Адрес домовладения (домовладений), за исключением домовладения (домовладений), расположенного в границах территории садоводства, для которого реализуются мероприятия, необходимые для создания технической возможности его подключения (улица, номер домовладения) | Общее количество домовладений, за исключением домовладений, расположенных в границах территории садоводства, для которых реализуются мероприятия, необходимые для подключения | Общее количество домовладений, за исключением домовладений, расположенных в границах территории садоводства, для которых реализуются мероприятия, необходимые для создания технической возможности их подключения | Срок догазификации | |
|---|---|---|---|---|---|---|---|---|---|---|---|
| | | | | | | | | | | месяц | год |
| 1 | 2 | 3 | 4 | 5 | 6 | 7 | 8 | 9 | 10 | 11 | 12 |
| 15190 | Среднеахтубинский муниципальный район | г. Краснослободск | строительство газопровода-ввода | ООО "Прадо" | 34-25-193-19 | ул.Восточная, д.11 | | | | сентябрь | 2025 |
| 15191 | Среднеахтубинский муниципальный район | г. Краснослободск | строительство газопровода-ввода | ООО "Прадо" | 34-25-193-20 | ул.Продольная, д.11 | | | | сентябрь | 2025 |
| 15192 | Среднеахтубинский муниципальный район | г. Краснослободск | строительство газопровода-ввода | ООО "Прадо" | 34-25-193-21 | ул.Продольная, д.23 | | | | сентябрь | 2025 |
| 15193 | Среднеахтубинский муниципальный район | г. Краснослободск | строительство газопровода-ввода | ООО "Прадо" | 34-25-193-22 | ул.Продольная, д.33 | | | | сентябрь | 2025 |
| 15194 | Среднеахтубинский муниципальный район | г. Краснослободск | строительство газопровода-ввода | ООО "Прадо" | 34-25-193-23 | ул.Продольная, д.8 | | | | сентябрь | 2025 |
| 15195 | Среднеахтубинский муниципальный район | г. Краснослободск | строительство газопровода-ввода | ООО "Прадо" | 34-25-193-24 | ул.Лазурная, д.2а | | | | сентябрь | 2025 |
| 15196 | Среднеахтубинский муниципальный район | г. Краснослободск | строительство газопровода-ввода | ООО "Прадо" | 34-25-193-25 | ул.Лазурная, д.34 | | | | сентябрь | 2025 |
| 15197 | Среднеахтубинский муниципальный район | г. Краснослободск | строительство газопровода-ввода | ООО "Прадо" | 34-25-193-26 | ул.Радомская, д.5 | | | | сентябрь | 2025 |
| 15198 | Среднеахтубинский муниципальный район | г. Краснослободск | строительство газопровода-ввода | ООО "Прадо" | 34-25-193-27 | ул.Радомская, д.7 | | | | сентябрь | 2025 |
| 15199 | Среднеахтубинский муниципальный район | г. Краснослободск, п.Стругацкий | строительство газопровода-ввода | ООО "АхтубаГазпроект" | 34-22-001-16 | ул.Продольная, д.17 | | 1 | | январь | 2023 |
| 15200 | Среднеахтубинский муниципальный район | г. Краснослободск, п.Стругацкий | строительство газопровода-ввода | ООО "АхтубаГазпроект" | 34-22-001-15 | ул.Живописная, д.3 | | 1 | | июль | 2023 |

| № п/п | Муниципальное образование | Наименование населенного пункта | Мероприятия, необходимые для подключения или создания технической возможности подключения домовладений, за исключением домовладений, расположенных в границах территории садоводства | Наименование газораспределительной организации | Код объекта строительства | Адрес домовладения (домовладений), за исключением домовладения (домовладений), расположенного в границах территории садоводства, для которого реализуются мероприятия, необходимые для подключения (улица, номер домовладения) | Адрес домовладения (домовладений), за исключением домовладения (домовладений), расположенного в границах территории садоводства, для которого реализуются мероприятия, необходимые для создания технической возможности его подключения (улица, номер домовладения) | Общее количество домовладений, за исключением домовладений, расположенных в границах территории садоводства, для которых реализуются мероприятия, необходимые для подключения | Общее количество домовладений, за исключением домовладений, расположенных в границах территории садоводства, для которых реализуются мероприятия, необходимые для создания технической возможности их подключения | Срок догазификации | |
|---|---|---|---|---|---|---|---|---|---|---|---|
| | | | | | | | | | | месяц | год |
| 1 | 2 | 3 | 4 | 5 | 6 | 7 | 8 | 9 | 10 | 11 | 12 |
| 15201 | Среднеахтубинский муниципальный район | г. Краснослободск, п.Стругацкий | строительство газопровода-ввода | ООО "АхтубаГазпроект" | 34-22-001-14 | ул.Бирюзовая, д.10 (34:28:100028:6466) | | 1 | | июль | 2023 |
| 15202 | Среднеахтубинский муниципальный район | г. Краснослободск, п.Стругацкий | строительство газопровода-ввода | ООО "АхтубаГазпроект" | 34-21-001-344 | ул.Лазурная, д.17 | | 1 | | декабрь | 2022 |
| 15203 | Среднеахтубинский муниципальный район | г. Краснослободск, п.Уренгоец | строительство газопровода-ввода | ООО "АхтубаГазпроект" | 34-22-001-25 | ул.Аллея Строителей, д.4 | | 1 | | июль | 2023 |
| 15204 | Среднеахтубинский муниципальный район | п.Великий октябрь | врезка на участке заявителя (нулевая врезка) | ООО "Газпром газораспределение Волгоград" | 34-22-505-78586 | пер.Клубный, д.1 | | 26 | | ноябрь | 2022 |
| 15205 | Среднеахтубинский муниципальный район | п.Великий Октябрь | врезка на участке заявителя (нулевая врезка) | ООО "Газпром газораспределение Волгоград" | 34-22-505-71582 | пер.Клубный, д.3 | | | | апрель | 2023 |
| 15206 | Среднеахтубинский муниципальный район | п.Великий октябрь | врезка на участке заявителя (нулевая врезка) | ООО "Газпром газораспределение Волгоград" | 34-22-505-67140 | ул.Двойная, д.1 | | | | октябрь | 2022 |
| 15207 | Среднеахтубинский муниципальный район | п.Великий Октябрь | врезка на участке заявителя (нулевая врезка) | ООО "Газпром газораспределение Волгоград" | 34-23-505-67147 | ул.Двойная, д.21 | | | | ноябрь | 2023 |
| 15208 | Среднеахтубинский муниципальный район | п.Великий Октябрь | врезка на участке заявителя (нулевая врезка) | ООО "Газпром газораспределение Волгоград" | 34-24-505-67148 | ул.Двойная, д.38 | | | | октябрь | 2024 |
| 15209 | Среднеахтубинский муниципальный район | п.Великий октябрь | врезка на участке заявителя (нулевая врезка) | ООО "Газпром газораспределение Волгоград" | 34-22-505-74876 | ул.Двойная, д.9 | | | | июль | 2022 |
| 15210 | Среднеахтубинский муниципальный район | п.Великий октябрь | врезка на участке заявителя (нулевая врезка) | ООО "Газпром газораспределение Волгоград" | 34-22-505-71583 | ул.Дорожная, д.2/1 | | | | декабрь | 2023 |
| 15211 | Среднеахтубинский муниципальный район | п.Великий Октябрь | врезка на участке заявителя (нулевая врезка) | ООО "Газпром газораспределение Волгоград" | 34-22-505-77546 | ул.Дорожная, д.2/2 | | | | август | 2023 |

| № п/п | Муниципальное образование | Наименование населенного пункта | Мероприятия, необходимые для подключения или создания технической возможности подключения домовладений, за исключением домовладений, расположенных в границах территории садоводства | Наименование газораспределительной организации | Код объекта строительства | Адрес домовладения (домовладений), за исключением домовладения (домовладений), расположенного в границах территории садоводства, для которого реализуются мероприятия, необходимые для подключения (улица, номер домовладения) | Адрес домовладения (домовладений), за исключением домовладения (домовладений), расположенного в границах территории садоводства, для которого реализуются мероприятия, необходимые для создания технической возможности его подключения (улица, номер домовладения) | Общее количество домовладений, за исключением домовладений, расположенных в границах территории садоводства, для которых реализуются мероприятия, необходимые для подключения | Общее количество домовладений, за исключением домовладений, расположенных в границах территории садоводства, для которых реализуются мероприятия, необходимые для создания технической возможности их подключения | Срок догазификации | |
|---|---|---|---|---|---|---|---|---|---|---|---|
| | | | | | | | | | | месяц | год |
| 1 | 2 | 3 | 4 | 5 | 6 | 7 | 8 | 9 | 10 | 11 | 12 |
| 15212 | Среднеахтубинский муниципальный район | п.Великий Октябрь | врезка на участке заявителя (нулевая врезка) | ООО "Газпром газораспределение Волгоград" | 34-24-505-60667 | ул.Новоселов, д.14 | | | | декабрь | 2024 |
| 15213 | Среднеахтубинский муниципальный район | п.Великий октябрь | врезка на участке заявителя (нулевая врезка) | ООО "Газпром газораспределение Волгоград" | 34-22-505-73304 | ул.Новоселов, д.21 | | | | декабрь | 2023 |
| 15214 | Среднеахтубинский муниципальный район | п.Великий Октябрь | врезка на участке заявителя (нулевая врезка) | ООО "Газпром газораспределение Волгоград" | 34-23-505-67142 | ул.Новоселов, д.4/2 | | | | январь | 2025 |
| 15215 | Среднеахтубинский муниципальный район | п.Великий Октябрь | строительство газопровода-ввода | ООО "Газпром газораспределение Волгоград" | 34-24-505-61326 | ул.Озерная, д.1 | | | | июль | 2023 |
| 15216 | Среднеахтубинский муниципальный район | п.Великий октябрь | врезка на участке заявителя (нулевая врезка) | ООО "Газпром газораспределение Волгоград" | 34-22-505-75679 | ул.Озерная, д.12 | | | | май | 2022 |
| 15217 | Среднеахтубинский муниципальный район | п.Великий октябрь | врезка на участке заявителя (нулевая врезка) | ООО "Газпром газораспределение Волгоград" | 34-22-505-67146 | ул.Озерная, д.16 | | | | июнь | 2023 |
| 15218 | Среднеахтубинский муниципальный район | п.Великий октябрь | врезка на участке заявителя (нулевая врезка) | ООО "Газпром газораспределение Волгоград" | 34-22-505-76190 | ул.Озерная, д.27 | | | | март | 2022 |
| 15219 | Среднеахтубинский муниципальный район | п.Великий октябрь | врезка на участке заявителя (нулевая врезка) | ООО "Газпром газораспределение Волгоград" | 34-22-505-73305 | ул.Озерная, д.28 | | | | декабрь | 2022 |
| 15220 | Среднеахтубинский муниципальный район | п.Великий Октябрь | врезка на участке заявителя (нулевая врезка) | ООО "Газпром газораспределение Волгоград" | 34-24-505-58937 | ул.Продольная, д.11 | | | | декабрь | 2024 |
| 15221 | Среднеахтубинский муниципальный район | п.Великий октябрь | врезка на участке заявителя (нулевая врезка) | ООО "Газпром газораспределение Волгоград" | 34-22-505-67141 | ул.Продольная, д.17 | | | | апрель | 2023 |
| 15222 | Среднеахтубинский муниципальный район | п.Великий Октябрь | строительство газопровода-ввода | ООО "Газпром газораспределение Волгоград" | 34-24-505-61327 | ул.Продольная, д.30 | | | | декабрь | 2023 |

| № п/п | Муниципальное образование | Наименование населенного пункта | Мероприятия, необходимые для подключения или создания технической возможности подключения домовладений, за исключением домовладений, расположенных в границах территории садоводства | Наименование газораспределительной организации | Код объекта строительства | Адрес домовладения (домовладений), за исключением домовладения (домовладений), расположенного в границах территории садоводства, для которого реализуются мероприятия, необходимые для подключения (улица, номер домовладения) | Адрес домовладения (домовладений), за исключением домовладения (домовладений), расположенного в границах территории садоводства, для которого реализуются мероприятия, необходимые для создания технической возможности его подключения (улица, номер домовладения) | Общее количество домовладений, за исключением домовладений, расположенных в границах территории садоводства, для которых реализуются мероприятия, необходимые для подключения | Общее количество домовладений, за исключением домовладений, расположенных в границах территории садоводства, для которых реализуются мероприятия, необходимые для создания технической возможности их подключения | Срок догазификации | |
|---|---|---|---|---|---|---|---|---|---|---|---|
| | | | | | | | | | | месяц | год |
| 1 | 2 | 3 | 4 | 5 | 6 | 7 | 8 | 9 | 10 | 11 | 12 |
| 15223 | Среднеахтубинский муниципальный район | п.Великий октябрь | врезка на участке заявителя (нулевая врезка) | ООО "Газпром газораспределение Волгоград" | 34-22-505-73306 | ул.Продольная, д.35 | | | | ноябрь | 2023 |
| 15224 | Среднеахтубинский муниципальный район | п.Великий Октябрь | врезка на участке заявителя (нулевая врезка) | ООО "Газпром газораспределение Волгоград" | 34-25-505-58936 | ул.Продольная, д.38А | | | | март | 2025 |
| 15225 | Среднеахтубинский муниципальный район | п.Великий октябрь | врезка на участке заявителя (нулевая врезка) | ООО "Газпром газораспределение Волгоград" | 34-22-505-77547 | ул.Продольная, д.4 | | | | август | 2023 |
| 15226 | Среднеахтубинский муниципальный район | п.Великий октябрь | врезка на участке заявителя (нулевая врезка) | ООО "Газпром газораспределение Волгоград" | 34-22-505-67143 | ул.Продольная, д.42 | | | | май | 2023 |
| 15227 | Среднеахтубинский муниципальный район | п.Великий октябрь | врезка на участке заявителя (нулевая врезка) | ООО "Газпром газораспределение Волгоград" | 34-22-505-67145 | ул.Продольная, д.45/2 | | | | июнь | 2023 |
| 15228 | Среднеахтубинский муниципальный район | п.Великий октябрь | врезка на участке заявителя (нулевая врезка) | ООО "Газпром газораспределение Волгоград" | 34-22-505-67144 | ул.Продольная, д.52/2 | | | | июнь | 2023 |
| 15229 | Среднеахтубинский муниципальный район | п.Великий октябрь | врезка на участке заявителя (нулевая врезка) | ООО "Газпром газораспределение Волгоград" | 34-22-505-78587 | ул.Школьная, д.11а | | | | октябрь | 2022 |
| 15230 | Среднеахтубинский муниципальный район | п.Вторая Пятилетка | строительство газопровода-ввода | ООО "Газпром газораспределение Волгоград" | 34-21-505-84197 | пер.Рыбачий, д.1 | | 38 | | июнь | 2022 |
| 15231 | Среднеахтубинский муниципальный район | п.Вторая Пятилетка | строительство газопровода-ввода | ООО "Газпром газораспределение Волгоград" | 34-21-505-79040 | пер.Рыбачий, д.6 | | | | июль | 2022 |
| 15232 | Среднеахтубинский муниципальный район | п.Вторая Пятилетка | строительство газопровода-ввода | ООО "Газпром газораспределение Волгоград" | 34-21-505-84178 | пер.Рыбачий, д.7 | | | | март | 2022 |
| 15233 | Среднеахтубинский муниципальный район | п.Вторая Пятилетка | строительство газопровода-ввода | ООО "Газпром газораспределение Волгоград" | 34-24-505-69519 | ул.Высоковольтная, д.1 | | | | июнь | 2023 |

| № п/п | Муниципальное образование | Наименование населенного пункта | Мероприятия, необходимые для подключения или создания технической возможности подключения домовладений, за исключением домовладений, расположенных в границах территории садоводства | Наименование газораспределительной организации | Код объекта строительства | Адрес домовладения (домовладений), за исключением домовладения (домовладений), расположенного в границах территории садоводства, для которого реализуются мероприятия, необходимые для подключения (улица, номер домовладения) | Адрес домовладения (домовладений), за исключением домовладения (домовладений), расположенного в границах территории садоводства, для которого реализуются мероприятия, необходимые для создания технической возможности его подключения (улица, номер домовладения) | Общее количество домовладений, за исключением домовладений, расположенных в границах территории садоводства, для которых реализуются мероприятия, необходимые для подключения | Общее количество домовладений, за исключением домовладений, расположенных в границах территории садоводства, для которых реализуются мероприятия, необходимые для создания технической возможности их подключения | Срок догазификации | |
|---|---|---|---|---|---|---|---|---|---|---|---|
| | | | | | | | | | | месяц | год |
| 1 | 2 | 3 | 4 | 5 | 6 | 7 | 8 | 9 | 10 | 11 | 12 |
| 15234 | Среднеахтубинский муниципальный район | п.Вторая Пятилетка | строительство распределительного газопровода | ООО "Газпром газораспределение Волгоград" | 34-22-505-67138 | ул.Высоковольтная, д.2 | | | | июль | 2027 |
| 15235 | Среднеахтубинский муниципальный район | п.Вторая Пятилетка | строительство газопровода-ввода | ООО "Газпром газораспределение Волгоград" | 34-21-505-84196 | ул.Грибоедова, д.17 | | | | апрель | 2022 |
| 15236 | Среднеахтубинский муниципальный район | п.Вторая Пятилетка | строительство газопровода-ввода | ООО "Газпром газораспределение Волгоград" | 34-22-505-90433 | ул.Грибоедова, д.19а | | | | июль | 2023 |
| 15237 | Среднеахтубинский муниципальный район | п.Вторая Пятилетка | строительство газопровода-ввода | ООО "Газпром газораспределение Волгоград" | 34-21-505-84175 | ул.Молодежная, д.26 | | | | апрель | 2022 |
| 15238 | Среднеахтубинский муниципальный район | п.Вторая Пятилетка | строительство газопровода-ввода | ООО "Газпром газораспределение Волгоград" | 34-21-505-82276 | ул.Молодежная, д.48 | | | | апрель | 2022 |
| 15239 | Среднеахтубинский муниципальный район | п.Вторая Пятилетка | строительство газопровода-ввода | ООО "Газпром газораспределение Волгоград" | 34-21-505-84173 | ул.Молодежная, д.50 | | | | январь | 2022 |
| 15240 | Среднеахтубинский муниципальный район | п.Вторая Пятилетка | строительство газопровода-ввода | ООО "Газпром газораспределение Волгоград" | 34-21-505-79041 | ул.Молодежная, д.62 | | | | июль | 2022 |
| 15241 | Среднеахтубинский муниципальный район | п.Вторая Пятилетка | строительство газопровода-ввода | ООО "Газпром газораспределение Волгоград" | 34-22-505-75701 | ул.Молодежная, д.64 | | | | апрель | 2022 |
| 15242 | Среднеахтубинский муниципальный район | п.Вторая Пятилетка | строительство распределительного газопровода | ООО "Газпром газораспределение Волгоград" | 34-24-505-69518 | ул.Новоселов, д.12 | | | | октябрь | 2027 |
| 15243 | Среднеахтубинский муниципальный район | п.Вторая Пятилетка | строительство газопровода-ввода | ООО "Газпром газораспределение Волгоград" | 34-22-505-70563 | ул.Орджоникидзе, д.19в | | | | август | 2024 |
| 15244 | Среднеахтубинский муниципальный район | п.Вторая Пятилетка | врезка на участке заявителя (нулевая врезка) | ООО "Газпром газораспределение Волгоград" | 34-22-505-74644 | ул.Орджоникидзе, д.31а | | | | сентябрь | 2022 |

| № п/п | Муниципальное образование | Наименование населенного пункта | Мероприятия, необходимые для подключения или создания технической возможности подключения домовладений, за исключением домовладений, расположенных в границах территории садоводства | Наименование газораспределительной организации | Код объекта строительства | Адрес домовладения (домовладений), за исключением домовладения (домовладений), расположенного в границах территории садоводства, для которого реализуются мероприятия, необходимые для подключения (улица, номер домовладения) | Адрес домовладения (домовладений), за исключением домовладения (домовладений), расположенного в границах территории садоводства, для которого реализуются мероприятия, необходимые для создания технической возможности его подключения (улица, номер домовладения) | Общее количество домовладений, за исключением домовладений, расположенных в границах территории садоводства, для которых реализуются мероприятия, необходимые для подключения | Общее количество домовладений, за исключением домовладений, расположенных в границах территории садоводства, для которых реализуются мероприятия, необходимые для создания технической возможности их подключения | Срок догазификации | |
|---|---|---|---|---|---|---|---|---|---|---|---|
| | | | | | | | | | | месяц | год |
| 1 | 2 | 3 | 4 | 5 | 6 | 7 | 8 | 9 | 10 | 11 | 12 |
| 15245 | Среднеахтубинский муниципальный район | п.Вторая Пятилетка | строительство газопровода-ввода | ООО "Газпром газораспределение Волгоград" | 34-21-505-84177 | ул.Орджоникидзе, д.39 | | | | июль | 2022 |
| 15246 | Среднеахтубинский муниципальный район | п.Вторая Пятилетка | строительство распределительного газопровода | ООО "Газпром газораспределение Волгоград" | 34-22-505-67139 | ул.Разуваевская, д.1 | | | | сентябрь | 2027 |
| 15247 | Среднеахтубинский муниципальный район | п.Вторая Пятилетка | строительство газопровода-ввода | ООО "Газпром газораспределение Волгоград" | 34-24-505-69524 | ул.Разуваевская, д.10 | | | | декабрь | 2022 |
| 15248 | Среднеахтубинский муниципальный район | п.Вторая Пятилетка | строительство газопровода-ввода | ООО "Газпром газораспределение Волгоград" | 34-24-505-69523 | ул.Разуваевская, д.11 | | | | ноябрь | 2023 |
| 15249 | Среднеахтубинский муниципальный район | п.Вторая Пятилетка | строительство газопровода-ввода | ООО "Газпром газораспределение Волгоград" | 34-24-505-69522 | ул.Разуваевская, д.12 | | | | ноябрь | 2023 |
| 15250 | Среднеахтубинский муниципальный район | п.Вторая Пятилетка | строительство распределительного газопровода | ООО "Газпром газораспределение Волгоград" | 34-23-505-67261 | ул.Разуваевская, д.15 | | | | октябрь | 2027 |
| 15251 | Среднеахтубинский муниципальный район | п.Вторая Пятилетка | строительство распределительного газопровода | ООО "Газпром газораспределение Волгоград" | 34-24-505-69535 | ул.Разуваевская, д.16 | | | | ноябрь | 2027 |
| 15252 | Среднеахтубинский муниципальный район | п.Вторая Пятилетка | строительство газопровода-ввода | ООО "Газпром газораспределение Волгоград" | 34-24-505-69521 | ул.Разуваевская, д.2 | | | | июль | 2023 |
| 15253 | Среднеахтубинский муниципальный район | п.Вторая Пятилетка | строительство распределительного газопровода | ООО "Газпром газораспределение Волгоград" | 34-23-505-67276 | ул.Разуваевская, д.3 | | | | октябрь | 2027 |
| 15254 | Среднеахтубинский муниципальный район | п.Вторая Пятилетка | строительство газопровода-ввода | ООО "Газпром газораспределение Волгоград" | 34-24-505-69520 | ул.Разуваевская, д.4 | | | | декабрь | 2022 |
| 15255 | Среднеахтубинский муниципальный район | п.Вторая Пятилетка | строительство распределительного газопровода | ООО "Газпром газораспределение Волгоград" | 34-24-505-69534 | ул.Разуваевская, д.5 | | | | ноябрь | 2027 |

| № п/п | Муниципальное образование | Наименование населенного пункта | Мероприятия, необходимые для подключения или создания технической возможности подключения домовладений, за исключением домовладений, расположенных в границах территории садоводства | Наименование газораспределительной организации | Код объекта строительства | Адрес домовладения (домовладений), за исключением домовладения (домовладений), расположенного в границах территории садоводства, для которого реализуются мероприятия, необходимые для подключения (улица, номер домовладения) | Адрес домовладения (домовладений), за исключением домовладения (домовладений), расположенного в границах территории садоводства, для которого реализуются мероприятия, необходимые для создания технической возможности его подключения (улица, номер домовладения) | Общее количество домовладений, за исключением домовладений, расположенных в границах территории садоводства, для которых реализуются мероприятия, необходимые для подключения | Общее количество домовладений, за исключением домовладений, расположенных в границах территории садоводства, для которых реализуются мероприятия, необходимые для создания технической возможности их подключения | Срок догазификации | |
|---|---|---|---|---|---|---|---|---|---|---|---|
| | | | | | | | | | | месяц | год |
| 1 | 2 | 3 | 4 | 5 | 6 | 7 | 8 | 9 | 10 | 11 | 12 |
| 15256 | Среднеахтубинский муниципальный район | п.Вторая Пятилетка | строительство газопровода-ввода | ООО "Газпром газораспределение Волгоград" | 34-21-505-84170 | ул.Фурманова, д.11а | | | | июль | 2022 |
| 15257 | Среднеахтубинский муниципальный район | п.Вторая Пятилетка | строительство газопровода-ввода | ООО "Газпром газораспределение Волгоград" | 34-21-505-79038 | ул.Фурманова, д.12 | | | | сентябрь | 2022 |
| 15258 | Среднеахтубинский муниципальный район | п.Вторая Пятилетка | строительство газопровода-ввода | ООО "Газпром газораспределение Волгоград" | 34-21-505-79042 | ул.Фурманова, д.1а | | | | июль | 2022 |
| 15259 | Среднеахтубинский муниципальный район | п.Вторая Пятилетка | строительство газопровода-ввода | ООО "Газпром газораспределение Волгоград" | 34-21-505-79037 | ул.Фурманова, д.22 | | | | сентябрь | 2022 |
| 15260 | Среднеахтубинский муниципальный район | п.Вторая Пятилетка | строительство газопровода-ввода | ООО "Газпром газораспределение Волгоград" | 34-21-505-79039 | ул.Фурманова, д.28 | | | | август | 2022 |
| 15261 | Среднеахтубинский муниципальный район | п.Вторая Пятилетка | строительство газопровода-ввода | ООО "Газпром газораспределение Волгоград" | 34-21-505-84180 | ул.Фурманова, д.29 | | | | октябрь | 2023 |
| 15262 | Среднеахтубинский муниципальный район | п.Вторая Пятилетка | строительство газопровода-ввода | ООО "Газпром газораспределение Волгоград" | 34-21-505-80054 | ул.Фурманова, д.30 | | | | октябрь | 2023 |
| 15263 | Среднеахтубинский муниципальный район | п.Вторая Пятилетка | строительство распределительного газопровода | ООО "Газпром газораспределение Волгоград" | 34-22-505-67136 | ул.Фурманова, д.59б | | | | июль | 2022 |
| 15264 | Среднеахтубинский муниципальный район | п.Вторая Пятилетка | строительство газопровода-ввода | ООО "Газпром газораспределение Волгоград" | 34-22-505-67137 | ул.Фурманова, д.60а | | | | январь | 2023 |
| 15265 | Среднеахтубинский муниципальный район | п.Вторая Пятилетка | строительство газопровода-ввода | ООО "Газпром газораспределение Волгоград" | 34-25-505-58935 | ул.Фурманова, д.61 | | | | март | 2025 |
| 15266 | Среднеахтубинский муниципальный район | п.Вторая Пятилетка | строительство распределительного газопровода | ООО "Газпром газораспределение Волгоград" | 34-22-505-67135 | ул.Фурманова, д.70 | | | | июль | 2022 |

| № п/п | Муниципальное образование | Наименование населенного пункта | Мероприятия, необходимые для подключения или создания технической возможности подключения домовладений, за исключением домовладений, расположенных в границах территории садоводства | Наименование газораспределительной организации | Код объекта строительства | Адрес домовладения (домовладений), за исключением домовладения (домовладений), расположенного в границах территории садоводства, для которого реализуются мероприятия, необходимые для подключения (улица, номер домовладения) | Адрес домовладения (домовладений), за исключением домовладения (домовладений), расположенного в границах территории садоводства, для которого реализуются мероприятия, необходимые для создания технической возможности его подключения (улица, номер домовладения) | Общее количество домовладений, за исключением домовладений, расположенных в границах территории садоводства, для которых реализуются мероприятия, необходимые для подключения | Общее количество домовладений, за исключением домовладений, расположенных в границах территории садоводства, для которых реализуются мероприятия, необходимые для создания технической возможности их подключения | Срок догазификации | |
|---|---|---|---|---|---|---|---|---|---|---|---|
| | | | | | | | | | | месяц | год |
| 1 | 2 | 3 | 4 | 5 | 6 | 7 | 8 | 9 | 10 | 11 | 12 |
| 15267 | Среднеахтубинский муниципальный район | п.Вторая Пятилетка | строительство газопровода-ввода | ООО "Газпром газораспределение Волгоград" | 34-22-505-90432 | ул.Фурманова, д.72 | | | | май | 2023 |
| 15268 | Среднеахтубинский муниципальный район | п.Вторая Пятилетка | строительство газопровода-ввода | ООО "АхтубаГазпроект" | 34-23-001-40 | ул.Согласия, д.21 | | 1 | | ноябрь | 2023 |
| 15269 | Среднеахтубинский муниципальный район | п.Звездный | врезка на участке заявителя (нулевая врезка) | ООО "Газпром газораспределение Волгоград" | 34-21-505-67134 | ул.Центральная, д.3/1 | | 3 | | январь | 2023 |
| 15270 | Среднеахтубинский муниципальный район | п.Звездный | врезка на участке заявителя (нулевая врезка) | ООО "Газпром газораспределение Волгоград" | 34-24-505-58934 | ул.Школьная, д.19 | | | | октябрь | 2024 |
| 15271 | Среднеахтубинский муниципальный район | п.Звездный | врезка на участке заявителя (нулевая врезка) | ООО "Газпром газораспределение Волгоград" | 34-22-505-71584 | ул.Школьная, д.3/3 | | | | май | 2023 |
| 15272 | Среднеахтубинский муниципальный район | п.Калинина | строительство распределительного газопровода | ООО "Газпром газораспределение Волгоград" | 34-22-505-73309 | пер.Тихий, д.2 | | 62 | | сентябрь | 2022 |
| 15273 | Среднеахтубинский муниципальный район | п.Калинина | врезка на участке заявителя (нулевая врезка) | ООО "Газпром газораспределение Волгоград" | 34-22-505-77550 | ул.Больничная, д.11 | | | | июль | 2023 |
| 15274 | Среднеахтубинский муниципальный район | п.Калинина | врезка на участке заявителя (нулевая врезка) | ООО "Газпром газораспределение Волгоград" | 34-25-505-57026 | ул.Гидростроевская, д.11 | | | | май | 2025 |
| 15275 | Среднеахтубинский муниципальный район | п.Калинина | строительство газопровода-ввода | ООО "Газпром газораспределение Волгоград" | 34-25-505-57025 | ул.Зеленая, д.8 | | | | май | 2025 |
| 15276 | Среднеахтубинский муниципальный район | п.Калинина | строительство газопровода-ввода | ООО "Газпром газораспределение Волгоград" | 34-22-505-70577 | ул.Калинина, д.17а | | | | июль | 2024 |
| 15277 | Среднеахтубинский муниципальный район | п.Калинина | врезка на участке заявителя (нулевая врезка) | ООО "Газпром газораспределение Волгоград" | 34-23-505-67131 | ул.Калинина, д.3 | | | | июнь | 2024 |

| № п/п | Муниципальное образование | Наименование населенного пункта | Мероприятия, необходимые для подключения или создания технической возможности подключения домовладений, за исключением домовладений, расположенных в границах территории садоводства | Наименование газораспределительной организации | Код объекта строительства | Адрес домовладения (домовладений), за исключением домовладения (домовладений), расположенного в границах территории садоводства, для которого реализуются мероприятия, необходимые для подключения (улица, номер домовладения) | Адрес домовладения (домовладений), за исключением домовладения (домовладений), расположенного в границах территории садоводства, для которого реализуются мероприятия, необходимые для создания технической возможности его подключения (улица, номер домовладения) | Общее количество домовладений, за исключением домовладений, расположенных в границах территории садоводства, для которых реализуются мероприятия, необходимые для подключения | Общее количество домовладений, за исключением домовладений, расположенных в границах территории садоводства, для которых реализуются мероприятия, необходимые для создания технической возможности их подключения | Срок догазификации | |
|---|---|---|---|---|---|---|---|---|---|---|---|
| | | | | | | | | | | месяц | год |
| 1 | 2 | 3 | 4 | 5 | 6 | 7 | 8 | 9 | 10 | 11 | 12 |
| 15278 | Среднеахтубинский муниципальный район | п.Калинина | врезка на участке заявителя (нулевая врезка) | ООО "Газпром газораспределение Волгоград" | 34-23-505-61994 | ул.Калинина, д.31 | | | | ноябрь | 2024 |
| 15279 | Среднеахтубинский муниципальный район | п.Калинина | врезка на участке заявителя (нулевая врезка) | ООО "Газпром газораспределение Волгоград" | 34-22-505-75680 | ул.Калинина, д.37 | | | | май | 2022 |
| 15280 | Среднеахтубинский муниципальный район | п.Калинина | врезка на участке заявителя (нулевая врезка) | ООО "Газпром газораспределение Волгоград" | 34-21-505-67124 | ул.Калинина, д.42 | | | | январь | 2023 |
| 15281 | Среднеахтубинский муниципальный район | п.Калинина | врезка на участке заявителя (нулевая врезка) | ООО "Газпром газораспределение Волгоград" | 34-22-505-74877 | ул.Калинина, д.62 | | | | сентябрь | 2022 |
| 15282 | Среднеахтубинский муниципальный район | п.Калинина | врезка на участке заявителя (нулевая врезка) | ООО "Газпром газораспределение Волгоград" | 34-22-505-75683 | ул.Калинина, д.84а | | | | май | 2022 |
| 15283 | Среднеахтубинский муниципальный район | п.Калинина | строительство газопровода-ввода | ООО "Газпром газораспределение Волгоград" | 34-22-505-90435 | ул.Калинина, д.90 | | | | июль | 2023 |
| 15284 | Среднеахтубинский муниципальный район | п.Калинина | строительство газопровода-ввода | ООО "Газпром газораспределение Волгоград" | 34-21-505-81770 | ул.Калинина, д.92 | | | | ноябрь | 2022 |
| 15285 | Среднеахтубинский муниципальный район | п.Калинина | врезка на участке заявителя (нулевая врезка) | ООО "Газпром газораспределение Волгоград" | 34-22-505-77549 | ул.Калинина, д.94 | | | | июль | 2023 |
| 15286 | Среднеахтубинский муниципальный район | п.Калинина | врезка на участке заявителя (нулевая врезка) | ООО "Газпром газораспределение Волгоград" | 34-21-505-67125 | ул.Калинина, д.98 | | | | февраль | 2023 |
| 15287 | Среднеахтубинский муниципальный район | п.Калинина | врезка на участке заявителя (нулевая врезка) | ООО "Газпром газораспределение Волгоград" | 34-22-505-71587 | ул.Лесная, д.2 | | | | ноябрь | 2022 |
| 15288 | Среднеахтубинский муниципальный район | п.Калинина | строительство газопровода-ввода | ООО "Газпром газораспределение Волгоград" | 34-21-505-82282 | ул.Лесная, д.27 | | | | май | 2022 |

| № п/п | Муниципальное образование | Наименование населенного пункта | Мероприятия, необходимые для подключения или создания технической возможности подключения домовладений, за исключением домовладений, расположенных в границах территории садоводства | Наименование газораспределительной организации | Код объекта строительства | Адрес домовладения (домовладений), за исключением домовладения (домовладений), расположенного в границах территории садоводства, для которого реализуются мероприятия, необходимые для подключения (улица, номер домовладения) | Адрес домовладения (домовладений), за исключением домовладения (домовладений), расположенного в границах территории садоводства, для которого реализуются мероприятия, необходимые для создания технической возможности его подключения (улица, номер домовладения) | Общее количество домовладений, за исключением домовладений, расположенных в границах территории садоводства, для которых реализуются мероприятия, необходимые для подключения | Общее количество домовладений, за исключением домовладений, расположенных в границах территории садоводства, для которых реализуются мероприятия, необходимые для создания технической возможности их подключения | Срок догазификации | |
|---|---|---|---|---|---|---|---|---|---|---|---|
| | | | | | | | | | | месяц | год |
| 1 | 2 | 3 | 4 | 5 | 6 | 7 | 8 | 9 | 10 | 11 | 12 |
| 15289 | Среднеахтубинский муниципальный район | п.Калинина | строительство газопровода-ввода | ООО "Газпром газораспределение Волгоград" | 34-21-505-80063 | ул.Лесная, д.35 | | | | октябрь | 2023 |
| 15290 | Среднеахтубинский муниципальный район | п.Калинина | строительство газопровода-ввода | ООО "Газпром газораспределение Волгоград" | 34-21-505-84343 | ул.Лесная, д.50 | | | | март | 2022 |
| 15291 | Среднеахтубинский муниципальный район | п.Калинина | строительство распределительного газопровода | ООО "Газпром газораспределение Волгоград" | 34-23-505-67133 | ул.Лесхозная, д.11 | | | | июль | 2028 |
| 15292 | Среднеахтубинский муниципальный район | п.Калинина | строительство распределительного газопровода | ООО "Газпром газораспределение Волгоград" | 34-24-505-69514 | ул.Лесхозная, д.7/2 | | | | ноябрь | 2024 |
| 15293 | Среднеахтубинский муниципальный район | п.Калинина | врезка на участке заявителя (нулевая врезка) | ООО "Газпром газораспределение Волгоград" | 34-23-505-67128 | ул.Набережная, д.10а | | | | октябрь | 2023 |
| 15294 | Среднеахтубинский муниципальный район | п.Калинина | врезка на участке заявителя (нулевая врезка) | ООО "Газпром газораспределение Волгоград" | 34-22-505-67123 | ул.Набережная, д.12 | | | | январь | 2023 |
| 15295 | Среднеахтубинский муниципальный район | п.Калинина | врезка на участке заявителя (нулевая врезка) | ООО "Газпром газораспределение Волгоград" | 34-23-505-67132 | ул.Набережная, д.14а | | | | ноябрь | 2024 |
| 15296 | Среднеахтубинский муниципальный район | п.Калинина | строительство газопровода-ввода | ООО "Газпром газораспределение Волгоград" | 34-22-505-90436 | ул.Набережная, д.16 | | | | сентябрь | 2023 |
| 15297 | Среднеахтубинский муниципальный район | п.Калинина | строительство газопровода-ввода | ООО "Газпром газораспределение Волгоград" | 34-21-505-80901 | ул.Набережная, д.18 | | | | ноябрь | 2023 |
| 15298 | Среднеахтубинский муниципальный район | п.Калинина | врезка на участке заявителя (нулевая врезка) | ООО "Газпром газораспределение Волгоград" | 34-25-505-58933 | ул.Набережная, д.8 | | | | февраль | 2025 |
| 15299 | Среднеахтубинский муниципальный район | п.Калинина | строительство распределительного газопровода | ООО "Газпром газораспределение Волгоград" | 34-21-505-67121 | ул.Новоселов, д.10 | | | | сентябрь | 2022 |

| № п/п | Муниципальное образование | Наименование населенного пункта | Мероприятия, необходимые для подключения или создания технической возможности подключения домовладений, за исключением домовладений, расположенных в границах территории садоводства | Наименование газораспределительной организации | Код объекта строительства | Адрес домовладения (домовладений), за исключением домовладения (домовладений), расположенного в границах территории садоводства, для которого реализуются мероприятия, необходимые для подключения (улица, номер домовладения) | Адрес домовладения (домовладений), за исключением домовладения (домовладений), расположенного в границах территории садоводства, для которого реализуются мероприятия, необходимые для создания технической возможности его подключения (улица, номер домовладения) | Общее количество домовладений, за исключением домовладений, расположенных в границах территории садоводства, для которых реализуются мероприятия, необходимые для подключения | Общее количество домовладений, за исключением домовладений, расположенных в границах территории садоводства, для которых реализуются мероприятия, необходимые для создания технической возможности их подключения | Срок догазификации | |
|---|---|---|---|---|---|---|---|---|---|---|---|
| | | | | | | | | | | месяц | год |
| 1 | 2 | 3 | 4 | 5 | 6 | 7 | 8 | 9 | 10 | 11 | 12 |
| 15300 | Среднеахтубинский муниципальный район | п.Калинина | строительство распределительного газопровода | ООО "Газпром газораспределение Волгоград" | 34-24-505-68976 | ул.Новоселов, д.11 | | | | сентябрь | 2022 |
| 15301 | Среднеахтубинский муниципальный район | п.Калинина | строительство распределительного газопровода | ООО "Газпром газораспределение Волгоград" | 34-22-505-78591 | ул.Новоселов, д.14 | | | | сентябрь | 2022 |
| 15302 | Среднеахтубинский муниципальный район | п.Калинина | строительство распределительного газопровода | ООО "Газпром газораспределение Волгоград" | 34-22-505-78589 | ул.Новоселов, д.2/2 | | | | сентябрь | 2022 |
| 15303 | Среднеахтубинский муниципальный район | п.Калинина | строительство распределительного газопровода | ООО "Газпром газораспределение Волгоград" | 34-22-505-67129 | ул.Новоселов, д.5 | | | | ноябрь | 2023 |
| 15304 | Среднеахтубинский муниципальный район | п.Калинина | строительство распределительного газопровода | ООО "Газпром газораспределение Волгоград" | 34-21-505-69866 | ул.Новоселов, д.6 | | | | сентябрь | 2022 |
| 15305 | Среднеахтубинский муниципальный район | п.Калинина | строительство распределительного газопровода | ООО "Газпром газораспределение Волгоград" | 34-21-505-67120 | ул.Новоселов, д.7 | | | | сентябрь | 2022 |
| 15306 | Среднеахтубинский муниципальный район | п.Калинина | строительство распределительного газопровода | ООО "Газпром газораспределение Волгоград" | 34-22-505-67127 | ул.Новоселов, д.8 | | | | август | 2023 |
| 15307 | Среднеахтубинский муниципальный район | п.Калинина | строительство распределительного газопровода | ООО "Газпром газораспределение Волгоград" | 34-22-505-78590 | ул.Новоселов, д.9 | | | | сентябрь | 2022 |
| 15308 | Среднеахтубинский муниципальный район | п.Калинина | врезка на участке заявителя (нулевая врезка) | ООО "Газпром газораспределение Волгоград" | 34-22-505-71586 | ул.Овражная, д.24 | | | | август | 2023 |
| 15309 | Среднеахтубинский муниципальный район | п.Калинина | строительство газопровода-ввода | ООО "Газпром газораспределение Волгоград" | 34-21-505-81401 | ул.Овражная, д.29а | | | | август | 2023 |
| 15310 | Среднеахтубинский муниципальный район | п.Калинина | строительство газопровода-ввода | ООО "Газпром газораспределение Волгоград" | 34-22-505-75681 | ул.Овражная, д.3а | | | | май | 2022 |

| № п/п | Муниципальное образование | Наименование населенного пункта | Мероприятия, необходимые для подключения или создания технической возможности подключения домовладений, за исключением домовладений, расположенных в границах территории садоводства | Наименование газораспределительной организации | Код объекта строительства | Адрес домовладения (домовладений), за исключением домовладения (домовладений), расположенного в границах территории садоводства, для которого реализуются мероприятия, необходимые для подключения (улица, номер домовладения) | Адрес домовладения (домовладений), за исключением домовладения (домовладений), расположенного в границах территории садоводства, для которого реализуются мероприятия, необходимые для создания технической возможности его подключения (улица, номер домовладения) | Общее количество домовладений, за исключением домовладений, расположенных в границах территории садоводства, для которых реализуются мероприятия, необходимые для подключения | Общее количество домовладений, за исключением домовладений, расположенных в границах территории садоводства, для которых реализуются мероприятия, необходимые для создания технической возможности их подключения | Срок догазификации | |
|---|---|---|---|---|---|---|---|---|---|---|---|
| | | | | | | | | | | месяц | год |
| 1 | 2 | 3 | 4 | 5 | 6 | 7 | 8 | 9 | 10 | 11 | 12 |
| 15311 | Среднеахтубинский муниципальный район | п.Калинина | врезка на участке заявителя (нулевая врезка) | ООО "Газпром газораспределение Волгоград" | 34-23-505-69864 | ул.Овражная, д.45 | | | | октябрь | 2023 |
| 15312 | Среднеахтубинский муниципальный район | п.Калинина | врезка на участке заявителя (нулевая врезка) | ООО "Газпром газораспределение Волгоград" | 34-23-505-67126 | ул.Парниковая, д.15 | | | | август | 2023 |
| 15313 | Среднеахтубинский муниципальный район | п.Калинина | строительство распределительного газопровода | ООО "Газпром газораспределение Волгоград" | 34-22-505-73308 | ул.Полевая, д.16 | | | | сентябрь | 2022 |
| 15314 | Среднеахтубинский муниципальный район | п.Калинина | строительство распределительного газопровода | ООО "Газпром газораспределение Волгоград" | 34-22-505-67122 | ул.Полевая, д.5 | | | | декабрь | 2022 |
| 15315 | Среднеахтубинский муниципальный район | п.Калинина | врезка на участке заявителя (нулевая врезка) | ООО "Газпром газораспределение Волгоград" | 34-23-505-69865 | ул.Почтовая, д.6а | | | | август | 2023 |
| 15316 | Среднеахтубинский муниципальный район | п.Калинина | строительство газопровода-ввода | ООО "Газпром газораспределение Волгоград" | 34-21-505-84345 | ул.Прифермская, д.19 | | | | декабрь | 2022 |
| 15317 | Среднеахтубинский муниципальный район | п.Калинина | строительство газопровода-ввода | ООО "Газпром газораспределение Волгоград" | 34-22-505-70578 | ул.Прифермская, д.25 | | | | декабрь | 2023 |
| 15318 | Среднеахтубинский муниципальный район | п.Калинина | строительство газопровода-ввода | ООО "Газпром газораспределение Волгоград" | 34-21-505-81769 | ул.Прифермская, д.4 | | | | май | 2025 |
| 15319 | Среднеахтубинский муниципальный район | п.Калинина | строительство распределительного газопровода | ООО "Газпром газораспределение Волгоград" | 34-22-505-74878 | ул.Прифермская, д.41 | | | | сентябрь | 2022 |
| 15320 | Среднеахтубинский муниципальный район | п.Калинина | строительство распределительного газопровода | ООО "Газпром газораспределение Волгоград" | 34-22-505-73311 | ул.Прифермская, д.44 | | | | октябрь | 2022 |
| 15321 | Среднеахтубинский муниципальный район | п.Калинина | строительство распределительного газопровода | ООО "Газпром газораспределение Волгоград" | 34-22-505-78588 | ул.Прифермская, д.9 | | | | сентябрь | 2022 |

| № п/п | Муниципальное образование | Наименование населенного пункта | Мероприятия, необходимые для подключения или создания технической возможности подключения домовладений, за исключением домовладений, расположенных в границах территории садоводства | Наименование газораспределительной организации | Код объекта строительства | Адрес домовладения (домовладений), за исключением домовладения (домовладений), расположенного в границах территории садоводства, для которого реализуются мероприятия, необходимые для подключения (улица, номер домовладения) | Адрес домовладения (домовладений), за исключением домовладения (домовладений), расположенного в границах территории садоводства, для которого реализуются мероприятия, необходимые для создания технической возможности его подключения (улица, номер домовладения) | Общее количество домовладений, за исключением домовладений, расположенных в границах территории садоводства, для которых реализуются мероприятия, необходимые для подключения | Общее количество домовладений, за исключением домовладений, расположенных в границах территории садоводства, для которых реализуются мероприятия, необходимые для создания технической возможности их подключения | Срок догазификации | |
|---|---|---|---|---|---|---|---|---|---|---|---|
| | | | | | | | | | | месяц | год |
| 1 | 2 | 3 | 4 | 5 | 6 | 7 | 8 | 9 | 10 | 11 | 12 |
| 15322 | Среднеахтубинский муниципальный район | п.Калинина | строительство газопровода-ввода | ООО "Газпром газораспределение Волгоград" | 34-21-505-84318 | ул.Речная, д.12 | | | | июль | 2022 |
| 15323 | Среднеахтубинский муниципальный район | п.Калинина | строительство газопровода-ввода | ООО "Газпром газораспределение Волгоград" | 34-21-505-80900 | ул.Речная, д.2 | | | | октябрь | 2023 |
| 15324 | Среднеахтубинский муниципальный район | п.Калинина | строительство газопровода-ввода | ООО "Газпром газораспределение Волгоград" | 34-22-505-70579 | ул.Речная, д.21 | | | | октябрь | 2023 |
| 15325 | Среднеахтубинский муниципальный район | п.Калинина | строительство газопровода-ввода | ООО "Газпром газораспределение Волгоград" | 34-21-505-80899 | ул.Садовая, д.30 | | | | ноябрь | 2023 |
| 15326 | Среднеахтубинский муниципальный район | п.Калинина | врезка на участке заявителя (нулевая врезка) | ООО "Газпром газораспределение Волгоград" | 34-24-505-67130 | ул.Светлая, д.4 | | | | май | 2027 |
| 15327 | Среднеахтубинский муниципальный район | п.Калинина | строительство газопровода-ввода | ООО "Газпром газораспределение Волгоград" | 34-25-505-58932 | ул.Совхозная, д.47А | | | | апрель | 2028 |
| 15328 | Среднеахтубинский муниципальный район | п.Калинина | строительство газопровода-ввода | ООО "Газпром газораспределение Волгоград" | 34-21-505-82283 | ул.Совхозная, д.8 | | | | май | 2022 |
| 15329 | Среднеахтубинский муниципальный район | п.Калинина | строительство газопровода-ввода | ООО "Газпром газораспределение Волгоград" | 34-22-505-75682 | ул.Тепличная, д.9 | | | | июнь | 2022 |
| 15330 | Среднеахтубинский муниципальный район | п.Калинина | врезка на участке заявителя (нулевая врезка) | ООО "Газпром газораспределение Волгоград" | 34-22-505-71588 | ул.Цветочная, д.12 | | | | октябрь | 2022 |
| 15331 | Среднеахтубинский муниципальный район | п.Калинина | врезка на участке заявителя (нулевая врезка) | ООО "Газпром газораспределение Волгоград" | 34-24-505-58931 | ул.Цветочная, д.16 | | | | декабрь | 2025 |
| 15332 | Среднеахтубинский муниципальный район | п.Калинина | строительство распределительного газопровода | ООО "Газпром газораспределение Волгоград" | 34-22-505-73310 | ул.Южная, д.1 | | | | октябрь | 2022 |

| № п/п | Муниципальное образование | Наименование населенного пункта | Мероприятия, необходимые для подключения или создания технической возможности подключения домовладений, за исключением домовладений, расположенных в границах территории садоводства | Наименование газораспределительной организации | Код объекта строительства | Адрес домовладения (домовладений), за исключением домовладения (домовладений), расположенного в границах территории садоводства, для которого реализуются мероприятия, необходимые для подключения (улица, номер домовладения) | Адрес домовладения (домовладений), за исключением домовладения (домовладений), расположенного в границах территории садоводства, для которого реализуются мероприятия, необходимые для создания технической возможности его подключения (улица, номер домовладения) | Общее количество домовладений, за исключением домовладений, расположенных в границах территории садоводства, для которых реализуются мероприятия, необходимые для подключения | Общее количество домовладений, за исключением домовладений, расположенных в границах территории садоводства, для которых реализуются мероприятия, необходимые для создания технической возможности их подключения | Срок догазификации | |
|---|---|---|---|---|---|---|---|---|---|---|---|
| | | | | | | | | | | месяц | год |
| 1 | 2 | 3 | 4 | 5 | 6 | 7 | 8 | 9 | 10 | 11 | 12 |
| 15333 | Среднеахтубинский муниципальный район | п.Калинина | строительство газопровода-ввода | ООО "Газпром газораспределение Волгоград" | 34-21-505-80902 | ул.Южная, д.5 | | | | сентябрь | 2023 |
| 15334 | Среднеахтубинский муниципальный район | п.Киляковка | строительство газопровода-ввода | ООО "Газпром газораспределение Волгоград" | 34-24-505-61340 | пер.Береговой, д.15б | | 113 | | январь | 2028 |
| 15335 | Среднеахтубинский муниципальный район | п.Киляковка | строительство газопровода-ввода | ООО "Газпром газораспределение Волгоград" | 34-24-505-62000 | пер.Береговой, д.19а | | | | сентябрь | 2024 |
| 15336 | Среднеахтубинский муниципальный район | п.Киляковка | строительство газопровода-ввода | ООО "Газпром газораспределение Волгоград" | 34-21-505-84134 | пер.Береговой, д.21 | | | | март | 2022 |
| 15337 | Среднеахтубинский муниципальный район | п.Киляковка | строительство газопровода-ввода | ООО "Газпром газораспределение Волгоград" | 34-22-505-70148 | пер.Береговой, д.21а | | | | январь | 2024 |
| 15338 | Среднеахтубинский муниципальный район | п.Киляковка | строительство газопровода-ввода | ООО "Газпром газораспределение Волгоград" | 34-21-505-80887 | пер.Весенний, д.2/1 | | | | декабрь | 2023 |
| 15339 | Среднеахтубинский муниципальный район | п.Киляковка | строительство газопровода-ввода | ООО "Газпром газораспределение Волгоград" | 34-23-505-68991 | пер.Весенний, д.22 | | | | сентябрь | 2024 |
| 15340 | Среднеахтубинский муниципальный район | п.Киляковка | врезка на участке заявителя (нулевая врезка) | ООО "Газпром газораспределение Волгоград" | 34-23-505-67110 | пер.Зеленый, д.22б | | | | октябрь | 2023 |
| 15341 | Среднеахтубинский муниципальный район | п.Киляковка | строительство газопровода-ввода | ООО "Газпром газораспределение Волгоград" | 34-21-505-82259 | пер.Лазоревый, д.14 | | | | июнь | 2022 |
| 15342 | Среднеахтубинский муниципальный район | п.Киляковка | строительство газопровода-ввода | ООО "Газпром газораспределение Волгоград" | 34-21-505-82783 | пер.Лазоревый, д.15/1 | | | | март | 2022 |
| 15343 | Среднеахтубинский муниципальный район | п.Киляковка | строительство газопровода-ввода | ООО "Газпром газораспределение Волгоград" | 34-25-505-58930 | пер.Перспективный, д.3 | | | | февраль | 2025 |

| № п/п | Муниципальное образование | Наименование населенного пункта | Мероприятия, необходимые для подключения или создания технической возможности подключения домовладений, за исключением домовладений, расположенных в границах территории садоводства | Наименование газораспределительной организации | Код объекта строительства | Адрес домовладения (домовладений), за исключением домовладения (домовладений), расположенного в границах территории садоводства, для которого реализуются мероприятия, необходимые для подключения (улица, номер домовладения) | Адрес домовладения (домовладений), за исключением домовладения (домовладений), расположенного в границах территории садоводства, для которого реализуются мероприятия, необходимые для создания технической возможности его подключения (улица, номер домовладения) | Общее количество домовладений, за исключением домовладений, расположенных в границах территории садоводства, для которых реализуются мероприятия, необходимые для подключения | Общее количество домовладений, за исключением домовладений, расположенных в границах территории садоводства, для которых реализуются мероприятия, необходимые для создания технической возможности их подключения | Срок догазификации | |
|---|---|---|---|---|---|---|---|---|---|---|---|
| | | | | | | | | | | месяц | год |
| 1 | 2 | 3 | 4 | 5 | 6 | 7 | 8 | 9 | 10 | 11 | 12 |
| 15344 | Среднеахтубинский муниципальный район | п.Киляковка | строительство газопровода-ввода | ООО "Газпром газораспределение Волгоград" | 34-25-505-58929 | пер.Придорожный, д.23 | | | | июль | 2025 |
| 15345 | Среднеахтубинский муниципальный район | п.Киляковка | строительство газопровода-ввода | ООО "Газпром газораспределение Волгоград" | 34-21-505-79023 | пер.Сиреневый, д.15 | | | | август | 2022 |
| 15346 | Среднеахтубинский муниципальный район | п.Киляковка | строительство газопровода-ввода | ООО "Газпром газораспределение Волгоград" | 34-21-505-80888 | пер.Сиреневый, д.6 | | | | июль | 2023 |
| 15347 | Среднеахтубинский муниципальный район | п.Киляковка | строительство газопровода-ввода | ООО "Газпром газораспределение Волгоград" | 34-21-505-82785 | пер.Солнечный, д.11 | | | | март | 2022 |
| 15348 | Среднеахтубинский муниципальный район | п.Киляковка | строительство газопровода-ввода | ООО "Газпром газораспределение Волгоград" | 34-21-505-79021 | пер.Солнечный, д.19 | | | | август | 2022 |
| 15349 | Среднеахтубинский муниципальный район | п.Киляковка | строительство газопровода-ввода | ООО "Газпром газораспределение Волгоград" | 34-21-505-81749 | пер.Солнечный, д.5 | | | | август | 2023 |
| 15350 | Среднеахтубинский муниципальный район | п.Киляковка | строительство газопровода-ввода | ООО "Газпром газораспределение Волгоград" | 34-24-505-67114 | пер.Солнечный, д.7 | | | | февраль | 2028 |
| 15351 | Среднеахтубинский муниципальный район | п.Киляковка | строительство газопровода-ввода | ООО "Газпром газораспределение Волгоград" | 34-21-505-81755 | ул.Дружбы, д.10 | | | | декабрь | 2022 |
| 15352 | Среднеахтубинский муниципальный район | п.Киляковка | строительство газопровода-ввода | ООО "Газпром газораспределение Волгоград" | 34-21-505-82789 | ул.Дружбы, д.19 | | | | март | 2022 |
| 15353 | Среднеахтубинский муниципальный район | п.Киляковка | строительство газопровода-ввода | ООО "Газпром газораспределение Волгоград" | 34-24-505-67116 | ул.Дружбы, д.23 | | | | ноябрь | 2024 |
| 15354 | Среднеахтубинский муниципальный район | п.Киляковка | строительство газопровода-ввода | ООО "Газпром газораспределение Волгоград" | 34-21-505-82786 | ул.Дружбы, д.27 | | | | апрель | 2025 |

| № п/п | Муниципальное образование | Наименование населенного пункта | Мероприятия, необходимые для подключения или создания технической возможности подключения домовладений, за исключением домовладений, расположенных в границах территории садоводства | Наименование газораспределительной организации | Код объекта строительства | Адрес домовладения (домовладений), за исключением домовладения (домовладений), расположенного в границах территории садоводства, для которого реализуются мероприятия, необходимые для подключения (улица, номер домовладения) | Адрес домовладения (домовладений), за исключением домовладения (домовладений), расположенного в границах территории садоводства, для которого реализуются мероприятия, необходимые для создания технической возможности его подключения (улица, номер домовладения) | Общее количество домовладений, за исключением домовладений, расположенных в границах территории садоводства, для которых реализуются мероприятия, необходимые для подключения | Общее количество домовладений, за исключением домовладений, расположенных в границах территории садоводства, для которых реализуются мероприятия, необходимые для создания технической возможности их подключения | Срок догазификации | |
|---|---|---|---|---|---|---|---|---|---|---|---|
| | | | | | | | | | | месяц | год |
| 1 | 2 | 3 | 4 | 5 | 6 | 7 | 8 | 9 | 10 | 11 | 12 |
| 15355 | Среднеахтубинский муниципальный район | п.Киляковка | строительство газопровода-ввода | ООО "Газпром газораспределение Волгоград" | 34-24-505-68988 | ул.Дружбы, д.29б | | | | декабрь | 2024 |
| 15356 | Среднеахтубинский муниципальный район | п.Киляковка | строительство газопровода-ввода | ООО "Газпром газораспределение Волгоград" | 34-24-505-68987 | ул.Дружбы, д.29б/1 | | | | декабрь | 2024 |
| 15357 | Среднеахтубинский муниципальный район | п.Киляковка | строительство газопровода-ввода | ООО "Газпром газораспределение Волгоград" | 34-24-505-67113 | ул.Дружбы, д.33а | | | | ноябрь | 2024 |
| 15358 | Среднеахтубинский муниципальный район | п.Киляковка | строительство газопровода-ввода | ООО "Газпром газораспределение Волгоград" | 34-23-505-70146 | ул.Дружбы, д.33д | | | | август | 2024 |
| 15359 | Среднеахтубинский муниципальный район | п.Киляковка | строительство газопровода-ввода | ООО "Газпром газораспределение Волгоград" | 34-21-505-82784 | ул.Дружбы, д.35 | | | | март | 2022 |
| 15360 | Среднеахтубинский муниципальный район | п.Киляковка | строительство газопровода-ввода | ООО "Газпром газораспределение Волгоград" | 34-21-505-79020 | ул.Дружбы, д.35а | | | | июнь | 2025 |
| 15361 | Среднеахтубинский муниципальный район | п.Киляковка | строительство газопровода-ввода | ООО "Газпром газораспределение Волгоград" | 34-21-505-82260 | ул.Дружбы, д.4 | | | | июнь | 2022 |
| 15362 | Среднеахтубинский муниципальный район | п.Киляковка | врезка на участке заявителя (нулевая врезка) | ООО "Газпром газораспределение Волгоград" | 34-22-505-73029 | ул.Заводская 10, д.25 | | | | октябрь | 2022 |
| 15363 | Среднеахтубинский муниципальный район | п.Киляковка | врезка на участке заявителя (нулевая врезка) | ООО "Газпром газораспределение Волгоград" | 34-22-505-78563 | ул.Заводская 10, д.50 | | | | февраль | 2023 |
| 15364 | Среднеахтубинский муниципальный район | п.Киляковка | врезка на участке заявителя (нулевая врезка) | ООО "Газпром газораспределение Волгоград" | 34-23-505-69819 | ул.Заводская 10, д.52 | | | | январь | 2024 |
| 15365 | Среднеахтубинский муниципальный район | п.Киляковка | врезка на участке заявителя (нулевая врезка) | ООО "Газпром газораспределение Волгоград" | 34-24-505-61267 | ул.Заводская 10, д.53 | | | | август | 2028 |

| № п/п | Муниципальное образование | Наименование населенного пункта | Мероприятия, необходимые для подключения или создания технической возможности подключения домовладений, за исключением домовладений, расположенных в границах территории садоводства | Наименование газораспределительной организации | Код объекта строительства | Адрес домовладения (домовладений), за исключением домовладения (домовладений), расположенного в границах территории садоводства, для которого реализуются мероприятия, необходимые для подключения (улица, номер домовладения) | Адрес домовладения (домовладений), за исключением домовладения (домовладений), расположенного в границах территории садоводства, для которого реализуются мероприятия, необходимые для создания технической возможности его подключения (улица, номер домовладения) | Общее количество домовладений, за исключением домовладений, расположенных в границах территории садоводства, для которых реализуются мероприятия, необходимые для подключения | Общее количество домовладений, за исключением домовладений, расположенных в границах территории садоводства, для которых реализуются мероприятия, необходимые для создания технической возможности их подключения | Срок догазификации | |
|---|---|---|---|---|---|---|---|---|---|---|---|
| | | | | | | | | | | месяц | год |
| 1 | 2 | 3 | 4 | 5 | 6 | 7 | 8 | 9 | 10 | 11 | 12 |
| 15366 | Среднеахтубинский муниципальный район | п.Киляковка | врезка на участке заявителя (нулевая врезка) | ООО "Газпром газораспределение Волгоград" | 34-22-505-74696 | ул.Заводская 10, д.61 | | | | сентябрь | 2022 |
| 15367 | Среднеахтубинский муниципальный район | п.Киляковка | врезка на участке заявителя (нулевая врезка) | ООО "Газпром газораспределение Волгоград" | 34-25-505-57024 | ул.Заводская 10, д.66 | | | | июль | 2025 |
| 15368 | Среднеахтубинский муниципальный район | п.Киляковка | врезка на участке заявителя (нулевая врезка) | ООО "Газпром газораспределение Волгоград" | 34-22-505-78562 | ул.Заводская 10, д.69 | | | | июнь | 2023 |
| 15369 | Среднеахтубинский муниципальный район | п.Киляковка | врезка на участке заявителя (нулевая врезка) | ООО "Газпром газораспределение Волгоград" | 34-22-505-74695 | ул.Заводская 10, д.70 | | | | июль | 2022 |
| 15370 | Среднеахтубинский муниципальный район | п.Киляковка | врезка на участке заявителя (нулевая врезка) | ООО "Газпром газораспределение Волгоград" | 34-24-505-61268 | ул.Заводская 10, д.73 | | | | ноябрь | 2023 |
| 15371 | Среднеахтубинский муниципальный район | п.Киляковка | врезка на участке заявителя (нулевая врезка) | ООО "Газпром газораспределение Волгоград" | 34-22-505-78241 | ул.Заводская, 10, д.19 | | | | июнь | 2023 |
| 15372 | Среднеахтубинский муниципальный район | п.Киляковка | врезка на участке заявителя (нулевая врезка) | ООО "Газпром газораспределение Волгоград" | 34-22-505-73028 | ул.Заводская, д.10/57 | | | | декабрь | 2023 |
| 15373 | Среднеахтубинский муниципальный район | п.Киляковка | строительство газопровода-ввода | ООО "Газпром газораспределение Волгоград" | 34-24-505-67119 | ул.Зеленая, д.15а | | | | июнь | 2025 |
| 15374 | Среднеахтубинский муниципальный район | п.Киляковка | строительство газопровода-ввода | ООО "Газпром газораспределение Волгоград" | 34-22-505-90439 | ул.Зеленая, д.2 | | | | сентябрь | 2023 |
| 15375 | Среднеахтубинский муниципальный район | п.Киляковка | строительство газопровода-ввода | ООО "Газпром газораспределение Волгоград" | 34-23-505-67111 | ул.Зеленая, д.3 | | | | ноябрь | 2023 |
| 15376 | Среднеахтубинский муниципальный район | п.Киляковка | строительство газопровода-ввода | ООО "Газпром газораспределение Волгоград" | 34-24-505-67115 | ул.Зеленая, д.3/1 | | | | август | 2024 |

| № п/п | Муниципальное образование | Наименование населенного пункта | Мероприятия, необходимые для подключения или создания технической возможности подключения домовладений, за исключением домовладений, расположенных в границах территории садоводства | Наименование газораспределительной организации | Код объекта строительства | Адрес домовладения (домовладений), за исключением домовладения (домовладений), расположенного в границах территории садоводства, для которого реализуются мероприятия, необходимые для подключения (улица, номер домовладения) | Адрес домовладения (домовладений), за исключением домовладения (домовладений), расположенного в границах территории садоводства, для которого реализуются мероприятия, необходимые для создания технической возможности его подключения (улица, номер домовладения) | Общее количество домовладений, за исключением домовладений, расположенных в границах территории садоводства, для которых реализуются мероприятия, необходимые для подключения | Общее количество домовладений, за исключением домовладений, расположенных в границах территории садоводства, для которых реализуются мероприятия, необходимые для создания технической возможности их подключения | Срок догазификации | |
|---|---|---|---|---|---|---|---|---|---|---|---|
| | | | | | | | | | | месяц | год |
| 1 | 2 | 3 | 4 | 5 | 6 | 7 | 8 | 9 | 10 | 11 | 12 |
| 15377 | Среднеахтубинский муниципальный район | п.Киляковка | врезка на участке заявителя (нулевая врезка) | ООО "Газпром газораспределение Волгоград" | 34-23-505-67117 | ул.Зеленая, д.3/2 | | | | декабрь | 2023 |
| 15378 | Среднеахтубинский муниципальный район | п.Киляковка | строительство газопровода-ввода | ООО "Газпром газораспределение Волгоград" | 34-22-505-70549 | ул.Зеленая, д.30 | | | | декабрь | 2023 |
| 15379 | Среднеахтубинский муниципальный район | п.Киляковка | строительство газопровода-ввода | ООО "Газпром газораспределение Волгоград" | 34-22-505-67112 | ул.Зеленая, д.31 | | | | декабрь | 2023 |
| 15380 | Среднеахтубинский муниципальный район | п.Киляковка | врезка на участке заявителя (нулевая врезка) | ООО "Газпром газораспределение Волгоград" | 34-25-505-57023 | ул.Зеленая, д.5 | | | | июль | 2025 |
| 15381 | Среднеахтубинский муниципальный район | п.Киляковка | строительство газопровода-ввода | ООО "Газпром газораспределение Волгоград" | 34-21-505-79018 | ул.Зеленая, д.55 | | | | август | 2023 |
| 15382 | Среднеахтубинский муниципальный район | п.Киляковка | врезка на участке заявителя (нулевая врезка) | ООО "Газпром газораспределение Волгоград" | 34-22-505-71388 | ул.Зеленая, д.57а | | | | сентябрь | 2023 |
| 15383 | Среднеахтубинский муниципальный район | п.Киляковка | строительство газопровода-ввода | ООО "Газпром газораспределение Волгоград" | 34-25-505-57022 | ул.им. Килякова П.С., д.14а | | | | декабрь | 2025 |
| 15384 | Среднеахтубинский муниципальный район | п.Киляковка | врезка на участке заявителя (нулевая врезка) | ООО "Газпром газораспределение Волгоград" | 34-23-505-69820 | ул.Лазурная, д.12/1 | | | | октябрь | 2023 |
| 15385 | Среднеахтубинский муниципальный район | п.Киляковка | строительство газопровода-ввода | ООО "Газпром газораспределение Волгоград" | 34-21-505-82264 | ул.Лесная, д.2 | | | | май | 2022 |
| 15386 | Среднеахтубинский муниципальный район | п.Киляковка | строительство газопровода-ввода | ООО "Газпром газораспределение Волгоград" | 34-21-505-82266 | ул.Мира, д.10 | | | | апрель | 2022 |
| 15387 | Среднеахтубинский муниципальный район | п.Киляковка | строительство газопровода-ввода | ООО "Газпром газораспределение Волгоград" | 34-23-505-68990 | ул.Мира, д.12 | | | | декабрь | 2024 |

| № п/п | Муниципальное образование | Наименование населенного пункта | Мероприятия, необходимые для подключения или создания технической возможности подключения домовладений, за исключением домовладений, расположенных в границах территории садоводства | Наименование газораспределительной организации | Код объекта строительства | Адрес домовладения (домовладений), за исключением домовладения (домовладений), расположенного в границах территории садоводства, для которого реализуются мероприятия, необходимые для подключения (улица, номер домовладения) | Адрес домовладения (домовладений), за исключением домовладения (домовладений), расположенного в границах территории садоводства, для которого реализуются мероприятия, необходимые для создания технической возможности его подключения (улица, номер домовладения) | Общее количество домовладений, за исключением домовладений, расположенных в границах территории садоводства, для которых реализуются мероприятия, необходимые для подключения | Общее количество домовладений, за исключением домовладений, расположенных в границах территории садоводства, для которых реализуются мероприятия, необходимые для создания технической возможности их подключения | Срок догазификации | |
|---|---|---|---|---|---|---|---|---|---|---|---|
| | | | | | | | | | | месяц | год |
| 1 | 2 | 3 | 4 | 5 | 6 | 7 | 8 | 9 | 10 | 11 | 12 |
| 15388 | Среднеахтубинский муниципальный район | п.Киляковка | строительство газопровода-ввода | ООО "Газпром газораспределение Волгоград" | 34-22-505-70550 | ул.Мира, д.15а | | | | ноябрь | 2023 |
| 15389 | Среднеахтубинский муниципальный район | п.Киляковка | строительство газопровода-ввода | ООО "Газпром газораспределение Волгоград" | 34-21-505-82788 | ул.Мира, д.16 | | | | февраль | 2022 |
| 15390 | Среднеахтубинский муниципальный район | п.Киляковка | строительство газопровода-ввода | ООО "Газпром газораспределение Волгоград" | 34-21-505-79019 | ул.Мира, д.17 | | | | август | 2022 |
| 15391 | Среднеахтубинский муниципальный район | п.Киляковка | строительство газопровода-ввода | ООО "Газпром газораспределение Волгоград" | 34-25-505-58928 | ул.Мира, д.17а | | | | июль | 2025 |
| 15392 | Среднеахтубинский муниципальный район | п.Киляковка | строительство газопровода-ввода | ООО "Газпром газораспределение Волгоград" | 34-21-505-82787 | ул.Мира, д.18а | | | | март | 2022 |
| 15393 | Среднеахтубинский муниципальный район | п.Киляковка | строительство газопровода-ввода | ООО "Газпром газораспределение Волгоград" | 34-22-505-70551 | ул.Мира, д.22, корп.Б | | | | ноябрь | 2023 |
| 15394 | Среднеахтубинский муниципальный район | п.Киляковка | строительство газопровода-ввода | ООО "Газпром газораспределение Волгоград" | 34-25-505-58927 | ул.Мира, д.2б | | | | февраль | 2025 |
| 15395 | Среднеахтубинский муниципальный район | п.Киляковка | строительство газопровода-ввода | ООО "Газпром газораспределение Волгоград" | 34-22-505-90440 | ул.Мира, д.40А | | | | август | 2023 |
| 15396 | Среднеахтубинский муниципальный район | п.Киляковка | строительство газопровода-ввода | ООО "Газпром газораспределение Волгоград" | 34-22-505-90449 | ул.Набережная, д.14а | | | | январь | 2025 |
| 15397 | Среднеахтубинский муниципальный район | п.Киляковка | строительство газопровода-ввода | ООО "Газпром газораспределение Волгоград" | 34-25-505-57021 | ул.Набережная, д.2 | | | | сентябрь | 2025 |
| 15398 | Среднеахтубинский муниципальный район | п.Киляковка | врезка на участке заявителя (нулевая врезка) | ООО "Газпром газораспределение Волгоград" | 34-24-505-58926 | ул.Нагорная, д.14 | | | | август | 2024 |

| № п/п | Муниципальное образование | Наименование населенного пункта | Мероприятия, необходимые для подключения или создания технической возможности подключения домовладений, за исключением домовладений, расположенных в границах территории садоводства | Наименование газораспределительной организации | Код объекта строительства | Адрес домовладения (домовладений), за исключением домовладения (домовладений), расположенного в границах территории садоводства, для которого реализуются мероприятия, необходимые для подключения (улица, номер домовладения) | Адрес домовладения (домовладений), за исключением домовладения (домовладений), расположенного в границах территории садоводства, для которого реализуются мероприятия, необходимые для создания технической возможности его подключения (улица, номер домовладения) | Общее количество домовладений, за исключением домовладений, расположенных в границах территории садоводства, для которых реализуются мероприятия, необходимые для подключения | Общее количество домовладений, за исключением домовладений, расположенных в границах территории садоводства, для которых реализуются мероприятия, необходимые для создания технической возможности их подключения | Срок догазификации | |
|---|---|---|---|---|---|---|---|---|---|---|---|
| | | | | | | | | | | месяц | год |
| 1 | 2 | 3 | 4 | 5 | 6 | 7 | 8 | 9 | 10 | 11 | 12 |
| 15399 | Среднеахтубинский муниципальный район | п.Киляковка | строительство газопровода-ввода | ООО "Газпром газораспределение Волгоград" | 34-22-505-70555 | ул.Нагорная, д.16 | | | | ноябрь | 2023 |
| 15400 | Среднеахтубинский муниципальный район | п.Киляковка | строительство газопровода-ввода | ООО "Газпром газораспределение Волгоград" | 34-24-505-60681 | ул.Нагорная, д.18 | | | | февраль | 2025 |
| 15401 | Среднеахтубинский муниципальный район | п.Киляковка | строительство газопровода-ввода | ООО "Газпром газораспределение Волгоград" | 34-25-505-58123 | ул.Нагорная, д.18г | | | | август | 2025 |
| 15402 | Среднеахтубинский муниципальный район | п.Киляковка | строительство газопровода-ввода | ООО "Газпром газораспределение Волгоград" | 34-24-505-67118 | ул.Нагорная, д.1а | | | | май | 2025 |
| 15403 | Среднеахтубинский муниципальный район | п.Киляковка | строительство газопровода-ввода | ООО "Газпром газораспределение Волгоград" | 34-24-505-60680 | ул.Нагорная, д.20 | | | | февраль | 2025 |
| 15404 | Среднеахтубинский муниципальный район | п.Киляковка | строительство газопровода-ввода | ООО "Газпром газораспределение Волгоград" | 34-21-505-84135 | ул.Нагорная, д.2а | | | | январь | 2022 |
| 15405 | Среднеахтубинский муниципальный район | п.Киляковка | строительство газопровода-ввода | ООО "Газпром газораспределение Волгоград" | 34-25-505-58925 | ул.Нагорная, д.4б | | | | ноябрь | 2025 |
| 15406 | Среднеахтубинский муниципальный район | п.Киляковка | строительство газопровода-ввода | ООО "Газпром газораспределение Волгоград" | 34-21-505-81750 | ул.Нагорная, д.7 к А | | | | апрель | 2024 |
| 15407 | Среднеахтубинский муниципальный район | п.Киляковка | строительство газопровода-ввода | ООО "Газпром газораспределение Волгоград" | 34-25-505-58924 | ул.Нагорная, д.7/1 | | | | февраль | 2025 |
| 15408 | Среднеахтубинский муниципальный район | п.Киляковка | строительство газопровода-ввода | ООО "Газпром газораспределение Волгоград" | 34-21-505-82267 | ул.Нагорная, д.9 | | | | апрель | 2022 |
| 15409 | Среднеахтубинский муниципальный район | п.Киляковка | строительство газопровода-ввода | ООО "Газпром газораспределение Волгоград" | 34-21-505-81751 | ул.Полевая, д.11 | | | | июль | 2023 |

| № п/п | Муниципальное образование | Наименование населенного пункта | Мероприятия, необходимые для подключения или создания технической возможности подключения домовладений, за исключением домовладений, расположенных в границах территории садоводства | Наименование газораспределительной организации | Код объекта строительства | Адрес домовладения (домовладений), за исключением домовладения (домовладений), расположенного в границах территории садоводства, для которого реализуются мероприятия, необходимые для подключения (улица, номер домовладения) | Адрес домовладения (домовладений), за исключением домовладения (домовладений), расположенного в границах территории садоводства, для которого реализуются мероприятия, необходимые для создания технической возможности его подключения (улица, номер домовладения) | Общее количество домовладений, за исключением домовладений, расположенных в границах территории садоводства, для которых реализуются мероприятия, необходимые для подключения | Общее количество домовладений, за исключением домовладений, расположенных в границах территории садоводства, для которых реализуются мероприятия, необходимые для создания технической возможности их подключения | Срок догазификации | |
|---|---|---|---|---|---|---|---|---|---|---|---|
| | | | | | | | | | | месяц | год |
| 1 | 2 | 3 | 4 | 5 | 6 | 7 | 8 | 9 | 10 | 11 | 12 |
| 15410 | Среднеахтубинский муниципальный район | п.Киляковка | строительство газопровода-ввода | ООО "Газпром газораспределение Волгоград" | 34-25-505-57020 | ул.Полевая, д.26 | | | | август | 2025 |
| 15411 | Среднеахтубинский муниципальный район | п.Киляковка | строительство газопровода-ввода | ООО "Газпром газораспределение Волгоград" | 34-21-505-82261 | ул.Полевая, д.27 | | | | июнь | 2022 |
| 15412 | Среднеахтубинский муниципальный район | п.Киляковка | строительство газопровода-ввода | ООО "Газпром газораспределение Волгоград" | 34-22-505-90442 | ул.Полевая, д.32 | | | | декабрь | 2023 |
| 15413 | Среднеахтубинский муниципальный район | п.Киляковка | строительство газопровода-ввода | ООО "Газпром газораспределение Волгоград" | 34-22-505-70554 | ул.Пригорная, д.13 | | | | ноябрь | 2023 |
| 15414 | Среднеахтубинский муниципальный район | п.Киляковка | строительство газопровода-ввода | ООО "Газпром газораспределение Волгоград" | 34-22-505-90443 | ул.Пригорная, д.16 | | | | май | 2023 |
| 15415 | Среднеахтубинский муниципальный район | п.Киляковка | строительство газопровода-ввода | ООО "Газпром газораспределение Волгоград" | 34-24-505-61341 | ул.Пригорная, д.25а | | | | июль | 2023 |
| 15416 | Среднеахтубинский муниципальный район | п.Киляковка | врезка на участке заявителя (нулевая врезка) | ООО "Газпром газораспределение Волгоград" | 34-25-505-57019 | ул.Пригорная, д.3а | | | | июль | 2025 |
| 15417 | Среднеахтубинский муниципальный район | п.Киляковка | строительство газопровода-ввода | ООО "Газпром газораспределение Волгоград" | 34-21-505-84133 | ул.Пригорная, д.47б | | | | август | 2023 |
| 15418 | Среднеахтубинский муниципальный район | п.Киляковка | строительство газопровода-ввода | ООО "Газпром газораспределение Волгоград" | 34-22-505-70556 | ул.Пригорная, д.5 | | | | август | 2024 |
| 15419 | Среднеахтубинский муниципальный район | п.Киляковка | строительство газопровода-ввода | ООО "Газпром газораспределение Волгоград" | 34-22-505-70553 | ул.Пригорная, д.7 | | | | декабрь | 2023 |
| 15420 | Среднеахтубинский муниципальный район | п.Киляковка | строительство газопровода-ввода | ООО "Газпром газораспределение Волгоград" | 34-22-505-90450 | ул.Пригорная, д.8 | | | | октябрь | 2023 |

| № п/п | Муниципальное образование | Наименование населенного пункта | Мероприятия, необходимые для подключения или создания технической возможности подключения домовладений, за исключением домовладений, расположенных в границах территории садоводства | Наименование газораспределительной организации | Код объекта строительства | Адрес домовладения (домовладений), за исключением домовладения (домовладений), расположенного в границах территории садоводства, для которого реализуются мероприятия, необходимые для подключения (улица, номер домовладения) | Адрес домовладения (домовладений), за исключением домовладения (домовладений), расположенного в границах территории садоводства, для которого реализуются мероприятия, необходимые для создания технической возможности его подключения (улица, номер домовладения) | Общее количество домовладений, за исключением домовладений, расположенных в границах территории садоводства, для которых реализуются мероприятия, необходимые для подключения | Общее количество домовладений, за исключением домовладений, расположенных в границах территории садоводства, для которых реализуются мероприятия, необходимые для создания технической возможности их подключения | Срок догазификации | |
|---|---|---|---|---|---|---|---|---|---|---|---|
| | | | | | | | | | | месяц | год |
| 1 | 2 | 3 | 4 | 5 | 6 | 7 | 8 | 9 | 10 | 11 | 12 |
| 15421 | Среднеахтубинский муниципальный район | п.Киляковка | строительство газопровода-ввода | ООО "Газпром газораспределение Волгоград" | 34-22-505-90444 | ул.Приканальная, д.1б | | | | октябрь | 2023 |
| 15422 | Среднеахтубинский муниципальный район | п.Киляковка | врезка на участке заявителя (нулевая врезка) | ООО "Газпром газораспределение Волгоград" | 34-23-505-67109 | ул.Приканальная, д.8 | | | | октябрь | 2023 |
| 15423 | Среднеахтубинский муниципальный район | п.Киляковка | врезка на участке заявителя (нулевая врезка) | ООО "Газпром газораспределение Волгоград" | 34-25-505-58923 | ул.Приозерная, д.4а | | | | март | 2025 |
| 15424 | Среднеахтубинский муниципальный район | п.Киляковка | строительство газопровода-ввода | ООО "Газпром газораспределение Волгоград" | 34-25-505-58922 | ул.Садовая, д.2 | | | | июнь | 2025 |
| 15425 | Среднеахтубинский муниципальный район | п.Киляковка | строительство газопровода-ввода | ООО "Газпром газораспределение Волгоград" | 34-21-505-81754 | ул.Садовая, д.5а | | | | май | 2023 |
| 15426 | Среднеахтубинский муниципальный район | п.Киляковка | строительство газопровода-ввода | ООО "Газпром газораспределение Волгоград" | 34-21-505-81752 | ул.Тракторозаводская 4-я, д.8 | | | | июль | 2023 |
| 15427 | Среднеахтубинский муниципальный район | п.Киляковка | строительство газопровода-ввода | ООО "Газпром газораспределение Волгоград" | 34-25-505-57018 | ул.Тракторозаводская 7, д.3б/4 | | | | июнь | 2025 |
| 15428 | Среднеахтубинский муниципальный район | п.Киляковка | врезка на участке заявителя (нулевая врезка) | ООО "Газпром газораспределение Волгоград" | 34-25-505-57984 | ул.Тракторозаводская, д.4 | | | | июнь | 2025 |
| 15429 | Среднеахтубинский муниципальный район | п.Киляковка | строительство газопровода-ввода | ООО "Газпром газораспределение Волгоград" | 34-21-505-79022 | ул.Тракторозаводская, д.4/5 | | | | август | 2022 |
| 15430 | Среднеахтубинский муниципальный район | п.Киляковка | врезка на участке заявителя (нулевая врезка) | ООО "Газпром газораспределение Волгоград" | 34-23-505-69821 | ул.Тракторозаводская, д.5 | | | | август | 2023 |
| 15431 | Среднеахтубинский муниципальный район | п.Киляковка | строительство газопровода-ввода | ООО "Газпром газораспределение Волгоград" | 34-21-505-82262 | ул.Тупиковая, д.1 | | | | май | 2022 |

| № п/п | Муниципальное образование | Наименование населенного пункта | Мероприятия, необходимые для подключения или создания технической возможности подключения домовладений, за исключением домовладений, расположенных в границах территории садоводства | Наименование газораспределительной организации | Код объекта строительства | Адрес домовладения (домовладений), за исключением домовладения (домовладений), расположенного в границах территории садоводства, для которого реализуются мероприятия, необходимые для подключения (улица, номер домовладения) | Адрес домовладения (домовладений), за исключением домовладения (домовладений), расположенного в границах территории садоводства, для которого реализуются мероприятия, необходимые для создания технической возможности его подключения (улица, номер домовладения) | Общее количество домовладений, за исключением домовладений, расположенных в границах территории садоводства, для которых реализуются мероприятия, необходимые для подключения | Общее количество домовладений, за исключением домовладений, расположенных в границах территории садоводства, для которых реализуются мероприятия, необходимые для создания технической возможности их подключения | Срок догазификации | |
|---|---|---|---|---|---|---|---|---|---|---|---|
| | | | | | | | | | | месяц | год |
| 1 | 2 | 3 | 4 | 5 | 6 | 7 | 8 | 9 | 10 | 11 | 12 |
| 15432 | Среднеахтубинский муниципальный район | п.Киляковка | строительство газопровода-ввода | ООО "Газпром газораспределение Волгоград" | 34-24-505-61342 | ул.Тупиковая, д.1/3 | | | | октябрь | 2024 |
| 15433 | Среднеахтубинский муниципальный район | п.Киляковка | строительство газопровода-ввода | ООО "Газпром газораспределение Волгоград" | 34-24-505-65135 | ул.Центральная, д.10е | | | | декабрь | 2022 |
| 15434 | Среднеахтубинский муниципальный район | п.Киляковка | строительство газопровода-ввода | ООО "Газпром газораспределение Волгоград" | 34-24-505-65134 | ул.Центральная, д.1е | | | | май | 2025 |
| 15435 | Среднеахтубинский муниципальный район | п.Киляковка | строительство газопровода-ввода | ООО "Газпром газораспределение Волгоград" | 34-24-505-60679 | ул.Центральная, д.2 | | | | февраль | 2025 |
| 15436 | Среднеахтубинский муниципальный район | п.Киляковка | строительство газопровода-ввода | ООО "Газпром газораспределение Волгоград" | 34-21-505-81753 | ул.Центральная, д.2/1 | | | | март | 2023 |
| 15437 | Среднеахтубинский муниципальный район | п.Киляковка | строительство газопровода-ввода | ООО "Газпром газораспределение Волгоград" | 34-24-505-68989 | ул.Центральная, д.2/1 а | | | | июль | 2028 |
| 15438 | Среднеахтубинский муниципальный район | п.Киляковка | врезка на участке заявителя (нулевая врезка) | ООО "Газпром газораспределение Волгоград" | 34-22-505-77428 | ул.Центральная, д.21 | | | | декабрь | 2023 |
| 15439 | Среднеахтубинский муниципальный район | п.Киляковка | строительство газопровода-ввода | ООО "Газпром газораспределение Волгоград" | 34-25-505-58921 | ул.Центральная, д.26в | | | | июнь | 2025 |
| 15440 | Среднеахтубинский муниципальный район | п.Киляковка | строительство газопровода-ввода | ООО "Газпром газораспределение Волгоград" | 34-22-505-70552 | ул.Центральная, д.2в | | | | декабрь | 2023 |
| 15441 | Среднеахтубинский муниципальный район | п.Киляковка | врезка на участке заявителя (нулевая врезка) | ООО "Газпром газораспределение Волгоград" | 34-23-505-67108 | ул.Центральная, д.с кад.№ 34:28:070002:1993 | | | | август | 2023 |
| 15442 | Среднеахтубинский муниципальный район | п.Киляковка | строительство газопровода-ввода | ООО "Газпром газораспределение Волгоград" | 34-21-505-81388 | ул.Центральная, д.40 | | | | декабрь | 2022 |

| № п/п | Муниципальное образование | Наименование населенного пункта | Мероприятия, необходимые для подключения или создания технической возможности подключения домовладений, за исключением домовладений, расположенных в границах территории садоводства | Наименование газораспределительной организации | Код объекта строительства | Адрес домовладения (домовладений), за исключением домовладения (домовладений), расположенного в границах территории садоводства, для которого реализуются мероприятия, необходимые для подключения (улица, номер домовладения) | Адрес домовладения (домовладений), за исключением домовладения (домовладений), расположенного в границах территории садоводства, для которого реализуются мероприятия, необходимые для создания технической возможности его подключения (улица, номер домовладения) | Общее количество домовладений, за исключением домовладений, расположенных в границах территории садоводства, для которых реализуются мероприятия, необходимые для подключения | Общее количество домовладений, за исключением домовладений, расположенных в границах территории садоводства, для которых реализуются мероприятия, необходимые для создания технической возможности их подключения | Срок догазификации | |
|---|---|---|---|---|---|---|---|---|---|---|---|
| | | | | | | | | | | месяц | год |
| 1 | 2 | 3 | 4 | 5 | 6 | 7 | 8 | 9 | 10 | 11 | 12 |
| 15443 | Среднеахтубинский муниципальный район | п.Киляковка | строительство газопровода-ввода | ООО "Газпром газораспределение Волгоград" | 34-21-505-80886 | ул.Центральная, д.40а | | | | сентябрь | 2023 |
| 15444 | Среднеахтубинский муниципальный район | п.Киляковка | строительство газопровода-ввода | ООО "Газпром газораспределение Волгоград" | 34-21-505-82265 | ул.Центральная, д.56 | | | | апрель | 2022 |
| 15445 | Среднеахтубинский муниципальный район | п.Киляковка | строительство газопровода-ввода | ООО "Газпром газораспределение Волгоград" | 34-21-505-80050 | ул.Центральная, д.57 | | | | декабрь | 2023 |
| 15446 | Среднеахтубинский муниципальный район | п.Киляковка | строительство газопровода-ввода | ООО "Газпром газораспределение Волгоград" | 34-25-505-57017 | ул.Центральная, д.61 | | | | август | 2025 |
| 15447 | Среднеахтубинский муниципальный район | п.Киляковка | Врезка на участке заявителя (нулевая врезка) | ООО "АхтубаГазпроект" | 34-21-001-277 | ул.Заводская, д.9е | | 1 | | декабрь | 2022 |
| 15448 | Среднеахтубинский муниципальный район | п.Кировец | строительство газопровода-ввода | ООО "Газпром газораспределение Волгоград" | 34-24-505-61359 | пер.Тихий, д.1 | | 92 | | апрель | 2028 |
| 15449 | Среднеахтубинский муниципальный район | п.Кировец | строительство газопровода-ввода | ООО "Газпром газораспределение Волгоград" | 34-21-505-81767 | пер.Тихий, д.3 | | | | декабрь | 2023 |
| 15450 | Среднеахтубинский муниципальный район | п.Кировец | строительство газопровода-ввода | ООО "Газпром газораспределение Волгоград" | 34-21-505-84303 | ул.Дорожная, д.16 | | | | декабрь | 2022 |
| 15451 | Среднеахтубинский муниципальный район | п.Кировец | строительство газопровода-ввода | ООО "Газпром газораспределение Волгоград" | 34-24-505-67106 | ул.Дорожная, д.4 | | | | октябрь | 2024 |
| 15452 | Среднеахтубинский муниципальный район | п.Кировец | строительство газопровода-ввода | ООО "Газпром газораспределение Волгоград" | 34-25-505-58920 | ул.Дорожная, д.8 | | | | май | 2025 |
| 15453 | Среднеахтубинский муниципальный район | п.Кировец | строительство газопровода-ввода | ООО "Газпром газораспределение Волгоград" | 34-25-505-58919 | ул.Дружбы, д.1 | | | | июнь | 2025 |

| № п/п | Муниципальное образование | Наименование населенного пункта | Мероприятия, необходимые для подключения или создания технической возможности подключения домовладений, за исключением домовладений, расположенных в границах территории садоводства | Наименование газораспределительной организации | Код объекта строительства | Адрес домовладения (домовладений), за исключением домовладения (домовладений), расположенного в границах территории садоводства, для которого реализуются мероприятия, необходимые для подключения (улица, номер домовладения) | Адрес домовладения (домовладений), за исключением домовладения (домовладений), расположенного в границах территории садоводства, для которого реализуются мероприятия, необходимые для создания технической возможности его подключения (улица, номер домовладения) | Общее количество домовладений, за исключением домовладений, расположенных в границах территории садоводства, для которых реализуются мероприятия, необходимые для подключения | Общее количество домовладений, за исключением домовладений, расположенных в границах территории садоводства, для которых реализуются мероприятия, необходимые для создания технической возможности их подключения | Срок догазификации | |
|---|---|---|---|---|---|---|---|---|---|---|---|
| | | | | | | | | | | месяц | год |
| 1 | 2 | 3 | 4 | 5 | 6 | 7 | 8 | 9 | 10 | 11 | 12 |
| 15454 | Среднеахтубинский муниципальный район | п.Кировец | строительство газопровода-ввода | ООО "Газпром газораспределение Волгоград" | 34-24-505-70160 | ул.Дружбы, д.30 | | | | июнь | 2024 |
| 15455 | Среднеахтубинский муниципальный район | п.Кировец | строительство газопровода-ввода | ООО "Газпром газораспределение Волгоград" | 34-26-505-57016 | ул.Дружбы, д.7 | | | | январь | 2026 |
| 15456 | Среднеахтубинский муниципальный район | п.Кировец | строительство газопровода-ввода | ООО "Газпром газораспределение Волгоград" | 34-25-505-58918 | ул.Зеленая, д.4г | | | | август | 2025 |
| 15457 | Среднеахтубинский муниципальный район | п.Кировец | строительство распределительного газопровода | ООО "Газпром газораспределение Волгоград" | 34-22-505-67098 | ул.Коммунистическая, д.10 | | | | май | 2023 |
| 15458 | Среднеахтубинский муниципальный район | п.Кировец | строительство распределительного газопровода | ООО "Газпром газораспределение Волгоград" | 34-22-505-71290 | ул.Коммунистическая, д.13 | | | | ноябрь | 2023 |
| 15459 | Среднеахтубинский муниципальный район | п.Кировец | строительство распределительного газопровода | ООО "Газпром газораспределение Волгоград" | 34-21-505-67089 | ул.Коммунистическая, д.14 | | | | июль | 2022 |
| 15460 | Среднеахтубинский муниципальный район | п.Кировец | строительство распределительного газопровода | ООО "Газпром газораспределение Волгоград" | 34-21-505-67088 | ул.Коммунистическая, д.15 | | | | июль | 2022 |
| 15461 | Среднеахтубинский муниципальный район | п.Кировец | строительство распределительного газопровода | ООО "Газпром газораспределение Волгоград" | 34-22-505-71294 | ул.Коммунистическая, д.19 | | | | октябрь | 2023 |
| 15462 | Среднеахтубинский муниципальный район | п.Кировец | строительство распределительного газопровода | ООО "Газпром газораспределение Волгоград" | 34-22-505-72882 | ул.Коммунистическая, д.20 | | | | июль | 2022 |
| 15463 | Среднеахтубинский муниципальный район | п.Кировец | строительство распределительного газопровода | ООО "Газпром газораспределение Волгоград" | 34-22-505-77363 | ул.Коммунистическая, д.21 | | | | сентябрь | 2023 |
| 15464 | Среднеахтубинский муниципальный район | п.Кировец | строительство распределительного газопровода | ООО "Газпром газораспределение Волгоград" | 34-22-505-72884 | ул.Коммунистическая, д.22 | | | | июль | 2022 |

| № п/п | Муниципальное образование | Наименование населенного пункта | Мероприятия, необходимые для подключения или создания технической возможности подключения домовладений, за исключением домовладений, расположенных в границах территории садоводства | Наименование газораспределительной организации | Код объекта строительства | Адрес домовладения (домовладений), за исключением домовладения (домовладений), расположенного в границах территории садоводства, для которого реализуются мероприятия, необходимые для подключения (улица, номер домовладения) | Адрес домовладения (домовладений), за исключением домовладения (домовладений), расположенного в границах территории садоводства, для которого реализуются мероприятия, необходимые для создания технической возможности его подключения (улица, номер домовладения) | Общее количество домовладений, за исключением домовладений, расположенных в границах территории садоводства, для которых реализуются мероприятия, необходимые для подключения | Общее количество домовладений, за исключением домовладений, расположенных в границах территории садоводства, для которых реализуются мероприятия, необходимые для создания технической возможности их подключения | Срок догазификации | |
|---|---|---|---|---|---|---|---|---|---|---|---|
| | | | | | | | | | | месяц | год |
| 1 | 2 | 3 | 4 | 5 | 6 | 7 | 8 | 9 | 10 | 11 | 12 |
| 15465 | Среднеахтубинский муниципальный район | п.Кировец | строительство распределительного газопровода | ООО "Газпром газораспределение Волгоград" | 34-22-505-67097 | ул.Коммунистическая, д.23 | | | | март | 2023 |
| 15466 | Среднеахтубинский муниципальный район | п.Кировец | строительство распределительного газопровода | ООО "Газпром газораспределение Волгоград" | 34-22-505-78202 | ул.Коммунистическая, д.24 | | | | ноябрь | 2023 |
| 15467 | Среднеахтубинский муниципальный район | п.Кировец | строительство распределительного газопровода | ООО "Газпром газораспределение Волгоград" | 34-22-505-77366 | ул.Коммунистическая, д.25 | | | | июль | 2022 |
| 15468 | Среднеахтубинский муниципальный район | п.Кировец | строительство распределительного газопровода | ООО "Газпром газораспределение Волгоград" | 34-22-505-67103 | ул.Коммунистическая, д.26 | | | | декабрь | 2023 |
| 15469 | Среднеахтубинский муниципальный район | п.Кировец | строительство распределительного газопровода | ООО "Газпром газораспределение Волгоград" | 34-22-505-77364 | ул.Коммунистическая, д.27 | | | | июль | 2022 |
| 15470 | Среднеахтубинский муниципальный район | п.Кировец | строительство распределительного газопровода | ООО "Газпром газораспределение Волгоград" | 34-22-505-67102 | ул.Коммунистическая, д.28 | | | | декабрь | 2023 |
| 15471 | Среднеахтубинский муниципальный район | п.Кировец | строительство распределительного газопровода | ООО "Газпром газораспределение Волгоград" | 34-22-505-77365 | ул.Коммунистическая, д.29 | | | | июль | 2022 |
| 15472 | Среднеахтубинский муниципальный район | п.Кировец | строительство распределительного газопровода | ООО "Газпром газораспределение Волгоград" | 34-22-505-78204 | ул.Коммунистическая, д.3 | | | | июль | 2023 |
| 15473 | Среднеахтубинский муниципальный район | п.Кировец | строительство распределительного газопровода | ООО "Газпром газораспределение Волгоград" | 34-21-505-67087 | ул.Коммунистическая, д.30 | | | | июль | 2022 |
| 15474 | Среднеахтубинский муниципальный район | п.Кировец | строительство распределительного газопровода | ООО "Газпром газораспределение Волгоград" | 34-22-505-78203 | ул.Коммунистическая, д.31 | | | | июль | 2022 |
| 15475 | Среднеахтубинский муниципальный район | п.Кировец | строительство распределительного газопровода | ООО "Газпром газораспределение Волгоград" | 34-22-505-69784 | ул.Коммунистическая, д.32 | | | | июль | 2022 |

| № п/п | Муниципальное образование | Наименование населенного пункта | Мероприятия, необходимые для подключения или создания технической возможности подключения домовладений, за исключением домовладений, расположенных в границах территории садоводства | Наименование газораспределительной организации | Код объекта строительства | Адрес домовладения (домовладений), за исключением домовладения (домовладений), расположенного в границах территории садоводства, для которого реализуются мероприятия, необходимые для подключения (улица, номер домовладения) | Адрес домовладения (домовладений), за исключением домовладения (домовладений), расположенного в границах территории садоводства, для которого реализуются мероприятия, необходимые для создания технической возможности его подключения (улица, номер домовладения) | Общее количество домовладений, за исключением домовладений, расположенных в границах территории садоводства, для которых реализуются мероприятия, необходимые для подключения | Общее количество домовладений, за исключением домовладений, расположенных в границах территории садоводства, для которых реализуются мероприятия, необходимые для создания технической возможности их подключения | Срок догазификации | |
|---|---|---|---|---|---|---|---|---|---|---|---|
| | | | | | | | | | | месяц | год |
| 1 | 2 | 3 | 4 | 5 | 6 | 7 | 8 | 9 | 10 | 11 | 12 |
| 15476 | Среднеахтубинский муниципальный район | п.Кировец | строительство распределительного газопровода | ООО "Газпром газораспределение Волгоград" | 34-21-505-67086 | ул.Коммунистическая, д.33 | | | | июль | 2022 |
| 15477 | Среднеахтубинский муниципальный район | п.Кировец | строительство распределительного газопровода | ООО "Газпром газораспределение Волгоград" | 34-21-505-67085 | ул.Коммунистическая, д.35 | | | | июль | 2022 |
| 15478 | Среднеахтубинский муниципальный район | п.Кировец | строительство распределительного газопровода | ООО "Газпром газораспределение Волгоград" | 34-21-505-67084 | ул.Коммунистическая, д.36 | | | | июль | 2022 |
| 15479 | Среднеахтубинский муниципальный район | п.Кировец | строительство распределительного газопровода | ООО "Газпром газораспределение Волгоград" | 34-21-505-67083 | ул.Коммунистическая, д.37 | | | | июль | 2022 |
| 15480 | Среднеахтубинский муниципальный район | п.Кировец | строительство распределительного газопровода | ООО "Газпром газораспределение Волгоград" | 34-21-505-67082 | ул.Коммунистическая, д.38 | | | | июль | 2022 |
| 15481 | Среднеахтубинский муниципальный район | п.Кировец | строительство распределительного газопровода | ООО "Газпром газораспределение Волгоград" | 34-22-505-78205 | ул.Коммунистическая, д.4 | | | | июль | 2022 |
| 15482 | Среднеахтубинский муниципальный район | п.Кировец | строительство газопровода-ввода | ООО "Газпром газораспределение Волгоград" | 34-21-505-81768 | ул.Коммунистическая, д.40 | | | | декабрь | 2022 |
| 15483 | Среднеахтубинский муниципальный район | п.Кировец | строительство газопровода-ввода | ООО "Газпром газораспределение Волгоград" | 34-21-505-80897 | ул.Коммунистическая, д.42 | | | | сентябрь | 2023 |
| 15484 | Среднеахтубинский муниципальный район | п.Кировец | строительство распределительного газопровода | ООО "Газпром газораспределение Волгоград" | 34-22-505-72885 | ул.Коммунистическая, д.5 | | | | июль | 2022 |
| 15485 | Среднеахтубинский муниципальный район | п.Кировец | строительство распределительного газопровода | ООО "Газпром газораспределение Волгоград" | 34-22-505-67081 | ул.Коммунистическая, д.6 | | | | июль | 2022 |
| 15486 | Среднеахтубинский муниципальный район | п.Кировец | строительство газопровода-ввода | ООО "Газпром газораспределение Волгоград" | 34-22-505-90452 | ул.Коммунистическая, д.63 | | | | сентябрь | 2023 |

| № п/п | Муниципальное образование | Наименование населенного пункта | Мероприятия, необходимые для подключения или создания технической возможности подключения домовладений, за исключением домовладений, расположенных в границах территории садоводства | Наименование газораспределительной организации | Код объекта строительства | Адрес домовладения (домовладений), за исключением домовладения (домовладений), расположенного в границах территории садоводства, для которого реализуются мероприятия, необходимые для подключения (улица, номер домовладения) | Адрес домовладения (домовладений), за исключением домовладения (домовладений), расположенного в границах территории садоводства, для которого реализуются мероприятия, необходимые для создания технической возможности его подключения (улица, номер домовладения) | Общее количество домовладений, за исключением домовладений, расположенных в границах территории садоводства, для которых реализуются мероприятия, необходимые для подключения | Общее количество домовладений, за исключением домовладений, расположенных в границах территории садоводства, для которых реализуются мероприятия, необходимые для создания технической возможности их подключения | Срок догазификации | |
|---|---|---|---|---|---|---|---|---|---|---|---|
| | | | | | | | | | | месяц | год |
| 1 | 2 | 3 | 4 | 5 | 6 | 7 | 8 | 9 | 10 | 11 | 12 |
| 15487 | Среднеахтубинский муниципальный район | п.Кировец | строительство распределительного газопровода | ООО "Газпром газораспределение Волгоград" | 34-22-505-72883 | ул.Коммунистическая, д.7 | | | | июль | 2022 |
| 15488 | Среднеахтубинский муниципальный район | п.Кировец | строительство распределительного газопровода | ООО "Газпром газораспределение Волгоград" | 34-21-505-67080 | ул.Коммунистическая, д.7а | | | | июль | 2022 |
| 15489 | Среднеахтубинский муниципальный район | п.Кировец | строительство распределительного газопровода | ООО "Газпром газораспределение Волгоград" | 34-22-505-67079 | ул.Коммунистическая, д.8 | | | | июль | 2022 |
| 15490 | Среднеахтубинский муниципальный район | п.Кировец | строительство распределительного газопровода | ООО "Газпром газораспределение Волгоград" | 34-21-505-67078 | ул.Коммунистическая, д.9 | | | | июль | 2022 |
| 15491 | Среднеахтубинский муниципальный район | п.Кировец | строительство газопровода-ввода | ООО "Газпром газораспределение Волгоград" | 34-24-505-60696 | ул.Ленина, д.11 | | | | январь | 2025 |
| 15492 | Среднеахтубинский муниципальный район | п.Кировец | врезка на участке заявителя (нулевая врезка) | ООО "Газпром газораспределение Волгоград" | 34-24-505-67104 | ул.Ленина, д.30 | | | | май | 2028 |
| 15493 | Среднеахтубинский муниципальный район | п.Кировец | врезка на участке заявителя (нулевая врезка) | ООО "Газпром газораспределение Волгоград" | 34-23-505-67099 | ул.Ленина, д.43 | | | | июль | 2023 |
| 15494 | Среднеахтубинский муниципальный район | п.Кировец | строительство газопровода-ввода | ООО "Газпром газораспределение Волгоград" | 34-21-505-79059 | ул.Ленина, д.51 | | | | июль | 2022 |
| 15495 | Среднеахтубинский муниципальный район | п.Кировец | строительство газопровода-ввода | ООО "Газпром газораспределение Волгоград" | 34-21-505-80898 | ул.Ленина, д.61 | | | | октябрь | 2023 |
| 15496 | Среднеахтубинский муниципальный район | п.Кировец | строительство газопровода-ввода | ООО "Газпром газораспределение Волгоград" | 34-21-505-79056 | ул.Ленина, д.63 | | | | сентябрь | 2023 |
| 15497 | Среднеахтубинский муниципальный район | п.Кировец | строительство газопровода-ввода | ООО "Газпром газораспределение Волгоград" | 34-21-505-82281 | ул.Ленина, д.72 | | | | май | 2022 |

| № п/п | Муниципальное образование | Наименование населенного пункта | Мероприятия, необходимые для подключения или создания технической возможности подключения домовладений, за исключением домовладений, расположенных в границах территории садоводства | Наименование газораспределительной организации | Код объекта строительства | Адрес домовладения (домовладений), за исключением домовладения (домовладений), расположенного в границах территории садоводства, для которого реализуются мероприятия, необходимые для подключения (улица, номер домовладения) | Адрес домовладения (домовладений), за исключением домовладения (домовладений), расположенного в границах территории садоводства, для которого реализуются мероприятия, необходимые для создания технической возможности его подключения (улица, номер домовладения) | Общее количество домовладений, за исключением домовладений, расположенных в границах территории садоводства, для которых реализуются мероприятия, необходимые для подключения | Общее количество домовладений, за исключением домовладений, расположенных в границах территории садоводства, для которых реализуются мероприятия, необходимые для создания технической возможности их подключения | Срок догазификации | |
|---|---|---|---|---|---|---|---|---|---|---|---|
| | | | | | | | | | | месяц | год |
| 1 | 2 | 3 | 4 | 5 | 6 | 7 | 8 | 9 | 10 | 11 | 12 |
| 15498 | Среднеахтубинский муниципальный район | п.Кировец | строительство газопровода-ввода | ООО "Газпром газораспределение Волгоград" | 34-21-505-79061 | ул.Ленина, д.75а | | | | июль | 2022 |
| 15499 | Среднеахтубинский муниципальный район | п.Кировец | строительство газопровода-ввода | ООО "Газпром газораспределение Волгоград" | 34-21-505-79057 | ул.Ленина, д.77 | | | | сентябрь | 2023 |
| 15500 | Среднеахтубинский муниципальный район | п.Кировец | строительство газопровода-ввода | ООО "Газпром газораспределение Волгоград" | 34-21-505-84250 | ул.Ленина, д.88 | | | | февраль | 2022 |
| 15501 | Среднеахтубинский муниципальный район | п.Кировец | строительство распределительного газопровода | ООО "Газпром газораспределение Волгоград" | 34-22-505-67096 | ул.Матросова, д.1 | | | | декабрь | 2022 |
| 15502 | Среднеахтубинский муниципальный район | п.Кировец | строительство распределительного газопровода | ООО "Газпром газораспределение Волгоград" | 34-24-505-69512 | ул.Матросова, д.11 | | | | ноябрь | 2024 |
| 15503 | Среднеахтубинский муниципальный район | п.Кировец | строительство распределительного газопровода | ООО "Газпром газораспределение Волгоград" | 34-22-505-67101 | ул.Матросова, д.12 | | | | ноябрь | 2023 |
| 15504 | Среднеахтубинский муниципальный район | п.Кировец | строительство распределительного газопровода | ООО "Газпром газораспределение Волгоград" | 34-22-505-71303 | ул.Матросова, д.13 | | | | декабрь | 2022 |
| 15505 | Среднеахтубинский муниципальный район | п.Кировец | строительство распределительного газопровода | ООО "Газпром газораспределение Волгоград" | 34-22-505-71299 | ул.Матросова, д.14 | | | | декабрь | 2022 |
| 15506 | Среднеахтубинский муниципальный район | п.Кировец | строительство распределительного газопровода | ООО "Газпром газораспределение Волгоград" | 34-23-505-67107 | ул.Матросова, д.18 | | | | март | 2025 |
| 15507 | Среднеахтубинский муниципальный район | п.Кировец | строительство распределительного газопровода | ООО "Газпром газораспределение Волгоград" | 34-22-505-71302 | ул.Матросова, д.2 | | | | декабрь | 2022 |
| 15508 | Среднеахтубинский муниципальный район | п.Кировец | строительство распределительного газопровода | ООО "Газпром газораспределение Волгоград" | 34-22-505-67100 | ул.Матросова, д.25 | | | | ноябрь | 2023 |

| № п/п | Муниципальное образование | Наименование населенного пункта | Мероприятия, необходимые для подключения или создания технической возможности подключения домовладений, за исключением домовладений, расположенных в границах территории садоводства | Наименование газораспределительной организации | Код объекта строительства | Адрес домовладения (домовладений), за исключением домовладения (домовладений), расположенного в границах территории садоводства, для которого реализуются мероприятия, необходимые для подключения (улица, номер домовладения) | Адрес домовладения (домовладений), за исключением домовладения (домовладений), расположенного в границах территории садоводства, для которого реализуются мероприятия, необходимые для создания технической возможности его подключения (улица, номер домовладения) | Общее количество домовладений, за исключением домовладений, расположенных в границах территории садоводства, для которых реализуются мероприятия, необходимые для подключения | Общее количество домовладений, за исключением домовладений, расположенных в границах территории садоводства, для которых реализуются мероприятия, необходимые для создания технической возможности их подключения | Срок догазификации | |
|---|---|---|---|---|---|---|---|---|---|---|---|
| | | | | | | | | | | месяц | год |
| 1 | 2 | 3 | 4 | 5 | 6 | 7 | 8 | 9 | 10 | 11 | 12 |
| 15509 | Среднеахтубинский муниципальный район | п.Кировец | строительство распределительного газопровода | ООО "Газпром газораспределение Волгоград" | 34-22-505-67095 | ул.Матросова, д.26 | | | | декабрь | 2022 |
| 15510 | Среднеахтубинский муниципальный район | п.Кировец | строительство распределительного газопровода | ООО "Газпром газораспределение Волгоград" | 34-22-505-71298 | ул.Матросова, д.27 | | | | декабрь | 2022 |
| 15511 | Среднеахтубинский муниципальный район | п.Кировец | строительство распределительного газопровода | ООО "Газпром газораспределение Волгоград" | 34-22-505-67094 | ул.Матросова, д.29 | | | | декабрь | 2022 |
| 15512 | Среднеахтубинский муниципальный район | п.Кировец | строительство распределительного газопровода | ООО "Газпром газораспределение Волгоград" | 34-22-505-67093 | ул.Матросова, д.3 | | | | декабрь | 2022 |
| 15513 | Среднеахтубинский муниципальный район | п.Кировец | строительство распределительного газопровода | ООО "Газпром газораспределение Волгоград" | 34-24-505-69513 | ул.Матросова, д.33 | | | | февраль | 2024 |
| 15514 | Среднеахтубинский муниципальный район | п.Кировец | строительство распределительного газопровода | ООО "Газпром газораспределение Волгоград" | 34-22-505-69785 | ул.Матросова, д.34 | | | | декабрь | 2022 |
| 15515 | Среднеахтубинский муниципальный район | п.Кировец | строительство распределительного газопровода | ООО "Газпром газораспределение Волгоград" | 34-22-505-67092 | ул.Матросова, д.40 | | | | декабрь | 2022 |
| 15516 | Среднеахтубинский муниципальный район | п.Кировец | строительство распределительного газопровода | ООО "Газпром газораспределение Волгоград" | 34-22-505-67091 | ул.Матросова, д.5 | | | | декабрь | 2022 |
| 15517 | Среднеахтубинский муниципальный район | п.Кировец | строительство распределительного газопровода | ООО "Газпром газораспределение Волгоград" | 34-22-505-69786 | ул.Матросова, д.6 | | | | декабрь | 2022 |
| 15518 | Среднеахтубинский муниципальный район | п.Кировец | строительство распределительного газопровода | ООО "Газпром газораспределение Волгоград" | 34-22-505-67090 | ул.Матросова, д.7 | | | | декабрь | 2022 |
| 15519 | Среднеахтубинский муниципальный район | п.Кировец | врезка на участке заявителя (нулевая врезка) | ООО "Газпром газораспределение Волгоград" | 34-25-505-58917 | ул.Матросова, д.8 | | | | февраль | 2025 |

| № п/п | Муниципальное образование | Наименование населенного пункта | Мероприятия, необходимые для подключения или создания технической возможности подключения домовладений, за исключением домовладений, расположенных в границах территории садоводства | Наименование газораспределительной организации | Код объекта строительства | Адрес домовладения (домовладений), за исключением домовладения (домовладений), расположенного в границах территории садоводства, для которого реализуются мероприятия, необходимые для подключения (улица, номер домовладения) | Адрес домовладения (домовладений), за исключением домовладения (домовладений), расположенного в границах территории садоводства, для которого реализуются мероприятия, необходимые для создания технической возможности его подключения (улица, номер домовладения) | Общее количество домовладений, за исключением домовладений, расположенных в границах территории садоводства, для которых реализуются мероприятия, необходимые для подключения | Общее количество домовладений, за исключением домовладений, расположенных в границах территории садоводства, для которых реализуются мероприятия, необходимые для создания технической возможности их подключения | Срок догазификации | |
|---|---|---|---|---|---|---|---|---|---|---|---|
| | | | | | | | | | | месяц | год |
| 1 | 2 | 3 | 4 | 5 | 6 | 7 | 8 | 9 | 10 | 11 | 12 |
| 15520 | Среднеахтубинский муниципальный район | п.Кировец | строительство распределительного газопровода | ООО "Газпром газораспределение Волгоград" | 34-22-505-74707 | ул.Мира, д.10 | | | | май | 2022 |
| 15521 | Среднеахтубинский муниципальный район | п.Кировец | строительство газопровода-ввода | ООО "Газпром газораспределение Волгоград" | 34-24-505-61360 | ул.Мира, д.13 | | | | декабрь | 2024 |
| 15522 | Среднеахтубинский муниципальный район | п.Кировец | строительство распределительного газопровода | ООО "Газпром газораспределение Волгоград" | 34-22-505-75526 | ул.Мира, д.8 | | | | май | 2022 |
| 15523 | Среднеахтубинский муниципальный район | п.Кировец | строительство газопровода-ввода | ООО "Газпром газораспределение Волгоград" | 34-21-505-84289 | ул.Новосельская, д.1 | | | | декабрь | 2022 |
| 15524 | Среднеахтубинский муниципальный район | п.Кировец | строительство газопровода-ввода | ООО "Газпром газораспределение Волгоград" | 34-21-505-79055 | ул.Новосельская, д.13 | | | | сентябрь | 2023 |
| 15525 | Среднеахтубинский муниципальный район | п.Кировец | строительство газопровода-ввода | ООО "Газпром газораспределение Волгоград" | 34-21-505-79058 | ул.Новосельская, д.18 | | | | август | 2022 |
| 15526 | Среднеахтубинский муниципальный район | п.Кировец | строительство распределительного газопровода | ООО "Газпром газораспределение Волгоград" | 34-22-505-71291 | ул.Песчаная, д.10 | | | | декабрь | 2022 |
| 15527 | Среднеахтубинский муниципальный район | п.Кировец | строительство распределительного газопровода | ООО "Газпром газораспределение Волгоград" | 34-22-505-71300 | ул.Песчаная, д.11 | | | | декабрь | 2022 |
| 15528 | Среднеахтубинский муниципальный район | п.Кировец | строительство распределительного газопровода | ООО "Газпром газораспределение Волгоград" | 34-22-505-71293 | ул.Песчаная, д.14 | | | | декабрь | 2022 |
| 15529 | Среднеахтубинский муниципальный район | п.Кировец | строительство распределительного газопровода | ООО "Газпром газораспределение Волгоград" | 34-22-505-71295 | ул.Песчаная, д.15 | | | | декабрь | 2022 |
| 15530 | Среднеахтубинский муниципальный район | п.Кировец | строительство распределительного газопровода | ООО "Газпром газораспределение Волгоград" | 34-22-505-71297 | ул.Песчаная, д.16 | | | | декабрь | 2022 |

| № п/п | Муниципальное образование | Наименование населенного пункта | Мероприятия, необходимые для подключения или создания технической возможности подключения домовладений, за исключением домовладений, расположенных в границах территории садоводства | Наименование газораспределительной организации | Код объекта строительства | Адрес домовладения (домовладений), за исключением домовладения (домовладений), расположенного в границах территории садоводства, для которого реализуются мероприятия, необходимые для подключения (улица, номер домовладения) | Адрес домовладения (домовладений), за исключением домовладения (домовладений), расположенного в границах территории садоводства, для которого реализуются мероприятия, необходимые для создания технической возможности его подключения (улица, номер домовладения) | Общее количество домовладений, за исключением домовладений, расположенных в границах территории садоводства, для которых реализуются мероприятия, необходимые для подключения | Общее количество домовладений, за исключением домовладений, расположенных в границах территории садоводства, для которых реализуются мероприятия, необходимые для создания технической возможности их подключения | Срок догазификации | |
|---|---|---|---|---|---|---|---|---|---|---|---|
| | | | | | | | | | | месяц | год |
| 1 | 2 | 3 | 4 | 5 | 6 | 7 | 8 | 9 | 10 | 11 | 12 |
| 15531 | Среднеахтубинский муниципальный район | п.Кировец | строительство распределительного газопровода | ООО "Газпром газораспределение Волгоград" | 34-22-505-71301 | ул.Песчаная, д.23 | | | | декабрь | 2022 |
| 15532 | Среднеахтубинский муниципальный район | п.Кировец | строительство распределительного газопровода | ООО "Газпром газораспределение Волгоград" | 34-22-505-71296 | ул.Песчаная, д.25 | | | | декабрь | 2022 |
| 15533 | Среднеахтубинский муниципальный район | п.Кировец | строительство распределительного газопровода | ООО "Газпром газораспределение Волгоград" | 34-22-505-71292 | ул.Песчаная, д.26 | | | | декабрь | 2022 |
| 15534 | Среднеахтубинский муниципальный район | п.Кировец | строительство распределительного газопровода | ООО "Газпром газораспределение Волгоград" | 34-22-505-71289 | ул.Песчаная, д.8 | | | | октябрь | 2023 |
| 15535 | Среднеахтубинский муниципальный район | п.Кировец | врезка на участке заявителя (нулевая врезка) | ООО "Газпром газораспределение Волгоград" | 34-24-505-67105 | ул.Терешковой, д.10 | | | | март | 2025 |
| 15536 | Среднеахтубинский муниципальный район | п.Кировец | строительство газопровода-ввода | ООО "Газпром газораспределение Волгоград" | 34-21-505-84255 | ул.Терешковой, д.22 | | | | февраль | 2022 |
| 15537 | Среднеахтубинский муниципальный район | п.Кировец | строительство газопровода-ввода | ООО "Газпром газораспределение Волгоград" | 34-23-505-70161 | ул.Терешковой, д.3 | | | | февраль | 2024 |
| 15538 | Среднеахтубинский муниципальный район | п.Кировец | строительство газопровода-ввода | ООО "Газпром газораспределение Волгоград" | 34-21-505-79060 | ул.Терешковой, д.5 | | | | июль | 2022 |
| 15539 | Среднеахтубинский муниципальный район | п.Кировец | строительство газопровода-ввода | ООО "Газпром газораспределение Волгоград" | 34-21-505-80062 | ул.Терешковой, д.7 | | | | ноябрь | 2023 |
| 15540 | Среднеахтубинский муниципальный район | п.Колхозная Ахтуба | врезка на участке заявителя (нулевая врезка) | ООО "Газпром газораспределение Волгоград" | 34-24-505-58916 | пер.Веселый, д.3 | | 90 | | декабрь | 2024 |
| 15541 | Среднеахтубинский муниципальный район | п.Колхозная Ахтуба | строительство газопровода-ввода | ООО "Газпром газораспределение Волгоград" | 34-22-505-90453 | пер.Звездный, д.16 | | | | август | 2023 |

| № п/п | Муниципальное образование | Наименование населенного пункта | Мероприятия, необходимые для подключения или создания технической возможности подключения домовладений, за исключением домовладений, расположенных в границах территории садоводства | Наименование газораспределительной организации | Код объекта строительства | Адрес домовладения (домовладений), за исключением домовладения (домовладений), расположенного в границах территории садоводства, для которого реализуются мероприятия, необходимые для подключения (улица, номер домовладения) | Адрес домовладения (домовладений), за исключением домовладения (домовладений), расположенного в границах территории садоводства, для которого реализуются мероприятия, необходимые для создания технической возможности его подключения (улица, номер домовладения) | Общее количество домовладений, за исключением домовладений, расположенных в границах территории садоводства, для которых реализуются мероприятия, необходимые для подключения | Общее количество домовладений, за исключением домовладений, расположенных в границах территории садоводства, для которых реализуются мероприятия, необходимые для создания технической возможности их подключения | Срок догазификации | |
|---|---|---|---|---|---|---|---|---|---|---|---|
| | | | | | | | | | | месяц | год |
| 1 | 2 | 3 | 4 | 5 | 6 | 7 | 8 | 9 | 10 | 11 | 12 |
| 15542 | Среднеахтубинский муниципальный район | п.Колхозная Ахтуба | строительство газопровода-ввода | ООО "Газпром газораспределение Волгоград" | 34-24-505-70150 | пер.Звездный, д.19 | | | | декабрь | 2024 |
| 15543 | Среднеахтубинский муниципальный район | п.Колхозная Ахтуба | строительство газопровода-ввода | ООО "Газпром газораспределение Волгоград" | 34-24-505-60685 | пер.Звездный, д.25 | | | | январь | 2025 |
| 15544 | Среднеахтубинский муниципальный район | п.Колхозная Ахтуба | строительство газопровода-ввода | ООО "Газпром газораспределение Волгоград" | 34-25-505-60682 | пер.Звездный, д.4 | | | | апрель | 2025 |
| 15545 | Среднеахтубинский муниципальный район | п.Колхозная Ахтуба | строительство газопровода-ввода | ООО "Газпром газораспределение Волгоград" | 34-21-505-82790 | пер.Клубный, д.3 | | | | январь | 2022 |
| 15546 | Среднеахтубинский муниципальный район | п.Колхозная Ахтуба | строительство газопровода-ввода | ООО "Газпром газораспределение Волгоград" | 34-24-505-67075 | пер.Клубный, д.6а | | | | декабрь | 2024 |
| 15547 | Среднеахтубинский муниципальный район | п.Колхозная Ахтуба | строительство газопровода-ввода | ООО "Газпром газораспределение Волгоград" | 34-21-505-84150 | пер.Клубный, д.7 | | | | февраль | 2022 |
| 15548 | Среднеахтубинский муниципальный район | п.Колхозная Ахтуба | строительство газопровода-ввода | ООО "Газпром газораспределение Волгоград" | 34-24-505-67074 | пер.Молодежный, д.3 | | | | декабрь | 2024 |
| 15549 | Среднеахтубинский муниципальный район | п.Колхозная Ахтуба | строительство газопровода-ввода | ООО "Газпром газораспределение Волгоград" | 34-21-505-82791 | пер.Новый, д.4 | | | | январь | 2022 |
| 15550 | Среднеахтубинский муниципальный район | п.Колхозная Ахтуба | строительство газопровода-ввода | ООО "Газпром газораспределение Волгоград" | 34-25-505-58915 | пер.Переулок Звездный, д.14 | | | | январь | 2025 |
| 15551 | Среднеахтубинский муниципальный район | п.Колхозная Ахтуба | строительство газопровода-ввода | ООО "Газпром газораспределение Волгоград" | 34-24-505-67073 | ул.Абрикосовая, д.2 | | | | октябрь | 2024 |
| 15552 | Среднеахтубинский муниципальный район | п.Колхозная Ахтуба | врезка на участке заявителя (нулевая врезка) | ООО "Газпром газораспределение Волгоград" | 34-25-505-58914 | ул.Абрикосовая, д.3 | | | | февраль | 2025 |

| № п/п | Муниципальное образование | Наименование населенного пункта | Мероприятия, необходимые для подключения или создания технической возможности подключения домовладений, за исключением домовладений, расположенных в границах территории садоводства | Наименование газораспределительной организации | Код объекта строительства | Адрес домовладения (домовладений), за исключением домовладения (домовладений), расположенного в границах территории садоводства, для которого реализуются мероприятия, необходимые для подключения (улица, номер домовладения) | Адрес домовладения (домовладений), за исключением домовладения (домовладений), расположенного в границах территории садоводства, для которого реализуются мероприятия, необходимые для создания технической возможности его подключения (улица, номер домовладения) | Общее количество домовладений, за исключением домовладений, расположенных в границах территории садоводства, для которых реализуются мероприятия, необходимые для подключения | Общее количество домовладений, за исключением домовладений, расположенных в границах территории садоводства, для которых реализуются мероприятия, необходимые для создания технической возможности их подключения | Срок догазификации | |
|---|---|---|---|---|---|---|---|---|---|---|---|
| | | | | | | | | | | месяц | год |
| 1 | 2 | 3 | 4 | 5 | 6 | 7 | 8 | 9 | 10 | 11 | 12 |
| 15553 | Среднеахтубинский муниципальный район | п.Колхозная Ахтуба | строительство газопровода-ввода | ООО "Газпром газораспределение Волгоград" | 34-21-505-81757 | ул.Абрикосовая, д.6 | | | | июль | 2023 |
| 15554 | Среднеахтубинский муниципальный район | п.Колхозная Ахтуба | строительство газопровода-ввода | ООО "Газпром газораспределение Волгоград" | 34-21-505-81391 | ул.Береговая, д.10 | | | | октябрь | 2023 |
| 15555 | Среднеахтубинский муниципальный район | п.Колхозная Ахтуба | врезка на участке заявителя (нулевая врезка) | ООО "Газпром газораспределение Волгоград" | 34-23-505-67066 | ул.Береговая, д.3 | | | | август | 2023 |
| 15556 | Среднеахтубинский муниципальный район | п.Колхозная Ахтуба | строительство газопровода-ввода | ООО "Газпром газораспределение Волгоград" | 34-22-505-70558 | ул.Веселая, д.19а | | | | сентябрь | 2024 |
| 15557 | Среднеахтубинский муниципальный район | п.Колхозная Ахтуба | строительство газопровода-ввода | ООО "Газпром газораспределение Волгоград" | 34-23-505-70151 | ул.Веселая, д.27 | | | | май | 2024 |
| 15558 | Среднеахтубинский муниципальный район | п.Колхозная Ахтуба | врезка на участке заявителя (нулевая врезка) | ООО "Газпром газораспределение Волгоград" | 34-22-505-73030 | ул.Веселая, д.46 | | | | декабрь | 2023 |
| 15559 | Среднеахтубинский муниципальный район | п.Колхозная Ахтуба | врезка на участке заявителя (нулевая врезка) | ООО "Газпром газораспределение Волгоград" | 34-22-505-67065 | ул.Вишневая, д.67 | | | | май | 2023 |
| 15560 | Среднеахтубинский муниципальный район | п.Колхозная Ахтуба | строительство распределительного газопровода | ООО "Газпром газораспределение Волгоград" | 34-24-505-69507 | ул.Заречная, д.11/3 | | | | апрель | 2024 |
| 15561 | Среднеахтубинский муниципальный район | п.Колхозная Ахтуба | строительство распределительного газопровода | ООО "Газпром газораспределение Волгоград" | 34-22-505-71397 | ул.Заречная, д.13/1 | | | | октябрь | 2023 |
| 15562 | Среднеахтубинский муниципальный район | п.Колхозная Ахтуба | строительство распределительного газопровода | ООО "Газпром газораспределение Волгоград" | 34-22-505-71398 | ул.Заречная, д.13/2 | | | | декабрь | 2023 |
| 15563 | Среднеахтубинский муниципальный район | п.Колхозная Ахтуба | строительство распределительного газопровода | ООО "Газпром газораспределение Волгоград" | 34-22-505-71396 | ул.Заречная, д.13/3 | | | | декабрь | 2023 |

| № п/п | Муниципальное образование | Наименование населенного пункта | Мероприятия, необходимые для подключения или создания технической возможности подключения домовладений, за исключением домовладений, расположенных в границах территории садоводства | Наименование газораспределительной организации | Код объекта строительства | Адрес домовладения (домовладений), за исключением домовладения (домовладений), расположенного в границах территории садоводства, для которого реализуются мероприятия, необходимые для подключения (улица, номер домовладения) | Адрес домовладения (домовладений), за исключением домовладения (домовладений), расположенного в границах территории садоводства, для которого реализуются мероприятия, необходимые для создания технической возможности его подключения (улица, номер домовладения) | Общее количество домовладений, за исключением домовладений, расположенных в границах территории садоводства, для которых реализуются мероприятия, необходимые для подключения | Общее количество домовладений, за исключением домовладений, расположенных в границах территории садоводства, для которых реализуются мероприятия, необходимые для создания технической возможности их подключения | Срок догазификации | |
|---|---|---|---|---|---|---|---|---|---|---|---|
| | | | | | | | | | | месяц | год |
| 1 | 2 | 3 | 4 | 5 | 6 | 7 | 8 | 9 | 10 | 11 | 12 |
| 15564 | Среднеахтубинский муниципальный район | п.Колхозная Ахтуба | строительство распределительного газопровода | ООО "Газпром газораспределение Волгоград" | 34-21-505-69826 | ул.Заречная, д.15/1 | | | | декабрь | 2023 |
| 15565 | Среднеахтубинский муниципальный район | п.Колхозная Ахтуба | строительство распределительного газопровода | ООО "Газпром газораспределение Волгоград" | 34-21-505-69825 | ул.Заречная, д.15/2 | | | | декабрь | 2023 |
| 15566 | Среднеахтубинский муниципальный район | п.Колхозная Ахтуба | строительство распределительного газопровода | ООО "Газпром газораспределение Волгоград" | 34-24-505-69506 | ул.Заречная, д.17 | | | | апрель | 2024 |
| 15567 | Среднеахтубинский муниципальный район | п.Колхозная Ахтуба | строительство распределительного газопровода | ООО "Газпром газораспределение Волгоград" | 34-22-505-69824 | ул.Заречная, д.2 | | | | декабрь | 2023 |
| 15568 | Среднеахтубинский муниципальный район | п.Колхозная Ахтуба | строительство распределительного газопровода | ООО "Газпром газораспределение Волгоград" | 34-24-505-69510 | ул.Заречная, д.3 | | | | февраль | 2024 |
| 15569 | Среднеахтубинский муниципальный район | п.Колхозная Ахтуба | строительство распределительного газопровода | ООО "Газпром газораспределение Волгоград" | 34-24-505-69503 | ул.Заречная, д.4А | | | | октябрь | 2024 |
| 15570 | Среднеахтубинский муниципальный район | п.Колхозная Ахтуба | строительство распределительного газопровода | ООО "Газпром газораспределение Волгоград" | 34-22-505-69823 | ул.Заречная, д.9 | | | | август | 2024 |
| 15571 | Среднеахтубинский муниципальный район | п.Колхозная Ахтуба | строительство распределительного газопровода | ООО "Газпром газораспределение Волгоград" | 34-24-505-69511 | ул.Заречная, д.9/3 | | | | январь | 2024 |
| 15572 | Среднеахтубинский муниципальный район | п.Колхозная Ахтуба | строительство газопровода-ввода | ООО "Газпром газораспределение Волгоград" | 34-24-505-70149 | ул.Зеленая, д.3/1 | | | | июнь | 2024 |
| 15573 | Среднеахтубинский муниципальный район | п.Колхозная Ахтуба | строительство газопровода-ввода | ООО "Газпром газораспределение Волгоград" | 34-21-505-81389 | ул.Зеленая, д.9 | | | | октябрь | 2023 |
| 15574 | Среднеахтубинский муниципальный район | п.Колхозная Ахтуба | врезка на участке заявителя (нулевая врезка) | ООО "Газпром газораспределение Волгоград" | 34-24-505-67070 | ул.Лазоревая, д.17 | | | | март | 2025 |

| № п/п | Муниципальное образование | Наименование населенного пункта | Мероприятия, необходимые для подключения или создания технической возможности подключения домовладений, за исключением домовладений, расположенных в границах территории садоводства | Наименование газораспределительной организации | Код объекта строительства | Адрес домовладения (домовладений), за исключением домовладения (домовладений), расположенного в границах территории садоводства, для которого реализуются мероприятия, необходимые для подключения (улица, номер домовладения) | Адрес домовладения (домовладений), за исключением домовладения (домовладений), расположенного в границах территории садоводства, для которого реализуются мероприятия, необходимые для создания технической возможности его подключения (улица, номер домовладения) | Общее количество домовладений, за исключением домовладений, расположенных в границах территории садоводства, для которых реализуются мероприятия, необходимые для подключения | Общее количество домовладений, за исключением домовладений, расположенных в границах территории садоводства, для которых реализуются мероприятия, необходимые для создания технической возможности их подключения | Срок догазификации | |
|---|---|---|---|---|---|---|---|---|---|---|---|
| | | | | | | | | | | месяц | год |
| 1 | 2 | 3 | 4 | 5 | 6 | 7 | 8 | 9 | 10 | 11 | 12 |
| 15575 | Среднеахтубинский муниципальный район | п.Колхозная Ахтуба | врезка на участке заявителя (нулевая врезка) | ООО "Газпром газораспределение Волгоград" | 34-24-505-61270 | ул.Лазоревая, д.22 | | | | декабрь | 2023 |
| 15576 | Среднеахтубинский муниципальный район | п.Колхозная Ахтуба | врезка на участке заявителя (нулевая врезка) | ООО "Газпром газораспределение Волгоград" | 34-22-505-71391 | ул.Лазоревая, д.5 | | | | июнь | 2023 |
| 15577 | Среднеахтубинский муниципальный район | п.Колхозная Ахтуба | строительство газопровода-ввода | ООО "Газпром газораспределение Волгоград" | 34-21-505-82268 | ул.Лазоревая, д.6 | | | | июнь | 2022 |
| 15578 | Среднеахтубинский муниципальный район | п.Колхозная Ахтуба | врезка на участке заявителя (нулевая врезка) | ООО "Газпром газораспределение Волгоград" | 34-24-505-67077 | ул.Лазоревая, д.8 | | | | октябрь | 2024 |
| 15579 | Среднеахтубинский муниципальный район | п.Колхозная Ахтуба | врезка на участке заявителя (нулевая врезка) | ООО "Газпром газораспределение Волгоград" | 34-22-505-71390 | ул.Лесная, д.с кад.№ 34:28:150001:2103 | | | | июнь | 2023 |
| 15580 | Среднеахтубинский муниципальный район | п.Колхозная Ахтуба | врезка на участке заявителя (нулевая врезка) | ООО "Газпром газораспределение Волгоград" | 34-22-505-76078 | ул.Молодежная, д.1 | | | | март | 2022 |
| 15581 | Среднеахтубинский муниципальный район | п.Колхозная Ахтуба | строительство газопровода-ввода | ООО "Газпром газораспределение Волгоград" | 34-21-505-81756 | ул.Молодежная, д.12 | | | | июнь | 2023 |
| 15582 | Среднеахтубинский муниципальный район | п.Колхозная Ахтуба | врезка на участке заявителя (нулевая врезка) | ООО "Газпром газораспределение Волгоград" | 34-24-505-67071 | ул.Молодежная, д.7 | | | | октябрь | 2024 |
| 15583 | Среднеахтубинский муниципальный район | п.Колхозная Ахтуба | строительство распределительного газопровода | ООО "Газпром газораспределение Волгоград" | 34-21-505-67064 | ул.Новая, д.1/1 | | | | апрель | 2025 |
| 15584 | Среднеахтубинский муниципальный район | п.Колхозная Ахтуба | строительство распределительного газопровода | ООО "Газпром газораспределение Волгоград" | 34-21-505-69827 | ул.Новая, д.1/2 | | | | октябрь | 2022 |
| 15585 | Среднеахтубинский муниципальный район | п.Колхозная Ахтуба | строительство распределительного газопровода | ООО "Газпром газораспределение Волгоград" | 34-22-505-71393 | ул.Новая, д.2/1 | | | | октябрь | 2023 |

| № п/п | Муниципальное образование | Наименование населенного пункта | Мероприятия, необходимые для подключения или создания технической возможности подключения домовладений, за исключением домовладений, расположенных в границах территории садоводства | Наименование газораспределительной организации | Код объекта строительства | Адрес домовладения (домовладений), за исключением домовладения (домовладений), расположенного в границах территории садоводства, для которого реализуются мероприятия, необходимые для подключения (улица, номер домовладения) | Адрес домовладения (домовладений), за исключением домовладения (домовладений), расположенного в границах территории садоводства, для которого реализуются мероприятия, необходимые для создания технической возможности его подключения (улица, номер домовладения) | Общее количество домовладений, за исключением домовладений, расположенных в границах территории садоводства, для которых реализуются мероприятия, необходимые для подключения | Общее количество домовладений, за исключением домовладений, расположенных в границах территории садоводства, для которых реализуются мероприятия, необходимые для создания технической возможности их подключения | Срок догазификации | |
|---|---|---|---|---|---|---|---|---|---|---|---|
| | | | | | | | | | | месяц | год |
| 1 | 2 | 3 | 4 | 5 | 6 | 7 | 8 | 9 | 10 | 11 | 12 |
| 15586 | Среднеахтубинский муниципальный район | п.Колхозная Ахтуба | строительство распределительного газопровода | ООО "Газпром газораспределение Волгоград" | 34-22-505-67063 | ул.Новая, д.2/2 | | | | октябрь | 2022 |
| 15587 | Среднеахтубинский муниципальный район | п.Колхозная Ахтуба | строительство распределительного газопровода | ООО "Газпром газораспределение Волгоград" | 34-21-505-67062 | ул.Новая, д.3/1 | | | | октябрь | 2022 |
| 15588 | Среднеахтубинский муниципальный район | п.Колхозная Ахтуба | строительство распределительного газопровода | ООО "Газпром газораспределение Волгоград" | 34-22-505-71399 | ул.Новая, д.3/2 | | | | октябрь | 2022 |
| 15589 | Среднеахтубинский муниципальный район | п.Колхозная Ахтуба | строительство распределительного газопровода | ООО "Газпром газораспределение Волгоград" | 34-22-505-71400 | ул.Новая, д.4/1 | | | | октябрь | 2022 |
| 15590 | Среднеахтубинский муниципальный район | п.Колхозная Ахтуба | строительство распределительного газопровода | ООО "Газпром газораспределение Волгоград" | 34-24-505-69505 | ул.Новая, д.4/2 | | | | апрель | 2024 |
| 15591 | Среднеахтубинский муниципальный район | п.Колхозная Ахтуба | строительство распределительного газопровода | ООО "Газпром газораспределение Волгоград" | 34-22-505-71401 | ул.Новая, д.5/1 | | | | октябрь | 2022 |
| 15592 | Среднеахтубинский муниципальный район | п.Колхозная Ахтуба | строительство распределительного газопровода | ООО "Газпром газораспределение Волгоград" | 34-21-505-67061 | ул.Новая, д.5/2 | | | | январь | 2025 |
| 15593 | Среднеахтубинский муниципальный район | п.Колхозная Ахтуба | строительство распределительного газопровода | ООО "Газпром газораспределение Волгоград" | 34-22-505-71394 | ул.Новая, д.6 | | | | октябрь | 2022 |
| 15594 | Среднеахтубинский муниципальный район | п.Колхозная Ахтуба | строительство распределительного газопровода | ООО "Газпром газораспределение Волгоград" | 34-21-505-67060 | ул.Новая, д.6/2 | | | | октябрь | 2022 |
| 15595 | Среднеахтубинский муниципальный район | п.Колхозная Ахтуба | строительство распределительного газопровода | ООО "Газпром газораспределение Волгоград" | 34-21-505-69828 | ул.Новая, д.7/1 | | | | октябрь | 2022 |
| 15596 | Среднеахтубинский муниципальный район | п.Колхозная Ахтуба | строительство распределительного газопровода | ООО "Газпром газораспределение Волгоград" | 34-22-505-67068 | ул.Новая, д.7/2 | | | | ноябрь | 2023 |

| № п/п | Муниципальное образование | Наименование населенного пункта | Мероприятия, необходимые для подключения или создания технической возможности подключения домовладений, за исключением домовладений, расположенных в границах территории садоводства | Наименование газораспределительной организации | Код объекта строительства | Адрес домовладения (домовладений), за исключением домовладения (домовладений), расположенного в границах территории садоводства, для которого реализуются мероприятия, необходимые для подключения (улица, номер домовладения) | Адрес домовладения (домовладений), за исключением домовладения (домовладений), расположенного в границах территории садоводства, для которого реализуются мероприятия, необходимые для создания технической возможности его подключения (улица, номер домовладения) | Общее количество домовладений, за исключением домовладений, расположенных в границах территории садоводства, для которых реализуются мероприятия, необходимые для подключения | Общее количество домовладений, за исключением домовладений, расположенных в границах территории садоводства, для которых реализуются мероприятия, необходимые для создания технической возможности их подключения | Срок догазификации | |
|---|---|---|---|---|---|---|---|---|---|---|---|
| | | | | | | | | | | месяц | год |
| 1 | 2 | 3 | 4 | 5 | 6 | 7 | 8 | 9 | 10 | 11 | 12 |
| 15597 | Среднеахтубинский муниципальный район | п.Колхозная Ахтуба | строительство газопровода-ввода | ООО "Газпром газораспределение Волгоград" | 34-21-505-80889 | ул.Полевая, д.13/2 | | | | сентябрь | 2023 |
| 15598 | Среднеахтубинский муниципальный район | п.Колхозная Ахтуба | строительство газопровода-ввода | ООО "Газпром газораспределение Волгоград" | 34-22-505-70561 | ул.Полевая, д.23 к а | | | | январь | 2024 |
| 15599 | Среднеахтубинский муниципальный район | п.Колхозная Ахтуба | строительство газопровода-ввода | ООО "Газпром газораспределение Волгоград" | 34-21-505-79025 | ул.Полевая, д.6а | | | | август | 2023 |
| 15600 | Среднеахтубинский муниципальный район | п.Колхозная Ахтуба | врезка на участке заявителя (нулевая врезка) | ООО "Газпром газораспределение Волгоград" | 34-25-505-58913 | ул.Радужная, д.11 | | | | март | 2025 |
| 15601 | Среднеахтубинский муниципальный район | п.Колхозная Ахтуба | строительство газопровода-ввода | ООО "Газпром газораспределение Волгоград" | 34-22-505-70560 | ул.Радужная, д.3 | | | | декабрь | 2023 |
| 15602 | Среднеахтубинский муниципальный район | п.Колхозная Ахтуба | врезка на участке заявителя (нулевая врезка) | ООО "Газпром газораспределение Волгоград" | 34-25-505-58912 | ул.Радужная, д.33 | | | | март | 2025 |
| 15603 | Среднеахтубинский муниципальный район | п.Колхозная Ахтуба | строительство газопровода-ввода | ООО "Газпром газораспределение Волгоград" | 34-21-505-79024 | ул.Радужная, д.7 | | | | август | 2023 |
| 15604 | Среднеахтубинский муниципальный район | п.Колхозная Ахтуба | врезка на участке заявителя (нулевая врезка) | ООО "Газпром газораспределение Волгоград" | 34-24-505-67072 | ул.Речная, д.2 | | | | октябрь | 2024 |
| 15605 | Среднеахтубинский муниципальный район | п.Колхозная Ахтуба | строительство газопровода-ввода | ООО "Газпром газораспределение Волгоград" | 34-24-505-61343 | ул.Речная, д.2а | | | | март | 2028 |
| 15606 | Среднеахтубинский муниципальный район | п.Колхозная Ахтуба | строительство распределительного газопровода | ООО "Газпром газораспределение Волгоград" | 34-24-505-69502 | ул.Садовая, д.1/1 | | | | июнь | 2025 |
| 15607 | Среднеахтубинский муниципальный район | п.Колхозная Ахтуба | врезка на участке заявителя (нулевая врезка) | ООО "Газпром газораспределение Волгоград" | 34-24-505-61269 | ул.Садовая, д.11/1 | | | | октябрь | 2024 |

| № п/п | Муниципальное образование | Наименование населенного пункта | Мероприятия, необходимые для подключения или создания технической возможности подключения домовладений, за исключением домовладений, расположенных в границах территории садоводства | Наименование газораспределительной организации | Код объекта строительства | Адрес домовладения (домовладений), за исключением домовладения (домовладений), расположенного в границах территории садоводства, для которого реализуются мероприятия, необходимые для подключения (улица, номер домовладения) | Адрес домовладения (домовладений), за исключением домовладения (домовладений), расположенного в границах территории садоводства, для которого реализуются мероприятия, необходимые для создания технической возможности его подключения (улица, номер домовладения) | Общее количество домовладений, за исключением домовладений, расположенных в границах территории садоводства, для которых реализуются мероприятия, необходимые для подключения | Общее количество домовладений, за исключением домовладений, расположенных в границах территории садоводства, для которых реализуются мероприятия, необходимые для создания технической возможности их подключения | Срок догазификации | |
|---|---|---|---|---|---|---|---|---|---|---|---|
| | | | | | | | | | | месяц | год |
| 1 | 2 | 3 | 4 | 5 | 6 | 7 | 8 | 9 | 10 | 11 | 12 |
| 15608 | Среднеахтубинский муниципальный район | п.Колхозная Ахтуба | строительство распределительного газопровода | ООО "Газпром газораспределение Волгоград" | 34-24-505-69508 | ул.Садовая, д.11/2 | | | | август | 2024 |
| 15609 | Среднеахтубинский муниципальный район | п.Колхозная Ахтуба | врезка на участке заявителя (нулевая врезка) | ООО "Газпром газораспределение Волгоград" | 34-24-505-69504 | ул.Садовая, д.12 | | | | октябрь | 2027 |
| 15610 | Среднеахтубинский муниципальный район | п.Колхозная Ахтуба | строительство газопровода-ввода | ООО "Газпром газораспределение Волгоград" | 34-21-505-67059 | ул.Садовая, д.13/1 | | | | январь | 2025 |
| 15611 | Среднеахтубинский муниципальный район | п.Колхозная Ахтуба | строительство распределительного газопровода | ООО "Газпром газораспределение Волгоград" | 34-21-505-69829 | ул.Садовая, д.13/3 | | | | октябрь | 2022 |
| 15612 | Среднеахтубинский муниципальный район | п.Колхозная Ахтуба | строительство распределительного газопровода | ООО "Газпром газораспределение Волгоград" | 34-23-505-67076 | ул.Садовая, д.4/2 | | | | февраль | 2028 |
| 15613 | Среднеахтубинский муниципальный район | п.Колхозная Ахтуба | строительство распределительного газопровода | ООО "Газпром газораспределение Волгоград" | 34-22-505-71395 | ул.Садовая, д.6/1 | | | | октябрь | 2022 |
| 15614 | Среднеахтубинский муниципальный район | п.Колхозная Ахтуба | строительство распределительного газопровода | ООО "Газпром газораспределение Волгоград" | 34-22-505-71392 | ул.Садовая, д.6/2 | | | | апрель | 2024 |
| 15615 | Среднеахтубинский муниципальный район | п.Колхозная Ахтуба | строительство распределительного газопровода | ООО "Газпром газораспределение Волгоград" | 34-22-505-71389 | ул.Садовая, д.7 | | | | февраль | 2028 |
| 15616 | Среднеахтубинский муниципальный район | п.Колхозная Ахтуба | строительство распределительного газопровода | ООО "Газпром газораспределение Волгоград" | 34-21-505-67058 | ул.Садовая, д.9/4 | | | | октябрь | 2022 |
| 15617 | Среднеахтубинский муниципальный район | п.Колхозная Ахтуба | врезка на участке заявителя (нулевая врезка) | ООО "Газпром газораспределение Волгоград" | 34-25-505-57015 | ул.Солнечная, д.10а | | | | июнь | 2025 |
| 15618 | Среднеахтубинский муниципальный район | п.Колхозная Ахтуба | строительство газопровода-ввода | ООО "Газпром газораспределение Волгоград" | 34-22-505-70557 | ул.Солнечная, д.11 | | | | август | 2024 |

| № п/п | Муниципальное образование | Наименование населенного пункта | Мероприятия, необходимые для подключения или создания технической возможности подключения домовладений, за исключением домовладений, расположенных в границах территории садоводства | Наименование газораспределительной организации | Код объекта строительства | Адрес домовладения (домовладений), за исключением домовладения (домовладений), расположенного в границах территории садоводства, для которого реализуются мероприятия, необходимые для подключения (улица, номер домовладения) | Адрес домовладения (домовладений), за исключением домовладения (домовладений), расположенного в границах территории садоводства, для которого реализуются мероприятия, необходимые для создания технической возможности его подключения (улица, номер домовладения) | Общее количество домовладений, за исключением домовладений, расположенных в границах территории садоводства, для которых реализуются мероприятия, необходимые для подключения | Общее количество домовладений, за исключением домовладений, расположенных в границах территории садоводства, для которых реализуются мероприятия, необходимые для создания технической возможности их подключения | Срок догазификации | |
|---|---|---|---|---|---|---|---|---|---|---|---|
| | | | | | | | | | | месяц | год |
| 1 | 2 | 3 | 4 | 5 | 6 | 7 | 8 | 9 | 10 | 11 | 12 |
| 15619 | Среднеахтубинский муниципальный район | п.Колхозная Ахтуба | строительство газопровода-ввода | ООО "Газпром газораспределение Волгоград" | 34-21-505-81390 | ул.Солнечная, д.18 | | | | январь | 2024 |
| 15620 | Среднеахтубинский муниципальный район | п.Колхозная Ахтуба | врезка на участке заявителя (нулевая врезка) | ООО "Газпром газораспределение Волгоград" | 34-25-505-58911 | ул.Солнечная, д.2 | | | | январь | 2025 |
| 15621 | Среднеахтубинский муниципальный район | п.Колхозная Ахтуба | врезка на участке заявителя (нулевая врезка) | ООО "Газпром газораспределение Волгоград" | 34-24-505-67069 | ул.Солнечная, д.8 | | | | сентябрь | 2024 |
| 15622 | Среднеахтубинский муниципальный район | п.Колхозная Ахтуба | врезка на участке заявителя (нулевая врезка) | ООО "Газпром газораспределение Волгоград" | 34-22-505-78564 | ул.Центральная, д.13/1 | | | | февраль | 2023 |
| 15623 | Среднеахтубинский муниципальный район | п.Колхозная Ахтуба | строительство газопровода-ввода | ООО "Газпром газораспределение Волгоград" | 34-25-505-58910 | ул.Центральная, д.22а | | | | январь | 2025 |
| 15624 | Среднеахтубинский муниципальный район | п.Колхозная Ахтуба | врезка на участке заявителя (нулевая врезка) | ООО "Газпром газораспределение Волгоград" | 34-24-505-58909 | ул.Центральная, д.46Б | | | | декабрь | 2024 |
| 15625 | Среднеахтубинский муниципальный район | п.Колхозная Ахтуба | строительство газопровода-ввода | ООО "Газпром газораспределение Волгоград" | 34-23-505-68992 | ул.Центральная, д.58 | | | | декабрь | 2024 |
| 15626 | Среднеахтубинский муниципальный район | п.Колхозная Ахтуба | строительство газопровода-ввода | ООО "Газпром газораспределение Волгоград" | 34-21-505-80890 | ул.Центральная, д.7 | | | | декабрь | 2023 |
| 15627 | Среднеахтубинский муниципальный район | п.Колхозная Ахтуба | строительство газопровода-ввода | ООО "Газпром газораспределение Волгоград" | 34-22-505-70559 | ул.Школьная, д.17 | | | | апрель | 2024 |
| 15628 | Среднеахтубинский муниципальный район | п.Колхозная Ахтуба | строительство газопровода-ввода | ООО "Газпром газораспределение Волгоград" | 34-21-505-84151 | ул.Юная, д.16 | | | | апрель | 2022 |
| 15629 | Среднеахтубинский муниципальный район | п.Колхозная Ахтуба | врезка на участке заявителя (нулевая врезка) | ООО "Газпром газораспределение Волгоград" | 34-23-505-67067 | ул.Юная, д.9 | | | | октябрь | 2023 |

| № п/п | Муниципальное образование | Наименование населенного пункта | Мероприятия, необходимые для подключения или создания технической возможности подключения домовладений, за исключением домовладений, расположенных в границах территории садоводства | Наименование газораспределительной организации | Код объекта строительства | Адрес домовладения (домовладений), за исключением домовладения (домовладений), расположенного в границах территории садоводства, для которого реализуются мероприятия, необходимые для подключения (улица, номер домовладения) | Адрес домовладения (домовладений), за исключением домовладения (домовладений), расположенного в границах территории садоводства, для которого реализуются мероприятия, необходимые для создания технической возможности его подключения (улица, номер домовладения) | Общее количество домовладений, за исключением домовладений, расположенных в границах территории садоводства, для которых реализуются мероприятия, необходимые для подключения | Общее количество домовладений, за исключением домовладений, расположенных в границах территории садоводства, для которых реализуются мероприятия, необходимые для создания технической возможности их подключения | Срок догазификации | |
|---|---|---|---|---|---|---|---|---|---|---|---|
| | | | | | | | | | | месяц | год |
| 1 | 2 | 3 | 4 | 5 | 6 | 7 | 8 | 9 | 10 | 11 | 12 |
| 15630 | Среднеахтубинский муниципальный район | п.Красный | врезка на участке заявителя (нулевая врезка) | ООО "Газпром газораспределение Волгоград" | 34-26-505-58908 | ул.Вишневая, д.10 | | 115 | | январь | 2026 |
| 15631 | Среднеахтубинский муниципальный район | п.Красный | врезка на участке заявителя (нулевая врезка) | ООО "Газпром газораспределение Волгоград" | 34-26-505-58907 | ул.Вишневая, д.12 | | | | январь | 2026 |
| 15632 | Среднеахтубинский муниципальный район | п.Красный | врезка на участке заявителя (нулевая врезка) | ООО "Газпром газораспределение Волгоград" | 34-25-505-58906 | ул.Вишневая, д.13 | | | | март | 2025 |
| 15633 | Среднеахтубинский муниципальный район | п.Красный | врезка на участке заявителя (нулевая врезка) | ООО "Газпром газораспределение Волгоград" | 34-25-505-58905 | ул.Вишневая, д.15 | | | | апрель | 2025 |
| 15634 | Среднеахтубинский муниципальный район | п.Красный | врезка на участке заявителя (нулевая врезка) | ООО "Газпром газораспределение Волгоград" | 34-26-505-58904 | ул.Вишневая, д.16 | | | | январь | 2026 |
| 15635 | Среднеахтубинский муниципальный район | п.Красный | врезка на участке заявителя (нулевая врезка) | ООО "Газпром газораспределение Волгоград" | 34-25-505-58903 | ул.Вишневая, д.16А | | | | март | 2025 |
| 15636 | Среднеахтубинский муниципальный район | п.Красный | врезка на участке заявителя (нулевая врезка) | ООО "Газпром газораспределение Волгоград" | 34-26-505-58902 | ул.Вишневая, д.17 | | | | январь | 2026 |
| 15637 | Среднеахтубинский муниципальный район | п.Красный | врезка на участке заявителя (нулевая врезка) | ООО "Газпром газораспределение Волгоград" | 34-26-505-58901 | ул.Вишневая, д.18 | | | | январь | 2026 |
| 15638 | Среднеахтубинский муниципальный район | п.Красный | врезка на участке заявителя (нулевая врезка) | ООО "Газпром газораспределение Волгоград" | 34-26-505-58900 | ул.Вишневая, д.19 | | | | январь | 2026 |
| 15639 | Среднеахтубинский муниципальный район | п.Красный | врезка на участке заявителя (нулевая врезка) | ООО "Газпром газораспределение Волгоград" | 34-25-505-58899 | ул.Вишневая, д.1б | | | | март | 2025 |
| 15640 | Среднеахтубинский муниципальный район | п.Красный | врезка на участке заявителя (нулевая врезка) | ООО "Газпром газораспределение Волгоград" | 34-26-505-58898 | ул.Вишневая, д.2 | | | | январь | 2026 |

| № п/п | Муниципальное образование | Наименование населенного пункта | Мероприятия, необходимые для подключения или создания технической возможности подключения домовладений, за исключением домовладений, расположенных в границах территории садоводства | Наименование газораспределительной организации | Код объекта строительства | Адрес домовладения (домовладений), за исключением домовладения (домовладений), расположенного в границах территории садоводства, для которого реализуются мероприятия, необходимые для подключения (улица, номер домовладения) | Адрес домовладения (домовладений), за исключением домовладения (домовладений), расположенного в границах территории садоводства, для которого реализуются мероприятия, необходимые для создания технической возможности его подключения (улица, номер домовладения) | Общее количество домовладений, за исключением домовладений, расположенных в границах территории садоводства, для которых реализуются мероприятия, необходимые для подключения | Общее количество домовладений, за исключением домовладений, расположенных в границах территории садоводства, для которых реализуются мероприятия, необходимые для создания технической возможности их подключения | Срок догазификации | |
|---|---|---|---|---|---|---|---|---|---|---|---|
| | | | | | | | | | | месяц | год |
| 1 | 2 | 3 | 4 | 5 | 6 | 7 | 8 | 9 | 10 | 11 | 12 |
| 15641 | Среднеахтубинский муниципальный район | п.Красный | врезка на участке заявителя (нулевая врезка) | ООО "Газпром газораспределение Волгоград" | 34-25-505-58897 | ул.Вишневая, д.21 | | | | март | 2025 |
| 15642 | Среднеахтубинский муниципальный район | п.Красный | врезка на участке заявителя (нулевая врезка) | ООО "Газпром газораспределение Волгоград" | 34-26-505-58896 | ул.Вишневая, д.23 | | | | январь | 2026 |
| 15643 | Среднеахтубинский муниципальный район | п.Красный | врезка на участке заявителя (нулевая врезка) | ООО "Газпром газораспределение Волгоград" | 34-26-505-58895 | ул.Вишневая, д.24 | | | | январь | 2026 |
| 15644 | Среднеахтубинский муниципальный район | п.Красный | врезка на участке заявителя (нулевая врезка) | ООО "Газпром газораспределение Волгоград" | 34-26-505-58894 | ул.Вишневая, д.26 | | | | апрель | 2025 |
| 15645 | Среднеахтубинский муниципальный район | п.Красный | врезка на участке заявителя (нулевая врезка) | ООО "Газпром газораспределение Волгоград" | 34-26-505-58893 | ул.Вишневая, д.27 | | | | январь | 2026 |
| 15646 | Среднеахтубинский муниципальный район | п.Красный | врезка на участке заявителя (нулевая врезка) | ООО "Газпром газораспределение Волгоград" | 34-26-505-58892 | ул.Вишневая, д.3 | | | | январь | 2026 |
| 15647 | Среднеахтубинский муниципальный район | п.Красный | врезка на участке заявителя (нулевая врезка) | ООО "Газпром газораспределение Волгоград" | 34-26-505-58891 | ул.Вишневая, д.30 | | | | январь | 2026 |
| 15648 | Среднеахтубинский муниципальный район | п.Красный | врезка на участке заявителя (нулевая врезка) | ООО "Газпром газораспределение Волгоград" | 34-26-505-58890 | ул.Вишневая, д.31 | | | | январь | 2026 |
| 15649 | Среднеахтубинский муниципальный район | п.Красный | врезка на участке заявителя (нулевая врезка) | ООО "Газпром газораспределение Волгоград" | 34-26-505-58889 | ул.Вишневая, д.32 | | | | январь | 2026 |
| 15650 | Среднеахтубинский муниципальный район | п.Красный | врезка на участке заявителя (нулевая врезка) | ООО "Газпром газораспределение Волгоград" | 34-25-505-58888 | ул.Вишневая, д.33 | | | | март | 2025 |
| 15651 | Среднеахтубинский муниципальный район | п.Красный | врезка на участке заявителя (нулевая врезка) | ООО "Газпром газораспределение Волгоград" | 34-26-505-58887 | ул.Вишневая, д.34 | | | | январь | 2026 |

| № п/п | Муниципальное образование | Наименование населенного пункта | Мероприятия, необходимые для подключения или создания технической возможности подключения домовладений, за исключением домовладений, расположенных в границах территории садоводства | Наименование газораспределительной организации | Код объекта строительства | Адрес домовладения (домовладений), за исключением домовладения (домовладений), расположенного в границах территории садоводства, для которого реализуются мероприятия, необходимые для подключения (улица, номер домовладения) | Адрес домовладения (домовладений), за исключением домовладения (домовладений), расположенного в границах территории садоводства, для которого реализуются мероприятия, необходимые для создания технической возможности его подключения (улица, номер домовладения) | Общее количество домовладений, за исключением домовладений, расположенных в границах территории садоводства, для которых реализуются мероприятия, необходимые для подключения | Общее количество домовладений, за исключением домовладений, расположенных в границах территории садоводства, для которых реализуются мероприятия, необходимые для создания технической возможности их подключения | Срок догазификации | |
|---|---|---|---|---|---|---|---|---|---|---|---|
| | | | | | | | | | | месяц | год |
| 1 | 2 | 3 | 4 | 5 | 6 | 7 | 8 | 9 | 10 | 11 | 12 |
| 15652 | Среднеахтубинский муниципальный район | п.Красный | врезка на участке заявителя (нулевая врезка) | ООО "Газпром газораспределение Волгоград" | 34-26-505-58886 | ул.Вишневая, д.36 | | | | январь | 2026 |
| 15653 | Среднеахтубинский муниципальный район | п.Красный | врезка на участке заявителя (нулевая врезка) | ООО "Газпром газораспределение Волгоград" | 34-26-505-58885 | ул.Вишневая, д.4 | | | | январь | 2026 |
| 15654 | Среднеахтубинский муниципальный район | п.Красный | врезка на участке заявителя (нулевая врезка) | ООО "Газпром газораспределение Волгоград" | 34-26-505-58884 | ул.Вишневая, д.40 | | | | январь | 2026 |
| 15655 | Среднеахтубинский муниципальный район | п.Красный | строительство газопровода-ввода | ООО "Газпром газораспределение Волгоград" | 34-25-505-58883 | ул.Вишневая, д.40А | | | | июль | 2025 |
| 15656 | Среднеахтубинский муниципальный район | п.Красный | врезка на участке заявителя (нулевая врезка) | ООО "Газпром газораспределение Волгоград" | 34-26-505-58882 | ул.Вишневая, д.41 | | | | январь | 2026 |
| 15657 | Среднеахтубинский муниципальный район | п.Красный | врезка на участке заявителя (нулевая врезка) | ООО "Газпром газораспределение Волгоград" | 34-26-505-58881 | ул.Вишневая, д.42 | | | | январь | 2026 |
| 15658 | Среднеахтубинский муниципальный район | п.Красный | врезка на участке заявителя (нулевая врезка) | ООО "Газпром газораспределение Волгоград" | 34-26-505-58880 | ул.Вишневая, д.43 | | | | январь | 2026 |
| 15659 | Среднеахтубинский муниципальный район | п.Красный | врезка на участке заявителя (нулевая врезка) | ООО "Газпром газораспределение Волгоград" | 34-26-505-58879 | ул.Вишневая, д.44а | | | | январь | 2026 |
| 15660 | Среднеахтубинский муниципальный район | п.Красный | врезка на участке заявителя (нулевая врезка) | ООО "Газпром газораспределение Волгоград" | 34-26-505-58878 | ул.Вишневая, д.45 | | | | январь | 2026 |
| 15661 | Среднеахтубинский муниципальный район | п.Красный | врезка на участке заявителя (нулевая врезка) | ООО "Газпром газораспределение Волгоград" | 34-26-505-58877 | ул.Вишневая, д.46 | | | | январь | 2026 |
| 15662 | Среднеахтубинский муниципальный район | п.Красный | врезка на участке заявителя (нулевая врезка) | ООО "Газпром газораспределение Волгоград" | 34-26-505-58876 | ул.Вишневая, д.5 | | | | январь | 2026 |

| № п/п | Муниципальное образование | Наименование населенного пункта | Мероприятия, необходимые для подключения или создания технической возможности подключения домовладений, за исключением домовладений, расположенных в границах территории садоводства | Наименование газораспределительной организации | Код объекта строительства | Адрес домовладения (домовладений), за исключением домовладения (домовладений), расположенного в границах территории садоводства, для которого реализуются мероприятия, необходимые для подключения (улица, номер домовладения) | Адрес домовладения (домовладений), за исключением домовладения (домовладений), расположенного в границах территории садоводства, для которого реализуются мероприятия, необходимые для создания технической возможности его подключения (улица, номер домовладения) | Общее количество домовладений, за исключением домовладений, расположенных в границах территории садоводства, для которых реализуются мероприятия, необходимые для подключения | Общее количество домовладений, за исключением домовладений, расположенных в границах территории садоводства, для которых реализуются мероприятия, необходимые для создания технической возможности их подключения | Срок догазификации | |
|---|---|---|---|---|---|---|---|---|---|---|---|
| | | | | | | | | | | месяц | год |
| 1 | 2 | 3 | 4 | 5 | 6 | 7 | 8 | 9 | 10 | 11 | 12 |
| 15663 | Среднеахтубинский муниципальный район | п.Красный | врезка на участке заявителя (нулевая врезка) | ООО "Газпром газораспределение Волгоград" | 34-26-505-58875 | ул.Вишневая, д.50 | | | | январь | 2026 |
| 15664 | Среднеахтубинский муниципальный район | п.Красный | врезка на участке заявителя (нулевая врезка) | ООО "Газпром газораспределение Волгоград" | 34-26-505-58874 | ул.Вишневая, д.52 | | | | январь | 2026 |
| 15665 | Среднеахтубинский муниципальный район | п.Красный | врезка на участке заявителя (нулевая врезка) | ООО "Газпром газораспределение Волгоград" | 34-26-505-58873 | ул.Вишневая, д.55 | | | | июль | 2025 |
| 15666 | Среднеахтубинский муниципальный район | п.Красный | врезка на участке заявителя (нулевая врезка) | ООО "Газпром газораспределение Волгоград" | 34-26-505-58872 | ул.Вишневая, д.58 | | | | январь | 2026 |
| 15667 | Среднеахтубинский муниципальный район | п.Красный | врезка на участке заявителя (нулевая врезка) | ООО "Газпром газораспределение Волгоград" | 34-26-505-58871 | ул.Вишневая, д.58а | | | | январь | 2026 |
| 15668 | Среднеахтубинский муниципальный район | п.Красный | врезка на участке заявителя (нулевая врезка) | ООО "Газпром газораспределение Волгоград" | 34-26-505-58870 | ул.Вишневая, д.63 | | | | январь | 2026 |
| 15669 | Среднеахтубинский муниципальный район | п.Красный | врезка на участке заявителя (нулевая врезка) | ООО "Газпром газораспределение Волгоград" | 34-26-505-58869 | ул.Вишневая, д.65 | | | | январь | 2026 |
| 15670 | Среднеахтубинский муниципальный район | п.Красный | врезка на участке заявителя (нулевая врезка) | ООО "Газпром газораспределение Волгоград" | 34-26-505-58868 | ул.Вишневая, д.9 | | | | январь | 2026 |
| 15671 | Среднеахтубинский муниципальный район | п.Красный | врезка на участке заявителя (нулевая врезка) | ООО "Газпром газораспределение Волгоград" | 34-25-505-58867 | ул.Лебединая, д.11 | | | | март | 2025 |
| 15672 | Среднеахтубинский муниципальный район | п.Красный | врезка на участке заявителя (нулевая врезка) | ООО "Газпром газораспределение Волгоград" | 34-25-505-58866 | ул.Лебединая, д.12 | | | | март | 2025 |
| 15673 | Среднеахтубинский муниципальный район | п.Красный | врезка на участке заявителя (нулевая врезка) | ООО "Газпром газораспределение Волгоград" | 34-26-505-58865 | ул.Лебединая, д.13 | | | | январь | 2026 |

| № п/п | Муниципальное образование | Наименование населенного пункта | Мероприятия, необходимые для подключения или создания технической возможности подключения домовладений, за исключением домовладений, расположенных в границах территории садоводства | Наименование газораспределительной организации | Код объекта строительства | Адрес домовладения (домовладений), за исключением домовладения (домовладений), расположенного в границах территории садоводства, для которого реализуются мероприятия, необходимые для подключения (улица, номер домовладения) | Адрес домовладения (домовладений), за исключением домовладения (домовладений), расположенного в границах территории садоводства, для которого реализуются мероприятия, необходимые для создания технической возможности его подключения (улица, номер домовладения) | Общее количество домовладений, за исключением домовладений, расположенных в границах территории садоводства, для которых реализуются мероприятия, необходимые для подключения | Общее количество домовладений, за исключением домовладений, расположенных в границах территории садоводства, для которых реализуются мероприятия, необходимые для создания технической возможности их подключения | Срок догазификации | |
|---|---|---|---|---|---|---|---|---|---|---|---|
| | | | | | | | | | | месяц | год |
| 1 | 2 | 3 | 4 | 5 | 6 | 7 | 8 | 9 | 10 | 11 | 12 |
| 15674 | Среднеахтубинский муниципальный район | п.Красный | врезка на участке заявителя (нулевая врезка) | ООО "Газпром газораспределение Волгоград" | 34-26-505-58864 | ул.Лебединая, д.14 | | | | январь | 2026 |
| 15675 | Среднеахтубинский муниципальный район | п.Красный | врезка на участке заявителя (нулевая врезка) | ООО "Газпром газораспределение Волгоград" | 34-26-505-58863 | ул.Лебединая, д.15 | | | | январь | 2026 |
| 15676 | Среднеахтубинский муниципальный район | п.Красный | врезка на участке заявителя (нулевая врезка) | ООО "Газпром газораспределение Волгоград" | 34-25-505-58862 | ул.Лебединая, д.16 | | | | февраль | 2025 |
| 15677 | Среднеахтубинский муниципальный район | п.Красный | врезка на участке заявителя (нулевая врезка) | ООО "Газпром газораспределение Волгоград" | 34-25-505-58861 | ул.Лебединая, д.17 | | | | март | 2025 |
| 15678 | Среднеахтубинский муниципальный район | п.Красный | врезка на участке заявителя (нулевая врезка) | ООО "Газпром газораспределение Волгоград" | 34-25-505-58860 | ул.Лебединая, д.2 | | | | март | 2025 |
| 15679 | Среднеахтубинский муниципальный район | п.Красный | врезка на участке заявителя (нулевая врезка) | ООО "Газпром газораспределение Волгоград" | 34-25-505-58859 | ул.Лебединая, д.28 | | | | март | 2025 |
| 15680 | Среднеахтубинский муниципальный район | п.Красный | врезка на участке заявителя (нулевая врезка) | ООО "Газпром газораспределение Волгоград" | 34-25-505-58858 | ул.Лебединая, д.3 | | | | март | 2025 |
| 15681 | Среднеахтубинский муниципальный район | п.Красный | врезка на участке заявителя (нулевая врезка) | ООО "Газпром газораспределение Волгоград" | 34-25-505-58857 | ул.Лебединая, д.4 | | | | сентябрь | 2025 |
| 15682 | Среднеахтубинский муниципальный район | п.Красный | врезка на участке заявителя (нулевая врезка) | ООО "Газпром газораспределение Волгоград" | 34-25-505-58856 | ул.Лебединая, д.7 | | | | март | 2025 |
| 15683 | Среднеахтубинский муниципальный район | п.Красный | врезка на участке заявителя (нулевая врезка) | ООО "Газпром газораспределение Волгоград" | 34-26-505-58855 | ул.Лебединая, д.8 | | | | январь | 2026 |
| 15684 | Среднеахтубинский муниципальный район | п.Красный | врезка на участке заявителя (нулевая врезка) | ООО "Газпром газораспределение Волгоград" | 34-25-505-58854 | ул.Лебединая, д.9 | | | | март | 2025 |

| № п/п | Муниципальное образование | Наименование населенного пункта | Мероприятия, необходимые для подключения или создания технической возможности подключения домовладений, за исключением домовладений, расположенных в границах территории садоводства | Наименование газораспределительной организации | Код объекта строительства | Адрес домовладения (домовладений), за исключением домовладения (домовладений), расположенного в границах территории садоводства, для которого реализуются мероприятия, необходимые для подключения (улица, номер домовладения) | Адрес домовладения (домовладений), за исключением домовладения (домовладений), расположенного в границах территории садоводства, для которого реализуются мероприятия, необходимые для создания технической возможности его подключения (улица, номер домовладения) | Общее количество домовладений, за исключением домовладений, расположенных в границах территории садоводства, для которых реализуются мероприятия, необходимые для подключения | Общее количество домовладений, за исключением домовладений, расположенных в границах территории садоводства, для которых реализуются мероприятия, необходимые для создания технической возможности их подключения | Срок догазификации | |
|---|---|---|---|---|---|---|---|---|---|---|---|
| | | | | | | | | | | месяц | год |
| 1 | 2 | 3 | 4 | 5 | 6 | 7 | 8 | 9 | 10 | 11 | 12 |
| 15685 | Среднеахтубинский муниципальный район | п.Красный | врезка на участке заявителя (нулевая врезка) | ООО "Газпром газораспределение Волгоград" | 34-26-505-58853 | ул.Луговая, д.1 | | | | январь | 2026 |
| 15686 | Среднеахтубинский муниципальный район | п.Красный | врезка на участке заявителя (нулевая врезка) | ООО "Газпром газораспределение Волгоград" | 34-25-505-58852 | ул.Луговая, д.10 | | | | февраль | 2025 |
| 15687 | Среднеахтубинский муниципальный район | п.Красный | врезка на участке заявителя (нулевая врезка) | ООО "Газпром газораспределение Волгоград" | 34-26-505-58851 | ул.Луговая, д.11 | | | | январь | 2026 |
| 15688 | Среднеахтубинский муниципальный район | п.Красный | врезка на участке заявителя (нулевая врезка) | ООО "Газпром газораспределение Волгоград" | 34-26-505-58850 | ул.Луговая, д.12 | | | | январь | 2026 |
| 15689 | Среднеахтубинский муниципальный район | п.Красный | врезка на участке заявителя (нулевая врезка) | ООО "Газпром газораспределение Волгоград" | 34-26-505-58849 | ул.Луговая, д.15 | | | | январь | 2026 |
| 15690 | Среднеахтубинский муниципальный район | п.Красный | врезка на участке заявителя (нулевая врезка) | ООО "Газпром газораспределение Волгоград" | 34-25-505-58848 | ул.Луговая, д.16 | | | | март | 2025 |
| 15691 | Среднеахтубинский муниципальный район | п.Красный | врезка на участке заявителя (нулевая врезка) | ООО "Газпром газораспределение Волгоград" | 34-26-505-58847 | ул.Луговая, д.17 | | | | январь | 2026 |
| 15692 | Среднеахтубинский муниципальный район | п.Красный | врезка на участке заявителя (нулевая врезка) | ООО "Газпром газораспределение Волгоград" | 34-26-505-58846 | ул.Луговая, д.19 | | | | январь | 2026 |
| 15693 | Среднеахтубинский муниципальный район | п.Красный | врезка на участке заявителя (нулевая врезка) | ООО "Газпром газораспределение Волгоград" | 34-26-505-58845 | ул.Луговая, д.2 | | | | январь | 2026 |
| 15694 | Среднеахтубинский муниципальный район | п.Красный | врезка на участке заявителя (нулевая врезка) | ООО "Газпром газораспределение Волгоград" | 34-26-505-58844 | ул.Луговая, д.20 | | | | январь | 2026 |
| 15695 | Среднеахтубинский муниципальный район | п.Красный | врезка на участке заявителя (нулевая врезка) | ООО "Газпром газораспределение Волгоград" | 34-25-505-58843 | ул.Луговая, д.21 | | | | март | 2025 |

| № п/п | Муниципальное образование | Наименование населенного пункта | Мероприятия, необходимые для подключения или создания технической возможности подключения домовладений, за исключением домовладений, расположенных в границах территории садоводства | Наименование газораспределительной организации | Код объекта строительства | Адрес домовладения (домовладений), за исключением домовладения (домовладений), расположенного в границах территории садоводства, для которого реализуются мероприятия, необходимые для подключения (улица, номер домовладения) | Адрес домовладения (домовладений), за исключением домовладения (домовладений), расположенного в границах территории садоводства, для которого реализуются мероприятия, необходимые для создания технической возможности его подключения (улица, номер домовладения) | Общее количество домовладений, за исключением домовладений, расположенных в границах территории садоводства, для которых реализуются мероприятия, необходимые для подключения | Общее количество домовладений, за исключением домовладений, расположенных в границах территории садоводства, для которых реализуются мероприятия, необходимые для создания технической возможности их подключения | Срок догазификации | |
|---|---|---|---|---|---|---|---|---|---|---|---|
| | | | | | | | | | | месяц | год |
| 1 | 2 | 3 | 4 | 5 | 6 | 7 | 8 | 9 | 10 | 11 | 12 |
| 15696 | Среднеахтубинский муниципальный район | п.Красный | врезка на участке заявителя (нулевая врезка) | ООО "Газпром газораспределение Волгоград" | 34-26-505-58842 | ул.Луговая, д.3 | | | | январь | 2026 |
| 15697 | Среднеахтубинский муниципальный район | п.Красный | врезка на участке заявителя (нулевая врезка) | ООО "Газпром газораспределение Волгоград" | 34-26-505-58841 | ул.Луговая, д.4 | | | | январь | 2026 |
| 15698 | Среднеахтубинский муниципальный район | п.Красный | врезка на участке заявителя (нулевая врезка) | ООО "Газпром газораспределение Волгоград" | 34-26-505-58840 | ул.Луговая, д.4а | | | | январь | 2026 |
| 15699 | Среднеахтубинский муниципальный район | п.Красный | врезка на участке заявителя (нулевая врезка) | ООО "Газпром газораспределение Волгоград" | 34-25-505-58839 | ул.Луговая, д.5 | | | | февраль | 2025 |
| 15700 | Среднеахтубинский муниципальный район | п.Красный | врезка на участке заявителя (нулевая врезка) | ООО "Газпром газораспределение Волгоград" | 34-26-505-58838 | ул.Луговая, д.7 | | | | январь | 2026 |
| 15701 | Среднеахтубинский муниципальный район | п.Красный | врезка на участке заявителя (нулевая врезка) | ООО "Газпром газораспределение Волгоград" | 34-26-505-58837 | ул.Луговая, д.9 | | | | январь | 2026 |
| 15702 | Среднеахтубинский муниципальный район | п.Красный | врезка на участке заявителя (нулевая врезка) | ООО "Газпром газораспределение Волгоград" | 34-25-505-58836 | ул.Новая, д.1 | | | | март | 2025 |
| 15703 | Среднеахтубинский муниципальный район | п.Красный | врезка на участке заявителя (нулевая врезка) | ООО "Газпром газораспределение Волгоград" | 34-26-505-58835 | ул.Новая, д.12 | | | | январь | 2026 |
| 15704 | Среднеахтубинский муниципальный район | п.Красный | врезка на участке заявителя (нулевая врезка) | ООО "Газпром газораспределение Волгоград" | 34-25-505-58834 | ул.Новая, д.15 | | | | март | 2025 |
| 15705 | Среднеахтубинский муниципальный район | п.Красный | врезка на участке заявителя (нулевая врезка) | ООО "Газпром газораспределение Волгоград" | 34-26-505-58833 | ул.Новая, д.17 | | | | январь | 2026 |
| 15706 | Среднеахтубинский муниципальный район | п.Красный | врезка на участке заявителя (нулевая врезка) | ООО "Газпром газораспределение Волгоград" | 34-26-505-58832 | ул.Новая, д.19 | | | | январь | 2026 |

| № п/п | Муниципальное образование | Наименование населенного пункта | Мероприятия, необходимые для подключения или создания технической возможности подключения домовладений, за исключением домовладений, расположенных в границах территории садоводства | Наименование газораспределительной организации | Код объекта строительства | Адрес домовладения (домовладений), за исключением домовладения (домовладений), расположенного в границах территории садоводства, для которого реализуются мероприятия, необходимые для подключения (улица, номер домовладения) | Адрес домовладения (домовладений), за исключением домовладения (домовладений), расположенного в границах территории садоводства, для которого реализуются мероприятия, необходимые для создания технической возможности его подключения (улица, номер домовладения) | Общее количество домовладений, за исключением домовладений, расположенных в границах территории садоводства, для которых реализуются мероприятия, необходимые для подключения | Общее количество домовладений, за исключением домовладений, расположенных в границах территории садоводства, для которых реализуются мероприятия, необходимые для создания технической возможности их подключения | Срок догазификации | |
|---|---|---|---|---|---|---|---|---|---|---|---|
| | | | | | | | | | | месяц | год |
| 1 | 2 | 3 | 4 | 5 | 6 | 7 | 8 | 9 | 10 | 11 | 12 |
| 15707 | Среднеахтубинский муниципальный район | п.Красный | врезка на участке заявителя (нулевая врезка) | ООО "Газпром газораспределение Волгоград" | 34-25-505-58831 | ул.Новая, д.1А | | | | март | 2025 |
| 15708 | Среднеахтубинский муниципальный район | п.Красный | врезка на участке заявителя (нулевая врезка) | ООО "Газпром газораспределение Волгоград" | 34-25-505-58830 | ул.Новая, д.2 | | | | апрель | 2025 |
| 15709 | Среднеахтубинский муниципальный район | п.Красный | врезка на участке заявителя (нулевая врезка) | ООО "Газпром газораспределение Волгоград" | 34-26-505-58828 | ул.Новая, д.21 | | | | январь | 2026 |
| 15710 | Среднеахтубинский муниципальный район | п.Красный | врезка на участке заявителя (нулевая врезка) | ООО "Газпром газораспределение Волгоград" | 34-25-505-58827 | ул.Новая, д.23 | | | | февраль | 2025 |
| 15711 | Среднеахтубинский муниципальный район | п.Красный | врезка на участке заявителя (нулевая врезка) | ООО "Газпром газораспределение Волгоград" | 34-25-505-58826 | ул.Новая, д.25 | | | | февраль | 2025 |
| 15712 | Среднеахтубинский муниципальный район | п.Красный | врезка на участке заявителя (нулевая врезка) | ООО "Газпром газораспределение Волгоград" | 34-26-505-58825 | ул.Новая, д.27 | | | | январь | 2026 |
| 15713 | Среднеахтубинский муниципальный район | п.Красный | врезка на участке заявителя (нулевая врезка) | ООО "Газпром газораспределение Волгоград" | 34-26-505-58824 | ул.Новая, д.3 | | | | январь | 2026 |
| 15714 | Среднеахтубинский муниципальный район | п.Красный | врезка на участке заявителя (нулевая врезка) | ООО "Газпром газораспределение Волгоград" | 34-26-505-58823 | ул.Новая, д.4 | | | | январь | 2026 |
| 15715 | Среднеахтубинский муниципальный район | п.Красный | врезка на участке заявителя (нулевая врезка) | ООО "Газпром газораспределение Волгоград" | 34-25-505-58822 | ул.Новая, д.4а | | | | март | 2025 |
| 15716 | Среднеахтубинский муниципальный район | п.Красный | врезка на участке заявителя (нулевая врезка) | ООО "Газпром газораспределение Волгоград" | 34-26-505-58821 | ул.Новая, д.5 | | | | январь | 2026 |
| 15717 | Среднеахтубинский муниципальный район | п.Красный | врезка на участке заявителя (нулевая врезка) | ООО "Газпром газораспределение Волгоград" | 34-26-505-58820 | ул.Новая, д.6 | | | | январь | 2026 |

| № п/п | Муниципальное образование | Наименование населенного пункта | Мероприятия, необходимые для подключения или создания технической возможности подключения домовладений, за исключением домовладений, расположенных в границах территории садоводства | Наименование газораспределительной организации | Код объекта строительства | Адрес домовладения (домовладений), за исключением домовладения (домовладений), расположенного в границах территории садоводства, для которого реализуются мероприятия, необходимые для подключения (улица, номер домовладения) | Адрес домовладения (домовладений), за исключением домовладения (домовладений), расположенного в границах территории садоводства, для которого реализуются мероприятия, необходимые для создания технической возможности его подключения (улица, номер домовладения) | Общее количество домовладений, за исключением домовладений, расположенных в границах территории садоводства, для которых реализуются мероприятия, необходимые для подключения | Общее количество домовладений, за исключением домовладений, расположенных в границах территории садоводства, для которых реализуются мероприятия, необходимые для создания технической возможности их подключения | Срок догазификации | |
|---|---|---|---|---|---|---|---|---|---|---|---|
| | | | | | | | | | | месяц | год |
| 1 | 2 | 3 | 4 | 5 | 6 | 7 | 8 | 9 | 10 | 11 | 12 |
| 15718 | Среднеахтубинский муниципальный район | п.Красный | врезка на участке заявителя (нулевая врезка) | ООО "Газпром газораспределение Волгоград" | 34-26-505-58819 | ул.Новая, д.7 | | | | январь | 2026 |
| 15719 | Среднеахтубинский муниципальный район | п.Красный | врезка на участке заявителя (нулевая врезка) | ООО "Газпром газораспределение Волгоград" | 34-26-505-58818 | ул.Новая, д.8 | | | | январь | 2026 |
| 15720 | Среднеахтубинский муниципальный район | п.Красный | врезка на участке заявителя (нулевая врезка) | ООО "Газпром газораспределение Волгоград" | 34-26-505-58817 | ул.Новая, д.9 | | | | январь | 2026 |
| 15721 | Среднеахтубинский муниципальный район | п.Красный | врезка на участке заявителя (нулевая врезка) | ООО "Газпром газораспределение Волгоград" | 34-26-505-58816 | ул.пер.Внутрислявянский, д.10 | | | | январь | 2026 |
| 15722 | Среднеахтубинский муниципальный район | п.Красный | врезка на участке заявителя (нулевая врезка) | ООО "Газпром газораспределение Волгоград" | 34-26-505-58815 | ул.Речная, д.1 | | | | январь | 2026 |
| 15723 | Среднеахтубинский муниципальный район | п.Красный | врезка на участке заявителя (нулевая врезка) | ООО "Газпром газораспределение Волгоград" | 34-26-505-58814 | ул.Речная, д.10 | | | | февраль | 2026 |
| 15724 | Среднеахтубинский муниципальный район | п.Красный | врезка на участке заявителя (нулевая врезка) | ООО "Газпром газораспределение Волгоград" | 34-25-505-58813 | ул.Речная, д.14 | | | | март | 2025 |
| 15725 | Среднеахтубинский муниципальный район | п.Красный | врезка на участке заявителя (нулевая врезка) | ООО "Газпром газораспределение Волгоград" | 34-26-505-58812 | ул.Речная, д.14а | | | | февраль | 2026 |
| 15726 | Среднеахтубинский муниципальный район | п.Красный | врезка на участке заявителя (нулевая врезка) | ООО "Газпром газораспределение Волгоград" | 34-25-505-58811 | ул.Речная, д.16 | | | | март | 2025 |
| 15727 | Среднеахтубинский муниципальный район | п.Красный | врезка на участке заявителя (нулевая врезка) | ООО "Газпром газораспределение Волгоград" | 34-26-505-58810 | ул.Речная, д.18 | | | | февраль | 2026 |
| 15728 | Среднеахтубинский муниципальный район | п.Красный | врезка на участке заявителя (нулевая врезка) | ООО "Газпром газораспределение Волгоград" | 34-26-505-58809 | ул.Речная, д.2 | | | | январь | 2026 |

| № п/п | Муниципальное образование | Наименование населенного пункта | Мероприятия, необходимые для подключения или создания технической возможности подключения домовладений, за исключением домовладений, расположенных в границах территории садоводства | Наименование газораспределительной организации | Код объекта строительства | Адрес домовладения (домовладений), за исключением домовладения (домовладений), расположенного в границах территории садоводства, для которого реализуются мероприятия, необходимые для подключения (улица, номер домовладения) | Адрес домовладения (домовладений), за исключением домовладения (домовладений), расположенного в границах территории садоводства, для которого реализуются мероприятия, необходимые для создания технической возможности его подключения (улица, номер домовладения) | Общее количество домовладений, за исключением домовладений, расположенных в границах территории садоводства, для которых реализуются мероприятия, необходимые для подключения | Общее количество домовладений, за исключением домовладений, расположенных в границах территории садоводства, для которых реализуются мероприятия, необходимые для создания технической возможности их подключения | Срок догазификации | |
|---|---|---|---|---|---|---|---|---|---|---|---|
| | | | | | | | | | | месяц | год |
| 1 | 2 | 3 | 4 | 5 | 6 | 7 | 8 | 9 | 10 | 11 | 12 |
| 15729 | Среднеахтубинский муниципальный район | п.Красный | врезка на участке заявителя (нулевая врезка) | ООО "Газпром газораспределение Волгоград" | 34-26-505-58808 | ул.Речная, д.3 | | | | январь | 2026 |
| 15730 | Среднеахтубинский муниципальный район | п.Красный | врезка на участке заявителя (нулевая врезка) | ООО "Газпром газораспределение Волгоград" | 34-26-505-58807 | ул.Речная, д.4 | | | | февраль | 2026 |
| 15731 | Среднеахтубинский муниципальный район | п.Красный | врезка на участке заявителя (нулевая врезка) | ООО "Газпром газораспределение Волгоград" | 34-26-505-58806 | ул.Речная, д.4а | | | | февраль | 2026 |
| 15732 | Среднеахтубинский муниципальный район | п.Красный | врезка на участке заявителя (нулевая врезка) | ООО "Газпром газораспределение Волгоград" | 34-26-505-58805 | ул.Речная, д.5 | | | | февраль | 2026 |
| 15733 | Среднеахтубинский муниципальный район | п.Красный | врезка на участке заявителя (нулевая врезка) | ООО "Газпром газораспределение Волгоград" | 34-26-505-58804 | ул.Речная, д.5б | | | | июль | 2025 |
| 15734 | Среднеахтубинский муниципальный район | п.Красный | врезка на участке заявителя (нулевая врезка) | ООО "Газпром газораспределение Волгоград" | 34-25-505-58803 | ул.Речная, д.9 | | | | март | 2025 |
| 15735 | Среднеахтубинский муниципальный район | п.Красный | врезка на участке заявителя (нулевая врезка) | ООО "Газпром газораспределение Волгоград" | 34-26-505-58802 | ул.Славянская, д.1 | | | | январь | 2026 |
| 15736 | Среднеахтубинский муниципальный район | п.Красный | врезка на участке заявителя (нулевая врезка) | ООО "Газпром газораспределение Волгоград" | 34-25-505-58801 | ул.Славянская, д.11 | | | | март | 2025 |
| 15737 | Среднеахтубинский муниципальный район | п.Красный | врезка на участке заявителя (нулевая врезка) | ООО "Газпром газораспределение Волгоград" | 34-26-505-58800 | ул.Славянская, д.12 | | | | январь | 2026 |
| 15738 | Среднеахтубинский муниципальный район | п.Красный | врезка на участке заявителя (нулевая врезка) | ООО "Газпром газораспределение Волгоград" | 34-26-505-58799 | ул.Славянская, д.15 | | | | январь | 2026 |
| 15739 | Среднеахтубинский муниципальный район | п.Красный | врезка на участке заявителя (нулевая врезка) | ООО "Газпром газораспределение Волгоград" | 34-25-505-58798 | ул.Славянская, д.16 | | | | март | 2025 |

| № п/п | Муниципальное образование | Наименование населенного пункта | Мероприятия, необходимые для подключения или создания технической возможности подключения домовладений, за исключением домовладений, расположенных в границах территории садоводства | Наименование газораспределительной организации | Код объекта строительства | Адрес домовладения (домовладений), за исключением домовладения (домовладений), расположенного в границах территории садоводства, для которого реализуются мероприятия, необходимые для подключения (улица, номер домовладения) | Адрес домовладения (домовладений), за исключением домовладения (домовладений), расположенного в границах территории садоводства, для которого реализуются мероприятия, необходимые для создания технической возможности его подключения (улица, номер домовладения) | Общее количество домовладений, за исключением домовладений, расположенных в границах территории садоводства, для которых реализуются мероприятия, необходимые для подключения | Общее количество домовладений, за исключением домовладений, расположенных в границах территории садоводства, для которых реализуются мероприятия, необходимые для создания технической возможности их подключения | Срок догазификации | |
|---|---|---|---|---|---|---|---|---|---|---|---|
| | | | | | | | | | | месяц | год |
| 1 | 2 | 3 | 4 | 5 | 6 | 7 | 8 | 9 | 10 | 11 | 12 |
| 15740 | Среднеахтубинский муниципальный район | п.Красный | врезка на участке заявителя (нулевая врезка) | ООО "Газпром газораспределение Волгоград" | 34-26-505-58797 | ул.Славянская, д.17 | | | | январь | 2026 |
| 15741 | Среднеахтубинский муниципальный район | п.Красный | врезка на участке заявителя (нулевая врезка) | ООО "Газпром газораспределение Волгоград" | 34-26-505-58796 | ул.Славянская, д.18 | | | | январь | 2026 |
| 15742 | Среднеахтубинский муниципальный район | п.Красный | врезка на участке заявителя (нулевая врезка) | ООО "Газпром газораспределение Волгоград" | 34-25-505-58795 | ул.Славянская, д.2 | | | | март | 2025 |
| 15743 | Среднеахтубинский муниципальный район | п.Красный | врезка на участке заявителя (нулевая врезка) | ООО "Газпром газораспределение Волгоград" | 34-26-505-58794 | ул.Славянская, д.3 | | | | январь | 2026 |
| 15744 | Среднеахтубинский муниципальный район | п.Красный | врезка на участке заявителя (нулевая врезка) | ООО "Газпром газораспределение Волгоград" | 34-25-505-58793 | ул.Славянская, д.8 | | | | март | 2025 |
| 15745 | Среднеахтубинский муниципальный район | п.Куйбышев | строительство газопровода-ввода | ООО "Газпром газораспределение Волгоград" | 34-21-505-79048 | пер.Больничный, д.12/2 | | 74 | | август | 2022 |
| 15746 | Среднеахтубинский муниципальный район | п.Куйбышев | строительство газопровода-ввода | ООО "Газпром газораспределение Волгоград" | 34-24-505-62006 | пер.Больничный, д.6/2 | | | | октябрь | 2024 |
| 15747 | Среднеахтубинский муниципальный район | п.Куйбышев | строительство газопровода-ввода | ООО "Газпром газораспределение Волгоград" | 34-21-505-79050 | пер.Веселый, д.1 | | | | август | 2022 |
| 15748 | Среднеахтубинский муниципальный район | п.Куйбышев | строительство газопровода-ввода | ООО "Газпром газораспределение Волгоград" | 34-21-505-80057 | пер.Веселый, д.3 | | | | декабрь | 2023 |
| 15749 | Среднеахтубинский муниципальный район | п.Куйбышев | строительство газопровода-ввода | ООО "Газпром газораспределение Волгоград" | 34-25-505-60692 | пер.Веселый, д.5 | | | | март | 2025 |
| 15750 | Среднеахтубинский муниципальный район | п.Куйбышев | врезка на участке заявителя (нулевая врезка) | ООО "Газпром газораспределение Волгоград" | 34-23-505-67054 | пер.Веселый, д.8 | | | | ноябрь | 2024 |

| № п/п | Муниципальное образование | Наименование населенного пункта | Мероприятия, необходимые для подключения или создания технической возможности подключения домовладений, за исключением домовладений, расположенных в границах территории садоводства | Наименование газораспределительной организации | Код объекта строительства | Адрес домовладения (домовладений), за исключением домовладения (домовладений), расположенного в границах территории садоводства, для которого реализуются мероприятия, необходимые для подключения (улица, номер домовладения) | Адрес домовладения (домовладений), за исключением домовладения (домовладений), расположенного в границах территории садоводства, для которого реализуются мероприятия, необходимые для создания технической возможности его подключения (улица, номер домовладения) | Общее количество домовладений, за исключением домовладений, расположенных в границах территории садоводства, для которых реализуются мероприятия, необходимые для подключения | Общее количество домовладений, за исключением домовладений, расположенных в границах территории садоводства, для которых реализуются мероприятия, необходимые для создания технической возможности их подключения | Срок догазификации | |
|---|---|---|---|---|---|---|---|---|---|---|---|
| | | | | | | | | | | месяц | год |
| 1 | 2 | 3 | 4 | 5 | 6 | 7 | 8 | 9 | 10 | 11 | 12 |
| 15751 | Среднеахтубинский муниципальный район | п.Куйбышев | врезка на участке заявителя (нулевая врезка) | ООО "Газпром газораспределение Волгоград" | 34-22-505-67045 | пер.Южный, д.6 | | | | май | 2023 |
| 15752 | Среднеахтубинский муниципальный район | п.Куйбышев | строительство газопровода-ввода | ООО "Газпром газораспределение Волгоград" | 34-24-505-61356 | ул.Байкальская, д.13 | | | | май | 2028 |
| 15753 | Среднеахтубинский муниципальный район | п.Куйбышев | врезка на участке заявителя (нулевая врезка) | ООО "Газпром газораспределение Волгоград" | 34-22-505-78584 | ул.Байкальская, д.26 | | | | март | 2023 |
| 15754 | Среднеахтубинский муниципальный район | п.Куйбышев | строительство газопровода-ввода | ООО "Газпром газораспределение Волгоград" | 34-24-505-69004 | ул.Байкальская, д.7/1 | | | | декабрь | 2027 |
| 15755 | Среднеахтубинский муниципальный район | п.Куйбышев | строительство газопровода-ввода | ООО "Газпром газораспределение Волгоград" | 34-25-505-58792 | ул.Байкальская, д.7/4 | | | | май | 2025 |
| 15756 | Среднеахтубинский муниципальный район | п.Куйбышев | врезка на участке заявителя (нулевая врезка) | ООО "Газпром газораспределение Волгоград" | 34-23-505-69862 | ул.Дружбы, д.15/2 | | | | сентябрь | 2023 |
| 15757 | Среднеахтубинский муниципальный район | п.Куйбышев | врезка на участке заявителя (нулевая врезка) | ООО "Газпром газораспределение Волгоград" | 34-23-505-67049 | ул.Дружбы, д.21 | | | | январь | 2024 |
| 15758 | Среднеахтубинский муниципальный район | п.Куйбышев | строительство газопровода-ввода | ООО "Газпром газораспределение Волгоград" | 34-22-505-70573 | ул.Дружбы, д.43 | | | | февраль | 2024 |
| 15759 | Среднеахтубинский муниципальный район | п.Куйбышев | строительство газопровода-ввода | ООО "Газпром газораспределение Волгоград" | 34-22-505-74922 | ул.Жукова, д.15а | | | | август | 2023 |
| 15760 | Среднеахтубинский муниципальный район | п.Куйбышев | строительство газопровода-ввода | ООО "Газпром газораспределение Волгоград" | 34-21-505-79047 | ул.Жукова, д.6 | | | | август | 2022 |
| 15761 | Среднеахтубинский муниципальный район | п.Куйбышев | строительство газопровода-ввода | ООО "Газпром газораспределение Волгоград" | 34-25-505-60693 | ул.Заречная, д.41 | | | | май | 2025 |

| № п/п | Муниципальное образование | Наименование населенного пункта | Мероприятия, необходимые для подключения или создания технической возможности подключения домовладений, за исключением домовладений, расположенных в границах территории садоводства | Наименование газораспределительной организации | Код объекта строительства | Адрес домовладения (домовладений), за исключением домовладения (домовладений), расположенного в границах территории садоводства, для которого реализуются мероприятия, необходимые для подключения (улица, номер домовладения) | Адрес домовладения (домовладений), за исключением домовладения (домовладений), расположенного в границах территории садоводства, для которого реализуются мероприятия, необходимые для создания технической возможности его подключения (улица, номер домовладения) | Общее количество домовладений, за исключением домовладений, расположенных в границах территории садоводства, для которых реализуются мероприятия, необходимые для подключения | Общее количество домовладений, за исключением домовладений, расположенных в границах территории садоводства, для которых реализуются мероприятия, необходимые для создания технической возможности их подключения | Срок догазификации | |
|---|---|---|---|---|---|---|---|---|---|---|---|
| | | | | | | | | | | месяц | год |
| 1 | 2 | 3 | 4 | 5 | 6 | 7 | 8 | 9 | 10 | 11 | 12 |
| 15762 | Среднеахтубинский муниципальный район | п.Куйбышев | строительство газопровода-ввода | ООО "Газпром газораспределение Волгоград" | 34-21-505-84249 | ул.Зеленая, д.14 | | | | апрель | 2022 |
| 15763 | Среднеахтубинский муниципальный район | п.Куйбышев | строительство газопровода-ввода | ООО "Газпром газораспределение Волгоград" | 34-22-505-70571 | ул.Зеленая, д.20 | | | | август | 2024 |
| 15764 | Среднеахтубинский муниципальный район | п.Куйбышев | строительство газопровода-ввода | ООО "Газпром газораспределение Волгоград" | 34-21-505-84137 | ул.Зеленая, д.4 | | | | сентябрь | 2022 |
| 15765 | Среднеахтубинский муниципальный район | п.Куйбышев | строительство газопровода-ввода | ООО "Газпром газораспределение Волгоград" | 34-21-505-79049 | ул.Зеленая, д.8 | | | | август | 2023 |
| 15766 | Среднеахтубинский муниципальный район | п.Куйбышев | строительство газопровода-ввода | ООО "Газпром газораспределение Волгоград" | 34-21-505-80059 | ул.Комсомольская, д.12 | | | | октябрь | 2023 |
| 15767 | Среднеахтубинский муниципальный район | п.Куйбышев | строительство газопровода-ввода | ООО "Газпром газораспределение Волгоград" | 34-22-505-90458 | ул.Комсомольская, д.1А | | | | ноябрь | 2023 |
| 15768 | Среднеахтубинский муниципальный район | п.Куйбышев | строительство газопровода-ввода | ООО "Газпром газораспределение Волгоград" | 34-24-505-67055 | ул.Комсомольская, д.1б | | | | январь | 2028 |
| 15769 | Среднеахтубинский муниципальный район | п.Куйбышев | строительство газопровода-ввода | ООО "Газпром газораспределение Волгоград" | 34-22-505-90459 | ул.Комсомольская, д.1в | | | | декабрь | 2023 |
| 15770 | Среднеахтубинский муниципальный район | п.Куйбышев | строительство распределительного газопровода | ООО "Газпром газораспределение Волгоград" | 34-24-505-69501 | ул.Комсомольская, д.2 | | | | июль | 2024 |
| 15771 | Среднеахтубинский муниципальный район | п.Куйбышев | врезка на участке заявителя (нулевая врезка) | ООО "Газпром газораспределение Волгоград" | 34-22-505-73303 | ул.Комсомольская, д.7/2 | | | | ноябрь | 2023 |
| 15772 | Среднеахтубинский муниципальный район | п.Куйбышев | строительство газопровода-ввода | ООО "Газпром газораспределение Волгоград" | 34-24-505-67057 | ул.Майская, д.1/2 | | | | апрель | 2028 |

| № п/п | Муниципальное образование | Наименование населенного пункта | Мероприятия, необходимые для подключения или создания технической возможности подключения домовладений, за исключением домовладений, расположенных в границах территории садоводства | Наименование газораспределительной организации | Код объекта строительства | Адрес домовладения (домовладений), за исключением домовладения (домовладений), расположенного в границах территории садоводства, для которого реализуются мероприятия, необходимые для подключения (улица, номер домовладения) | Адрес домовладения (домовладений), за исключением домовладения (домовладений), расположенного в границах территории садоводства, для которого реализуются мероприятия, необходимые для создания технической возможности его подключения (улица, номер домовладения) | Общее количество домовладений, за исключением домовладений, расположенных в границах территории садоводства, для которых реализуются мероприятия, необходимые для подключения | Общее количество домовладений, за исключением домовладений, расположенных в границах территории садоводства, для которых реализуются мероприятия, необходимые для создания технической возможности их подключения | Срок догазификации | |
|---|---|---|---|---|---|---|---|---|---|---|---|
| | | | | | | | | | | месяц | год |
| 1 | 2 | 3 | 4 | 5 | 6 | 7 | 8 | 9 | 10 | 11 | 12 |
| 15773 | Среднеахтубинский муниципальный район | п.Куйбышев | строительство газопровода-ввода | ООО "Газпром газораспределение Волгоград" | 34-24-505-67056 | ул.Майская, д.2 | | | | февраль | 2028 |
| 15774 | Среднеахтубинский муниципальный район | п.Куйбышев | врезка на участке заявителя (нулевая врезка) | ООО "Газпром газораспределение Волгоград" | 34-23-505-67046 | ул.Мелиораторов, д.19 | | | | август | 2023 |
| 15775 | Среднеахтубинский муниципальный район | п.Куйбышев | строительство газопровода-ввода | ООО "Газпром газораспределение Волгоград" | 34-22-505-67044 | ул.Мелиораторов, д.41 | | | | январь | 2023 |
| 15776 | Среднеахтубинский муниципальный район | п.Куйбышев | врезка на участке заявителя (нулевая врезка) | ООО "Газпром газораспределение Волгоград" | 34-22-505-74875 | ул.Мелиораторов, д.44 | | | | июль | 2022 |
| 15777 | Среднеахтубинский муниципальный район | п.Куйбышев | строительство газопровода-ввода | ООО "Газпром газораспределение Волгоград" | 34-21-505-81396 | ул.Мелиораторов, д.9 | | | | октябрь | 2023 |
| 15778 | Среднеахтубинский муниципальный район | п.Куйбышев | строительство газопровода-ввода | ООО "Газпром газораспределение Волгоград" | 34-21-505-84243 | ул.Мира, д.5/1 | | | | декабрь | 2023 |
| 15779 | Среднеахтубинский муниципальный район | п.Куйбышев | строительство газопровода-ввода | ООО "Газпром газораспределение Волгоград" | 34-21-505-80896 | ул.Мира, д.8А | | | | ноябрь | 2023 |
| 15780 | Среднеахтубинский муниципальный район | п.Куйбышев | строительство газопровода-ввода | ООО "Газпром газораспределение Волгоград" | 34-21-505-84241 | ул.Набережная, д.1 | | | | декабрь | 2022 |
| 15781 | Среднеахтубинский муниципальный район | п.Куйбышев | строительство газопровода-ввода | ООО "Газпром газораспределение Волгоград" | 34-21-505-84240 | ул.Набережная, д.11 | | | | октябрь | 2023 |
| 15782 | Среднеахтубинский муниципальный район | п.Куйбышев | врезка на участке заявителя (нулевая врезка) | ООО "Газпром газораспределение Волгоград" | 34-22-505-77544 | ул.Набережная, д.1Б | | | | июль | 2023 |
| 15783 | Среднеахтубинский муниципальный район | п.Куйбышев | врезка на участке заявителя (нулевая врезка) | ООО "Газпром газораспределение Волгоград" | 34-22-505-78585 | ул.Набережная, д.26 | | | | март | 2023 |

| № п/п | Муниципальное образование | Наименование населенного пункта | Мероприятия, необходимые для подключения или создания технической возможности подключения домовладений, за исключением домовладений, расположенных в границах территории садоводства | Наименование газораспределительной организации | Код объекта строительства | Адрес домовладения (домовладений), за исключением домовладения (домовладений), расположенного в границах территории садоводства, для которого реализуются мероприятия, необходимые для подключения (улица, номер домовладения) | Адрес домовладения (домовладений), за исключением домовладения (домовладений), расположенного в границах территории садоводства, для которого реализуются мероприятия, необходимые для создания технической возможности его подключения (улица, номер домовладения) | Общее количество домовладений, за исключением домовладений, расположенных в границах территории садоводства, для которых реализуются мероприятия, необходимые для подключения | Общее количество домовладений, за исключением домовладений, расположенных в границах территории садоводства, для которых реализуются мероприятия, необходимые для создания технической возможности их подключения | Срок догазификации | |
|---|---|---|---|---|---|---|---|---|---|---|---|
| | | | | | | | | | | месяц | год |
| 1 | 2 | 3 | 4 | 5 | 6 | 7 | 8 | 9 | 10 | 11 | 12 |
| 15784 | Среднеахтубинский муниципальный район | п.Куйбышев | врезка на участке заявителя (нулевая врезка) | ООО "Газпром газораспределение Волгоград" | 34-22-505-67043 | ул.Набережная, д.28 | | | | январь | 2023 |
| 15785 | Среднеахтубинский муниципальный район | п.Куйбышев | врезка на участке заявителя (нулевая врезка) | ООО "Газпром газораспределение Волгоград" | 34-23-505-67047 | ул.Набережная, д.29 | | | | февраль | 2025 |
| 15786 | Среднеахтубинский муниципальный район | п.Куйбышев | строительство газопровода-ввода | ООО "Газпром газораспределение Волгоград" | 34-21-505-84237 | ул.Набережная, д.34 | | | | июль | 2022 |
| 15787 | Среднеахтубинский муниципальный район | п.Куйбышев | строительство газопровода-ввода | ООО "Газпром газораспределение Волгоград" | 34-21-505-80058 | ул.Набережная, д.36 | | | | ноябрь | 2023 |
| 15788 | Среднеахтубинский муниципальный район | п.Куйбышев | строительство газопровода-ввода | ООО "Газпром газораспределение Волгоград" | 34-21-505-81764 | ул.Набережная, д.38 | | | | декабрь | 2023 |
| 15789 | Среднеахтубинский муниципальный район | п.Куйбышев | строительство газопровода-ввода | ООО "Газпром газораспределение Волгоград" | 34-24-505-69005 | ул.Набережная, д.76А | | | | декабрь | 2024 |
| 15790 | Среднеахтубинский муниципальный район | п.Куйбышев | строительство газопровода-ввода | ООО "Газпром газораспределение Волгоград" | 34-22-505-70156 | ул.Новоселов, д.24/1 | | | | ноябрь | 2023 |
| 15791 | Среднеахтубинский муниципальный район | п.Куйбышев | строительство газопровода-ввода | ООО "Газпром газораспределение Волгоград" | 34-21-505-82794 | ул.Песчаная, д.11 | | | | март | 2022 |
| 15792 | Среднеахтубинский муниципальный район | п.Куйбышев | врезка на участке заявителя (нулевая врезка) | ООО "Газпром газораспределение Волгоград" | 34-22-505-71581 | ул.Песчаная, д.22 | | | | сентябрь | 2023 |
| 15793 | Среднеахтубинский муниципальный район | п.Куйбышев | строительство газопровода-ввода | ООО "Газпром газораспределение Волгоград" | 34-25-505-58008 | ул.Песчаная, д.46 | | | | июнь | 2025 |
| 15794 | Среднеахтубинский муниципальный район | п.Куйбышев | строительство газопровода-ввода | ООО "Газпром газораспределение Волгоград" | 34-21-505-84136 | ул.Привольная, д.12 | | | | декабрь | 2022 |

| № п/п | Муниципальное образование | Наименование населенного пункта | Мероприятия, необходимые для подключения или создания технической возможности подключения домовладений, за исключением домовладений, расположенных в границах территории садоводства | Наименование газораспределительной организации | Код объекта строительства | Адрес домовладения (домовладений), за исключением домовладения (домовладений), расположенного в границах территории садоводства, для которого реализуются мероприятия, необходимые для подключения (улица, номер домовладения) | Адрес домовладения (домовладений), за исключением домовладения (домовладений), расположенного в границах территории садоводства, для которого реализуются мероприятия, необходимые для создания технической возможности его подключения (улица, номер домовладения) | Общее количество домовладений, за исключением домовладений, расположенных в границах территории садоводства, для которых реализуются мероприятия, необходимые для подключения | Общее количество домовладений, за исключением домовладений, расположенных в границах территории садоводства, для которых реализуются мероприятия, необходимые для создания технической возможности их подключения | Срок догазификации | |
|---|---|---|---|---|---|---|---|---|---|---|---|
| | | | | | | | | | | месяц | год |
| 1 | 2 | 3 | 4 | 5 | 6 | 7 | 8 | 9 | 10 | 11 | 12 |
| 15795 | Среднеахтубинский муниципальный район | п.Куйбышев | строительство газопровода-ввода | ООО "Газпром газораспределение Волгоград" | 34-21-505-84234 | ул.Придорожная, д.1 | | | | октябрь | 2023 |
| 15796 | Среднеахтубинский муниципальный район | п.Куйбышев | строительство газопровода-ввода | ООО "Газпром газораспределение Волгоград" | 34-21-505-81397 | ул.Придорожная, д.4 | | | | август | 2023 |
| 15797 | Среднеахтубинский муниципальный район | п.Куйбышев | строительство распределительного газопровода | ООО "Газпром газораспределение Волгоград" | 34-24-505-69500 | ул.Промышленная, д.11р | | | | июль | 2024 |
| 15798 | Среднеахтубинский муниципальный район | п.Куйбышев | строительство газопровода-ввода | ООО "Газпром газораспределение Волгоград" | 34-25-505-57949 | ул.Промышленная, д.12а | | | | декабрь | 2025 |
| 15799 | Среднеахтубинский муниципальный район | п.Куйбышев | строительство газопровода-ввода | ООО "Газпром газораспределение Волгоград" | 34-25-505-58791 | ул.Просторная, д.1 | | | | февраль | 2025 |
| 15800 | Среднеахтубинский муниципальный район | п.Куйбышев | врезка на участке заявителя (нулевая врезка) | ООО "Газпром газораспределение Волгоград" | 34-24-505-67050 | ул.Рабочая, д.25 | | | | июль | 2028 |
| 15801 | Среднеахтубинский муниципальный район | п.Куйбышев | врезка на участке заявителя (нулевая врезка) | ООО "Газпром газораспределение Волгоград" | 34-24-505-68974 | ул.Рабочая, д.27 | | | | декабрь | 2024 |
| 15802 | Среднеахтубинский муниципальный район | п.Куйбышев | строительство газопровода-ввода | ООО "Газпром газораспределение Волгоград" | 34-23-505-70155 | ул.Рабочая, д.31 | | | | октябрь | 2024 |
| 15803 | Среднеахтубинский муниципальный район | п.Куйбышев | врезка на участке заявителя (нулевая врезка) | ООО "Газпром газораспределение Волгоград" | 34-23-505-67048 | ул.Рабочая, д.33 | | | | ноябрь | 2023 |
| 15804 | Среднеахтубинский муниципальный район | п.Куйбышев | врезка на участке заявителя (нулевая врезка) | ООО "Газпром газораспределение Волгоград" | 34-22-505-73301 | ул.Рабочая, д.5а | | | | декабрь | 2023 |
| 15805 | Среднеахтубинский муниципальный район | п.Куйбышев | врезка на участке заявителя (нулевая врезка) | ООО "Газпром газораспределение Волгоград" | 34-24-505-67051 | ул.Речная, д.5 | | | | август | 2024 |

| № п/п | Муниципальное образование | Наименование населенного пункта | Мероприятия, необходимые для подключения или создания технической возможности подключения домовладений, за исключением домовладений, расположенных в границах территории садоводства | Наименование газораспределительной организации | Код объекта строительства | Адрес домовладения (домовладений), за исключением домовладения (домовладений), расположенного в границах территории садоводства, для которого реализуются мероприятия, необходимые для подключения (улица, номер домовладения) | Адрес домовладения (домовладений), за исключением домовладения (домовладений), расположенного в границах территории садоводства, для которого реализуются мероприятия, необходимые для создания технической возможности его подключения (улица, номер домовладения) | Общее количество домовладений, за исключением домовладений, расположенных в границах территории садоводства, для которых реализуются мероприятия, необходимые для подключения | Общее количество домовладений, за исключением домовладений, расположенных в границах территории садоводства, для которых реализуются мероприятия, необходимые для создания технической возможности их подключения | Срок догазификации | |
|---|---|---|---|---|---|---|---|---|---|---|---|
| | | | | | | | | | | месяц | год |
| 1 | 2 | 3 | 4 | 5 | 6 | 7 | 8 | 9 | 10 | 11 | 12 |
| 15806 | Среднеахтубинский муниципальный район | п.Куйбышев | строительство газопровода-ввода | ООО "Газпром газораспределение Волгоград" | 34-21-505-84232 | ул.Советская, д.34 | | | | август | 2022 |
| 15807 | Среднеахтубинский муниципальный район | п.Куйбышев | врезка на участке заявителя (нулевая врезка) | ООО "Газпром газораспределение Волгоград" | 34-23-505-67053 | ул.Спортивная, д.10 | | | | апрель | 2025 |
| 15808 | Среднеахтубинский муниципальный район | п.Куйбышев | врезка на участке заявителя (нулевая врезка) | ООО "Газпром газораспределение Волгоград" | 34-22-505-73302 | ул.Спортивная, д.4 | | | | декабрь | 2023 |
| 15809 | Среднеахтубинский муниципальный район | п.Куйбышев | строительство газопровода-ввода | ООО "Газпром газораспределение Волгоград" | 34-22-505-70572 | ул.Строительная, д.9 | | | | август | 2024 |
| 15810 | Среднеахтубинский муниципальный район | п.Куйбышев | строительство газопровода-ввода | ООО "Газпром газораспределение Волгоград" | 34-22-505-70574 | ул.Тополевая, д.2А | | | | октябрь | 2024 |
| 15811 | Среднеахтубинский муниципальный район | п.Куйбышев | врезка на участке заявителя (нулевая врезка) | ООО "Газпром газораспределение Волгоград" | 34-24-505-67052 | ул.Турусова, д.19/3 | | | | март | 2024 |
| 15812 | Среднеахтубинский муниципальный район | п.Куйбышев | строительство газопровода-ввода | ООО "Газпром газораспределение Волгоград" | 34-22-505-90463 | ул.Турусова, д.20 | | | | сентябрь | 2023 |
| 15813 | Среднеахтубинский муниципальный район | п.Куйбышев | врезка на участке заявителя (нулевая врезка) | ООО "Газпром газораспределение Волгоград" | 34-25-505-58790 | ул.Турусова, д.21а | | | | март | 2025 |
| 15814 | Среднеахтубинский муниципальный район | п.Куйбышев | врезка на участке заявителя (нулевая врезка) | ООО "Газпром газораспределение Волгоград" | 34-25-505-57014 | ул.Турусова, д.66 | | | | июль | 2025 |
| 15815 | Среднеахтубинский муниципальный район | п.Куйбышев | врезка на участке заявителя (нулевая врезка) | ООО "Газпром газораспределение Волгоград" | 34-22-505-77545 | ул.Турусова, д.78 | | | | сентябрь | 2023 |
| 15816 | Среднеахтубинский муниципальный район | п.Куйбышев | строительство газопровода-ввода | ООО "Газпром газораспределение Волгоград" | 34-21-505-84230 | ул.Школьная, д.45 | | | | июль | 2022 |

| № п/п | Муниципальное образование | Наименование населенного пункта | Мероприятия, необходимые для подключения или создания технической возможности подключения домовладений, за исключением домовладений, расположенных в границах территории садоводства | Наименование газораспределительной организации | Код объекта строительства | Адрес домовладения (домовладений), за исключением домовладения (домовладений), расположенного в границах территории садоводства, для которого реализуются мероприятия, необходимые для подключения (улица, номер домовладения) | Адрес домовладения (домовладений), за исключением домовладения (домовладений), расположенного в границах территории садоводства, для которого реализуются мероприятия, необходимые для создания технической возможности его подключения (улица, номер домовладения) | Общее количество домовладений, за исключением домовладений, расположенных в границах территории садоводства, для которых реализуются мероприятия, необходимые для подключения | Общее количество домовладений, за исключением домовладений, расположенных в границах территории садоводства, для которых реализуются мероприятия, необходимые для создания технической возможности их подключения | Срок догазификации | |
|---|---|---|---|---|---|---|---|---|---|---|---|
| | | | | | | | | | | месяц | год |
| 1 | 2 | 3 | 4 | 5 | 6 | 7 | 8 | 9 | 10 | 11 | 12 |
| 15817 | Среднеахтубинский муниципальный район | п.Куйбышев | врезка на участке заявителя (нулевая врезка) | ООО "Газпром газораспределение Волгоград" | 34-22-505-73300 | ул.Юбилейная, д.2/1 | | | | декабрь | 2023 |
| 15818 | Среднеахтубинский муниципальный район | п.Куйбышев | строительство газопровода-ввода | ООО "Газпром газораспределение Волгоград" | 34-22-505-90464 | ул.Юбилейная, д.46 | | | | декабрь | 2024 |
| 15819 | Среднеахтубинский муниципальный район | п.Максима Горького | врезка на участке заявителя (нулевая врезка) | ООО "Газпром газораспределение Волгоград" | 34-26-505-58789 | ул.Зеленая, д.12 | | 49 | | январь | 2026 |
| 15820 | Среднеахтубинский муниципальный район | п.Максима Горького | врезка на участке заявителя (нулевая врезка) | ООО "Газпром газораспределение Волгоград" | 34-24-505-67041 | ул.Зеленая, д.13/1 | | | | апрель | 2024 |
| 15821 | Среднеахтубинский муниципальный район | п.Максима Горького | врезка на участке заявителя (нулевая врезка) | ООО "Газпром газораспределение Волгоград" | 34-26-505-58788 | ул.Зеленая, д.14 | | | | июль | 2025 |
| 15822 | Среднеахтубинский муниципальный район | п.Максима Горького | врезка на участке заявителя (нулевая врезка) | ООО "Газпром газораспределение Волгоград" | 34-24-505-67040 | ул.Зеленая, д.15/2 | | | | май | 2024 |
| 15823 | Среднеахтубинский муниципальный район | п.Максима Горького | врезка на участке заявителя (нулевая врезка) | ООО "Газпром газораспределение Волгоград" | 34-26-505-58787 | ул.Зеленая, д.16 | | | | январь | 2026 |
| 15824 | Среднеахтубинский муниципальный район | п.Максима Горького | врезка на участке заявителя (нулевая врезка) | ООО "Газпром газораспределение Волгоград" | 34-24-505-67039 | ул.Зеленая, д.18/2 | | | | май | 2024 |
| 15825 | Среднеахтубинский муниципальный район | п.Максима Горького | врезка на участке заявителя (нулевая врезка) | ООО "Газпром газораспределение Волгоград" | 34-24-505-67026 | ул.Зеленая, д.19 | | | | август | 2024 |
| 15826 | Среднеахтубинский муниципальный район | п.Максима Горького | врезка на участке заявителя (нулевая врезка) | ООО "Газпром газораспределение Волгоград" | 34-24-505-67038 | ул.Зеленая, д.2 | | | | май | 2024 |
| 15827 | Среднеахтубинский муниципальный район | п.Максима Горького | врезка на участке заявителя (нулевая врезка) | ООО "Газпром газораспределение Волгоград" | 34-24-505-67042 | ул.Зеленая, д.20 | | | | октябрь | 2024 |

| № п/п | Муниципальное образование | Наименование населенного пункта | Мероприятия, необходимые для подключения или создания технической возможности подключения домовладений, за исключением домовладений, расположенных в границах территории садоводства | Наименование газораспределительной организации | Код объекта строительства | Адрес домовладения (домовладений), за исключением домовладения (домовладений), расположенного в границах территории садоводства, для которого реализуются мероприятия, необходимые для подключения (улица, номер домовладения) | Адрес домовладения (домовладений), за исключением домовладения (домовладений), расположенного в границах территории садоводства, для которого реализуются мероприятия, необходимые для создания технической возможности его подключения (улица, номер домовладения) | Общее количество домовладений, за исключением домовладений, расположенных в границах территории садоводства, для которых реализуются мероприятия, необходимые для подключения | Общее количество домовладений, за исключением домовладений, расположенных в границах территории садоводства, для которых реализуются мероприятия, необходимые для создания технической возможности их подключения | Срок догазификации | |
|---|---|---|---|---|---|---|---|---|---|---|---|
| | | | | | | | | | | месяц | год |
| 1 | 2 | 3 | 4 | 5 | 6 | 7 | 8 | 9 | 10 | 11 | 12 |
| 15828 | Среднеахтубинский муниципальный район | п.Максима Горького | врезка на участке заявителя (нулевая врезка) | ООО "Газпром газораспределение Волгоград" | 34-24-505-67037 | ул.Зеленая, д.21/1 | | | | апрель | 2024 |
| 15829 | Среднеахтубинский муниципальный район | п.Максима Горького | врезка на участке заявителя (нулевая врезка) | ООО "Газпром газораспределение Волгоград" | 34-25-505-58786 | ул.Зеленая, д.23 | | | | март | 2025 |
| 15830 | Среднеахтубинский муниципальный район | п.Максима Горького | врезка на участке заявителя (нулевая врезка) | ООО "Газпром газораспределение Волгоград" | 34-24-505-67036 | ул.Зеленая, д.24 | | | | июнь | 2024 |
| 15831 | Среднеахтубинский муниципальный район | п.Максима Горького | врезка на участке заявителя (нулевая врезка) | ООО "Газпром газораспределение Волгоград" | 34-24-505-67035 | ул.Зеленая, д.8 | | | | май | 2024 |
| 15832 | Среднеахтубинский муниципальный район | п.Максима Горького | строительство газопровода-ввода | ООО "Газпром газораспределение Волгоград" | 34-25-505-58785 | ул.Окружная, д.5 | | | | декабрь | 2025 |
| 15833 | Среднеахтубинский муниципальный район | п.Максима Горького | строительство газопровода-ввода | ООО "Газпром газораспределение Волгоград" | 34-23-505-61941 | ул.Окружная, д.7 | | | | январь | 2026 |
| 15834 | Среднеахтубинский муниципальный район | п.Максима Горького | врезка на участке заявителя (нулевая врезка) | ООО "Газпром газораспределение Волгоград" | 34-24-505-67034 | ул.Придорожная, д.15/1 | | | | апрель | 2024 |
| 15835 | Среднеахтубинский муниципальный район | п.Максима Горького | врезка на участке заявителя (нулевая врезка) | ООО "Газпром газораспределение Волгоград" | 34-26-505-58784 | ул.Речная, д.10 | | | | январь | 2026 |
| 15836 | Среднеахтубинский муниципальный район | п.Максима Горького | врезка на участке заявителя (нулевая врезка) | ООО "Газпром газораспределение Волгоград" | 34-26-505-58783 | ул.Речная, д.11 | | | | январь | 2026 |
| 15837 | Среднеахтубинский муниципальный район | п.Максима Горького | врезка на участке заявителя (нулевая врезка) | ООО "Газпром газораспределение Волгоград" | 34-26-505-58782 | ул.Речная, д.12 | | | | январь | 2026 |
| 15838 | Среднеахтубинский муниципальный район | п.Максима Горького | врезка на участке заявителя (нулевая врезка) | ООО "Газпром газораспределение Волгоград" | 34-26-505-58781 | ул.Речная, д.13 | | | | январь | 2026 |

| № п/п | Муниципальное образование | Наименование населенного пункта | Мероприятия, необходимые для подключения или создания технической возможности подключения домовладений, за исключением домовладений, расположенных в границах территории садоводства | Наименование газораспределительной организации | Код объекта строительства | Адрес домовладения (домовладений), за исключением домовладения (домовладений), расположенного в границах территории садоводства, для которого реализуются мероприятия, необходимые для подключения (улица, номер домовладения) | Адрес домовладения (домовладений), за исключением домовладения (домовладений), расположенного в границах территории садоводства, для которого реализуются мероприятия, необходимые для создания технической возможности его подключения (улица, номер домовладения) | Общее количество домовладений, за исключением домовладений, расположенных в границах территории садоводства, для которых реализуются мероприятия, необходимые для подключения | Общее количество домовладений, за исключением домовладений, расположенных в границах территории садоводства, для которых реализуются мероприятия, необходимые для создания технической возможности их подключения | Срок догазификации | |
|---|---|---|---|---|---|---|---|---|---|---|---|
| | | | | | | | | | | месяц | год |
| 1 | 2 | 3 | 4 | 5 | 6 | 7 | 8 | 9 | 10 | 11 | 12 |
| 15839 | Среднеахтубинский муниципальный район | п.Максима Горького | врезка на участке заявителя (нулевая врезка) | ООО "Газпром газораспределение Волгоград" | 34-26-505-58780 | ул.Речная, д.2 | | | | январь | 2026 |
| 15840 | Среднеахтубинский муниципальный район | п.Максима Горького | врезка на участке заявителя (нулевая врезка) | ООО "Газпром газораспределение Волгоград" | 34-26-505-58779 | ул.Речная, д.3 | | | | январь | 2026 |
| 15841 | Среднеахтубинский муниципальный район | п.Максима Горького | врезка на участке заявителя (нулевая врезка) | ООО "Газпром газораспределение Волгоград" | 34-26-505-58778 | ул.Речная, д.4 | | | | январь | 2026 |
| 15842 | Среднеахтубинский муниципальный район | п.Максима Горького | врезка на участке заявителя (нулевая врезка) | ООО "Газпром газораспределение Волгоград" | 34-26-505-58777 | ул.Речная, д.7 | | | | январь | 2026 |
| 15843 | Среднеахтубинский муниципальный район | п.Максима Горького | врезка на участке заявителя (нулевая врезка) | ООО "Газпром газораспределение Волгоград" | 34-26-505-58776 | ул.Речная, д.9 | | | | январь | 2026 |
| 15844 | Среднеахтубинский муниципальный район | п.Максима Горького | врезка на участке заявителя (нулевая врезка) | ООО "Газпром газораспределение Волгоград" | 34-26-505-58775 | ул.Садовая, д.1 | | | | январь | 2026 |
| 15845 | Среднеахтубинский муниципальный район | п.Максима Горького | врезка на участке заявителя (нулевая врезка) | ООО "Газпром газораспределение Волгоград" | 34-26-505-58774 | ул.Садовая, д.13 | | | | январь | 2026 |
| 15846 | Среднеахтубинский муниципальный район | п.Максима Горького | врезка на участке заявителя (нулевая врезка) | ООО "Газпром газораспределение Волгоград" | 34-26-505-58773 | ул.Садовая, д.15 | | | | январь | 2026 |
| 15847 | Среднеахтубинский муниципальный район | п.Максима Горького | врезка на участке заявителя (нулевая врезка) | ООО "Газпром газораспределение Волгоград" | 34-26-505-58772 | ул.Садовая, д.16 | | | | январь | 2026 |
| 15848 | Среднеахтубинский муниципальный район | п.Максима Горького | врезка на участке заявителя (нулевая врезка) | ООО "Газпром газораспределение Волгоград" | 34-26-505-58771 | ул.Садовая, д.19 | | | | январь | 2026 |
| 15849 | Среднеахтубинский муниципальный район | п.Максима Горького | врезка на участке заявителя (нулевая врезка) | ООО "Газпром газораспределение Волгоград" | 34-26-505-58770 | ул.Садовая, д.2 | | | | январь | 2026 |

| № п/п | Муниципальное образование | Наименование населенного пункта | Мероприятия, необходимые для подключения или создания технической возможности подключения домовладений, за исключением домовладений, расположенных в границах территории садоводства | Наименование газораспределительной организации | Код объекта строительства | Адрес домовладения (домовладений), за исключением домовладения (домовладений), расположенного в границах территории садоводства, для которого реализуются мероприятия, необходимые для подключения (улица, номер домовладения) | Адрес домовладения (домовладений), за исключением домовладения (домовладений), расположенного в границах территории садоводства, для которого реализуются мероприятия, необходимые для создания технической возможности его подключения (улица, номер домовладения) | Общее количество домовладений, за исключением домовладений, расположенных в границах территории садоводства, для которых реализуются мероприятия, необходимые для подключения | Общее количество домовладений, за исключением домовладений, расположенных в границах территории садоводства, для которых реализуются мероприятия, необходимые для создания технической возможности их подключения | Срок догазификации | |
|---|---|---|---|---|---|---|---|---|---|---|---|
| | | | | | | | | | | месяц | год |
| 1 | 2 | 3 | 4 | 5 | 6 | 7 | 8 | 9 | 10 | 11 | 12 |
| 15850 | Среднеахтубинский муниципальный район | п.Максима Горького | врезка на участке заявителя (нулевая врезка) | ООО "Газпром газораспределение Волгоград" | 34-26-505-58769 | ул.Садовая, д.21 | | | | январь | 2026 |
| 15851 | Среднеахтубинский муниципальный район | п.Максима Горького | врезка на участке заявителя (нулевая врезка) | ООО "Газпром газораспределение Волгоград" | 34-26-505-58768 | ул.Садовая, д.3а | | | | январь | 2026 |
| 15852 | Среднеахтубинский муниципальный район | п.Максима Горького | врезка на участке заявителя (нулевая врезка) | ООО "Газпром газораспределение Волгоград" | 34-26-505-58767 | ул.Садовая, д.4 | | | | январь | 2026 |
| 15853 | Среднеахтубинский муниципальный район | п.Максима Горького | врезка на участке заявителя (нулевая врезка) | ООО "Газпром газораспределение Волгоград" | 34-26-505-58766 | ул.Садовая, д.5 | | | | январь | 2026 |
| 15854 | Среднеахтубинский муниципальный район | п.Максима Горького | врезка на участке заявителя (нулевая врезка) | ООО "Газпром газораспределение Волгоград" | 34-26-505-58765 | ул.Садовая, д.6 | | | | январь | 2026 |
| 15855 | Среднеахтубинский муниципальный район | п.Максима Горького | врезка на участке заявителя (нулевая врезка) | ООО "Газпром газораспределение Волгоград" | 34-26-505-58764 | ул.Садовая, д.7 | | | | январь | 2026 |
| 15856 | Среднеахтубинский муниципальный район | п.Максима Горького | врезка на участке заявителя (нулевая врезка) | ООО "Газпром газораспределение Волгоград" | 34-26-505-58763 | ул.Садовая, д.9 | | | | январь | 2026 |
| 15857 | Среднеахтубинский муниципальный район | п.Максима Горького | врезка на участке заявителя (нулевая врезка) | ООО "Газпром газораспределение Волгоград" | 34-24-505-67025 | ул.Степная, д.1/1 | | | | июнь | 2028 |
| 15858 | Среднеахтубинский муниципальный район | п.Максима Горького | врезка на участке заявителя (нулевая врезка) | ООО "Газпром газораспределение Волгоград" | 34-24-505-67027 | ул.Степная, д.3/1 | | | | сентябрь | 2024 |
| 15859 | Среднеахтубинский муниципальный район | п.Максима Горького | врезка на участке заявителя (нулевая врезка) | ООО "Газпром газораспределение Волгоград" | 34-24-505-67033 | ул.Степная, д.3/2 | | | | май | 2024 |
| 15860 | Среднеахтубинский муниципальный район | п.Максима Горького | врезка на участке заявителя (нулевая врезка) | ООО "Газпром газораспределение Волгоград" | 34-24-505-67023 | ул.Центральная, д.16/1 | | | | май | 2028 |

| № п/п | Муниципальное образование | Наименование населенного пункта | Мероприятия, необходимые для подключения или создания технической возможности подключения домовладений, за исключением домовладений, расположенных в границах территории садоводства | Наименование газораспределительной организации | Код объекта строительства | Адрес домовладения (домовладений), за исключением домовладения (домовладений), расположенного в границах территории садоводства, для которого реализуются мероприятия, необходимые для подключения (улица, номер домовладения) | Адрес домовладения (домовладений), за исключением домовладения (домовладений), расположенного в границах территории садоводства, для которого реализуются мероприятия, необходимые для создания технической возможности его подключения (улица, номер домовладения) | Общее количество домовладений, за исключением домовладений, расположенных в границах территории садоводства, для которых реализуются мероприятия, необходимые для подключения | Общее количество домовладений, за исключением домовладений, расположенных в границах территории садоводства, для которых реализуются мероприятия, необходимые для создания технической возможности их подключения | Срок догазификации | |
|---|---|---|---|---|---|---|---|---|---|---|---|
| | | | | | | | | | | месяц | год |
| 1 | 2 | 3 | 4 | 5 | 6 | 7 | 8 | 9 | 10 | 11 | 12 |
| 15861 | Среднеахтубинский муниципальный район | п.Максима Горького | врезка на участке заявителя (нулевая врезка) | ООО "Газпром газораспределение Волгоград" | 34-24-505-61972 | ул.Центральная, д.2 | | | | декабрь | 2024 |
| 15862 | Среднеахтубинский муниципальный район | п.Максима Горького | врезка на участке заявителя (нулевая врезка) | ООО "Газпром газораспределение Волгоград" | 34-24-505-67032 | ул.Центральная, д.24/2 | | | | апрель | 2024 |
| 15863 | Среднеахтубинский муниципальный район | п.Максима Горького | врезка на участке заявителя (нулевая врезка) | ООО "Газпром газораспределение Волгоград" | 34-24-505-67031 | ул.Школьная, д.2/1 | | | | апрель | 2024 |
| 15864 | Среднеахтубинский муниципальный район | п.Максима Горького | врезка на участке заявителя (нулевая врезка) | ООО "Газпром газораспределение Волгоград" | 34-24-505-67030 | ул.Школьная, д.4/1 | | | | май | 2024 |
| 15865 | Среднеахтубинский муниципальный район | п.Максима Горького | врезка на участке заявителя (нулевая врезка) | ООО "Газпром газораспределение Волгоград" | 34-24-505-67029 | ул.Школьная, д.4/2 | | | | май | 2024 |
| 15866 | Среднеахтубинский муниципальный район | п.Максима Горького | врезка на участке заявителя (нулевая врезка) | ООО "Газпром газораспределение Волгоград" | 34-24-505-67024 | ул.Школьная, д.5/2 | | | | май | 2028 |
| 15867 | Среднеахтубинский муниципальный район | п.Максима Горького | врезка на участке заявителя (нулевая врезка) | ООО "Газпром газораспределение Волгоград" | 34-24-505-67028 | ул.Школьная, д.6/1 | | | | май | 2024 |
| 15868 | Среднеахтубинский муниципальный район | п.Маслово | врезка на участке заявителя (нулевая врезка) | ООО "Газпром газораспределение Волгоград" | 34-23-505-68993 | пер.Глухой, д.12 | | 33 | | январь | 2023 |
| 15869 | Среднеахтубинский муниципальный район | п.Маслово | врезка на участке заявителя (нулевая врезка) | ООО "Газпром газораспределение Волгоград" | 34-23-505-68994 | пер.Глухой, д.1а | | | | сентябрь | 2023 |
| 15870 | Среднеахтубинский муниципальный район | п.Маслово | врезка на участке заявителя (нулевая врезка) | ООО "Газпром газораспределение Волгоград" | 34-25-505-57013 | пер.Краснослободский, д.2 | | | | июнь | 2025 |
| 15871 | Среднеахтубинский муниципальный район | п.Маслово | врезка на участке заявителя (нулевая врезка) | ООО "Газпром газораспределение Волгоград" | 34-22-505-78286 | ул.Мичурина, д.12а | | | | август | 2023 |

| № п/п | Муниципальное образование | Наименование населенного пункта | Мероприятия, необходимые для подключения или создания технической возможности подключения домовладений, за исключением домовладений, расположенных в границах территории садоводства | Наименование газораспределительной организации | Код объекта строительства | Адрес домовладения (домовладений), за исключением домовладения (домовладений), расположенного в границах территории садоводства, для которого реализуются мероприятия, необходимые для подключения (улица, номер домовладения) | Адрес домовладения (домовладений), за исключением домовладения (домовладений), расположенного в границах территории садоводства, для которого реализуются мероприятия, необходимые для создания технической возможности его подключения (улица, номер домовладения) | Общее количество домовладений, за исключением домовладений, расположенных в границах территории садоводства, для которых реализуются мероприятия, необходимые для подключения | Общее количество домовладений, за исключением домовладений, расположенных в границах территории садоводства, для которых реализуются мероприятия, необходимые для создания технической возможности их подключения | Срок догазификации | |
|---|---|---|---|---|---|---|---|---|---|---|---|
| | | | | | | | | | | месяц | год |
| 1 | 2 | 3 | 4 | 5 | 6 | 7 | 8 | 9 | 10 | 11 | 12 |
| 15872 | Среднеахтубинский муниципальный район | п.Маслово | строительство газопровода-ввода | ООО "Газпром газораспределение Волгоград" | 34-24-505-67022 | ул.Мичурина, д.5в | | | | декабрь | 2024 |
| 15873 | Среднеахтубинский муниципальный район | п.Маслово | врезка на участке заявителя (нулевая врезка) | ООО "Газпром газораспределение Волгоград" | 34-24-505-58762 | ул.Молодежная, д.10 | | | | ноябрь | 2024 |
| 15874 | Среднеахтубинский муниципальный район | п.Маслово | строительство газопровода-ввода | ООО "Газпром газораспределение Волгоград" | 34-22-505-90465 | ул.Молодежная, д.6 | | | | апрель | 2023 |
| 15875 | Среднеахтубинский муниципальный район | п.Маслово | строительство газопровода-ввода | ООО "Газпром газораспределение Волгоград" | 34-21-505-79044 | ул.Набережная, д.1 | | | | июль | 2022 |
| 15876 | Среднеахтубинский муниципальный район | п.Маслово | врезка на участке заявителя (нулевая врезка) | ООО "Газпром газораспределение Волгоград" | 34-22-505-78600 | ул.Набережная, д.101 | | | | январь | 2023 |
| 15877 | Среднеахтубинский муниципальный район | п.Маслово | врезка на участке заявителя (нулевая врезка) | ООО "Газпром газораспределение Волгоград" | 34-24-505-67018 | ул.Набережная, д.109 | | | | апрель | 2028 |
| 15878 | Среднеахтубинский муниципальный район | п.Маслово | строительство газопровода-ввода | ООО "Газпром газораспределение Волгоград" | 34-21-505-67013 | ул.Набережная, д.113 | | | | июнь | 2023 |
| 15879 | Среднеахтубинский муниципальный район | п.Маслово | врезка на участке заявителя (нулевая врезка) | ООО "Газпром газораспределение Волгоград" | 34-25-505-58761 | ул.Набережная, д.18 | | | | апрель | 2025 |
| 15880 | Среднеахтубинский муниципальный район | п.Маслово | врезка на участке заявителя (нулевая врезка) | ООО "Газпром газораспределение Волгоград" | 34-22-505-73349 | ул.Набережная, д.21 | | | | ноябрь | 2023 |
| 15881 | Среднеахтубинский муниципальный район | п.Маслово | врезка на участке заявителя (нулевая врезка) | ООО "Газпром газораспределение Волгоград" | 34-22-505-67012 | ул.Набережная, д.29 | | | | октябрь | 2022 |
| 15882 | Среднеахтубинский муниципальный район | п.Маслово | строительство газопровода-ввода | ООО "Газпром газораспределение Волгоград" | 34-24-505-67021 | ул.Набережная, д.3 | | | | декабрь | 2024 |

| № п/п | Муниципальное образование | Наименование населенного пункта | Мероприятия, необходимые для подключения или создания технической возможности подключения домовладений, за исключением домовладений, расположенных в границах территории садоводства | Наименование газораспределительной организации | Код объекта строительства | Адрес домовладения (домовладений), за исключением домовладения (домовладений), расположенного в границах территории садоводства, для которого реализуются мероприятия, необходимые для подключения (улица, номер домовладения) | Адрес домовладения (домовладений), за исключением домовладения (домовладений), расположенного в границах территории садоводства, для которого реализуются мероприятия, необходимые для создания технической возможности его подключения (улица, номер домовладения) | Общее количество домовладений, за исключением домовладений, расположенных в границах территории садоводства, для которых реализуются мероприятия, необходимые для подключения | Общее количество домовладений, за исключением домовладений, расположенных в границах территории садоводства, для которых реализуются мероприятия, необходимые для создания технической возможности их подключения | Срок догазификации | |
|---|---|---|---|---|---|---|---|---|---|---|---|
| | | | | | | | | | | месяц | год |
| 1 | 2 | 3 | 4 | 5 | 6 | 7 | 8 | 9 | 10 | 11 | 12 |
| 15883 | Среднеахтубинский муниципальный район | п.Маслово | строительство газопровода-ввода | ООО "Газпром газораспределение Волгоград" | 34-21-505-80056 | ул.Набережная, д.41 | | | | октябрь | 2023 |
| 15884 | Среднеахтубинский муниципальный район | п.Маслово | врезка на участке заявителя (нулевая врезка) | ООО "Газпром газораспределение Волгоград" | 34-22-505-71646 | ул.Набережная, д.43 | | | | октябрь | 2023 |
| 15885 | Среднеахтубинский муниципальный район | п.Маслово | строительство газопровода-ввода | ООО "Газпром газораспределение Волгоград" | 34-24-505-62005 | ул.Набережная, д.52а | | | | ноябрь | 2024 |
| 15886 | Среднеахтубинский муниципальный район | п.Маслово | врезка на участке заявителя (нулевая врезка) | ООО "Газпром газораспределение Волгоград" | 34-23-505-67016 | ул.Набережная, д.65 | | | | сентябрь | 2023 |
| 15887 | Среднеахтубинский муниципальный район | п.Маслово | врезка на участке заявителя (нулевая врезка) | ООО "Газпром газораспределение Волгоград" | 34-23-505-67020 | ул.Набережная, д.99 | | | | ноябрь | 2024 |
| 15888 | Среднеахтубинский муниципальный район | п.Маслово | строительство газопровода-ввода | ООО "Газпром газораспределение Волгоград" | 34-23-505-70153 | ул.Придорожная, д.29 | | | | апрель | 2024 |
| 15889 | Среднеахтубинский муниципальный район | п.Маслово | врезка на участке заявителя (нулевая врезка) | ООО "Газпром газораспределение Волгоград" | 34-23-505-67015 | ул.Придорожная, д.35/1 | | | | январь | 2025 |
| 15890 | Среднеахтубинский муниципальный район | п.Маслово | врезка на участке заявителя (нулевая врезка) | ООО "Газпром газораспределение Волгоград" | 34-22-505-67017 | ул.Придорожная, д.7 | | | | декабрь | 2023 |
| 15891 | Среднеахтубинский муниципальный район | п.Маслово | врезка на участке заявителя (нулевая врезка) | ООО "Газпром газораспределение Волгоград" | 34-23-505-69872 | ул.Садовая, д.15 | | | | август | 2023 |
| 15892 | Среднеахтубинский муниципальный район | п.Маслово | врезка на участке заявителя (нулевая врезка) | ООО "Газпром газораспределение Волгоград" | 34-22-505-71645 | ул.Садовая, д.3 | | | | июнь | 2023 |
| 15893 | Среднеахтубинский муниципальный район | п.Маслово | строительство газопровода-ввода | ООО "Газпром газораспределение Волгоград" | 34-25-505-57012 | ул.Сталинградская, д.10 | | | | октябрь | 2025 |

| № п/п | Муниципальное образование | Наименование населенного пункта | Мероприятия, необходимые для подключения или создания технической возможности подключения домовладений, за исключением домовладений, расположенных в границах территории садоводства | Наименование газораспределительной организации | Код объекта строительства | Адрес домовладения (домовладений), за исключением домовладения (домовладений), расположенного в границах территории садоводства, для которого реализуются мероприятия, необходимые для подключения (улица, номер домовладения) | Адрес домовладения (домовладений), за исключением домовладения (домовладений), расположенного в границах территории садоводства, для которого реализуются мероприятия, необходимые для создания технической возможности его подключения (улица, номер домовладения) | Общее количество домовладений, за исключением домовладений, расположенных в границах территории садоводства, для которых реализуются мероприятия, необходимые для подключения | Общее количество домовладений, за исключением домовладений, расположенных в границах территории садоводства, для которых реализуются мероприятия, необходимые для создания технической возможности их подключения | Срок догазификации | |
|---|---|---|---|---|---|---|---|---|---|---|---|
| | | | | | | | | | | месяц | год |
| 1 | 2 | 3 | 4 | 5 | 6 | 7 | 8 | 9 | 10 | 11 | 12 |
| 15894 | Среднеахтубинский муниципальный район | п.Маслово | строительство газопровода-ввода | ООО "Газпром газораспределение Волгоград" | 34-25-505-57011 | ул.Сталинградская, д.10а | | | | апрель | 2025 |
| 15895 | Среднеахтубинский муниципальный район | п.Маслово | строительство газопровода-ввода | ООО "Газпром газораспределение Волгоград" | 34-24-505-61354 | ул.Сталинградская, д.8 | | | | январь | 2028 |
| 15896 | Среднеахтубинский муниципальный район | п.Маслово | строительство газопровода-ввода | ООО "Газпром газораспределение Волгоград" | 34-22-505-70569 | ул.Сталинградская, д.9 | | | | август | 2024 |
| 15897 | Среднеахтубинский муниципальный район | п.Маслово | врезка на участке заявителя (нулевая врезка) | ООО "Газпром газораспределение Волгоград" | 34-24-505-67019 | ул.Центральная, д.14 | | | | май | 2028 |
| 15898 | Среднеахтубинский муниципальный район | п.Маслово | врезка на участке заявителя (нулевая врезка) | ООО "Газпром газораспределение Волгоград" | 34-24-505-67014 | ул.Центральная, д.22 | | | | июль | 2023 |
| 15899 | Среднеахтубинский муниципальный район | п.Маслово | строительство газопровода-ввода | ООО "Газпром газораспределение Волгоград" | 34-22-505-90466 | ул.Центральная, д.24 | | | | июнь | 2023 |
| 15900 | Среднеахтубинский муниципальный район | п.Маслово | врезка на участке заявителя (нулевая врезка) | ООО "Газпром газораспределение Волгоград" | 34-22-505-71644 | ул.Центральная, д.5 | | | | ноябрь | 2023 |
| 15901 | Среднеахтубинский муниципальный район | п.Маслово | строительство распределительного газопровода | ООО "АхтубаГазпроект" | 34-24-001-418 | ул.Пойменная, д.13 | | 1 | | август | 2025 |
| 15902 | Среднеахтубинский муниципальный район | п.Первомайский | врезка на участке заявителя (нулевая врезка) | ООО "Газпром газораспределение Волгоград" | 34-22-505-71312 | пер.Забалковский, д.9 | | 73 | | октябрь | 2023 |
| 15903 | Среднеахтубинский муниципальный район | п.Первомайский | строительство газопровода-ввода | ООО "Газпром газораспределение Волгоград" | 34-21-505-81747 | пер.Майский, д.2 | | | | ноябрь | 2023 |
| 15904 | Среднеахтубинский муниципальный район | п.Первомайский | строительство газопровода-ввода | ООО "Газпром газораспределение Волгоград" | 34-21-505-79013 | пер.Майский, д.8 | | | | декабрь | 2023 |

| № п/п | Муниципальное образование | Наименование населенного пункта | Мероприятия, необходимые для подключения или создания технической возможности подключения домовладений, за исключением домовладений, расположенных в границах территории садоводства | Наименование газораспределительной организации | Код объекта строительства | Адрес домовладения (домовладений), за исключением домовладения (домовладений), расположенного в границах территории садоводства, для которого реализуются мероприятия, необходимые для подключения (улица, номер домовладения) | Адрес домовладения (домовладений), за исключением домовладения (домовладений), расположенного в границах территории садоводства, для которого реализуются мероприятия, необходимые для создания технической возможности его подключения (улица, номер домовладения) | Общее количество домовладений, за исключением домовладений, расположенных в границах территории садоводства, для которых реализуются мероприятия, необходимые для подключения | Общее количество домовладений, за исключением домовладений, расположенных в границах территории садоводства, для которых реализуются мероприятия, необходимые для создания технической возможности их подключения | Срок догазификации | |
|---|---|---|---|---|---|---|---|---|---|---|---|
| | | | | | | | | | | месяц | год |
| 1 | 2 | 3 | 4 | 5 | 6 | 7 | 8 | 9 | 10 | 11 | 12 |
| 15905 | Среднеахтубинский муниципальный район | п.Первомайский | строительство газопровода-ввода | ООО "Газпром газораспределение Волгоград" | 34-22-505-70547 | пер.Мостовой, д.6 | | | | февраль | 2024 |
| 15906 | Среднеахтубинский муниципальный район | п.Первомайский | строительство газопровода-ввода | ООО "Газпром газораспределение Волгоград" | 34-21-505-84120 | пер.Мостовой, д.8 | | | | апрель | 2022 |
| 15907 | Среднеахтубинский муниципальный район | п.Первомайский | строительство газопровода-ввода | ООО "Газпром газораспределение Волгоград" | 34-21-505-84116 | пер.Мостовой, д.9 | | | | март | 2022 |
| 15908 | Среднеахтубинский муниципальный район | п.Первомайский | строительство распределительного газопровода | ООО "Газпром газораспределение Волгоград" | 34-22-505-78208 | ул.Веселая, д.10/1 | | | | декабрь | 2022 |
| 15909 | Среднеахтубинский муниципальный район | п.Первомайский | строительство распределительного газопровода | ООО "Газпром газораспределение Волгоград" | 34-22-505-77374 | ул.Веселая, д.10/2 | | | | декабрь | 2022 |
| 15910 | Среднеахтубинский муниципальный район | п.Первомайский | строительство распределительного газопровода | ООО "Газпром газораспределение Волгоград" | 34-22-505-78523 | ул.Веселая, д.11 | | | | декабрь | 2022 |
| 15911 | Среднеахтубинский муниципальный район | п.Первомайский | строительство распределительного газопровода | ООО "Газпром газораспределение Волгоград" | 34-22-505-72888 | ул.Веселая, д.12 | | | | ноябрь | 2022 |
| 15912 | Среднеахтубинский муниципальный район | п.Первомайский | строительство распределительного газопровода | ООО "Газпром газораспределение Волгоград" | 34-22-505-71315 | ул.Веселая, д.13 | | | | декабрь | 2023 |
| 15913 | Среднеахтубинский муниципальный район | п.Первомайский | строительство распределительного газопровода | ООО "Газпром газораспределение Волгоград" | 34-21-505-67007 | ул.Веселая, д.14 | | | | март | 2023 |
| 15914 | Среднеахтубинский муниципальный район | п.Первомайский | строительство распределительного газопровода | ООО "Газпром газораспределение Волгоград" | 34-22-505-67005 | ул.Веселая, д.15 | | | | декабрь | 2022 |
| 15915 | Среднеахтубинский муниципальный район | п.Первомайский | врезка на участке заявителя (нулевая врезка) | ООО "Газпром газораспределение Волгоград" | 34-21-505-83835 | ул.Веселая, д.16 | | | | июнь | 2024 |

| № п/п | Муниципальное образование | Наименование населенного пункта | Мероприятия, необходимые для подключения или создания технической возможности подключения домовладений, за исключением домовладений, расположенных в границах территории садоводства | Наименование газораспределительной организации | Код объекта строительства | Адрес домовладения (домовладений), за исключением домовладения (домовладений), расположенного в границах территории садоводства, для которого реализуются мероприятия, необходимые для подключения (улица, номер домовладения) | Адрес домовладения (домовладений), за исключением домовладения (домовладений), расположенного в границах территории садоводства, для которого реализуются мероприятия, необходимые для создания технической возможности его подключения (улица, номер домовладения) | Общее количество домовладений, за исключением домовладений, расположенных в границах территории садоводства, для которых реализуются мероприятия, необходимые для подключения | Общее количество домовладений, за исключением домовладений, расположенных в границах территории садоводства, для которых реализуются мероприятия, необходимые для создания технической возможности их подключения | Срок догазификации | |
|---|---|---|---|---|---|---|---|---|---|---|---|
| | | | | | | | | | | месяц | год |
| 1 | 2 | 3 | 4 | 5 | 6 | 7 | 8 | 9 | 10 | 11 | 12 |
| 15916 | Среднеахтубинский муниципальный район | п.Первомайский | строительство распределительного газопровода | ООО "Газпром газораспределение Волгоград" | 34-22-505-71314 | ул.Веселая, д.17 | | | | декабрь | 2022 |
| 15917 | Среднеахтубинский муниципальный район | п.Первомайский | врезка на участке заявителя (нулевая врезка) | ООО "Газпром газораспределение Волгоград" | 34-23-505-67008 | ул.Веселая, д.3/1 | | | | ноябрь | 2023 |
| 15918 | Среднеахтубинский муниципальный район | п.Первомайский | строительство распределительного газопровода | ООО "Газпром газораспределение Волгоград" | 34-22-505-77378 | ул.Веселая, д.3/2 | | | | декабрь | 2022 |
| 15919 | Среднеахтубинский муниципальный район | п.Первомайский | строительство распределительного газопровода | ООО "Газпром газораспределение Волгоград" | 34-21-505-67004 | ул.Веселая, д.5 | | | | декабрь | 2022 |
| 15920 | Среднеахтубинский муниципальный район | п.Первомайский | строительство распределительного газопровода | ООО "Газпром газораспределение Волгоград" | 34-22-505-78520 | ул.Веселая, д.6/1 | | | | март | 2023 |
| 15921 | Среднеахтубинский муниципальный район | п.Первомайский | строительство распределительного газопровода | ООО "Газпром газораспределение Волгоград" | 34-22-505-72887 | ул.Веселая, д.6/1а | | | | декабрь | 2022 |
| 15922 | Среднеахтубинский муниципальный район | п.Первомайский | врезка на участке заявителя (нулевая врезка) | ООО "Газпром газораспределение Волгоград" | 34-24-505-67010 | ул.Веселая, д.8/2 | | | | май | 2028 |
| 15923 | Среднеахтубинский муниципальный район | п.Первомайский | строительство распределительного газопровода | ООО "Газпром газораспределение Волгоград" | 34-22-505-67003 | ул.Веселая, д.9 | | | | декабрь | 2022 |
| 15924 | Среднеахтубинский муниципальный район | п.Первомайский | строительство газопровода-ввода | ООО "Газпром газораспределение Волгоград" | 34-21-505-84121 | ул.Забалковская, д.1 | | | | сентябрь | 2023 |
| 15925 | Среднеахтубинский муниципальный район | п.Первомайский | строительство газопровода-ввода | ООО "Газпром газораспределение Волгоград" | 34-25-505-58760 | ул.Забалковская, д.3 | | | | май | 2025 |
| 15926 | Среднеахтубинский муниципальный район | п.Первомайский | строительство газопровода-ввода | ООО "Газпром газораспределение Волгоград" | 34-21-505-79015 | ул.Зеленая, д.1б | | | | август | 2022 |

| № п/п | Муниципальное образование | Наименование населенного пункта | Мероприятия, необходимые для подключения или создания технической возможности подключения домовладений, за исключением домовладений, расположенных в границах территории садоводства | Наименование газораспределительной организации | Код объекта строительства | Адрес домовладения (домовладений), за исключением домовладения (домовладений), расположенного в границах территории садоводства, для которого реализуются мероприятия, необходимые для подключения (улица, номер домовладения) | Адрес домовладения (домовладений), за исключением домовладения (домовладений), расположенного в границах территории садоводства, для которого реализуются мероприятия, необходимые для создания технической возможности его подключения (улица, номер домовладения) | Общее количество домовладений, за исключением домовладений, расположенных в границах территории садоводства, для которых реализуются мероприятия, необходимые для подключения | Общее количество домовладений, за исключением домовладений, расположенных в границах территории садоводства, для которых реализуются мероприятия, необходимые для создания технической возможности их подключения | Срок догазификации | |
|---|---|---|---|---|---|---|---|---|---|---|---|
| | | | | | | | | | | месяц | год |
| 1 | 2 | 3 | 4 | 5 | 6 | 7 | 8 | 9 | 10 | 11 | 12 |
| 15927 | Среднеахтубинский муниципальный район | п.Первомайский | строительство газопровода-ввода | ООО "Газпром газораспределение Волгоград" | 34-21-505-80885 | ул.Лесная, д.10 | | | | октябрь | 2023 |
| 15928 | Среднеахтубинский муниципальный район | п.Первомайский | строительство газопровода-ввода | ООО "Газпром газораспределение Волгоград" | 34-22-505-70543 | ул.Лесная, д.12 | | | | август | 2024 |
| 15929 | Среднеахтубинский муниципальный район | п.Первомайский | строительство газопровода-ввода | ООО "Газпром газораспределение Волгоград" | 34-21-505-79010 | ул.Набережная, д.1 | | | | декабрь | 2023 |
| 15930 | Среднеахтубинский муниципальный район | п.Первомайский | строительство газопровода-ввода | ООО "Газпром газораспределение Волгоград" | 34-21-505-79009 | ул.Набережная, д.16 | | | | сентябрь | 2023 |
| 15931 | Среднеахтубинский муниципальный район | п.Первомайский | строительство распределительного газопровода | ООО "Газпром газораспределение Волгоград" | 34-22-505-67001 | ул.Набережная, д.2 | | | | май | 2022 |
| 15932 | Среднеахтубинский муниципальный район | п.Первомайский | строительство газопровода-ввода | ООО "Газпром газораспределение Волгоград" | 34-21-505-79012 | ул.Набережная, д.20 | | | | сентябрь | 2023 |
| 15933 | Среднеахтубинский муниципальный район | п.Первомайский | строительство газопровода-ввода | ООО "Газпром газораспределение Волгоград" | 34-21-505-80048 | ул.Набережная, д.22 | | | | декабрь | 2023 |
| 15934 | Среднеахтубинский муниципальный район | п.Первомайский | строительство распределительного газопровода | ООО "Газпром газораспределение Волгоград" | 34-22-505-67000 | ул.Набережная, д.2Б | | | | май | 2022 |
| 15935 | Среднеахтубинский муниципальный район | п.Первомайский | строительство распределительного газопровода | ООО "Газпром газораспределение Волгоград" | 34-22-505-72927 | ул.Набережная, д.2в | | | | май | 2022 |
| 15936 | Среднеахтубинский муниципальный район | п.Первомайский | строительство распределительного газопровода | ООО "Газпром газораспределение Волгоград" | 34-22-505-66999 | ул.Набережная, д.4 | | | | май | 2022 |
| 15937 | Среднеахтубинский муниципальный район | п.Первомайский | строительство распределительного газопровода | ООО "Газпром газораспределение Волгоград" | 34-22-505-77376 | ул.Овражная, д.1/2 | | | | декабрь | 2022 |

| № п/п | Муниципальное образование | Наименование населенного пункта | Мероприятия, необходимые для подключения или создания технической возможности подключения домовладений, за исключением домовладений, расположенных в границах территории садоводства | Наименование газораспределительной организации | Код объекта строительства | Адрес домовладения (домовладений), за исключением домовладения (домовладений), расположенного в границах территории садоводства, для которого реализуются мероприятия, необходимые для подключения (улица, номер домовладения) | Адрес домовладения (домовладений), за исключением домовладения (домовладений), расположенного в границах территории садоводства, для которого реализуются мероприятия, необходимые для создания технической возможности его подключения (улица, номер домовладения) | Общее количество домовладений, за исключением домовладений, расположенных в границах территории садоводства, для которых реализуются мероприятия, необходимые для подключения | Общее количество домовладений, за исключением домовладений, расположенных в границах территории садоводства, для которых реализуются мероприятия, необходимые для создания технической возможности их подключения | Срок догазификации | |
|---|---|---|---|---|---|---|---|---|---|---|---|
| | | | | | | | | | | месяц | год |
| 1 | 2 | 3 | 4 | 5 | 6 | 7 | 8 | 9 | 10 | 11 | 12 |
| 15938 | Среднеахтубинский муниципальный район | п.Первомайский | строительство распределительного газопровода | ООО "Газпром газораспределение Волгоград" | 34-22-505-78522 | ул.Овражная, д.11/1 | | | | декабрь | 2022 |
| 15939 | Среднеахтубинский муниципальный район | п.Первомайский | строительство распределительного газопровода | ООО "Газпром газораспределение Волгоград" | 34-22-505-78521 | ул.Овражная, д.11/2 | | | | февраль | 2023 |
| 15940 | Среднеахтубинский муниципальный район | п.Первомайский | строительство распределительного газопровода | ООО "Газпром газораспределение Волгоград" | 34-22-505-78207 | ул.Овражная, д.13/1 | | | | декабрь | 2022 |
| 15941 | Среднеахтубинский муниципальный район | п.Первомайский | строительство распределительного газопровода | ООО "Газпром газораспределение Волгоград" | 34-22-505-77375 | ул.Овражная, д.13/2 | | | | ноябрь | 2023 |
| 15942 | Среднеахтубинский муниципальный район | п.Первомайский | врезка на участке заявителя (нулевая врезка) | ООО "Газпром газораспределение Волгоград" | 34-22-505-78206 | ул.Овражная, д.2/2 | | | | май | 2023 |
| 15943 | Среднеахтубинский муниципальный район | п.Первомайский | строительство распределительного газопровода | ООО "Газпром газораспределение Волгоград" | 34-22-505-78519 | ул.Овражная, д.3/1 | | | | март | 2023 |
| 15944 | Среднеахтубинский муниципальный район | п.Первомайский | строительство распределительного газопровода | ООО "Газпром газораспределение Волгоград" | 34-21-505-67006 | ул.Овражная, д.3/2 | | | | март | 2023 |
| 15945 | Среднеахтубинский муниципальный район | п.Первомайский | строительство распределительного газопровода | ООО "Газпром газораспределение Волгоград" | 34-22-505-77377 | ул.Овражная, д.4/2 | | | | декабрь | 2022 |
| 15946 | Среднеахтубинский муниципальный район | п.Первомайский | врезка на участке заявителя (нулевая врезка) | ООО "Газпром газораспределение Волгоград" | 34-23-505-67009 | ул.Овражная, д.5/1 | | | | февраль | 2025 |
| 15947 | Среднеахтубинский муниципальный район | п.Первомайский | врезка на участке заявителя (нулевая врезка) | ООО "Газпром газораспределение Волгоград" | 34-22-505-77370 | ул.Овражная, д.5/3 | | | | сентябрь | 2023 |
| 15948 | Среднеахтубинский муниципальный район | п.Первомайский | врезка на участке заявителя (нулевая врезка) | ООО "Газпром газораспределение Волгоград" | 34-22-505-71310 | ул.Овражная, д.6/1 | | | | июнь | 2023 |

| № п/п | Муниципальное образование | Наименование населенного пункта | Мероприятия, необходимые для подключения или создания технической возможности подключения домовладений, за исключением домовладений, расположенных в границах территории садоводства | Наименование газораспределительной организации | Код объекта строительства | Адрес домовладения (домовладений), за исключением домовладения (домовладений), расположенного в границах территории садоводства, для которого реализуются мероприятия, необходимые для подключения (улица, номер домовладения) | Адрес домовладения (домовладений), за исключением домовладения (домовладений), расположенного в границах территории садоводства, для которого реализуются мероприятия, необходимые для создания технической возможности его подключения (улица, номер домовладения) | Общее количество домовладений, за исключением домовладений, расположенных в границах территории садоводства, для которых реализуются мероприятия, необходимые для подключения | Общее количество домовладений, за исключением домовладений, расположенных в границах территории садоводства, для которых реализуются мероприятия, необходимые для создания технической возможности их подключения | Срок догазификации | |
|---|---|---|---|---|---|---|---|---|---|---|---|
| | | | | | | | | | | месяц | год |
| 1 | 2 | 3 | 4 | 5 | 6 | 7 | 8 | 9 | 10 | 11 | 12 |
| 15949 | Среднеахтубинский муниципальный район | п.Первомайский | строительство распределительного газопровода | ООО "Газпром газораспределение Волгоград" | 34-22-505-77372 | ул.Овражная, д.6/2 | | | | декабрь | 2023 |
| 15950 | Среднеахтубинский муниципальный район | п.Первомайский | строительство распределительного газопровода | ООО "Газпром газораспределение Волгоград" | 34-22-505-77373 | ул.Овражная, д.7/2 | | | | декабрь | 2022 |
| 15951 | Среднеахтубинский муниципальный район | п.Первомайский | строительство распределительного газопровода | ООО "Газпром газораспределение Волгоград" | 34-22-505-71313 | ул.Овражная, д.8/1 | | | | декабрь | 2022 |
| 15952 | Среднеахтубинский муниципальный район | п.Первомайский | врезка на участке заявителя (нулевая врезка) | ООО "Газпром газораспределение Волгоград" | 34-22-505-77371 | ул.Овражная, д.8/2 | | | | август | 2023 |
| 15953 | Среднеахтубинский муниципальный район | п.Первомайский | строительство газопровода-ввода | ООО "Газпром газораспределение Волгоград" | 34-21-505-80049 | ул.Первомайская, д.16 | | | | октябрь | 2023 |
| 15954 | Среднеахтубинский муниципальный район | п.Первомайский | врезка на участке заявителя (нулевая врезка) | ООО "Газпром газораспределение Волгоград" | 34-22-505-71311 | ул.Первомайская, д.17 | | | | октябрь | 2023 |
| 15955 | Среднеахтубинский муниципальный район | п.Первомайский | строительство газопровода-ввода | ООО "Газпром газораспределение Волгоград" | 34-21-505-79016 | ул.Первомайская, д.20 | | | | сентябрь | 2023 |
| 15956 | Среднеахтубинский муниципальный район | п.Первомайский | строительство газопровода-ввода | ООО "Газпром газораспределение Волгоград" | 34-21-505-79011 | ул.Первомайская, д.21 | | | | сентябрь | 2023 |
| 15957 | Среднеахтубинский муниципальный район | п.Первомайский | строительство газопровода-ввода | ООО "Газпром газораспределение Волгоград" | 34-21-505-84123 | ул.Первомайская, д.23б | | | | май | 2022 |
| 15958 | Среднеахтубинский муниципальный район | п.Первомайский | строительство газопровода-ввода | ООО "Газпром газораспределение Волгоград" | 34-22-505-70546 | ул.Первомайская, д.26а | | | | ноябрь | 2024 |
| 15959 | Среднеахтубинский муниципальный район | п.Первомайский | строительство газопровода-ввода | ООО "Газпром газораспределение Волгоград" | 34-21-505-81746 | ул.Первомайская, д.26б | | | | июнь | 2023 |

| № п/п | Муниципальное образование | Наименование населенного пункта | Мероприятия, необходимые для подключения или создания технической возможности подключения домовладений, за исключением домовладений, расположенных в границах территории садоводства | Наименование газораспределительной организации | Код объекта строительства | Адрес домовладения (домовладений), за исключением домовладения (домовладений), расположенного в границах территории садоводства, для которого реализуются мероприятия, необходимые для подключения (улица, номер домовладения) | Адрес домовладения (домовладений), за исключением домовладения (домовладений), расположенного в границах территории садоводства, для которого реализуются мероприятия, необходимые для создания технической возможности его подключения (улица, номер домовладения) | Общее количество домовладений, за исключением домовладений, расположенных в границах территории садоводства, для которых реализуются мероприятия, необходимые для подключения | Общее количество домовладений, за исключением домовладений, расположенных в границах территории садоводства, для которых реализуются мероприятия, необходимые для создания технической возможности их подключения | Срок догазификации | |
|---|---|---|---|---|---|---|---|---|---|---|---|
| | | | | | | | | | | месяц | год |
| 1 | 2 | 3 | 4 | 5 | 6 | 7 | 8 | 9 | 10 | 11 | 12 |
| 15960 | Среднеахтубинский муниципальный район | п.Первомайский | строительство газопровода-ввода | ООО "Газпром газораспределение Волгоград" | 34-21-505-80047 | ул.Первомайская, д.30в | | | | октябрь | 2023 |
| 15961 | Среднеахтубинский муниципальный район | п.Первомайский | строительство газопровода-ввода | ООО "Газпром газораспределение Волгоград" | 34-21-505-80046 | ул.Первомайская, д.35 | | | | ноябрь | 2023 |
| 15962 | Среднеахтубинский муниципальный район | п.Первомайский | строительство газопровода-ввода | ООО "Газпром газораспределение Волгоград" | 34-21-505-84122 | ул.Первомайская, д.4 | | | | март | 2022 |
| 15963 | Среднеахтубинский муниципальный район | п.Первомайский | строительство газопровода-ввода | ООО "Газпром газораспределение Волгоград" | 34-22-505-70545 | ул.Первомайская, д.5 | | | | декабрь | 2024 |
| 15964 | Среднеахтубинский муниципальный район | п.Первомайский | строительство газопровода-ввода | ООО "Газпром газораспределение Волгоград" | 34-21-505-79017 | ул.Первомайская, д.6 | | | | июль | 2022 |
| 15965 | Среднеахтубинский муниципальный район | п.Первомайский | строительство газопровода-ввода | ООО "Газпром газораспределение Волгоград" | 34-22-505-70544 | ул.Песчаная, д.20А | | | | август | 2024 |
| 15966 | Среднеахтубинский муниципальный район | п.Первомайский | строительство газопровода-ввода | ООО "Газпром газораспределение Волгоград" | 34-24-505-70144 | ул.Песчаная, д.3а | | | | апрель | 2028 |
| 15967 | Среднеахтубинский муниципальный район | п.Первомайский | строительство газопровода-ввода | ООО "Газпром газораспределение Волгоград" | 34-24-505-67002 | ул.Речная, д.13 | | | | декабрь | 2022 |
| 15968 | Среднеахтубинский муниципальный район | п.Первомайский | строительство газопровода-ввода | ООО "Газпром газораспределение Волгоград" | 34-21-505-84130 | ул.Речная, д.1А | | | | декабрь | 2022 |
| 15969 | Среднеахтубинский муниципальный район | п.Первомайский | строительство газопровода-ввода | ООО "Газпром газораспределение Волгоград" | 34-21-505-79014 | ул.Студенческая, д.10 | | | | август | 2022 |
| 15970 | Среднеахтубинский муниципальный район | п.Первомайский | строительство газопровода-ввода | ООО "Газпром газораспределение Волгоград" | 34-21-505-81748 | ул.Студенческая, д.14а | | | | март | 2023 |

| № п/п | Муниципальное образование | Наименование населенного пункта | Мероприятия, необходимые для подключения или создания технической возможности подключения домовладений, за исключением домовладений, расположенных в границах территории садоводства | Наименование газораспределительной организации | Код объекта строительства | Адрес домовладения (домовладений), за исключением домовладения (домовладений), расположенного в границах территории садоводства, для которого реализуются мероприятия, необходимые для подключения (улица, номер домовладения) | Адрес домовладения (домовладений), за исключением домовладения (домовладений), расположенного в границах территории садоводства, для которого реализуются мероприятия, необходимые для создания технической возможности его подключения (улица, номер домовладения) | Общее количество домовладений, за исключением домовладений, расположенных в границах территории садоводства, для которых реализуются мероприятия, необходимые для подключения | Общее количество домовладений, за исключением домовладений, расположенных в границах территории садоводства, для которых реализуются мероприятия, необходимые для создания технической возможности их подключения | Срок догазификации | |
|---|---|---|---|---|---|---|---|---|---|---|---|
| | | | | | | | | | | месяц | год |
| 1 | 2 | 3 | 4 | 5 | 6 | 7 | 8 | 9 | 10 | 11 | 12 |
| 15971 | Среднеахтубинский муниципальный район | п.Первомайский | строительство газопровода-ввода | ООО "Газпром газораспределение Волгоград" | 34-21-505-84129 | ул.Студенческая, д.19 | | | | апрель | 2022 |
| 15972 | Среднеахтубинский муниципальный район | п.Первомайский | строительство газопровода-ввода | ООО "Газпром газораспределение Волгоград" | 34-21-505-82258 | ул.Студенческая, д.2а | | | | май | 2022 |
| 15973 | Среднеахтубинский муниципальный район | п.Первомайский | строительство газопровода-ввода | ООО "Газпром газораспределение Волгоград" | 34-24-505-65133 | ул.Фермерская, д.1/1 | | | | декабрь | 2022 |
| 15974 | Среднеахтубинский муниципальный район | п.Первомайский | строительство газопровода-ввода | ООО "Газпром газораспределение Волгоград" | 34-24-505-67011 | ул.Фермерская, д.1/2 | | | | декабрь | 2024 |
| 15975 | Среднеахтубинский муниципальный район | п.Первомайский | строительство распределительного газопровода | ООО "АхтубаГазпроект" | 34-21-001-172-21 | ул.Речная, д.3 | | 1 | | декабрь | 2022 |
| 15976 | Среднеахтубинский муниципальный район | п.Песчанка | строительство газопровода-ввода | ООО "Газпром газораспределение Волгоград" | 34-25-505-57010 | пер.Букатина, д.1 | | 65 | | октябрь | 2025 |
| 15977 | Среднеахтубинский муниципальный район | п.Песчанка | строительство газопровода-ввода | ООО "Газпром газораспределение Волгоград" | 34-21-505-79213 | пер.Букатина, д.3 | | | | август | 2022 |
| 15978 | Среднеахтубинский муниципальный район | п.Песчанка | строительство газопровода-ввода | ООО "Газпром газораспределение Волгоград" | 34-21-505-78981 | пер.Букатина, д.5 | | | | август | 2022 |
| 15979 | Среднеахтубинский муниципальный район | п.Песчанка | строительство газопровода-ввода | ООО "Газпром газораспределение Волгоград" | 34-22-505-90470 | пер.Придорожный, д.14 | | | | июнь | 2023 |
| 15980 | Среднеахтубинский муниципальный район | п.Песчанка | строительство газопровода-ввода | ООО "Газпром газораспределение Волгоград" | 34-25-505-57009 | пер.Придорожный, д.1в | | | | октябрь | 2025 |
| 15981 | Среднеахтубинский муниципальный район | п.Песчанка | строительство газопровода-ввода | ООО "Газпром газораспределение Волгоград" | 34-21-505-80037 | пер.Придорожный, д.6 | | | | ноябрь | 2023 |

| № п/п | Муниципальное образование | Наименование населенного пункта | Мероприятия, необходимые для подключения или создания технической возможности подключения домовладений, за исключением домовладений, расположенных в границах территории садоводства | Наименование газораспределительной организации | Код объекта строительства | Адрес домовладения (домовладений), за исключением домовладения (домовладений), расположенного в границах территории садоводства, для которого реализуются мероприятия, необходимые для подключения (улица, номер домовладения) | Адрес домовладения (домовладений), за исключением домовладения (домовладений), расположенного в границах территории садоводства, для которого реализуются мероприятия, необходимые для создания технической возможности его подключения (улица, номер домовладения) | Общее количество домовладений, за исключением домовладений, расположенных в границах территории садоводства, для которых реализуются мероприятия, необходимые для подключения | Общее количество домовладений, за исключением домовладений, расположенных в границах территории садоводства, для которых реализуются мероприятия, необходимые для создания технической возможности их подключения | Срок догазификации | |
|---|---|---|---|---|---|---|---|---|---|---|---|
| | | | | | | | | | | месяц | год |
| 1 | 2 | 3 | 4 | 5 | 6 | 7 | 8 | 9 | 10 | 11 | 12 |
| 15982 | Среднеахтубинский муниципальный район | п.Песчанка | строительство распределительного газопровода | ООО "Газпром газораспределение Волгоград" | 34-21-505-66995 | пер.Придорожный, д.7 | | | | октябрь | 2022 |
| 15983 | Среднеахтубинский муниципальный район | п.Песчанка | строительство газопровода-ввода | ООО "Газпром газораспределение Волгоград" | 34-21-505-78982 | ул.Баумана, д.4 | | | | сентябрь | 2022 |
| 15984 | Среднеахтубинский муниципальный район | п.Песчанка | строительство газопровода-ввода | ООО "Газпром газораспределение Волгоград" | 34-21-505-78987 | ул.Берегового, д.11 | | | | август | 2022 |
| 15985 | Среднеахтубинский муниципальный район | п.Песчанка | строительство газопровода-ввода | ООО "Газпром газораспределение Волгоград" | 34-21-505-78974 | ул.Берегового, д.12 | | | | август | 2022 |
| 15986 | Среднеахтубинский муниципальный район | п.Песчанка | строительство газопровода-ввода | ООО "Газпром газораспределение Волгоград" | 34-21-505-78989 | ул.Берегового, д.3 | | | | август | 2022 |
| 15987 | Среднеахтубинский муниципальный район | п.Песчанка | строительство газопровода-ввода | ООО "Газпром газораспределение Волгоград" | 34-21-505-78994 | ул.Вишневая, д.4 | | | | август | 2022 |
| 15988 | Среднеахтубинский муниципальный район | п.Песчанка | строительство газопровода-ввода | ООО "Газпром газораспределение Волгоград" | 34-21-505-78984 | ул.Дубовая Роща, д.18 | | | | август | 2022 |
| 15989 | Среднеахтубинский муниципальный район | п.Песчанка | строительство газопровода-ввода | ООО "Газпром газораспределение Волгоград" | 34-21-505-78979 | ул.Дубовая Роща, д.19 | | | | август | 2023 |
| 15990 | Среднеахтубинский муниципальный район | п.Песчанка | строительство газопровода-ввода | ООО "Газпром газораспределение Волгоград" | 34-22-505-90471 | ул.Дубовая Роща, д.1А | | | | сентябрь | 2023 |
| 15991 | Среднеахтубинский муниципальный район | п.Песчанка | строительство газопровода-ввода | ООО "Газпром газораспределение Волгоград" | 34-24-505-66998 | ул.Дубовая Роща, д.2 | | | | декабрь | 2024 |
| 15992 | Среднеахтубинский муниципальный район | п.Песчанка | строительство газопровода-ввода | ООО "Газпром газораспределение Волгоград" | 34-21-505-81741 | ул.Дубовая Роща, д.20а | | | | май | 2023 |

| № п/п | Муниципальное образование | Наименование населенного пункта | Мероприятия, необходимые для подключения или создания технической возможности подключения домовладений, за исключением домовладений, расположенных в границах территории садоводства | Наименование газораспределительной организации | Код объекта строительства | Адрес домовладения (домовладений), за исключением домовладения (домовладений), расположенного в границах территории садоводства, для которого реализуются мероприятия, необходимые для подключения (улица, номер домовладения) | Адрес домовладения (домовладений), за исключением домовладения (домовладений), расположенного в границах территории садоводства, для которого реализуются мероприятия, необходимые для создания технической возможности его подключения (улица, номер домовладения) | Общее количество домовладений, за исключением домовладений, расположенных в границах территории садоводства, для которых реализуются мероприятия, необходимые для подключения | Общее количество домовладений, за исключением домовладений, расположенных в границах территории садоводства, для которых реализуются мероприятия, необходимые для создания технической возможности их подключения | Срок догазификации | |
|---|---|---|---|---|---|---|---|---|---|---|---|
| | | | | | | | | | | месяц | год |
| 1 | 2 | 3 | 4 | 5 | 6 | 7 | 8 | 9 | 10 | 11 | 12 |
| 15993 | Среднеахтубинский муниципальный район | п.Песчанка | строительство газопровода-ввода | ООО "Газпром газораспределение Волгоград" | 34-21-505-78980 | ул.Дубовая Роща, д.7 | | | | август | 2022 |
| 15994 | Среднеахтубинский муниципальный район | п.Песчанка | строительство газопровода-ввода | ООО "Газпром газораспределение Волгоград" | 34-25-505-58759 | ул.Дубовая Роща, д.9 | | | | февраль | 2025 |
| 15995 | Среднеахтубинский муниципальный район | п.Песчанка | строительство газопровода-ввода | ООО "Газпром газораспределение Волгоград" | 34-21-505-78993 | ул.Заречная, д.23 | | | | август | 2022 |
| 15996 | Среднеахтубинский муниципальный район | п.Песчанка | строительство газопровода-ввода | ООО "Газпром газораспределение Волгоград" | 34-21-505-78990 | ул.Заречная, д.24 | | | | август | 2022 |
| 15997 | Среднеахтубинский муниципальный район | п.Песчанка | строительство газопровода-ввода | ООО "Газпром газораспределение Волгоград" | 34-21-505-78992 | ул.Заречная, д.26 | | | | август | 2022 |
| 15998 | Среднеахтубинский муниципальный район | п.Песчанка | врезка на участке заявителя (нулевая врезка) | ООО "Газпром газораспределение Волгоград" | 34-25-505-57008 | ул.Заречная, д.27 | | | | июль | 2025 |
| 15999 | Среднеахтубинский муниципальный район | п.Песчанка | строительство газопровода-ввода | ООО "Газпром газораспределение Волгоград" | 34-22-505-90473 | ул.Заречная, д.31 | | | | июнь | 2023 |
| 16000 | Среднеахтубинский муниципальный район | п.Песчанка | строительство газопровода-ввода | ООО "Газпром газораспределение Волгоград" | 34-21-505-78985 | ул.Заречная, д.4 | | | | август | 2022 |
| 16001 | Среднеахтубинский муниципальный район | п.Песчанка | строительство газопровода-ввода | ООО "Газпром газораспределение Волгоград" | 34-21-505-80033 | ул.Заречная, д.8 | | | | октябрь | 2023 |
| 16002 | Среднеахтубинский муниципальный район | п.Песчанка | строительство газопровода-ввода | ООО "Газпром газораспределение Волгоград" | 34-22-505-70525 | ул.Заречная, д.9 | | | | август | 2024 |
| 16003 | Среднеахтубинский муниципальный район | п.Песчанка | строительство распределительного газопровода | ООО "Газпром газораспределение Волгоград" | 34-21-505-68901 | ул.Зеленая, д.12 | | | | декабрь | 2024 |

| № п/п | Муниципальное образование | Наименование населенного пункта | Мероприятия, необходимые для подключения или создания технической возможности подключения домовладений, за исключением домовладений, расположенных в границах территории садоводства | Наименование газораспределительной организации | Код объекта строительства | Адрес домовладения (домовладений), за исключением домовладения (домовладений), расположенного в границах территории садоводства, для которого реализуются мероприятия, необходимые для подключения (улица, номер домовладения) | Адрес домовладения (домовладений), за исключением домовладения (домовладений), расположенного в границах территории садоводства, для которого реализуются мероприятия, необходимые для создания технической возможности его подключения (улица, номер домовладения) | Общее количество домовладений, за исключением домовладений, расположенных в границах территории садоводства, для которых реализуются мероприятия, необходимые для подключения | Общее количество домовладений, за исключением домовладений, расположенных в границах территории садоводства, для которых реализуются мероприятия, необходимые для создания технической возможности их подключения | Срок догазификации | |
|---|---|---|---|---|---|---|---|---|---|---|---|
| | | | | | | | | | | месяц | год |
| 1 | 2 | 3 | 4 | 5 | 6 | 7 | 8 | 9 | 10 | 11 | 12 |
| 16004 | Среднеахтубинский муниципальный район | п.Песчанка | строительство газопровода-ввода | ООО "Газпром газораспределение Волгоград" | 34-22-505-70523 | ул.Зеленая, д.16 | | | | август | 2024 |
| 16005 | Среднеахтубинский муниципальный район | п.песчанка | строительство газопровода-ввода | ООО "Газпром газораспределение Волгоград" | 34-21-505-79169 | ул.Зеленая, д.18а | | | | август | 2023 |
| 16006 | Среднеахтубинский муниципальный район | п.Песчанка | строительство распределительного газопровода | ООО "Газпром газораспределение Волгоград" | 34-22-505-66994 | ул.Зеленая, д.1Б | | | | октябрь | 2022 |
| 16007 | Среднеахтубинский муниципальный район | п.Песчанка | строительство газопровода-ввода | ООО "Газпром газораспределение Волгоград" | 34-21-505-78988 | ул.Зеленая, д.20 | | | | сентябрь | 2022 |
| 16008 | Среднеахтубинский муниципальный район | п.Песчанка | строительство газопровода-ввода | ООО "Газпром газораспределение Волгоград" | 34-25-505-58758 | ул.Зеленая, д.20а | | | | апрель | 2025 |
| 16009 | Среднеахтубинский муниципальный район | п.Песчанка | строительство распределительного газопровода | ООО "Газпром газораспределение Волгоград" | 34-24-505-69499 | ул.Зеленая, д.22 | | | | февраль | 2024 |
| 16010 | Среднеахтубинский муниципальный район | п.Песчанка | строительство газопровода-ввода | ООО "Газпром газораспределение Волгоград" | 34-22-505-90474 | ул.Зеленая, д.5 | | | | октябрь | 2023 |
| 16011 | Среднеахтубинский муниципальный район | п.Песчанка | строительство газопровода-ввода | ООО "Газпром газораспределение Волгоград" | 34-21-505-80034 | ул.Зеленая, д.9а | | | | октябрь | 2023 |
| 16012 | Среднеахтубинский муниципальный район | п.Песчанка | строительство газопровода-ввода | ООО "Газпром газораспределение Волгоград" | 34-21-505-79740 | ул.Им. Палиашвили, д.3 | | | | ноябрь | 2024 |
| 16013 | Среднеахтубинский муниципальный район | п.Песчанка | строительство газопровода-ввода | ООО "Газпром газораспределение Волгоград" | 34-21-505-78972 | ул.Луговая, д.1 | | | | август | 2023 |
| 16014 | Среднеахтубинский муниципальный район | п.Песчанка | строительство распределительного газопровода | ООО "Газпром газораспределение Волгоград" | 34-21-505-67149 | ул.Луговая, д.11 | | | | октябрь | 2022 |

| № п/п | Муниципальное образование | Наименование населенного пункта | Мероприятия, необходимые для подключения или создания технической возможности подключения домовладений, за исключением домовладений, расположенных в границах территории садоводства | Наименование газораспределительной организации | Код объекта строительства | Адрес домовладения (домовладений), за исключением домовладения (домовладений), расположенного в границах территории садоводства, для которого реализуются мероприятия, необходимые для подключения (улица, номер домовладения) | Адрес домовладения (домовладений), за исключением домовладения (домовладений), расположенного в границах территории садоводства, для которого реализуются мероприятия, необходимые для создания технической возможности его подключения (улица, номер домовладения) | Общее количество домовладений, за исключением домовладений, расположенных в границах территории садоводства, для которых реализуются мероприятия, необходимые для подключения | Общее количество домовладений, за исключением домовладений, расположенных в границах территории садоводства, для которых реализуются мероприятия, необходимые для создания технической возможности их подключения | Срок догазификации | |
|---|---|---|---|---|---|---|---|---|---|---|---|
| | | | | | | | | | | месяц | год |
| 1 | 2 | 3 | 4 | 5 | 6 | 7 | 8 | 9 | 10 | 11 | 12 |
| 16015 | Среднеахтубинский муниципальный район | п.Песчанка | строительство распределительного газопровода | ООО "Газпром газораспределение Волгоград" | 34-21-505-66993 | ул.Луговая, д.16/2 | | | | октябрь | 2022 |
| 16016 | Среднеахтубинский муниципальный район | п.Песчанка | строительство газопровода-ввода | ООО "Газпром газораспределение Волгоград" | 34-21-505-80041 | ул.Луговая, д.19 | | | | октябрь | 2022 |
| 16017 | Среднеахтубинский муниципальный район | п.Песчанка | строительство газопровода-ввода | ООО "Газпром газораспределение Волгоград" | 34-21-505-78991 | ул.Луговая, д.2 | | | | август | 2022 |
| 16018 | Среднеахтубинский муниципальный район | п.Песчанка | строительство распределительного газопровода | ООО "Газпром газораспределение Волгоград" | 34-21-505-66992 | ул.Луговая, д.21 | | | | октябрь | 2022 |
| 16019 | Среднеахтубинский муниципальный район | п.Песчанка | строительство газопровода-ввода | ООО "Газпром газораспределение Волгоград" | 34-21-505-78977 | ул.Надежды, д.3 | | | | август | 2022 |
| 16020 | Среднеахтубинский муниципальный район | п.Песчанка | строительство газопровода-ввода | ООО "Газпром газораспределение Волгоград" | 34-21-505-80036 | ул.Новоселов, д.12 | | | | октябрь | 2023 |
| 16021 | Среднеахтубинский муниципальный район | п.Песчанка | строительство газопровода-ввода | ООО "Газпром газораспределение Волгоград" | 34-21-505-80035 | ул.Новоселов, д.4 | | | | октябрь | 2023 |
| 16022 | Среднеахтубинский муниципальный район | п.Песчанка | строительство газопровода-ввода | ООО "Газпром газораспределение Волгоград" | 34-21-505-80028 | ул.Новоселов, д.9 | | | | декабрь | 2023 |
| 16023 | Среднеахтубинский муниципальный район | п.Песчанка | строительство газопровода-ввода | ООО "Газпром газораспределение Волгоград" | 34-21-505-80039 | ул.Сергея Лазо, д.1 | | | | октябрь | 2022 |
| 16024 | Среднеахтубинский муниципальный район | п.Песчанка | строительство газопровода-ввода | ООО "Газпром газораспределение Волгоград" | 34-21-505-78986 | ул.Сергея Лазо, д.10 | | | | август | 2022 |
| 16025 | Среднеахтубинский муниципальный район | п.Песчанка | строительство газопровода-ввода | ООО "Газпром газораспределение Волгоград" | 34-21-505-80029 | ул.Сергея Лазо, д.18а | | | | ноябрь | 2023 |

| № п/п | Муниципальное образование | Наименование населенного пункта | Мероприятия, необходимые для подключения или создания технической возможности подключения домовладений, за исключением домовладений, расположенных в границах территории садоводства | Наименование газораспределительной организации | Код объекта строительства | Адрес домовладения (домовладений), за исключением домовладения (домовладений), расположенного в границах территории садоводства, для которого реализуются мероприятия, необходимые для подключения (улица, номер домовладения) | Адрес домовладения (домовладений), за исключением домовладения (домовладений), расположенного в границах территории садоводства, для которого реализуются мероприятия, необходимые для создания технической возможности его подключения (улица, номер домовладения) | Общее количество домовладений, за исключением домовладений, расположенных в границах территории садоводства, для которых реализуются мероприятия, необходимые для подключения | Общее количество домовладений, за исключением домовладений, расположенных в границах территории садоводства, для которых реализуются мероприятия, необходимые для создания технической возможности их подключения | Срок догазификации | |
|---|---|---|---|---|---|---|---|---|---|---|---|
| | | | | | | | | | | месяц | год |
| 1 | 2 | 3 | 4 | 5 | 6 | 7 | 8 | 9 | 10 | 11 | 12 |
| 16026 | Среднеахтубинский муниципальный район | п.Песчанка | строительство газопровода-ввода | ООО "Газпром газораспределение Волгоград" | 34-22-505-70140 | ул.Сергея Лазо, д.20 | | | | ноябрь | 2024 |
| 16027 | Среднеахтубинский муниципальный район | п.Песчанка | строительство газопровода-ввода | ООО "Газпром газораспределение Волгоград" | 34-25-505-58757 | ул.Сергея Лазо, д.7 | | | | февраль | 2025 |
| 16028 | Среднеахтубинский муниципальный район | п.Песчанка | строительство распределительного газопровода | ООО "Газпром газораспределение Волгоград" | 34-21-505-66996 | ул.Сергея Лазо, д.8 | | | | август | 2023 |
| 16029 | Среднеахтубинский муниципальный район | п.Песчанка | строительство газопровода-ввода | ООО "Газпром газораспределение Волгоград" | 34-21-505-80038 | ул.Солнечная, д.1 | | | | октябрь | 2022 |
| 16030 | Среднеахтубинский муниципальный район | п.Песчанка | строительство газопровода-ввода | ООО "Газпром газораспределение Волгоград" | 34-21-505-78983 | ул.Солнечная, д.10 | | | | август | 2022 |
| 16031 | Среднеахтубинский муниципальный район | п.Песчанка | строительство газопровода-ввода | ООО "Газпром газораспределение Волгоград" | 34-21-505-80031 | ул.Солнечная, д.11б | | | | октябрь | 2023 |
| 16032 | Среднеахтубинский муниципальный район | п.Песчанка | строительство газопровода-ввода | ООО "Газпром газораспределение Волгоград" | 34-22-505-70522 | ул.Солнечная, д.3 | | | | декабрь | 2024 |
| 16033 | Среднеахтубинский муниципальный район | п.Песчанка | строительство газопровода-ввода | ООО "Газпром газораспределение Волгоград" | 34-22-505-70524 | ул.Солнечная, д.5 | | | | август | 2024 |
| 16034 | Среднеахтубинский муниципальный район | п.Песчанка | строительство газопровода-ввода | ООО "Газпром газораспределение Волгоград" | 34-21-505-79212 | ул.Солнечная, д.8в | | | | август | 2022 |
| 16035 | Среднеахтубинский муниципальный район | п.Песчанка | строительство газопровода-ввода | ООО "Газпром газораспределение Волгоград" | 34-24-505-66997 | ул.Степана Разина, д.11 | | | | октябрь | 2024 |
| 16036 | Среднеахтубинский муниципальный район | п.Песчанка | врезка на участке заявителя (нулевая врезка) | ООО "Газпром газораспределение Волгоград" | 34-24-505-58756 | ул.Степана Разина, д.2а | | | | апрель | 2025 |

| № п/п | Муниципальное образование | Наименование населенного пункта | Мероприятия, необходимые для подключения или создания технической возможности подключения домовладений, за исключением домовладений, расположенных в границах территории садоводства | Наименование газораспределительной организации | Код объекта строительства | Адрес домовладения (домовладений), за исключением домовладения (домовладений), расположенного в границах территории садоводства, для которого реализуются мероприятия, необходимые для подключения (улица, номер домовладения) | Адрес домовладения (домовладений), за исключением домовладения (домовладений), расположенного в границах территории садоводства, для которого реализуются мероприятия, необходимые для создания технической возможности его подключения (улица, номер домовладения) | Общее количество домовладений, за исключением домовладений, расположенных в границах территории садоводства, для которых реализуются мероприятия, необходимые для подключения | Общее количество домовладений, за исключением домовладений, расположенных в границах территории садоводства, для которых реализуются мероприятия, необходимые для создания технической возможности их подключения | Срок догазификации | |
|---|---|---|---|---|---|---|---|---|---|---|---|
| | | | | | | | | | | месяц | год |
| 1 | 2 | 3 | 4 | 5 | 6 | 7 | 8 | 9 | 10 | 11 | 12 |
| 16037 | Среднеахтубинский муниципальный район | п.Песчанка | строительство газопровода-ввода | ООО "Газпром газораспределение Волгоград" | 34-22-505-70537 | ул.Степана Разина, д.4 | | | | октябрь | 2023 |
| 16038 | Среднеахтубинский муниципальный район | п.Песчанка | строительство газопровода-ввода | ООО "Газпром газораспределение Волгоград" | 34-21-505-80032 | ул.Степана Разина, д.6 | | | | октябрь | 2023 |
| 16039 | Среднеахтубинский муниципальный район | п.Песчанка | строительство газопровода-ввода | ООО "Газпром газораспределение Волгоград" | 34-21-505-78978 | ул.Степана Разина, д.9 | | | | август | 2022 |
| 16040 | Среднеахтубинский муниципальный район | п.Песчанка | строительство газопровода-ввода | ООО "Газпром газораспределение Волгоград" | 34-21-505-78975 | ул.Урожайная, д.7 | | | | сентябрь | 2023 |
| 16041 | Среднеахтубинский муниципальный район | п.Рыбачий | строительство газопровода-ввода | ООО "Газпром газораспределение Волгоград" | 34-22-505-70575 | ул.Заречная, д.63 | | 22 | | август | 2024 |
| 16042 | Среднеахтубинский муниципальный район | п.Рыбачий | строительство газопровода-ввода | ООО "Газпром газораспределение Волгоград" | 34-24-505-69006 | ул.Заречная, д.65 | | | | декабрь | 2024 |
| 16043 | Среднеахтубинский муниципальный район | п.Рыбачий | строительство газопровода-ввода | ООО "Газпром газораспределение Волгоград" | 34-21-505-82797 | ул.Заречная, д.67 | | | | март | 2022 |
| 16044 | Среднеахтубинский муниципальный район | п.Рыбачий | строительство газопровода-ввода | ООО "Газпром газораспределение Волгоград" | 34-21-505-79051 | ул.Заречная, д.68 | | | | сентябрь | 2022 |
| 16045 | Среднеахтубинский муниципальный район | п.Рыбачий | строительство газопровода-ввода | ООО "Газпром газораспределение Волгоград" | 34-24-505-70158 | ул.Заречная, д.70 | | | | июнь | 2028 |
| 16046 | Среднеахтубинский муниципальный район | п.Рыбачий | строительство газопровода-ввода | ООО "Газпром газораспределение Волгоград" | 34-23-505-70159 | ул.Заречная, д.80 | | | | октябрь | 2024 |
| 16047 | Среднеахтубинский муниципальный район | п.Рыбачий | врезка на участке заявителя (нулевая врезка) | ООО "Газпром газораспределение Волгоград" | 34-24-505-66991 | ул.Набережная, д.17 | | | | июнь | 2028 |

| № п/п | Муниципальное образование | Наименование населенного пункта | Мероприятия, необходимые для подключения или создания технической возможности подключения домовладений, за исключением домовладений, расположенных в границах территории садоводства | Наименование газораспределительной организации | Код объекта строительства | Адрес домовладения (домовладений), за исключением домовладения (домовладений), расположенного в границах территории садоводства, для которого реализуются мероприятия, необходимые для подключения (улица, номер домовладения) | Адрес домовладения (домовладений), за исключением домовладения (домовладений), расположенного в границах территории садоводства, для которого реализуются мероприятия, необходимые для создания технической возможности его подключения (улица, номер домовладения) | Общее количество домовладений, за исключением домовладений, расположенных в границах территории садоводства, для которых реализуются мероприятия, необходимые для подключения | Общее количество домовладений, за исключением домовладений, расположенных в границах территории садоводства, для которых реализуются мероприятия, необходимые для создания технической возможности их подключения | Срок догазификации | |
|---|---|---|---|---|---|---|---|---|---|---|---|
| | | | | | | | | | | месяц | год |
| 1 | 2 | 3 | 4 | 5 | 6 | 7 | 8 | 9 | 10 | 11 | 12 |
| 16048 | Среднеахтубинский муниципальный район | п.Рыбачий | врезка на участке заявителя (нулевая врезка) | ООО "Газпром газораспределение Волгоград" | 34-22-505-78193 | ул.Набережная, д.18 | | | | июль | 2023 |
| 16049 | Среднеахтубинский муниципальный район | п.Рыбачий | строительство газопровода-ввода | ООО "Газпром газораспределение Волгоград" | 34-21-505-82795 | ул.Набережная, д.20 | | | | март | 2022 |
| 16050 | Среднеахтубинский муниципальный район | п.Рыбачий | строительство газопровода-ввода | ООО "Газпром газораспределение Волгоград" | 34-21-505-81766 | ул.Набережная, д.23/2 | | | | март | 2023 |
| 16051 | Среднеахтубинский муниципальный район | п.Рыбачий | строительство газопровода-ввода | ООО "Газпром газораспределение Волгоград" | 34-21-505-79053 | ул.Набережная, д.30/1 | | | | август | 2022 |
| 16052 | Среднеахтубинский муниципальный район | п.Рыбачий | строительство газопровода-ввода | ООО "Газпром газораспределение Волгоград" | 34-21-505-82796 | ул.Набережная, д.30/2 | | | | март | 2022 |
| 16053 | Среднеахтубинский муниципальный район | п.Рыбачий | строительство газопровода-ввода | ООО "Газпром газораспределение Волгоград" | 34-21-505-81399 | ул.Набережная, д.34/1 | | | | август | 2023 |
| 16054 | Среднеахтубинский муниципальный район | п.Рыбачий | строительство газопровода-ввода | ООО "Газпром газораспределение Волгоград" | 34-21-505-81400 | ул.Набережная, д.35 | | | | сентябрь | 2025 |
| 16055 | Среднеахтубинский муниципальный район | п.Рыбачий | строительство газопровода-ввода | ООО "Газпром газораспределение Волгоград" | 34-23-505-66990 | ул.Набережная, д.35в | | | | сентябрь | 2023 |
| 16056 | Среднеахтубинский муниципальный район | п.Рыбачий | врезка на участке заявителя (нулевая врезка) | ООО "Газпром газораспределение Волгоград" | 34-24-505-61271 | ул.Набережная, д.5 | | | | декабрь | 2024 |
| 16057 | Среднеахтубинский муниципальный район | п.Рыбачий | строительство газопровода-ввода | ООО "Газпром газораспределение Волгоград" | 34-22-505-90478 | ул.Новостройки, д.37 | | | | июль | 2023 |
| 16058 | Среднеахтубинский муниципальный район | п.Рыбачий | врезка на участке заявителя (нулевая врезка) | ООО "Газпром газораспределение Волгоград" | 34-24-505-61272 | ул.Новостройки, д.9 | | | | сентябрь | 2024 |

| № п/п | Муниципальное образование | Наименование населенного пункта | Мероприятия, необходимые для подключения или создания технической возможности подключения домовладений, за исключением домовладений, расположенных в границах территории садоводства | Наименование газораспределительной организации | Код объекта строительства | Адрес домовладения (домовладений), за исключением домовладения (домовладений), расположенного в границах территории садоводства, для которого реализуются мероприятия, необходимые для подключения (улица, номер домовладения) | Адрес домовладения (домовладений), за исключением домовладения (домовладений), расположенного в границах территории садоводства, для которого реализуются мероприятия, необходимые для создания технической возможности его подключения (улица, номер домовладения) | Общее количество домовладений, за исключением домовладений, расположенных в границах территории садоводства, для которых реализуются мероприятия, необходимые для подключения | Общее количество домовладений, за исключением домовладений, расположенных в границах территории садоводства, для которых реализуются мероприятия, необходимые для создания технической возможности их подключения | Срок догазификации | |
|---|---|---|---|---|---|---|---|---|---|---|---|
| | | | | | | | | | | месяц | год |
| 1 | 2 | 3 | 4 | 5 | 6 | 7 | 8 | 9 | 10 | 11 | 12 |
| 16059 | Среднеахтубинский муниципальный район | п.Рыбачий | строительство газопровода-ввода | ООО "Газпром газораспределение Волгоград" | 34-21-505-79054 | ул.Центральная, д.36 | | | | июль | 2022 |
| 16060 | Среднеахтубинский муниципальный район | п.Рыбачий | строительство газопровода-ввода | ООО "Газпром газораспределение Волгоград" | 34-21-505-79052 | ул.Центральная, д.40 | | | | сентябрь | 2022 |
| 16061 | Среднеахтубинский муниципальный район | п.Рыбачий | строительство газопровода-ввода | ООО "Газпром газораспределение Волгоград" | 34-21-505-83064 | ул.Центральная, д.41а | | | | апрель | 2022 |
| 16062 | Среднеахтубинский муниципальный район | п.Рыбачий | строительство газопровода-ввода | ООО "Газпром газораспределение Волгоград" | 34-22-505-70576 | ул.Центральная, д.43 | | | | октябрь | 2024 |
| 16063 | Среднеахтубинский муниципальный район | п.Рыбачий | строительство распределительного газопровода | ООО "АхтубаГазпроект" | 140-21 | ул.Набережная, д.32/2 | | 1 | | декабрь | 2022 |
| 16064 | Среднеахтубинский муниципальный район | п.Стандартный | врезка на участке заявителя (нулевая врезка) | ООО "Газпром газораспределение Волгоград" | 34-26-505-58755 | ул.Бригадная, д.1 | | 86 | | февраль | 2026 |
| 16065 | Среднеахтубинский муниципальный район | п.Стандартный | врезка на участке заявителя (нулевая врезка) | ООО "Газпром газораспределение Волгоград" | 34-26-505-58748 | ул.Бригадная, д.11 | | | | февраль | 2026 |
| 16066 | Среднеахтубинский муниципальный район | п.Стандартный | врезка на участке заявителя (нулевая врезка) | ООО "Газпром газораспределение Волгоград" | 34-26-505-58742 | ул.Бригадная, д.12 | | | | февраль | 2026 |
| 16067 | Среднеахтубинский муниципальный район | п.Стандартный | врезка на участке заявителя (нулевая врезка) | ООО "Газпром газораспределение Волгоград" | 34-26-505-58740 | ул.Бригадная, д.13 | | | | февраль | 2026 |
| 16068 | Среднеахтубинский муниципальный район | п.Стандартный | врезка на участке заявителя (нулевая врезка) | ООО "Газпром газораспределение Волгоград" | 34-26-505-58733 | ул.Бригадная, д.14 | | | | февраль | 2026 |
| 16069 | Среднеахтубинский муниципальный район | п.Стандартный | врезка на участке заявителя (нулевая врезка) | ООО "Газпром газораспределение Волгоград" | 34-26-505-58754 | ул.Бригадная, д.3/1 | | | | февраль | 2026 |

| № п/п | Муниципальное образование | Наименование населенного пункта | Мероприятия, необходимые для подключения или создания технической возможности подключения домовладений, за исключением домовладений, расположенных в границах территории садоводства | Наименование газораспределительной организации | Код объекта строительства | Адрес домовладения (домовладений), за исключением домовладения (домовладений), расположенного в границах территории садоводства, для которого реализуются мероприятия, необходимые для подключения (улица, номер домовладения) | Адрес домовладения (домовладений), за исключением домовладения (домовладений), расположенного в границах территории садоводства, для которого реализуются мероприятия, необходимые для создания технической возможности его подключения (улица, номер домовладения) | Общее количество домовладений, за исключением домовладений, расположенных в границах территории садоводства, для которых реализуются мероприятия, необходимые для подключения | Общее количество домовладений, за исключением домовладений, расположенных в границах территории садоводства, для которых реализуются мероприятия, необходимые для создания технической возможности их подключения | Срок догазификации | |
|---|---|---|---|---|---|---|---|---|---|---|---|
| | | | | | | | | | | месяц | год |
| 1 | 2 | 3 | 4 | 5 | 6 | 7 | 8 | 9 | 10 | 11 | 12 |
| 16070 | Среднеахтубинский муниципальный район | п.Стандартный | врезка на участке заявителя (нулевая врезка) | ООО "Газпром газораспределение Волгоград" | 34-26-505-58753 | ул.Бригадная, д.3/2 | | | | февраль | 2026 |
| 16071 | Среднеахтубинский муниципальный район | п.Стандартный | врезка на участке заявителя (нулевая врезка) | ООО "Газпром газораспределение Волгоград" | 34-26-505-58752 | ул.Бригадная, д.3/3 | | | | февраль | 2026 |
| 16072 | Среднеахтубинский муниципальный район | п.Стандартный | врезка на участке заявителя (нулевая врезка) | ООО "Газпром газораспределение Волгоград" | 34-26-505-58732 | ул.Бригадная, д.9 | | | | февраль | 2026 |
| 16073 | Среднеахтубинский муниципальный район | п.Стандартный | врезка на участке заявителя (нулевая врезка) | ООО "Газпром газораспределение Волгоград" | 34-26-505-58751 | ул.Озерная, д.1/1 | | | | февраль | 2026 |
| 16074 | Среднеахтубинский муниципальный район | п.Стандартный | врезка на участке заявителя (нулевая врезка) | ООО "Газпром газораспределение Волгоград" | 34-25-505-58731 | ул.Озерная, д.1/2 | | | | апрель | 2025 |
| 16075 | Среднеахтубинский муниципальный район | п.Стандартный | врезка на участке заявителя (нулевая врезка) | ООО "Газпром газораспределение Волгоград" | 34-26-505-58749 | ул.Озерная, д.10 | | | | февраль | 2026 |
| 16076 | Среднеахтубинский муниципальный район | п.Стандартный | врезка на участке заявителя (нулевая врезка) | ООО "Газпром газораспределение Волгоград" | 34-24-505-66983 | ул.Озерная, д.11 | | | | сентябрь | 2024 |
| 16077 | Среднеахтубинский муниципальный район | п.Стандартный | врезка на участке заявителя (нулевая врезка) | ООО "Газпром газораспределение Волгоград" | 34-26-505-58747 | ул.Озерная, д.11а | | | | февраль | 2026 |
| 16078 | Среднеахтубинский муниципальный район | п.Стандартный | врезка на участке заявителя (нулевая врезка) | ООО "Газпром газораспределение Волгоград" | 34-26-505-58746 | ул.Озерная, д.12 | | | | февраль | 2026 |
| 16079 | Среднеахтубинский муниципальный район | п.Стандартный | врезка на участке заявителя (нулевая врезка) | ООО "Газпром газораспределение Волгоград" | 34-26-505-58745 | ул.Озерная, д.2/1 | | | | февраль | 2026 |
| 16080 | Среднеахтубинский муниципальный район | п.Стандартный | врезка на участке заявителя (нулевая врезка) | ООО "Газпром газораспределение Волгоград" | 34-24-505-58730 | ул.Озерная, д.2/2 | | | | октябрь | 2024 |

| № п/п | Муниципальное образование | Наименование населенного пункта | Мероприятия, необходимые для подключения или создания технической возможности подключения домовладений, за исключением домовладений, расположенных в границах территории садоводства | Наименование газораспределительной организации | Код объекта строительства | Адрес домовладения (домовладений), за исключением домовладения (домовладений), расположенного в границах территории садоводства, для которого реализуются мероприятия, необходимые для подключения (улица, номер домовладения) | Адрес домовладения (домовладений), за исключением домовладения (домовладений), расположенного в границах территории садоводства, для которого реализуются мероприятия, необходимые для создания технической возможности его подключения (улица, номер домовладения) | Общее количество домовладений, за исключением домовладений, расположенных в границах территории садоводства, для которых реализуются мероприятия, необходимые для подключения | Общее количество домовладений, за исключением домовладений, расположенных в границах территории садоводства, для которых реализуются мероприятия, необходимые для создания технической возможности их подключения | Срок догазификации | |
|---|---|---|---|---|---|---|---|---|---|---|---|
| | | | | | | | | | | месяц | год |
| 1 | 2 | 3 | 4 | 5 | 6 | 7 | 8 | 9 | 10 | 11 | 12 |
| 16081 | Среднеахтубинский муниципальный район | п.Стандартный | врезка на участке заявителя (нулевая врезка) | ООО "Газпром газораспределение Волгоград" | 34-24-505-58729 | ул.Озерная, д.3/1 | | | | ноябрь | 2024 |
| 16082 | Среднеахтубинский муниципальный район | п.Стандартный | врезка на участке заявителя (нулевая врезка) | ООО "Газпром газораспределение Волгоград" | 34-24-505-61114 | ул.Озерная, д.4/1 | | | | октябрь | 2024 |
| 16083 | Среднеахтубинский муниципальный район | п.Стандартный | врезка на участке заявителя (нулевая врезка) | ООО "Газпром газораспределение Волгоград" | 34-24-505-66989 | ул.Озерная, д.4/2 | | | | октябрь | 2024 |
| 16084 | Среднеахтубинский муниципальный район | п.Стандартный | врезка на участке заявителя (нулевая врезка) | ООО "Газпром газораспределение Волгоград" | 34-24-505-58728 | ул.Озерная, д.5/1 | | | | ноябрь | 2024 |
| 16085 | Среднеахтубинский муниципальный район | п.Стандартный | врезка на участке заявителя (нулевая врезка) | ООО "Газпром газораспределение Волгоград" | 34-24-505-58727 | ул.Озерная, д.5/2 | | | | ноябрь | 2024 |
| 16086 | Среднеахтубинский муниципальный район | п.Стандартный | врезка на участке заявителя (нулевая врезка) | ООО "Газпром газораспределение Волгоград" | 34-24-505-58726 | ул.Озерная, д.6/1 | | | | ноябрь | 2024 |
| 16087 | Среднеахтубинский муниципальный район | п.Стандартный | врезка на участке заявителя (нулевая врезка) | ООО "Газпром газораспределение Волгоград" | 34-26-505-58736 | ул.Озерная, д.6/2 | | | | февраль | 2026 |
| 16088 | Среднеахтубинский муниципальный район | п.Стандартный | врезка на участке заявителя (нулевая врезка) | ООО "Газпром газораспределение Волгоград" | 34-26-505-58735 | ул.Озерная, д.7/1 | | | | февраль | 2026 |
| 16089 | Среднеахтубинский муниципальный район | п.Стандартный | врезка на участке заявителя (нулевая врезка) | ООО "Газпром газораспределение Волгоград" | 34-26-505-58734 | ул.Озерная, д.7/2 | | | | февраль | 2026 |
| 16090 | Среднеахтубинский муниципальный район | п.Стандартный | врезка на участке заявителя (нулевая врезка) | ООО "Газпром газораспределение Волгоград" | 34-24-505-66987 | ул.Озерная, д.8 | | | | сентябрь | 2024 |
| 16091 | Среднеахтубинский муниципальный район | п.Стандартный | врезка на участке заявителя (нулевая врезка) | ООО "Газпром газораспределение Волгоград" | 34-24-505-66982 | ул.Озерная, д.9 | | | | сентябрь | 2024 |

| № п/п | Муниципальное образование | Наименование населенного пункта | Мероприятия, необходимые для подключения или создания технической возможности подключения домовладений, за исключением домовладений, расположенных в границах территории садоводства | Наименование газораспределительной организации | Код объекта строительства | Адрес домовладения (домовладений), за исключением домовладения (домовладений), расположенного в границах территории садоводства, для которого реализуются мероприятия, необходимые для подключения (улица, номер домовладения) | Адрес домовладения (домовладений), за исключением домовладения (домовладений), расположенного в границах территории садоводства, для которого реализуются мероприятия, необходимые для создания технической возможности его подключения (улица, номер домовладения) | Общее количество домовладений, за исключением домовладений, расположенных в границах территории садоводства, для которых реализуются мероприятия, необходимые для подключения | Общее количество домовладений, за исключением домовладений, расположенных в границах территории садоводства, для которых реализуются мероприятия, необходимые для создания технической возможности их подключения | Срок догазификации | |
|---|---|---|---|---|---|---|---|---|---|---|---|
| | | | | | | | | | | месяц | год |
| 1 | 2 | 3 | 4 | 5 | 6 | 7 | 8 | 9 | 10 | 11 | 12 |
| 16092 | Среднеахтубинский муниципальный район | п.Стандартный | врезка на участке заявителя (нулевая врезка) | ООО "Газпром газораспределение Волгоград" | 34-24-505-66988 | ул.Совхозная, д.1/1 | | | | октябрь | 2024 |
| 16093 | Среднеахтубинский муниципальный район | п.Стандартный | врезка на участке заявителя (нулевая врезка) | ООО "Газпром газораспределение Волгоград" | 34-24-505-61113 | ул.Совхозная, д.1/2 | | | | ноябрь | 2024 |
| 16094 | Среднеахтубинский муниципальный район | п.Стандартный | врезка на участке заявителя (нулевая врезка) | ООО "Газпром газораспределение Волгоград" | 34-24-505-66978 | ул.Совхозная, д.10/1 | | | | сентябрь | 2024 |
| 16095 | Среднеахтубинский муниципальный район | п.Стандартный | врезка на участке заявителя (нулевая врезка) | ООО "Газпром газораспределение Волгоград" | 34-24-505-66985 | ул.Совхозная, д.10/2 | | | | сентябрь | 2024 |
| 16096 | Среднеахтубинский муниципальный район | п.Стандартный | врезка на участке заявителя (нулевая врезка) | ООО "Газпром газораспределение Волгоград" | 34-26-505-58725 | ул.Совхозная, д.11 | | | | февраль | 2026 |
| 16097 | Среднеахтубинский муниципальный район | п.Стандартный | врезка на участке заявителя (нулевая врезка) | ООО "Газпром газораспределение Волгоград" | 34-26-505-58724 | ул.Совхозная, д.11а | | | | февраль | 2026 |
| 16098 | Среднеахтубинский муниципальный район | п.Стандартный | врезка на участке заявителя (нулевая врезка) | ООО "Газпром газораспределение Волгоград" | 34-26-505-58723 | ул.Совхозная, д.12/1 | | | | февраль | 2026 |
| 16099 | Среднеахтубинский муниципальный район | п.Стандартный | врезка на участке заявителя (нулевая врезка) | ООО "Газпром газораспределение Волгоград" | 34-25-505-58722 | ул.Совхозная, д.12/2 | | | | январь | 2025 |
| 16100 | Среднеахтубинский муниципальный район | п.Стандартный | врезка на участке заявителя (нулевая врезка) | ООО "Газпром газораспределение Волгоград" | 34-26-505-58721 | ул.Совхозная, д.12а | | | | февраль | 2026 |
| 16101 | Среднеахтубинский муниципальный район | п.Стандартный | врезка на участке заявителя (нулевая врезка) | ООО "Газпром газораспределение Волгоград" | 34-25-505-58720 | ул.Совхозная, д.13 | | | | январь | 2025 |
| 16102 | Среднеахтубинский муниципальный район | п.Стандартный | врезка на участке заявителя (нулевая врезка) | ООО "Газпром газораспределение Волгоград" | 34-24-505-61112 | ул.Совхозная, д.14/1 | | | | ноябрь | 2024 |

| № п/п | Муниципальное образование | Наименование населенного пункта | Мероприятия, необходимые для подключения или создания технической возможности подключения домовладений, за исключением домовладений, расположенных в границах территории садоводства | Наименование газораспределительной организации | Код объекта строительства | Адрес домовладения (домовладений), за исключением домовладения (домовладений), расположенного в границах территории садоводства, для которого реализуются мероприятия, необходимые для подключения (улица, номер домовладения) | Адрес домовладения (домовладений), за исключением домовладения (домовладений), расположенного в границах территории садоводства, для которого реализуются мероприятия, необходимые для создания технической возможности его подключения (улица, номер домовладения) | Общее количество домовладений, за исключением домовладений, расположенных в границах территории садоводства, для которых реализуются мероприятия, необходимые для подключения | Общее количество домовладений, за исключением домовладений, расположенных в границах территории садоводства, для которых реализуются мероприятия, необходимые для создания технической возможности их подключения | Срок догазификации | |
|---|---|---|---|---|---|---|---|---|---|---|---|
| | | | | | | | | | | месяц | год |
| 1 | 2 | 3 | 4 | 5 | 6 | 7 | 8 | 9 | 10 | 11 | 12 |
| 16103 | Среднеахтубинский муниципальный район | п.Стандартный | врезка на участке заявителя (нулевая врезка) | ООО "Газпром газораспределение Волгоград" | 34-26-505-58719 | ул.Совхозная, д.14/2 | | | | февраль | 2026 |
| 16104 | Среднеахтубинский муниципальный район | п.Стандартный | врезка на участке заявителя (нулевая врезка) | ООО "Газпром газораспределение Волгоград" | 34-26-505-58718 | ул.Совхозная, д.14/3 | | | | февраль | 2026 |
| 16105 | Среднеахтубинский муниципальный район | п.Стандартный | врезка на участке заявителя (нулевая врезка) | ООО "Газпром газораспределение Волгоград" | 34-26-505-58717 | ул.Совхозная, д.15/1 | | | | февраль | 2026 |
| 16106 | Среднеахтубинский муниципальный район | п.Стандартный | врезка на участке заявителя (нулевая врезка) | ООО "Газпром газораспределение Волгоград" | 34-26-505-58716 | ул.Совхозная, д.15/2 | | | | февраль | 2026 |
| 16107 | Среднеахтубинский муниципальный район | п.Стандартный | врезка на участке заявителя (нулевая врезка) | ООО "Газпром газораспределение Волгоград" | 34-26-505-58715 | ул.Совхозная, д.15/3 | | | | февраль | 2026 |
| 16108 | Среднеахтубинский муниципальный район | п.Стандартный | врезка на участке заявителя (нулевая врезка) | ООО "Газпром газораспределение Волгоград" | 34-24-505-66981 | ул.Совхозная, д.16/1 | | | | сентябрь | 2024 |
| 16109 | Среднеахтубинский муниципальный район | п.Стандартный | врезка на участке заявителя (нулевая врезка) | ООО "Газпром газораспределение Волгоград" | 34-26-505-58714 | ул.Совхозная, д.16/2 | | | | февраль | 2026 |
| 16110 | Среднеахтубинский муниципальный район | п.Стандартный | врезка на участке заявителя (нулевая врезка) | ООО "Газпром газораспределение Волгоград" | 34-26-505-58713 | ул.Совхозная, д.16/3 | | | | февраль | 2026 |
| 16111 | Среднеахтубинский муниципальный район | п.Стандартный | врезка на участке заявителя (нулевая врезка) | ООО "Газпром газораспределение Волгоград" | 34-24-505-66977 | ул.Совхозная, д.17/1 | | | | сентябрь | 2024 |
| 16112 | Среднеахтубинский муниципальный район | п.Стандартный | врезка на участке заявителя (нулевая врезка) | ООО "Газпром газораспределение Волгоград" | 34-26-505-58712 | ул.Совхозная, д.17/2 | | | | февраль | 2026 |
| 16113 | Среднеахтубинский муниципальный район | п.Стандартный | врезка на участке заявителя (нулевая врезка) | ООО "Газпром газораспределение Волгоград" | 34-26-505-58711 | ул.Совхозная, д.18/1 | | | | февраль | 2026 |

| № п/п | Муниципальное образование | Наименование населенного пункта | Мероприятия, необходимые для подключения или создания технической возможности подключения домовладений, за исключением домовладений, расположенных в границах территории садоводства | Наименование газораспределительной организации | Код объекта строительства | Адрес домовладения (домовладений), за исключением домовладения (домовладений), расположенного в границах территории садоводства, для которого реализуются мероприятия, необходимые для подключения (улица, номер домовладения) | Адрес домовладения (домовладений), за исключением домовладения (домовладений), расположенного в границах территории садоводства, для которого реализуются мероприятия, необходимые для создания технической возможности его подключения (улица, номер домовладения) | Общее количество домовладений, за исключением домовладений, расположенных в границах территории садоводства, для которых реализуются мероприятия, необходимые для подключения | Общее количество домовладений, за исключением домовладений, расположенных в границах территории садоводства, для которых реализуются мероприятия, необходимые для создания технической возможности их подключения | Срок догазификации | |
|---|---|---|---|---|---|---|---|---|---|---|---|
| | | | | | | | | | | месяц | год |
| 1 | 2 | 3 | 4 | 5 | 6 | 7 | 8 | 9 | 10 | 11 | 12 |
| 16114 | Среднеахтубинский муниципальный район | п.Стандартный | врезка на участке заявителя (нулевая врезка) | ООО "Газпром газораспределение Волгоград" | 34-26-505-58710 | ул.Совхозная, д.18/2 | | | | февраль | 2026 |
| 16115 | Среднеахтубинский муниципальный район | п.Стандартный | врезка на участке заявителя (нулевая врезка) | ООО "Газпром газораспределение Волгоград" | 34-26-505-58709 | ул.Совхозная, д.19/1 | | | | февраль | 2026 |
| 16116 | Среднеахтубинский муниципальный район | п.Стандартный | врезка на участке заявителя (нулевая врезка) | ООО "Газпром газораспределение Волгоград" | 34-26-505-58708 | ул.Совхозная, д.19/2 | | | | февраль | 2026 |
| 16117 | Среднеахтубинский муниципальный район | п.Стандартный | врезка на участке заявителя (нулевая врезка) | ООО "Газпром газораспределение Волгоград" | 34-26-505-58707 | ул.Совхозная, д.19/3 | | | | февраль | 2026 |
| 16118 | Среднеахтубинский муниципальный район | п.Стандартный | врезка на участке заявителя (нулевая врезка) | ООО "Газпром газораспределение Волгоград" | 34-26-505-58706 | ул.Совхозная, д.1а | | | | февраль | 2026 |
| 16119 | Среднеахтубинский муниципальный район | п.Стандартный | врезка на участке заявителя (нулевая врезка) | ООО "Газпром газораспределение Волгоград" | 34-24-505-66984 | ул.Совхозная, д.1б | | | | сентябрь | 2024 |
| 16120 | Среднеахтубинский муниципальный район | п.Стандартный | врезка на участке заявителя (нулевая врезка) | ООО "Газпром газораспределение Волгоград" | 34-26-505-58705 | ул.Совхозная, д.1в | | | | февраль | 2026 |
| 16121 | Среднеахтубинский муниципальный район | п.Стандартный | врезка на участке заявителя (нулевая врезка) | ООО "Газпром газораспределение Волгоград" | 34-26-505-58704 | ул.Совхозная, д.1г | | | | февраль | 2026 |
| 16122 | Среднеахтубинский муниципальный район | п.Стандартный | врезка на участке заявителя (нулевая врезка) | ООО "Газпром газораспределение Волгоград" | 34-26-505-58703 | ул.Совхозная, д.1д | | | | февраль | 2026 |
| 16123 | Среднеахтубинский муниципальный район | п.Стандартный | врезка на участке заявителя (нулевая врезка) | ООО "Газпром газораспределение Волгоград" | 34-26-505-58702 | ул.Совхозная, д.2/1 | | | | февраль | 2026 |
| 16124 | Среднеахтубинский муниципальный район | п.Стандартный | врезка на участке заявителя (нулевая врезка) | ООО "Газпром газораспределение Волгоград" | 34-24-505-66976 | ул.Совхозная, д.2/2 | | | | сентябрь | 2024 |

| № п/п | Муниципальное образование | Наименование населенного пункта | Мероприятия, необходимые для подключения или создания технической возможности подключения домовладений, за исключением домовладений, расположенных в границах территории садоводства | Наименование газораспределительной организации | Код объекта строительства | Адрес домовладения (домовладений), за исключением домовладения (домовладений), расположенного в границах территории садоводства, для которого реализуются мероприятия, необходимые для подключения (улица, номер домовладения) | Адрес домовладения (домовладений), за исключением домовладения (домовладений), расположенного в границах территории садоводства, для которого реализуются мероприятия, необходимые для создания технической возможности его подключения (улица, номер домовладения) | Общее количество домовладений, за исключением домовладений, расположенных в границах территории садоводства, для которых реализуются мероприятия, необходимые для подключения | Общее количество домовладений, за исключением домовладений, расположенных в границах территории садоводства, для которых реализуются мероприятия, необходимые для создания технической возможности их подключения | Срок догазификации | |
|---|---|---|---|---|---|---|---|---|---|---|---|
| | | | | | | | | | | месяц | год |
| 1 | 2 | 3 | 4 | 5 | 6 | 7 | 8 | 9 | 10 | 11 | 12 |
| 16125 | Среднеахтубинский муниципальный район | п.Стандартный | врезка на участке заявителя (нулевая врезка) | ООО "Газпром газораспределение Волгоград" | 34-26-505-58701 | ул.Совхозная, д.20/1 | | | | февраль | 2026 |
| 16126 | Среднеахтубинский муниципальный район | п.Стандартный | врезка на участке заявителя (нулевая врезка) | ООО "Газпром газораспределение Волгоград" | 34-26-505-58700 | ул.Совхозная, д.20/2 | | | | февраль | 2026 |
| 16127 | Среднеахтубинский муниципальный район | п.Стандартный | врезка на участке заявителя (нулевая врезка) | ООО "Газпром газораспределение Волгоград" | 34-26-505-58699 | ул.Совхозная, д.21/1 | | | | февраль | 2026 |
| 16128 | Среднеахтубинский муниципальный район | п.Стандартный | врезка на участке заявителя (нулевая врезка) | ООО "Газпром газораспределение Волгоград" | 34-26-505-58698 | ул.Совхозная, д.21/2 | | | | февраль | 2026 |
| 16129 | Среднеахтубинский муниципальный район | п.Стандартный | врезка на участке заявителя (нулевая врезка) | ООО "Газпром газораспределение Волгоград" | 34-26-505-58697 | ул.Совхозная, д.22/1 | | | | февраль | 2026 |
| 16130 | Среднеахтубинский муниципальный район | п.Стандартный | врезка на участке заявителя (нулевая врезка) | ООО "Газпром газораспределение Волгоград" | 34-26-505-58696 | ул.Совхозная, д.22/2 | | | | февраль | 2026 |
| 16131 | Среднеахтубинский муниципальный район | п.Стандартный | врезка на участке заявителя (нулевая врезка) | ООО "Газпром газораспределение Волгоград" | 34-26-505-58695 | ул.Совхозная, д.22/3 | | | | февраль | 2026 |
| 16132 | Среднеахтубинский муниципальный район | п.Стандартный | врезка на участке заявителя (нулевая врезка) | ООО "Газпром газораспределение Волгоград" | 34-26-505-58694 | ул.Совхозная, д.23/1 | | | | февраль | 2026 |
| 16133 | Среднеахтубинский муниципальный район | п.Стандартный | врезка на участке заявителя (нулевая врезка) | ООО "Газпром газораспределение Волгоград" | 34-26-505-58693 | ул.Совхозная, д.23/2 | | | | февраль | 2026 |
| 16134 | Среднеахтубинский муниципальный район | п.Стандартный | врезка на участке заявителя (нулевая врезка) | ООО "Газпром газораспределение Волгоград" | 34-26-505-58692 | ул.Совхозная, д.25 | | | | февраль | 2026 |
| 16135 | Среднеахтубинский муниципальный район | п.Стандартный | врезка на участке заявителя (нулевая врезка) | ООО "Газпром газораспределение Волгоград" | 34-24-505-58691 | ул.Совхозная, д.3/1 | | | | декабрь | 2024 |

| № п/п | Муниципальное образование | Наименование населенного пункта | Мероприятия, необходимые для подключения или создания технической возможности подключения домовладений, за исключением домовладений, расположенных в границах территории садоводства | Наименование газораспределительной организации | Код объекта строительства | Адрес домовладения (домовладений), за исключением домовладения (домовладений), расположенного в границах территории садоводства, для которого реализуются мероприятия, необходимые для подключения (улица, номер домовладения) | Адрес домовладения (домовладений), за исключением домовладения (домовладений), расположенного в границах территории садоводства, для которого реализуются мероприятия, необходимые для создания технической возможности его подключения (улица, номер домовладения) | Общее количество домовладений, за исключением домовладений, расположенных в границах территории садоводства, для которых реализуются мероприятия, необходимые для подключения | Общее количество домовладений, за исключением домовладений, расположенных в границах территории садоводства, для которых реализуются мероприятия, необходимые для создания технической возможности их подключения | Срок догазификации | |
|---|---|---|---|---|---|---|---|---|---|---|---|
| | | | | | | | | | | месяц | год |
| 1 | 2 | 3 | 4 | 5 | 6 | 7 | 8 | 9 | 10 | 11 | 12 |
| 16136 | Среднеахтубинский муниципальный район | п.Стандартный | врезка на участке заявителя (нулевая врезка) | ООО "Газпром газораспределение Волгоград" | 34-24-505-58690 | ул.Совхозная, д.3/2 | | | | ноябрь | 2024 |
| 16137 | Среднеахтубинский муниципальный район | п.Стандартный | врезка на участке заявителя (нулевая врезка) | ООО "Газпром газораспределение Волгоград" | 34-26-505-58689 | ул.Совхозная, д.4/1 | | | | февраль | 2026 |
| 16138 | Среднеахтубинский муниципальный район | п.Стандартный | врезка на участке заявителя (нулевая врезка) | ООО "Газпром газораспределение Волгоград" | 34-24-505-66980 | ул.Совхозная, д.4/2 | | | | сентябрь | 2024 |
| 16139 | Среднеахтубинский муниципальный район | п.Стандартный | врезка на участке заявителя (нулевая врезка) | ООО "Газпром газораспределение Волгоград" | 34-26-505-58688 | ул.Совхозная, д.5/1 | | | | февраль | 2026 |
| 16140 | Среднеахтубинский муниципальный район | п.Стандартный | врезка на участке заявителя (нулевая врезка) | ООО "Газпром газораспределение Волгоград" | 34-26-505-58687 | ул.Совхозная, д.5/2 | | | | февраль | 2026 |
| 16141 | Среднеахтубинский муниципальный район | п.Стандартный | врезка на участке заявителя (нулевая врезка) | ООО "Газпром газораспределение Волгоград" | 34-24-505-66979 | ул.Совхозная, д.6/1 | | | | сентябрь | 2024 |
| 16142 | Среднеахтубинский муниципальный район | п.Стандартный | врезка на участке заявителя (нулевая врезка) | ООО "Газпром газораспределение Волгоград" | 34-24-505-66975 | ул.Совхозная, д.6/2 | | | | сентябрь | 2024 |
| 16143 | Среднеахтубинский муниципальный район | п.Стандартный | врезка на участке заявителя (нулевая врезка) | ООО "Газпром газораспределение Волгоград" | 34-26-505-58686 | ул.Совхозная, д.7/1 | | | | февраль | 2026 |
| 16144 | Среднеахтубинский муниципальный район | п.Стандартный | врезка на участке заявителя (нулевая врезка) | ООО "Газпром газораспределение Волгоград" | 34-26-505-58685 | ул.Совхозная, д.7/2 | | | | февраль | 2026 |
| 16145 | Среднеахтубинский муниципальный район | п.Стандартный | врезка на участке заявителя (нулевая врезка) | ООО "Газпром газораспределение Волгоград" | 34-26-505-58684 | ул.Совхозная, д.7/3 | | | | февраль | 2026 |
| 16146 | Среднеахтубинский муниципальный район | п.Стандартный | врезка на участке заявителя (нулевая врезка) | ООО "Газпром газораспределение Волгоград" | 34-26-505-58683 | ул.Совхозная, д.8/1 | | | | февраль | 2026 |

| № п/п | Муниципальное образование | Наименование населенного пункта | Мероприятия, необходимые для подключения или создания технической возможности подключения домовладений, за исключением домовладений, расположенных в границах территории садоводства | Наименование газораспределительной организации | Код объекта строительства | Адрес домовладения (домовладений), за исключением домовладения (домовладений), расположенного в границах территории садоводства, для которого реализуются мероприятия, необходимые для подключения (улица, номер домовладения) | Адрес домовладения (домовладений), за исключением домовладения (домовладений), расположенного в границах территории садоводства, для которого реализуются мероприятия, необходимые для создания технической возможности его подключения (улица, номер домовладения) | Общее количество домовладений, за исключением домовладений, расположенных в границах территории садоводства, для которых реализуются мероприятия, необходимые для подключения | Общее количество домовладений, за исключением домовладений, расположенных в границах территории садоводства, для которых реализуются мероприятия, необходимые для создания технической возможности их подключения | Срок догазификации | |
|---|---|---|---|---|---|---|---|---|---|---|---|
| | | | | | | | | | | месяц | год |
| 1 | 2 | 3 | 4 | 5 | 6 | 7 | 8 | 9 | 10 | 11 | 12 |
| 16147 | Среднеахтубинский муниципальный район | п.Стандартный | врезка на участке заявителя (нулевая врезка) | ООО "Газпром газораспределение Волгоград" | 34-24-505-66974 | ул.Совхозная, д.8/2 | | | | сентябрь | 2024 |
| 16148 | Среднеахтубинский муниципальный район | п.Стандартный | врезка на участке заявителя (нулевая врезка) | ООО "Газпром газораспределение Волгоград" | 34-26-505-58682 | ул.Совхозная, д.9/1 | | | | февраль | 2026 |
| 16149 | Среднеахтубинский муниципальный район | п.Стандартный | врезка на участке заявителя (нулевая врезка) | ООО "Газпром газораспределение Волгоград" | 34-26-505-58681 | ул.Совхозная, д.9/2 | | | | февраль | 2026 |
| 16150 | Среднеахтубинский муниципальный район | п.Третий Решающий | врезка на участке заявителя (нулевая врезка) | ООО "Газпром газораспределение Волгоград" | 34-25-505-58217 | пер.Дачный, д.3 | | 26 | | июнь | 2025 |
| 16151 | Среднеахтубинский муниципальный район | п.Третий Решающий | строительство газопровода-ввода | ООО "Газпром газораспределение Волгоград" | 34-21-505-82284 | пер.Дачный, д.9 | | | | июнь | 2022 |
| 16152 | Среднеахтубинский муниципальный район | п.Третий Решающий | строительство газопровода-ввода | ООО "Газпром газораспределение Волгоград" | 34-25-505-60697 | пер.Рублевский, д.2 | | | | март | 2025 |
| 16153 | Среднеахтубинский муниципальный район | п.Третий Решающий | строительство газопровода-ввода | ООО "Газпром газораспределение Волгоград" | 34-21-505-82798 | ул.Веселая, д.14а | | | | март | 2022 |
| 16154 | Среднеахтубинский муниципальный район | п.Третий Решающий | строительство газопровода-ввода | ООО "Газпром газораспределение Волгоград" | 34-22-505-73385 | ул.Веселая, д.17 | | | | сентябрь | 2023 |
| 16155 | Среднеахтубинский муниципальный район | п.Третий Решающий | строительство газопровода-ввода | ООО "Газпром газораспределение Волгоград" | 34-21-505-80064 | ул.Веселая, д.19 | | | | ноябрь | 2023 |
| 16156 | Среднеахтубинский муниципальный район | п.Третий Решающий | врезка на участке заявителя (нулевая врезка) | ООО "Газпром газораспределение Волгоград" | 34-22-505-71316 | ул.Веселая, д.2 | | | | октябрь | 2022 |
| 16157 | Среднеахтубинский муниципальный район | п.Третий Решающий | врезка на участке заявителя (нулевая врезка) | ООО "Газпром газораспределение Волгоград" | 34-22-505-77379 | ул.Вишневая, д.16 | | | | август | 2023 |

| № п/п | Муниципальное образование | Наименование населенного пункта | Мероприятия, необходимые для подключения или создания технической возможности подключения домовладений, за исключением домовладений, расположенных в границах территории садоводства | Наименование газораспределительной организации | Код объекта строительства | Адрес домовладения (домовладений), за исключением домовладения (домовладений), расположенного в границах территории садоводства, для которого реализуются мероприятия, необходимые для подключения (улица, номер домовладения) | Адрес домовладения (домовладений), за исключением домовладения (домовладений), расположенного в границах территории садоводства, для которого реализуются мероприятия, необходимые для создания технической возможности его подключения (улица, номер домовладения) | Общее количество домовладений, за исключением домовладений, расположенных в границах территории садоводства, для которых реализуются мероприятия, необходимые для подключения | Общее количество домовладений, за исключением домовладений, расположенных в границах территории садоводства, для которых реализуются мероприятия, необходимые для создания технической возможности их подключения | Срок догазификации | |
|---|---|---|---|---|---|---|---|---|---|---|---|
| | | | | | | | | | | месяц | год |
| 1 | 2 | 3 | 4 | 5 | 6 | 7 | 8 | 9 | 10 | 11 | 12 |
| 16158 | Среднеахтубинский муниципальный район | п.Третий Решающий | врезка на участке заявителя (нулевая врезка) | ООО "Газпром газораспределение Волгоград" | 34-22-505-72889 | ул.Вишневая, д.23 | | | | ноябрь | 2023 |
| 16159 | Среднеахтубинский муниципальный район | п.Третий Решающий | строительство газопровода-ввода | ООО "Газпром газораспределение Волгоград" | 34-22-505-70580 | ул.Колхозная, д.4 | | | | декабрь | 2024 |
| 16160 | Среднеахтубинский муниципальный район | п.Третий Решающий | строительство газопровода-ввода | ООО "Газпром газораспределение Волгоград" | 34-24-505-61361 | ул.Лесная, д.2 | | | | март | 2028 |
| 16161 | Среднеахтубинский муниципальный район | п.Третий Решающий | строительство газопровода-ввода | ООО "Газпром газораспределение Волгоград" | 34-21-505-80903 | ул.Лесная, д.8а | | | | декабрь | 2023 |
| 16162 | Среднеахтубинский муниципальный район | п.Третий Решающий | строительство газопровода-ввода | ООО "Газпром газораспределение Волгоград" | 34-24-505-65132 | ул.Набережная, д.15 | | | | июль | 2023 |
| 16163 | Среднеахтубинский муниципальный район | п.Третий Решающий | строительство газопровода-ввода | ООО "Газпром газораспределение Волгоград" | 34-21-505-80065 | ул.Набережная, д.2а | | | | октябрь | 2023 |
| 16164 | Среднеахтубинский муниципальный район | п.Третий Решающий | врезка на участке заявителя (нулевая врезка) | ООО "Газпром газораспределение Волгоград" | 34-24-505-66973 | ул.Набережная, д.3а | | | | июнь | 2028 |
| 16165 | Среднеахтубинский муниципальный район | п.Третий Решающий | врезка на участке заявителя (нулевая врезка) | ООО "Газпром газораспределение Волгоград" | 34-24-505-66972 | ул.Набережная, д.45 | | | | май | 2028 |
| 16166 | Среднеахтубинский муниципальный район | п.Третий Решающий | строительство газопровода-ввода | ООО "Газпром газораспределение Волгоград" | 34-24-505-65131 | ул.Набережная, д.5 | | | | июль | 2023 |
| 16167 | Среднеахтубинский муниципальный район | п.Третий Решающий | врезка на участке заявителя (нулевая врезка) | ООО "Газпром газораспределение Волгоград" | 34-22-505-78209 | ул.Набережная, д.7 | | | | июнь | 2023 |
| 16168 | Среднеахтубинский муниципальный район | п.Третий Решающий | строительство газопровода-ввода | ООО "Газпром газораспределение Волгоград" | 34-24-505-70163 | ул.Садовая, д.4 | | | | июнь | 2024 |

| № п/п | Муниципальное образование | Наименование населенного пункта | Мероприятия, необходимые для подключения или создания технической возможности подключения домовладений, за исключением домовладений, расположенных в границах территории садоводства | Наименование газораспределительной организации | Код объекта строительства | Адрес домовладения (домовладений), за исключением домовладения (домовладений), расположенного в границах территории садоводства, для которого реализуются мероприятия, необходимые для подключения (улица, номер домовладения) | Адрес домовладения (домовладений), за исключением домовладения (домовладений), расположенного в границах территории садоводства, для которого реализуются мероприятия, необходимые для создания технической возможности его подключения (улица, номер домовладения) | Общее количество домовладений, за исключением домовладений, расположенных в границах территории садоводства, для которых реализуются мероприятия, необходимые для подключения | Общее количество домовладений, за исключением домовладений, расположенных в границах территории садоводства, для которых реализуются мероприятия, необходимые для создания технической возможности их подключения | Срок догазификации | |
|---|---|---|---|---|---|---|---|---|---|---|---|
| | | | | | | | | | | месяц | год |
| 1 | 2 | 3 | 4 | 5 | 6 | 7 | 8 | 9 | 10 | 11 | 12 |
| 16169 | Среднеахтубинский муниципальный район | п.Третий Решающий | врезка на участке заявителя (нулевая врезка) | ООО "Газпром газораспределение Волгоград" | 34-23-505-68919 | ул.Садовая, д.9 | | | | август | 2023 |
| 16170 | Среднеахтубинский муниципальный район | п.Третий Решающий | врезка на участке заявителя (нулевая врезка) | ООО "Газпром газораспределение Волгоград" | 34-22-505-78210 | ул.Центральная, д.10 | | | | декабрь | 2022 |
| 16171 | Среднеахтубинский муниципальный район | п.Третий Решающий | врезка на участке заявителя (нулевая врезка) | ООО "Газпром газораспределение Волгоград" | 34-22-505-66969 | ул.Центральная, д.18 | | | | октябрь | 2022 |
| 16172 | Среднеахтубинский муниципальный район | п.Третий Решающий | врезка на участке заявителя (нулевая врезка) | ООО "Газпром газораспределение Волгоград" | 34-24-505-68918 | ул.Центральная, д.21 | | | | сентябрь | 2024 |
| 16173 | Среднеахтубинский муниципальный район | п.Третий Решающий | врезка на участке заявителя (нулевая врезка) | ООО "Газпром газораспределение Волгоград" | 34-23-505-66970 | ул.Центральная, д.32 | | | | ноябрь | 2023 |
| 16174 | Среднеахтубинский муниципальный район | п.Третий Решающий | строительство газопровода-ввода | ООО "Газпром газораспределение Волгоград" | 34-21-505-80066 | ул.Центральная, д.46 | | | | октябрь | 2023 |
| 16175 | Среднеахтубинский муниципальный район | п.Третий Решающий | врезка на участке заявителя (нулевая врезка) | ООО "Газпром газораспределение Волгоград" | 34-23-505-66971 | ул.Центральная, д.6 | | | | декабрь | 2023 |
| 16176 | Среднеахтубинский муниципальный район | п.Третья Карта | врезка на участке заявителя (нулевая врезка) | ООО "Газпром газораспределение Волгоград" | 34-23-505-66963 | ул.Есенина, д.2/2 | | 20 | | ноябрь | 2023 |
| 16177 | Среднеахтубинский муниципальный район | п.Третья Карта | врезка на участке заявителя (нулевая врезка) | ООО "Газпром газораспределение Волгоград" | 34-23-505-66962 | ул.Есенина, д.8 | | | | октябрь | 2023 |
| 16178 | Среднеахтубинский муниципальный район | п.Третья Карта | врезка на участке заявителя (нулевая врезка) | ООО "Газпром газораспределение Волгоград" | 34-24-505-66964 | ул.Заречная, д.10 | | | | февраль | 2025 |
| 16179 | Среднеахтубинский муниципальный район | п.Третья Карта | врезка на участке заявителя (нулевая врезка) | ООО "Газпром газораспределение Волгоград" | 34-24-505-66965 | ул.Заречная, д.12 | | | | сентябрь | 2024 |

| № п/п | Муниципальное образование | Наименование населенного пункта | Мероприятия, необходимые для подключения или создания технической возможности подключения домовладений, за исключением домовладений, расположенных в границах территории садоводства | Наименование газораспределительной организации | Код объекта строительства | Адрес домовладения (домовладений), за исключением домовладения (домовладений), расположенного в границах территории садоводства, для которого реализуются мероприятия, необходимые для подключения (улица, номер домовладения) | Адрес домовладения (домовладений), за исключением домовладения (домовладений), расположенного в границах территории садоводства, для которого реализуются мероприятия, необходимые для создания технической возможности его подключения (улица, номер домовладения) | Общее количество домовладений, за исключением домовладений, расположенных в границах территории садоводства, для которых реализуются мероприятия, необходимые для подключения | Общее количество домовладений, за исключением домовладений, расположенных в границах территории садоводства, для которых реализуются мероприятия, необходимые для создания технической возможности их подключения | Срок догазификации | |
|---|---|---|---|---|---|---|---|---|---|---|---|
| | | | | | | | | | | месяц | год |
| 1 | 2 | 3 | 4 | 5 | 6 | 7 | 8 | 9 | 10 | 11 | 12 |
| 16180 | Среднеахтубинский муниципальный район | п.Третья Карта | врезка на участке заявителя (нулевая врезка) | ООО "Газпром газораспределение Волгоград" | 34-25-505-58680 | ул.Заречная, д.13 | | | | январь | 2025 |
| 16181 | Среднеахтубинский муниципальный район | п.Третья Карта | врезка на участке заявителя (нулевая врезка) | ООО "Газпром газораспределение Волгоград" | 34-22-505-66958 | ул.Заречная, д.19 | | | | апрель | 2023 |
| 16182 | Среднеахтубинский муниципальный район | п.Третья Карта | врезка на участке заявителя (нулевая врезка) | ООО "Газпром газораспределение Волгоград" | 34-22-505-66961 | ул.Заречная, д.23 | | | | июнь | 2023 |
| 16183 | Среднеахтубинский муниципальный район | п.Третья Карта | врезка на участке заявителя (нулевая врезка) | ООО "Газпром газораспределение Волгоград" | 34-24-505-66966 | ул.Историческая, д.14 | | | | сентябрь | 2024 |
| 16184 | Среднеахтубинский муниципальный район | п.Третья Карта | врезка на участке заявителя (нулевая врезка) | ООО "Газпром газораспределение Волгоград" | 34-22-505-78237 | ул.Историческая, д.5 | | | | июль | 2023 |
| 16185 | Среднеахтубинский муниципальный район | п.Третья Карта | врезка на участке заявителя (нулевая врезка) | ООО "Газпром газораспределение Волгоград" | 34-22-505-66957 | ул.Историческая, д.6 | | | | апрель | 2023 |
| 16186 | Среднеахтубинский муниципальный район | п.Третья Карта | строительство газопровода-ввода | ООО "Газпром газораспределение Волгоград" | 34-21-505-78971 | ул.Краснополянская, д.20 | | | | сентябрь | 2023 |
| 16187 | Среднеахтубинский муниципальный район | п.Третья Карта | врезка на участке заявителя (нулевая врезка) | ООО "Газпром газораспределение Волгоград" | 34-23-505-66960 | ул.Лесная, д.2/1 | | | | июнь | 2023 |
| 16188 | Среднеахтубинский муниципальный район | п.Третья Карта | врезка на участке заявителя (нулевая врезка) | ООО "Газпром газораспределение Волгоград" | 34-22-505-66959 | ул.Полевая, д.17 | | | | май | 2023 |
| 16189 | Среднеахтубинский муниципальный район | п.Третья Карта | врезка на участке заявителя (нулевая врезка) | ООО "Газпром газораспределение Волгоград" | 34-22-505-77424 | ул.Полевая, д.29 | | | | декабрь | 2022 |
| 16190 | Среднеахтубинский муниципальный район | п.Третья Карта | врезка на участке заявителя (нулевая врезка) | ООО "Газпром газораспределение Волгоград" | 34-22-505-66956 | ул.Полевая, д.31 | | | | декабрь | 2022 |

| № п/п | Муниципальное образование | Наименование населенного пункта | Мероприятия, необходимые для подключения или создания технической возможности подключения домовладений, за исключением домовладений, расположенных в границах территории садоводства | Наименование газораспределительной организации | Код объекта строительства | Адрес домовладения (домовладений), за исключением домовладения (домовладений), расположенного в границах территории садоводства, для которого реализуются мероприятия, необходимые для подключения (улица, номер домовладения) | Адрес домовладения (домовладений), за исключением домовладения (домовладений), расположенного в границах территории садоводства, для которого реализуются мероприятия, необходимые для создания технической возможности его подключения (улица, номер домовладения) | Общее количество домовладений, за исключением домовладений, расположенных в границах территории садоводства, для которых реализуются мероприятия, необходимые для подключения | Общее количество домовладений, за исключением домовладений, расположенных в границах территории садоводства, для которых реализуются мероприятия, необходимые для создания технической возможности их подключения | Срок догазификации | |
|---|---|---|---|---|---|---|---|---|---|---|---|
| | | | | | | | | | | месяц | год |
| 1 | 2 | 3 | 4 | 5 | 6 | 7 | 8 | 9 | 10 | 11 | 12 |
| 16191 | Среднеахтубинский муниципальный район | п.Третья Карта | строительство газопровода-ввода | ООО "Газпром газораспределение Волгоград" | 34-21-505-81385 | ул.Приозерная, д.1/1 | | | | ноябрь | 2022 |
| 16192 | Среднеахтубинский муниципальный район | п.Третья Карта | строительство газопровода-ввода | ООО "Газпром газораспределение Волгоград" | 34-21-505-81384 | ул.Приозерная, д.1/2 | | | | декабрь | 2022 |
| 16193 | Среднеахтубинский муниципальный район | п.Третья Карта | строительство газопровода-ввода | ООО "Газпром газораспределение Волгоград" | 34-24-505-66967 | ул.Приозерная, д.3/1 | | | | сентябрь | 2024 |
| 16194 | Среднеахтубинский муниципальный район | п.Третья Карта | строительство газопровода-ввода | ООО "Газпром газораспределение Волгоград" | 34-22-505-90479 | ул.Приозерная, д.3/2 | | | | июнь | 2024 |
| 16195 | Среднеахтубинский муниципальный район | п.Третья Карта | врезка на участке заявителя (нулевая врезка) | ООО "Газпром газораспределение Волгоград" | 34-24-505-66968 | ул.Степная, д.9/2 | | | | октябрь | 2024 |
| 16196 | Среднеахтубинский муниципальный район | рп Средняя Ахтуба | строительство газопровода-ввода | ООО "Газпром газораспределение Волгоград" | 34-23-505-66933 | д.с кад.№ 34:28:070007:4787 | | 374 | | декабрь | 2023 |
| 16197 | Среднеахтубинский муниципальный район | рп Средняя Ахтуба | строительство газопровода-ввода | ООО "Газпром газораспределение Волгоград" | 34-22-505-90481 | пер.Больничный, д.11 | | | | октябрь | 2023 |
| 16198 | Среднеахтубинский муниципальный район | рп Средняя Ахтуба | врезка на участке заявителя (нулевая врезка) | ООО "Газпром газораспределение Волгоград" | 34-21-505-66913 | пер.Глухой, д.6а/1 | | | | январь | 2023 |
| 16199 | Среднеахтубинский муниципальный район | рп Средняя Ахтуба | строительство газопровода-ввода | ООО "Газпром газораспределение Волгоград" | 34-24-505-61601 | пер.Глухой, д.7 | | | | ноябрь | 2024 |
| 16200 | Среднеахтубинский муниципальный район | рп Средняя Ахтуба | строительство газопровода-ввода | ООО "Газпром газораспределение Волгоград" | 34-25-505-58043 | пер.Глухой, д.7б | | | | август | 2025 |
| 16201 | Среднеахтубинский муниципальный район | рп Средняя Ахтуба | строительство газопровода-ввода | ООО "Газпром газораспределение Волгоград" | 34-22-505-90482 | пер.Забалковский, д.1 | | | | сентябрь | 2023 |

| № п/п | Муниципальное образование | Наименование населенного пункта | Мероприятия, необходимые для подключения или создания технической возможности подключения домовладений, за исключением домовладений, расположенных в границах территории садоводства | Наименование газораспределительной организации | Код объекта строительства | Адрес домовладения (домовладений), за исключением домовладения (домовладений), расположенного в границах территории садоводства, для которого реализуются мероприятия, необходимые для подключения (улица, номер домовладения) | Адрес домовладения (домовладений), за исключением домовладения (домовладений), расположенного в границах территории садоводства, для которого реализуются мероприятия, необходимые для создания технической возможности его подключения (улица, номер домовладения) | Общее количество домовладений, за исключением домовладений, расположенных в границах территории садоводства, для которых реализуются мероприятия, необходимые для подключения | Общее количество домовладений, за исключением домовладений, расположенных в границах территории садоводства, для которых реализуются мероприятия, необходимые для создания технической возможности их подключения | Срок догазификации | |
|---|---|---|---|---|---|---|---|---|---|---|---|
| | | | | | | | | | | месяц | год |
| 1 | 2 | 3 | 4 | 5 | 6 | 7 | 8 | 9 | 10 | 11 | 12 |
| 16202 | Среднеахтубинский муниципальный район | рп Средняя Ахтуба | строительство газопровода-ввода | ООО "Газпром газораспределение Волгоград" | 34-22-505-90483 | пер.Забалковский, д.13 | | | | июль | 2023 |
| 16203 | Среднеахтубинский муниципальный район | рп Средняя Ахтуба | строительство газопровода-ввода | ООО "Газпром газораспределение Волгоград" | 34-21-505-81561 | пер.Забалковский, д.2 | | | | сентябрь | 2023 |
| 16204 | Среднеахтубинский муниципальный район | рп Средняя Ахтуба | строительство газопровода-ввода | ООО "Газпром газораспределение Волгоград" | 34-21-505-82000 | пер.Забалковский, д.3 | | | | май | 2023 |
| 16205 | Среднеахтубинский муниципальный район | рп Средняя Ахтуба | врезка на участке заявителя (нулевая врезка) | ООО "Газпром газораспределение Волгоград" | 34-23-505-66932 | пер.Закузнецкий, д.10 | | | | декабрь | 2023 |
| 16206 | Среднеахтубинский муниципальный район | рп Средняя Ахтуба | строительство распределительного газопровода | ООО "Газпром газораспределение Волгоград" | 34-22-505-77580 | пер.Закузнецкий, д.3 | | | | август | 2023 |
| 16207 | Среднеахтубинский муниципальный район | рп Средняя Ахтуба | строительство распределительного газопровода | ООО "Газпром газораспределение Волгоград" | 34-22-505-73361 | пер.Закузнецкий, д.4 | | | | октябрь | 2022 |
| 16208 | Среднеахтубинский муниципальный район | рп Средняя Ахтуба | строительство газопровода-ввода | ООО "Газпром газораспределение Волгоград" | 34-25-505-58679 | пер.К.Нечаевой, д.15 | | | | март | 2025 |
| 16209 | Среднеахтубинский муниципальный район | рп Средняя Ахтуба | строительство газопровода-ввода | ООО "Газпром газораспределение Волгоград" | 34-21-505-80574 | пер.Козловский, д.22а | | | | ноябрь | 2023 |
| 16210 | Среднеахтубинский муниципальный район | рп Средняя Ахтуба | строительство газопровода-ввода | ООО "Газпром газораспределение Волгоград" | 34-21-505-80580 | пер.Козловский, д.6А | | | | октябрь | 2022 |
| 16211 | Среднеахтубинский муниципальный район | рп Средняя Ахтуба | строительство газопровода-ввода | ООО "Газпром газораспределение Волгоград" | 34-24-505-69216 | пер.Козловский, д.7 | | | | август | 2024 |
| 16212 | Среднеахтубинский муниципальный район | рп Средняя Ахтуба | строительство газопровода-ввода | ООО "Газпром газораспределение Волгоград" | 34-21-505-87013 | пер.Овражный, д.1 | | | | июль | 2022 |

| № п/п | Муниципальное образование | Наименование населенного пункта | Мероприятия, необходимые для подключения или создания технической возможности подключения домовладений, за исключением домовладений, расположенных в границах территории садоводства | Наименование газораспределительной организации | Код объекта строительства | Адрес домовладения (домовладений), за исключением домовладения (домовладений), расположенного в границах территории садоводства, для которого реализуются мероприятия, необходимые для подключения (улица, номер домовладения) | Адрес домовладения (домовладений), за исключением домовладения (домовладений), расположенного в границах территории садоводства, для которого реализуются мероприятия, необходимые для создания технической возможности его подключения (улица, номер домовладения) | Общее количество домовладений, за исключением домовладений, расположенных в границах территории садоводства, для которых реализуются мероприятия, необходимые для подключения | Общее количество домовладений, за исключением домовладений, расположенных в границах территории садоводства, для которых реализуются мероприятия, необходимые для создания технической возможности их подключения | Срок догазификации | |
|---|---|---|---|---|---|---|---|---|---|---|---|
| | | | | | | | | | | месяц | год |
| 1 | 2 | 3 | 4 | 5 | 6 | 7 | 8 | 9 | 10 | 11 | 12 |
| 16213 | Среднеахтубинский муниципальный район | рп Средняя Ахтуба | строительство газопровода-ввода | ООО "Газпром газораспределение Волгоград" | 34-21-505-87012 | пер.Овражный, д.2 | | | | февраль | 2024 |
| 16214 | Среднеахтубинский муниципальный район | рп Средняя Ахтуба | врезка на участке заявителя (нулевая врезка) | ООО "Газпром газораспределение Волгоград" | 34-25-505-58677 | пер.Прогонный, д.15/2 | | | | сентябрь | 2025 |
| 16215 | Среднеахтубинский муниципальный район | рп Средняя Ахтуба | строительство газопровода-ввода | ООО "Газпром газораспределение Волгоград" | 34-22-505-70893 | пер.Пролетарский, д.5 | | | | декабрь | 2023 |
| 16216 | Среднеахтубинский муниципальный район | рп Средняя Ахтуба | строительство газопровода-ввода | ООО "Газпром газораспределение Волгоград" | 34-22-505-70896 | пер.Рябиновый, д.12 | | | | апрель | 2024 |
| 16217 | Среднеахтубинский муниципальный район | рп Средняя Ахтуба | строительство газопровода-ввода | ООО "Газпром газораспределение Волгоград" | 34-21-505-81990 | пер.Рябиновый, д.2а | | | | июнь | 2023 |
| 16218 | Среднеахтубинский муниципальный район | рп Средняя Ахтуба | строительство газопровода-ввода | ООО "Газпром газораспределение Волгоград" | 34-21-505-82591 | пер.Рябиновый, д.2а/1 | | | | июнь | 2022 |
| 16219 | Среднеахтубинский муниципальный район | рп Средняя Ахтуба | строительство газопровода-ввода | ООО "Газпром газораспределение Волгоград" | 34-21-505-81992 | пер.Рябиновый, д.2А/2 | | | | май | 2023 |
| 16220 | Среднеахтубинский муниципальный район | рп Средняя Ахтуба | строительство газопровода-ввода | ООО "Газпром газораспределение Волгоград" | 34-22-505-90487 | пер.Рябиновый, д.4 | | | | июнь | 2023 |
| 16221 | Среднеахтубинский муниципальный район | рп Средняя Ахтуба | строительство газопровода-ввода | ООО "Газпром газораспределение Волгоград" | 34-21-505-82929 | пер.Рябиновый, д.8 | | | | март | 2022 |
| 16222 | Среднеахтубинский муниципальный район | рп Средняя Ахтуба | врезка на участке заявителя (нулевая врезка) | ООО "Газпром газораспределение Волгоград" | 34-24-505-61350 | пер.Северный, д.3 | | | | август | 2028 |
| 16223 | Среднеахтубинский муниципальный район | рп Средняя Ахтуба | врезка на участке заявителя (нулевая врезка) | ООО "Газпром газораспределение Волгоград" | 34-23-505-69877 | пер.Северный, д.8/2 | | | | август | 2023 |

| № п/п | Муниципальное образование | Наименование населенного пункта | Мероприятия, необходимые для подключения или создания технической возможности подключения домовладений, за исключением домовладений, расположенных в границах территории садоводства | Наименование газораспределительной организации | Код объекта строительства | Адрес домовладения (домовладений), за исключением домовладения (домовладений), расположенного в границах территории садоводства, для которого реализуются мероприятия, необходимые для подключения (улица, номер домовладения) | Адрес домовладения (домовладений), за исключением домовладения (домовладений), расположенного в границах территории садоводства, для которого реализуются мероприятия, необходимые для создания технической возможности его подключения (улица, номер домовладения) | Общее количество домовладений, за исключением домовладений, расположенных в границах территории садоводства, для которых реализуются мероприятия, необходимые для подключения | Общее количество домовладений, за исключением домовладений, расположенных в границах территории садоводства, для которых реализуются мероприятия, необходимые для создания технической возможности их подключения | Срок догазификации | |
|---|---|---|---|---|---|---|---|---|---|---|---|
| | | | | | | | | | | месяц | год |
| 1 | 2 | 3 | 4 | 5 | 6 | 7 | 8 | 9 | 10 | 11 | 12 |
| 16224 | Среднеахтубинский муниципальный район | рп Средняя Ахтуба | строительство газопровода-ввода | ООО "Газпром газораспределение Волгоград" | 34-21-505-86979 | пер.Тупиковый, д.16а | | | | март | 2022 |
| 16225 | Среднеахтубинский муниципальный район | рп Средняя Ахтуба | строительство газопровода-ввода | ООО "Газпром газораспределение Волгоград" | 34-22-505-90488 | пер.Цветочный, д.14 | | | | октябрь | 2023 |
| 16226 | Среднеахтубинский муниципальный район | рп Средняя Ахтуба | строительство газопровода-ввода | ООО "Газпром газораспределение Волгоград" | 34-21-505-81165 | пер.Цветочный, д.22А | | | | декабрь | 2023 |
| 16227 | Среднеахтубинский муниципальный район | рп Средняя Ахтуба | строительство газопровода-ввода | ООО "Газпром газораспределение Волгоград" | 34-24-505-58676 | пер.Южный, д.11 | | | | январь | 2025 |
| 16228 | Среднеахтубинский муниципальный район | рп Средняя Ахтуба | строительство газопровода-ввода | ООО "Газпром газораспределение Волгоград" | 34-21-505-80571 | ул.Астраханская, д.105 | | | | октябрь | 2023 |
| 16229 | Среднеахтубинский муниципальный район | рп Средняя Ахтуба | строительство газопровода-ввода | ООО "Газпром газораспределение Волгоград" | 34-24-505-61578 | ул.Астраханская, д.115 | | | | май | 2028 |
| 16230 | Среднеахтубинский муниципальный район | рп Средняя Ахтуба | строительство газопровода-ввода | ООО "Газпром газораспределение Волгоград" | 34-21-505-86972 | ул.Астраханская, д.20 | | | | октябрь | 2023 |
| 16231 | Среднеахтубинский муниципальный район | рп Средняя Ахтуба | строительство газопровода-ввода | ООО "Газпром газораспределение Волгоград" | 34-21-505-86970 | ул.Астраханская, д.24 | | | | декабрь | 2022 |
| 16232 | Среднеахтубинский муниципальный район | рп Средняя Ахтуба | врезка на участке заявителя (нулевая врезка) | ООО "Газпром газораспределение Волгоград" | 34-24-505-66935 | ул.Астраханская, д.31 | | | | май | 2028 |
| 16233 | Среднеахтубинский муниципальный район | рп Средняя Ахтуба | строительство газопровода-ввода | ООО "Газпром газораспределение Волгоград" | 34-21-505-86969 | ул.Астраханская, д.39 | | | | август | 2024 |
| 16234 | Среднеахтубинский муниципальный район | рп Средняя Ахтуба | врезка на участке заявителя (нулевая врезка) | ООО "Газпром газораспределение Волгоград" | 34-22-505-66926 | ул.Астраханская, д.49 | | | | июль | 2023 |

| № п/п | Муниципальное образование | Наименование населенного пункта | Мероприятия, необходимые для подключения или создания технической возможности подключения домовладений, за исключением домовладений, расположенных в границах территории садоводства | Наименование газораспределительной организации | Код объекта строительства | Адрес домовладения (домовладений), за исключением домовладения (домовладений), расположенного в границах территории садоводства, для которого реализуются мероприятия, необходимые для подключения (улица, номер домовладения) | Адрес домовладения (домовладений), за исключением домовладения (домовладений), расположенного в границах территории садоводства, для которого реализуются мероприятия, необходимые для создания технической возможности его подключения (улица, номер домовладения) | Общее количество домовладений, за исключением домовладений, расположенных в границах территории садоводства, для которых реализуются мероприятия, необходимые для подключения | Общее количество домовладений, за исключением домовладений, расположенных в границах территории садоводства, для которых реализуются мероприятия, необходимые для создания технической возможности их подключения | Срок догазификации | |
|---|---|---|---|---|---|---|---|---|---|---|---|
| | | | | | | | | | | месяц | год |
| 1 | 2 | 3 | 4 | 5 | 6 | 7 | 8 | 9 | 10 | 11 | 12 |
| 16235 | Среднеахтубинский муниципальный район | рп Средняя Ахтуба | врезка на участке заявителя (нулевая врезка) | ООО "Газпром газораспределение Волгоград" | 34-22-505-73363 | ул.Астраханская, д.63 | | | | ноябрь | 2023 |
| 16236 | Среднеахтубинский муниципальный район | рп Средняя Ахтуба | врезка на участке заявителя (нулевая врезка) | ООО "Газпром газораспределение Волгоград" | 34-22-505-77577 | ул.Астраханская, д.67 | | | | декабрь | 2023 |
| 16237 | Среднеахтубинский муниципальный район | рп Средняя Ахтуба | строительство распределительного газопровода | ООО "Газпром газораспределение Волгоград" | 34-23-505-66947 | ул.Астраханская, д.78/1 | | | | ноябрь | 2024 |
| 16238 | Среднеахтубинский муниципальный район | рп Средняя Ахтуба | строительство распределительного газопровода | ООО "Газпром газораспределение Волгоград" | 34-24-505-69493 | ул.Астраханская, д.78/2 | | | | май | 2024 |
| 16239 | Среднеахтубинский муниципальный район | рп Средняя Ахтуба | строительство распределительного газопровода | ООО "Газпром газораспределение Волгоград" | 34-24-505-69491 | ул.Астраханская, д.78/3 | | | | июнь | 2024 |
| 16240 | Среднеахтубинский муниципальный район | рп Средняя Ахтуба | строительство распределительного газопровода | ООО "Газпром газораспределение Волгоград" | 34-23-505-66952 | ул.Астраханская, д.78/4 | | | | август | 2024 |
| 16241 | Среднеахтубинский муниципальный район | рп Средняя Ахтуба | строительство распределительного газопровода | ООО "Газпром газораспределение Волгоград" | 34-24-505-69490 | ул.Астраханская, д.78/5 | | | | июнь | 2024 |
| 16242 | Среднеахтубинский муниципальный район | рп Средняя Ахтуба | строительство распределительного газопровода | ООО "Газпром газораспределение Волгоград" | 34-23-505-66946 | ул.Астраханская, д.78/6 | | | | ноябрь | 2024 |
| 16243 | Среднеахтубинский муниципальный район | рп Средняя Ахтуба | строительство распределительного газопровода | ООО "Газпром газораспределение Волгоград" | 34-24-505-69492 | ул.Астраханская, д.78/7 | | | | май | 2024 |
| 16244 | Среднеахтубинский муниципальный район | рп Средняя Ахтуба | строительство распределительного газопровода | ООО "Газпром газораспределение Волгоград" | 34-23-505-66951 | ул.Астраханская, д.78/8 | | | | август | 2024 |
| 16245 | Среднеахтубинский муниципальный район | рп Средняя Ахтуба | строительство газопровода-ввода | ООО "Газпром газораспределение Волгоград" | 34-21-505-82934 | ул.Астраханская, д.95 | | | | январь | 2022 |

| № п/п | Муниципальное образование | Наименование населенного пункта | Мероприятия, необходимые для подключения или создания технической возможности подключения домовладений, за исключением домовладений, расположенных в границах территории садоводства | Наименование газораспределительной организации | Код объекта строительства | Адрес домовладения (домовладений), за исключением домовладения (домовладений), расположенного в границах территории садоводства, для которого реализуются мероприятия, необходимые для подключения (улица, номер домовладения) | Адрес домовладения (домовладений), за исключением домовладения (домовладений), расположенного в границах территории садоводства, для которого реализуются мероприятия, необходимые для создания технической возможности его подключения (улица, номер домовладения) | Общее количество домовладений, за исключением домовладений, расположенных в границах территории садоводства, для которых реализуются мероприятия, необходимые для подключения | Общее количество домовладений, за исключением домовладений, расположенных в границах территории садоводства, для которых реализуются мероприятия, необходимые для создания технической возможности их подключения | Срок догазификации | |
|---|---|---|---|---|---|---|---|---|---|---|---|
| | | | | | | | | | | месяц | год |
| 1 | 2 | 3 | 4 | 5 | 6 | 7 | 8 | 9 | 10 | 11 | 12 |
| 16246 | Среднеахтубинский муниципальный район | рп Средняя Ахтуба | строительство газопровода-ввода | ООО "Газпром газораспределение Волгоград" | 34-21-505-80579 | ул.Астраханская, д.95в | | | | октябрь | 2022 |
| 16247 | Среднеахтубинский муниципальный район | рп Средняя Ахтуба | строительство газопровода-ввода | ООО "Газпром газораспределение Волгоград" | 34-21-505-79641 | ул.Ахтубинская, д.3 | | | | июль | 2022 |
| 16248 | Среднеахтубинский муниципальный район | рп Средняя Ахтуба | строительство газопровода-ввода | ООО "Газпром газораспределение Волгоград" | 34-21-505-84092 | ул.Байкальская, д.15 | | | | сентябрь | 2022 |
| 16249 | Среднеахтубинский муниципальный район | рп Средняя Ахтуба | врезка на участке заявителя (нулевая врезка) | ООО "Газпром газораспределение Волгоград" | 34-22-505-73365 | ул.Байкальская, д.6 | | | | октябрь | 2022 |
| 16250 | Среднеахтубинский муниципальный район | рп Средняя Ахтуба | строительство газопровода-ввода | ООО "Газпром газораспределение Волгоград" | 34-22-505-66912 | ул.Бакинская, д.20 | | | | январь | 2023 |
| 16251 | Среднеахтубинский муниципальный район | рп Средняя Ахтуба | строительство газопровода-ввода | ООО "Газпром газораспределение Волгоград" | 34-21-505-80576 | ул.Бакинская, д.22 | | | | ноябрь | 2023 |
| 16252 | Среднеахтубинский муниципальный район | рп Средняя Ахтуба | строительство газопровода-ввода | ООО "Газпром газораспределение Волгоград" | 34-25-505-60853 | ул.Больничная, д.10б | | | | март | 2025 |
| 16253 | Среднеахтубинский муниципальный район | рп Средняя Ахтуба | строительство газопровода-ввода | ООО "Газпром газораспределение Волгоград" | 34-21-505-79644 | ул.Больничная, д.2 | | | | июль | 2022 |
| 16254 | Среднеахтубинский муниципальный район | рп Средняя Ахтуба | строительство газопровода-ввода | ООО "Газпром газораспределение Волгоград" | 34-21-505-87023 | ул.Больничная, д.2Б | | | | апрель | 2022 |
| 16255 | Среднеахтубинский муниципальный район | рп Средняя Ахтуба | строительство газопровода-ввода | ООО "Газпром газораспределение Волгоград" | 34-21-505-81997 | ул.Больничная, д.2г | | | | май | 2023 |
| 16256 | Среднеахтубинский муниципальный район | рп Средняя Ахтуба | строительство газопровода-ввода | ООО "Газпром газораспределение Волгоград" | 34-21-505-82597 | ул.Больничная, д.2Г/1 | | | | май | 2022 |

| № п/п | Муниципальное образование | Наименование населенного пункта | Мероприятия, необходимые для подключения или создания технической возможности подключения домовладений, за исключением домовладений, расположенных в границах территории садоводства | Наименование газораспределительной организации | Код объекта строительства | Адрес домовладения (домовладений), за исключением домовладения (домовладений), расположенного в границах территории садоводства, для которого реализуются мероприятия, необходимые для подключения (улица, номер домовладения) | Адрес домовладения (домовладений), за исключением домовладения (домовладений), расположенного в границах территории садоводства, для которого реализуются мероприятия, необходимые для создания технической возможности его подключения (улица, номер домовладения) | Общее количество домовладений, за исключением домовладений, расположенных в границах территории садоводства, для которых реализуются мероприятия, необходимые для подключения | Общее количество домовладений, за исключением домовладений, расположенных в границах территории садоводства, для которых реализуются мероприятия, необходимые для создания технической возможности их подключения | Срок догазификации | |
|---|---|---|---|---|---|---|---|---|---|---|---|
| | | | | | | | | | | месяц | год |
| 1 | 2 | 3 | 4 | 5 | 6 | 7 | 8 | 9 | 10 | 11 | 12 |
| 16257 | Среднеахтубинский муниципальный район | рп Средняя Ахтуба | строительство газопровода-ввода | ООО "Газпром газораспределение Волгоград" | 34-21-505-82596 | ул.Больничная, д.2Г/2 | | | | май | 2022 |
| 16258 | Среднеахтубинский муниципальный район | рп Средняя Ахтуба | строительство газопровода-ввода | ООО "Газпром газораспределение Волгоград" | 34-24-505-69495 | ул.Больничная, д.8а | | | | ноябрь | 2024 |
| 16259 | Среднеахтубинский муниципальный район | рп Средняя Ахтуба | врезка на участке заявителя (нулевая врезка) | ООО "Газпром газораспределение Волгоград" | 34-23-505-68997 | ул.Вишневая, д.1 в | | | | декабрь | 2024 |
| 16260 | Среднеахтубинский муниципальный район | рп Средняя Ахтуба | строительство газопровода-ввода | ООО "Газпром газораспределение Волгоград" | 34-21-505-80569 | ул.Вишневая, д.1А | | | | октябрь | 2023 |
| 16261 | Среднеахтубинский муниципальный район | рп Средняя Ахтуба | строительство газопровода-ввода | ООО "Газпром газораспределение Волгоград" | 34-21-505-80570 | ул.Вишневая, д.1б | | | | октябрь | 2023 |
| 16262 | Среднеахтубинский муниципальный район | рп Средняя Ахтуба | строительство газопровода-ввода | ООО "Газпром газораспределение Волгоград" | 34-21-505-81993 | ул.Вишневая, д.1г | | | | июнь | 2023 |
| 16263 | Среднеахтубинский муниципальный район | рп Средняя Ахтуба | строительство газопровода-ввода | ООО "Газпром газораспределение Волгоград" | 34-23-505-69221 | ул.Вишневая, д.3 | | | | октябрь | 2024 |
| 16264 | Среднеахтубинский муниципальный район | рп Средняя Ахтуба | врезка на участке заявителя (нулевая врезка) | ООО "Газпром газораспределение Волгоград" | 34-23-505-68998 | ул.Вишневая, д.5 | | | | декабрь | 2024 |
| 16265 | Среднеахтубинский муниципальный район | рп Средняя Ахтуба | строительство газопровода-ввода | ООО "Газпром газораспределение Волгоград" | 34-21-505-84091 | ул.Волжская, д.23а | | | | апрель | 2022 |
| 16266 | Среднеахтубинский муниципальный район | рп Средняя Ахтуба | строительство газопровода-ввода | ООО "Газпром газораспределение Волгоград" | 34-23-505-69219 | ул.Володарского, д.23 | | | | июль | 2024 |
| 16267 | Среднеахтубинский муниципальный район | рп Средняя Ахтуба | врезка на участке заявителя (нулевая врезка) | ООО "Газпром газораспределение Волгоград" | 34-23-505-66923 | ул.Вольская, д.13 | | | | май | 2023 |

| № п/п | Муниципальное образование | Наименование населенного пункта | Мероприятия, необходимые для подключения или создания технической возможности подключения домовладений, за исключением домовладений, расположенных в границах территории садоводства | Наименование газораспределительной организации | Код объекта строительства | Адрес домовладения (домовладений), за исключением домовладения (домовладений), расположенного в границах территории садоводства, для которого реализуются мероприятия, необходимые для подключения (улица, номер домовладения) | Адрес домовладения (домовладений), за исключением домовладения (домовладений), расположенного в границах территории садоводства, для которого реализуются мероприятия, необходимые для создания технической возможности его подключения (улица, номер домовладения) | Общее количество домовладений, за исключением домовладений, расположенных в границах территории садоводства, для которых реализуются мероприятия, необходимые для подключения | Общее количество домовладений, за исключением домовладений, расположенных в границах территории садоводства, для которых реализуются мероприятия, необходимые для создания технической возможности их подключения | Срок догазификации | |
|---|---|---|---|---|---|---|---|---|---|---|---|
| | | | | | | | | | | месяц | год |
| 1 | 2 | 3 | 4 | 5 | 6 | 7 | 8 | 9 | 10 | 11 | 12 |
| 16268 | Среднеахтубинский муниципальный район | рп Средняя Ахтуба | врезка на участке заявителя (нулевая врезка) | ООО "Газпром газораспределение Волгоград" | 34-22-505-71663 | ул.Вольская, д.19 | | | | октябрь | 2023 |
| 16269 | Среднеахтубинский муниципальный район | рп Средняя Ахтуба | врезка на участке заявителя (нулевая врезка) | ООО "Газпром газораспределение Волгоград" | 34-23-505-66925 | ул.Вольская, д.20 | | | | июнь | 2023 |
| 16270 | Среднеахтубинский муниципальный район | рп Средняя Ахтуба | врезка на участке заявителя (нулевая врезка) | ООО "Газпром газораспределение Волгоград" | 34-22-505-75699 | ул.Вольская, д.23 | | | | май | 2022 |
| 16271 | Среднеахтубинский муниципальный район | рп Средняя Ахтуба | строительство газопровода-ввода | ООО "Газпром газораспределение Волгоград" | 34-22-505-90497 | ул.Вольская, д.38 | | | | апрель | 2023 |
| 16272 | Среднеахтубинский муниципальный район | рп Средняя Ахтуба | строительство газопровода-ввода | ООО "Газпром газораспределение Волгоград" | 34-21-505-79626 | ул.Вольская, д.40 | | | | август | 2023 |
| 16273 | Среднеахтубинский муниципальный район | рп Средняя Ахтуба | строительство газопровода-ввода | ООО "Газпром газораспределение Волгоград" | 34-21-505-84090 | ул.Воровского, д.1 | | | | апрель | 2022 |
| 16274 | Среднеахтубинский муниципальный район | рп Средняя Ахтуба | строительство газопровода-ввода | ООО "Газпром газораспределение Волгоград" | 34-25-505-58675 | ул.Воровского, д.29а | | | | апрель | 2025 |
| 16275 | Среднеахтубинский муниципальный район | рп Средняя Ахтуба | врезка на участке заявителя (нулевая врезка) | ООО "Газпром газораспределение Волгоград" | 34-22-505-74915 | ул.Воровского, д.4-3б | | | | сентябрь | 2022 |
| 16276 | Среднеахтубинский муниципальный район | рп Средняя Ахтуба | строительство газопровода-ввода | ООО "Газпром газораспределение Волгоград" | 34-21-505-81998 | ул.Воровского, д.76 | | | | декабрь | 2023 |
| 16277 | Среднеахтубинский муниципальный район | рп Средняя Ахтуба | строительство газопровода-ввода | ООО "Газпром газораспределение Волгоград" | 34-23-505-70312 | ул.Воровского, д.76а | | | | апрель | 2024 |
| 16278 | Среднеахтубинский муниципальный район | рп Средняя Ахтуба | врезка на участке заявителя (нулевая врезка) | ООО "Газпром газораспределение Волгоград" | 34-24-505-61352 | ул.Воровского, д.77 | | | | июнь | 2028 |

| № п/п | Муниципальное образование | Наименование населенного пункта | Мероприятия, необходимые для подключения или создания технической возможности подключения домовладений, за исключением домовладений, расположенных в границах территории садоводства | Наименование газораспределительной организации | Код объекта строительства | Адрес домовладения (домовладений), за исключением домовладения (домовладений), расположенного в границах территории садоводства, для которого реализуются мероприятия, необходимые для подключения (улица, номер домовладения) | Адрес домовладения (домовладений), за исключением домовладения (домовладений), расположенного в границах территории садоводства, для которого реализуются мероприятия, необходимые для создания технической возможности его подключения (улица, номер домовладения) | Общее количество домовладений, за исключением домовладений, расположенных в границах территории садоводства, для которых реализуются мероприятия, необходимые для подключения | Общее количество домовладений, за исключением домовладений, расположенных в границах территории садоводства, для которых реализуются мероприятия, необходимые для создания технической возможности их подключения | Срок догазификации | |
|---|---|---|---|---|---|---|---|---|---|---|---|
| | | | | | | | | | | месяц | год |
| 1 | 2 | 3 | 4 | 5 | 6 | 7 | 8 | 9 | 10 | 11 | 12 |
| 16279 | Среднеахтубинский муниципальный район | рп Средняя Ахтуба | врезка на участке заявителя (нулевая врезка) | ООО "Газпром газораспределение Волгоград" | 34-22-505-76199 | ул.Воровского, д.81 | | | | февраль | 2022 |
| 16280 | Среднеахтубинский муниципальный район | рп Средняя Ахтуба | строительство газопровода-ввода | ООО "Газпром газораспределение Волгоград" | 34-22-505-70885 | ул.Восточная, д.15 | | | | февраль | 2024 |
| 16281 | Среднеахтубинский муниципальный район | рп Средняя Ахтуба | строительство газопровода-ввода | ООО "Газпром газораспределение Волгоград" | 34-21-505-84089 | ул.Восточная, д.20 | | | | декабрь | 2022 |
| 16282 | Среднеахтубинский муниципальный район | рп Средняя Ахтуба | строительство газопровода-ввода | ООО "Газпром газораспределение Волгоград" | 34-25-505-57007 | ул.Восточная, д.4 | | | | май | 2025 |
| 16283 | Среднеахтубинский муниципальный район | рп Средняя Ахтуба | строительство газопровода-ввода | ООО "Газпром газораспределение Волгоград" | 34-24-505-62056 | ул.Восточная, д.5 | | | | март | 2023 |
| 16284 | Среднеахтубинский муниципальный район | рп Средняя Ахтуба | строительство газопровода-ввода | ООО "Газпром газораспределение Волгоград" | 34-22-505-70880 | ул.Восточная, д.5б | | | | август | 2024 |
| 16285 | Среднеахтубинский муниципальный район | рп Средняя Ахтуба | строительство газопровода-ввода | ООО "Газпром газораспределение Волгоград" | 34-21-505-87021 | ул.Вятская, д.13 | | | | август | 2022 |
| 16286 | Среднеахтубинский муниципальный район | рп Средняя Ахтуба | строительство газопровода-ввода | ООО "Газпром газораспределение Волгоград" | 34-21-505-87015 | ул.Вятская, д.18 | | | | апрель | 2022 |
| 16287 | Среднеахтубинский муниципальный район | рп Средняя Ахтуба | строительство газопровода-ввода | ООО "Газпром газораспределение Волгоград" | 34-21-505-87005 | ул.Вятская, д.2 | | | | апрель | 2022 |
| 16288 | Среднеахтубинский муниципальный район | рп Средняя Ахтуба | строительство газопровода-ввода | ООО "Газпром газораспределение Волгоград" | 34-21-505-79634 | ул.Гагарина, д.15 | | | | июль | 2022 |
| 16289 | Среднеахтубинский муниципальный район | рп Средняя Ахтуба | врезка на участке заявителя (нулевая врезка) | ООО "Газпром газораспределение Волгоград" | 34-25-505-57006 | ул.Гагарина, д.24 | | | | июль | 2025 |

| № п/п | Муниципальное образование | Наименование населенного пункта | Мероприятия, необходимые для подключения или создания технической возможности подключения домовладений, за исключением домовладений, расположенных в границах территории садоводства | Наименование газораспределительной организации | Код объекта строительства | Адрес домовладения (домовладений), за исключением домовладения (домовладений), расположенного в границах территории садоводства, для которого реализуются мероприятия, необходимые для подключения (улица, номер домовладения) | Адрес домовладения (домовладений), за исключением домовладения (домовладений), расположенного в границах территории садоводства, для которого реализуются мероприятия, необходимые для создания технической возможности его подключения (улица, номер домовладения) | Общее количество домовладений, за исключением домовладений, расположенных в границах территории садоводства, для которых реализуются мероприятия, необходимые для подключения | Общее количество домовладений, за исключением домовладений, расположенных в границах территории садоводства, для которых реализуются мероприятия, необходимые для создания технической возможности их подключения | Срок догазификации | |
|---|---|---|---|---|---|---|---|---|---|---|---|
| | | | | | | | | | | месяц | год |
| 1 | 2 | 3 | 4 | 5 | 6 | 7 | 8 | 9 | 10 | 11 | 12 |
| 16290 | Среднеахтубинский муниципальный район | рп Средняя Ахтуба | врезка на участке заявителя (нулевая врезка) | ООО "Газпром газораспределение Волгоград" | 34-22-505-77576 | ул.Гагарина, д.32 | | | | август | 2023 |
| 16291 | Среднеахтубинский муниципальный район | рп Средняя Ахтуба | врезка на участке заявителя (нулевая врезка) | ООО "Газпром газораспределение Волгоград" | 34-24-505-66944 | ул.Гагарина, д.47б | | | | октябрь | 2024 |
| 16292 | Среднеахтубинский муниципальный район | рп Средняя Ахтуба | строительство газопровода-ввода | ООО "Газпром газораспределение Волгоград" | 34-21-505-79625 | ул.Гагарина, д.5 | | | | август | 2022 |
| 16293 | Среднеахтубинский муниципальный район | рп Средняя Ахтуба | врезка на участке заявителя (нулевая врезка) | ООО "Газпром газораспределение Волгоград" | 34-24-505-58674 | ул.Гагарина, д.57А | | | | октябрь | 2024 |
| 16294 | Среднеахтубинский муниципальный район | рп Средняя Ахтуба | строительство газопровода-ввода | ООО "Газпром газораспределение Волгоград" | 34-21-505-82935 | ул.Гайдара, д.13 | | | | март | 2022 |
| 16295 | Среднеахтубинский муниципальный район | рп Средняя Ахтуба | строительство газопровода-ввода | ООО "Газпром газораспределение Волгоград" | 34-25-505-58673 | ул.Жигулевская, д.1а | | | | февраль | 2025 |
| 16296 | Среднеахтубинский муниципальный район | рп Средняя Ахтуба | строительство газопровода-ввода | ООО "Газпром газораспределение Волгоград" | 34-23-505-70317 | ул.Жигулевская, д.24 | | | | октябрь | 2024 |
| 16297 | Среднеахтубинский муниципальный район | рп Средняя Ахтуба | строительство газопровода-ввода | ООО "Газпром газораспределение Волгоград" | 34-21-505-84087 | ул.Завоеванская, д.2 | | | | март | 2022 |
| 16298 | Среднеахтубинский муниципальный район | рп Средняя Ахтуба | строительство газопровода-ввода | ООО "Газпром газораспределение Волгоград" | 34-21-505-87004 | ул.Завоеванская, д.34 | | | | сентябрь | 2022 |
| 16299 | Среднеахтубинский муниципальный район | рп Средняя Ахтуба | строительство газопровода-ввода | ООО "Газпром газораспределение Волгоград" | 34-21-505-87003 | ул.Завоеванская, д.36 | | | | сентябрь | 2022 |
| 16300 | Среднеахтубинский муниципальный район | рп Средняя Ахтуба | строительство газопровода-ввода | ООО "Газпром газораспределение Волгоград" | 34-22-505-70895 | ул.Завоеванская, д.36/1 | | | | декабрь | 2023 |

| № п/п | Муниципальное образование | Наименование населенного пункта | Мероприятия, необходимые для подключения или создания технической возможности подключения домовладений, за исключением домовладений, расположенных в границах территории садоводства | Наименование газораспределительной организации | Код объекта строительства | Адрес домовладения (домовладений), за исключением домовладения (домовладений), расположенного в границах территории садоводства, для которого реализуются мероприятия, необходимые для подключения (улица, номер домовладения) | Адрес домовладения (домовладений), за исключением домовладения (домовладений), расположенного в границах территории садоводства, для которого реализуются мероприятия, необходимые для создания технической возможности его подключения (улица, номер домовладения) | Общее количество домовладений, за исключением домовладений, расположенных в границах территории садоводства, для которых реализуются мероприятия, необходимые для подключения | Общее количество домовладений, за исключением домовладений, расположенных в границах территории садоводства, для которых реализуются мероприятия, необходимые для создания технической возможности их подключения | Срок догазификации | |
|---|---|---|---|---|---|---|---|---|---|---|---|
| | | | | | | | | | | месяц | год |
| 1 | 2 | 3 | 4 | 5 | 6 | 7 | 8 | 9 | 10 | 11 | 12 |
| 16301 | Среднеахтубинский муниципальный район | рп Средняя Ахтуба | строительство газопровода-ввода | ООО "Газпром газораспределение Волгоград" | 34-23-505-70319 | ул.Западная, д.4б | | | | октябрь | 2024 |
| 16302 | Среднеахтубинский муниципальный район | рп Средняя Ахтуба | строительство газопровода-ввода | ООО "Газпром газораспределение Волгоград" | 34-22-505-61938 | ул.Заречная, д.9/1 | | | | июль | 2025 |
| 16303 | Среднеахтубинский муниципальный район | рп Средняя Ахтуба | строительство газопровода-ввода | ООО "Газпром газораспределение Волгоград" | 34-25-505-58672 | ул.Ивовая, д.10 | | | | апрель | 2025 |
| 16304 | Среднеахтубинский муниципальный район | рп Средняя Ахтуба | строительство газопровода-ввода | ООО "Газпром газораспределение Волгоград" | 34-21-505-82593 | ул.К. Нечаевой, д.10 | | | | май | 2022 |
| 16305 | Среднеахтубинский муниципальный район | рп Средняя Ахтуба | строительство газопровода-ввода | ООО "Газпром газораспределение Волгоград" | 34-21-505-79631 | ул.К. Нечаевой, д.24 | | | | август | 2023 |
| 16306 | Среднеахтубинский муниципальный район | рп Средняя Ахтуба | строительство газопровода-ввода | ООО "Газпром газораспределение Волгоград" | 34-21-505-87010 | ул.К. Нечаевой, д.25 | | | | март | 2022 |
| 16307 | Среднеахтубинский муниципальный район | рп Средняя Ахтуба | строительство газопровода-ввода | ООО "Газпром газораспределение Волгоград" | 34-21-505-82927 | ул.К. Нечаевой, д.27 | | | | март | 2022 |
| 16308 | Среднеахтубинский муниципальный район | рп Средняя Ахтуба | строительство газопровода-ввода | ООО "Газпром газораспределение Волгоград" | 34-21-505-86963 | ул.К. Нечаевой, д.6а | | | | март | 2022 |
| 16309 | Среднеахтубинский муниципальный район | рп Средняя Ахтуба | строительство газопровода-ввода | ООО "Газпром газораспределение Волгоград" | 34-21-505-79617 | ул.К. Нечаевой, д.7 | | | | сентябрь | 2023 |
| 16310 | Среднеахтубинский муниципальный район | рп Средняя Ахтуба | строительство газопровода-ввода | ООО "Газпром газораспределение Волгоград" | 34-21-505-79618 | ул.К. Нечаевой, д.7а | | | | сентябрь | 2023 |
| 16311 | Среднеахтубинский муниципальный район | рп Средняя Ахтуба | строительство газопровода-ввода | ООО "Газпром газораспределение Волгоград" | 34-21-505-79620 | ул.К. Нечаевой, д.7б | | | | сентябрь | 2023 |

| № п/п | Муниципальное образование | Наименование населенного пункта | Мероприятия, необходимые для подключения или создания технической возможности подключения домовладений, за исключением домовладений, расположенных в границах территории садоводства | Наименование газораспределительной организации | Код объекта строительства | Адрес домовладения (домовладений), за исключением домовладения (домовладений), расположенного в границах территории садоводства, для которого реализуются мероприятия, необходимые для подключения (улица, номер домовладения) | Адрес домовладения (домовладений), за исключением домовладения (домовладений), расположенного в границах территории садоводства, для которого реализуются мероприятия, необходимые для создания технической возможности его подключения (улица, номер домовладения) | Общее количество домовладений, за исключением домовладений, расположенных в границах территории садоводства, для которых реализуются мероприятия, необходимые для подключения | Общее количество домовладений, за исключением домовладений, расположенных в границах территории садоводства, для которых реализуются мероприятия, необходимые для создания технической возможности их подключения | Срок догазификации | |
|---|---|---|---|---|---|---|---|---|---|---|---|
| | | | | | | | | | | месяц | год |
| 1 | 2 | 3 | 4 | 5 | 6 | 7 | 8 | 9 | 10 | 11 | 12 |
| 16312 | Среднеахтубинский муниципальный район | рп Средняя Ахтуба | строительство газопровода-ввода | ООО "Газпром газораспределение Волгоград" | 34-21-505-79619 | ул.К. Нечаевой, д.7в | | | | сентябрь | 2023 |
| 16313 | Среднеахтубинский муниципальный район | рп Средняя Ахтуба | строительство газопровода-ввода | ООО "Газпром газораспределение Волгоград" | 34-21-505-80578 | ул.Кавказская, д.14 | | | | октябрь | 2022 |
| 16314 | Среднеахтубинский муниципальный район | рп Средняя Ахтуба | строительство газопровода-ввода | ООО "Газпром газораспределение Волгоград" | 34-22-505-76706 | ул.Кавказская, д.15 | | | | март | 2022 |
| 16315 | Среднеахтубинский муниципальный район | рп Средняя Ахтуба | строительство газопровода-ввода | ООО "Газпром газораспределение Волгоград" | 34-25-505-58671 | ул.Кавказская, д.32а/4 | | | | август | 2025 |
| 16316 | Среднеахтубинский муниципальный район | рп Средняя Ахтуба | строительство газопровода-ввода | ООО "Газпром газораспределение Волгоград" | 34-22-505-66922 | ул.Кавказская, д.38 | | | | май | 2023 |
| 16317 | Среднеахтубинский муниципальный район | рп Средняя Ахтуба | строительство газопровода-ввода | ООО "Газпром газораспределение Волгоград" | 34-21-505-79627 | ул.Кавказская, д.46/1 | | | | август | 2023 |
| 16318 | Среднеахтубинский муниципальный район | рп Средняя Ахтуба | строительство газопровода-ввода | ООО "Газпром газораспределение Волгоград" | 34-22-505-70882 | ул.Кавказская, д.59 | | | | август | 2024 |
| 16319 | Среднеахтубинский муниципальный район | рп Средняя Ахтуба | строительство газопровода-ввода | ООО "Газпром газораспределение Волгоград" | 34-21-505-82592 | ул.Киевская, д.7 | | | | июнь | 2022 |
| 16320 | Среднеахтубинский муниципальный район | рп Средняя Ахтуба | строительство газопровода-ввода | ООО "Газпром газораспределение Волгоград" | 34-23-505-69220 | ул.Комсомольская, д.11 | | | | июнь | 2023 |
| 16321 | Среднеахтубинский муниципальный район | рп Средняя Ахтуба | строительство газопровода-ввода | ООО "Газпром газораспределение Волгоград" | 34-21-505-84084 | ул.Комсомольская, д.23 | | | | август | 2022 |
| 16322 | Среднеахтубинский муниципальный район | рп Средняя Ахтуба | строительство газопровода-ввода | ООО "Газпром газораспределение Волгоград" | 34-21-505-84083 | ул.Комсомольская, д.27 | | | | сентябрь | 2022 |

| № п/п | Муниципальное образование | Наименование населенного пункта | Мероприятия, необходимые для подключения или создания технической возможности подключения домовладений, за исключением домовладений, расположенных в границах территории садоводства | Наименование газораспределительной организации | Код объекта строительства | Адрес домовладения (домовладений), за исключением домовладения (домовладений), расположенного в границах территории садоводства, для которого реализуются мероприятия, необходимые для подключения (улица, номер домовладения) | Адрес домовладения (домовладений), за исключением домовладения (домовладений), расположенного в границах территории садоводства, для которого реализуются мероприятия, необходимые для создания технической возможности его подключения (улица, номер домовладения) | Общее количество домовладений, за исключением домовладений, расположенных в границах территории садоводства, для которых реализуются мероприятия, необходимые для подключения | Общее количество домовладений, за исключением домовладений, расположенных в границах территории садоводства, для которых реализуются мероприятия, необходимые для создания технической возможности их подключения | Срок догазификации | |
|---|---|---|---|---|---|---|---|---|---|---|---|
| | | | | | | | | | | месяц | год |
| 1 | 2 | 3 | 4 | 5 | 6 | 7 | 8 | 9 | 10 | 11 | 12 |
| 16323 | Среднеахтубинский муниципальный район | рп Средняя Ахтуба | строительство газопровода-ввода | ООО "Газпром газораспределение Волгоград" | 34-21-505-79643 | ул.Комсомольская, д.28 | | | | сентябрь | 2022 |
| 16324 | Среднеахтубинский муниципальный район | рп Средняя Ахтуба | строительство газопровода-ввода | ООО "Газпром газораспределение Волгоград" | 34-24-505-69494 | ул.Комсомольская, д.36а | | | | ноябрь | 2022 |
| 16325 | Среднеахтубинский муниципальный район | рп Средняя Ахтуба | строительство газопровода-ввода | ООО "Газпром газораспределение Волгоград" | 34-22-505-70883 | ул.Комсомольская, д.3а/1 | | | | октябрь | 2024 |
| 16326 | Среднеахтубинский муниципальный район | рп Средняя Ахтуба | строительство газопровода-ввода | ООО "Газпром газораспределение Волгоград" | 34-21-505-87002 | ул.Комсомольская, д.8 | | | | февраль | 2022 |
| 16327 | Среднеахтубинский муниципальный район | рп Средняя Ахтуба | строительство газопровода-ввода | ООО "Газпром газораспределение Волгоград" | 34-22-505-90498 | ул.Комсомольская, д.9 | | | | май | 2025 |
| 16328 | Среднеахтубинский муниципальный район | рп Средняя Ахтуба | строительство газопровода-ввода | ООО "Газпром газораспределение Волгоград" | 34-24-505-69213 | ул.Красина, д.18 В | | | | декабрь | 2024 |
| 16329 | Среднеахтубинский муниципальный район | рп Средняя Ахтуба | врезка на участке заявителя (нулевая врезка) | ООО "Газпром газораспределение Волгоград" | 34-23-505-66950 | ул.Красина, д.39 | | | | ноябрь | 2024 |
| 16330 | Среднеахтубинский муниципальный район | рп Средняя Ахтуба | строительство газопровода-ввода | ООО "Газпром газораспределение Волгоград" | 34-22-505-74183 | ул.Красина, д.39а | | | | январь | 2023 |
| 16331 | Среднеахтубинский муниципальный район | рп Средняя Ахтуба | строительство газопровода-ввода | ООО "Газпром газораспределение Волгоград" | 34-21-505-82933 | ул.Красина, д.39б | | | | февраль | 2022 |
| 16332 | Среднеахтубинский муниципальный район | рп Средняя Ахтуба | врезка на участке заявителя (нулевая врезка) | ООО "Газпром газораспределение Волгоград" | 34-24-505-58670 | ул.Красина, д.4 | | | | ноябрь | 2024 |
| 16333 | Среднеахтубинский муниципальный район | рп Средняя Ахтуба | строительство газопровода-ввода | ООО "Газпром газораспределение Волгоград" | 34-21-505-87000 | ул.Красина, д.8 | | | | май | 2022 |

| № п/п | Муниципальное образование | Наименование населенного пункта | Мероприятия, необходимые для подключения или создания технической возможности подключения домовладений, за исключением домовладений, расположенных в границах территории садоводства | Наименование газораспределительной организации | Код объекта строительства | Адрес домовладения (домовладений), за исключением домовладения (домовладений), расположенного в границах территории садоводства, для которого реализуются мероприятия, необходимые для подключения (улица, номер домовладения) | Адрес домовладения (домовладений), за исключением домовладения (домовладений), расположенного в границах территории садоводства, для которого реализуются мероприятия, необходимые для создания технической возможности его подключения (улица, номер домовладения) | Общее количество домовладений, за исключением домовладений, расположенных в границах территории садоводства, для которых реализуются мероприятия, необходимые для подключения | Общее количество домовладений, за исключением домовладений, расположенных в границах территории садоводства, для которых реализуются мероприятия, необходимые для создания технической возможности их подключения | Срок догазификации | |
|---|---|---|---|---|---|---|---|---|---|---|---|
| | | | | | | | | | | месяц | год |
| 1 | 2 | 3 | 4 | 5 | 6 | 7 | 8 | 9 | 10 | 11 | 12 |
| 16334 | Среднеахтубинский муниципальный район | рп Средняя Ахтуба | строительство газопровода-ввода | ООО "Газпром газораспределение Волгоград" | 34-21-505-79629 | ул.Крестьянская, д.20 | | | | сентябрь | 2023 |
| 16335 | Среднеахтубинский муниципальный район | рп Средняя Ахтуба | врезка на участке заявителя (нулевая врезка) | ООО "Газпром газораспределение Волгоград" | 34-22-505-71664 | ул.Крестьянская, д.29а | | | | апрель | 2023 |
| 16336 | Среднеахтубинский муниципальный район | рп Средняя Ахтуба | строительство газопровода-ввода | ООО "Газпром газораспределение Волгоград" | 34-21-505-79624 | ул.Крестьянская, д.30А | | | | август | 2023 |
| 16337 | Среднеахтубинский муниципальный район | рп Средняя Ахтуба | строительство газопровода-ввода | ООО "Газпром газораспределение Волгоград" | 34-22-505-90499 | ул.Крестьянская, д.39 | | | | июль | 2023 |
| 16338 | Среднеахтубинский муниципальный район | рп Средняя Ахтуба | строительство газопровода-ввода | ООО "Газпром газораспределение Волгоград" | 34-22-505-90500 | ул.Крестьянская, д.5Г | | | | июль | 2023 |
| 16339 | Среднеахтубинский муниципальный район | рп Средняя Ахтуба | строительство газопровода-ввода | ООО "Газпром газораспределение Волгоград" | 34-22-505-76197 | ул.Крестьянская, д.9 | | | | январь | 2022 |
| 16340 | Среднеахтубинский муниципальный район | рп Средняя Ахтуба | строительство газопровода-ввода | ООО "Газпром газораспределение Волгоград" | 34-21-505-86999 | ул.Крестьянская, д.9А | | | | февраль | 2022 |
| 16341 | Среднеахтубинский муниципальный район | рп Средняя Ахтуба | строительство газопровода-ввода | ООО "Газпром газораспределение Волгоград" | 34-22-505-90501 | ул.Кузнецкая, д.1/1 | | | | август | 2023 |
| 16342 | Среднеахтубинский муниципальный район | рп Средняя Ахтуба | строительство распределительного газопровода | ООО "Газпром газораспределение Волгоград" | 34-22-505-78609 | ул.Кузнецкая, д.11 | | | | декабрь | 2022 |
| 16343 | Среднеахтубинский муниципальный район | рп Средняя Ахтуба | строительство распределительного газопровода | ООО "Газпром газораспределение Волгоград" | 34-22-505-78608 | ул.Кузнецкая, д.13 | | | | февраль | 2023 |
| 16344 | Среднеахтубинский муниципальный район | рп Средняя Ахтуба | врезка на участке заявителя (нулевая врезка) | ООО "Газпром газораспределение Волгоград" | 34-23-505-66934 | ул.Кузнецкая, д.13а | | | | апрель | 2024 |

| № п/п | Муниципальное образование | Наименование населенного пункта | Мероприятия, необходимые для подключения или создания технической возможности подключения домовладений, за исключением домовладений, расположенных в границах территории садоводства | Наименование газораспределительной организации | Код объекта строительства | Адрес домовладения (домовладений), за исключением домовладения (домовладений), расположенного в границах территории садоводства, для которого реализуются мероприятия, необходимые для подключения (улица, номер домовладения) | Адрес домовладения (домовладений), за исключением домовладения (домовладений), расположенного в границах территории садоводства, для которого реализуются мероприятия, необходимые для создания технической возможности его подключения (улица, номер домовладения) | Общее количество домовладений, за исключением домовладений, расположенных в границах территории садоводства, для которых реализуются мероприятия, необходимые для подключения | Общее количество домовладений, за исключением домовладений, расположенных в границах территории садоводства, для которых реализуются мероприятия, необходимые для создания технической возможности их подключения | Срок догазификации | |
|---|---|---|---|---|---|---|---|---|---|---|---|
| | | | | | | | | | | месяц | год |
| 1 | 2 | 3 | 4 | 5 | 6 | 7 | 8 | 9 | 10 | 11 | 12 |
| 16345 | Среднеахтубинский муниципальный район | рп Средняя Ахтуба | строительство газопровода-ввода | ООО "Газпром газораспределение Волгоград" | 34-25-505-58669 | ул.Кузнецкая, д.15а | | | | январь | 2025 |
| 16346 | Среднеахтубинский муниципальный район | рп Средняя Ахтуба | строительство распределительного газопровода | ООО "Газпром газораспределение Волгоград" | 34-22-505-66927 | ул.Кузнецкая, д.17 | | | | сентябрь | 2023 |
| 16347 | Среднеахтубинский муниципальный район | рп Средняя Ахтуба | строительство распределительного газопровода | ООО "Газпром газораспределение Волгоград" | 34-22-505-77578 | ул.Кузнецкая, д.25 | | | | сентябрь | 2023 |
| 16348 | Среднеахтубинский муниципальный район | рп Средняя Ахтуба | строительство распределительного газопровода | ООО "Газпром газораспределение Волгоград" | 34-22-505-66911 | ул.Кузнецкая, д.31 | | | | декабрь | 2022 |
| 16349 | Среднеахтубинский муниципальный район | рп Средняя Ахтуба | строительство газопровода-ввода | ООО "Газпром газораспределение Волгоград" | 34-24-505-70306 | ул.Кузнецкая, д.39 | | | | октябрь | 2024 |
| 16350 | Среднеахтубинский муниципальный район | рп Средняя Ахтуба | строительство распределительного газопровода | ООО "Газпром газораспределение Волгоград" | 34-22-505-66916 | ул.Кузнецкая, д.7 | | | | февраль | 2023 |
| 16351 | Среднеахтубинский муниципальный район | рп Средняя Ахтуба | строительство распределительного газопровода | ООО "Газпром газораспределение Волгоград" | 34-22-505-78293 | ул.Кузнецкая, д.7А | | | | декабрь | 2022 |
| 16352 | Среднеахтубинский муниципальный район | рп Средняя Ахтуба | строительство распределительного газопровода | ООО "Газпром газораспределение Волгоград" | 34-22-505-66915 | ул.Кузнецкая, д.9 | | | | февраль | 2023 |
| 16353 | Среднеахтубинский муниципальный район | рп Средняя Ахтуба | строительство распределительного газопровода | ООО "Газпром газораспределение Волгоград" | 34-22-505-78290 | ул.Кузнецкая, д.9а | | | | сентябрь | 2023 |
| 16354 | Среднеахтубинский муниципальный район | рп Средняя Ахтуба | строительство газопровода-ввода | ООО "Газпром газораспределение Волгоград" | 34-21-505-79632 | ул.Ленина, д.73 | | | | июль | 2022 |
| 16355 | Среднеахтубинский муниципальный район | рп Средняя Ахтуба | строительство газопровода-ввода | ООО "Газпром газораспределение Волгоград" | 34-21-505-79633 | ул.Ленина, д.79 | | | | июль | 2023 |

| № п/п | Муниципальное образование | Наименование населенного пункта | Мероприятия, необходимые для подключения или создания технической возможности подключения домовладений, за исключением домовладений, расположенных в границах территории садоводства | Наименование газораспределительной организации | Код объекта строительства | Адрес домовладения (домовладений), за исключением домовладения (домовладений), расположенного в границах территории садоводства, для которого реализуются мероприятия, необходимые для подключения (улица, номер домовладения) | Адрес домовладения (домовладений), за исключением домовладения (домовладений), расположенного в границах территории садоводства, для которого реализуются мероприятия, необходимые для создания технической возможности его подключения (улица, номер домовладения) | Общее количество домовладений, за исключением домовладений, расположенных в границах территории садоводства, для которых реализуются мероприятия, необходимые для подключения | Общее количество домовладений, за исключением домовладений, расположенных в границах территории садоводства, для которых реализуются мероприятия, необходимые для создания технической возможности их подключения | Срок догазификации | |
|---|---|---|---|---|---|---|---|---|---|---|---|
| | | | | | | | | | | месяц | год |
| 1 | 2 | 3 | 4 | 5 | 6 | 7 | 8 | 9 | 10 | 11 | 12 |
| 16356 | Среднеахтубинский муниципальный район | рп Средняя Ахтуба | врезка на участке заявителя (нулевая врезка) | ООО "Газпром газораспределение Волгоград" | 34-23-505-69002 | ул.Ломоносова, д.10 | | | | апрель | 2023 |
| 16357 | Среднеахтубинский муниципальный район | рп Средняя Ахтуба | строительство газопровода-ввода | ООО "Газпром газораспределение Волгоград" | 34-25-505-58668 | ул.Ломоносова, д.16 | | | | июнь | 2025 |
| 16358 | Среднеахтубинский муниципальный район | рп Средняя Ахтуба | врезка на участке заявителя (нулевая врезка) | ООО "Газпром газораспределение Волгоград" | 34-23-505-66924 | ул.Лылова, д.22 | | | | июнь | 2023 |
| 16359 | Среднеахтубинский муниципальный район | рп Средняя Ахтуба | врезка на участке заявителя (нулевая врезка) | ООО "Газпром газораспределение Волгоград" | 34-22-505-78291 | ул.Лылова, д.23а/2 | | | | июнь | 2023 |
| 16360 | Среднеахтубинский муниципальный район | рп Средняя Ахтуба | строительство газопровода-ввода | ООО "Газпром газораспределение Волгоград" | 34-21-505-81164 | ул.Лылова, д.25/1 | | | | ноябрь | 2023 |
| 16361 | Среднеахтубинский муниципальный район | рп Средняя Ахтуба | строительство газопровода-ввода | ООО "Газпром газораспределение Волгоград" | 34-22-505-66914 | ул.Лылова, д.36/1 | | | | февраль | 2023 |
| 16362 | Среднеахтубинский муниципальный район | рп Средняя Ахтуба | строительство газопровода-ввода | ООО "Газпром газораспределение Волгоград" | 34-21-505-82932 | ул.Льва Толстого, д.115/1 | | | | январь | 2022 |
| 16363 | Среднеахтубинский муниципальный район | рп Средняя Ахтуба | врезка на участке заявителя (нулевая врезка) | ООО "Газпром газораспределение Волгоград" | 34-23-505-69000 | ул.Льва Толстого, д.121 | | | | декабрь | 2024 |
| 16364 | Среднеахтубинский муниципальный район | рп Средняя Ахтуба | врезка на участке заявителя (нулевая врезка) | ООО "Газпром газораспределение Волгоград" | 34-24-505-66941 | ул.Льва Толстого, д.23 | | | | сентябрь | 2024 |
| 16365 | Среднеахтубинский муниципальный район | рп Средняя Ахтуба | строительство газопровода-ввода | ООО "Газпром газораспределение Волгоград" | 34-24-505-65128 | ул.Льва Толстого, д.24 | | | | декабрь | 2022 |
| 16366 | Среднеахтубинский муниципальный район | рп Средняя Ахтуба | строительство газопровода-ввода | ООО "Газпром газораспределение Волгоград" | 34-24-505-66921 | ул.Льва Толстого, д.с кад.№ 34:28:070007:4787 | | | | май | 2023 |

| № п/п | Муниципальное образование | Наименование населенного пункта | Мероприятия, необходимые для подключения или создания технической возможности подключения домовладений, за исключением домовладений, расположенных в границах территории садоводства | Наименование газораспределительной организации | Код объекта строительства | Адрес домовладения (домовладений), за исключением домовладения (домовладений), расположенного в границах территории садоводства, для которого реализуются мероприятия, необходимые для подключения (улица, номер домовладения) | Адрес домовладения (домовладений), за исключением домовладения (домовладений), расположенного в границах территории садоводства, для которого реализуются мероприятия, необходимые для создания технической возможности его подключения (улица, номер домовладения) | Общее количество домовладений, за исключением домовладений, расположенных в границах территории садоводства, для которых реализуются мероприятия, необходимые для подключения | Общее количество домовладений, за исключением домовладений, расположенных в границах территории садоводства, для которых реализуются мероприятия, необходимые для создания технической возможности их подключения | Срок догазификации | |
|---|---|---|---|---|---|---|---|---|---|---|---|
| | | | | | | | | | | месяц | год |
| 1 | 2 | 3 | 4 | 5 | 6 | 7 | 8 | 9 | 10 | 11 | 12 |
| 16367 | Среднеахтубинский муниципальный район | рп Средняя Ахтуба | строительство газопровода-ввода | ООО "Газпром газораспределение Волгоград" | 34-21-505-82928 | ул.Льва Толстого, д.4 | | | | март | 2022 |
| 16368 | Среднеахтубинский муниципальный район | рп Средняя Ахтуба | строительство газопровода-ввода | ООО "Газпром газораспределение Волгоград" | 34-24-505-61600 | ул.Льва Толстого, д.52 | | | | ноябрь | 2024 |
| 16369 | Среднеахтубинский муниципальный район | рп Средняя Ахтуба | строительство газопровода-ввода | ООО "Газпром газораспределение Волгоград" | 34-24-505-65127 | ул.Льва Толстого, д.54 | | | | декабрь | 2022 |
| 16370 | Среднеахтубинский муниципальный район | рп Средняя Ахтуба | врезка на участке заявителя (нулевая врезка) | ООО "Газпром газораспределение Волгоград" | 34-23-505-66931 | ул.Льва Толстого, д.58 | | | | декабрь | 2023 |
| 16371 | Среднеахтубинский муниципальный район | рп Средняя Ахтуба | строительство газопровода-ввода | ООО "Газпром газораспределение Волгоград" | 34-21-505-81163 | ул.Льва Толстого, д.95 | | | | ноябрь | 2023 |
| 16372 | Среднеахтубинский муниципальный район | рп Средняя Ахтуба | строительство газопровода-ввода | ООО "Газпром газораспределение Волгоград" | 34-22-505-90492 | ул.Макаренко, д.11 | | | | июль | 2025 |
| 16373 | Среднеахтубинский муниципальный район | рп Средняя Ахтуба | строительство газопровода-ввода | ООО "Газпром газораспределение Волгоград" | 34-24-505-58667 | ул.Макаренко, д.11Б | | | | май | 2028 |
| 16374 | Среднеахтубинский муниципальный район | рп Средняя Ахтуба | строительство газопровода-ввода | ООО "Газпром газораспределение Волгоград" | 34-26-505-57005 | ул.Макаренко, д.34 | | | | август | 2026 |
| 16375 | Среднеахтубинский муниципальный район | рп Средняя Ахтуба | строительство газопровода-ввода | ООО "Газпром газораспределение Волгоград" | 34-21-505-86994 | ул.Молодежная, д.13 | | | | ноябрь | 2023 |
| 16376 | Среднеахтубинский муниципальный район | рп Средняя Ахтуба | строительство газопровода-ввода | ООО "Газпром газораспределение Волгоград" | 34-24-505-61599 | ул.Молодежная, д.13а | | | | январь | 2028 |
| 16377 | Среднеахтубинский муниципальный район | рп Средняя Ахтуба | врезка на участке заявителя (нулевая врезка) | ООО "Газпром газораспределение Волгоград" | 34-22-505-69878 | ул.Молодежная, д.15 | | | | ноябрь | 2023 |

| № п/п | Муниципальное образование | Наименование населенного пункта | Мероприятия, необходимые для подключения или создания технической возможности подключения домовладений, за исключением домовладений, расположенных в границах территории садоводства | Наименование газораспределительной организации | Код объекта строительства | Адрес домовладения (домовладений), за исключением домовладения (домовладений), расположенного в границах территории садоводства, для которого реализуются мероприятия, необходимые для подключения (улица, номер домовладения) | Адрес домовладения (домовладений), за исключением домовладения (домовладений), расположенного в границах территории садоводства, для которого реализуются мероприятия, необходимые для создания технической возможности его подключения (улица, номер домовладения) | Общее количество домовладений, за исключением домовладений, расположенных в границах территории садоводства, для которых реализуются мероприятия, необходимые для подключения | Общее количество домовладений, за исключением домовладений, расположенных в границах территории садоводства, для которых реализуются мероприятия, необходимые для создания технической возможности их подключения | Срок догазификации | |
|---|---|---|---|---|---|---|---|---|---|---|---|
| | | | | | | | | | | месяц | год |
| 1 | 2 | 3 | 4 | 5 | 6 | 7 | 8 | 9 | 10 | 11 | 12 |
| 16378 | Среднеахтубинский муниципальный район | рп Средняя Ахтуба | врезка на участке заявителя (нулевая врезка) | ООО "Газпром газораспределение Волгоград" | 34-22-505-73364 | ул.Молодежная, д.2 | | | | ноябрь | 2023 |
| 16379 | Среднеахтубинский муниципальный район | рп Средняя Ахтуба | врезка на участке заявителя (нулевая врезка) | ООО "Газпром газораспределение Волгоград" | 34-23-505-66920 | ул.Молодежная, д.2/1 | | | | май | 2023 |
| 16380 | Среднеахтубинский муниципальный район | рп Средняя Ахтуба | строительство газопровода-ввода | ООО "Газпром газораспределение Волгоград" | 34-24-505-69215 | ул.Молодежная, д.2б | | | | сентябрь | 2024 |
| 16381 | Среднеахтубинский муниципальный район | рп Средняя Ахтуба | врезка на участке заявителя (нулевая врезка) | ООО "Газпром газораспределение Волгоград" | 34-22-505-71662 | ул.Молодежная, д.4 | | | | октябрь | 2023 |
| 16382 | Среднеахтубинский муниципальный район | рп Средняя Ахтуба | строительство газопровода-ввода | ООО "Газпром газораспределение Волгоград" | 34-22-505-90493 | ул.Молодежная, д.4/а | | | | апрель | 2023 |
| 16383 | Среднеахтубинский муниципальный район | рп Средняя Ахтуба | строительство газопровода-ввода | ООО "Газпром газораспределение Волгоград" | 34-25-505-58666 | ул.Молодежная, д.7а | | | | август | 2025 |
| 16384 | Среднеахтубинский муниципальный район | рп Средняя Ахтуба | врезка на участке заявителя (нулевая врезка) | ООО "Газпром газораспределение Волгоград" | 34-22-505-66917 | ул.Московская, д.32 | | | | апрель | 2023 |
| 16385 | Среднеахтубинский муниципальный район | рп Средняя Ахтуба | врезка на участке заявителя (нулевая врезка) | ООО "Газпром газораспределение Волгоград" | 34-22-505-71660 | ул.Московская, д.46 | | | | декабрь | 2023 |
| 16386 | Среднеахтубинский муниципальный район | рп Средняя Ахтуба | врезка на участке заявителя (нулевая врезка) | ООО "Газпром газораспределение Волгоград" | 34-23-505-66930 | ул.Московская, д.50 | | | | январь | 2025 |
| 16387 | Среднеахтубинский муниципальный район | рп Средняя Ахтуба | врезка на участке заявителя (нулевая врезка) | ООО "Газпром газораспределение Волгоград" | 34-21-505-66919 | ул.Московская, д.63 | | | | май | 2023 |
| 16388 | Среднеахтубинский муниципальный район | рп Средняя Ахтуба | строительство газопровода-ввода | ООО "Газпром газораспределение Волгоград" | 34-22-505-76198 | ул.Московская, д.63/1 | | | | февраль | 2022 |

| № п/п | Муниципальное образование | Наименование населенного пункта | Мероприятия, необходимые для подключения или создания технической возможности подключения домовладений, за исключением домовладений, расположенных в границах территории садоводства | Наименование газораспределительной организации | Код объекта строительства | Адрес домовладения (домовладений), за исключением домовладения (домовладений), расположенного в границах территории садоводства, для которого реализуются мероприятия, необходимые для подключения (улица, номер домовладения) | Адрес домовладения (домовладений), за исключением домовладения (домовладений), расположенного в границах территории садоводства, для которого реализуются мероприятия, необходимые для создания технической возможности его подключения (улица, номер домовладения) | Общее количество домовладений, за исключением домовладений, расположенных в границах территории садоводства, для которых реализуются мероприятия, необходимые для подключения | Общее количество домовладений, за исключением домовладений, расположенных в границах территории садоводства, для которых реализуются мероприятия, необходимые для создания технической возможности их подключения | Срок догазификации | |
|---|---|---|---|---|---|---|---|---|---|---|---|
| | | | | | | | | | | месяц | год |
| 1 | 2 | 3 | 4 | 5 | 6 | 7 | 8 | 9 | 10 | 11 | 12 |
| 16389 | Среднеахтубинский муниципальный район | рп Средняя Ахтуба | строительство газопровода-ввода | ООО "Газпром газораспределение Волгоград" | 34-25-505-58000 | ул.Московская, д.69 | | | | октябрь | 2025 |
| 16390 | Среднеахтубинский муниципальный район | рп Средняя Ахтуба | врезка на участке заявителя (нулевая врезка) | ООО "Газпром газораспределение Волгоград" | 34-25-505-58665 | ул.Московская, д.71 | | | | январь | 2025 |
| 16391 | Среднеахтубинский муниципальный район | рп Средняя Ахтуба | строительство газопровода-ввода | ООО "Газпром газораспределение Волгоград" | 34-21-505-86993 | ул.Московская, д.93 | | | | декабрь | 2023 |
| 16392 | Среднеахтубинский муниципальный район | рп Средняя Ахтуба | строительство газопровода-ввода | ООО "Газпром газораспределение Волгоград" | 34-21-505-81167 | ул.Набережная, д.10 | | | | сентябрь | 2023 |
| 16393 | Среднеахтубинский муниципальный район | рп Средняя Ахтуба | строительство газопровода-ввода | ООО "Газпром газораспределение Волгоград" | 34-22-505-90502 | ул.Набережная, д.2В | | | | июнь | 2023 |
| 16394 | Среднеахтубинский муниципальный район | рп Средняя Ахтуба | строительство распределительного газопровода | ООО "Газпром газораспределение Волгоград" | 34-21-505-66910 | ул.Набережная, д.4 | | | | июнь | 2025 |
| 16395 | Среднеахтубинский муниципальный район | рп Средняя Ахтуба | строительство газопровода-ввода | ООО "Газпром газораспределение Волгоград" | 34-22-505-70892 | ул.Набережная, д.4/1 | | | | октябрь | 2024 |
| 16396 | Среднеахтубинский муниципальный район | рп Средняя Ахтуба | строительство распределительного газопровода | ООО "Газпром газораспределение Волгоград" | 34-22-505-78612 | ул.Набережная, д.4/12 | | | | декабрь | 2022 |
| 16397 | Среднеахтубинский муниципальный район | рп Средняя Ахтуба | строительство газопровода-ввода | ООО "Газпром газораспределение Волгоград" | 34-21-505-66909 | ул.Набережная, д.4/13 | | | | декабрь | 2022 |
| 16398 | Среднеахтубинский муниципальный район | рп Средняя Ахтуба | врезка на участке заявителя (нулевая врезка) | ООО "Газпром газораспределение Волгоград" | 34-22-505-71665 | ул.Набережная, д.4/5 | | | | март | 2023 |
| 16399 | Среднеахтубинский муниципальный район | рп Средняя Ахтуба | строительство распределительного газопровода | ООО "Газпром газораспределение Волгоград" | 34-22-505-78611 | ул.Набережная, д.4/7 | | | | декабрь | 2022 |

| № п/п | Муниципальное образование | Наименование населенного пункта | Мероприятия, необходимые для подключения или создания технической возможности подключения домовладений, за исключением домовладений, расположенных в границах территории садоводства | Наименование газораспределительной организации | Код объекта строительства | Адрес домовладения (домовладений), за исключением домовладения (домовладений), расположенного в границах территории садоводства, для которого реализуются мероприятия, необходимые для подключения (улица, номер домовладения) | Адрес домовладения (домовладений), за исключением домовладения (домовладений), расположенного в границах территории садоводства, для которого реализуются мероприятия, необходимые для создания технической возможности его подключения (улица, номер домовладения) | Общее количество домовладений, за исключением домовладений, расположенных в границах территории садоводства, для которых реализуются мероприятия, необходимые для подключения | Общее количество домовладений, за исключением домовладений, расположенных в границах территории садоводства, для которых реализуются мероприятия, необходимые для создания технической возможности их подключения | Срок догазификации | |
|---|---|---|---|---|---|---|---|---|---|---|---|
| | | | | | | | | | | месяц | год |
| 1 | 2 | 3 | 4 | 5 | 6 | 7 | 8 | 9 | 10 | 11 | 12 |
| 16400 | Среднеахтубинский муниципальный район | рп Средняя Ахтуба | врезка на участке заявителя (нулевая врезка) | ООО "Газпром газораспределение Волгоград" | 34-22-505-78289 | ул.Набережная, д.4А | | | | август | 2023 |
| 16401 | Среднеахтубинский муниципальный район | рп Средняя Ахтуба | строительство газопровода-ввода | ООО "Газпром газораспределение Волгоград" | 34-23-505-70320 | ул.Набережная, д.4б | | | | апрель | 2024 |
| 16402 | Среднеахтубинский муниципальный район | рп Средняя Ахтуба | строительство распределительного газопровода | ООО "Газпром газораспределение Волгоград" | 34-22-505-73366 | ул.Набережная, д.4Е | | | | сентябрь | 2022 |
| 16403 | Среднеахтубинский муниципальный район | рп Средняя Ахтуба | строительство газопровода-ввода | ООО "Газпром газораспределение Волгоград" | 34-21-505-79639 | ул.Наримана, д.1в | | | | июль | 2022 |
| 16404 | Среднеахтубинский муниципальный район | рп Средняя Ахтуба | строительство газопровода-ввода | ООО "Газпром газораспределение Волгоград" | 34-21-505-79642 | ул.Наримана, д.35 | | | | июль | 2023 |
| 16405 | Среднеахтубинский муниципальный район | рп Средняя Ахтуба | строительство газопровода-ввода | ООО "Газпром газораспределение Волгоград" | 34-21-505-82595 | ул.Наримана, д.6 | | | | июнь | 2022 |
| 16406 | Среднеахтубинский муниципальный район | рп Средняя Ахтуба | строительство газопровода-ввода | ООО "Газпром газораспределение Волгоград" | 34-23-505-66929 | ул.Наримана, д.8 | | | | декабрь | 2023 |
| 16407 | Среднеахтубинский муниципальный район | рп Средняя Ахтуба | строительство газопровода-ввода | ООО "Газпром газораспределение Волгоград" | 34-24-505-69218 | ул.Невская, д.1 | | | | октябрь | 2024 |
| 16408 | Среднеахтубинский муниципальный район | рп Средняя Ахтуба | строительство газопровода-ввода | ООО "Газпром газораспределение Волгоград" | 34-22-505-70891 | ул.Невская, д.12 | | | | октябрь | 2024 |
| 16409 | Среднеахтубинский муниципальный район | рп Средняя Ахтуба | строительство газопровода-ввода | ООО "Газпром газораспределение Волгоград" | 34-22-505-70879 | ул.Новгородская, д.2 | | | | август | 2024 |
| 16410 | Среднеахтубинский муниципальный район | рп Средняя Ахтуба | строительство газопровода-ввода | ООО "Газпром газораспределение Волгоград" | 34-24-505-66948 | ул.Новиченко, д.35а | | | | ноябрь | 2024 |

| № п/п | Муниципальное образование | Наименование населенного пункта | Мероприятия, необходимые для подключения или создания технической возможности подключения домовладений, за исключением домовладений, расположенных в границах территории садоводства | Наименование газораспределительной организации | Код объекта строительства | Адрес домовладения (домовладений), за исключением домовладения (домовладений), расположенного в границах территории садоводства, для которого реализуются мероприятия, необходимые для подключения (улица, номер домовладения) | Адрес домовладения (домовладений), за исключением домовладения (домовладений), расположенного в границах территории садоводства, для которого реализуются мероприятия, необходимые для создания технической возможности его подключения (улица, номер домовладения) | Общее количество домовладений, за исключением домовладений, расположенных в границах территории садоводства, для которых реализуются мероприятия, необходимые для подключения | Общее количество домовладений, за исключением домовладений, расположенных в границах территории садоводства, для которых реализуются мероприятия, необходимые для создания технической возможности их подключения | Срок догазификации | |
|---|---|---|---|---|---|---|---|---|---|---|---|
| | | | | | | | | | | месяц | год |
| 1 | 2 | 3 | 4 | 5 | 6 | 7 | 8 | 9 | 10 | 11 | 12 |
| 16411 | Среднеахтубинский муниципальный район | рп Средняя Ахтуба | строительство газопровода-ввода | ООО "Газпром газораспределение Волгоград" | 34-24-505-61579 | ул.Новиченко, д.36 | | | | март | 2028 |
| 16412 | Среднеахтубинский муниципальный район | рп Средняя Ахтуба | строительство газопровода-ввода | ООО "Газпром газораспределение Волгоград" | 34-25-505-57004 | ул.Новиченко, д.36а | | | | ноябрь | 2025 |
| 16413 | Среднеахтубинский муниципальный район | рп Средняя Ахтуба | строительство газопровода-ввода | ООО "Газпром газораспределение Волгоград" | 34-24-505-61581 | ул.Новиченко, д.38 | | | | март | 2028 |
| 16414 | Среднеахтубинский муниципальный район | рп Средняя Ахтуба | строительство газопровода-ввода | ООО "Газпром газораспределение Волгоград" | 34-25-505-58664 | ул.Новиченко, д.40 | | | | январь | 2025 |
| 16415 | Среднеахтубинский муниципальный район | рп Средняя Ахтуба | строительство газопровода-ввода | ООО "Газпром газораспределение Волгоград" | 34-24-505-61592 | ул.Новиченко, д.42 | | | | февраль | 2028 |
| 16416 | Среднеахтубинский муниципальный район | рп Средняя Ахтуба | строительство газопровода-ввода | ООО "Газпром газораспределение Волгоград" | 34-24-505-61584 | ул.Новиченко, д.47 | | | | март | 2028 |
| 16417 | Среднеахтубинский муниципальный район | рп Средняя Ахтуба | врезка на участке заявителя (нулевая врезка) | ООО "Газпром газораспределение Волгоград" | 34-23-505-68999 | ул.Новиченко, д.51 | | | | декабрь | 2024 |
| 16418 | Среднеахтубинский муниципальный район | рп Средняя Ахтуба | строительство газопровода-ввода | ООО "Газпром газораспределение Волгоград" | 34-21-505-80575 | ул.Новиченко, д.53 | | | | октябрь | 2023 |
| 16419 | Среднеахтубинский муниципальный район | рп Средняя Ахтуба | строительство газопровода-ввода | ООО "Газпром газораспределение Волгоград" | 34-25-505-58663 | ул.Новиченко, д.55 | | | | февраль | 2025 |
| 16420 | Среднеахтубинский муниципальный район | рп Средняя Ахтуба | строительство газопровода-ввода | ООО "Газпром газораспределение Волгоград" | 34-24-505-61588 | ул.Новиченко, д.57 | | | | февраль | 2028 |
| 16421 | Среднеахтубинский муниципальный район | рп Средняя Ахтуба | строительство газопровода-ввода | ООО "Газпром газораспределение Волгоград" | 34-21-505-81996 | ул.Новиченко, д.58 | | | | апрель | 2023 |

| № п/п | Муниципальное образование | Наименование населенного пункта | Мероприятия, необходимые для подключения или создания технической возможности подключения домовладений, за исключением домовладений, расположенных в границах территории садоводства | Наименование газораспределительной организации | Код объекта строительства | Адрес домовладения (домовладений), за исключением домовладения (домовладений), расположенного в границах территории садоводства, для которого реализуются мероприятия, необходимые для подключения (улица, номер домовладения) | Адрес домовладения (домовладений), за исключением домовладения (домовладений), расположенного в границах территории садоводства, для которого реализуются мероприятия, необходимые для создания технической возможности его подключения (улица, номер домовладения) | Общее количество домовладений, за исключением домовладений, расположенных в границах территории садоводства, для которых реализуются мероприятия, необходимые для подключения | Общее количество домовладений, за исключением домовладений, расположенных в границах территории садоводства, для которых реализуются мероприятия, необходимые для создания технической возможности их подключения | Срок догазификации | |
|---|---|---|---|---|---|---|---|---|---|---|---|
| | | | | | | | | | | месяц | год |
| 1 | 2 | 3 | 4 | 5 | 6 | 7 | 8 | 9 | 10 | 11 | 12 |
| 16422 | Среднеахтубинский муниципальный район | рп Средняя Ахтуба | строительство газопровода-ввода | ООО "Газпром газораспределение Волгоград" | 34-21-505-79637 | ул.Новиченко, д.62 | | | | июль | 2022 |
| 16423 | Среднеахтубинский муниципальный район | рп Средняя Ахтуба | строительство газопровода-ввода | ООО "Газпром газораспределение Волгоград" | 34-24-505-58662 | ул.Новиченко, д.65 | | | | май | 2028 |
| 16424 | Среднеахтубинский муниципальный район | рп Средняя Ахтуба | строительство газопровода-ввода | ООО "Газпром газораспределение Волгоград" | 34-21-505-80572 | ул.Новиченко, д.68 | | | | октябрь | 2023 |
| 16425 | Среднеахтубинский муниципальный район | рп Средняя Ахтуба | врезка на участке заявителя (нулевая врезка) | ООО "Газпром газораспределение Волгоград" | 34-24-505-66936 | ул.Новиченко, д.69 | | | | июнь | 2028 |
| 16426 | Среднеахтубинский муниципальный район | рп Средняя Ахтуба | строительство газопровода-ввода | ООО "Газпром газораспределение Волгоград" | 34-24-505-61594 | ул.Новиченко, д.70 | | | | февраль | 2028 |
| 16427 | Среднеахтубинский муниципальный район | рп Средняя Ахтуба | строительство газопровода-ввода | ООО "Газпром газораспределение Волгоград" | 34-22-505-70878 | ул.Новиченко, д.71а | | | | август | 2024 |
| 16428 | Среднеахтубинский муниципальный район | рп Средняя Ахтуба | врезка на участке заявителя (нулевая врезка) | ООО "Газпром газораспределение Волгоград" | 34-24-505-58661 | ул.Новиченко, д.72 | | | | октябрь | 2024 |
| 16429 | Среднеахтубинский муниципальный район | рп Средняя Ахтуба | строительство газопровода-ввода | ООО "Газпром газораспределение Волгоград" | 34-25-505-57003 | ул.Новиченко, д.75 | | | | октябрь | 2025 |
| 16430 | Среднеахтубинский муниципальный район | рп Средняя Ахтуба | строительство газопровода-ввода | ООО "Газпром газораспределение Волгоград" | 34-25-505-58660 | ул.Новиченко, д.78 | | | | март | 2025 |
| 16431 | Среднеахтубинский муниципальный район | рп Средняя Ахтуба | строительство газопровода-ввода | ООО "Газпром газораспределение Волгоград" | 34-21-505-81999 | ул.Новиченко, д.80 | | | | сентябрь | 2023 |
| 16432 | Среднеахтубинский муниципальный район | рп Средняя Ахтуба | строительство газопровода-ввода | ООО "Газпром газораспределение Волгоград" | 34-24-505-62058 | ул.Новиченко, д.80а | | | | сентябрь | 2024 |

| № п/п | Муниципальное образование | Наименование населенного пункта | Мероприятия, необходимые для подключения или создания технической возможности подключения домовладений, за исключением домовладений, расположенных в границах территории садоводства | Наименование газораспределительной организации | Код объекта строительства | Адрес домовладения (домовладений), за исключением домовладения (домовладений), расположенного в границах территории садоводства, для которого реализуются мероприятия, необходимые для подключения (улица, номер домовладения) | Адрес домовладения (домовладений), за исключением домовладения (домовладений), расположенного в границах территории садоводства, для которого реализуются мероприятия, необходимые для создания технической возможности его подключения (улица, номер домовладения) | Общее количество домовладений, за исключением домовладений, расположенных в границах территории садоводства, для которых реализуются мероприятия, необходимые для подключения | Общее количество домовладений, за исключением домовладений, расположенных в границах территории садоводства, для которых реализуются мероприятия, необходимые для создания технической возможности их подключения | Срок догазификации | |
|---|---|---|---|---|---|---|---|---|---|---|---|
| | | | | | | | | | | месяц | год |
| 1 | 2 | 3 | 4 | 5 | 6 | 7 | 8 | 9 | 10 | 11 | 12 |
| 16433 | Среднеахтубинский муниципальный район | рп Средняя Ахтуба | строительство газопровода-ввода | ООО "Газпром газораспределение Волгоград" | 34-22-505-70888 | ул.Новиченко, д.81 | | | | октябрь | 2024 |
| 16434 | Среднеахтубинский муниципальный район | рп Средняя Ахтуба | строительство газопровода-ввода | ООО "Газпром газораспределение Волгоград" | 34-24-505-61593 | ул.Новиченко, д.82 | | | | март | 2028 |
| 16435 | Среднеахтубинский муниципальный район | рп Средняя Ахтуба | строительство газопровода-ввода | ООО "Газпром газораспределение Волгоград" | 34-21-505-81560 | ул.Новиченко, д.82а | | | | август | 2023 |
| 16436 | Среднеахтубинский муниципальный район | рп Средняя Ахтуба | строительство газопровода-ввода | ООО "Газпром газораспределение Волгоград" | 34-21-505-81559 | ул.Новиченко, д.82б | | | | август | 2023 |
| 16437 | Среднеахтубинский муниципальный район | рп Средняя Ахтуба | строительство газопровода-ввода | ООО "Газпром газораспределение Волгоград" | 34-24-505-61585 | ул.Новиченко, д.86 | | | | март | 2028 |
| 16438 | Среднеахтубинский муниципальный район | рп Средняя Ахтуба | строительство газопровода-ввода | ООО "Газпром газораспределение Волгоград" | 34-24-505-61598 | ул.Новиченко, д.86а | | | | январь | 2028 |
| 16439 | Среднеахтубинский муниципальный район | рп Средняя Ахтуба | строительство газопровода-ввода | ООО "Газпром газораспределение Волгоград" | 34-24-505-62057 | ул.Новиченко, д.87 | | | | сентябрь | 2024 |
| 16440 | Среднеахтубинский муниципальный район | рп Средняя Ахтуба | строительство газопровода-ввода | ООО "Газпром газораспределение Волгоград" | 34-24-505-61595 | ул.Новиченко, д.88 | | | | апрель | 2028 |
| 16441 | Среднеахтубинский муниципальный район | рп Средняя Ахтуба | строительство газопровода-ввода | ООО "Газпром газораспределение Волгоград" | 34-24-505-61582 | ул.Новиченко, д.90 | | | | март | 2028 |
| 16442 | Среднеахтубинский муниципальный район | рп Средняя Ахтуба | строительство газопровода-ввода | ООО "Газпром газораспределение Волгоград" | 34-24-505-66940 | ул.Новиченко, д.90а | | | | сентябрь | 2024 |
| 16443 | Среднеахтубинский муниципальный район | рп Средняя Ахтуба | строительство газопровода-ввода | ООО "Газпром газораспределение Волгоград" | 34-24-505-61580 | ул.Новиченко, д.91 | | | | март | 2028 |

| № п/п | Муниципальное образование | Наименование населенного пункта | Мероприятия, необходимые для подключения или создания технической возможности подключения домовладений, за исключением домовладений, расположенных в границах территории садоводства | Наименование газораспределительной организации | Код объекта строительства | Адрес домовладения (домовладений), за исключением домовладения (домовладений), расположенного в границах территории садоводства, для которого реализуются мероприятия, необходимые для подключения (улица, номер домовладения) | Адрес домовладения (домовладений), за исключением домовладения (домовладений), расположенного в границах территории садоводства, для которого реализуются мероприятия, необходимые для создания технической возможности его подключения (улица, номер домовладения) | Общее количество домовладений, за исключением домовладений, расположенных в границах территории садоводства, для которых реализуются мероприятия, необходимые для подключения | Общее количество домовладений, за исключением домовладений, расположенных в границах территории садоводства, для которых реализуются мероприятия, необходимые для создания технической возможности их подключения | Срок догазификации | |
|---|---|---|---|---|---|---|---|---|---|---|---|
| | | | | | | | | | | месяц | год |
| 1 | 2 | 3 | 4 | 5 | 6 | 7 | 8 | 9 | 10 | 11 | 12 |
| 16444 | Среднеахтубинский муниципальный район | рп Средняя Ахтуба | строительство газопровода-ввода | ООО "Газпром газораспределение Волгоград" | 34-21-505-79622 | ул.Новиченко, д.96 | | | | декабрь | 2023 |
| 16445 | Среднеахтубинский муниципальный район | рп Средняя Ахтуба | строительство газопровода-ввода | ООО "Газпром газораспределение Волгоград" | 34-21-505-79628 | ул.Новиченко, д.97 | | | | декабрь | 2023 |
| 16446 | Среднеахтубинский муниципальный район | рп Средняя Ахтуба | строительство газопровода-ввода | ООО "Газпром газораспределение Волгоград" | 34-24-505-70305 | ул.Новоивановская, д.12 | | | | октябрь | 2024 |
| 16447 | Среднеахтубинский муниципальный район | рп Средняя Ахтуба | строительство распределительного газопровода | ООО "Газпром газораспределение Волгоград" | 34-24-505-58659 | ул.Новоивановская, д.6 | | | | ноябрь | 2024 |
| 16448 | Среднеахтубинский муниципальный район | рп Средняя Ахтуба | строительство распределительного газопровода | ООО "Газпром газораспределение Волгоград" | 34-23-505-66928 | ул.Новоивановская, д.8 | | | | ноябрь | 2023 |
| 16449 | Среднеахтубинский муниципальный район | рп Средняя Ахтуба | строительство распределительного газопровода | ООО "Газпром газораспределение Волгоград" | 34-22-505-77579 | ул.Новороссийская, д.5 | | | | август | 2023 |
| 16450 | Среднеахтубинский муниципальный район | рп Средняя Ахтуба | строительство газопровода-ввода | ООО "Газпром газораспределение Волгоград" | 34-21-505-82590 | ул.Новоселов, д.13 | | | | июнь | 2022 |
| 16451 | Среднеахтубинский муниципальный район | рп Средняя Ахтуба | строительство газопровода-ввода | ООО "Газпром газораспределение Волгоград" | 34-24-505-70304 | ул.Новоселов, д.15 | | | | июнь | 2024 |
| 16452 | Среднеахтубинский муниципальный район | рп Средняя Ахтуба | строительство газопровода-ввода | ООО "Газпром газораспределение Волгоград" | 34-21-505-81988 | ул.Новоселов, д.18а | | | | июль | 2023 |
| 16453 | Среднеахтубинский муниципальный район | рп Средняя Ахтуба | строительство газопровода-ввода | ООО "Газпром газораспределение Волгоград" | 34-21-505-79638 | ул.Новоселов, д.19 | | | | июль | 2022 |
| 16454 | Среднеахтубинский муниципальный район | рп Средняя Ахтуба | строительство газопровода-ввода | ООО "Газпром газораспределение Волгоград" | 34-24-505-66955 | ул.Новоселов, д.20/1 | | | | январь | 2025 |

| № п/п | Муниципальное образование | Наименование населенного пункта | Мероприятия, необходимые для подключения или создания технической возможности подключения домовладений, за исключением домовладений, расположенных в границах территории садоводства | Наименование газораспределительной организации | Код объекта строительства | Адрес домовладения (домовладений), за исключением домовладения (домовладений), расположенного в границах территории садоводства, для которого реализуются мероприятия, необходимые для подключения (улица, номер домовладения) | Адрес домовладения (домовладений), за исключением домовладения (домовладений), расположенного в границах территории садоводства, для которого реализуются мероприятия, необходимые для создания технической возможности его подключения (улица, номер домовладения) | Общее количество домовладений, за исключением домовладений, расположенных в границах территории садоводства, для которых реализуются мероприятия, необходимые для подключения | Общее количество домовладений, за исключением домовладений, расположенных в границах территории садоводства, для которых реализуются мероприятия, необходимые для создания технической возможности их подключения | Срок догазификации | |
|---|---|---|---|---|---|---|---|---|---|---|---|
| | | | | | | | | | | месяц | год |
| 1 | 2 | 3 | 4 | 5 | 6 | 7 | 8 | 9 | 10 | 11 | 12 |
| 16455 | Среднеахтубинский муниципальный район | рп Средняя Ахтуба | строительство газопровода-ввода | ООО "Газпром газораспределение Волгоград" | 34-23-505-70309 | ул.Новоселов, д.21 | | | | октябрь | 2024 |
| 16456 | Среднеахтубинский муниципальный район | рп Средняя Ахтуба | строительство газопровода-ввода | ООО "Газпром газораспределение Волгоград" | 34-22-505-70884 | ул.Новоселов, д.22 | | | | октябрь | 2024 |
| 16457 | Среднеахтубинский муниципальный район | рп Средняя Ахтуба | строительство газопровода-ввода | ООО "Газпром газораспределение Волгоград" | 34-24-505-61591 | ул.Новоселов, д.23 | | | | февраль | 2028 |
| 16458 | Среднеахтубинский муниципальный район | рп Средняя Ахтуба | врезка на участке заявителя (нулевая врезка) | ООО "Газпром газораспределение Волгоград" | 34-25-505-57002 | ул.Новоселов, д.3а | | | | январь | 2025 |
| 16459 | Среднеахтубинский муниципальный район | рп Средняя Ахтуба | строительство газопровода-ввода | ООО "Газпром газораспределение Волгоград" | 34-21-505-82594 | ул.Овражная, д.9 | | | | апрель | 2022 |
| 16460 | Среднеахтубинский муниципальный район | рп Средняя Ахтуба | врезка на участке заявителя (нулевая врезка) | ООО "Газпром газораспределение Волгоград" | 34-22-505-71659 | ул.Октябрьская, д.25 | | | | август | 2023 |
| 16461 | Среднеахтубинский муниципальный район | рп Средняя Ахтуба | строительство газопровода-ввода | ООО "Газпром газораспределение Волгоград" | 34-25-505-58034 | ул.Октябрьская, д.30 | | | | ноябрь | 2025 |
| 16462 | Среднеахтубинский муниципальный район | рп Средняя Ахтуба | строительство газопровода-ввода | ООО "Газпром газораспределение Волгоград" | 34-24-505-61589 | ул.Омская, д.12а | | | | май | 2028 |
| 16463 | Среднеахтубинский муниципальный район | рп Средняя Ахтуба | строительство распределительного газопровода | ООО "Газпром газораспределение Волгоград" | 34-22-505-66908 | ул.Омская, д.24 | | | | декабрь | 2022 |
| 16464 | Среднеахтубинский муниципальный район | рп Средняя Ахтуба | строительство распределительного газопровода | ООО "Газпром газораспределение Волгоград" | 34-22-505-73360 | ул.Омская, д.26 | | | | декабрь | 2022 |
| 16465 | Среднеахтубинский муниципальный район | рп Средняя Ахтуба | строительство распределительного газопровода | ООО "Газпром газораспределение Волгоград" | 34-22-505-66907 | ул.Омская, д.30А | | | | декабрь | 2022 |

| № п/п | Муниципальное образование | Наименование населенного пункта | Мероприятия, необходимые для подключения или создания технической возможности подключения домовладений, за исключением домовладений, расположенных в границах территории садоводства | Наименование газораспределительной организации | Код объекта строительства | Адрес домовладения (домовладений), за исключением домовладения (домовладений), расположенного в границах территории садоводства, для которого реализуются мероприятия, необходимые для подключения (улица, номер домовладения) | Адрес домовладения (домовладений), за исключением домовладения (домовладений), расположенного в границах территории садоводства, для которого реализуются мероприятия, необходимые для создания технической возможности его подключения (улица, номер домовладения) | Общее количество домовладений, за исключением домовладений, расположенных в границах территории садоводства, для которых реализуются мероприятия, необходимые для подключения | Общее количество домовладений, за исключением домовладений, расположенных в границах территории садоводства, для которых реализуются мероприятия, необходимые для создания технической возможности их подключения | Срок догазификации | |
|---|---|---|---|---|---|---|---|---|---|---|---|
| | | | | | | | | | | месяц | год |
| 1 | 2 | 3 | 4 | 5 | 6 | 7 | 8 | 9 | 10 | 11 | 12 |
| 16466 | Среднеахтубинский муниципальный район | рп Средняя Ахтуба | строительство распределительного газопровода | ООО "Газпром газораспределение Волгоград" | 34-22-505-73358 | ул.Омская, д.32 | | | | декабрь | 2022 |
| 16467 | Среднеахтубинский муниципальный район | рп Средняя Ахтуба | строительство распределительного газопровода | ООО "Газпром газораспределение Волгоград" | 34-22-505-72784 | ул.Омская, д.32/1 | | | | декабрь | 2022 |
| 16468 | Среднеахтубинский муниципальный район | рп Средняя Ахтуба | строительство газопровода-ввода | ООО "Газпром газораспределение Волгоград" | 34-21-505-81558 | ул.Омская, д.34 | | | | октябрь | 2023 |
| 16469 | Среднеахтубинский муниципальный район | рп Средняя Ахтуба | строительство газопровода-ввода | ООО "Газпром газораспределение Волгоград" | 34-23-505-70311 | ул.Омская, д.36/1 | | | | октябрь | 2024 |
| 16470 | Среднеахтубинский муниципальный район | рп Средняя Ахтуба | строительство газопровода-ввода | ООО "Газпром газораспределение Волгоград" | 34-23-505-70310 | ул.Омская, д.38/1 | | | | январь | 2024 |
| 16471 | Среднеахтубинский муниципальный район | рп Средняя Ахтуба | строительство газопровода-ввода | ООО "Газпром газораспределение Волгоград" | 34-21-505-80568 | ул.Омская, д.44 | | | | ноябрь | 2023 |
| 16472 | Среднеахтубинский муниципальный район | рп Средняя Ахтуба | строительство газопровода-ввода | ООО "Газпром газораспределение Волгоград" | 34-25-505-57001 | ул.Омская, д.46а | | | | ноябрь | 2025 |
| 16473 | Среднеахтубинский муниципальный район | рп Средняя Ахтуба | врезка на участке заявителя (нулевая врезка) | ООО "Газпром газораспределение Волгоград" | 34-24-505-66945 | ул.Омская, д.50 | | | | октябрь | 2024 |
| 16474 | Среднеахтубинский муниципальный район | рп Средняя Ахтуба | строительство газопровода-ввода | ООО "Газпром газораспределение Волгоград" | 34-24-505-61590 | ул.Омская, д.55б | | | | февраль | 2028 |
| 16475 | Среднеахтубинский муниципальный район | рп Средняя Ахтуба | строительство газопровода-ввода | ООО "Газпром газораспределение Волгоград" | 34-24-505-70307 | ул.Омская, д.65 | | | | октябрь | 2024 |
| 16476 | Среднеахтубинский муниципальный район | рп Средняя Ахтуба | строительство газопровода-ввода | ООО "Газпром газораспределение Волгоград" | 34-22-505-70881 | ул.Орловская, д.91 | | | | август | 2024 |

| № п/п | Муниципальное образование | Наименование населенного пункта | Мероприятия, необходимые для подключения или создания технической возможности подключения домовладений, за исключением домовладений, расположенных в границах территории садоводства | Наименование газораспределительной организации | Код объекта строительства | Адрес домовладения (домовладений), за исключением домовладения (домовладений), расположенного в границах территории садоводства, для которого реализуются мероприятия, необходимые для подключения (улица, номер домовладения) | Адрес домовладения (домовладений), за исключением домовладения (домовладений), расположенного в границах территории садоводства, для которого реализуются мероприятия, необходимые для создания технической возможности его подключения (улица, номер домовладения) | Общее количество домовладений, за исключением домовладений, расположенных в границах территории садоводства, для которых реализуются мероприятия, необходимые для подключения | Общее количество домовладений, за исключением домовладений, расположенных в границах территории садоводства, для которых реализуются мероприятия, необходимые для создания технической возможности их подключения | Срок догазификации | |
|---|---|---|---|---|---|---|---|---|---|---|---|
| | | | | | | | | | | месяц | год |
| 1 | 2 | 3 | 4 | 5 | 6 | 7 | 8 | 9 | 10 | 11 | 12 |
| 16477 | Среднеахтубинский муниципальный район | рп Средняя Ахтуба | строительство газопровода-ввода | ООО "Газпром газораспределение Волгоград" | 34-21-505-81991 | ул.Парковая, д.3 | | | | сентябрь | 2023 |
| 16478 | Среднеахтубинский муниципальный район | рп Средняя Ахтуба | строительство газопровода-ввода | ООО "Газпром газораспределение Волгоград" | 34-21-505-81169 | ул.Парковая, д.с кад.№ 34:28:080001:7011 | | | | декабрь | 2023 |
| 16479 | Среднеахтубинский муниципальный район | рп Средняя Ахтуба | строительство газопровода-ввода | ООО "Газпром газораспределение Волгоград" | 34-21-505-81994 | ул.Парковая, д.5а | | | | май | 2023 |
| 16480 | Среднеахтубинский муниципальный район | рп Средняя Ахтуба | строительство газопровода-ввода | ООО "Газпром газораспределение Волгоград" | 34-22-505-90506 | ул.Парковая, д.7А | | | | ноябрь | 2023 |
| 16481 | Среднеахтубинский муниципальный район | рп Средняя Ахтуба | строительство газопровода-ввода | ООО "Газпром газораспределение Волгоград" | 34-25-505-57000 | ул.Парковая, д.9а | | | | октябрь | 2025 |
| 16482 | Среднеахтубинский муниципальный район | рп Средняя Ахтуба | строительство газопровода-ввода | ООО "Газпром газораспределение Волгоград" | 34-24-505-62059 | ул.Партизанская, д.16 | | | | октябрь | 2024 |
| 16483 | Среднеахтубинский муниципальный район | рп Средняя Ахтуба | строительство газопровода-ввода | ООО "Газпром газораспределение Волгоград" | 34-25-505-58266 | ул.Партизанская, д.27а | | | | июль | 2025 |
| 16484 | Среднеахтубинский муниципальный район | рп Средняя Ахтуба | врезка на участке заявителя (нулевая врезка) | ООО "Газпром газораспределение Волгоград" | 34-23-505-69876 | ул.Первомайская, д.22а | | | | сентябрь | 2023 |
| 16485 | Среднеахтубинский муниципальный район | рп Средняя Ахтуба | строительство газопровода-ввода | ООО "Газпром газораспределение Волгоград" | 34-21-505-83843 | ул.Первомайская, д.23в | | | | май | 2022 |
| 16486 | Среднеахтубинский муниципальный район | рп Средняя Ахтуба | строительство газопровода-ввода | ООО "Газпром газораспределение Волгоград" | 34-22-505-76196 | ул.Первомайская, д.2а/2 | | | | январь | 2022 |
| 16487 | Среднеахтубинский муниципальный район | рп Средняя Ахтуба | строительство газопровода-ввода | ООО "Газпром газораспределение Волгоград" | 34-26-505-56999 | ул.Первомайская, д.77 | | | | август | 2026 |

| № п/п | Муниципальное образование | Наименование населенного пункта | Мероприятия, необходимые для подключения или создания технической возможности подключения домовладений, за исключением домовладений, расположенных в границах территории садоводства | Наименование газораспределительной организации | Код объекта строительства | Адрес домовладения (домовладений), за исключением домовладения (домовладений), расположенного в границах территории садоводства, для которого реализуются мероприятия, необходимые для подключения (улица, номер домовладения) | Адрес домовладения (домовладений), за исключением домовладения (домовладений), расположенного в границах территории садоводства, для которого реализуются мероприятия, необходимые для создания технической возможности его подключения (улица, номер домовладения) | Общее количество домовладений, за исключением домовладений, расположенных в границах территории садоводства, для которых реализуются мероприятия, необходимые для подключения | Общее количество домовладений, за исключением домовладений, расположенных в границах территории садоводства, для которых реализуются мероприятия, необходимые для создания технической возможности их подключения | Срок догазификации | |
|---|---|---|---|---|---|---|---|---|---|---|---|
| | | | | | | | | | | месяц | год |
| 1 | 2 | 3 | 4 | 5 | 6 | 7 | 8 | 9 | 10 | 11 | 12 |
| 16488 | Среднеахтубинский муниципальный район | рп Средняя Ахтуба | строительство газопровода-ввода | ООО "Газпром газораспределение Волгоград" | 34-21-505-80573 | ул.Пермская, д.17 | | | | ноябрь | 2023 |
| 16489 | Среднеахтубинский муниципальный район | рп Средняя Ахтуба | строительство газопровода-ввода | ООО "Газпром газораспределение Волгоград" | 34-21-505-87018 | ул.Пермская, д.19 | | | | март | 2022 |
| 16490 | Среднеахтубинский муниципальный район | рп Средняя Ахтуба | врезка на участке заявителя (нулевая врезка) | ООО "Газпром газораспределение Волгоград" | 34-22-505-66906 | ул.Песчаная, д.10 | | | | октябрь | 2022 |
| 16491 | Среднеахтубинский муниципальный район | рп Средняя Ахтуба | строительство газопровода-ввода | ООО "Газпром газораспределение Волгоград" | 34-24-505-65126 | ул.Песчаная, д.20 | | | | декабрь | 2022 |
| 16492 | Среднеахтубинский муниципальный район | рп Средняя Ахтуба | строительство газопровода-ввода | ООО "Газпром газораспределение Волгоград" | 34-22-505-70890 | ул.Победителей, д.14б | | | | декабрь | 2023 |
| 16493 | Среднеахтубинский муниципальный район | рп Средняя Ахтуба | врезка на участке заявителя (нулевая врезка) | ООО "Газпром газораспределение Волгоград" | 34-25-505-58658 | ул.Победителей, д.1а | | | | апрель | 2025 |
| 16494 | Среднеахтубинский муниципальный район | рп Средняя Ахтуба | строительство газопровода-ввода | ООО "Газпром газораспределение Волгоград" | 34-22-505-70886 | ул.Полтавская, д.21а | | | | август | 2024 |
| 16495 | Среднеахтубинский муниципальный район | рп Средняя Ахтуба | строительство газопровода-ввода | ООО "Газпром газораспределение Волгоград" | 34-24-505-62004 | ул.Полтавская, д.8 | | | | декабрь | 2022 |
| 16496 | Среднеахтубинский муниципальный район | рп Средняя Ахтуба | врезка на участке заявителя (нулевая врезка) | ООО "Газпром газораспределение Волгоград" | 34-22-505-73362 | ул.Пригородная, д.10 | | | | декабрь | 2023 |
| 16497 | Среднеахтубинский муниципальный район | рп Средняя Ахтуба | строительство газопровода-ввода | ООО "Газпром газораспределение Волгоград" | 34-21-505-80567 | ул.Пригородная, д.10/1 | | | | ноябрь | 2023 |
| 16498 | Среднеахтубинский муниципальный район | рп Средняя Ахтуба | врезка на участке заявителя (нулевая врезка) | ООО "Газпром газораспределение Волгоград" | 34-23-505-66949 | ул.Прогонная, д.9 | | | | январь | 2024 |

| № п/п | Муниципальное образование | Наименование населенного пункта | Мероприятия, необходимые для подключения или создания технической возможности подключения домовладений, за исключением домовладений, расположенных в границах территории садоводства | Наименование газораспределительной организации | Код объекта строительства | Адрес домовладения (домовладений), за исключением домовладения (домовладений), расположенного в границах территории садоводства, для которого реализуются мероприятия, необходимые для подключения (улица, номер домовладения) | Адрес домовладения (домовладений), за исключением домовладения (домовладений), расположенного в границах территории садоводства, для которого реализуются мероприятия, необходимые для создания технической возможности его подключения (улица, номер домовладения) | Общее количество домовладений, за исключением домовладений, расположенных в границах территории садоводства, для которых реализуются мероприятия, необходимые для подключения | Общее количество домовладений, за исключением домовладений, расположенных в границах территории садоводства, для которых реализуются мероприятия, необходимые для создания технической возможности их подключения | Срок догазификации | |
|---|---|---|---|---|---|---|---|---|---|---|---|
| | | | | | | | | | | месяц | год |
| 1 | 2 | 3 | 4 | 5 | 6 | 7 | 8 | 9 | 10 | 11 | 12 |
| 16499 | Среднеахтубинский муниципальный район | рп Средняя Ахтуба | строительство газопровода-ввода | ООО "Газпром газораспределение Волгоград" | 34-25-505-58215 | ул.Промышленная, д.15 | | | | январь | 2026 |
| 16500 | Среднеахтубинский муниципальный район | рп Средняя Ахтуба | строительство газопровода-ввода | ООО "Газпром газораспределение Волгоград" | 34-23-505-70318 | ул.Промышленная, д.13 | | | | декабрь | 2024 |
| 16501 | Среднеахтубинский муниципальный район | рп Средняя Ахтуба | строительство газопровода-ввода | ООО "Газпром газораспределение Волгоград" | 34-22-505-90507 | ул.Профсоюзная, д.2 | | | | декабрь | 2023 |
| 16502 | Среднеахтубинский муниципальный район | рп Средняя Ахтуба | строительство газопровода-ввода | ООО "Газпром газораспределение Волгоград" | 34-24-505-69214 | ул.Рабочая, д.21 | | | | август | 2024 |
| 16503 | Среднеахтубинский муниципальный район | рп Средняя Ахтуба | строительство газопровода-ввода | ООО "Газпром газораспределение Волгоград" | 34-21-505-81168 | ул.Рабочая, д.25 | | | | декабрь | 2023 |
| 16504 | Среднеахтубинский муниципальный район | рп Средняя Ахтуба | врезка на участке заявителя (нулевая врезка) | ООО "Газпром газораспределение Волгоград" | 34-22-505-71667 | ул.Ростовская, д.30 | | | | январь | 2023 |
| 16505 | Среднеахтубинский муниципальный район | рп Средняя Ахтуба | строительство газопровода-ввода | ООО "Газпром газораспределение Волгоград" | 34-24-505-61597 | ул.Рудовская, д.10 | | | | январь | 2028 |
| 16506 | Среднеахтубинский муниципальный район | рп Средняя Ахтуба | строительство газопровода-ввода | ООО "Газпром газораспределение Волгоград" | 34-24-505-61586 | ул.Рудовская, д.10б | | | | март | 2028 |
| 16507 | Среднеахтубинский муниципальный район | рп Средняя Ахтуба | строительство газопровода-ввода | ООО "Газпром газораспределение Волгоград" | 34-24-505-61596 | ул.Рудовская, д.10в | | | | январь | 2028 |
| 16508 | Среднеахтубинский муниципальный район | рп Средняя Ахтуба | строительство газопровода-ввода | ООО "Газпром газораспределение Волгоград" | 34-24-505-65125 | ул.Рудовская, д.17 | | | | декабрь | 2022 |
| 16509 | Среднеахтубинский муниципальный район | рп Средняя Ахтуба | строительство газопровода-ввода | ООО "Газпром газораспределение Волгоград" | 34-25-505-56998 | ул.Рудовская, д.1б | | | | сентябрь | 2025 |

| № п/п | Муниципальное образование | Наименование населенного пункта | Мероприятия, необходимые для подключения или создания технической возможности подключения домовладений, за исключением домовладений, расположенных в границах территории садоводства | Наименование газораспределительной организации | Код объекта строительства | Адрес домовладения (домовладений), за исключением домовладения (домовладений), расположенного в границах территории садоводства, для которого реализуются мероприятия, необходимые для подключения (улица, номер домовладения) | Адрес домовладения (домовладений), за исключением домовладения (домовладений), расположенного в границах территории садоводства, для которого реализуются мероприятия, необходимые для создания технической возможности его подключения (улица, номер домовладения) | Общее количество домовладений, за исключением домовладений, расположенных в границах территории садоводства, для которых реализуются мероприятия, необходимые для подключения | Общее количество домовладений, за исключением домовладений, расположенных в границах территории садоводства, для которых реализуются мероприятия, необходимые для создания технической возможности их подключения | Срок догазификации | |
|---|---|---|---|---|---|---|---|---|---|---|---|
| | | | | | | | | | | месяц | год |
| 1 | 2 | 3 | 4 | 5 | 6 | 7 | 8 | 9 | 10 | 11 | 12 |
| 16510 | Среднеахтубинский муниципальный район | рп Средняя Ахтуба | врезка на участке заявителя (нулевая врезка) | ООО "Газпром газораспределение Волгоград" | 34-22-505-78610 | ул.Рудовская, д.29 | | | | март | 2023 |
| 16511 | Среднеахтубинский муниципальный район | рп Средняя Ахтуба | строительство газопровода-ввода | ООО "Газпром газораспределение Волгоград" | 34-24-505-66954 | ул.Рудовская, д.2а | | | | май | 2025 |
| 16512 | Среднеахтубинский муниципальный район | рп Средняя Ахтуба | строительство газопровода-ввода | ООО "Газпром газораспределение Волгоград" | 34-23-505-70321 | ул.Рудовская, д.50 | | | | октябрь | 2024 |
| 16513 | Среднеахтубинский муниципальный район | рп Средняя Ахтуба | строительство газопровода-ввода | ООО "Газпром газораспределение Волгоград" | 34-24-505-69217 | ул.Рудовская, д.56а | | | | август | 2024 |
| 16514 | Среднеахтубинский муниципальный район | рп Средняя Ахтуба | врезка на участке заявителя (нулевая врезка) | ООО "Газпром газораспределение Волгоград" | 34-24-505-65129 | ул.Рудовская, д.7 | | | | январь | 2023 |
| 16515 | Среднеахтубинский муниципальный район | рп Средняя Ахтуба | строительство газопровода-ввода | ООО "Газпром газораспределение Волгоград" | 34-21-505-87009 | ул.Рязанская, д.25 | | | | август | 2022 |
| 16516 | Среднеахтубинский муниципальный район | рп Средняя Ахтуба | врезка на участке заявителя (нулевая врезка) | ООО "Газпром газораспределение Волгоград" | 34-24-505-66937 | ул.Рязанская, д.41 | | | | январь | 2025 |
| 16517 | Среднеахтубинский муниципальный район | рп Средняя Ахтуба | строительство газопровода-ввода | ООО "Газпром газораспределение Волгоград" | 34-21-505-79621 | ул.Свердлова, д.45 | | | | сентябрь | 2023 |
| 16518 | Среднеахтубинский муниципальный район | рп Средняя Ахтуба | строительство газопровода-ввода | ООО "Газпром газораспределение Волгоград" | 34-21-505-86953 | ул.Сибирская, д.37 | | | | июнь | 2022 |
| 16519 | Среднеахтубинский муниципальный район | рп Средняя Ахтуба | врезка на участке заявителя (нулевая врезка) | ООО "Газпром газораспределение Волгоград" | 34-24-505-60857 | ул.Сибирская, д.47 | | | | январь | 2025 |
| 16520 | Среднеахтубинский муниципальный район | рп Средняя Ахтуба | врезка на участке заявителя (нулевая врезка) | ООО "Газпром газораспределение Волгоград" | 34-22-505-73359 | ул.Смирнова, д.19 | | | | декабрь | 2023 |

| № п/п | Муниципальное образование | Наименование населенного пункта | Мероприятия, необходимые для подключения или создания технической возможности подключения домовладений, за исключением домовладений, расположенных в границах территории садоводства | Наименование газораспределительной организации | Код объекта строительства | Адрес домовладения (домовладений), за исключением домовладения (домовладений), расположенного в границах территории садоводства, для которого реализуются мероприятия, необходимые для подключения (улица, номер домовладения) | Адрес домовладения (домовладений), за исключением домовладения (домовладений), расположенного в границах территории садоводства, для которого реализуются мероприятия, необходимые для создания технической возможности его подключения (улица, номер домовладения) | Общее количество домовладений, за исключением домовладений, расположенных в границах территории садоводства, для которых реализуются мероприятия, необходимые для подключения | Общее количество домовладений, за исключением домовладений, расположенных в границах территории садоводства, для которых реализуются мероприятия, необходимые для создания технической возможности их подключения | Срок догазификации | |
|---|---|---|---|---|---|---|---|---|---|---|---|
| | | | | | | | | | | месяц | год |
| 1 | 2 | 3 | 4 | 5 | 6 | 7 | 8 | 9 | 10 | 11 | 12 |
| 16521 | Среднеахтубинский муниципальный район | рп Средняя Ахтуба | врезка на участке заявителя (нулевая врезка) | ООО "Газпром газораспределение Волгоград" | 34-22-505-74914 | ул.Смирнова, д.30 | | | | август | 2022 |
| 16522 | Среднеахтубинский муниципальный район | рп Средняя Ахтуба | строительство газопровода-ввода | ООО "Газпром газораспределение Волгоград" | 34-21-505-81166 | ул.Советская, д.10 | | | | август | 2023 |
| 16523 | Среднеахтубинский муниципальный район | рп Средняя Ахтуба | строительство газопровода-ввода | ООО "Газпром газораспределение Волгоград" | 34-21-505-86952 | ул.Советская, д.12 | | | | июль | 2022 |
| 16524 | Среднеахтубинский муниципальный район | рп Средняя Ахтуба | строительство газопровода-ввода | ООО "Газпром газораспределение Волгоград" | 34-21-505-86951 | ул.Советская, д.1а | | | | апрель | 2022 |
| 16525 | Среднеахтубинский муниципальный район | рп Средняя Ахтуба | строительство газопровода-ввода | ООО "Газпром газораспределение Волгоград" | 34-21-505-82598 | ул.Советская, д.34 | | | | апрель | 2022 |
| 16526 | Среднеахтубинский муниципальный район | рп Средняя Ахтуба | строительство газопровода-ввода | ООО "Газпром газораспределение Волгоград" | 34-21-505-79630 | ул.Советская, д.36 | | | | ноябрь | 2023 |
| 16527 | Среднеахтубинский муниципальный район | рп Средняя Ахтуба | строительство газопровода-ввода | ООО "Газпром газораспределение Волгоград" | 34-21-505-87025 | ул.Советская, д.4 | | | | март | 2022 |
| 16528 | Среднеахтубинский муниципальный район | рп Средняя Ахтуба | врезка на участке заявителя (нулевая врезка) | ООО "Газпром газораспределение Волгоград" | 34-22-505-78607 | ул.Советская, д.46 | | | | январь | 2023 |
| 16529 | Среднеахтубинский муниципальный район | рп Средняя Ахтуба | строительство газопровода-ввода | ООО "Газпром газораспределение Волгоград" | 34-21-505-82930 | ул.Совхозная, д.20/1 | | | | март | 2022 |
| 16530 | Среднеахтубинский муниципальный район | рп Средняя Ахтуба | строительство газопровода-ввода | ООО "Газпром газораспределение Волгоград" | 34-21-505-82931 | ул.Совхозная, д.20/2 | | | | март | 2022 |
| 16531 | Среднеахтубинский муниципальный район | рп Средняя Ахтуба | строительство газопровода-ввода | ООО "Газпром газораспределение Волгоград" | 34-21-505-79640 | ул.Совхозная, д.47/1 | | | | август | 2022 |

| № п/п | Муниципальное образование | Наименование населенного пункта | Мероприятия, необходимые для подключения или создания технической возможности подключения домовладений, за исключением домовладений, расположенных в границах территории садоводства | Наименование газораспределительной организации | Код объекта строительства | Адрес домовладения (домовладений), за исключением домовладения (домовладений), расположенного в границах территории садоводства, для которого реализуются мероприятия, необходимые для подключения (улица, номер домовладения) | Адрес домовладения (домовладений), за исключением домовладения (домовладений), расположенного в границах территории садоводства, для которого реализуются мероприятия, необходимые для создания технической возможности его подключения (улица, номер домовладения) | Общее количество домовладений, за исключением домовладений, расположенных в границах территории садоводства, для которых реализуются мероприятия, необходимые для подключения | Общее количество домовладений, за исключением домовладений, расположенных в границах территории садоводства, для которых реализуются мероприятия, необходимые для создания технической возможности их подключения | Срок догазификации | |
|---|---|---|---|---|---|---|---|---|---|---|---|
| | | | | | | | | | | месяц | год |
| 1 | 2 | 3 | 4 | 5 | 6 | 7 | 8 | 9 | 10 | 11 | 12 |
| 16532 | Среднеахтубинский муниципальный район | рп Средняя Ахтуба | строительство газопровода-ввода | ООО "Газпром газораспределение Волгоград" | 34-22-505-90508 | ул.Степана Разина, д.215а | | | | декабрь | 2023 |
| 16533 | Среднеахтубинский муниципальный район | рп Средняя Ахтуба | строительство газопровода-ввода | ООО "Газпром газораспределение Волгоград" | 34-21-505-86950 | ул.Степана Разина, д.224 | | | | апрель | 2022 |
| 16534 | Среднеахтубинский муниципальный район | рп Средняя Ахтуба | строительство газопровода-ввода | ООО "Газпром газораспределение Волгоград" | 34-22-505-70894 | ул.Степана Разина, д.234 | | | | август | 2024 |
| 16535 | Среднеахтубинский муниципальный район | рп Средняя Ахтуба | строительство газопровода-ввода | ООО "Газпром газораспределение Волгоград" | 34-21-505-80577 | ул.Степана Разина, д.235 | | | | декабрь | 2023 |
| 16536 | Среднеахтубинский муниципальный район | рп Средняя Ахтуба | строительство газопровода-ввода | ООО "Газпром газораспределение Волгоград" | 34-22-505-66918 | ул.Степана Разина, д.241 | | | | май | 2023 |
| 16537 | Среднеахтубинский муниципальный район | рп Средняя Ахтуба | строительство газопровода-ввода | ООО "Газпром газораспределение Волгоград" | 34-24-505-66953 | ул.Степана Разина, д.253 | | | | декабрь | 2024 |
| 16538 | Среднеахтубинский муниципальный район | рп Средняя Ахтуба | строительство газопровода-ввода | ООО "Газпром газораспределение Волгоград" | 34-21-505-79635 | ул.Степана Разина, д.52 | | | | декабрь | 2023 |
| 16539 | Среднеахтубинский муниципальный район | рп Средняя Ахтуба | строительство газопровода-ввода | ООО "Газпром газораспределение Волгоград" | 34-21-505-79636 | ул.Степана Разина, д.55 | | | | август | 2022 |
| 16540 | Среднеахтубинский муниципальный район | рп Средняя Ахтуба | строительство газопровода-ввода | ООО "Газпром газораспределение Волгоград" | 34-21-505-86941 | ул.Степана Разина, д.91 | | | | сентябрь | 2022 |
| 16541 | Среднеахтубинский муниципальный район | рп Средняя Ахтуба | строительство газопровода-ввода | ООО "Газпром газораспределение Волгоград" | 34-23-505-70308 | ул.Степная, д.1а | | | | октябрь | 2024 |
| 16542 | Среднеахтубинский муниципальный район | рп Средняя Ахтуба | строительство газопровода-ввода | ООО "Газпром газораспределение Волгоград" | 34-23-505-70314 | ул.Степная, д.2в/1 | | | | январь | 2024 |

| № п/п | Муниципальное образование | Наименование населенного пункта | Мероприятия, необходимые для подключения или создания технической возможности подключения домовладений, за исключением домовладений, расположенных в границах территории садоводства | Наименование газораспределительной организации | Код объекта строительства | Адрес домовладения (домовладений), за исключением домовладения (домовладений), расположенного в границах территории садоводства, для которого реализуются мероприятия, необходимые для подключения (улица, номер домовладения) | Адрес домовладения (домовладений), за исключением домовладения (домовладений), расположенного в границах территории садоводства, для которого реализуются мероприятия, необходимые для создания технической возможности его подключения (улица, номер домовладения) | Общее количество домовладений, за исключением домовладений, расположенных в границах территории садоводства, для которых реализуются мероприятия, необходимые для подключения | Общее количество домовладений, за исключением домовладений, расположенных в границах территории садоводства, для которых реализуются мероприятия, необходимые для создания технической возможности их подключения | Срок догазификации | |
|---|---|---|---|---|---|---|---|---|---|---|---|
| | | | | | | | | | | месяц | год |
| 1 | 2 | 3 | 4 | 5 | 6 | 7 | 8 | 9 | 10 | 11 | 12 |
| 16543 | Среднеахтубинский муниципальный район | рп Средняя Ахтуба | строительство газопровода-ввода | ООО "Газпром газораспределение Волгоград" | 34-23-505-70316 | ул.Степная, д.2в/2 | | | | октябрь | 2024 |
| 16544 | Среднеахтубинский муниципальный район | рп Средняя Ахтуба | строительство газопровода-ввода | ООО "Газпром газораспределение Волгоград" | 34-25-505-58657 | ул.Степная, д.2в/3 | | | | март | 2025 |
| 16545 | Среднеахтубинский муниципальный район | рп Средняя Ахтуба | строительство газопровода-ввода | ООО "Газпром газораспределение Волгоград" | 34-25-505-58656 | ул.Степная, д.2г | | | | июнь | 2025 |
| 16546 | Среднеахтубинский муниципальный район | рп Средняя Ахтуба | врезка на участке заявителя (нулевая врезка) | ООО "Газпром газораспределение Волгоград" | 34-24-505-65130 | ул.Строительная, д.27 | | | | сентябрь | 2024 |
| 16547 | Среднеахтубинский муниципальный район | рп Средняя Ахтуба | врезка на участке заявителя (нулевая врезка) | ООО "Газпром газораспределение Волгоград" | 34-22-505-71661 | ул.Строительная, д.6а | | | | июль | 2023 |
| 16548 | Среднеахтубинский муниципальный район | рп Средняя Ахтуба | врезка на участке заявителя (нулевая врезка) | ООО "Газпром газораспределение Волгоград" | 34-23-505-69001 | ул.Строительная, д.7 | | | | декабрь | 2024 |
| 16549 | Среднеахтубинский муниципальный район | рп Средняя Ахтуба | строительство газопровода-ввода | ООО "Газпром газораспределение Волгоград" | 34-22-505-90509 | ул.Тверская, д.25 | | | | октябрь | 2027 |
| 16550 | Среднеахтубинский муниципальный район | рп Средняя Ахтуба | строительство газопровода-ввода | ООО "Газпром газораспределение Волгоград" | 34-24-505-61583 | ул.Тверская, д.4 | | | | март | 2028 |
| 16551 | Среднеахтубинский муниципальный район | рп Средняя Ахтуба | врезка на участке заявителя (нулевая врезка) | ООО "Газпром газораспределение Волгоград" | 34-22-505-73357 | ул.Тверская, д.5 | | | | декабрь | 2023 |
| 16552 | Среднеахтубинский муниципальный район | рп Средняя Ахтуба | строительство газопровода-ввода | ООО "Газпром газораспределение Волгоград" | 34-22-505-70887 | ул.Тимирязевская, д.31 | | | | апрель | 2024 |
| 16553 | Среднеахтубинский муниципальный район | рп Средняя Ахтуба | строительство газопровода-ввода | ООО "Газпром газораспределение Волгоград" | 34-22-505-70897 | ул.Тифлисская, д.1 | | | | декабрь | 2023 |

| № п/п | Муниципальное образование | Наименование населенного пункта | Мероприятия, необходимые для подключения или создания технической возможности подключения домовладений, за исключением домовладений, расположенных в границах территории садоводства | Наименование газораспределительной организации | Код объекта строительства | Адрес домовладения (домовладений), за исключением домовладения (домовладений), расположенного в границах территории садоводства, для которого реализуются мероприятия, необходимые для подключения (улица, номер домовладения) | Адрес домовладения (домовладений), за исключением домовладения (домовладений), расположенного в границах территории садоводства, для которого реализуются мероприятия, необходимые для создания технической возможности его подключения (улица, номер домовладения) | Общее количество домовладений, за исключением домовладений, расположенных в границах территории садоводства, для которых реализуются мероприятия, необходимые для подключения | Общее количество домовладений, за исключением домовладений, расположенных в границах территории садоводства, для которых реализуются мероприятия, необходимые для создания технической возможности их подключения | Срок догазификации | |
|---|---|---|---|---|---|---|---|---|---|---|---|
| | | | | | | | | | | месяц | год |
| 1 | 2 | 3 | 4 | 5 | 6 | 7 | 8 | 9 | 10 | 11 | 12 |
| 16554 | Среднеахтубинский муниципальный район | рп Средняя Ахтуба | строительство газопровода-ввода | ООО "Газпром газораспределение Волгоград" | 34-21-505-79623 | ул.Тифлисская, д.23 | | | | август | 2022 |
| 16555 | Среднеахтубинский муниципальный район | рп Средняя Ахтуба | строительство газопровода-ввода | ООО "Газпром газораспределение Волгоград" | 34-21-505-86980 | ул.Тифлисская, д.5 | | | | апрель | 2023 |
| 16556 | Среднеахтубинский муниципальный район | рп Средняя Ахтуба | строительство газопровода-ввода | ООО "Газпром газораспределение Волгоград" | 34-21-505-86981 | ул.Тифлисская, д.7 | | | | апрель | 2022 |
| 16557 | Среднеахтубинский муниципальный район | рп Средняя Ахтуба | врезка на участке заявителя (нулевая врезка) | ООО "Газпром газораспределение Волгоград" | 34-24-505-58655 | ул.Туркестанская, д.31а | | | | ноябрь | 2024 |
| 16558 | Среднеахтубинский муниципальный район | рп Средняя Ахтуба | строительство газопровода-ввода | ООО "Газпром газораспределение Волгоград" | 34-21-505-86930 | ул.Черниговская, д.36 | | | | февраль | 2022 |
| 16559 | Среднеахтубинский муниципальный район | рп Средняя Ахтуба | строительство газопровода-ввода | ООО "Газпром газораспределение Волгоград" | 34-21-505-87019 | ул.Черниговская, д.37 | | | | февраль | 2022 |
| 16560 | Среднеахтубинский муниципальный район | рп Средняя Ахтуба | строительство газопровода-ввода | ООО "Газпром газораспределение Волгоград" | 34-21-505-87026 | ул.Черниговская, д.45 | | | | февраль | 2022 |
| 16561 | Среднеахтубинский муниципальный район | рп Средняя Ахтуба | строительство газопровода-ввода | ООО "Газпром газораспределение Волгоград" | 34-21-505-81989 | ул.Черниговская, д.50а | | | | декабрь | 2023 |
| 16562 | Среднеахтубинский муниципальный район | рп Средняя Ахтуба | строительство газопровода-ввода | ООО "Газпром газораспределение Волгоград" | 34-21-505-86935 | ул.Черниговская, д.56 | | | | август | 2023 |
| 16563 | Среднеахтубинский муниципальный район | рп Средняя Ахтуба | строительство газопровода-ввода | ООО "Газпром газораспределение Волгоград" | 34-21-505-86938 | ул.Черниговская, д.83 | | | | март | 2022 |
| 16564 | Среднеахтубинский муниципальный район | рп Средняя Ахтуба | строительство газопровода-ввода | ООО "Газпром газораспределение Волгоград" | 34-24-505-69212 | ул.Черниговская, д.91 | | | | декабрь | 2024 |

| № п/п | Муниципальное образование | Наименование населенного пункта | Мероприятия, необходимые для подключения или создания технической возможности подключения домовладений, за исключением домовладений, расположенных в границах территории садоводства | Наименование газораспределительной организации | Код объекта строительства | Адрес домовладения (домовладений), за исключением домовладения (домовладений), расположенного в границах территории садоводства, для которого реализуются мероприятия, необходимые для подключения (улица, номер домовладения) | Адрес домовладения (домовладений), за исключением домовладения (домовладений), расположенного в границах территории садоводства, для которого реализуются мероприятия, необходимые для создания технической возможности его подключения (улица, номер домовладения) | Общее количество домовладений, за исключением домовладений, расположенных в границах территории садоводства, для которых реализуются мероприятия, необходимые для подключения | Общее количество домовладений, за исключением домовладений, расположенных в границах территории садоводства, для которых реализуются мероприятия, необходимые для создания технической возможности их подключения | Срок догазификации | |
|---|---|---|---|---|---|---|---|---|---|---|---|
| | | | | | | | | | | месяц | год |
| 1 | 2 | 3 | 4 | 5 | 6 | 7 | 8 | 9 | 10 | 11 | 12 |
| 16565 | Среднеахтубинский муниципальный район | рп Средняя Ахтуба | строительство газопровода-ввода | ООО "Газпром газораспределение Волгоград" | 34-21-505-81995 | ул.Школьная, д.16 | | | | апрель | 2023 |
| 16566 | Среднеахтубинский муниципальный район | рп Средняя Ахтуба | строительство газопровода-ввода | ООО "Газпром газораспределение Волгоград" | 34-23-505-70315 | ул.Юбилейная, д.14 | | | | январь | 2024 |
| 16567 | Среднеахтубинский муниципальный район | рп Средняя Ахтуба | врезка на участке заявителя (нулевая врезка) | ООО "Газпром газораспределение Волгоград" | 34-22-505-78292 | ул.Юбилейная, д.2б | | | | ноябрь | 2022 |
| 16568 | Среднеахтубинский муниципальный район | рп Средняя Ахтуба | строительство газопровода-ввода | ООО "Газпром газораспределение Волгоград" | 34-22-505-70889 | ул.Юбилейная, д.2б/1 | | | | октябрь | 2024 |
| 16569 | Среднеахтубинский муниципальный район | рп Средняя Ахтуба | строительство газопровода-ввода | ООО "Газпром газораспределение Волгоград" | 34-21-505-86976 | ул.Ярославская, д.5 | | | | май | 2022 |
| 16570 | Среднеахтубинский муниципальный район | рп Средняя Ахтуба | строительство распределительного газопровода | ООО "АхтубаГазпроект" | 34-24-001-398 | ул.Прибрежная, д.10а | | 1 | | май | 2025 |
| 16571 | Среднеахтубинский муниципальный район | рп Средняя Ахтуба | строительство распределительного газопровода | ООО "АхтубаГазпроект" | 34-24-001-217 | ул.Строительная, д.38 | | 1 | | март | 2025 |
| 16572 | Среднеахтубинский муниципальный район | рп Средняя Ахтуба | строительство распределительного газопровода | ООО "АхтубаГазпроект" | 34-24-001-216 | ул.Луговая, д.6 | | 1 | | март | 2025 |
| 16573 | Среднеахтубинский муниципальный район | рп Средняя Ахтуба | врезка на участке заявителя (нулевая врезка) | ООО "АхтубаГазпроект" | 34-24-001-200 | ул.Смирнова, д.5 | | 1 | | ноябрь | 2024 |
| 16574 | Среднеахтубинский муниципальный район | рп Средняя Ахтуба | врезка на участке заявителя (нулевая врезка) | ООО "АхтубаГазпроект" | 34-23-001-54 | ул.Наримана, д.33а | | 1 | | ноябрь | 2023 |
| 16575 | Среднеахтубинский муниципальный район | рп Средняя Ахтуба | строительство распределительного газопровода | ООО "АхтубаГазпроект" | 34-23-001-21 | ул.Луговая, д.12 | | 1 | | январь | 2024 |

| № п/п | Муниципальное образование | Наименование населенного пункта | Мероприятия, необходимые для подключения или создания технической возможности подключения домовладений, за исключением домовладений, расположенных в границах территории садоводства | Наименование газораспределительной организации | Код объекта строительства | Адрес домовладения (домовладений), за исключением домовладения (домовладений), расположенного в границах территории садоводства, для которого реализуются мероприятия, необходимые для подключения (улица, номер домовладения) | Адрес домовладения (домовладений), за исключением домовладения (домовладений), расположенного в границах территории садоводства, для которого реализуются мероприятия, необходимые для создания технической возможности его подключения (улица, номер домовладения) | Общее количество домовладений, за исключением домовладений, расположенных в границах территории садоводства, для которых реализуются мероприятия, необходимые для подключения | Общее количество домовладений, за исключением домовладений, расположенных в границах территории садоводства, для которых реализуются мероприятия, необходимые для создания технической возможности их подключения | Срок догазификации | |
|---|---|---|---|---|---|---|---|---|---|---|---|
| | | | | | | | | | | месяц | год |
| 1 | 2 | 3 | 4 | 5 | 6 | 7 | 8 | 9 | 10 | 11 | 12 |
| 16576 | Среднеахтубинский муниципальный район | рп Средняя Ахтуба | строительство распределительного газопровода | ООО "АхтубаГазпроект" | 34-23-001-36 | пер.Козмольский, д.10 | | 1 | | январь | 2024 |
| 16577 | Среднеахтубинский муниципальный район | рп Средняя Ахтуба | строительство газопровода-ввода | ООО "АхтубаГазпроект" | 34-23-001-34 | ул.Весёлая, д.14 | | 1 | | январь | 2024 |
| 16578 | Среднеахтубинский муниципальный район | рп Средняя Ахтуба | врезка на участке заявителя (нулевая врезка) | ООО "АхтубаГазпроект" | 34-23-001-19 | ул.Крестьянская, д.25 | | 1 | | июль | 2023 |
| 16579 | Среднеахтубинский муниципальный район | рп Средняя Ахтуба | врезка на участке заявителя (нулевая врезка) | ООО "АхтубаГазпроект" | 34-23-001-28 | ул.Пригородная, д.4 | | 1 | | июль | 2023 |
| 16580 | Среднеахтубинский муниципальный район | рп Средняя Ахтуба | врезка на участке заявителя (нулевая врезка) | ООО "АхтубаГазпроект" | 34-23-001-9 | ул.Юбилейная, д.17 | | 1 | | март | 2023 |
| 16581 | Среднеахтубинский муниципальный район | рп Средняя Ахтуба | строительство газопровода-ввода | ООО "АхтубаГазпроект" | 34-22-001-18 | ул.Восточная, д.2а | | 1 | | июль | 2023 |
| 16582 | Среднеахтубинский муниципальный район | рп Средняя Ахтуба | строительство газопровода-ввода | ООО "АхтубаГазпроект" | 34-22-001-1 | ул.Прибрежная, д.3 | | 1 | | июль | 2023 |
| 16583 | Среднеахтубинский муниципальный район | рп Средняя Ахтуба | строительство газопровода-ввода | ООО "АхтубаГазпроект" | 34-22-001-30 | ул.Победителей, д.8 | | 1 | | июль | 2023 |
| 16584 | Среднеахтубинский муниципальный район | рп Средняя Ахтуба | строительство газопровода-ввода | ООО "АхтубаГазпроект" | 34-21-001-337 | ул.Пригородная, д.1 | | 1 | | декабрь | 2022 |
| 16585 | Среднеахтубинский муниципальный район | рп Средняя Ахтуба | строительство распределительного газопровода | ООО "АхтубаГазпроект" | 34-21-001-5 | ул.Веселая, д.9 | | 1 | | декабрь | 2022 |
| 16586 | Среднеахтубинский муниципальный район | рп Средняя Ахтуба | строительство газопровода-ввода | ООО "АхтубаГазпроект" | 34-22-001-3 | ул.Тополевая, д.12 | | 1 | | декабрь | 2022 |

| № п/п | Муниципальное образование | Наименование населенного пункта | Мероприятия, необходимые для подключения или создания технической возможности подключения домовладений, за исключением домовладений, расположенных в границах территории садоводства | Наименование газораспределительной организации | Код объекта строительства | Адрес домовладения (домовладений), за исключением домовладения (домовладений), расположенного в границах территории садоводства, для которого реализуются мероприятия, необходимые для подключения (улица, номер домовладения) | Адрес домовладения (домовладений), за исключением домовладения (домовладений), расположенного в границах территории садоводства, для которого реализуются мероприятия, необходимые для создания технической возможности его подключения (улица, номер домовладения) | Общее количество домовладений, за исключением домовладений, расположенных в границах территории садоводства, для которых реализуются мероприятия, необходимые для подключения | Общее количество домовладений, за исключением домовладений, расположенных в границах территории садоводства, для которых реализуются мероприятия, необходимые для создания технической возможности их подключения | Срок догазификации | |
|---|---|---|---|---|---|---|---|---|---|---|---|
| | | | | | | | | | | месяц | год |
| 1 | 2 | 3 | 4 | 5 | 6 | 7 | 8 | 9 | 10 | 11 | 12 |
| 16587 | Среднеахтубинский муниципальный район | рп Средняя Ахтуба | строительство газопровода-ввода | ООО "АхтубаГазпроект" | 34-22-001-9 | ул.Центральная, д.3 | | 1 | | декабрь | 2022 |
| 16588 | Среднеахтубинский муниципальный район | рп Средняя Ахтуба | строительство газопровода-ввода | ООО "Прадо" | 34-25-193-16 | ул.Пойменная, д.1 | | 1 | | сентябрь | 2025 |
| 16589 | Среднеахтубинский муниципальный район | с.Верхнепогромное | строительство газопровода-ввода | ООО "Газпром газораспределение Волгоград" | 34-21-505-82248 | пер.Гражданский, д.8 | | 78 | | июнь | 2022 |
| 16590 | Среднеахтубинский муниципальный район | с.Верхнепогромное | строительство газопровода-ввода | ООО "Газпром газораспределение Волгоград" | 34-21-505-83612 | ул.Борцов Революции, д.10 | | | | март | 2022 |
| 16591 | Среднеахтубинский муниципальный район | с.Верхнепогромное | строительство газопровода-ввода | ООО "Газпром газораспределение Волгоград" | 34-21-505-83663 | ул.Борцов Революции, д.11 | | | | ноябрь | 2023 |
| 16592 | Среднеахтубинский муниципальный район | с.Верхнепогромное | строительство газопровода-ввода | ООО "Газпром газораспределение Волгоград" | 34-21-505-83670 | ул.Борцов Революции, д.2 | | | | март | 2023 |
| 16593 | Среднеахтубинский муниципальный район | с.Верхнепогромное | строительство газопровода-ввода | ООО "Газпром газораспределение Волгоград" | 34-21-505-83611 | ул.Борцов Революции, д.23 | | | | февраль | 2022 |
| 16594 | Среднеахтубинский муниципальный район | с.Верхнепогромное | строительство газопровода-ввода | ООО "Газпром газораспределение Волгоград" | 34-21-505-83652 | ул.Борцов Революции, д.32 | | | | сентябрь | 2023 |
| 16595 | Среднеахтубинский муниципальный район | с.Верхнепогромное | строительство газопровода-ввода | ООО "Газпром газораспределение Волгоград" | 34-21-505-82249 | ул.Борцов Революции, д.35 | | | | апрель | 2022 |
| 16596 | Среднеахтубинский муниципальный район | с.Верхнепогромное | строительство газопровода-ввода | ООО "Газпром газораспределение Волгоград" | 34-21-505-80025 | ул.Борцов Революции, д.37 | | | | ноябрь | 2023 |
| 16597 | Среднеахтубинский муниципальный район | с.Верхнепогромное | строительство газопровода-ввода | ООО "Газпром газораспределение Волгоград" | 34-21-505-83668 | ул.Борцов Революции, д.4 | | | | август | 2022 |

| № п/п | Муниципальное образование | Наименование населенного пункта | Мероприятия, необходимые для подключения или создания технической возможности подключения домовладений, за исключением домовладений, расположенных в границах территории садоводства | Наименование газораспределительной организации | Код объекта строительства | Адрес домовладения (домовладений), за исключением домовладения (домовладений), расположенного в границах территории садоводства, для которого реализуются мероприятия, необходимые для подключения (улица, номер домовладения) | Адрес домовладения (домовладений), за исключением домовладения (домовладений), расположенного в границах территории садоводства, для которого реализуются мероприятия, необходимые для создания технической возможности его подключения (улица, номер домовладения) | Общее количество домовладений, за исключением домовладений, расположенных в границах территории садоводства, для которых реализуются мероприятия, необходимые для подключения | Общее количество домовладений, за исключением домовладений, расположенных в границах территории садоводства, для которых реализуются мероприятия, необходимые для создания технической возможности их подключения | Срок догазификации | |
|---|---|---|---|---|---|---|---|---|---|---|---|
| | | | | | | | | | | месяц | год |
| 1 | 2 | 3 | 4 | 5 | 6 | 7 | 8 | 9 | 10 | 11 | 12 |
| 16598 | Среднеахтубинский муниципальный район | с.Верхнепогромное | строительство газопровода-ввода | ООО "Газпром газораспределение Волгоград" | 34-21-505-83667 | ул.Борцов Революции, д.5 | | | | август | 2023 |
| 16599 | Среднеахтубинский муниципальный район | с.Верхнепогромное | строительство газопровода-ввода | ООО "Газпром газораспределение Волгоград" | 34-24-505-68979 | ул.Борцов Революции, д.51 | | | | декабрь | 2024 |
| 16600 | Среднеахтубинский муниципальный район | с.Верхнепогромное | строительство газопровода-ввода | ООО "Газпром газораспределение Волгоград" | 34-21-505-80026 | ул.Борцов Революции, д.8 | | | | ноябрь | 2023 |
| 16601 | Среднеахтубинский муниципальный район | с.Верхнепогромное | строительство газопровода-ввода | ООО "Газпром газораспределение Волгоград" | 34-21-505-83796 | ул.Волжская, д.24 | | | | июнь | 2022 |
| 16602 | Среднеахтубинский муниципальный район | с.Верхнепогромное | врезка на участке заявителя (нулевая врезка) | ООО "Газпром газораспределение Волгоград" | 34-22-505-74661 | ул.Грачева, д.16 | | | | август | 2022 |
| 16603 | Среднеахтубинский муниципальный район | с.Верхнепогромное | строительство газопровода-ввода | ООО "Газпром газораспределение Волгоград" | 34-21-505-83742 | ул.Грачева, д.17 | | | | октябрь | 2024 |
| 16604 | Среднеахтубинский муниципальный район | с.Верхнепогромное | врезка на участке заявителя (нулевая врезка) | ООО "Газпром газораспределение Волгоград" | 34-24-505-66900 | ул.Зеленая, д.23 | | | | февраль | 2028 |
| 16605 | Среднеахтубинский муниципальный район | с.Верхнепогромное | строительство газопровода-ввода | ООО "Газпром газораспределение Волгоград" | 34-21-505-83609 | ул.Комарова, д.11 | | | | март | 2022 |
| 16606 | Среднеахтубинский муниципальный район | с.Верхнепогромное | строительство газопровода-ввода | ООО "Газпром газораспределение Волгоград" | 34-21-505-83773 | ул.Комарова, д.15 | | | | август | 2023 |
| 16607 | Среднеахтубинский муниципальный район | с.Верхнепогромное | строительство газопровода-ввода | ООО "Газпром газораспределение Волгоград" | 34-21-505-81740 | ул.Комарова, д.17 | | | | июль | 2023 |
| 16608 | Среднеахтубинский муниципальный район | с.Верхнепогромное | строительство газопровода-ввода | ООО "Газпром газораспределение Волгоград" | 34-21-505-83771 | ул.Комарова, д.18 | | | | июль | 2022 |

| № п/п | Муниципальное образование | Наименование населенного пункта | Мероприятия, необходимые для подключения или создания технической возможности подключения домовладений, за исключением домовладений, расположенных в границах территории садоводства | Наименование газораспределительной организации | Код объекта строительства | Адрес домовладения (домовладений), за исключением домовладения (домовладений), расположенного в границах территории садоводства, для которого реализуются мероприятия, необходимые для подключения (улица, номер домовладения) | Адрес домовладения (домовладений), за исключением домовладения (домовладений), расположенного в границах территории садоводства, для которого реализуются мероприятия, необходимые для создания технической возможности его подключения (улица, номер домовладения) | Общее количество домовладений, за исключением домовладений, расположенных в границах территории садоводства, для которых реализуются мероприятия, необходимые для подключения | Общее количество домовладений, за исключением домовладений, расположенных в границах территории садоводства, для которых реализуются мероприятия, необходимые для создания технической возможности их подключения | Срок догазификации | |
|---|---|---|---|---|---|---|---|---|---|---|---|
| | | | | | | | | | | месяц | год |
| 1 | 2 | 3 | 4 | 5 | 6 | 7 | 8 | 9 | 10 | 11 | 12 |
| 16609 | Среднеахтубинский муниципальный район | с.Верхнепогромное | строительство газопровода-ввода | ООО "Газпром газораспределение Волгоград" | 34-21-505-83610 | ул.Комарова, д.22 | | | | март | 2022 |
| 16610 | Среднеахтубинский муниципальный район | с.Верхнепогромное | врезка на участке заявителя (нулевая врезка) | ООО "Газпром газораспределение Волгоград" | 34-25-505-58654 | ул.Комарова, д.29 | | | | декабрь | 2025 |
| 16611 | Среднеахтубинский муниципальный район | с.Верхнепогромное | строительство газопровода-ввода | ООО "Газпром газораспределение Волгоград" | 34-25-505-58037 | ул.Комарова, д.5 | | | | май | 2025 |
| 16612 | Среднеахтубинский муниципальный район | с.Верхнепогромное | строительство газопровода-ввода | ООО "Газпром газораспределение Волгоград" | 34-21-505-83779 | ул.Комарова, д.7 | | | | март | 2022 |
| 16613 | Среднеахтубинский муниципальный район | с.Верхнепогромное | строительство газопровода-ввода | ООО "Газпром газораспределение Волгоград" | 34-24-505-61997 | ул.Мелиораторов, д.17 | | | | ноябрь | 2024 |
| 16614 | Среднеахтубинский муниципальный район | с.Верхнепогромное | строительство газопровода-ввода | ООО "Газпром газораспределение Волгоград" | 34-21-505-81383 | ул.Мелиораторов, д.27 | | | | декабрь | 2023 |
| 16615 | Среднеахтубинский муниципальный район | с.Верхнепогромное | строительство распределительного газопровода | ООО "Газпром газораспределение Волгоград" | 34-22-505-72893 | ул.Мелиораторов, д.3 | | | | август | 2022 |
| 16616 | Среднеахтубинский муниципальный район | с.Верхнепогромное | строительство газопровода-ввода | ООО "Газпром газораспределение Волгоград" | 34-22-505-90513 | ул.Мелиораторов, д.33 | | | | июнь | 2023 |
| 16617 | Среднеахтубинский муниципальный район | с.Верхнепогромное | врезка на участке заявителя (нулевая врезка) | ООО "Газпром газораспределение Волгоград" | 34-23-505-68921 | ул.Мелиораторов, д.51 | | | | октябрь | 2023 |
| 16618 | Среднеахтубинский муниципальный район | с.Верхнепогромное | строительство распределительного газопровода | ООО "Газпром газораспределение Волгоград" | 34-22-505-78525 | ул.Мелиораторов, д.55 | | | | август | 2022 |
| 16619 | Среднеахтубинский муниципальный район | с.Верхнепогромное | врезка на участке заявителя (нулевая врезка) | ООО "Газпром газораспределение Волгоград" | 34-22-505-77381 | ул.Мира, д.1/2 | | | | сентябрь | 2023 |

| № п/п | Муниципальное образование | Наименование населенного пункта | Мероприятия, необходимые для подключения или создания технической возможности подключения домовладений, за исключением домовладений, расположенных в границах территории садоводства | Наименование газораспределительной организации | Код объекта строительства | Адрес домовладения (домовладений), за исключением домовладения (домовладений), расположенного в границах территории садоводства, для которого реализуются мероприятия, необходимые для подключения (улица, номер домовладения) | Адрес домовладения (домовладений), за исключением домовладения (домовладений), расположенного в границах территории садоводства, для которого реализуются мероприятия, необходимые для создания технической возможности его подключения (улица, номер домовладения) | Общее количество домовладений, за исключением домовладений, расположенных в границах территории садоводства, для которых реализуются мероприятия, необходимые для подключения | Общее количество домовладений, за исключением домовладений, расположенных в границах территории садоводства, для которых реализуются мероприятия, необходимые для создания технической возможности их подключения | Срок догазификации | |
|---|---|---|---|---|---|---|---|---|---|---|---|
| | | | | | | | | | | месяц | год |
| 1 | 2 | 3 | 4 | 5 | 6 | 7 | 8 | 9 | 10 | 11 | 12 |
| 16620 | Среднеахтубинский муниципальный район | с.Верхнепогромное | строительство газопровода-ввода | ООО "Газпром газораспределение Волгоград" | 34-21-505-80870 | ул.Мира, д.26 | | | | сентябрь | 2023 |
| 16621 | Среднеахтубинский муниципальный район | с.Верхнепогромное | строительство газопровода-ввода | ООО "Газпром газораспределение Волгоград" | 34-21-505-83602 | ул.Мира, д.27 | | | | июнь | 2022 |
| 16622 | Среднеахтубинский муниципальный район | с.Верхнепогромное | строительство распределительного газопровода | ООО "Газпром газораспределение Волгоград" | 34-22-505-72895 | ул.Мира, д.32 | | | | август | 2022 |
| 16623 | Среднеахтубинский муниципальный район | с.Верхнепогромное | строительство распределительного газопровода | ООО "Газпром газораспределение Волгоград" | 34-22-505-72894 | ул.Мира, д.34 | | | | август | 2022 |
| 16624 | Среднеахтубинский муниципальный район | с.Верхнепогромное | врезка на участке заявителя (нулевая врезка) | ООО "Газпром газораспределение Волгоград" | 34-23-505-66899 | ул.Мира, д.5/2 | | | | июнь | 2023 |
| 16625 | Среднеахтубинский муниципальный район | с.Верхнепогромное | строительство газопровода-ввода | ООО "Газпром газораспределение Волгоград" | 34-21-505-80027 | ул.Мира, д.8 | | | | декабрь | 2023 |
| 16626 | Среднеахтубинский муниципальный район | с.Верхнепогромное | врезка на участке заявителя (нулевая врезка) | ООО "Газпром газораспределение Волгоград" | 34-24-505-66901 | ул.Молодежная, д.11 | | | | сентябрь | 2024 |
| 16627 | Среднеахтубинский муниципальный район | с.Верхнепогромное | врезка на участке заявителя (нулевая врезка) | ООО "Газпром газораспределение Волгоград" | 34-23-505-66903 | ул.Молодежная, д.20 | | | | ноябрь | 2024 |
| 16628 | Среднеахтубинский муниципальный район | с.Верхнепогромное | врезка на участке заявителя (нулевая врезка) | ООО "Газпром газораспределение Волгоград" | 34-22-505-66898 | ул.Молодежная, д.33 | | | | октябрь | 2022 |
| 16629 | Среднеахтубинский муниципальный район | с.Верхнепогромное | врезка на участке заявителя (нулевая врезка) | ООО "Газпром газораспределение Волгоград" | 34-25-505-58653 | ул.Молодежная, д.55 | | | | март | 2025 |
| 16630 | Среднеахтубинский муниципальный район | с.Верхнепогромное | строительство газопровода-ввода | ООО "Газпром газораспределение Волгоград" | 34-21-505-83718 | ул.Набережная, д.10 | | | | июнь | 2022 |

| № п/п | Муниципальное образование | Наименование населенного пункта | Мероприятия, необходимые для подключения или создания технической возможности подключения домовладений, за исключением домовладений, расположенных в границах территории садоводства | Наименование газораспределительной организации | Код объекта строительства | Адрес домовладения (домовладений), за исключением домовладения (домовладений), расположенного в границах территории садоводства, для которого реализуются мероприятия, необходимые для подключения (улица, номер домовладения) | Адрес домовладения (домовладений), за исключением домовладения (домовладений), расположенного в границах территории садоводства, для которого реализуются мероприятия, необходимые для создания технической возможности его подключения (улица, номер домовладения) | Общее количество домовладений, за исключением домовладений, расположенных в границах территории садоводства, для которых реализуются мероприятия, необходимые для подключения | Общее количество домовладений, за исключением домовладений, расположенных в границах территории садоводства, для которых реализуются мероприятия, необходимые для создания технической возможности их подключения | Срок догазификации | |
|---|---|---|---|---|---|---|---|---|---|---|---|
| | | | | | | | | | | месяц | год |
| 1 | 2 | 3 | 4 | 5 | 6 | 7 | 8 | 9 | 10 | 11 | 12 |
| 16631 | Среднеахтубинский муниципальный район | с.Верхнепогромное | врезка на участке заявителя (нулевая врезка) | ООО "Газпром газораспределение Волгоград" | 34-22-505-72892 | ул.Набережная, д.2 | | | | ноябрь | 2023 |
| 16632 | Среднеахтубинский муниципальный район | с.Верхнепогромное | строительство газопровода-ввода | ООО "Газпром газораспределение Волгоград" | 34-26-505-56997 | ул.Набережная, д.21 | | | | февраль | 2026 |
| 16633 | Среднеахтубинский муниципальный район | с.Верхнепогромное | строительство газопровода-ввода | ООО "Газпром газораспределение Волгоград" | 34-21-505-83713 | ул.Набережная, д.24 | | | | март | 2022 |
| 16634 | Среднеахтубинский муниципальный район | с.Верхнепогромное | строительство газопровода-ввода | ООО "Газпром газораспределение Волгоград" | 34-21-505-83711 | ул.Набережная, д.30 | | | | июль | 2023 |
| 16635 | Среднеахтубинский муниципальный район | с.Верхнепогромное | строительство газопровода-ввода | ООО "Газпром газораспределение Волгоград" | 34-21-505-83705 | ул.Набережная, д.42 | | | | октябрь | 2022 |
| 16636 | Среднеахтубинский муниципальный район | с.Верхнепогромное | строительство газопровода-ввода | ООО "Газпром газораспределение Волгоград" | 34-21-505-82250 | ул.Набережная, д.44 | | | | апрель | 2022 |
| 16637 | Среднеахтубинский муниципальный район | с.Верхнепогромное | строительство газопровода-ввода | ООО "Газпром газораспределение Волгоград" | 34-24-505-66905 | ул.Набережная, д.54 | | | | февраль | 2028 |
| 16638 | Среднеахтубинский муниципальный район | с.Верхнепогромное | врезка на участке заявителя (нулевая врезка) | ООО "Газпром газораспределение Волгоград" | 34-23-505-69790 | ул.Садовая, д.2 | | | | ноябрь | 2023 |
| 16639 | Среднеахтубинский муниципальный район | с.Верхнепогромное | строительство газопровода-ввода | ООО "Газпром газораспределение Волгоград" | 34-21-505-83733 | ул.Садовая, д.26 | | | | март | 2023 |
| 16640 | Среднеахтубинский муниципальный район | с.Верхнепогромное | строительство газопровода-ввода | ООО "Газпром газораспределение Волгоград" | 34-21-505-83739 | ул.Садовая, д.5 | | | | ноябрь | 2023 |
| 16641 | Среднеахтубинский муниципальный район | с.Верхнепогромное | строительство газопровода-ввода | ООО "Газпром газораспределение Волгоград" | 34-22-505-90517 | ул.Северная, д.14 | | | | июнь | 2023 |

| № п/п | Муниципальное образование | Наименование населенного пункта | Мероприятия, необходимые для подключения или создания технической возможности подключения домовладений, за исключением домовладений, расположенных в границах территории садоводства | Наименование газораспределительной организации | Код объекта строительства | Адрес домовладения (домовладений), за исключением домовладения (домовладений), расположенного в границах территории садоводства, для которого реализуются мероприятия, необходимые для подключения (улица, номер домовладения) | Адрес домовладения (домовладений), за исключением домовладения (домовладений), расположенного в границах территории садоводства, для которого реализуются мероприятия, необходимые для создания технической возможности его подключения (улица, номер домовладения) | Общее количество домовладений, за исключением домовладений, расположенных в границах территории садоводства, для которых реализуются мероприятия, необходимые для подключения | Общее количество домовладений, за исключением домовладений, расположенных в границах территории садоводства, для которых реализуются мероприятия, необходимые для создания технической возможности их подключения | Срок догазификации | |
|---|---|---|---|---|---|---|---|---|---|---|---|
| | | | | | | | | | | месяц | год |
| 1 | 2 | 3 | 4 | 5 | 6 | 7 | 8 | 9 | 10 | 11 | 12 |
| 16642 | Среднеахтубинский муниципальный район | с.Верхнепогромное | строительство газопровода-ввода | ООО "Газпром газораспределение Волгоград" | 34-21-505-83623 | ул.Совхозная, д.47 | | | | февраль | 2022 |
| 16643 | Среднеахтубинский муниципальный район | с.Верхнепогромное | врезка на участке заявителя (нулевая врезка) | ООО "Газпром газораспределение Волгоград" | 34-22-505-66897 | ул.Совхозная, д.57 | | | | октябрь | 2022 |
| 16644 | Среднеахтубинский муниципальный район | с.Верхнепогромное | врезка на участке заявителя (нулевая врезка) | ООО "Газпром газораспределение Волгоград" | 34-22-505-77380 | ул.Степная, д.13 | | | | июль | 2023 |
| 16645 | Среднеахтубинский муниципальный район | с.Верхнепогромное | строительство газопровода-ввода | ООО "Газпром газораспределение Волгоград" | 34-21-505-83638 | ул.Степная, д.47 | | | | май | 2023 |
| 16646 | Среднеахтубинский муниципальный район | с.Верхнепогромное | строительство газопровода-ввода | ООО "Газпром газораспределение Волгоград" | 34-21-505-83644 | ул.Степная, д.6/1 | | | | апрель | 2022 |
| 16647 | Среднеахтубинский муниципальный район | с.Верхнепогромное | строительство газопровода-ввода | ООО "Газпром газораспределение Волгоград" | 34-21-505-83684 | ул.Центральная, д.18 | | | | апрель | 2023 |
| 16648 | Среднеахтубинский муниципальный район | с.Верхнепогромное | строительство газопровода-ввода | ООО "Газпром газораспределение Волгоград" | 34-21-505-83683 | ул.Центральная, д.20 | | | | октябрь | 2023 |
| 16649 | Среднеахтубинский муниципальный район | с.Верхнепогромное | строительство газопровода-ввода | ООО "Газпром газораспределение Волгоград" | 34-21-505-83682 | ул.Центральная, д.22 | | | | октябрь | 2023 |
| 16650 | Среднеахтубинский муниципальный район | с.Верхнепогромное | строительство газопровода-ввода | ООО "Газпром газораспределение Волгоград" | 34-21-505-83680 | ул.Центральная, д.31 | | | | октябрь | 2023 |
| 16651 | Среднеахтубинский муниципальный район | с.Верхнепогромное | врезка на участке заявителя (нулевая врезка) | ООО "Газпром газораспределение Волгоград" | 34-25-505-58652 | ул.Центральная, д.36 | | | | февраль | 2025 |
| 16652 | Среднеахтубинский муниципальный район | с.Верхнепогромное | строительство газопровода-ввода | ООО "Газпром газораспределение Волгоград" | 34-21-505-82247 | ул.Центральная, д.38а | | | | апрель | 2022 |

| № п/п | Муниципальное образование | Наименование населенного пункта | Мероприятия, необходимые для подключения или создания технической возможности подключения домовладений, за исключением домовладений, расположенных в границах территории садоводства | Наименование газораспределительной организации | Код объекта строительства | Адрес домовладения (домовладений), за исключением домовладения (домовладений), расположенного в границах территории садоводства, для которого реализуются мероприятия, необходимые для подключения (улица, номер домовладения) | Адрес домовладения (домовладений), за исключением домовладения (домовладений), расположенного в границах территории садоводства, для которого реализуются мероприятия, необходимые для создания технической возможности его подключения (улица, номер домовладения) | Общее количество домовладений, за исключением домовладений, расположенных в границах территории садоводства, для которых реализуются мероприятия, необходимые для подключения | Общее количество домовладений, за исключением домовладений, расположенных в границах территории садоводства, для которых реализуются мероприятия, необходимые для создания технической возможности их подключения | Срок догазификации | |
|---|---|---|---|---|---|---|---|---|---|---|---|
| | | | | | | | | | | месяц | год |
| 1 | 2 | 3 | 4 | 5 | 6 | 7 | 8 | 9 | 10 | 11 | 12 |
| 16653 | Среднеахтубинский муниципальный район | с.Верхнепогромное | врезка на участке заявителя (нулевая врезка) | ООО "Газпром газораспределение Волгоград" | 34-24-505-65124 | ул.Центральная, д.45 | | | | октябрь | 2024 |
| 16654 | Среднеахтубинский муниципальный район | с.Верхнепогромное | врезка на участке заявителя (нулевая врезка) | ООО "Газпром газораспределение Волгоград" | 34-22-505-71320 | ул.Центральная, д.48 | | | | декабрь | 2023 |
| 16655 | Среднеахтубинский муниципальный район | с.Верхнепогромное | строительство газопровода-ввода | ООО "Газпром газораспределение Волгоград" | 34-22-505-90520 | ул.Центральная, д.60 | | | | декабрь | 2023 |
| 16656 | Среднеахтубинский муниципальный район | с.Верхнепогромное | строительство газопровода-ввода | ООО "Газпром газораспределение Волгоград" | 34-21-505-83671 | ул.Центральная, д.62 | | | | ноябрь | 2023 |
| 16657 | Среднеахтубинский муниципальный район | с.Верхнепогромное | врезка на участке заявителя (нулевая врезка) | ООО "Газпром газораспределение Волгоград" | 34-24-505-66902 | ул.Центральная, д.69 | | | | октябрь | 2024 |
| 16658 | Среднеахтубинский муниципальный район | с.Верхнепогромное | врезка на участке заявителя (нулевая врезка) | ООО "Газпром газораспределение Волгоград" | 34-22-505-66896 | ул.Южная, д.10 | | | | октябрь | 2022 |
| 16659 | Среднеахтубинский муниципальный район | с.Верхнепогромное | строительство газопровода-ввода | ООО "Газпром газораспределение Волгоград" | 34-21-505-83696 | ул.Южная, д.19 | | | | май | 2022 |
| 16660 | Среднеахтубинский муниципальный район | с.Верхнепогромное | строительство газопровода-ввода | ООО "Газпром газораспределение Волгоград" | 34-21-505-83695 | ул.Южная, д.21 | | | | сентябрь | 2023 |
| 16661 | Среднеахтубинский муниципальный район | с.Верхнепогромное | строительство газопровода-ввода | ООО "Газпром газораспределение Волгоград" | 34-24-505-66904 | ул.Южная, д.23 | | | | май | 2028 |
| 16662 | Среднеахтубинский муниципальный район | с.Верхнепогромное | строительство газопровода-ввода | ООО "Газпром газораспределение Волгоград" | 34-21-505-83699 | ул.Южная, д.6 | | | | июль | 2022 |
| 16663 | Среднеахтубинский муниципальный район | с.Верхнепогромное | строительство газопровода-ввода | ООО "Газпром газораспределение Волгоград" | 34-21-505-83702 | ул.Южная, д.7 | | | | март | 2022 |

| № п/п | Муниципальное образование | Наименование населенного пункта | Мероприятия, необходимые для подключения или создания технической возможности подключения домовладений, за исключением домовладений, расположенных в границах территории садоводства | Наименование газораспределительной организации | Код объекта строительства | Адрес домовладения (домовладений), за исключением домовладения (домовладений), расположенного в границах территории садоводства, для которого реализуются мероприятия, необходимые для подключения (улица, номер домовладения) | Адрес домовладения (домовладений), за исключением домовладения (домовладений), расположенного в границах территории садоводства, для которого реализуются мероприятия, необходимые для создания технической возможности его подключения (улица, номер домовладения) | Общее количество домовладений, за исключением домовладений, расположенных в границах территории садоводства, для которых реализуются мероприятия, необходимые для подключения | Общее количество домовладений, за исключением домовладений, расположенных в границах территории садоводства, для которых реализуются мероприятия, необходимые для создания технической возможности их подключения | Срок догазификации | |
|---|---|---|---|---|---|---|---|---|---|---|---|
| | | | | | | | | | | месяц | год |
| 1 | 2 | 3 | 4 | 5 | 6 | 7 | 8 | 9 | 10 | 11 | 12 |
| 16664 | Среднеахтубинский муниципальный район | с.Верхнепогромное | строительство газопровода-ввода | ООО "Газпром газораспределение Волгоград" | 34-21-505-78970 | ул.Южная, д.8 | | | | июль | 2022 |
| 16665 | Среднеахтубинский муниципальный район | с.Верхнепогромное | строительство газопровода-ввода | ООО "Газпром газораспределение Волгоград" | 34-25-505-58651 | ул.Яркина, д.6 | | | | февраль | 2025 |
| 16666 | Среднеахтубинский муниципальный район | с.Верхнепогромное | строительство газопровода-ввода | ООО "Газпром газораспределение Волгоград" | 34-22-505-90522 | ул.Яркина, д.8 | | | | октябрь | 2023 |
| 16667 | Среднеахтубинский муниципальный район | с.Рахинка | врезка на участке заявителя (нулевая врезка) | ООО "Газпром газораспределение Волгоград" | 34-24-505-66895 | пер.Больничный, д.1 | | 72 | | апрель | 2025 |
| 16668 | Среднеахтубинский муниципальный район | с.Рахинка | строительство газопровода-ввода | ООО "Газпром газораспределение Волгоград" | 34-21-505-78997 | пер.Волжский, д.11 | | | | декабрь | 2023 |
| 16669 | Среднеахтубинский муниципальный район | с.Рахинка | строительство газопровода-ввода | ООО "Газпром газораспределение Волгоград" | 34-21-505-82252 | пер.Волжский, д.3 | | | | июнь | 2022 |
| 16670 | Среднеахтубинский муниципальный район | с.Рахинка | врезка на участке заявителя (нулевая врезка) | ООО "Газпром газораспределение Волгоград" | 34-22-505-78583 | пер.Молодежный, д.20/1 | | | | февраль | 2023 |
| 16671 | Среднеахтубинский муниципальный район | с.Рахинка | строительство газопровода-ввода | ООО "Газпром газораспределение Волгоград" | 34-22-505-76696 | пер.Молодежный, д.26/1 | | | | февраль | 2022 |
| 16672 | Среднеахтубинский муниципальный район | с.Рахинка | врезка на участке заявителя (нулевая врезка) | ООО "Газпром газораспределение Волгоград" | 34-23-505-66892 | пер.Молодежный, д.27/1 | | | | ноябрь | 2023 |
| 16673 | Среднеахтубинский муниципальный район | с.Рахинка | врезка на участке заявителя (нулевая врезка) | ООО "Газпром газораспределение Волгоград" | 34-21-505-66883 | пер.Молодежный, д.5/1 | | | | март | 2023 |
| 16674 | Среднеахтубинский муниципальный район | с.Рахинка | врезка на участке заявителя (нулевая врезка) | ООО "Газпром газораспределение Волгоград" | 34-23-505-68973 | пер.Новый, д.15/2 | | | | октябрь | 2023 |

| № п/п | Муниципальное образование | Наименование населенного пункта | Мероприятия, необходимые для подключения или создания технической возможности подключения домовладений, за исключением домовладений, расположенных в границах территории садоводства | Наименование газораспределительной организации | Код объекта строительства | Адрес домовладения (домовладений), за исключением домовладения (домовладений), расположенного в границах территории садоводства, для которого реализуются мероприятия, необходимые для подключения (улица, номер домовладения) | Адрес домовладения (домовладений), за исключением домовладения (домовладений), расположенного в границах территории садоводства, для которого реализуются мероприятия, необходимые для создания технической возможности его подключения (улица, номер домовладения) | Общее количество домовладений, за исключением домовладений, расположенных в границах территории садоводства, для которых реализуются мероприятия, необходимые для подключения | Общее количество домовладений, за исключением домовладений, расположенных в границах территории садоводства, для которых реализуются мероприятия, необходимые для создания технической возможности их подключения | Срок догазификации | |
|---|---|---|---|---|---|---|---|---|---|---|---|
| | | | | | | | | | | месяц | год |
| 1 | 2 | 3 | 4 | 5 | 6 | 7 | 8 | 9 | 10 | 11 | 12 |
| 16675 | Среднеахтубинский муниципальный район | с.Рахинка | строительство газопровода-ввода | ООО "Газпром газораспределение Волгоград" | 34-24-505-61998 | пер.Новый, д.22 | | | | январь | 2023 |
| 16676 | Среднеахтубинский муниципальный район | с.Рахинка | строительство газопровода-ввода | ООО "Газпром газораспределение Волгоград" | 34-24-505-65123 | пер.Новый, д.22/1 | | | | декабрь | 2022 |
| 16677 | Среднеахтубинский муниципальный район | с.Рахинка | строительство газопровода-ввода | ООО "Газпром газораспределение Волгоград" | 34-21-505-80876 | пер.Новый, д.37/1 | | | | декабрь | 2023 |
| 16678 | Среднеахтубинский муниципальный район | с.Рахинка | врезка на участке заявителя (нулевая врезка) | ООО "Газпром газораспределение Волгоград" | 34-22-505-73297 | пер.Новый, д.41/2 | | | | декабрь | 2023 |
| 16679 | Среднеахтубинский муниципальный район | с.Рахинка | строительство газопровода-ввода | ООО "Газпром газораспределение Волгоград" | 34-21-505-78996 | пер.Новый, д.8/2 | | | | сентябрь | 2022 |
| 16680 | Среднеахтубинский муниципальный район | с.Рахинка | врезка на участке заявителя (нулевая врезка) | ООО "Газпром газораспределение Волгоград" | 34-23-505-66893 | пер.Рабочий, д.6/1 | | | | декабрь | 2023 |
| 16681 | Среднеахтубинский муниципальный район | с.Рахинка | врезка на участке заявителя (нулевая врезка) | ООО "Газпром газораспределение Волгоград" | 34-24-505-66894 | пер.Рабочий, д.6/2 | | | | октябрь | 2024 |
| 16682 | Среднеахтубинский муниципальный район | с.Рахинка | строительство газопровода-ввода | ООО "Газпром газораспределение Волгоград" | 34-21-505-80875 | пер.Центральный, д.15 | | | | октябрь | 2024 |
| 16683 | Среднеахтубинский муниципальный район | с.Рахинка | врезка на участке заявителя (нулевая врезка) | ООО "Газпром газораспределение Волгоград" | 34-24-505-58650 | пер.Центральный, д.20/1 | | | | июнь | 2025 |
| 16684 | Среднеахтубинский муниципальный район | с.Рахинка | врезка на участке заявителя (нулевая врезка) | ООО "Газпром газораспределение Волгоград" | 34-22-505-66885 | пер.Южный, д.17 | | | | май | 2023 |
| 16685 | Среднеахтубинский муниципальный район | с.Рахинка | врезка на участке заявителя (нулевая врезка) | ООО "Газпром газораспределение Волгоград" | 34-22-505-66882 | пер.Южный, д.22 | | | | октябрь | 2022 |

| № п/п | Муниципальное образование | Наименование населенного пункта | Мероприятия, необходимые для подключения или создания технической возможности подключения домовладений, за исключением домовладений, расположенных в границах территории садоводства | Наименование газораспределительной организации | Код объекта строительства | Адрес домовладения (домовладений), за исключением домовладения (домовладений), расположенного в границах территории садоводства, для которого реализуются мероприятия, необходимые для подключения (улица, номер домовладения) | Адрес домовладения (домовладений), за исключением домовладения (домовладений), расположенного в границах территории садоводства, для которого реализуются мероприятия, необходимые для создания технической возможности его подключения (улица, номер домовладения) | Общее количество домовладений, за исключением домовладений, расположенных в границах территории садоводства, для которых реализуются мероприятия, необходимые для подключения | Общее количество домовладений, за исключением домовладений, расположенных в границах территории садоводства, для которых реализуются мероприятия, необходимые для создания технической возможности их подключения | Срок догазификации | |
|---|---|---|---|---|---|---|---|---|---|---|---|
| | | | | | | | | | | месяц | год |
| 1 | 2 | 3 | 4 | 5 | 6 | 7 | 8 | 9 | 10 | 11 | 12 |
| 16686 | Среднеахтубинский муниципальный район | с.Рахинка | строительство газопровода-ввода | ООО "Газпром газораспределение Волгоград" | 34-21-505-81743 | пер.Южный, д.25 | | | | октябрь | 2023 |
| 16687 | Среднеахтубинский муниципальный район | с.Рахинка | строительство газопровода-ввода | ООО "Газпром газораспределение Волгоград" | 34-21-505-83964 | ул.40 лет Победы, д.17 | | | | сентябрь | 2022 |
| 16688 | Среднеахтубинский муниципальный район | с.Рахинка | строительство газопровода-ввода | ООО "Газпром газораспределение Волгоград" | 34-21-505-83997 | ул.60 Лет Октября, д.1 | | | | июль | 2022 |
| 16689 | Среднеахтубинский муниципальный район | с.Рахинка | строительство газопровода-ввода | ООО "Газпром газораспределение Волгоград" | 34-24-505-68984 | ул.60 лет Октября, д.30 | | | | ноябрь | 2024 |
| 16690 | Среднеахтубинский муниципальный район | с.Рахинка | врезка на участке заявителя (нулевая врезка) | ООО "Газпром газораспределение Волгоград" | 34-22-505-66891 | ул.60 Лет Октября, д.43 | | | | сентябрь | 2023 |
| 16691 | Среднеахтубинский муниципальный район | с.Рахинка | строительство газопровода-ввода | ООО "Газпром газораспределение Волгоград" | 34-21-505-83995 | ул.60 Лет Октября, д.5 | | | | август | 2022 |
| 16692 | Среднеахтубинский муниципальный район | с.Рахинка | строительство распределительного газопровода | ООО "Газпром газораспределение Волгоград" | 34-22-505-66881 | ул.Гагарина, д.26 | | | | август | 2022 |
| 16693 | Среднеахтубинский муниципальный район | с.Рахинка | строительство распределительного газопровода | ООО "Газпром газораспределение Волгоград" | 34-22-505-71580 | ул.Гагарина, д.28 | | | | апрель | 2023 |
| 16694 | Среднеахтубинский муниципальный район | с.Рахинка | строительство распределительного газопровода | ООО "Газпром газораспределение Волгоград" | 34-22-505-66880 | ул.Гагарина, д.32 | | | | август | 2022 |
| 16695 | Среднеахтубинский муниципальный район | с.Рахинка | строительство распределительного газопровода | ООО "Газпром газораспределение Волгоград" | 34-22-505-73299 | ул.Гагарина, д.34 | | | | февраль | 2023 |
| 16696 | Среднеахтубинский муниципальный район | с.Рахинка | строительство распределительного газопровода | ООО "Газпром газораспределение Волгоград" | 34-22-505-66879 | ул.Гагарина, д.36 | | | | август | 2022 |

| № п/п | Муниципальное образование | Наименование населенного пункта | Мероприятия, необходимые для подключения или создания технической возможности подключения домовладений, за исключением домовладений, расположенных в границах территории садоводства | Наименование газораспределительной организации | Код объекта строительства | Адрес домовладения (домовладений), за исключением домовладения (домовладений), расположенного в границах территории садоводства, для которого реализуются мероприятия, необходимые для подключения (улица, номер домовладения) | Адрес домовладения (домовладений), за исключением домовладения (домовладений), расположенного в границах территории садоводства, для которого реализуются мероприятия, необходимые для создания технической возможности его подключения (улица, номер домовладения) | Общее количество домовладений, за исключением домовладений, расположенных в границах территории садоводства, для которых реализуются мероприятия, необходимые для подключения | Общее количество домовладений, за исключением домовладений, расположенных в границах территории садоводства, для которых реализуются мероприятия, необходимые для создания технической возможности их подключения | Срок догазификации | |
|---|---|---|---|---|---|---|---|---|---|---|---|
| | | | | | | | | | | месяц | год |
| 1 | 2 | 3 | 4 | 5 | 6 | 7 | 8 | 9 | 10 | 11 | 12 |
| 16697 | Среднеахтубинский муниципальный район | с.Рахинка | строительство газопровода-ввода | ООО "Газпром газораспределение Волгоград" | 34-21-505-84009 | ул.Ленина, д.10 | | | | сентябрь | 2023 |
| 16698 | Среднеахтубинский муниципальный район | с.Рахинка | строительство газопровода-ввода | ООО "Газпром газораспределение Волгоград" | 34-21-505-83927 | ул.Ленина, д.12 | | | | март | 2022 |
| 16699 | Среднеахтубинский муниципальный район | с.Рахинка | врезка на участке заявителя (нулевая врезка) | ООО "Газпром газораспределение Волгоград" | 34-22-505-66890 | ул.Ленина, д.50 | | | | сентябрь | 2023 |
| 16700 | Среднеахтубинский муниципальный район | с.Рахинка | врезка на участке заявителя (нулевая врезка) | ООО "Газпром газораспределение Волгоград" | 34-23-505-66886 | ул.Ленина, д.74/2 | | | | июль | 2023 |
| 16701 | Среднеахтубинский муниципальный район | с.Рахинка | строительство газопровода-ввода | ООО "Газпром газораспределение Волгоград" | 34-21-505-84000 | ул.Ленина, д.84а | | | | июль | 2022 |
| 16702 | Среднеахтубинский муниципальный район | с.Рахинка | строительство газопровода-ввода | ООО "Газпром газораспределение Волгоград" | 34-21-505-82255 | ул.Ленина, д.99 | | | | апрель | 2022 |
| 16703 | Среднеахтубинский муниципальный район | с.Рахинка | строительство газопровода-ввода | ООО "Газпром газораспределение Волгоград" | 34-21-505-83998 | ул.Ленина, д.99а | | | | январь | 2022 |
| 16704 | Среднеахтубинский муниципальный район | с.Рахинка | строительство распределительного газопровода | ООО "Газпром газораспределение Волгоград" | 34-22-505-77542 | ул.Набережная, д.12 | | | | август | 2022 |
| 16705 | Среднеахтубинский муниципальный район | с.Рахинка | строительство распределительного газопровода | ООО "Газпром газораспределение Волгоград" | 34-22-505-77543 | ул.Набережная, д.13 | | | | август | 2022 |
| 16706 | Среднеахтубинский муниципальный район | с.Рахинка | строительство распределительного газопровода | ООО "Газпром газораспределение Волгоград" | 34-22-505-66884 | ул.Набережная, д.6 | | | | май | 2023 |
| 16707 | Среднеахтубинский муниципальный район | с.Рахинка | строительство распределительного газопровода | ООО "Газпром газораспределение Волгоград" | 34-22-505-66878 | ул.Набережная, д.8 | | | | август | 2022 |

| № п/п | Муниципальное образование | Наименование населенного пункта | Мероприятия, необходимые для подключения или создания технической возможности подключения домовладений, за исключением домовладений, расположенных в границах территории садоводства | Наименование газораспределительной организации | Код объекта строительства | Адрес домовладения (домовладений), за исключением домовладения (домовладений), расположенного в границах территории садоводства, для которого реализуются мероприятия, необходимые для подключения (улица, номер домовладения) | Адрес домовладения (домовладений), за исключением домовладения (домовладений), расположенного в границах территории садоводства, для которого реализуются мероприятия, необходимые для создания технической возможности его подключения (улица, номер домовладения) | Общее количество домовладений, за исключением домовладений, расположенных в границах территории садоводства, для которых реализуются мероприятия, необходимые для подключения | Общее количество домовладений, за исключением домовладений, расположенных в границах территории садоводства, для которых реализуются мероприятия, необходимые для создания технической возможности их подключения | Срок догазификации | |
|---|---|---|---|---|---|---|---|---|---|---|---|
| | | | | | | | | | | месяц | год |
| 1 | 2 | 3 | 4 | 5 | 6 | 7 | 8 | 9 | 10 | 11 | 12 |
| 16708 | Среднеахтубинский муниципальный район | с.Рахинка | строительство газопровода-ввода | ООО "Газпром газораспределение Волгоград" | 34-26-505-56996 | ул.Придорожная, д.14 | | | | август | 2026 |
| 16709 | Среднеахтубинский муниципальный район | с.Рахинка | строительство газопровода-ввода | ООО "Газпром газораспределение Волгоград" | 34-25-505-58649 | ул.Придорожная, д.16 | | | | октябрь | 2025 |
| 16710 | Среднеахтубинский муниципальный район | с.Рахинка | строительство газопровода-ввода | ООО "Газпром газораспределение Волгоград" | 34-24-505-69488 | ул.Придорожная, д.21 | | | | декабрь | 2024 |
| 16711 | Среднеахтубинский муниципальный район | с.Рахинка | строительство газопровода-ввода | ООО "Газпром газораспределение Волгоград" | 34-21-505-84059 | ул.Садовая, д.1 | | | | июль | 2022 |
| 16712 | Среднеахтубинский муниципальный район | с.Рахинка | строительство газопровода-ввода | ООО "Газпром газораспределение Волгоград" | 34-21-505-84051 | ул.Садовая, д.11 | | | | июль | 2022 |
| 16713 | Среднеахтубинский муниципальный район | с.Рахинка | строительство газопровода-ввода | ООО "Газпром газораспределение Волгоград" | 34-21-505-84050 | ул.Садовая, д.13 | | | | апрель | 2022 |
| 16714 | Среднеахтубинский муниципальный район | с.Рахинка | строительство газопровода-ввода | ООО "Газпром газораспределение Волгоград" | 34-21-505-84049 | ул.Садовая, д.15 | | | | октябрь | 2023 |
| 16715 | Среднеахтубинский муниципальный район | с.Рахинка | строительство газопровода-ввода | ООО "Газпром газораспределение Волгоград" | 34-21-505-82256 | ул.Садовая, д.17 | | | | апрель | 2022 |
| 16716 | Среднеахтубинский муниципальный район | с.Рахинка | строительство газопровода-ввода | ООО "Газпром газораспределение Волгоград" | 34-21-505-82779 | ул.Садовая, д.19 | | | | март | 2022 |
| 16717 | Среднеахтубинский муниципальный район | с.Рахинка | строительство газопровода-ввода | ООО "Газпром газораспределение Волгоград" | 34-21-505-84045 | ул.Садовая, д.22 | | | | июнь | 2022 |
| 16718 | Среднеахтубинский муниципальный район | с.Рахинка | строительство газопровода-ввода | ООО "Газпром газораспределение Волгоград" | 34-21-505-84044 | ул.Садовая, д.24 | | | | сентябрь | 2023 |

| № п/п | Муниципальное образование | Наименование населенного пункта | Мероприятия, необходимые для подключения или создания технической возможности подключения домовладений, за исключением домовладений, расположенных в границах территории садоводства | Наименование газораспределительной организации | Код объекта строительства | Адрес домовладения (домовладений), за исключением домовладения (домовладений), расположенного в границах территории садоводства, для которого реализуются мероприятия, необходимые для подключения (улица, номер домовладения) | Адрес домовладения (домовладений), за исключением домовладения (домовладений), расположенного в границах территории садоводства, для которого реализуются мероприятия, необходимые для создания технической возможности его подключения (улица, номер домовладения) | Общее количество домовладений, за исключением домовладений, расположенных в границах территории садоводства, для которых реализуются мероприятия, необходимые для подключения | Общее количество домовладений, за исключением домовладений, расположенных в границах территории садоводства, для которых реализуются мероприятия, необходимые для создания технической возможности их подключения | Срок догазификации | |
|---|---|---|---|---|---|---|---|---|---|---|---|
| | | | | | | | | | | месяц | год |
| 1 | 2 | 3 | 4 | 5 | 6 | 7 | 8 | 9 | 10 | 11 | 12 |
| 16719 | Среднеахтубинский муниципальный район | с.Рахинка | строительство газопровода-ввода | ООО "Газпром газораспределение Волгоград" | 34-21-505-84057 | ул.Садовая, д.3 | | | | июль | 2022 |
| 16720 | Среднеахтубинский муниципальный район | с.Рахинка | врезка на участке заявителя (нулевая врезка) | ООО "Газпром газораспределение Волгоград" | 34-22-505-73298 | ул.Садовая, д.36 | | | | декабрь | 2023 |
| 16721 | Среднеахтубинский муниципальный район | с.Рахинка | строительство газопровода-ввода | ООО "Газпром газораспределение Волгоград" | 34-21-505-84056 | ул.Садовая, д.4 | | | | ноябрь | 2023 |
| 16722 | Среднеахтубинский муниципальный район | с.Рахинка | строительство газопровода-ввода | ООО "Газпром газораспределение Волгоград" | 34-21-505-84038 | ул.Садовая, д.46 | | | | июнь | 2022 |
| 16723 | Среднеахтубинский муниципальный район | с.Рахинка | строительство газопровода-ввода | ООО "Газпром газораспределение Волгоград" | 34-21-505-84037 | ул.Садовая, д.47 | | | | ноябрь | 2023 |
| 16724 | Среднеахтубинский муниципальный район | с.Рахинка | строительство газопровода-ввода | ООО "Газпром газораспределение Волгоград" | 34-21-505-84036 | ул.Садовая, д.48 | | | | сентябрь | 2023 |
| 16725 | Среднеахтубинский муниципальный район | с.Рахинка | строительство газопровода-ввода | ООО "Газпром газораспределение Волгоград" | 34-21-505-84055 | ул.Садовая, д.5 | | | | май | 2023 |
| 16726 | Среднеахтубинский муниципальный район | с.Рахинка | врезка на участке заявителя (нулевая врезка) | ООО "Газпром газораспределение Волгоград" | 34-22-505-66889 | ул.Садовая, д.57 | | | | сентябрь | 2023 |
| 16727 | Среднеахтубинский муниципальный район | с.Рахинка | строительство газопровода-ввода | ООО "Газпром газораспределение Волгоград" | 34-21-505-84054 | ул.Садовая, д.6 | | | | июль | 2022 |
| 16728 | Среднеахтубинский муниципальный район | с.Рахинка | строительство газопровода-ввода | ООО "Газпром газораспределение Волгоград" | 34-21-505-82253 | ул.Садовая, д.7 | | | | июнь | 2022 |
| 16729 | Среднеахтубинский муниципальный район | с.Рахинка | строительство газопровода-ввода | ООО "Газпром газораспределение Волгоград" | 34-21-505-82254 | ул.Садовая, д.9 | | | | апрель | 2022 |

| № п/п | Муниципальное образование | Наименование населенного пункта | Мероприятия, необходимые для подключения или создания технической возможности подключения домовладений, за исключением домовладений, расположенных в границах территории садоводства | Наименование газораспределительной организации | Код объекта строительства | Адрес домовладения (домовладений), за исключением домовладения (домовладений), расположенного в границах территории садоводства, для которого реализуются мероприятия, необходимые для подключения (улица, номер домовладения) | Адрес домовладения (домовладений), за исключением домовладения (домовладений), расположенного в границах территории садоводства, для которого реализуются мероприятия, необходимые для создания технической возможности его подключения (улица, номер домовладения) | Общее количество домовладений, за исключением домовладений, расположенных в границах территории садоводства, для которых реализуются мероприятия, необходимые для подключения | Общее количество домовладений, за исключением домовладений, расположенных в границах территории садоводства, для которых реализуются мероприятия, необходимые для создания технической возможности их подключения | Срок догазификации | |
|---|---|---|---|---|---|---|---|---|---|---|---|
| | | | | | | | | | | месяц | год |
| 1 | 2 | 3 | 4 | 5 | 6 | 7 | 8 | 9 | 10 | 11 | 12 |
| 16730 | Среднеахтубинский муниципальный район | с.Рахинка | врезка на участке заявителя (нулевая врезка) | ООО "Газпром газораспределение Волгоград" | 34-22-505-66888 | ул.Советская, д.22 | | | | сентябрь | 2023 |
| 16731 | Среднеахтубинский муниципальный район | с.Рахинка | врезка на участке заявителя (нулевая врезка) | ООО "Газпром газораспределение Волгоград" | 34-22-505-77541 | ул.Советская, д.26 | | | | июль | 2023 |
| 16732 | Среднеахтубинский муниципальный район | с.Рахинка | строительство газопровода-ввода | ООО "Газпром газораспределение Волгоград" | 34-21-505-84022 | ул.Советская, д.34 | | | | декабрь | 2023 |
| 16733 | Среднеахтубинский муниципальный район | с.Рахинка | строительство газопровода-ввода | ООО "Газпром газораспределение Волгоград" | 34-21-505-84020 | ул.Советская, д.38 | | | | июнь | 2022 |
| 16734 | Среднеахтубинский муниципальный район | с.Рахинка | врезка на участке заявителя (нулевая врезка) | ООО "Газпром газораспределение Волгоград" | 34-22-505-66887 | ул.Советская, д.41 | | | | сентябрь | 2023 |
| 16735 | Среднеахтубинский муниципальный район | с.Рахинка | строительство газопровода-ввода | ООО "Газпром газораспределение Волгоград" | 34-21-505-83932 | ул.Степная, д.26 | | | | март | 2022 |
| 16736 | Среднеахтубинский муниципальный район | с.Рахинка | строительство газопровода-ввода | ООО "Газпром газораспределение Волгоград" | 34-21-505-78998 | ул.Степная, д.31 | | | | июль | 2023 |
| 16737 | Среднеахтубинский муниципальный район | с.Рахинка | строительство газопровода-ввода | ООО "Газпром газораспределение Волгоград" | 34-21-505-78999 | ул.Степная, д.33 | | | | июль | 2022 |
| 16738 | Среднеахтубинский муниципальный район | с.Рахинка | строительство газопровода-ввода | ООО "Газпром газораспределение Волгоград" | 34-21-505-83971 | ул.Степная, д.35 | | | | март | 2022 |
| 16739 | Среднеахтубинский муниципальный район | х.Бурковский | строительство газопровода-ввода | ООО "Газпром газораспределение Волгоград" | 34-24-505-66874 | пер.Дачный, д.1 | | 55 | | декабрь | 2024 |
| 16740 | Среднеахтубинский муниципальный район | х.Бурковский | строительство газопровода-ввода | ООО "Газпром газораспределение Волгоград" | 34-21-505-66871 | пер.Дачный, д.3/1 | | | | январь | 2023 |

| № п/п | Муниципальное образование | Наименование населенного пункта | Мероприятия, необходимые для подключения или создания технической возможности подключения домовладений, за исключением домовладений, расположенных в границах территории садоводства | Наименование газораспределительной организации | Код объекта строительства | Адрес домовладения (домовладений), за исключением домовладения (домовладений), расположенного в границах территории садоводства, для которого реализуются мероприятия, необходимые для подключения (улица, номер домовладения) | Адрес домовладения (домовладений), за исключением домовладения (домовладений), расположенного в границах территории садоводства, для которого реализуются мероприятия, необходимые для создания технической возможности его подключения (улица, номер домовладения) | Общее количество домовладений, за исключением домовладений, расположенных в границах территории садоводства, для которых реализуются мероприятия, необходимые для подключения | Общее количество домовладений, за исключением домовладений, расположенных в границах территории садоводства, для которых реализуются мероприятия, необходимые для создания технической возможности их подключения | Срок догазификации | |
|---|---|---|---|---|---|---|---|---|---|---|---|
| | | | | | | | | | | месяц | год |
| 1 | 2 | 3 | 4 | 5 | 6 | 7 | 8 | 9 | 10 | 11 | 12 |
| 16741 | Среднеахтубинский муниципальный район | х.Бурковский | строительство газопровода-ввода | ООО "Газпром газораспределение Волгоград" | 34-21-505-81745 | пер.Набережный, д.13 | | | | декабрь | 2023 |
| 16742 | Среднеахтубинский муниципальный район | х.Бурковский | строительство газопровода-ввода | ООО "Газпром газораспределение Волгоград" | 34-24-505-66876 | пер.Набережный, д.15 | | | | декабрь | 2023 |
| 16743 | Среднеахтубинский муниципальный район | х.Бурковский | строительство газопровода-ввода | ООО "Газпром газораспределение Волгоград" | 34-24-505-66877 | пер.Набережный, д.5 | | | | сентябрь | 2024 |
| 16744 | Среднеахтубинский муниципальный район | х.Бурковский | строительство газопровода-ввода | ООО "Газпром газораспределение Волгоград" | 34-24-505-60676 | проезд Приозерный, д.2 | | | | январь | 2025 |
| 16745 | Среднеахтубинский муниципальный район | х.Бурковский | строительство газопровода-ввода | ООО "Газпром газораспределение Волгоград" | 34-21-505-80883 | ул.Волжская, д.1 | | | | октябрь | 2023 |
| 16746 | Среднеахтубинский муниципальный район | х.Бурковский | врезка на участке заявителя (нулевая врезка) | ООО "Газпром газораспределение Волгоград" | 34-24-505-58648 | ул.Волжская, д.10 | | | | май | 2028 |
| 16747 | Среднеахтубинский муниципальный район | х.Бурковский | строительство газопровода-ввода | ООО "Газпром газораспределение Волгоград" | 34-21-505-80045 | ул.Волжская, д.6 | | | | ноябрь | 2022 |
| 16748 | Среднеахтубинский муниципальный район | х.Бурковский | строительство газопровода-ввода | ООО "Газпром газораспределение Волгоград" | 34-21-505-80884 | ул.Волжская, д.7 | | | | май | 2025 |
| 16749 | Среднеахтубинский муниципальный район | х.Бурковский | строительство газопровода-ввода | ООО "Газпром газораспределение Волгоград" | 34-25-505-58070 | ул.Дегтярная, д.14 | | | | декабрь | 2025 |
| 16750 | Среднеахтубинский муниципальный район | х.Бурковский | строительство газопровода-ввода | ООО "Газпром газораспределение Волгоград" | 34-21-505-79008 | ул.Дегтярная, д.6 | | | | август | 2023 |
| 16751 | Среднеахтубинский муниципальный район | х.Бурковский | строительство газопровода-ввода | ООО "Газпром газораспределение Волгоград" | 34-24-505-66875 | ул.Заречная, д.1 | | | | февраль | 2028 |

| № п/п | Муниципальное образование | Наименование населенного пункта | Мероприятия, необходимые для подключения или создания технической возможности подключения домовладений, за исключением домовладений, расположенных в границах территории садоводства | Наименование газораспределительной организации | Код объекта строительства | Адрес домовладения (домовладений), за исключением домовладения (домовладений), расположенного в границах территории садоводства, для которого реализуются мероприятия, необходимые для подключения (улица, номер домовладения) | Адрес домовладения (домовладений), за исключением домовладения (домовладений), расположенного в границах территории садоводства, для которого реализуются мероприятия, необходимые для создания технической возможности его подключения (улица, номер домовладения) | Общее количество домовладений, за исключением домовладений, расположенных в границах территории садоводства, для которых реализуются мероприятия, необходимые для подключения | Общее количество домовладений, за исключением домовладений, расположенных в границах территории садоводства, для которых реализуются мероприятия, необходимые для создания технической возможности их подключения | Срок догазификации | |
|---|---|---|---|---|---|---|---|---|---|---|---|
| | | | | | | | | | | месяц | год |
| 1 | 2 | 3 | 4 | 5 | 6 | 7 | 8 | 9 | 10 | 11 | 12 |
| 16752 | Среднеахтубинский муниципальный район | х.Бурковский | строительство газопровода-ввода | ООО "Газпром газораспределение Волгоград" | 34-22-505-70540 | ул.Заречная, д.15 | | | | август | 2024 |
| 16753 | Среднеахтубинский муниципальный район | х.Бурковский | строительство газопровода-ввода | ООО "Газпром газораспределение Волгоград" | 34-22-505-90526 | ул.Заречная, д.29 | | | | август | 2023 |
| 16754 | Среднеахтубинский муниципальный район | х.Бурковский | строительство газопровода-ввода | ООО "Газпром газораспределение Волгоград" | 34-21-505-82782 | ул.Заречная, д.6 | | | | февраль | 2022 |
| 16755 | Среднеахтубинский муниципальный район | х.Бурковский | строительство газопровода-ввода | ООО "Газпром газораспределение Волгоград" | 34-22-505-70541 | ул.Заречная, д.6/1 | | | | август | 2024 |
| 16756 | Среднеахтубинский муниципальный район | х.Бурковский | врезка на участке заявителя (нулевая врезка) | ООО "Газпром газораспределение Волгоград" | 34-25-505-58647 | ул.Заречная, д.6а | | | | май | 2025 |
| 16757 | Среднеахтубинский муниципальный район | х.Бурковский | строительство газопровода-ввода | ООО "Газпром газораспределение Волгоград" | 34-21-505-82257 | ул.Заречная, д.7/1 | | | | июнь | 2022 |
| 16758 | Среднеахтубинский муниципальный район | х.Бурковский | строительство газопровода-ввода | ООО "Газпром газораспределение Волгоград" | 34-21-505-79002 | ул.Зеленая, д.12/2 | | | | август | 2022 |
| 16759 | Среднеахтубинский муниципальный район | х.Бурковский | строительство газопровода-ввода | ООО "Газпром газораспределение Волгоград" | 34-25-505-57987 | ул.Зеленая, д.17 | | | | сентябрь | 2025 |
| 16760 | Среднеахтубинский муниципальный район | х.Бурковский | строительство газопровода-ввода | ООО "Газпром газораспределение Волгоград" | 34-24-505-66873 | ул.Зеленая, д.29 | | | | декабрь | 2028 |
| 16761 | Среднеахтубинский муниципальный район | х.Бурковский | строительство газопровода-ввода | ООО "Газпром газораспределение Волгоград" | 34-21-505-84067 | ул.Зеленая, д.31 | | | | февраль | 2022 |
| 16762 | Среднеахтубинский муниципальный район | х.Бурковский | строительство газопровода-ввода | ООО "Газпром газораспределение Волгоград" | 34-21-505-80877 | ул.Зеленая, д.33 | | | | ноябрь | 2023 |

| № п/п | Муниципальное образование | Наименование населенного пункта | Мероприятия, необходимые для подключения или создания технической возможности подключения домовладений, за исключением домовладений, расположенных в границах территории садоводства | Наименование газораспределительной организации | Код объекта строительства | Адрес домовладения (домовладений), за исключением домовладения (домовладений), расположенного в границах территории садоводства, для которого реализуются мероприятия, необходимые для подключения (улица, номер домовладения) | Адрес домовладения (домовладений), за исключением домовладения (домовладений), расположенного в границах территории садоводства, для которого реализуются мероприятия, необходимые для создания технической возможности его подключения (улица, номер домовладения) | Общее количество домовладений, за исключением домовладений, расположенных в границах территории садоводства, для которых реализуются мероприятия, необходимые для подключения | Общее количество домовладений, за исключением домовладений, расположенных в границах территории садоводства, для которых реализуются мероприятия, необходимые для создания технической возможности их подключения | Срок догазификации | |
|---|---|---|---|---|---|---|---|---|---|---|---|
| | | | | | | | | | | месяц | год |
| 1 | 2 | 3 | 4 | 5 | 6 | 7 | 8 | 9 | 10 | 11 | 12 |
| 16763 | Среднеахтубинский муниципальный район | х.Бурковский | строительство газопровода-ввода | ООО "Газпром газораспределение Волгоград" | 34-21-505-82781 | ул.Зеленая, д.39 | | | | февраль | 2022 |
| 16764 | Среднеахтубинский муниципальный район | х.Бурковский | строительство газопровода-ввода | ООО "Газпром газораспределение Волгоград" | 34-24-505-61338 | ул.Зеленая, д.41 | | | | февраль | 2028 |
| 16765 | Среднеахтубинский муниципальный район | х.Бурковский | строительство газопровода-ввода | ООО "Газпром газораспределение Волгоград" | 34-21-505-80882 | ул.Мира, д.13 | | | | октябрь | 2023 |
| 16766 | Среднеахтубинский муниципальный район | х.Бурковский | врезка на участке заявителя (нулевая врезка) | ООО "Газпром газораспределение Волгоград" | 34-25-505-56995 | ул.Мира, д.13а | | | | июль | 2025 |
| 16767 | Среднеахтубинский муниципальный район | х.Бурковский | строительство газопровода-ввода | ООО "Газпром газораспределение Волгоград" | 34-21-505-80042 | ул.Мира, д.29б | | | | ноябрь | 2023 |
| 16768 | Среднеахтубинский муниципальный район | х.Бурковский | строительство газопровода-ввода | ООО "Газпром газораспределение Волгоград" | 34-21-505-79005 | ул.Мира, д.31 | | | | август | 2022 |
| 16769 | Среднеахтубинский муниципальный район | х.Бурковский | строительство газопровода-ввода | ООО "Газпром газораспределение Волгоград" | 34-21-505-79000 | ул.Мира, д.31а | | | | сентябрь | 2022 |
| 16770 | Среднеахтубинский муниципальный район | х.Бурковский | строительство газопровода-ввода | ООО "Газпром газораспределение Волгоград" | 34-21-505-80043 | ул.Мира, д.36 | | | | ноябрь | 2023 |
| 16771 | Среднеахтубинский муниципальный район | х.Бурковский | строительство газопровода-ввода | ООО "Газпром газораспределение Волгоград" | 34-25-505-56994 | ул.Мира, д.37а | | | | май | 2025 |
| 16772 | Среднеахтубинский муниципальный район | х.Бурковский | строительство газопровода-ввода | ООО "Газпром газораспределение Волгоград" | 34-24-505-68985 | ул.Мира, д.41 | | | | август | 2024 |
| 16773 | Среднеахтубинский муниципальный район | х.Бурковский | строительство газопровода-ввода | ООО "Газпром газораспределение Волгоград" | 34-21-505-81744 | ул.Мира, д.47 | | | | май | 2023 |

| № п/п | Муниципальное образование | Наименование населенного пункта | Мероприятия, необходимые для подключения или создания технической возможности подключения домовладений, за исключением домовладений, расположенных в границах территории садоводства | Наименование газораспределительной организации | Код объекта строительства | Адрес домовладения (домовладений), за исключением домовладения (домовладений), расположенного в границах территории садоводства, для которого реализуются мероприятия, необходимые для подключения (улица, номер домовладения) | Адрес домовладения (домовладений), за исключением домовладения (домовладений), расположенного в границах территории садоводства, для которого реализуются мероприятия, необходимые для создания технической возможности его подключения (улица, номер домовладения) | Общее количество домовладений, за исключением домовладений, расположенных в границах территории садоводства, для которых реализуются мероприятия, необходимые для подключения | Общее количество домовладений, за исключением домовладений, расположенных в границах территории садоводства, для которых реализуются мероприятия, необходимые для создания технической возможности их подключения | Срок догазификации | |
|---|---|---|---|---|---|---|---|---|---|---|---|
| | | | | | | | | | | месяц | год |
| 1 | 2 | 3 | 4 | 5 | 6 | 7 | 8 | 9 | 10 | 11 | 12 |
| 16774 | Среднеахтубинский муниципальный район | х.Бурковский | строительство газопровода-ввода | ООО "Газпром газораспределение Волгоград" | 34-23-505-70143 | ул.Мира, д.50 | | | | октябрь | 2024 |
| 16775 | Среднеахтубинский муниципальный район | х.Бурковский | строительство газопровода-ввода | ООО "Газпром газораспределение Волгоград" | 34-24-505-61999 | ул.Мира, д.52а | | | | ноябрь | 2024 |
| 16776 | Среднеахтубинский муниципальный район | х.Бурковский | строительство газопровода-ввода | ООО "Газпром газораспределение Волгоград" | 34-25-505-56993 | ул.Мира, д.52В | | | | май | 2025 |
| 16777 | Среднеахтубинский муниципальный район | х.Бурковский | строительство газопровода-ввода | ООО "Газпром газораспределение Волгоград" | 34-24-505-68986 | ул.Мира, д.57 | | | | август | 2024 |
| 16778 | Среднеахтубинский муниципальный район | х.Бурковский | строительство газопровода-ввода | ООО "Газпром газораспределение Волгоград" | 34-21-505-80878 | ул.Мира, д.64 | | | | октябрь | 2023 |
| 16779 | Среднеахтубинский муниципальный район | х.Бурковский | строительство газопровода-ввода | ООО "Газпром газораспределение Волгоград" | 34-21-505-80879 | ул.Мира, д.66 | | | | ноябрь | 2023 |
| 16780 | Среднеахтубинский муниципальный район | х.Бурковский | строительство газопровода-ввода | ООО "Газпром газораспределение Волгоград" | 34-23-505-66872 | ул.Мира, д.67 | | | | май | 2025 |
| 16781 | Среднеахтубинский муниципальный район | х.Бурковский | строительство газопровода-ввода | ООО "Газпром газораспределение Волгоград" | 34-24-505-61337 | ул.Мира, д.84 | | | | март | 2028 |
| 16782 | Среднеахтубинский муниципальный район | х.Бурковский | строительство газопровода-ввода | ООО "Газпром газораспределение Волгоград" | 34-21-505-80881 | ул.Мира, д.86 | | | | октябрь | 2023 |
| 16783 | Среднеахтубинский муниципальный район | х.Бурковский | строительство газопровода-ввода | ООО "Газпром газораспределение Волгоград" | 34-21-505-80880 | ул.Мира, д.9 | | | | октябрь | 2023 |
| 16784 | Среднеахтубинский муниципальный район | х.Бурковский | строительство газопровода-ввода | ООО "Газпром газораспределение Волгоград" | 34-21-505-79001 | ул.Мира, д.92 | | | | август | 2022 |

| № п/п | Муниципальное образование | Наименование населенного пункта | Мероприятия, необходимые для подключения или создания технической возможности подключения домовладений, за исключением домовладений, расположенных в границах территории садоводства | Наименование газораспределительной организации | Код объекта строительства | Адрес домовладения (домовладений), за исключением домовладения (домовладений), расположенного в границах территории садоводства, для которого реализуются мероприятия, необходимые для подключения (улица, номер домовладения) | Адрес домовладения (домовладений), за исключением домовладения (домовладений), расположенного в границах территории садоводства, для которого реализуются мероприятия, необходимые для создания технической возможности его подключения (улица, номер домовладения) | Общее количество домовладений, за исключением домовладений, расположенных в границах территории садоводства, для которых реализуются мероприятия, необходимые для подключения | Общее количество домовладений, за исключением домовладений, расположенных в границах территории садоводства, для которых реализуются мероприятия, необходимые для создания технической возможности их подключения | Срок догазификации | |
|---|---|---|---|---|---|---|---|---|---|---|---|
| | | | | | | | | | | месяц | год |
| 1 | 2 | 3 | 4 | 5 | 6 | 7 | 8 | 9 | 10 | 11 | 12 |
| 16785 | Среднеахтубинский муниципальный район | х.Бурковский | строительство газопровода-ввода | ООО "Газпром газораспределение Волгоград" | 34-21-505-79006 | ул.Молодежная, д.16 | | | | июль | 2022 |
| 16786 | Среднеахтубинский муниципальный район | х.Бурковский | строительство газопровода-ввода | ООО "Газпром газораспределение Волгоград" | 34-22-505-70539 | ул.Молодежная, д.27 | | | | март | 2024 |
| 16787 | Среднеахтубинский муниципальный район | х.Бурковский | строительство газопровода-ввода | ООО "Газпром газораспределение Волгоград" | 34-21-505-79004 | ул.Садовая, д.16 | | | | август | 2022 |
| 16788 | Среднеахтубинский муниципальный район | х.Бурковский | строительство газопровода-ввода | ООО "Газпром газораспределение Волгоград" | 34-21-505-82780 | ул.Садовая, д.19 | | | | февраль | 2022 |
| 16789 | Среднеахтубинский муниципальный район | х.Бурковский | строительство газопровода-ввода | ООО "Газпром газораспределение Волгоград" | 34-22-505-70542 | ул.Садовая, д.20 | | | | декабрь | 2023 |
| 16790 | Среднеахтубинский муниципальный район | х.Бурковский | строительство газопровода-ввода | ООО "Газпром газораспределение Волгоград" | 34-21-505-79007 | ул.Садовая, д.46 | | | | июль | 2023 |
| 16791 | Среднеахтубинский муниципальный район | х.Бурковский | строительство газопровода-ввода | ООО "Газпром газораспределение Волгоград" | 34-21-505-79003 | ул.Садовая, д.48 | | | | август | 2022 |
| 16792 | Среднеахтубинский муниципальный район | х.Бурковский | строительство газопровода-ввода | ООО "Газпром газораспределение Волгоград" | 34-21-505-80044 | ул.Школьная, д.2/2 | | | | октябрь | 2023 |
| 16793 | Среднеахтубинский муниципальный район | х.Бурковский | строительство газопровода-ввода | ООО "Газпром газораспределение Волгоград" | 34-21-505-84064 | ул.Школьная, д.4/1 | | | | июль | 2022 |
| 16794 | Среднеахтубинский муниципальный район | х.Бурковский | строительство газопровода-ввода | ООО "АхтубаГазпроект" | 34-25-001-182 | ул.Заречная, д.39а | | 1 | | июль | 2025 |
| 16795 | Среднеахтубинский муниципальный район | х.Бурковский | строительство газопровода-ввода | ООО "АхтубаГазпроект" | 34-24-001-13 | ул.Заречная, д.39 | | 1 | | август | 2024 |

| № п/п | Муниципальное образование | Наименование населенного пункта | Мероприятия, необходимые для подключения или создания технической возможности подключения домовладений, за исключением домовладений, расположенных в границах территории садоводства | Наименование газораспределительной организации | Код объекта строительства | Адрес домовладения (домовладений), за исключением домовладения (домовладений), расположенного в границах территории садоводства, для которого реализуются мероприятия, необходимые для подключения (улица, номер домовладения) | Адрес домовладения (домовладений), за исключением домовладения (домовладений), расположенного в границах территории садоводства, для которого реализуются мероприятия, необходимые для создания технической возможности его подключения (улица, номер домовладения) | Общее количество домовладений, за исключением домовладений, расположенных в границах территории садоводства, для которых реализуются мероприятия, необходимые для подключения | Общее количество домовладений, за исключением домовладений, расположенных в границах территории садоводства, для которых реализуются мероприятия, необходимые для создания технической возможности их подключения | Срок догазификации | |
|---|---|---|---|---|---|---|---|---|---|---|---|
| | | | | | | | | | | месяц | год |
| 1 | 2 | 3 | 4 | 5 | 6 | 7 | 8 | 9 | 10 | 11 | 12 |
| 16796 | Среднеахтубинский муниципальный район | х.Бурковский | строительство газопровода-ввода | ООО "АхтубаГазпроект" | 34-23-001-45 | ул.Заречная, д.49 | | 1 | | ноябрь | 2023 |
| 16797 | Среднеахтубинский муниципальный район | х.Бурковский | строительство газопровода-ввода | ООО "АхтубаГазпроект" | 34-23-001-41 | ул.Заречная, д.47 | | 1 | | ноябрь | 2023 |
| 16798 | Среднеахтубинский муниципальный район | х.Вязовка | врезка на участке заявителя (нулевая врезка) | ООО "Газпром газораспределение Волгоград" | 34-23-505-69871 | пер.Лесной, д.1а | | 3 | | октябрь | 2023 |
| 16799 | Среднеахтубинский муниципальный район | х.Вязовка | врезка на участке заявителя (нулевая врезка) | ООО "Газпром газораспределение Волгоград" | 34-23-505-66869 | ул.Крестьянская, д.4 | | | | июнь | 2023 |
| 16800 | Среднеахтубинский муниципальный район | х.Вязовка | врезка на участке заявителя (нулевая врезка) | ООО "Газпром газораспределение Волгоград" | 34-24-505-66870 | ул.Центральная, д.29а | | | | январь | 2025 |
| 16801 | Среднеахтубинский муниципальный район | х.Госпитомник | врезка на участке заявителя (нулевая врезка) | ООО "Газпром газораспределение Волгоград" | 34-22-505-66859 | д.46 | | 68 | | апрель | 2023 |
| 16802 | Среднеахтубинский муниципальный район | х.Госпитомник | строительство газопровода-ввода | ООО "Газпром газораспределение Волгоград" | 34-25-505-56992 | пер.Дачный, д.8а | | | | октябрь | 2025 |
| 16803 | Среднеахтубинский муниципальный район | х.Госпитомник | строительство газопровода-ввода | ООО "Газпром газораспределение Волгоград" | 34-21-505-79027 | пер.Лесной, д.10 | | | | сентябрь | 2023 |
| 16804 | Среднеахтубинский муниципальный район | х.Госпитомник | строительство газопровода-ввода | ООО "Газпром газораспределение Волгоград" | 34-21-505-79034 | пер.Лесной, д.11 | | | | август | 2022 |
| 16805 | Среднеахтубинский муниципальный район | х.Госпитомник | строительство газопровода-ввода | ООО "Газпром газораспределение Волгоград" | 34-21-505-79026 | пер.Лесной, д.14 | | | | сентябрь | 2023 |
| 16806 | Среднеахтубинский муниципальный район | х.Госпитомник | строительство газопровода-ввода | ООО "Газпром газораспределение Волгоград" | 34-24-505-61345 | пер.Лесной, д.16б | | | | январь | 2028 |

| № п/п | Муниципальное образование | Наименование населенного пункта | Мероприятия, необходимые для подключения или создания технической возможности подключения домовладений, за исключением домовладений, расположенных в границах территории садоводства | Наименование газораспределительной организации | Код объекта строительства | Адрес домовладения (домовладений), за исключением домовладения (домовладений), расположенного в границах территории садоводства, для которого реализуются мероприятия, необходимые для подключения (улица, номер домовладения) | Адрес домовладения (домовладений), за исключением домовладения (домовладений), расположенного в границах территории садоводства, для которого реализуются мероприятия, необходимые для создания технической возможности его подключения (улица, номер домовладения) | Общее количество домовладений, за исключением домовладений, расположенных в границах территории садоводства, для которых реализуются мероприятия, необходимые для подключения | Общее количество домовладений, за исключением домовладений, расположенных в границах территории садоводства, для которых реализуются мероприятия, необходимые для создания технической возможности их подключения | Срок догазификации | |
|---|---|---|---|---|---|---|---|---|---|---|---|
| | | | | | | | | | | месяц | год |
| 1 | 2 | 3 | 4 | 5 | 6 | 7 | 8 | 9 | 10 | 11 | 12 |
| 16807 | Среднеахтубинский муниципальный район | х.Госпитомник | строительство газопровода-ввода | ООО "Газпром газораспределение Волгоград" | 34-21-505-82275 | пер.Лесной, д.16В | | | | апрель | 2022 |
| 16808 | Среднеахтубинский муниципальный район | х.Госпитомник | строительство газопровода-ввода | ООО "Газпром газораспределение Волгоград" | 34-21-505-79028 | пер.Парковский, д.15 | | | | сентябрь | 2023 |
| 16809 | Среднеахтубинский муниципальный район | х.Госпитомник | строительство газопровода-ввода | ООО "Газпром газораспределение Волгоград" | 34-24-505-66868 | ул.Дачная, д.12 | | | | декабрь | 2024 |
| 16810 | Среднеахтубинский муниципальный район | х.Госпитомник | строительство газопровода-ввода | ООО "Газпром газораспределение Волгоград" | 34-24-505-61347 | ул.Дачная, д.12а | | | | ноябрь | 2024 |
| 16811 | Среднеахтубинский муниципальный район | х.Госпитомник | строительство газопровода-ввода | ООО "Газпром газораспределение Волгоград" | 34-24-505-62002 | ул.Дачная, д.14 | | | | ноябрь | 2024 |
| 16812 | Среднеахтубинский муниципальный район | х.Госпитомник | строительство газопровода-ввода | ООО "Газпром газораспределение Волгоград" | 34-21-505-79030 | ул.Дачная, д.17 | | | | август | 2022 |
| 16813 | Среднеахтубинский муниципальный район | х.Госпитомник | строительство газопровода-ввода | ООО "Газпром газораспределение Волгоград" | 34-21-505-82793 | ул.Дачная, д.18 | | | | февраль | 2023 |
| 16814 | Среднеахтубинский муниципальный район | х.Госпитомник | строительство газопровода-ввода | ООО "Газпром газораспределение Волгоград" | 34-21-505-82270 | ул.Дачная, д.20 | | | | июнь | 2022 |
| 16815 | Среднеахтубинский муниципальный район | х.Госпитомник | строительство газопровода-ввода | ООО "Газпром газораспределение Волгоград" | 34-21-505-80893 | ул.Дачная, д.21 | | | | октябрь | 2023 |
| 16816 | Среднеахтубинский муниципальный район | х.Госпитомник | строительство газопровода-ввода | ООО "Газпром газораспределение Волгоград" | 34-24-505-66863 | ул.Дачная, д.27 | | | | август | 2024 |
| 16817 | Среднеахтубинский муниципальный район | х.Госпитомник | строительство газопровода-ввода | ООО "Газпром газораспределение Волгоград" | 34-21-505-80891 | ул.Дачная, д.5 | | | | октябрь | 2023 |

| № п/п | Муниципальное образование | Наименование населенного пункта | Мероприятия, необходимые для подключения или создания технической возможности подключения домовладений, за исключением домовладений, расположенных в границах территории садоводства | Наименование газораспределительной организации | Код объекта строительства | Адрес домовладения (домовладений), за исключением домовладения (домовладений), расположенного в границах территории садоводства, для которого реализуются мероприятия, необходимые для подключения (улица, номер домовладения) | Адрес домовладения (домовладений), за исключением домовладения (домовладений), расположенного в границах территории садоводства, для которого реализуются мероприятия, необходимые для создания технической возможности его подключения (улица, номер домовладения) | Общее количество домовладений, за исключением домовладений, расположенных в границах территории садоводства, для которых реализуются мероприятия, необходимые для подключения | Общее количество домовладений, за исключением домовладений, расположенных в границах территории садоводства, для которых реализуются мероприятия, необходимые для создания технической возможности их подключения | Срок догазификации | |
|---|---|---|---|---|---|---|---|---|---|---|---|
| | | | | | | | | | | месяц | год |
| 1 | 2 | 3 | 4 | 5 | 6 | 7 | 8 | 9 | 10 | 11 | 12 |
| 16818 | Среднеахтубинский муниципальный район | х.Госпитомник | строительство газопровода-ввода | ООО "Газпром газораспределение Волгоград" | 34-21-505-80053 | ул.Дорожная, д.2 | | | | ноябрь | 2023 |
| 16819 | Среднеахтубинский муниципальный район | х.Госпитомник | строительство газопровода-ввода | ООО "Газпром газораспределение Волгоград" | 34-21-505-80052 | ул.Дорожная, д.2/1 | | | | ноябрь | 2023 |
| 16820 | Среднеахтубинский муниципальный район | х.Госпитомник | строительство газопровода-ввода | ООО "Газпром газораспределение Волгоград" | 34-24-505-62001 | ул.Дорожная, д.3 | | | | декабрь | 2024 |
| 16821 | Среднеахтубинский муниципальный район | х.Госпитомник | строительство газопровода-ввода | ООО "Газпром газораспределение Волгоград" | 34-21-505-66861 | ул.Дорожная, д.4 | | | | май | 2023 |
| 16822 | Среднеахтубинский муниципальный район | х.Госпитомник | строительство газопровода-ввода | ООО "Газпром газораспределение Волгоград" | 34-24-505-68996 | ул.Дружбы, д.16 | | | | октябрь | 2024 |
| 16823 | Среднеахтубинский муниципальный район | х.Госпитомник | строительство газопровода-ввода | ООО "Газпром газораспределение Волгоград" | 34-24-505-61346 | ул.Дружбы, д.16/1 | | | | январь | 2028 |
| 16824 | Среднеахтубинский муниципальный район | х.Госпитомник | строительство газопровода-ввода | ООО "Газпром газораспределение Волгоград" | 34-21-505-84153 | ул.Дружбы, д.24 | | | | март | 2022 |
| 16825 | Среднеахтубинский муниципальный район | х.Госпитомник | строительство газопровода-ввода | ООО "Газпром газораспределение Волгоград" | 34-24-505-61348 | ул.Дружбы, д.26а | | | | ноябрь | 2024 |
| 16826 | Среднеахтубинский муниципальный район | х.Госпитомник | строительство газопровода-ввода | ООО "Газпром газораспределение Волгоград" | 34-24-505-66865 | ул.Дружбы, д.28 | | | | октябрь | 2024 |
| 16827 | Среднеахтубинский муниципальный район | х.Госпитомник | строительство газопровода-ввода | ООО "Газпром газораспределение Волгоград" | 34-21-505-79032 | ул.Дружбы, д.33/3 | | | | август | 2023 |
| 16828 | Среднеахтубинский муниципальный район | х.Госпитомник | строительство газопровода-ввода | ООО "Газпром газораспределение Волгоград" | 34-21-505-81761 | ул.Дубовая, д.14 | | | | октябрь | 2023 |

| № п/п | Муниципальное образование | Наименование населенного пункта | Мероприятия, необходимые для подключения или создания технической возможности подключения домовладений, за исключением домовладений, расположенных в границах территории садоводства | Наименование газораспределительной организации | Код объекта строительства | Адрес домовладения (домовладений), за исключением домовладения (домовладений), расположенного в границах территории садоводства, для которого реализуются мероприятия, необходимые для подключения (улица, номер домовладения) | Адрес домовладения (домовладений), за исключением домовладения (домовладений), расположенного в границах территории садоводства, для которого реализуются мероприятия, необходимые для создания технической возможности его подключения (улица, номер домовладения) | Общее количество домовладений, за исключением домовладений, расположенных в границах территории садоводства, для которых реализуются мероприятия, необходимые для подключения | Общее количество домовладений, за исключением домовладений, расположенных в границах территории садоводства, для которых реализуются мероприятия, необходимые для создания технической возможности их подключения | Срок догазификации | |
|---|---|---|---|---|---|---|---|---|---|---|---|
| | | | | | | | | | | месяц | год |
| 1 | 2 | 3 | 4 | 5 | 6 | 7 | 8 | 9 | 10 | 11 | 12 |
| 16829 | Среднеахтубинский муниципальный район | х.Госпитомник | строительство газопровода-ввода | ООО "Газпром газораспределение Волгоград" | 34-21-505-82792 | ул.Дубовая, д.15 | | | | март | 2022 |
| 16830 | Среднеахтубинский муниципальный район | х.Госпитомник | строительство газопровода-ввода | ООО "Газпром газораспределение Волгоград" | 34-21-505-84160 | ул.Дубовая, д.2 | | | | февраль | 2022 |
| 16831 | Среднеахтубинский муниципальный район | х.Госпитомник | строительство газопровода-ввода | ООО "Газпром газораспределение Волгоград" | 34-24-505-62003 | ул.Дубовая, д.22 | | | | июль | 2023 |
| 16832 | Среднеахтубинский муниципальный район | х.Госпитомник | строительство газопровода-ввода | ООО "Газпром газораспределение Волгоград" | 34-21-505-82271 | ул.Дубовая, д.24 | | | | июнь | 2022 |
| 16833 | Среднеахтубинский муниципальный район | х.Госпитомник | строительство газопровода-ввода | ООО "Газпром газораспределение Волгоград" | 34-21-505-81393 | ул.Дубовая, д.26 | | | | декабрь | 2023 |
| 16834 | Среднеахтубинский муниципальный район | х.Госпитомник | строительство газопровода-ввода | ООО "Газпром газораспределение Волгоград" | 34-21-505-84158 | ул.Дубовая, д.26а | | | | сентябрь | 2022 |
| 16835 | Среднеахтубинский муниципальный район | х.Госпитомник | строительство газопровода-ввода | ООО "Газпром газораспределение Волгоград" | 34-22-505-70562 | ул.Дубовая, д.45 | | | | март | 2024 |
| 16836 | Среднеахтубинский муниципальный район | х.Госпитомник | строительство газопровода-ввода | ООО "Газпром газораспределение Волгоград" | 34-21-505-84157 | ул.Дубовая, д.51 | | | | январь | 2022 |
| 16837 | Среднеахтубинский муниципальный район | х.Госпитомник | строительство газопровода-ввода | ООО "Газпром газораспределение Волгоград" | 34-24-505-61344 | ул.Дубовая, д.51а | | | | январь | 2028 |
| 16838 | Среднеахтубинский муниципальный район | х.Госпитомник | строительство газопровода-ввода | ООО "Газпром газораспределение Волгоград" | 34-24-505-68995 | ул.Лесная, д.15 | | | | август | 2024 |
| 16839 | Среднеахтубинский муниципальный район | х.Госпитомник | строительство газопровода-ввода | ООО "Газпром газораспределение Волгоград" | 34-21-505-81760 | ул.Лесная, д.2 | | | | апрель | 2023 |

| № п/п | Муниципальное образование | Наименование населенного пункта | Мероприятия, необходимые для подключения или создания технической возможности подключения домовладений, за исключением домовладений, расположенных в границах территории садоводства | Наименование газораспределительной организации | Код объекта строительства | Адрес домовладения (домовладений), за исключением домовладения (домовладений), расположенного в границах территории садоводства, для которого реализуются мероприятия, необходимые для подключения (улица, номер домовладения) | Адрес домовладения (домовладений), за исключением домовладения (домовладений), расположенного в границах территории садоводства, для которого реализуются мероприятия, необходимые для создания технической возможности его подключения (улица, номер домовладения) | Общее количество домовладений, за исключением домовладений, расположенных в границах территории садоводства, для которых реализуются мероприятия, необходимые для подключения | Общее количество домовладений, за исключением домовладений, расположенных в границах территории садоводства, для которых реализуются мероприятия, необходимые для создания технической возможности их подключения | Срок догазификации | |
|---|---|---|---|---|---|---|---|---|---|---|---|
| | | | | | | | | | | месяц | год |
| 1 | 2 | 3 | 4 | 5 | 6 | 7 | 8 | 9 | 10 | 11 | 12 |
| 16840 | Среднеахтубинский муниципальный район | х.Госпитомник | строительство газопровода-ввода | ООО "Газпром газораспределение Волгоград" | 34-21-505-82274 | ул.Лесная, д.22 | | | | апрель | 2022 |
| 16841 | Среднеахтубинский муниципальный район | х.Госпитомник | строительство газопровода-ввода | ООО "Газпром газораспределение Волгоград" | 34-23-505-66866 | ул.Мирная, д.13 | | | | ноябрь | 2027 |
| 16842 | Среднеахтубинский муниципальный район | х.Госпитомник | строительство газопровода-ввода | ООО "Газпром газораспределение Волгоград" | 34-25-505-58646 | ул.Мирная, д.19 | | | | октябрь | 2025 |
| 16843 | Среднеахтубинский муниципальный район | х.Госпитомник | строительство газопровода-ввода | ООО "Газпром газораспределение Волгоград" | 34-21-505-80892 | ул.Мирная, д.27 | | | | октябрь | 2023 |
| 16844 | Среднеахтубинский муниципальный район | х.Госпитомник | строительство газопровода-ввода | ООО "Газпром газораспределение Волгоград" | 34-21-505-79029 | ул.Мирная, д.39 | | | | август | 2022 |
| 16845 | Среднеахтубинский муниципальный район | х.Госпитомник | строительство газопровода-ввода | ООО "Газпром газораспределение Волгоград" | 34-22-505-90530 | ул.Озерная, д.11 | | | | декабрь | 2023 |
| 16846 | Среднеахтубинский муниципальный район | х.Госпитомник | строительство газопровода-ввода | ООО "Газпром газораспределение Волгоград" | 34-25-505-56991 | ул.Озерная, д.5в | | | | май | 2025 |
| 16847 | Среднеахтубинский муниципальный район | х.Госпитомник | строительство газопровода-ввода | ООО "Газпром газораспределение Волгоград" | 34-25-505-56990 | ул.Озерная, д.7б | | | | июнь | 2025 |
| 16848 | Среднеахтубинский муниципальный район | х.Госпитомник | врезка на участке заявителя (нулевая врезка) | ООО "Газпром газораспределение Волгоград" | 34-24-505-66864 | ул.Придорожная, д.2а/2 | | | | сентябрь | 2024 |
| 16849 | Среднеахтубинский муниципальный район | х.Госпитомник | врезка на участке заявителя (нулевая врезка) | ООО "Газпром газораспределение Волгоград" | 34-25-505-58645 | ул.Придорожная, д.36а | | | | апрель | 2025 |
| 16850 | Среднеахтубинский муниципальный район | х.Госпитомник | врезка на участке заявителя (нулевая врезка) | ООО "Газпром газораспределение Волгоград" | 34-22-505-78242 | ул.Придорожная, д.6/1 | | | | июнь | 2023 |

| № п/п | Муниципальное образование | Наименование населенного пункта | Мероприятия, необходимые для подключения или создания технической возможности подключения домовладений, за исключением домовладений, расположенных в границах территории садоводства | Наименование газораспределительной организации | Код объекта строительства | Адрес домовладения (домовладений), за исключением домовладения (домовладений), расположенного в границах территории садоводства, для которого реализуются мероприятия, необходимые для подключения (улица, номер домовладения) | Адрес домовладения (домовладений), за исключением домовладения (домовладений), расположенного в границах территории садоводства, для которого реализуются мероприятия, необходимые для создания технической возможности его подключения (улица, номер домовладения) | Общее количество домовладений, за исключением домовладений, расположенных в границах территории садоводства, для которых реализуются мероприятия, необходимые для подключения | Общее количество домовладений, за исключением домовладений, расположенных в границах территории садоводства, для которых реализуются мероприятия, необходимые для создания технической возможности их подключения | Срок догазификации | |
|---|---|---|---|---|---|---|---|---|---|---|---|
| | | | | | | | | | | месяц | год |
| 1 | 2 | 3 | 4 | 5 | 6 | 7 | 8 | 9 | 10 | 11 | 12 |
| 16851 | Среднеахтубинский муниципальный район | х.Госпитомник | строительство газопровода-ввода | ООО "Газпром газораспределение Волгоград" | 34-21-505-79031 | ул.Придорожная, д.7а | | | | август | 2022 |
| 16852 | Среднеахтубинский муниципальный район | х.Госпитомник | строительство газопровода-ввода | ООО "Газпром газораспределение Волгоград" | 34-21-505-82273 | ул.Прямая, д.2 | | | | май | 2022 |
| 16853 | Среднеахтубинский муниципальный район | х.Госпитомник | строительство газопровода-ввода | ООО "Газпром газораспределение Волгоград" | 34-24-505-66867 | ул.Прямая, д.20 | | | | ноябрь | 2024 |
| 16854 | Среднеахтубинский муниципальный район | х.Госпитомник | строительство газопровода-ввода | ООО "Газпром газораспределение Волгоград" | 34-21-505-80051 | ул.Прямая, д.22 | | | | октябрь | 2023 |
| 16855 | Среднеахтубинский муниципальный район | х.Госпитомник | строительство газопровода-ввода | ООО "Газпром газораспределение Волгоград" | 34-21-505-82269 | ул.Прямая, д.28 | | | | июнь | 2022 |
| 16856 | Среднеахтубинский муниципальный район | х.Госпитомник | строительство газопровода-ввода | ООО "Газпром газораспределение Волгоград" | 34-21-505-79035 | ул.Прямая, д.3 | | | | август | 2022 |
| 16857 | Среднеахтубинский муниципальный район | х.Госпитомник | строительство газопровода-ввода | ООО "Газпром газораспределение Волгоград" | 34-21-505-79033 | ул.Прямая, д.40 | | | | август | 2022 |
| 16858 | Среднеахтубинский муниципальный район | х.Госпитомник | строительство газопровода-ввода | ООО "Газпром газораспределение Волгоград" | 34-21-505-82272 | ул.Прямая, д.6 | | | | май | 2022 |
| 16859 | Среднеахтубинский муниципальный район | х.Госпитомник | строительство газопровода-ввода | ООО "Газпром газораспределение Волгоград" | 34-22-505-66862 | ул.Речная, д.8 | | | | июнь | 2023 |
| 16860 | Среднеахтубинский муниципальный район | х.Госпитомник | строительство газопровода-ввода | ООО "Газпром газораспределение Волгоград" | 34-21-505-81758 | ул.Тихая, д.11 | | | | июль | 2023 |
| 16861 | Среднеахтубинский муниципальный район | х.Госпитомник | строительство газопровода-ввода | ООО "Газпром газораспределение Волгоград" | 34-21-505-81759 | ул.Тихая, д.17 | | | | июль | 2023 |

| № п/п | Муниципальное образование | Наименование населенного пункта | Мероприятия, необходимые для подключения или создания технической возможности подключения домовладений, за исключением домовладений, расположенных в границах территории садоводства | Наименование газораспределительной организации | Код объекта строительства | Адрес домовладения (домовладений), за исключением домовладения (домовладений), расположенного в границах территории садоводства, для которого реализуются мероприятия, необходимые для подключения (улица, номер домовладения) | Адрес домовладения (домовладений), за исключением домовладения (домовладений), расположенного в границах территории садоводства, для которого реализуются мероприятия, необходимые для создания технической возможности его подключения (улица, номер домовладения) | Общее количество домовладений, за исключением домовладений, расположенных в границах территории садоводства, для которых реализуются мероприятия, необходимые для подключения | Общее количество домовладений, за исключением домовладений, расположенных в границах территории садоводства, для которых реализуются мероприятия, необходимые для создания технической возможности их подключения | Срок догазификации | |
|---|---|---|---|---|---|---|---|---|---|---|---|
| | | | | | | | | | | месяц | год |
| 1 | 2 | 3 | 4 | 5 | 6 | 7 | 8 | 9 | 10 | 11 | 12 |
| 16862 | Среднеахтубинский муниципальный район | х.Госпитомник | строительство газопровода-ввода | ООО "Газпром газораспределение Волгоград" | 34-21-505-81392 | ул.Тихая, д.21 | | | | октябрь | 2023 |
| 16863 | Среднеахтубинский муниципальный район | х.Госпитомник | строительство газопровода-ввода | ООО "Газпром газораспределение Волгоград" | 34-21-505-84162 | ул.Тихая, д.25 | | | | февраль | 2022 |
| 16864 | Среднеахтубинский муниципальный район | х.Госпитомник | строительство газопровода-ввода | ООО "Газпром газораспределение Волгоград" | 34-21-505-81394 | ул.Тихая, д.29 | | | | август | 2023 |
| 16865 | Среднеахтубинский муниципальный район | х.Госпитомник | врезка на участке заявителя (нулевая врезка) | ООО "Газпром газораспределение Волгоград" | 34-22-505-66860 | ул.Цветочная, д.1 | | | | май | 2023 |
| 16866 | Среднеахтубинский муниципальный район | х.Госпитомник | строительство газопровода-ввода | ООО "Газпром газораспределение Волгоград" | 34-25-505-58644 | ул.Ясная Поляна, д.13 | | | | январь | 2025 |
| 16867 | Среднеахтубинский муниципальный район | х.Госпитомник | строительство газопровода-ввода | ООО "Газпром газораспределение Волгоград" | 34-21-505-84161 | ул.Ясная Поляна, д.17 | | | | март | 2022 |
| 16868 | Среднеахтубинский муниципальный район | х.Госпитомник | строительство газопровода-ввода | ООО "Газпром газораспределение Волгоград" | 34-21-505-79036 | ул.Ясная Поляна, д.9 | | | | июль | 2022 |
| 16869 | Среднеахтубинский муниципальный район | х.Госпитомник | строительство распределительного газопровода | ООО "АхтубаГазпроект" | 34-24-001-5 | ул.Озерная, д.5 а | | 1 | | август | 2024 |
| 16870 | Среднеахтубинский муниципальный район | х.Госпитомник | строительство распределительного газопровода | ООО "АхтубаГазпроект" | 34-23-001-55 | ул.Озерная, д.13 | | 1 | | март | 2024 |
| 16871 | Среднеахтубинский муниципальный район | х.Закутский | врезка на участке заявителя (нулевая врезка) | ООО "Газпром газораспределение Волгоград" | 34-24-505-61260 | ул.Воронежская, д.10 | | 58 | | октябрь | 2024 |
| 16872 | Среднеахтубинский муниципальный район | х.Закутский | врезка на участке заявителя (нулевая врезка) | ООО "Газпром газораспределение Волгоград" | 34-22-505-71354 | ул.Воронежская, д.18 | | | | июнь | 2023 |

| № п/п | Муниципальное образование | Наименование населенного пункта | Мероприятия, необходимые для подключения или создания технической возможности подключения домовладений, за исключением домовладений, расположенных в границах территории садоводства | Наименование газораспределительной организации | Код объекта строительства | Адрес домовладения (домовладений), за исключением домовладения (домовладений), расположенного в границах территории садоводства, для которого реализуются мероприятия, необходимые для подключения (улица, номер домовладения) | Адрес домовладения (домовладений), за исключением домовладения (домовладений), расположенного в границах территории садоводства, для которого реализуются мероприятия, необходимые для создания технической возможности его подключения (улица, номер домовладения) | Общее количество домовладений, за исключением домовладений, расположенных в границах территории садоводства, для которых реализуются мероприятия, необходимые для подключения | Общее количество домовладений, за исключением домовладений, расположенных в границах территории садоводства, для которых реализуются мероприятия, необходимые для создания технической возможности их подключения | Срок догазификации | |
|---|---|---|---|---|---|---|---|---|---|---|---|
| | | | | | | | | | | месяц | год |
| 1 | 2 | 3 | 4 | 5 | 6 | 7 | 8 | 9 | 10 | 11 | 12 |
| 16873 | Среднеахтубинский муниципальный район | х.Закутский | врезка на участке заявителя (нулевая врезка) | ООО "Газпром газораспределение Волгоград" | 34-24-505-66858 | ул.Воронежская, д.23 | | | | октябрь | 2024 |
| 16874 | Среднеахтубинский муниципальный район | х.Закутский | врезка на участке заявителя (нулевая врезка) | ООО "Газпром газораспределение Волгоград" | 34-22-505-71356 | ул.Воронежская, д.27 | | | | декабрь | 2023 |
| 16875 | Среднеахтубинский муниципальный район | х.Закутский | врезка на участке заявителя (нулевая врезка) | ООО "Газпром газораспределение Волгоград" | 34-22-505-66854 | ул.Воронежская, д.28 | | | | август | 2023 |
| 16876 | Среднеахтубинский муниципальный район | х.Закутский | строительство газопровода-ввода | ООО "Газпром газораспределение Волгоград" | 34-25-505-58643 | ул.Дударевская, д.1 | | | | апрель | 2025 |
| 16877 | Среднеахтубинский муниципальный район | х.Закутский | врезка на участке заявителя (нулевая врезка) | ООО "Газпром газораспределение Волгоград" | 34-22-505-77400 | ул.Заречная, д.2 | | | | декабрь | 2023 |
| 16878 | Среднеахтубинский муниципальный район | х.Закутский | врезка на участке заявителя (нулевая врезка) | ООО "Газпром газораспределение Волгоград" | 34-22-505-71355 | ул.Заречная, д.1а | | | | май | 2023 |
| 16879 | Среднеахтубинский муниципальный район | х.Закутский | врезка на участке заявителя (нулевая врезка) | ООО "Газпром газораспределение Волгоград" | 34-22-505-69800 | ул.Кужная, д.1 | | | | июль | 2023 |
| 16880 | Среднеахтубинский муниципальный район | х.Закутский | врезка на участке заявителя (нулевая врезка) | ООО "Газпром газораспределение Волгоград" | 34-22-505-78535 | ул.Кужная, д.12 | | | | январь | 2023 |
| 16881 | Среднеахтубинский муниципальный район | х.Закутский | врезка на участке заявителя (нулевая врезка) | ООО "Газпром газораспределение Волгоград" | 34-22-505-66853 | ул.Кужная, д.16 | | | | август | 2023 |
| 16882 | Среднеахтубинский муниципальный район | х.Закутский | врезка на участке заявителя (нулевая врезка) | ООО "Газпром газораспределение Волгоград" | 34-24-505-66857 | ул.Кужная, д.26 | | | | сентябрь | 2027 |
| 16883 | Среднеахтубинский муниципальный район | х.Закутский | строительство газопровода-ввода | ООО "Газпром газораспределение Волгоград" | 34-21-505-80060 | ул.Кужная, д.28 | | | | октябрь | 2023 |

| № п/п | Муниципальное образование | Наименование населенного пункта | Мероприятия, необходимые для подключения или создания технической возможности подключения домовладений, за исключением домовладений, расположенных в границах территории садоводства | Наименование газораспределительной организации | Код объекта строительства | Адрес домовладения (домовладений), за исключением домовладения (домовладений), расположенного в границах территории садоводства, для которого реализуются мероприятия, необходимые для подключения (улица, номер домовладения) | Адрес домовладения (домовладений), за исключением домовладения (домовладений), расположенного в границах территории садоводства, для которого реализуются мероприятия, необходимые для создания технической возможности его подключения (улица, номер домовладения) | Общее количество домовладений, за исключением домовладений, расположенных в границах территории садоводства, для которых реализуются мероприятия, необходимые для подключения | Общее количество домовладений, за исключением домовладений, расположенных в границах территории садоводства, для которых реализуются мероприятия, необходимые для создания технической возможности их подключения | Срок догазификации | |
|---|---|---|---|---|---|---|---|---|---|---|---|
| | | | | | | | | | | месяц | год |
| 1 | 2 | 3 | 4 | 5 | 6 | 7 | 8 | 9 | 10 | 11 | 12 |
| 16884 | Среднеахтубинский муниципальный район | х.Закутский | врезка на участке заявителя (нулевая врезка) | ООО "Газпром газораспределение Волгоград" | 34-23-505-66856 | ул.Кужная, д.6 | | | | октябрь | 2023 |
| 16885 | Среднеахтубинский муниципальный район | х.Закутский | врезка на участке заявителя (нулевая врезка) | ООО "Газпром газораспределение Волгоград" | 34-24-505-58642 | ул.Ленина, д.10/2 | | | | октябрь | 2024 |
| 16886 | Среднеахтубинский муниципальный район | х.Закутский | строительство газопровода-ввода | ООО "Газпром газораспределение Волгоград" | 34-21-505-81765 | ул.Ленина, д.11в | | | | декабрь | 2022 |
| 16887 | Среднеахтубинский муниципальный район | х.Закутский | врезка на участке заявителя (нулевая врезка) | ООО "Газпром газораспределение Волгоград" | 34-22-505-78533 | ул.Ленина, д.19/1 | | | | март | 2023 |
| 16888 | Среднеахтубинский муниципальный район | х.Закутский | врезка на участке заявителя (нулевая врезка) | ООО "Газпром газораспределение Волгоград" | 34-23-505-69798 | ул.Ленина, д.30/1 | | | | август | 2023 |
| 16889 | Среднеахтубинский муниципальный район | х.Закутский | врезка на участке заявителя (нулевая врезка) | ООО "Газпром газораспределение Волгоград" | 34-22-505-66850 | ул.Ленина, д.32 | | | | май | 2023 |
| 16890 | Среднеахтубинский муниципальный район | х.Закутский | врезка на участке заявителя (нулевая врезка) | ООО "Газпром газораспределение Волгоград" | 34-22-505-66849 | ул.Ленина, д.9 | | | | май | 2023 |
| 16891 | Среднеахтубинский муниципальный район | х.Закутский | врезка на участке заявителя (нулевая врезка) | ООО "Газпром газораспределение Волгоград" | 34-25-505-58080 | ул.Мира, д.20 | | | | май | 2025 |
| 16892 | Среднеахтубинский муниципальный район | х.Закутский | строительство газопровода-ввода | ООО "Газпром газораспределение Волгоград" | 34-21-505-81398 | ул.Мира, д.25а | | | | август | 2023 |
| 16893 | Среднеахтубинский муниципальный район | х.Закутский | строительство газопровода-ввода | ООО "Газпром газораспределение Волгоград" | 34-24-505-61357 | ул.Мира, д.4а | | | | апрель | 2028 |
| 16894 | Среднеахтубинский муниципальный район | х.Закутский | строительство газопровода-ввода | ООО "Газпром газораспределение Волгоград" | 34-24-505-60695 | ул.Мичурина, д.2/1 | | | | апрель | 2025 |

| № п/п | Муниципальное образование | Наименование населенного пункта | Мероприятия, необходимые для подключения или создания технической возможности подключения домовладений, за исключением домовладений, расположенных в границах территории садоводства | Наименование газораспределительной организации | Код объекта строительства | Адрес домовладения (домовладений), за исключением домовладения (домовладений), расположенного в границах территории садоводства, для которого реализуются мероприятия, необходимые для подключения (улица, номер домовладения) | Адрес домовладения (домовладений), за исключением домовладения (домовладений), расположенного в границах территории садоводства, для которого реализуются мероприятия, необходимые для создания технической возможности его подключения (улица, номер домовладения) | Общее количество домовладений, за исключением домовладений, расположенных в границах территории садоводства, для которых реализуются мероприятия, необходимые для подключения | Общее количество домовладений, за исключением домовладений, расположенных в границах территории садоводства, для которых реализуются мероприятия, необходимые для создания технической возможности их подключения | Срок догазификации | |
|---|---|---|---|---|---|---|---|---|---|---|---|
| | | | | | | | | | | месяц | год |
| 1 | 2 | 3 | 4 | 5 | 6 | 7 | 8 | 9 | 10 | 11 | 12 |
| 16895 | Среднеахтубинский муниципальный район | х.Закутский | врезка на участке заявителя (нулевая врезка) | ООО "Газпром газораспределение Волгоград" | 34-22-505-66852 | ул.Мичурина, д.20 | | | | август | 2023 |
| 16896 | Среднеахтубинский муниципальный район | х.Закутский | врезка на участке заявителя (нулевая врезка) | ООО "Газпром газораспределение Волгоград" | 34-22-505-77402 | ул.Мичурина, д.4 | | | | июль | 2023 |
| 16897 | Среднеахтубинский муниципальный район | х.Закутский | врезка на участке заявителя (нулевая врезка) | ООО "Газпром газораспределение Волгоград" | 34-22-505-69799 | ул.Октябрьская, д.10 | | | | декабрь | 2023 |
| 16898 | Среднеахтубинский муниципальный район | х.Закутский | врезка на участке заявителя (нулевая врезка) | ООО "Газпром газораспределение Волгоград" | 34-25-505-56989 | ул.Октябрьская, д.17 | | | | июль | 2025 |
| 16899 | Среднеахтубинский муниципальный район | х.Закутский | врезка на участке заявителя (нулевая врезка) | ООО "Газпром газораспределение Волгоград" | 34-22-505-66846 | ул.Раздольная, д.15/1 | | | | апрель | 2023 |
| 16900 | Среднеахтубинский муниципальный район | х.Закутский | врезка на участке заявителя (нулевая врезка) | ООО "Газпром газораспределение Волгоград" | 34-22-505-71592 | ул.Раздольная, д.4/2 | | | | май | 2023 |
| 16901 | Среднеахтубинский муниципальный район | х.Закутский | строительство газопровода-ввода | ООО "Газпром газораспределение Волгоград" | 34-21-505-80061 | ул.Раздольная, д.47 | | | | ноябрь | 2023 |
| 16902 | Среднеахтубинский муниципальный район | х.Закутский | строительство газопровода-ввода | ООО "Газпром газораспределение Волгоград" | 34-24-505-65122 | ул.Раздольная, д.49 | | | | декабрь | 2028 |
| 16903 | Среднеахтубинский муниципальный район | х.Закутский | врезка на участке заявителя (нулевая врезка) | ООО "Газпром газораспределение Волгоград" | 34-24-505-65121 | ул.Раздольная, д.63 | | | | декабрь | 2023 |
| 16904 | Среднеахтубинский муниципальный район | х.Закутский | врезка на участке заявителя (нулевая врезка) | ООО "Газпром газораспределение Волгоград" | 34-22-505-74679 | ул.Садовая, д.24 | | | | сентябрь | 2022 |
| 16905 | Среднеахтубинский муниципальный район | х.Закутский | строительство газопровода-ввода | ООО "Газпром газораспределение Волгоград" | 34-24-505-70157 | ул.Садовая, д.2в | | | | октябрь | 2024 |

| № п/п | Муниципальное образование | Наименование населенного пункта | Мероприятия, необходимые для подключения или создания технической возможности подключения домовладений, за исключением домовладений, расположенных в границах территории садоводства | Наименование газораспределительной организации | Код объекта строительства | Адрес домовладения (домовладений), за исключением домовладения (домовладений), расположенного в границах территории садоводства, для которого реализуются мероприятия, необходимые для подключения (улица, номер домовладения) | Адрес домовладения (домовладений), за исключением домовладения (домовладений), расположенного в границах территории садоводства, для которого реализуются мероприятия, необходимые для создания технической возможности его подключения (улица, номер домовладения) | Общее количество домовладений, за исключением домовладений, расположенных в границах территории садоводства, для которых реализуются мероприятия, необходимые для подключения | Общее количество домовладений, за исключением домовладений, расположенных в границах территории садоводства, для которых реализуются мероприятия, необходимые для создания технической возможности их подключения | Срок догазификации | |
|---|---|---|---|---|---|---|---|---|---|---|---|
| | | | | | | | | | | месяц | год |
| 1 | 2 | 3 | 4 | 5 | 6 | 7 | 8 | 9 | 10 | 11 | 12 |
| 16906 | Среднеахтубинский муниципальный район | х.Закутский | врезка на участке заявителя (нулевая врезка) | ООО "Газпром газораспределение Волгоград" | 34-22-505-71353 | ул.Садовая, д.3/1 | | | | август | 2023 |
| 16907 | Среднеахтубинский муниципальный район | х.Закутский | врезка на участке заявителя (нулевая врезка) | ООО "Газпром газораспределение Волгоград" | 34-22-505-66848 | ул.Садовая, д.37 | | | | май | 2023 |
| 16908 | Среднеахтубинский муниципальный район | х.Закутский | врезка на участке заявителя (нулевая врезка) | ООО "Газпром газораспределение Волгоград" | 34-24-505-60635 | ул.Садовая, д.39 | | | | ноябрь | 2024 |
| 16909 | Среднеахтубинский муниципальный район | х.Закутский | врезка на участке заявителя (нулевая врезка) | ООО "Газпром газораспределение Волгоград" | 34-22-505-66845 | ул.Садовая, д.4/1 | | | | апрель | 2023 |
| 16910 | Среднеахтубинский муниципальный район | х.Закутский | врезка на участке заявителя (нулевая врезка) | ООО "Газпром газораспределение Волгоград" | 34-22-505-72941 | ул.Садовая, д.51 | | | | октябрь | 2022 |
| 16911 | Среднеахтубинский муниципальный район | х.Закутский | врезка на участке заявителя (нулевая врезка) | ООО "Газпром газораспределение Волгоград" | 34-22-505-66844 | ул.Садовая, д.53 | | | | апрель | 2023 |
| 16912 | Среднеахтубинский муниципальный район | х.Закутский | врезка на участке заявителя (нулевая врезка) | ООО "Газпром газораспределение Волгоград" | 34-24-505-58641 | ул.Садовая, д.63 | | | | декабрь | 2024 |
| 16913 | Среднеахтубинский муниципальный район | х.Закутский | врезка на участке заявителя (нулевая врезка) | ООО "Газпром газораспределение Волгоград" | 34-22-505-75542 | ул.Садовая, д.9 | | | | июнь | 2022 |
| 16914 | Среднеахтубинский муниципальный район | х.Закутский | врезка на участке заявителя (нулевая врезка) | ООО "Газпром газораспределение Волгоград" | 34-22-505-72942 | ул.Тульская, д.15 | | | | июль | 2023 |
| 16915 | Среднеахтубинский муниципальный район | х.Закутский | врезка на участке заявителя (нулевая врезка) | ООО "Газпром газораспределение Волгоград" | 34-25-505-56988 | ул.Тульская, д.17 | | | | июль | 2025 |
| 16916 | Среднеахтубинский муниципальный район | х.Закутский | врезка на участке заявителя (нулевая врезка) | ООО "Газпром газораспределение Волгоград" | 34-22-505-78534 | ул.Тульская, д.1а | | | | ноябрь | 2022 |

| № п/п | Муниципальное образование | Наименование населенного пункта | Мероприятия, необходимые для подключения или создания технической возможности подключения домовладений, за исключением домовладений, расположенных в границах территории садоводства | Наименование газораспределительной организации | Код объекта строительства | Адрес домовладения (домовладений), за исключением домовладения (домовладений), расположенного в границах территории садоводства, для которого реализуются мероприятия, необходимые для подключения (улица, номер домовладения) | Адрес домовладения (домовладений), за исключением домовладения (домовладений), расположенного в границах территории садоводства, для которого реализуются мероприятия, необходимые для создания технической возможности его подключения (улица, номер домовладения) | Общее количество домовладений, за исключением домовладений, расположенных в границах территории садоводства, для которых реализуются мероприятия, необходимые для подключения | Общее количество домовладений, за исключением домовладений, расположенных в границах территории садоводства, для которых реализуются мероприятия, необходимые для создания технической возможности их подключения | Срок догазификации | |
|---|---|---|---|---|---|---|---|---|---|---|---|
| | | | | | | | | | | месяц | год |
| 1 | 2 | 3 | 4 | 5 | 6 | 7 | 8 | 9 | 10 | 11 | 12 |
| 16917 | Среднеахтубинский муниципальный район | х.Закутский | врезка на участке заявителя (нулевая врезка) | ООО "Газпром газораспределение Волгоград" | 34-23-505-66855 | ул.Тульская, д.34 | | | | октябрь | 2023 |
| 16918 | Среднеахтубинский муниципальный район | х.Закутский | врезка на участке заявителя (нулевая врезка) | ООО "Газпром газораспределение Волгоград" | 34-23-505-68927 | ул.Фрунзе, д.10 | | | | ноябрь | 2023 |
| 16919 | Среднеахтубинский муниципальный район | х.Закутский | врезка на участке заявителя (нулевая врезка) | ООО "Газпром газораспределение Волгоград" | 34-22-505-71352 | ул.Фрунзе, д.16 | | | | сентябрь | 2023 |
| 16920 | Среднеахтубинский муниципальный район | х.Закутский | врезка на участке заявителя (нулевая врезка) | ООО "Газпром газораспределение Волгоград" | 34-22-505-77401 | ул.Цыганзаревская, д.17 | | | | декабрь | 2023 |
| 16921 | Среднеахтубинский муниципальный район | х.Закутский | врезка на участке заявителя (нулевая врезка) | ООО "Газпром газораспределение Волгоград" | 34-22-505-77398 | ул.Цыганзаревская, д.22 | | | | сентябрь | 2023 |
| 16922 | Среднеахтубинский муниципальный район | х.Закутский | врезка на участке заявителя (нулевая врезка) | ООО "Газпром газораспределение Волгоград" | 34-25-505-58098 | ул.Цыганзаревская, д.23 | | | | апрель | 2025 |
| 16923 | Среднеахтубинский муниципальный район | х.Закутский | строительство газопровода-ввода | ООО "Газпром газораспределение Волгоград" | 34-25-505-58640 | ул.Цыганзаревская, д.34 | | | | март | 2025 |
| 16924 | Среднеахтубинский муниципальный район | х.Закутский | врезка на участке заявителя (нулевая врезка) | ООО "Газпром газораспределение Волгоград" | 34-22-505-66843 | ул.Цыганзаревская, д.44 | | | | апрель | 2023 |
| 16925 | Среднеахтубинский муниципальный район | х.Закутский | врезка на участке заявителя (нулевая врезка) | ООО "Газпром газораспределение Волгоград" | 34-22-505-77399 | ул.Цыганзаревская, д.79 | | | | июль | 2023 |
| 16926 | Среднеахтубинский муниципальный район | х.Закутский | врезка на участке заявителя (нулевая врезка) | ООО "Газпром газораспределение Волгоград" | 34-22-505-66851 | ул.Цыганзаревская, д.95 | | | | июнь | 2023 |
| 16927 | Среднеахтубинский муниципальный район | х.Закутский | врезка на участке заявителя (нулевая врезка) | ООО "Газпром газораспределение Волгоград" | 34-22-505-74678 | ул.Цыганзаревская, д.97 | | | | июль | 2022 |

| № п/п | Муниципальное образование | Наименование населенного пункта | Мероприятия, необходимые для подключения или создания технической возможности подключения домовладений, за исключением домовладений, расположенных в границах территории садоводства | Наименование газораспределительной организации | Код объекта строительства | Адрес домовладения (домовладений), за исключением домовладения (домовладений), расположенного в границах территории садоводства, для которого реализуются мероприятия, необходимые для подключения (улица, номер домовладения) | Адрес домовладения (домовладений), за исключением домовладения (домовладений), расположенного в границах территории садоводства, для которого реализуются мероприятия, необходимые для создания технической возможности его подключения (улица, номер домовладения) | Общее количество домовладений, за исключением домовладений, расположенных в границах территории садоводства, для которых реализуются мероприятия, необходимые для подключения | Общее количество домовладений, за исключением домовладений, расположенных в границах территории садоводства, для которых реализуются мероприятия, необходимые для создания технической возможности их подключения | Срок догазификации | |
|---|---|---|---|---|---|---|---|---|---|---|---|
| | | | | | | | | | | месяц | год |
| 1 | 2 | 3 | 4 | 5 | 6 | 7 | 8 | 9 | 10 | 11 | 12 |
| 16928 | Среднеахтубинский муниципальный район | х.Закутский | врезка на участке заявителя (нулевая врезка) | ООО "Газпром газораспределение Волгоград" | 34-22-505-66847 | ул.Школьная, д.5 | | | | май | 2023 |
| 16929 | Среднеахтубинский муниципальный район | х.Закутский | строительство газопровода-ввода | ООО "АхтубаГазпроект" | 34-24-001-125 | ул.Раздольная, д.53/52 | | 1 | | февраль | 2025 |
| 16930 | Среднеахтубинский муниципальный район | х.Закутский | строительство распределительного газопровода | ООО "АхтубаГазпроект" | 34-24-001-3 | ул.Крымская, д.22 | | 1 | | сентябрь | 2024 |
| 16931 | Среднеахтубинский муниципальный район | х.Закутский | строительство газопровода-ввода | ООО "АхтубаГазпроект" | 34-23-001-13 | ул.Раздольная, д.53/21 | | 1 | | январь | 2024 |
| 16932 | Среднеахтубинский муниципальный район | х.Закутский | строительство распределительного газопровода | ООО "АхтубаГазпроект" | 34-23-001-11 | ул.Раздольная, д.53/45 | | 1 | | январь | 2024 |
| 16933 | Среднеахтубинский муниципальный район | х.Закутский | строительство распределительного газопровода | ООО "АхтубаГазпроект" | 34-23-001-2 | ул.Раздольная, д.53/28 | | 1 | | декабрь | 2023 |
| 16934 | Среднеахтубинский муниципальный район | х.Закутский | строительство газопровода-ввода | ООО "АхтубаГазпроект" | 34-22-001-40 | ул.Раздольная, д.53/30 | | 1 | | декабрь | 2023 |
| 16935 | Среднеахтубинский муниципальный район | х.Закутский | строительство газопровода-ввода | ООО "АхтубаГазпроект" | 34-23-001-3 | ул.Раздольная, д.53/12 | | 1 | | декабрь | 2023 |
| 16936 | Среднеахтубинский муниципальный район | х.Закутский | строительство газопровода-ввода | ООО "АхтубаГазпроект" | 34-21-001-352 | ул.Мира, д.30а | | 1 | | июль | 2023 |
| 16937 | Среднеахтубинский муниципальный район | х.Закутский | строительство распределительного газопровода | ООО "АхтубаГазпроект" | 34-22-001-17 | ул.Крымская, д.10 | | 1 | | декабрь | 2022 |
| 16938 | Среднеахтубинский муниципальный район | х.Заяр | строительство газопровода-ввода | ООО "Газпром газораспределение Волгоград" | 34-22-505-70568 | ул.Новоселов, д.1 | | 14 | | октябрь | 2024 |

| № п/п | Муниципальное образование | Наименование населенного пункта | Мероприятия, необходимые для подключения или создания технической возможности подключения домовладений, за исключением домовладений, расположенных в границах территории садоводства | Наименование газораспределительной организации | Код объекта строительства | Адрес домовладения (домовладений), за исключением домовладения (домовладений), расположенного в границах территории садоводства, для которого реализуются мероприятия, необходимые для подключения (улица, номер домовладения) | Адрес домовладения (домовладений), за исключением домовладения (домовладений), расположенного в границах территории садоводства, для которого реализуются мероприятия, необходимые для создания технической возможности его подключения (улица, номер домовладения) | Общее количество домовладений, за исключением домовладений, расположенных в границах территории садоводства, для которых реализуются мероприятия, необходимые для подключения | Общее количество домовладений, за исключением домовладений, расположенных в границах территории садоводства, для которых реализуются мероприятия, необходимые для создания технической возможности их подключения | Срок догазификации | |
|---|---|---|---|---|---|---|---|---|---|---|---|
| | | | | | | | | | | месяц | год |
| 1 | 2 | 3 | 4 | 5 | 6 | 7 | 8 | 9 | 10 | 11 | 12 |
| 16939 | Среднеахтубинский муниципальный район | х.Заяр | врезка на участке заявителя (нулевая врезка) | ООО "Газпром газораспределение Волгоград" | 34-22-505-69787 | ул.Новоселов, д.16 | | | | ноябрь | 2022 |
| 16940 | Среднеахтубинский муниципальный район | х.Заяр | строительство газопровода-ввода | ООО "Газпром газораспределение Волгоград" | 34-22-505-70567 | ул.Новоселов, д.20 | | | | май | 2024 |
| 16941 | Среднеахтубинский муниципальный район | х.Заяр | строительство газопровода-ввода | ООО "Газпром газораспределение Волгоград" | 34-22-505-90533 | ул.Новоселов, д.2в | | | | декабрь | 2023 |
| 16942 | Среднеахтубинский муниципальный район | х.Заяр | строительство газопровода-ввода | ООО "Газпром газораспределение Волгоград" | 34-21-505-80895 | ул.Новоселов, д.2г | | | | октябрь | 2023 |
| 16943 | Среднеахтубинский муниципальный район | х.Заяр | врезка на участке заявителя (нулевая врезка) | ООО "Газпром газораспределение Волгоград" | 34-24-505-66842 | ул.Подгорная, д.118а | | | | июнь | 2028 |
| 16944 | Среднеахтубинский муниципальный район | х.Заяр | врезка на участке заявителя (нулевая врезка) | ООО "Газпром газораспределение Волгоград" | 34-23-505-66841 | ул.Подгорная, д.124 | | | | март | 2023 |
| 16945 | Среднеахтубинский муниципальный район | х.Заяр | врезка на участке заявителя (нулевая врезка) | ООО "Газпром газораспределение Волгоград" | 34-22-505-66839 | ул.Подгорная, д.128 | | | | январь | 2023 |
| 16946 | Среднеахтубинский муниципальный район | х.Заяр | строительство газопровода-ввода | ООО "Газпром газораспределение Волгоград" | 34-22-505-66838 | ул.Подгорная, д.146 | | | | январь | 2023 |
| 16947 | Среднеахтубинский муниципальный район | х.Заяр | врезка на участке заявителя (нулевая врезка) | ООО "Газпром газораспределение Волгоград" | 34-22-505-66840 | ул.Подгорная, д.62 | | | | март | 2023 |
| 16948 | Среднеахтубинский муниципальный район | х.Заяр | строительство газопровода-ввода | ООО "Газпром газораспределение Волгоград" | 34-21-505-80055 | ул.Подгорная, д.91 | | | | декабрь | 2022 |
| 16949 | Среднеахтубинский муниципальный район | х.Заяр | строительство газопровода-ввода | ООО "Газпром газораспределение Волгоград" | 34-21-505-82277 | ул.Подгорная, д.95 | | | | май | 2022 |

| № п/п | Муниципальное образование | Наименование населенного пункта | Мероприятия, необходимые для подключения или создания технической возможности подключения домовладений, за исключением домовладений, расположенных в границах территории садоводства | Наименование газораспределительной организации | Код объекта строительства | Адрес домовладения (домовладений), за исключением домовладения (домовладений), расположенного в границах территории садоводства, для которого реализуются мероприятия, необходимые для подключения (улица, номер домовладения) | Адрес домовладения (домовладений), за исключением домовладения (домовладений), расположенного в границах территории садоводства, для которого реализуются мероприятия, необходимые для создания технической возможности его подключения (улица, номер домовладения) | Общее количество домовладений, за исключением домовладений, расположенных в границах территории садоводства, для которых реализуются мероприятия, необходимые для подключения | Общее количество домовладений, за исключением домовладений, расположенных в границах территории садоводства, для которых реализуются мероприятия, необходимые для создания технической возможности их подключения | Срок догазификации | |
|---|---|---|---|---|---|---|---|---|---|---|---|
| | | | | | | | | | | месяц | год |
| 1 | 2 | 3 | 4 | 5 | 6 | 7 | 8 | 9 | 10 | 11 | 12 |
| 16950 | Среднеахтубинский муниципальный район | х.Заяр | врезка на участке заявителя (нулевая врезка) | ООО "Газпром газораспределение Волгоград" | 34-22-505-66837 | ул.Подгорная, д.96 | | | | октябрь | 2022 |
| 16951 | Среднеахтубинский муниципальный район | х.Заяр | строительство газопровода-ввода | ООО "Газпром газораспределение Волгоград" | 34-21-505-79043 | ул.Подгорная, д.97 | | | | сентябрь | 2022 |
| 16952 | Среднеахтубинский муниципальный район | х.Клетский | строительство газопровода-ввода | ООО "Газпром газораспределение Волгоград" | 34-21-505-81738 | пер.Апрельский, д.12 | | 57 | | сентябрь | 2023 |
| 16953 | Среднеахтубинский муниципальный район | х.Клетский | строительство газопровода-ввода | ООО "Газпром газораспределение Волгоград" | 34-23-505-68970 | пер.Дорожный, д.11 | | | | октябрь | 2024 |
| 16954 | Среднеахтубинский муниципальный район | х.Клетский | строительство газопровода-ввода | ООО "Газпром газораспределение Волгоград" | 34-21-505-83538 | пер.Степной, д.1 | | | | ноябрь | 2023 |
| 16955 | Среднеахтубинский муниципальный район | х.Клетский | строительство газопровода-ввода | ООО "Газпром газораспределение Волгоград" | 34-22-505-90535 | пер.Тепличный, д.13/2 | | | | июнь | 2023 |
| 16956 | Среднеахтубинский муниципальный район | х.Клетский | строительство газопровода-ввода | ООО "Газпром газораспределение Волгоград" | 34-22-505-70520 | ул.Виноградная, д.2а | | | | апрель | 2024 |
| 16957 | Среднеахтубинский муниципальный район | х.Клетский | строительство газопровода-ввода | ООО "Газпром газораспределение Волгоград" | 34-21-505-83525 | ул.Дачная, д.1 | | | | июль | 2022 |
| 16958 | Среднеахтубинский муниципальный район | х.Клетский | строительство газопровода-ввода | ООО "Газпром газораспределение Волгоград" | 34-21-505-83524 | ул.Дачная, д.20 | | | | август | 2022 |
| 16959 | Среднеахтубинский муниципальный район | х.Клетский | строительство газопровода-ввода | ООО "Газпром газораспределение Волгоград" | 34-21-505-83531 | ул.Дачная, д.22 | | | | июль | 2023 |
| 16960 | Среднеахтубинский муниципальный район | х.Клетский | строительство газопровода-ввода | ООО "Газпром газораспределение Волгоград" | 34-21-505-83515 | ул.Дачная, д.24 | | | | август | 2022 |

| № п/п | Муниципальное образование | Наименование населенного пункта | Мероприятия, необходимые для подключения или создания технической возможности подключения домовладений, за исключением домовладений, расположенных в границах территории садоводства | Наименование газораспределительной организации | Код объекта строительства | Адрес домовладения (домовладений), за исключением домовладения (домовладений), расположенного в границах территории садоводства, для которого реализуются мероприятия, необходимые для подключения (улица, номер домовладения) | Адрес домовладения (домовладений), за исключением домовладения (домовладений), расположенного в границах территории садоводства, для которого реализуются мероприятия, необходимые для создания технической возможности его подключения (улица, номер домовладения) | Общее количество домовладений, за исключением домовладений, расположенных в границах территории садоводства, для которых реализуются мероприятия, необходимые для подключения | Общее количество домовладений, за исключением домовладений, расположенных в границах территории садоводства, для которых реализуются мероприятия, необходимые для создания технической возможности их подключения | Срок догазификации | |
|---|---|---|---|---|---|---|---|---|---|---|---|
| | | | | | | | | | | месяц | год |
| 1 | 2 | 3 | 4 | 5 | 6 | 7 | 8 | 9 | 10 | 11 | 12 |
| 16961 | Среднеахтубинский муниципальный район | х.Клетский | строительство газопровода-ввода | ООО "Газпром газораспределение Волгоград" | 34-21-505-83491 | ул.Дачная, д.35 | | | | июнь | 2022 |
| 16962 | Среднеахтубинский муниципальный район | х.Клетский | врезка на участке заявителя (нулевая врезка) | ООО "Газпром газораспределение Волгоград" | 34-22-505-66819 | ул.Дачная, д.7 | | | | ноябрь | 2022 |
| 16963 | Среднеахтубинский муниципальный район | х.Клетский | врезка на участке заявителя (нулевая врезка) | ООО "Газпром газораспределение Волгоград" | 34-23-505-66833 | ул.Дорожная, д.11 | | | | декабрь | 2023 |
| 16964 | Среднеахтубинский муниципальный район | х.Клетский | врезка на участке заявителя (нулевая врезка) | ООО "Газпром газораспределение Волгоград" | 34-22-505-66830 | ул.Лесная, д.10 | | | | сентябрь | 2023 |
| 16965 | Среднеахтубинский муниципальный район | х.Клетский | врезка на участке заявителя (нулевая врезка) | ООО "Газпром газораспределение Волгоград" | 34-23-505-68924 | ул.Лесная, д.12 | | | | октябрь | 2023 |
| 16966 | Среднеахтубинский муниципальный район | х.Клетский | врезка на участке заявителя (нулевая врезка) | ООО "Газпром газораспределение Волгоград" | 34-22-505-71350 | ул.Лесная, д.2 | | | | ноябрь | 2023 |
| 16967 | Среднеахтубинский муниципальный район | х.Клетский | врезка на участке заявителя (нулевая врезка) | ООО "Газпром газораспределение Волгоград" | 34-22-505-66829 | ул.Лесная, д.22 | | | | июнь | 2025 |
| 16968 | Среднеахтубинский муниципальный район | х.Клетский | врезка на участке заявителя (нулевая врезка) | ООО "Газпром газораспределение Волгоград" | 34-22-505-66825 | ул.Лесная, д.26 | | | | май | 2023 |
| 16969 | Среднеахтубинский муниципальный район | х.Клетский | врезка на участке заявителя (нулевая врезка) | ООО "Газпром газораспределение Волгоград" | 34-22-505-66828 | ул.Лесная, д.5 | | | | сентябрь | 2023 |
| 16970 | Среднеахтубинский муниципальный район | х.Клетский | врезка на участке заявителя (нулевая врезка) | ООО "Газпром газораспределение Волгоград" | 34-23-505-68926 | ул.Мелиораторов, д.11/2 | | | | сентябрь | 2023 |
| 16971 | Среднеахтубинский муниципальный район | х.Клетский | врезка на участке заявителя (нулевая врезка) | ООО "Газпром газораспределение Волгоград" | 34-25-505-58639 | ул.Мелиораторов, д.13/2 | | | | март | 2025 |

| № п/п | Муниципальное образование | Наименование населенного пункта | Мероприятия, необходимые для подключения или создания технической возможности подключения домовладений, за исключением домовладений, расположенных в границах территории садоводства | Наименование газораспределительной организации | Код объекта строительства | Адрес домовладения (домовладений), за исключением домовладения (домовладений), расположенного в границах территории садоводства, для которого реализуются мероприятия, необходимые для подключения (улица, номер домовладения) | Адрес домовладения (домовладений), за исключением домовладения (домовладений), расположенного в границах территории садоводства, для которого реализуются мероприятия, необходимые для создания технической возможности его подключения (улица, номер домовладения) | Общее количество домовладений, за исключением домовладений, расположенных в границах территории садоводства, для которых реализуются мероприятия, необходимые для подключения | Общее количество домовладений, за исключением домовладений, расположенных в границах территории садоводства, для которых реализуются мероприятия, необходимые для создания технической возможности их подключения | Срок догазификации | |
|---|---|---|---|---|---|---|---|---|---|---|---|
| | | | | | | | | | | месяц | год |
| 1 | 2 | 3 | 4 | 5 | 6 | 7 | 8 | 9 | 10 | 11 | 12 |
| 16972 | Среднеахтубинский муниципальный район | х.Клетский | врезка на участке заявителя (нулевая врезка) | ООО "Газпром газораспределение Волгоград" | 34-24-505-58638 | ул.Мелиораторов, д.7/2 | | | | декабрь | 2024 |
| 16973 | Среднеахтубинский муниципальный район | х.Клетский | строительство газопровода-ввода | ООО "Газпром газораспределение Волгоград" | 34-21-505-83487 | ул.Микрорайон, д.44/1 | | | | август | 2022 |
| 16974 | Среднеахтубинский муниципальный район | х.Клетский | строительство газопровода-ввода | ООО "Газпром газораспределение Волгоград" | 34-21-505-83488 | ул.Микрорайон, д.44/2 | | | | декабрь | 2022 |
| 16975 | Среднеахтубинский муниципальный район | х.Клетский | врезка на участке заявителя (нулевая врезка) | ООО "Газпром газораспределение Волгоград" | 34-22-505-72940 | ул.Набережная, д.20 | | | | ноябрь | 2023 |
| 16976 | Среднеахтубинский муниципальный район | х.Клетский | строительство газопровода-ввода | ООО "Газпром газораспределение Волгоград" | 34-24-505-66836 | ул.Набережная, д.25 | | | | февраль | 2028 |
| 16977 | Среднеахтубинский муниципальный район | х.Клетский | строительство газопровода-ввода | ООО "Газпром газораспределение Волгоград" | 34-21-505-78962 | ул.Набережная, д.38 | | | | август | 2022 |
| 16978 | Среднеахтубинский муниципальный район | х.Клетский | врезка на участке заявителя (нулевая врезка) | ООО "Газпром газораспределение Волгоград" | 34-23-505-69796 | ул.Новоселов, д.4 | | | | апрель | 2023 |
| 16979 | Среднеахтубинский муниципальный район | х.Клетский | врезка на участке заявителя (нулевая врезка) | ООО "Газпром газораспределение Волгоград" | 34-22-505-74677 | ул.Озерная, д.11 | | | | сентябрь | 2022 |
| 16980 | Среднеахтубинский муниципальный район | х.Клетский | строительство газопровода-ввода | ООО "Газпром газораспределение Волгоград" | 34-21-505-83535 | ул.Озерная, д.15 | | | | июль | 2022 |
| 16981 | Среднеахтубинский муниципальный район | х.Клетский | врезка на участке заявителя (нулевая врезка) | ООО "Газпром газораспределение Волгоград" | 34-22-505-66832 | ул.Озерная, д.17 | | | | декабрь | 2023 |
| 16982 | Среднеахтубинский муниципальный район | х.Клетский | врезка на участке заявителя (нулевая врезка) | ООО "Газпром газораспределение Волгоград" | 34-23-505-68925 | ул.Озерная, д.18 | | | | октябрь | 2023 |

| № п/п | Муниципальное образование | Наименование населенного пункта | Мероприятия, необходимые для подключения или создания технической возможности подключения домовладений, за исключением домовладений, расположенных в границах территории садоводства | Наименование газораспределительной организации | Код объекта строительства | Адрес домовладения (домовладений), за исключением домовладения (домовладений), расположенного в границах территории садоводства, для которого реализуются мероприятия, необходимые для подключения (улица, номер домовладения) | Адрес домовладения (домовладений), за исключением домовладения (домовладений), расположенного в границах территории садоводства, для которого реализуются мероприятия, необходимые для создания технической возможности его подключения (улица, номер домовладения) | Общее количество домовладений, за исключением домовладений, расположенных в границах территории садоводства, для которых реализуются мероприятия, необходимые для подключения | Общее количество домовладений, за исключением домовладений, расположенных в границах территории садоводства, для которых реализуются мероприятия, необходимые для создания технической возможности их подключения | Срок догазификации | |
|---|---|---|---|---|---|---|---|---|---|---|---|
| | | | | | | | | | | месяц | год |
| 1 | 2 | 3 | 4 | 5 | 6 | 7 | 8 | 9 | 10 | 11 | 12 |
| 16983 | Среднеахтубинский муниципальный район | х.Клетский | врезка на участке заявителя (нулевая врезка) | ООО "Газпром газораспределение Волгоград" | 34-24-505-58637 | ул.Озерная, д.23 | | | | июнь | 2028 |
| 16984 | Среднеахтубинский муниципальный район | х.Клетский | строительство газопровода-ввода | ООО "Газпром газораспределение Волгоград" | 34-21-505-83518 | ул.Озерная, д.24 | | | | ноябрь | 2023 |
| 16985 | Среднеахтубинский муниципальный район | х.Клетский | врезка на участке заявителя (нулевая врезка) | ООО "Газпром газораспределение Волгоград" | 34-22-505-77397 | ул.Озерная, д.6 | | | | август | 2023 |
| 16986 | Среднеахтубинский муниципальный район | х.Клетский | строительство газопровода-ввода | ООО "Газпром газораспределение Волгоград" | 34-22-505-66820 | ул.Озерная, д.8 | | | | февраль | 2023 |
| 16987 | Среднеахтубинский муниципальный район | х.Клетский | врезка на участке заявителя (нулевая врезка) | ООО "Газпром газораспределение Волгоград" | 34-22-505-66822 | ул.Озерная, д.9 | | | | март | 2023 |
| 16988 | Среднеахтубинский муниципальный район | х.Клетский | врезка на участке заявителя (нулевая врезка) | ООО "Газпром газораспределение Волгоград" | 34-22-505-69797 | ул.Октябрьская, д.2/1 | | | | декабрь | 2023 |
| 16989 | Среднеахтубинский муниципальный район | х.Клетский | строительство газопровода-ввода | ООО "Газпром газораспределение Волгоград" | 34-21-505-82243 | ул.Полевая, д.3 | | | | июнь | 2022 |
| 16990 | Среднеахтубинский муниципальный район | х.Клетский | врезка на участке заявителя (нулевая врезка) | ООО "Газпром газораспределение Волгоград" | 34-23-505-69795 | ул.Приканальная, д.2 | | | | сентябрь | 2023 |
| 16991 | Среднеахтубинский муниципальный район | х.Клетский | врезка на участке заявителя (нулевая врезка) | ООО "Газпром газораспределение Волгоград" | 34-23-505-66835 | ул.Приканальная, д.55 | | | | октябрь | 2024 |
| 16992 | Среднеахтубинский муниципальный район | х.Клетский | строительство газопровода-ввода | ООО "Газпром газораспределение Волгоград" | 34-21-505-81737 | ул.Приканальная, д.79 | | | | ноябрь | 2022 |
| 16993 | Среднеахтубинский муниципальный район | х.Клетский | строительство газопровода-ввода | ООО "Газпром газораспределение Волгоград" | 34-21-505-80017 | ул.Республиканская, д.11 | | | | ноябрь | 2023 |

| № п/п | Муниципальное образование | Наименование населенного пункта | Мероприятия, необходимые для подключения или создания технической возможности подключения домовладений, за исключением домовладений, расположенных в границах территории садоводства | Наименование газораспределительной организации | Код объекта строительства | Адрес домовладения (домовладений), за исключением домовладения (домовладений), расположенного в границах территории садоводства, для которого реализуются мероприятия, необходимые для подключения (улица, номер домовладения) | Адрес домовладения (домовладений), за исключением домовладения (домовладений), расположенного в границах территории садоводства, для которого реализуются мероприятия, необходимые для создания технической возможности его подключения (улица, номер домовладения) | Общее количество домовладений, за исключением домовладений, расположенных в границах территории садоводства, для которых реализуются мероприятия, необходимые для подключения | Общее количество домовладений, за исключением домовладений, расположенных в границах территории садоводства, для которых реализуются мероприятия, необходимые для создания технической возможности их подключения | Срок догазификации | |
|---|---|---|---|---|---|---|---|---|---|---|---|
| | | | | | | | | | | месяц | год |
| 1 | 2 | 3 | 4 | 5 | 6 | 7 | 8 | 9 | 10 | 11 | 12 |
| 16994 | Среднеахтубинский муниципальный район | х.Клетский | врезка на участке заявителя (нулевая врезка) | ООО "Газпром газораспределение Волгоград" | 34-23-505-69794 | ул.Садовая, д.13/1 | | | | сентябрь | 2023 |
| 16995 | Среднеахтубинский муниципальный район | х.Клетский | врезка на участке заявителя (нулевая врезка) | ООО "Газпром газораспределение Волгоград" | 34-22-505-66818 | ул.Сельская, д.1 | | | | октябрь | 2022 |
| 16996 | Среднеахтубинский муниципальный район | х.Клетский | строительство газопровода-ввода | ООО "Газпром газораспределение Волгоград" | 34-23-505-70137 | ул.Сельская, д.2 | | | | октябрь | 2024 |
| 16997 | Среднеахтубинский муниципальный район | х.Клетский | строительство газопровода-ввода | ООО "Газпром газораспределение Волгоград" | 34-25-505-60664 | ул.Сельская, д.8 | | | | март | 2025 |
| 16998 | Среднеахтубинский муниципальный район | х.Клетский | строительство газопровода-ввода | ООО "Газпром газораспределение Волгоград" | 34-22-505-66824 | ул.Советская, д.1 | | | | апрель | 2023 |
| 16999 | Среднеахтубинский муниципальный район | х.Клетский | врезка на участке заявителя (нулевая врезка) | ООО "Газпром газораспределение Волгоград" | 34-23-505-66823 | ул.Советская, д.11/2 | | | | апрель | 2023 |
| 17000 | Среднеахтубинский муниципальный район | х.Клетский | врезка на участке заявителя (нулевая врезка) | ООО "Газпром газораспределение Волгоград" | 34-23-505-66831 | ул.Строителей, д.3/2 | | | | октябрь | 2023 |
| 17001 | Среднеахтубинский муниципальный район | х.Клетский | врезка на участке заявителя (нулевая врезка) | ООО "Газпром газораспределение Волгоград" | 34-24-505-58636 | ул.Строителей, д.4/1 | | | | ноябрь | 2024 |
| 17002 | Среднеахтубинский муниципальный район | х.Клетский | врезка на участке заявителя (нулевая врезка) | ООО "Газпром газораспределение Волгоград" | 34-22-505-66821 | ул.Строителей, д.5/2 | | | | март | 2023 |
| 17003 | Среднеахтубинский муниципальный район | х.Клетский | врезка на участке заявителя (нулевая врезка) | ООО "Газпром газораспределение Волгоград" | 34-22-505-72939 | ул.Строителей, д.7/1 | | | | декабрь | 2023 |
| 17004 | Среднеахтубинский муниципальный район | х.Клетский | врезка на участке заявителя (нулевая врезка) | ООО "Газпром газораспределение Волгоград" | 34-22-505-66827 | ул.Школьная, д.11а | | | | сентябрь | 2023 |

| № п/п | Муниципальное образование | Наименование населенного пункта | Мероприятия, необходимые для подключения или создания технической возможности подключения домовладений, за исключением домовладений, расположенных в границах территории садоводства | Наименование газораспределительной организации | Код объекта строительства | Адрес домовладения (домовладений), за исключением домовладения (домовладений), расположенного в границах территории садоводства, для которого реализуются мероприятия, необходимые для подключения (улица, номер домовладения) | Адрес домовладения (домовладений), за исключением домовладения (домовладений), расположенного в границах территории садоводства, для которого реализуются мероприятия, необходимые для создания технической возможности его подключения (улица, номер домовладения) | Общее количество домовладений, за исключением домовладений, расположенных в границах территории садоводства, для которых реализуются мероприятия, необходимые для подключения | Общее количество домовладений, за исключением домовладений, расположенных в границах территории садоводства, для которых реализуются мероприятия, необходимые для создания технической возможности их подключения | Срок догазификации | |
|---|---|---|---|---|---|---|---|---|---|---|---|
| | | | | | | | | | | месяц | год |
| 1 | 2 | 3 | 4 | 5 | 6 | 7 | 8 | 9 | 10 | 11 | 12 |
| 17005 | Среднеахтубинский муниципальный район | х.Клетский | врезка на участке заявителя (нулевая врезка) | ООО "Газпром газораспределение Волгоград" | 34-22-505-71351 | ул.Школьная, д.14/1 | | | | октябрь | 2023 |
| 17006 | Среднеахтубинский муниципальный район | х.Клетский | врезка на участке заявителя (нулевая врезка) | ООО "Газпром газораспределение Волгоград" | 34-24-505-61259 | ул.Школьная, д.14/2 | | | | сентябрь | 2024 |
| 17007 | Среднеахтубинский муниципальный район | х.Клетский | врезка на участке заявителя (нулевая врезка) | ООО "Газпром газораспределение Волгоград" | 34-24-505-66834 | ул.Школьная, д.5 | | | | август | 2024 |
| 17008 | Среднеахтубинский муниципальный район | х.Клетский | врезка на участке заявителя (нулевая врезка) | ООО "Газпром газораспределение Волгоград" | 34-23-505-66826 | ул.Школьная, д.6/2 | | | | июль | 2023 |
| 17009 | Среднеахтубинский муниципальный район | х.Клетский | строительство газопровода-ввода | ООО "АхтубаГазпроект" | 34-21-001-2 | ул.Озерная, д.9а | | 1 | | декабрь | 2022 |
| 17010 | Среднеахтубинский муниципальный район | х.Клетский | строительство газопровода-ввода | ООО "АхтубаГазпроект" | 34-21-001-328-21 | ул.Набережная, д.17а | | 1 | | декабрь | 2022 |
| 17011 | Среднеахтубинский муниципальный район | х.Кочетково | строительство газопровода-ввода | ООО "Газпром газораспределение Волгоград" | 34-21-505-78969 | ул.Крестьянская, д.1/3 | | 11 | | август | 2022 |
| 17012 | Среднеахтубинский муниципальный район | х.Кочетково | врезка на участке заявителя (нулевая врезка) | ООО "Газпром газораспределение Волгоград" | 34-22-505-75554 | ул.Крестьянская, д.3/2 | | | | май | 2022 |
| 17013 | Среднеахтубинский муниципальный район | х.Кочетково | строительство распределительного газопровода | ООО "Газпром газораспределение Волгоград" | 34-22-505-66817 | ул.Лесная, д.1/1 | | | | октябрь | 2022 |
| 17014 | Среднеахтубинский муниципальный район | х.Кочетково | строительство распределительного газопровода | ООО "Газпром газораспределение Волгоград" | 34-22-505-69822 | ул.Лесная, д.1/2 | | | | октябрь | 2022 |
| 17015 | Среднеахтубинский муниципальный район | х.Кочетково | строительство распределительного газопровода | ООО "Газпром газораспределение Волгоград" | 34-22-505-77429 | ул.Лесная, д.2/1 | | | | октябрь | 2022 |

| № п/п | Муниципальное образование | Наименование населенного пункта | Мероприятия, необходимые для подключения или создания технической возможности подключения домовладений, за исключением домовладений, расположенных в границах территории садоводства | Наименование газораспределительной организации | Код объекта строительства | Адрес домовладения (домовладений), за исключением домовладения (домовладений), расположенного в границах территории садоводства, для которого реализуются мероприятия, необходимые для подключения (улица, номер домовладения) | Адрес домовладения (домовладений), за исключением домовладения (домовладений), расположенного в границах территории садоводства, для которого реализуются мероприятия, необходимые для создания технической возможности его подключения (улица, номер домовладения) | Общее количество домовладений, за исключением домовладений, расположенных в границах территории садоводства, для которых реализуются мероприятия, необходимые для подключения | Общее количество домовладений, за исключением домовладений, расположенных в границах территории садоводства, для которых реализуются мероприятия, необходимые для создания технической возможности их подключения | Срок догазификации | |
|---|---|---|---|---|---|---|---|---|---|---|---|
| | | | | | | | | | | месяц | год |
| 1 | 2 | 3 | 4 | 5 | 6 | 7 | 8 | 9 | 10 | 11 | 12 |
| 17016 | Среднеахтубинский муниципальный район | х.Кочетково | строительство распределительного газопровода | ООО "Газпром газораспределение Волгоград" | 34-22-505-66816 | ул.Лесная, д.3/1 | | | | октябрь | 2022 |
| 17017 | Среднеахтубинский муниципальный район | х.Кочетково | строительство распределительного газопровода | ООО "Газпром газораспределение Волгоград" | 34-22-505-68933 | ул.Лесная, д.3/2 | | | | октябрь | 2022 |
| 17018 | Среднеахтубинский муниципальный район | х.Кочетково | врезка на участке заявителя (нулевая врезка) | ООО "Газпром газораспределение Волгоград" | 34-22-505-74697 | ул.Набережная, д.2-2 | | | | июль | 2022 |
| 17019 | Среднеахтубинский муниципальный район | х.Кочетково | строительство газопровода-ввода | ООО "Газпром газораспределение Волгоград" | 34-21-505-82777 | ул.Набережная, д.3/2 | | | | март | 2022 |
| 17020 | Среднеахтубинский муниципальный район | х.Кочетково | строительство газопровода-ввода | ООО "Газпром газораспределение Волгоград" | 34-21-505-82778 | ул.Набережная, д.9/2 | | | | март | 2022 |
| 17021 | Среднеахтубинский муниципальный район | х.Кочетково | строительство газопровода-ввода | ООО "Газпром газораспределение Волгоград" | 34-24-505-61335 | ул.Центральная, д.2 | | | | декабрь | 2024 |
| 17022 | Среднеахтубинский муниципальный район | х.Красный Сад | врезка на участке заявителя (нулевая врезка) | ООО "Газпром газораспределение Волгоград" | 34-22-505-72833 | пер.Песчаный, д.7 | | 53 | | ноябрь | 2023 |
| 17023 | Среднеахтубинский муниципальный район | х.Красный Сад | строительство газопровода-ввода | ООО "Газпром газораспределение Волгоград" | 34-24-505-70141 | пер.Тупиковый, д.2 | | | | август | 2024 |
| 17024 | Среднеахтубинский муниципальный район | х.Красный Сад | строительство газопровода-ввода | ООО "Газпром газораспределение Волгоград" | 34-21-505-83914 | пер.Тупиковый, д.3 | | | | сентябрь | 2023 |
| 17025 | Среднеахтубинский муниципальный район | х.Красный Сад | строительство газопровода-ввода | ООО "Газпром газораспределение Волгоград" | 34-24-505-68983 | пер.Тупиковый, д.4 | | | | октябрь | 2024 |
| 17026 | Среднеахтубинский муниципальный район | х.Красный Сад | строительство газопровода-ввода | ООО "Газпром газораспределение Волгоград" | 34-21-505-83916 | пер.Тупиковый, д.9 | | | | апрель | 2022 |

| № п/п | Муниципальное образование | Наименование населенного пункта | Мероприятия, необходимые для подключения или создания технической возможности подключения домовладений, за исключением домовладений, расположенных в границах территории садоводства | Наименование газораспределительной организации | Код объекта строительства | Адрес домовладения (домовладений), за исключением домовладения (домовладений), расположенного в границах территории садоводства, для которого реализуются мероприятия, необходимые для подключения (улица, номер домовладения) | Адрес домовладения (домовладений), за исключением домовладения (домовладений), расположенного в границах территории садоводства, для которого реализуются мероприятия, необходимые для создания технической возможности его подключения (улица, номер домовладения) | Общее количество домовладений, за исключением домовладений, расположенных в границах территории садоводства, для которых реализуются мероприятия, необходимые для подключения | Общее количество домовладений, за исключением домовладений, расположенных в границах территории садоводства, для которых реализуются мероприятия, необходимые для создания технической возможности их подключения | Срок догазификации | |
|---|---|---|---|---|---|---|---|---|---|---|---|
| | | | | | | | | | | месяц | год |
| 1 | 2 | 3 | 4 | 5 | 6 | 7 | 8 | 9 | 10 | 11 | 12 |
| 17027 | Среднеахтубинский муниципальный район | х.Красный Сад | врезка на участке заявителя (нулевая врезка) | ООО "Газпром газораспределение Волгоград" | 34-22-505-66807 | ул.Зеленая, д.14 | | | | декабрь | 2022 |
| 17028 | Среднеахтубинский муниципальный район | х.Красный Сад | врезка на участке заявителя (нулевая врезка) | ООО "Газпром газораспределение Волгоград" | 34-22-505-77353 | ул.Зеленая, д.20 | | | | август | 2023 |
| 17029 | Среднеахтубинский муниципальный район | х.Красный Сад | врезка на участке заявителя (нулевая врезка) | ООО "Газпром газораспределение Волгоград" | 34-22-505-77352 | ул.Зеленая, д.26 | | | | июль | 2023 |
| 17030 | Среднеахтубинский муниципальный район | х.Красный Сад | строительство газопровода-ввода | ООО "Газпром газораспределение Волгоград" | 34-21-505-83909 | ул.Зеленая, д.3 | | | | декабрь | 2022 |
| 17031 | Среднеахтубинский муниципальный район | х.Красный Сад | строительство газопровода-ввода | ООО "Газпром газораспределение Волгоград" | 34-21-505-83907 | ул.Молодежная, д.21 | | | | август | 2022 |
| 17032 | Среднеахтубинский муниципальный район | х.Красный Сад | строительство распределительного газопровода | ООО "Газпром газораспределение Волгоград" | 34-22-505-66806 | ул.Озерная, д.1 | | | | сентябрь | 2022 |
| 17033 | Среднеахтубинский муниципальный район | х.Красный Сад | врезка на участке заявителя (нулевая врезка) | ООО "Газпром газораспределение Волгоград" | 34-22-505-72834 | ул.Озерная, д.12 | | | | ноябрь | 2023 |
| 17034 | Среднеахтубинский муниципальный район | х.Красный Сад | строительство газопровода-ввода | ООО "Газпром газораспределение Волгоград" | 34-21-505-83903 | ул.Озерная, д.13 | | | | октябрь | 2023 |
| 17035 | Среднеахтубинский муниципальный район | х.Красный Сад | строительство газопровода-ввода | ООО "Газпром газораспределение Волгоград" | 34-21-505-83906 | ул.Озерная, д.14а | | | | июнь | 2022 |
| 17036 | Среднеахтубинский муниципальный район | х.Красный Сад | строительство газопровода-ввода | ООО "Газпром газораспределение Волгоград" | 34-21-505-83901 | ул.Озерная, д.16 | | | | август | 2023 |
| 17037 | Среднеахтубинский муниципальный район | х.Красный Сад | строительство газопровода-ввода | ООО "Газпром газораспределение Волгоград" | 34-21-505-81387 | ул.Озерная, д.18 | | | | сентябрь | 2023 |

| № п/п | Муниципальное образование | Наименование населенного пункта | Мероприятия, необходимые для подключения или создания технической возможности подключения домовладений, за исключением домовладений, расположенных в границах территории садоводства | Наименование газораспределительной организации | Код объекта строительства | Адрес домовладения (домовладений), за исключением домовладения (домовладений), расположенного в границах территории садоводства, для которого реализуются мероприятия, необходимые для подключения (улица, номер домовладения) | Адрес домовладения (домовладений), за исключением домовладения (домовладений), расположенного в границах территории садоводства, для которого реализуются мероприятия, необходимые для создания технической возможности его подключения (улица, номер домовладения) | Общее количество домовладений, за исключением домовладений, расположенных в границах территории садоводства, для которых реализуются мероприятия, необходимые для подключения | Общее количество домовладений, за исключением домовладений, расположенных в границах территории садоводства, для которых реализуются мероприятия, необходимые для создания технической возможности их подключения | Срок догазификации | |
|---|---|---|---|---|---|---|---|---|---|---|---|
| | | | | | | | | | | месяц | год |
| 1 | 2 | 3 | 4 | 5 | 6 | 7 | 8 | 9 | 10 | 11 | 12 |
| 17038 | Среднеахтубинский муниципальный район | х.Красный Сад | строительство газопровода-ввода | ООО "Газпром газораспределение Волгоград" | 34-25-505-58635 | ул.Озерная, д.23 | | | | апрель | 2025 |
| 17039 | Среднеахтубинский муниципальный район | х.Красный Сад | строительство газопровода-ввода | ООО "Газпром газораспределение Волгоград" | 34-21-505-83911 | ул.Озерная, д.27 | | | | апрель | 2024 |
| 17040 | Среднеахтубинский муниципальный район | х.Красный Сад | строительство газопровода-ввода | ООО "Газпром газораспределение Волгоград" | 34-21-505-78995 | ул.Озерная, д.29 | | | | сентябрь | 2023 |
| 17041 | Среднеахтубинский муниципальный район | х.Красный Сад | строительство газопровода-ввода | ООО "Газпром газораспределение Волгоград" | 34-22-505-90537 | ул.Озерная, д.39 | | | | октябрь | 2023 |
| 17042 | Среднеахтубинский муниципальный район | х.Красный Сад | строительство газопровода-ввода | ООО "Газпром газораспределение Волгоград" | 34-21-505-83899 | ул.Озерная, д.9 | | | | апрель | 2023 |
| 17043 | Среднеахтубинский муниципальный район | х.Красный Сад | строительство газопровода-ввода | ООО "Газпром газораспределение Волгоград" | 34-21-505-83897 | ул.Парниковая, д.11 | | | | март | 2024 |
| 17044 | Среднеахтубинский муниципальный район | х.Красный Сад | строительство газопровода-ввода | ООО "Газпром газораспределение Волгоград" | 34-23-505-66808 | ул.Парниковая, д.22 | | | | май | 2025 |
| 17045 | Среднеахтубинский муниципальный район | х.Красный Сад | строительство газопровода-ввода | ООО "Газпром газораспределение Волгоград" | 34-25-505-58634 | ул.Парниковая, д.25 | | | | апрель | 2025 |
| 17046 | Среднеахтубинский муниципальный район | х.Красный Сад | строительство газопровода-ввода | ООО "Газпром газораспределение Волгоград" | 34-23-505-66813 | ул.Парниковая, д.26 | | | | сентябрь | 2025 |
| 17047 | Среднеахтубинский муниципальный район | х.Красный Сад | строительство газопровода-ввода | ООО "Газпром газораспределение Волгоград" | 34-24-505-66815 | ул.Парниковая, д.27 | | | | февраль | 2025 |
| 17048 | Среднеахтубинский муниципальный район | х.Красный Сад | строительство газопровода-ввода | ООО "Газпром газораспределение Волгоград" | 34-25-505-58237 | ул.Парниковая, д.29 | | | | апрель | 2025 |

| № п/п | Муниципальное образование | Наименование населенного пункта | Мероприятия, необходимые для подключения или создания технической возможности подключения домовладений, за исключением домовладений, расположенных в границах территории садоводства | Наименование газораспределительной организации | Код объекта строительства | Адрес домовладения (домовладений), за исключением домовладения (домовладений), расположенного в границах территории садоводства, для которого реализуются мероприятия, необходимые для подключения (улица, номер домовладения) | Адрес домовладения (домовладений), за исключением домовладения (домовладений), расположенного в границах территории садоводства, для которого реализуются мероприятия, необходимые для создания технической возможности его подключения (улица, номер домовладения) | Общее количество домовладений, за исключением домовладений, расположенных в границах территории садоводства, для которых реализуются мероприятия, необходимые для подключения | Общее количество домовладений, за исключением домовладений, расположенных в границах территории садоводства, для которых реализуются мероприятия, необходимые для создания технической возможности их подключения | Срок догазификации | |
|---|---|---|---|---|---|---|---|---|---|---|---|
| | | | | | | | | | | месяц | год |
| 1 | 2 | 3 | 4 | 5 | 6 | 7 | 8 | 9 | 10 | 11 | 12 |
| 17049 | Среднеахтубинский муниципальный район | х.Красный Сад | строительство распределительного газопровода | ООО "Газпром газораспределение Волгоград" | 34-22-505-78191 | ул.Садовая, д.11 | | | | октябрь | 2022 |
| 17050 | Среднеахтубинский муниципальный район | х.Красный Сад | строительство распределительного газопровода | ООО "Газпром газораспределение Волгоград" | 34-22-505-66812 | ул.Садовая, д.4 | | | | декабрь | 2023 |
| 17051 | Среднеахтубинский муниципальный район | х.Красный Сад | строительство распределительного газопровода | ООО "Газпром газораспределение Волгоград" | 34-22-505-72835 | ул.Садовая, д.9 | | | | октябрь | 2022 |
| 17052 | Среднеахтубинский муниципальный район | х.Красный Сад | строительство газопровода-ввода | ООО "Газпром газораспределение Волгоград" | 34-21-505-83884 | ул.Советская, д.10 | | | | май | 2024 |
| 17053 | Среднеахтубинский муниципальный район | х.Красный Сад | врезка на участке заявителя (нулевая врезка) | ООО "Газпром газораспределение Волгоград" | 34-23-505-66810 | ул.Советская, д.15 | | | | ноябрь | 2023 |
| 17054 | Среднеахтубинский муниципальный район | х.Красный Сад | врезка на участке заявителя (нулевая врезка) | ООО "Газпром газораспределение Волгоград" | 34-23-505-68908 | ул.Советская, д.26 | | | | ноябрь | 2024 |
| 17055 | Среднеахтубинский муниципальный район | х.Красный Сад | строительство газопровода-ввода | ООО "Газпром газораспределение Волгоград" | 34-21-505-82251 | ул.Советская, д.33 | | | | июнь | 2022 |
| 17056 | Среднеахтубинский муниципальный район | х.Красный Сад | строительство газопровода-ввода | ООО "Газпром газораспределение Волгоград" | 34-21-505-83880 | ул.Советская, д.34 | | | | июнь | 2022 |
| 17057 | Среднеахтубинский муниципальный район | х.Красный Сад | врезка на участке заявителя (нулевая врезка) | ООО "Газпром газораспределение Волгоград" | 34-23-505-66809 | ул.Советская, д.35 | | | | май | 2023 |
| 17058 | Среднеахтубинский муниципальный район | х.Красный Сад | строительство газопровода-ввода | ООО "Газпром газораспределение Волгоград" | 34-21-505-83879 | ул.Советская, д.38 | | | | июнь | 2022 |
| 17059 | Среднеахтубинский муниципальный район | х.Красный Сад | врезка на участке заявителя (нулевая врезка) | ООО "Газпром газораспределение Волгоград" | 34-23-505-66814 | ул.Советская, д.50 | | | | декабрь | 2024 |

| № п/п | Муниципальное образование | Наименование населенного пункта | Мероприятия, необходимые для подключения или создания технической возможности подключения домовладений, за исключением домовладений, расположенных в границах территории садоводства | Наименование газораспределительной организации | Код объекта строительства | Адрес домовладения (домовладений), за исключением домовладения (домовладений), расположенного в границах территории садоводства, для которого реализуются мероприятия, необходимые для подключения (улица, номер домовладения) | Адрес домовладения (домовладений), за исключением домовладения (домовладений), расположенного в границах территории садоводства, для которого реализуются мероприятия, необходимые для создания технической возможности его подключения (улица, номер домовладения) | Общее количество домовладений, за исключением домовладений, расположенных в границах территории садоводства, для которых реализуются мероприятия, необходимые для подключения | Общее количество домовладений, за исключением домовладений, расположенных в границах территории садоводства, для которых реализуются мероприятия, необходимые для создания технической возможности их подключения | Срок догазификации | |
|---|---|---|---|---|---|---|---|---|---|---|---|
| | | | | | | | | | | месяц | год |
| 1 | 2 | 3 | 4 | 5 | 6 | 7 | 8 | 9 | 10 | 11 | 12 |
| 17060 | Среднеахтубинский муниципальный район | х.Красный Сад | строительство газопровода-ввода | ООО "Газпром газораспределение Волгоград" | 34-22-505-70538 | ул.Советская, д.6 | | | | март | 2024 |
| 17061 | Среднеахтубинский муниципальный район | х.Красный Сад | строительство газопровода-ввода | ООО "Газпром газораспределение Волгоград" | 34-21-505-83875 | ул.Советская, д.8 | | | | декабрь | 2023 |
| 17062 | Среднеахтубинский муниципальный район | х.Красный Сад | строительство распределительного газопровода | ООО "Газпром газораспределение Волгоград" | 34-21-505-66805 | ул.Школьная, д.10 | | | | сентябрь | 2022 |
| 17063 | Среднеахтубинский муниципальный район | х.Красный Сад | строительство распределительного газопровода | ООО "Газпром газораспределение Волгоград" | 34-22-505-71268 | ул.Школьная, д.13 | | | | сентябрь | 2022 |
| 17064 | Среднеахтубинский муниципальный район | х.Красный Сад | строительство распределительного газопровода | ООО "Газпром газораспределение Волгоград" | 34-22-505-71266 | ул.Школьная, д.14 | | | | сентябрь | 2022 |
| 17065 | Среднеахтубинский муниципальный район | х.Красный Сад | строительство газопровода-ввода | ООО "Газпром газораспределение Волгоград" | 34-21-505-83861 | ул.Школьная, д.15 | | | | декабрь | 2023 |
| 17066 | Среднеахтубинский муниципальный район | х.Красный Сад | строительство распределительного газопровода | ООО "Газпром газораспределение Волгоград" | 34-22-505-71267 | ул.Школьная, д.18 | | | | сентябрь | 2022 |
| 17067 | Среднеахтубинский муниципальный район | х.Красный Сад | строительство распределительного газопровода | ООО "Газпром газораспределение Волгоград" | 34-22-505-78192 | ул.Школьная, д.20 | | | | сентябрь | 2022 |
| 17068 | Среднеахтубинский муниципальный район | х.Красный Сад | строительство распределительного газопровода | ООО "Газпром газораспределение Волгоград" | 34-22-505-66811 | ул.Школьная, д.22 | | | | декабрь | 2023 |
| 17069 | Среднеахтубинский муниципальный район | х.Красный Сад | строительство распределительного газопровода | ООО "Газпром газораспределение Волгоград" | 34-21-505-66804 | ул.Школьная, д.4 | | | | сентябрь | 2022 |
| 17070 | Среднеахтубинский муниципальный район | х.Красный Сад | строительство распределительного газопровода | ООО "Газпром газораспределение Волгоград" | 34-22-505-78510 | ул.Школьная, д.5 | | | | сентябрь | 2022 |

| № п/п | Муниципальное образование | Наименование населенного пункта | Мероприятия, необходимые для подключения или создания технической возможности подключения домовладений, за исключением домовладений, расположенных в границах территории садоводства | Наименование газораспределительной организации | Код объекта строительства | Адрес домовладения (домовладений), за исключением домовладения (домовладений), расположенного в границах территории садоводства, для которого реализуются мероприятия, необходимые для подключения (улица, номер домовладения) | Адрес домовладения (домовладений), за исключением домовладения (домовладений), расположенного в границах территории садоводства, для которого реализуются мероприятия, необходимые для создания технической возможности его подключения (улица, номер домовладения) | Общее количество домовладений, за исключением домовладений, расположенных в границах территории садоводства, для которых реализуются мероприятия, необходимые для подключения | Общее количество домовладений, за исключением домовладений, расположенных в границах территории садоводства, для которых реализуются мероприятия, необходимые для создания технической возможности их подключения | Срок догазификации | |
|---|---|---|---|---|---|---|---|---|---|---|---|
| | | | | | | | | | | месяц | год |
| 1 | 2 | 3 | 4 | 5 | 6 | 7 | 8 | 9 | 10 | 11 | 12 |
| 17071 | Среднеахтубинский муниципальный район | х.Красный Сад | строительство распределительного газопровода | ООО "Газпром газораспределение Волгоград" | 34-22-505-72836 | ул.Школьная, д.6 | | | | сентябрь | 2022 |
| 17072 | Среднеахтубинский муниципальный район | х.Красный Сад | врезка на участке заявителя (нулевая врезка) | ООО "Газпром газораспределение Волгоград" | 34-22-505-78190 | ул.Школьная, д.7 | | | | май | 2023 |
| 17073 | Среднеахтубинский муниципальный район | х.Красный Сад | строительство распределительного газопровода | ООО "Газпром газораспределение Волгоград" | 34-21-505-66803 | ул.Школьная, д.8 | | | | сентябрь | 2022 |
| 17074 | Среднеахтубинский муниципальный район | х.Красный Сад | строительство распределительного газопровода | ООО "Газпром газораспределение Волгоград" | 34-21-505-66802 | ул.Школьная, д.9 | | | | сентябрь | 2022 |
| 17075 | Среднеахтубинский муниципальный район | х.Лебяжья Поляна | строительство газопровода-ввода | ООО "Газпром газораспределение Волгоград" | 34-21-505-83570 | пер.Банный, д.5/2 | | 36 | | июль | 2022 |
| 17076 | Среднеахтубинский муниципальный район | х.Лебяжья Поляна | строительство газопровода-ввода | ООО "Газпром газораспределение Волгоград" | 34-21-505-80021 | пер.Банный, д.7 | | | | октябрь | 2023 |
| 17077 | Среднеахтубинский муниципальный район | х.Лебяжья Поляна | врезка на участке заявителя (нулевая врезка) | ООО "Газпром газораспределение Волгоград" | 34-22-505-71381 | пер.Ветеранов, д.3 | | | | август | 2023 |
| 17078 | Среднеахтубинский муниципальный район | х.Лебяжья Поляна | строительство газопровода-ввода | ООО "Газпром газораспределение Волгоград" | 34-25-505-58633 | пер.Пришкольный, д.1 | | | | май | 2025 |
| 17079 | Среднеахтубинский муниципальный район | х.Лебяжья Поляна | строительство газопровода-ввода | ООО "Газпром газораспределение Волгоград" | 34-21-505-83574 | пер.Пришкольный, д.10 | | | | май | 2022 |
| 17080 | Среднеахтубинский муниципальный район | х.Лебяжья Поляна | врезка на участке заявителя (нулевая врезка) | ООО "Газпром газораспределение Волгоград" | 34-24-505-66801 | пер.Пришкольный, д.2 | | | | апрель | 2028 |
| 17081 | Среднеахтубинский муниципальный район | х.Лебяжья Поляна | строительство газопровода-ввода | ООО "Газпром газораспределение Волгоград" | 34-22-505-66799 | пер.Пришкольный, д.6 | | | | май | 2023 |

| № п/п | Муниципальное образование | Наименование населенного пункта | Мероприятия, необходимые для подключения или создания технической возможности подключения домовладений, за исключением домовладений, расположенных в границах территории садоводства | Наименование газораспределительной организации | Код объекта строительства | Адрес домовладения (домовладений), за исключением домовладения (домовладений), расположенного в границах территории садоводства, для которого реализуются мероприятия, необходимые для подключения (улица, номер домовладения) | Адрес домовладения (домовладений), за исключением домовладения (домовладений), расположенного в границах территории садоводства, для которого реализуются мероприятия, необходимые для создания технической возможности его подключения (улица, номер домовладения) | Общее количество домовладений, за исключением домовладений, расположенных в границах территории садоводства, для которых реализуются мероприятия, необходимые для подключения | Общее количество домовладений, за исключением домовладений, расположенных в границах территории садоводства, для которых реализуются мероприятия, необходимые для создания технической возможности их подключения | Срок догазификации | |
|---|---|---|---|---|---|---|---|---|---|---|---|
| | | | | | | | | | | месяц | год |
| 1 | 2 | 3 | 4 | 5 | 6 | 7 | 8 | 9 | 10 | 11 | 12 |
| 17082 | Среднеахтубинский муниципальный район | х.Лебяжья Поляна | врезка на участке заявителя (нулевая врезка) | ООО "Газпром газораспределение Волгоград" | 34-24-505-58632 | ул.Весенняя, д.4 | | | | ноябрь | 2024 |
| 17083 | Среднеахтубинский муниципальный район | х.Лебяжья Поляна | врезка на участке заявителя (нулевая врезка) | ООО "Газпром газораспределение Волгоград" | 34-22-505-77426 | ул.Гагарина, д.1 | | | | август | 2023 |
| 17084 | Среднеахтубинский муниципальный район | х.Лебяжья Поляна | врезка на участке заявителя (нулевая врезка) | ООО "Газпром газораспределение Волгоград" | 34-22-505-66798 | ул.Гагарина, д.10 | | | | декабрь | 2022 |
| 17085 | Среднеахтубинский муниципальный район | х.Лебяжья Поляна | строительство газопровода-ввода | ООО "Газпром газораспределение Волгоград" | 34-21-505-83586 | ул.Гагарина, д.3 | | | | февраль | 2022 |
| 17086 | Среднеахтубинский муниципальный район | х.Лебяжья Поляна | строительство газопровода-ввода | ООО "Газпром газораспределение Волгоград" | 34-22-505-90539 | ул.Гагарина, д.30 | | | | декабрь | 2023 |
| 17087 | Среднеахтубинский муниципальный район | х.Лебяжья Поляна | строительство газопровода-ввода | ООО "Газпром газораспределение Волгоград" | 34-24-505-61334 | ул.Гагарина, д.7 | | | | февраль | 2028 |
| 17088 | Среднеахтубинский муниципальный район | х.Лебяжья Поляна | врезка на участке заявителя (нулевая врезка) | ООО "Газпром газораспределение Волгоград" | 34-22-505-71382 | ул.Космонавтов, д.7 | | | | октябрь | 2023 |
| 17089 | Среднеахтубинский муниципальный район | х.Лебяжья Поляна | строительство газопровода-ввода | ООО "Газпром газораспределение Волгоград" | 34-21-505-83580 | ул.Лесная, д.11 | | | | апрель | 2023 |
| 17090 | Среднеахтубинский муниципальный район | х.Лебяжья Поляна | врезка на участке заявителя (нулевая врезка) | ООО "Газпром газораспределение Волгоград" | 34-23-505-66800 | ул.Лесная, д.13 | | | | август | 2023 |
| 17091 | Среднеахтубинский муниципальный район | х.Лебяжья Поляна | строительство газопровода-ввода | ООО "Газпром газораспределение Волгоград" | 34-21-505-83568 | ул.Лесная, д.7 | | | | август | 2022 |
| 17092 | Среднеахтубинский муниципальный район | х.Лебяжья Поляна | строительство газопровода-ввода | ООО "Газпром газораспределение Волгоград" | 34-24-505-61996 | ул.Луговая, д.3 | | | | июль | 2023 |

| № п/п | Муниципальное образование | Наименование населенного пункта | Мероприятия, необходимые для подключения или создания технической возможности подключения домовладений, за исключением домовладений, расположенных в границах территории садоводства | Наименование газораспределительной организации | Код объекта строительства | Адрес домовладения (домовладений), за исключением домовладения (домовладений), расположенного в границах территории садоводства, для которого реализуются мероприятия, необходимые для подключения (улица, номер домовладения) | Адрес домовладения (домовладений), за исключением домовладения (домовладений), расположенного в границах территории садоводства, для которого реализуются мероприятия, необходимые для создания технической возможности его подключения (улица, номер домовладения) | Общее количество домовладений, за исключением домовладений, расположенных в границах территории садоводства, для которых реализуются мероприятия, необходимые для подключения | Общее количество домовладений, за исключением домовладений, расположенных в границах территории садоводства, для которых реализуются мероприятия, необходимые для создания технической возможности их подключения | Срок догазификации | |
|---|---|---|---|---|---|---|---|---|---|---|---|
| | | | | | | | | | | месяц | год |
| 1 | 2 | 3 | 4 | 5 | 6 | 7 | 8 | 9 | 10 | 11 | 12 |
| 17093 | Среднеахтубинский муниципальный район | х.Лебяжья Поляна | строительство газопровода-ввода | ООО "Газпром газораспределение Волгоград" | 34-22-505-90541 | ул.Молодежная, д.1а | | | | август | 2023 |
| 17094 | Среднеахтубинский муниципальный район | х.Лебяжья Поляна | строительство газопровода-ввода | ООО "Газпром газораспределение Волгоград" | 34-21-505-83588 | ул.Озерная, д.10 | | | | июль | 2022 |
| 17095 | Среднеахтубинский муниципальный район | х.Лебяжья Поляна | строительство газопровода-ввода | ООО "Газпром газораспределение Волгоград" | 34-21-505-83578 | ул.Озерная, д.8 | | | | август | 2022 |
| 17096 | Среднеахтубинский муниципальный район | х.Лебяжья Поляна | врезка на участке заявителя (нулевая врезка) | ООО "Газпром газораспределение Волгоград" | 34-22-505-77425 | ул.Павших борцов, д.19 | | | | сентябрь | 2023 |
| 17097 | Среднеахтубинский муниципальный район | х.Лебяжья Поляна | врезка на участке заявителя (нулевая врезка) | ООО "Газпром газораспределение Волгоград" | 34-24-505-58631 | ул.Павших Борцов, д.22 | | | | октябрь | 2024 |
| 17098 | Среднеахтубинский муниципальный район | х.Лебяжья Поляна | строительство газопровода-ввода | ООО "Газпром газораспределение Волгоград" | 34-21-505-82244 | ул.Павших борцов, д.30/2 | | | | май | 2022 |
| 17099 | Среднеахтубинский муниципальный район | х.Лебяжья Поляна | строительство газопровода-ввода | ООО "Газпром газораспределение Волгоград" | 34-21-505-78964 | ул.Павших борцов, д.32/1 | | | | июль | 2022 |
| 17100 | Среднеахтубинский муниципальный район | х.Лебяжья Поляна | строительство газопровода-ввода | ООО "Газпром газораспределение Волгоград" | 34-21-505-80868 | ул.Песчаная, д.13 | | | | ноябрь | 2023 |
| 17101 | Среднеахтубинский муниципальный район | х.Лебяжья Поляна | врезка на участке заявителя (нулевая врезка) | ООО "Газпром газораспределение Волгоград" | 34-25-505-56987 | ул.Приканальная, д.27/2 | | | | июль | 2025 |
| 17102 | Среднеахтубинский муниципальный район | х.Лебяжья Поляна | строительство газопровода-ввода | ООО "Газпром газораспределение Волгоград" | 34-21-505-83562 | ул.Советская, д.11 | | | | июль | 2022 |
| 17103 | Среднеахтубинский муниципальный район | х.Лебяжья Поляна | строительство газопровода-ввода | ООО "Газпром газораспределение Волгоград" | 34-22-505-70521 | ул.Советская, д.4 | | | | декабрь | 2023 |

| № п/п | Муниципальное образование | Наименование населенного пункта | Мероприятия, необходимые для подключения или создания технической возможности подключения домовладений, за исключением домовладений, расположенных в границах территории садоводства | Наименование газораспределительной организации | Код объекта строительства | Адрес домовладения (домовладений), за исключением домовладения (домовладений), расположенного в границах территории садоводства, для которого реализуются мероприятия, необходимые для подключения (улица, номер домовладения) | Адрес домовладения (домовладений), за исключением домовладения (домовладений), расположенного в границах территории садоводства, для которого реализуются мероприятия, необходимые для создания технической возможности его подключения (улица, номер домовладения) | Общее количество домовладений, за исключением домовладений, расположенных в границах территории садоводства, для которых реализуются мероприятия, необходимые для подключения | Общее количество домовладений, за исключением домовладений, расположенных в границах территории садоводства, для которых реализуются мероприятия, необходимые для создания технической возможности их подключения | Срок догазификации | |
|---|---|---|---|---|---|---|---|---|---|---|---|
| | | | | | | | | | | месяц | год |
| 1 | 2 | 3 | 4 | 5 | 6 | 7 | 8 | 9 | 10 | 11 | 12 |
| 17104 | Среднеахтубинский муниципальный район | х.Лебяжья Поляна | строительство газопровода-ввода | ООО "Газпром газораспределение Волгоград" | 34-21-505-81381 | ул.Советская, д.7 | | | | январь | 2025 |
| 17105 | Среднеахтубинский муниципальный район | х.Лебяжья Поляна | строительство газопровода-ввода | ООО "Газпром газораспределение Волгоград" | 34-21-505-83559 | ул.Советская, д.8 | | | | июль | 2022 |
| 17106 | Среднеахтубинский муниципальный район | х.Лебяжья Поляна | строительство газопровода-ввода | ООО "Газпром газораспределение Волгоград" | 34-21-505-78963 | ул.Спортивная, д.1А | | | | июль | 2023 |
| 17107 | Среднеахтубинский муниципальный район | х.Лебяжья Поляна | строительство газопровода-ввода | ООО "Газпром газораспределение Волгоград" | 34-23-505-70138 | ул.Спортивная, д.2 б | | | | декабрь | 2024 |
| 17108 | Среднеахтубинский муниципальный район | х.Лебяжья Поляна | строительство газопровода-ввода | ООО "Газпром газораспределение Волгоград" | 34-21-505-80020 | ул.Титова, д.9 | | | | ноябрь | 2023 |
| 17109 | Среднеахтубинский муниципальный район | х.Лебяжья Поляна | строительство газопровода-ввода | ООО "Газпром газораспределение Волгоград" | 34-21-505-80019 | ул.Футбольная, д.2/2 | | | | декабрь | 2023 |
| 17110 | Среднеахтубинский муниципальный район | х.Лебяжья Поляна | строительство газопровода-ввода | ООО "Газпром газораспределение Волгоград" | 34-21-505-83555 | ул.Широкая, д.20 | | | | октябрь | 2023 |
| 17111 | Среднеахтубинский муниципальный район | х.Новенький | строительство распределительного газопровода | ООО "Газпром газораспределение Волгоград" | 34-22-505-77575 | пер.Дорожный, д.2/1 | | 47 | | декабрь | 2022 |
| 17112 | Среднеахтубинский муниципальный район | х.Новенький | строительство распределительного газопровода | ООО "Газпром газораспределение Волгоград" | 34-22-505-66792 | пер.Дорожный, д.2/2 | | | | декабрь | 2022 |
| 17113 | Среднеахтубинский муниципальный район | х.Новенький | врезка на участке заявителя (нулевая врезка) | ООО "Газпром газораспределение Волгоград" | 34-22-505-71658 | ул.Весенняя, д.13 | | | | декабрь | 2023 |
| 17114 | Среднеахтубинский муниципальный район | х.Новенький | врезка на участке заявителя (нулевая врезка) | ООО "Газпром газораспределение Волгоград" | 34-24-505-66797 | ул.Весенняя, д.3 | | | | май | 2028 |

| № п/п | Муниципальное образование | Наименование населенного пункта | Мероприятия, необходимые для подключения или создания технической возможности подключения домовладений, за исключением домовладений, расположенных в границах территории садоводства | Наименование газораспределительной организации | Код объекта строительства | Адрес домовладения (домовладений), за исключением домовладения (домовладений), расположенного в границах территории садоводства, для которого реализуются мероприятия, необходимые для подключения (улица, номер домовладения) | Адрес домовладения (домовладений), за исключением домовладения (домовладений), расположенного в границах территории садоводства, для которого реализуются мероприятия, необходимые для создания технической возможности его подключения (улица, номер домовладения) | Общее количество домовладений, за исключением домовладений, расположенных в границах территории садоводства, для которых реализуются мероприятия, необходимые для подключения | Общее количество домовладений, за исключением домовладений, расположенных в границах территории садоводства, для которых реализуются мероприятия, необходимые для создания технической возможности их подключения | Срок догазификации | |
|---|---|---|---|---|---|---|---|---|---|---|---|
| | | | | | | | | | | месяц | год |
| 1 | 2 | 3 | 4 | 5 | 6 | 7 | 8 | 9 | 10 | 11 | 12 |
| 17115 | Среднеахтубинский муниципальный район | х.Новенький | строительство газопровода-ввода | ООО "Газпром газораспределение Волгоград" | 34-24-505-65120 | ул.Весенняя, д.4 | | | | декабрь | 2022 |
| 17116 | Среднеахтубинский муниципальный район | х.Новенький | строительство газопровода-ввода | ООО "Газпром газораспределение Волгоград" | 34-21-505-84229 | ул.Зеленая, д.1 | | | | февраль | 2022 |
| 17117 | Среднеахтубинский муниципальный район | х.Новенький | строительство газопровода-ввода | ООО "Газпром газораспределение Волгоград" | 34-25-505-58630 | ул.Зеленая, д.15 | | | | февраль | 2025 |
| 17118 | Среднеахтубинский муниципальный район | х.Новенький | строительство газопровода-ввода | ООО "Газпром газораспределение Волгоград" | 34-21-505-82280 | ул.Зеленая, д.7 | | | | апрель | 2022 |
| 17119 | Среднеахтубинский муниципальный район | х.Новенький | строительство газопровода-ввода | ООО "Газпром газораспределение Волгоград" | 34-21-505-84201 | ул.Красивая, д.18 | | | | февраль | 2022 |
| 17120 | Среднеахтубинский муниципальный район | х.Новенький | строительство газопровода-ввода | ООО "Газпром газораспределение Волгоград" | 34-21-505-82279 | ул.Красивая, д.9 | | | | май | 2022 |
| 17121 | Среднеахтубинский муниципальный район | х.Новенький | строительство газопровода-ввода | ООО "Газпром газораспределение Волгоград" | 34-21-505-79045 | ул.Ландышевая, д.2 | | | | сентябрь | 2023 |
| 17122 | Среднеахтубинский муниципальный район | х.Новенький | строительство газопровода-ввода | ООО "Газпром газораспределение Волгоград" | 34-23-505-70154 | ул.Ландышевая, д.8 | | | | октябрь | 2024 |
| 17123 | Среднеахтубинский муниципальный район | х.Новенький | строительство распределительного газопровода | ООО "Газпром газораспределение Волгоград" | 34-22-505-78601 | ул.Лесная, д.1/1 | | | | декабрь | 2022 |
| 17124 | Среднеахтубинский муниципальный район | х.Новенький | строительство распределительного газопровода | ООО "Газпром газораспределение Волгоград" | 34-22-505-66796 | ул.Лесная, д.1/2 | | | | май | 2023 |
| 17125 | Среднеахтубинский муниципальный район | х.Новенький | строительство газопровода-ввода | ООО "Газпром газораспределение Волгоград" | 34-21-505-84224 | ул.Лесная, д.11 | | | | декабрь | 2023 |

| № п/п | Муниципальное образование | Наименование населенного пункта | Мероприятия, необходимые для подключения или создания технической возможности подключения домовладений, за исключением домовладений, расположенных в границах территории садоводства | Наименование газораспределительной организации | Код объекта строительства | Адрес домовладения (домовладений), за исключением домовладения (домовладений), расположенного в границах территории садоводства, для которого реализуются мероприятия, необходимые для подключения (улица, номер домовладения) | Адрес домовладения (домовладений), за исключением домовладения (домовладений), расположенного в границах территории садоводства, для которого реализуются мероприятия, необходимые для создания технической возможности его подключения (улица, номер домовладения) | Общее количество домовладений, за исключением домовладений, расположенных в границах территории садоводства, для которых реализуются мероприятия, необходимые для подключения | Общее количество домовладений, за исключением домовладений, расположенных в границах территории садоводства, для которых реализуются мероприятия, необходимые для создания технической возможности их подключения | Срок догазификации | |
|---|---|---|---|---|---|---|---|---|---|---|---|
| | | | | | | | | | | месяц | год |
| 1 | 2 | 3 | 4 | 5 | 6 | 7 | 8 | 9 | 10 | 11 | 12 |
| 17126 | Среднеахтубинский муниципальный район | х.Новенький | строительство газопровода-ввода | ООО "Газпром газораспределение Волгоград" | 34-21-505-84223 | ул.Лесная, д.11а | | | | июнь | 2022 |
| 17127 | Среднеахтубинский муниципальный район | х.Новенький | строительство распределительного газопровода | ООО "Газпром газораспределение Волгоград" | 34-22-505-66791 | ул.Лесная, д.3/1 | | | | декабрь | 2022 |
| 17128 | Среднеахтубинский муниципальный район | х.Новенький | строительство распределительного газопровода | ООО "Газпром газораспределение Волгоград" | 34-22-505-69874 | ул.Лесная, д.3/2 | | | | декабрь | 2022 |
| 17129 | Среднеахтубинский муниципальный район | х.Новенький | строительство распределительного газопровода | ООО "Газпром газораспределение Волгоград" | 34-22-505-78603 | ул.Лесная, д.5/2 | | | | декабрь | 2022 |
| 17130 | Среднеахтубинский муниципальный район | х.Новенький | строительство распределительного газопровода | ООО "Газпром газораспределение Волгоград" | 34-22-505-78604 | ул.Лесная, д.7/1 | | | | декабрь | 2022 |
| 17131 | Среднеахтубинский муниципальный район | х.Новенький | строительство распределительного газопровода | ООО "Газпром газораспределение Волгоград" | 34-22-505-78606 | ул.Лесная, д.9/1 | | | | декабрь | 2022 |
| 17132 | Среднеахтубинский муниципальный район | х.Новенький | врезка на участке заявителя (нулевая врезка) | ООО "Газпром газораспределение Волгоград" | 34-25-505-58085 | ул.Майская, д.4 | | | | декабрь | 2025 |
| 17133 | Среднеахтубинский муниципальный район | х.Новенький | строительство газопровода-ввода | ООО "Газпром газораспределение Волгоград" | 34-24-505-61355 | ул.Майская, д.6 | | | | май | 2028 |
| 17134 | Среднеахтубинский муниципальный район | х.Новенький | строительство распределительного газопровода | ООО "Газпром газораспределение Волгоград" | 34-22-505-71657 | ул.Прямая, д.1/1 | | | | февраль | 2023 |
| 17135 | Среднеахтубинский муниципальный район | х.Новенький | строительство распределительного газопровода | ООО "Газпром газораспределение Волгоград" | 34-22-505-78287 | ул.Прямая, д.1/2 | | | | декабрь | 2022 |
| 17136 | Среднеахтубинский муниципальный район | х.Новенький | строительство распределительного газопровода | ООО "Газпром газораспределение Волгоград" | 34-22-505-78602 | ул.Прямая, д.11 | | | | декабрь | 2022 |

| № п/п | Муниципальное образование | Наименование населенного пункта | Мероприятия, необходимые для подключения или создания технической возможности подключения домовладений, за исключением домовладений, расположенных в границах территории садоводства | Наименование газораспределительной организации | Код объекта строительства | Адрес домовладения (домовладений), за исключением домовладения (домовладений), расположенного в границах территории садоводства, для которого реализуются мероприятия, необходимые для подключения (улица, номер домовладения) | Адрес домовладения (домовладений), за исключением домовладения (домовладений), расположенного в границах территории садоводства, для которого реализуются мероприятия, необходимые для создания технической возможности его подключения (улица, номер домовладения) | Общее количество домовладений, за исключением домовладений, расположенных в границах территории садоводства, для которых реализуются мероприятия, необходимые для подключения | Общее количество домовладений, за исключением домовладений, расположенных в границах территории садоводства, для которых реализуются мероприятия, необходимые для создания технической возможности их подключения | Срок догазификации | |
|---|---|---|---|---|---|---|---|---|---|---|---|
| | | | | | | | | | | месяц | год |
| 1 | 2 | 3 | 4 | 5 | 6 | 7 | 8 | 9 | 10 | 11 | 12 |
| 17137 | Среднеахтубинский муниципальный район | х.Новенький | строительство распределительного газопровода | ООО "Газпром газораспределение Волгоград" | 34-22-505-78605 | ул.Прямая, д.11/2 | | | | декабрь | 2022 |
| 17138 | Среднеахтубинский муниципальный район | х.Новенький | врезка на участке заявителя (нулевая врезка) | ООО "Газпром газораспределение Волгоград" | 34-23-505-66795 | ул.Прямая, д.5/3 | | | | апрель | 2023 |
| 17139 | Среднеахтубинский муниципальный район | х.Новенький | строительство распределительного газопровода | ООО "Газпром газораспределение Волгоград" | 34-22-505-66794 | ул.Прямая, д.5/4 | | | | апрель | 2023 |
| 17140 | Среднеахтубинский муниципальный район | х.Новенький | строительство распределительного газопровода | ООО "Газпром газораспределение Волгоград" | 34-22-505-78288 | ул.Прямая, д.9/1 | | | | декабрь | 2022 |
| 17141 | Среднеахтубинский муниципальный район | х.Новенький | строительство распределительного газопровода | ООО "Газпром газораспределение Волгоград" | 34-22-505-66790 | ул.Прямая, д.9/2 | | | | декабрь | 2022 |
| 17142 | Среднеахтубинский муниципальный район | х.Новенький | врезка на участке заявителя (нулевая врезка) | ООО "Газпром газораспределение Волгоград" | 34-22-505-71656 | ул.Рабочая, д.1/1 | | | | декабрь | 2023 |
| 17143 | Среднеахтубинский муниципальный район | х.Новенький | строительство распределительного газопровода | ООО "Газпром газораспределение Волгоград" | 34-22-505-66793 | ул.Рабочая, д.3/1 | | | | апрель | 2023 |
| 17144 | Среднеахтубинский муниципальный район | х.Новенький | строительство газопровода-ввода | ООО "Газпром газораспределение Волгоград" | 34-22-505-90542 | ул.Рабочая, д.4а | | | | октябрь | 2024 |
| 17145 | Среднеахтубинский муниципальный район | х.Новенький | строительство газопровода-ввода | ООО "Газпром газораспределение Волгоград" | 34-22-505-73373 | ул.Спортивная, д.12 | | | | май | 2023 |
| 17146 | Среднеахтубинский муниципальный район | х.Новенький | врезка на участке заявителя (нулевая врезка) | ООО "Газпром газораспределение Волгоград" | 34-22-505-73355 | ул.Спортивная, д.14 | | | | октябрь | 2022 |
| 17147 | Среднеахтубинский муниципальный район | х.Новенький | строительство газопровода-ввода | ООО "Газпром газораспределение Волгоград" | 34-21-505-81763 | ул.Спортивная, д.18 | | | | апрель | 2023 |

| № п/п | Муниципальное образование | Наименование населенного пункта | Мероприятия, необходимые для подключения или создания технической возможности подключения домовладений, за исключением домовладений, расположенных в границах территории садоводства | Наименование газораспределительной организации | Код объекта строительства | Адрес домовладения (домовладений), за исключением домовладения (домовладений), расположенного в границах территории садоводства, для которого реализуются мероприятия, необходимые для подключения (улица, номер домовладения) | Адрес домовладения (домовладений), за исключением домовладения (домовладений), расположенного в границах территории садоводства, для которого реализуются мероприятия, необходимые для создания технической возможности его подключения (улица, номер домовладения) | Общее количество домовладений, за исключением домовладений, расположенных в границах территории садоводства, для которых реализуются мероприятия, необходимые для подключения | Общее количество домовладений, за исключением домовладений, расположенных в границах территории садоводства, для которых реализуются мероприятия, необходимые для создания технической возможности их подключения | Срок догазификации | |
|---|---|---|---|---|---|---|---|---|---|---|---|
| | | | | | | | | | | месяц | год |
| 1 | 2 | 3 | 4 | 5 | 6 | 7 | 8 | 9 | 10 | 11 | 12 |
| 17148 | Среднеахтубинский муниципальный район | х.Новенький | строительство газопровода-ввода | ООО "Газпром газораспределение Волгоград" | 34-22-505-90543 | ул.Спортивная, д.18а | | | | октябрь | 2023 |
| 17149 | Среднеахтубинский муниципальный район | х.Новенький | строительство газопровода-ввода | ООО "Газпром газораспределение Волгоград" | 34-22-505-70570 | ул.Спортивная, д.7 | | | | март | 2024 |
| 17150 | Среднеахтубинский муниципальный район | х.Новенький | строительство газопровода-ввода | ООО "Газпром газораспределение Волгоград" | 34-21-505-81395 | ул.Спортивная, д.8 | | | | август | 2023 |
| 17151 | Среднеахтубинский муниципальный район | х.Новенький | строительство газопровода-ввода | ООО "Газпром газораспределение Волгоград" | 34-21-505-79046 | ул.Терновая, д.1 | | | | июль | 2022 |
| 17152 | Среднеахтубинский муниципальный район | х.Новенький | строительство газопровода-ввода | ООО "Газпром газораспределение Волгоград" | 34-22-505-73356 | ул.Терновая, д.2 | | | | апрель | 2023 |
| 17153 | Среднеахтубинский муниципальный район | х.Новенький | строительство газопровода-ввода | ООО "Газпром газораспределение Волгоград" | 34-21-505-82278 | ул.Терновая, д.3 | | | | апрель | 2022 |
| 17154 | Среднеахтубинский муниципальный район | х.Новенький | врезка на участке заявителя (нулевая врезка) | ООО "Газпром газораспределение Волгоград" | 34-24-505-61349 | ул.Терновая, д.6 | | | | июль | 2028 |
| 17155 | Среднеахтубинский муниципальный район | х.Новенький | строительство газопровода-ввода | ООО "Газпром газораспределение Волгоград" | 34-21-505-84204 | ул.Тополевая, д.3 | | | | июнь | 2022 |
| 17156 | Среднеахтубинский муниципальный район | х.Новенький | строительство газопровода-ввода | ООО "Газпром газораспределение Волгоград" | 34-21-505-84203 | ул.Центральная, д.20 | | | | февраль | 2022 |
| 17157 | Среднеахтубинский муниципальный район | х.Новенький | врезка на участке заявителя (нулевая врезка) | ООО "Газпром газораспределение Волгоград" | 34-23-505-69873 | ул.Центральная, д.34 | | | | сентябрь | 2023 |
| 17158 | Среднеахтубинский муниципальный район | х.Первомайский | врезка на участке заявителя (нулевая врезка) | ООО "Газпром газораспределение Волгоград" | 34-25-505-58208 | ул.Первомайская, д.30а | | 1 | | январь | 2025 |

| № п/п | Муниципальное образование | Наименование населенного пункта | Мероприятия, необходимые для подключения или создания технической возможности подключения домовладений, за исключением домовладений, расположенных в границах территории садоводства | Наименование газораспределительной организации | Код объекта строительства | Адрес домовладения (домовладений), за исключением домовладения (домовладений), расположенного в границах территории садоводства, для которого реализуются мероприятия, необходимые для подключения (улица, номер домовладения) | Адрес домовладения (домовладений), за исключением домовладения (домовладений), расположенного в границах территории садоводства, для которого реализуются мероприятия, необходимые для создания технической возможности его подключения (улица, номер домовладения) | Общее количество домовладений, за исключением домовладений, расположенных в границах территории садоводства, для которых реализуются мероприятия, необходимые для подключения | Общее количество домовладений, за исключением домовладений, расположенных в границах территории садоводства, для которых реализуются мероприятия, необходимые для создания технической возможности их подключения | Срок догазификации | |
|---|---|---|---|---|---|---|---|---|---|---|---|
| | | | | | | | | | | месяц | год |
| 1 | 2 | 3 | 4 | 5 | 6 | 7 | 8 | 9 | 10 | 11 | 12 |
| 17159 | Среднеахтубинский муниципальный район | х.Пламенка | строительство газопровода-ввода | ООО "Газпром газораспределение Волгоград" | 34-24-505-65158 | ул.Новая, д.17/2 | | 20 | | ноябрь | 2024 |
| 17160 | Среднеахтубинский муниципальный район | х.Пламенка | строительство газопровода-ввода | ООО "Газпром газораспределение Волгоград" | 34-24-505-61587 | ул.Набережная, д.2 | | | | март | 2028 |
| 17161 | Среднеахтубинский муниципальный район | х.Пламенка | врезка на участке заявителя (нулевая врезка) | ООО "Газпром газораспределение Волгоград" | 34-23-505-69860 | ул.Набережная, д.с кад.№ 34:28:120006:520 | | | | октябрь | 2023 |
| 17162 | Среднеахтубинский муниципальный район | х.Пламенка | врезка на участке заявителя (нулевая врезка) | ООО "Газпром газораспределение Волгоград" | 34-21-505-66784 | ул.Набережная, д.5/2 | | | | апрель | 2023 |
| 17163 | Среднеахтубинский муниципальный район | х.Пламенка | врезка на участке заявителя (нулевая врезка) | ООО "Газпром газораспределение Волгоград" | 34-22-505-73296 | ул.Новая, д.10/1 | | | | октябрь | 2022 |
| 17164 | Среднеахтубинский муниципальный район | х.Пламенка | врезка на участке заявителя (нулевая врезка) | ООО "Газпром газораспределение Волгоград" | 34-23-505-69861 | ул.Новая, д.12/2 | | | | август | 2023 |
| 17165 | Среднеахтубинский муниципальный район | х.Пламенка | врезка на участке заявителя (нулевая врезка) | ООО "Газпром газораспределение Волгоград" | 34-22-505-78582 | ул.Новая, д.20/2 | | | | март | 2023 |
| 17166 | Среднеахтубинский муниципальный район | х.Пламенка | врезка на участке заявителя (нулевая врезка) | ООО "Газпром газораспределение Волгоград" | 34-22-505-75678 | ул.Новая, д.7/1 | | | | июнь | 2022 |
| 17167 | Среднеахтубинский муниципальный район | х.Пламенка | врезка на участке заявителя (нулевая врезка) | ООО "Газпром газораспределение Волгоград" | 34-22-505-75677 | ул.Новая, д.7/2 | | | | июнь | 2022 |
| 17168 | Среднеахтубинский муниципальный район | х.Пламенка | врезка на участке заявителя (нулевая врезка) | ООО "Газпром газораспределение Волгоград" | 34-23-505-68971 | ул.Новая, д.9/1 | | | | ноябрь | 2023 |
| 17169 | Среднеахтубинский муниципальный район | х.Пламенка | врезка на участке заявителя (нулевая врезка) | ООО "Газпром газораспределение Волгоград" | 34-22-505-71579 | ул.Новая, д.9/2 | | | | апрель | 2023 |

| № п/п | Муниципальное образование | Наименование населенного пункта | Мероприятия, необходимые для подключения или создания технической возможности подключения домовладений, за исключением домовладений, расположенных в границах территории садоводства | Наименование газораспределительной организации | Код объекта строительства | Адрес домовладения (домовладений), за исключением домовладения (домовладений), расположенного в границах территории садоводства, для которого реализуются мероприятия, необходимые для подключения (улица, номер домовладения) | Адрес домовладения (домовладений), за исключением домовладения (домовладений), расположенного в границах территории садоводства, для которого реализуются мероприятия, необходимые для создания технической возможности его подключения (улица, номер домовладения) | Общее количество домовладений, за исключением домовладений, расположенных в границах территории садоводства, для которых реализуются мероприятия, необходимые для подключения | Общее количество домовладений, за исключением домовладений, расположенных в границах территории садоводства, для которых реализуются мероприятия, необходимые для создания технической возможности их подключения | Срок догазификации | |
|---|---|---|---|---|---|---|---|---|---|---|---|
| | | | | | | | | | | месяц | год |
| 1 | 2 | 3 | 4 | 5 | 6 | 7 | 8 | 9 | 10 | 11 | 12 |
| 17170 | Среднеахтубинский муниципальный район | х.Пламенка | врезка на участке заявителя (нулевая врезка) | ООО "Газпром газораспределение Волгоград" | 34-21-505-66786 | ул.Старая, д.1/2 | | | | ноябрь | 2023 |
| 17171 | Среднеахтубинский муниципальный район | х.Пламенка | врезка на участке заявителя (нулевая врезка) | ООО "Газпром газораспределение Волгоград" | 34-22-505-75676 | ул.Старая, д.10/1 | | | | июнь | 2022 |
| 17172 | Среднеахтубинский муниципальный район | х.Пламенка | врезка на участке заявителя (нулевая врезка) | ООО "Газпром газораспределение Волгоград" | 34-25-505-58629 | ул.Старая, д.12/1 | | | | декабрь | 2025 |
| 17173 | Среднеахтубинский муниципальный район | х.Пламенка | врезка на участке заявителя (нулевая врезка) | ООО "Газпром газораспределение Волгоград" | 34-24-505-66787 | ул.Старая, д.18/1 | | | | октябрь | 2024 |
| 17174 | Среднеахтубинский муниципальный район | х.Пламенка | врезка на участке заявителя (нулевая врезка) | ООО "Газпром газораспределение Волгоград" | 34-24-505-66789 | ул.Старая, д.2/1 | | | | октябрь | 2024 |
| 17175 | Среднеахтубинский муниципальный район | х.Пламенка | врезка на участке заявителя (нулевая врезка) | ООО "Газпром газораспределение Волгоград" | 34-24-505-66788 | ул.Старая, д.22/1 | | | | октябрь | 2024 |
| 17176 | Среднеахтубинский муниципальный район | х.Пламенка | врезка на участке заявителя (нулевая врезка) | ООО "Газпром газораспределение Волгоград" | 34-23-505-68972 | ул.Старая, д.24/1 | | | | октябрь | 2023 |
| 17177 | Среднеахтубинский муниципальный район | х.Пламенка | врезка на участке заявителя (нулевая врезка) | ООО "Газпром газораспределение Волгоград" | 34-22-505-66785 | ул.Старая, д.4 | | | | май | 2023 |
| 17178 | Среднеахтубинский муниципальный район | х.Пламенка | врезка на участке заявителя (нулевая врезка) | ООО "Газпром газораспределение Волгоград" | 34-24-505-61324 | ул.Старая, д.5/2 | | | | июль | 2028 |
| 17179 | Среднеахтубинский муниципальный район | х.Прыщевка | врезка на участке заявителя (нулевая врезка) | ООО "Газпром газораспределение Волгоград" | 34-24-505-65086 | ул.Дачная, д.1 | | 131 | | сентябрь | 2023 |
| 17180 | Среднеахтубинский муниципальный район | х.Прыщевка | врезка на участке заявителя (нулевая врезка) | ООО "Газпром газораспределение Волгоград" | 34-24-505-65042 | ул.Дачная, д.12 | | | | август | 2023 |

| № п/п | Муниципальное образование | Наименование населенного пункта | Мероприятия, необходимые для подключения или создания технической возможности подключения домовладений, за исключением домовладений, расположенных в границах территории садоводства | Наименование газораспределительной организации | Код объекта строительства | Адрес домовладения (домовладений), за исключением домовладения (домовладений), расположенного в границах территории садоводства, для которого реализуются мероприятия, необходимые для подключения (улица, номер домовладения) | Адрес домовладения (домовладений), за исключением домовладения (домовладений), расположенного в границах территории садоводства, для которого реализуются мероприятия, необходимые для создания технической возможности его подключения (улица, номер домовладения) | Общее количество домовладений, за исключением домовладений, расположенных в границах территории садоводства, для которых реализуются мероприятия, необходимые для подключения | Общее количество домовладений, за исключением домовладений, расположенных в границах территории садоводства, для которых реализуются мероприятия, необходимые для создания технической возможности их подключения | Срок догазификации | |
|---|---|---|---|---|---|---|---|---|---|---|---|
| | | | | | | | | | | месяц | год |
| 1 | 2 | 3 | 4 | 5 | 6 | 7 | 8 | 9 | 10 | 11 | 12 |
| 17181 | Среднеахтубинский муниципальный район | х.Прыщевка | врезка на участке заявителя (нулевая врезка) | ООО "Газпром газораспределение Волгоград" | 34-24-505-65041 | ул.Дачная, д.8 | | | | август | 2023 |
| 17182 | Среднеахтубинский муниципальный район | х.Прыщевка | врезка на участке заявителя (нулевая врезка) | ООО "Газпром газораспределение Волгоград" | 34-24-505-65119 | ул.Дачная, д.9 | | | | октябрь | 2023 |
| 17183 | Среднеахтубинский муниципальный район | х.Прыщевка | врезка на участке заявителя (нулевая врезка) | ООО "Газпром газораспределение Волгоград" | 34-24-505-65085 | ул.Зеленая, д.1 | | | | сентябрь | 2023 |
| 17184 | Среднеахтубинский муниципальный район | х.Прыщевка | врезка на участке заявителя (нулевая врезка) | ООО "Газпром газораспределение Волгоград" | 34-24-505-65084 | ул.Зеленая, д.10 | | | | сентябрь | 2023 |
| 17185 | Среднеахтубинский муниципальный район | х.Прыщевка | врезка на участке заявителя (нулевая врезка) | ООО "Газпром газораспределение Волгоград" | 34-24-505-65040 | ул.Зеленая, д.11 | | | | август | 2023 |
| 17186 | Среднеахтубинский муниципальный район | х.Прыщевка | врезка на участке заявителя (нулевая врезка) | ООО "Газпром газораспределение Волгоград" | 34-24-505-65083 | ул.Зеленая, д.13 | | | | сентябрь | 2023 |
| 17187 | Среднеахтубинский муниципальный район | х.Прыщевка | врезка на участке заявителя (нулевая врезка) | ООО "Газпром газораспределение Волгоград" | 34-24-505-65039 | ул.Зеленая, д.14 | | | | август | 2023 |
| 17188 | Среднеахтубинский муниципальный район | х.Прыщевка | врезка на участке заявителя (нулевая врезка) | ООО "Газпром газораспределение Волгоград" | 34-24-505-65118 | ул.Зеленая, д.16 | | | | октябрь | 2023 |
| 17189 | Среднеахтубинский муниципальный район | х.Прыщевка | врезка на участке заявителя (нулевая врезка) | ООО "Газпром газораспределение Волгоград" | 34-24-505-65082 | ул.Зеленая, д.17 | | | | сентябрь | 2023 |
| 17190 | Среднеахтубинский муниципальный район | х.Прыщевка | врезка на участке заявителя (нулевая врезка) | ООО "Газпром газораспределение Волгоград" | 34-24-505-65038 | ул.Зеленая, д.19 | | | | август | 2023 |
| 17191 | Среднеахтубинский муниципальный район | х.Прыщевка | врезка на участке заявителя (нулевая врезка) | ООО "Газпром газораспределение Волгоград" | 34-24-505-65081 | ул.Зеленая, д.2 | | | | сентябрь | 2023 |

| № п/п | Муниципальное образование | Наименование населенного пункта | Мероприятия, необходимые для подключения или создания технической возможности подключения домовладений, за исключением домовладений, расположенных в границах территории садоводства | Наименование газораспределительной организации | Код объекта строительства | Адрес домовладения (домовладений), за исключением домовладения (домовладений), расположенного в границах территории садоводства, для которого реализуются мероприятия, необходимые для подключения (улица, номер домовладения) | Адрес домовладения (домовладений), за исключением домовладения (домовладений), расположенного в границах территории садоводства, для которого реализуются мероприятия, необходимые для создания технической возможности его подключения (улица, номер домовладения) | Общее количество домовладений, за исключением домовладений, расположенных в границах территории садоводства, для которых реализуются мероприятия, необходимые для подключения | Общее количество домовладений, за исключением домовладений, расположенных в границах территории садоводства, для которых реализуются мероприятия, необходимые для создания технической возможности их подключения | Срок догазификации | |
|---|---|---|---|---|---|---|---|---|---|---|---|
| | | | | | | | | | | месяц | год |
| 1 | 2 | 3 | 4 | 5 | 6 | 7 | 8 | 9 | 10 | 11 | 12 |
| 17192 | Среднеахтубинский муниципальный район | х.Прыщевка | врезка на участке заявителя (нулевая врезка) | ООО "Газпром газораспределение Волгоград" | 34-24-505-65117 | ул.Зеленая, д.3 | | | | октябрь | 2023 |
| 17193 | Среднеахтубинский муниципальный район | х.Прыщевка | врезка на участке заявителя (нулевая врезка) | ООО "Газпром газораспределение Волгоград" | 34-24-505-65037 | ул.Зеленая, д.7а | | | | август | 2023 |
| 17194 | Среднеахтубинский муниципальный район | х.Прыщевка | врезка на участке заявителя (нулевая врезка) | ООО "Газпром газораспределение Волгоград" | 34-24-505-65080 | ул.Зеленая, д.7б | | | | сентябрь | 2023 |
| 17195 | Среднеахтубинский муниципальный район | х.Прыщевка | врезка на участке заявителя (нулевая врезка) | ООО "Газпром газораспределение Волгоград" | 34-24-505-65116 | ул.Зеленая, д.9 | | | | октябрь | 2023 |
| 17196 | Среднеахтубинский муниципальный район | х.Прыщевка | врезка на участке заявителя (нулевая врезка) | ООО "Газпром газораспределение Волгоград" | 34-24-505-65036 | ул.Луговая, д.1 | | | | август | 2023 |
| 17197 | Среднеахтубинский муниципальный район | х.Прыщевка | врезка на участке заявителя (нулевая врезка) | ООО "Газпром газораспределение Волгоград" | 34-24-505-65115 | ул.Луговая, д.2 | | | | октябрь | 2023 |
| 17198 | Среднеахтубинский муниципальный район | х.Прыщевка | врезка на участке заявителя (нулевая врезка) | ООО "Газпром газораспределение Волгоград" | 34-24-505-65035 | ул.Луговая, д.3 | | | | август | 2023 |
| 17199 | Среднеахтубинский муниципальный район | х.Прыщевка | врезка на участке заявителя (нулевая врезка) | ООО "Газпром газораспределение Волгоград" | 34-24-505-65114 | ул.Луговая, д.6 | | | | октябрь | 2023 |
| 17200 | Среднеахтубинский муниципальный район | х.Прыщевка | врезка на участке заявителя (нулевая врезка) | ООО "Газпром газораспределение Волгоград" | 34-24-505-65113 | ул.Луговая, д.7 | | | | октябрь | 2023 |
| 17201 | Среднеахтубинский муниципальный район | х.Прыщевка | врезка на участке заявителя (нулевая врезка) | ООО "Газпром газораспределение Волгоград" | 34-24-505-65112 | ул.Луговая, д.8 | | | | октябрь | 2023 |
| 17202 | Среднеахтубинский муниципальный район | х.Прыщевка | врезка на участке заявителя (нулевая врезка) | ООО "Газпром газораспределение Волгоград" | 34-24-505-65079 | ул.Набережная, д.10 | | | | сентябрь | 2023 |

| № п/п | Муниципальное образование | Наименование населенного пункта | Мероприятия, необходимые для подключения или создания технической возможности подключения домовладений, за исключением домовладений, расположенных в границах территории садоводства | Наименование газораспределительной организации | Код объекта строительства | Адрес домовладения (домовладений), за исключением домовладения (домовладений), расположенного в границах территории садоводства, для которого реализуются мероприятия, необходимые для подключения (улица, номер домовладения) | Адрес домовладения (домовладений), за исключением домовладения (домовладений), расположенного в границах территории садоводства, для которого реализуются мероприятия, необходимые для создания технической возможности его подключения (улица, номер домовладения) | Общее количество домовладений, за исключением домовладений, расположенных в границах территории садоводства, для которых реализуются мероприятия, необходимые для подключения | Общее количество домовладений, за исключением домовладений, расположенных в границах территории садоводства, для которых реализуются мероприятия, необходимые для создания технической возможности их подключения | Срок догазификации | |
|---|---|---|---|---|---|---|---|---|---|---|---|
| | | | | | | | | | | месяц | год |
| 1 | 2 | 3 | 4 | 5 | 6 | 7 | 8 | 9 | 10 | 11 | 12 |
| 17203 | Среднеахтубинский муниципальный район | х.Прыщевка | врезка на участке заявителя (нулевая врезка) | ООО "Газпром газораспределение Волгоград" | 34-24-505-65111 | ул.Набережная, д.12а | | | | октябрь | 2023 |
| 17204 | Среднеахтубинский муниципальный район | х.Прыщевка | врезка на участке заявителя (нулевая врезка) | ООО "Газпром газораспределение Волгоград" | 34-24-505-65078 | ул.Набережная, д.14 | | | | сентябрь | 2023 |
| 17205 | Среднеахтубинский муниципальный район | х.Прыщевка | врезка на участке заявителя (нулевая врезка) | ООО "Газпром газораспределение Волгоград" | 34-24-505-65077 | ул.Набережная, д.2 | | | | сентябрь | 2023 |
| 17206 | Среднеахтубинский муниципальный район | х.Прыщевка | врезка на участке заявителя (нулевая врезка) | ООО "Газпром газораспределение Волгоград" | 34-24-505-65110 | ул.Набережная, д.22 | | | | октябрь | 2023 |
| 17207 | Среднеахтубинский муниципальный район | х.Прыщевка | врезка на участке заявителя (нулевая врезка) | ООО "Газпром газораспределение Волгоград" | 34-24-505-65109 | ул.Набережная, д.24 | | | | январь | 2025 |
| 17208 | Среднеахтубинский муниципальный район | х.Прыщевка | врезка на участке заявителя (нулевая врезка) | ООО "Газпром газораспределение Волгоград" | 34-24-505-65076 | ул.Набережная, д.26 | | | | сентябрь | 2023 |
| 17209 | Среднеахтубинский муниципальный район | х.Прыщевка | врезка на участке заявителя (нулевая врезка) | ООО "Газпром газораспределение Волгоград" | 34-24-505-65108 | ул.Набережная, д.28 | | | | октябрь | 2023 |
| 17210 | Среднеахтубинский муниципальный район | х.Прыщевка | врезка на участке заявителя (нулевая врезка) | ООО "Газпром газораспределение Волгоград" | 34-24-505-65075 | ул.Набережная, д.4а | | | | сентябрь | 2023 |
| 17211 | Среднеахтубинский муниципальный район | х.Прыщевка | строительство газопровода-ввода | ООО "Газпром газораспределение Волгоград" | 34-23-505-70116 | ул.Набережная, д.6 | | | | октябрь | 2024 |
| 17212 | Среднеахтубинский муниципальный район | х.Прыщевка | врезка на участке заявителя (нулевая врезка) | ООО "Газпром газораспределение Волгоград" | 34-24-505-65107 | ул.Озерная, д.1 | | | | октябрь | 2023 |
| 17213 | Среднеахтубинский муниципальный район | х.Прыщевка | врезка на участке заявителя (нулевая врезка) | ООО "Газпром газораспределение Волгоград" | 34-24-505-65106 | ул.Озерная, д.10 | | | | октябрь | 2023 |

| № п/п | Муниципальное образование | Наименование населенного пункта | Мероприятия, необходимые для подключения или создания технической возможности подключения домовладений, за исключением домовладений, расположенных в границах территории садоводства | Наименование газораспределительной организации | Код объекта строительства | Адрес домовладения (домовладений), за исключением домовладения (домовладений), расположенного в границах территории садоводства, для которого реализуются мероприятия, необходимые для подключения (улица, номер домовладения) | Адрес домовладения (домовладений), за исключением домовладения (домовладений), расположенного в границах территории садоводства, для которого реализуются мероприятия, необходимые для создания технической возможности его подключения (улица, номер домовладения) | Общее количество домовладений, за исключением домовладений, расположенных в границах территории садоводства, для которых реализуются мероприятия, необходимые для подключения | Общее количество домовладений, за исключением домовладений, расположенных в границах территории садоводства, для которых реализуются мероприятия, необходимые для создания технической возможности их подключения | Срок догазификации | |
|---|---|---|---|---|---|---|---|---|---|---|---|
| | | | | | | | | | | месяц | год |
| 1 | 2 | 3 | 4 | 5 | 6 | 7 | 8 | 9 | 10 | 11 | 12 |
| 17214 | Среднеахтубинский муниципальный район | х.Прыщевка | врезка на участке заявителя (нулевая врезка) | ООО "Газпром газораспределение Волгоград" | 34-24-505-65074 | ул.Озерная, д.11 | | | | сентябрь | 2023 |
| 17215 | Среднеахтубинский муниципальный район | х.Прыщевка | врезка на участке заявителя (нулевая врезка) | ООО "Газпром газораспределение Волгоград" | 34-24-505-65034 | ул.Озерная, д.12 | | | | август | 2023 |
| 17216 | Среднеахтубинский муниципальный район | х.Прыщевка | врезка на участке заявителя (нулевая врезка) | ООО "Газпром газораспределение Волгоград" | 34-24-505-65073 | ул.Озерная, д.13 | | | | сентябрь | 2023 |
| 17217 | Среднеахтубинский муниципальный район | х.Прыщевка | врезка на участке заявителя (нулевая врезка) | ООО "Газпром газораспределение Волгоград" | 34-23-505-68889 | ул.Озерная, д.14 | | | | август | 2023 |
| 17218 | Среднеахтубинский муниципальный район | х.Прыщевка | врезка на участке заявителя (нулевая врезка) | ООО "Газпром газораспределение Волгоград" | 34-24-505-65072 | ул.Озерная, д.15 | | | | сентябрь | 2023 |
| 17219 | Среднеахтубинский муниципальный район | х.Прыщевка | врезка на участке заявителя (нулевая врезка) | ООО "Газпром газораспределение Волгоград" | 34-24-505-65105 | ул.Озерная, д.15а | | | | октябрь | 2023 |
| 17220 | Среднеахтубинский муниципальный район | х.Прыщевка | врезка на участке заявителя (нулевая врезка) | ООО "Газпром газораспределение Волгоград" | 34-24-505-65071 | ул.Озерная, д.16 | | | | сентябрь | 2023 |
| 17221 | Среднеахтубинский муниципальный район | х.Прыщевка | врезка на участке заявителя (нулевая врезка) | ООО "Газпром газораспределение Волгоград" | 34-24-505-65033 | ул.Озерная, д.17 | | | | август | 2023 |
| 17222 | Среднеахтубинский муниципальный район | х.Прыщевка | врезка на участке заявителя (нулевая врезка) | ООО "Газпром газораспределение Волгоград" | 34-24-505-65070 | ул.Озерная, д.18 | | | | сентябрь | 2023 |
| 17223 | Среднеахтубинский муниципальный район | х.Прыщевка | врезка на участке заявителя (нулевая врезка) | ООО "Газпром газораспределение Волгоград" | 34-24-505-65032 | ул.Озерная, д.19 | | | | август | 2023 |
| 17224 | Среднеахтубинский муниципальный район | х.Прыщевка | врезка на участке заявителя (нулевая врезка) | ООО "Газпром газораспределение Волгоград" | 34-24-505-65104 | ул.Озерная, д.2 | | | | октябрь | 2023 |

| № п/п | Муниципальное образование | Наименование населенного пункта | Мероприятия, необходимые для подключения или создания технической возможности подключения домовладений, за исключением домовладений, расположенных в границах территории садоводства | Наименование газораспределительной организации | Код объекта строительства | Адрес домовладения (домовладений), за исключением домовладения (домовладений), расположенного в границах территории садоводства, для которого реализуются мероприятия, необходимые для подключения (улица, номер домовладения) | Адрес домовладения (домовладений), за исключением домовладения (домовладений), расположенного в границах территории садоводства, для которого реализуются мероприятия, необходимые для создания технической возможности его подключения (улица, номер домовладения) | Общее количество домовладений, за исключением домовладений, расположенных в границах территории садоводства, для которых реализуются мероприятия, необходимые для подключения | Общее количество домовладений, за исключением домовладений, расположенных в границах территории садоводства, для которых реализуются мероприятия, необходимые для создания технической возможности их подключения | Срок догазификации | |
|---|---|---|---|---|---|---|---|---|---|---|---|
| | | | | | | | | | | месяц | год |
| 1 | 2 | 3 | 4 | 5 | 6 | 7 | 8 | 9 | 10 | 11 | 12 |
| 17225 | Среднеахтубинский муниципальный район | х.Прыщевка | врезка на участке заявителя (нулевая врезка) | ООО "Газпром газораспределение Волгоград" | 34-24-505-65069 | ул.Озерная, д.20 | | | | сентябрь | 2023 |
| 17226 | Среднеахтубинский муниципальный район | х.Прыщевка | врезка на участке заявителя (нулевая врезка) | ООО "Газпром газораспределение Волгоград" | 34-24-505-65068 | ул.Озерная, д.21 | | | | сентябрь | 2023 |
| 17227 | Среднеахтубинский муниципальный район | х.Прыщевка | врезка на участке заявителя (нулевая врезка) | ООО "Газпром газораспределение Волгоград" | 34-24-505-65031 | ул.Озерная, д.22 | | | | август | 2023 |
| 17228 | Среднеахтубинский муниципальный район | х.Прыщевка | врезка на участке заявителя (нулевая врезка) | ООО "Газпром газораспределение Волгоград" | 34-24-505-65103 | ул.Озерная, д.23 | | | | октябрь | 2023 |
| 17229 | Среднеахтубинский муниципальный район | х.Прыщевка | врезка на участке заявителя (нулевая врезка) | ООО "Газпром газораспределение Волгоград" | 34-24-505-65030 | ул.Озерная, д.24 | | | | август | 2023 |
| 17230 | Среднеахтубинский муниципальный район | х.Прыщевка | врезка на участке заявителя (нулевая врезка) | ООО "Газпром газораспределение Волгоград" | 34-24-505-65102 | ул.Озерная, д.25 | | | | июнь | 2025 |
| 17231 | Среднеахтубинский муниципальный район | х.Прыщевка | врезка на участке заявителя (нулевая врезка) | ООО "Газпром газораспределение Волгоград" | 34-24-505-65029 | ул.Озерная, д.26 | | | | август | 2023 |
| 17232 | Среднеахтубинский муниципальный район | х.Прыщевка | врезка на участке заявителя (нулевая врезка) | ООО "Газпром газораспределение Волгоград" | 34-24-505-65101 | ул.Озерная, д.27 | | | | октябрь | 2023 |
| 17233 | Среднеахтубинский муниципальный район | х.Прыщевка | врезка на участке заявителя (нулевая врезка) | ООО "Газпром газораспределение Волгоград" | 34-24-505-65067 | ул.Озерная, д.29 | | | | сентябрь | 2023 |
| 17234 | Среднеахтубинский муниципальный район | х.Прыщевка | врезка на участке заявителя (нулевая врезка) | ООО "Газпром газораспределение Волгоград" | 34-23-505-68890 | ул.Озерная, д.3 | | | | август | 2023 |
| 17235 | Среднеахтубинский муниципальный район | х.Прыщевка | врезка на участке заявителя (нулевая врезка) | ООО "Газпром газораспределение Волгоград" | 34-24-505-65066 | ул.Озерная, д.30 | | | | сентябрь | 2023 |

| № п/п | Муниципальное образование | Наименование населенного пункта | Мероприятия, необходимые для подключения или создания технической возможности подключения домовладений, за исключением домовладений, расположенных в границах территории садоводства | Наименование газораспределительной организации | Код объекта строительства | Адрес домовладения (домовладений), за исключением домовладения (домовладений), расположенного в границах территории садоводства, для которого реализуются мероприятия, необходимые для подключения (улица, номер домовладения) | Адрес домовладения (домовладений), за исключением домовладения (домовладений), расположенного в границах территории садоводства, для которого реализуются мероприятия, необходимые для создания технической возможности его подключения (улица, номер домовладения) | Общее количество домовладений, за исключением домовладений, расположенных в границах территории садоводства, для которых реализуются мероприятия, необходимые для подключения | Общее количество домовладений, за исключением домовладений, расположенных в границах территории садоводства, для которых реализуются мероприятия, необходимые для создания технической возможности их подключения | Срок догазификации | |
|---|---|---|---|---|---|---|---|---|---|---|---|
| | | | | | | | | | | месяц | год |
| 1 | 2 | 3 | 4 | 5 | 6 | 7 | 8 | 9 | 10 | 11 | 12 |
| 17236 | Среднеахтубинский муниципальный район | х.Прыщевка | врезка на участке заявителя (нулевая врезка) | ООО "Газпром газораспределение Волгоград" | 34-24-505-65028 | ул.Озерная, д.31 | | | | август | 2023 |
| 17237 | Среднеахтубинский муниципальный район | х.Прыщевка | врезка на участке заявителя (нулевая врезка) | ООО "Газпром газораспределение Волгоград" | 34-24-505-65065 | ул.Озерная, д.32 | | | | сентябрь | 2023 |
| 17238 | Среднеахтубинский муниципальный район | х.Прыщевка | врезка на участке заявителя (нулевая врезка) | ООО "Газпром газораспределение Волгоград" | 34-24-505-65027 | ул.Озерная, д.33 | | | | август | 2023 |
| 17239 | Среднеахтубинский муниципальный район | х.Прыщевка | врезка на участке заявителя (нулевая врезка) | ООО "Газпром газораспределение Волгоград" | 34-24-505-65026 | ул.Озерная, д.34 | | | | август | 2023 |
| 17240 | Среднеахтубинский муниципальный район | х.Прыщевка | врезка на участке заявителя (нулевая врезка) | ООО "Газпром газораспределение Волгоград" | 34-24-505-65064 | ул.Озерная, д.35 | | | | сентябрь | 2023 |
| 17241 | Среднеахтубинский муниципальный район | х.Прыщевка | врезка на участке заявителя (нулевая врезка) | ООО "Газпром газораспределение Волгоград" | 34-23-505-68888 | ул.Озерная, д.36 | | | | октябрь | 2023 |
| 17242 | Среднеахтубинский муниципальный район | х.Прыщевка | врезка на участке заявителя (нулевая врезка) | ООО "Газпром газораспределение Волгоград" | 34-24-505-65100 | ул.Озерная, д.37 | | | | октябрь | 2023 |
| 17243 | Среднеахтубинский муниципальный район | х.Прыщевка | врезка на участке заявителя (нулевая врезка) | ООО "Газпром газораспределение Волгоград" | 34-24-505-65025 | ул.Озерная, д.38 | | | | август | 2023 |
| 17244 | Среднеахтубинский муниципальный район | х.Прыщевка | врезка на участке заявителя (нулевая врезка) | ООО "Газпром газораспределение Волгоград" | 34-24-505-65024 | ул.Озерная, д.39 | | | | август | 2023 |
| 17245 | Среднеахтубинский муниципальный район | х.Прыщевка | врезка на участке заявителя (нулевая врезка) | ООО "Газпром газораспределение Волгоград" | 34-22-505-71121 | ул.Озерная, д.40 | | | | ноябрь | 2023 |
| 17246 | Среднеахтубинский муниципальный район | х.Прыщевка | врезка на участке заявителя (нулевая врезка) | ООО "Газпром газораспределение Волгоград" | 34-24-505-65023 | ул.Озерная, д.5 | | | | август | 2023 |

| № п/п | Муниципальное образование | Наименование населенного пункта | Мероприятия, необходимые для подключения или создания технической возможности подключения домовладений, за исключением домовладений, расположенных в границах территории садоводства | Наименование газораспределительной организации | Код объекта строительства | Адрес домовладения (домовладений), за исключением домовладения (домовладений), расположенного в границах территории садоводства, для которого реализуются мероприятия, необходимые для подключения (улица, номер домовладения) | Адрес домовладения (домовладений), за исключением домовладения (домовладений), расположенного в границах территории садоводства, для которого реализуются мероприятия, необходимые для создания технической возможности его подключения (улица, номер домовладения) | Общее количество домовладений, за исключением домовладений, расположенных в границах территории садоводства, для которых реализуются мероприятия, необходимые для подключения | Общее количество домовладений, за исключением домовладений, расположенных в границах территории садоводства, для которых реализуются мероприятия, необходимые для создания технической возможности их подключения | Срок догазификации | |
|---|---|---|---|---|---|---|---|---|---|---|---|
| | | | | | | | | | | месяц | год |
| 1 | 2 | 3 | 4 | 5 | 6 | 7 | 8 | 9 | 10 | 11 | 12 |
| 17247 | Среднеахтубинский муниципальный район | х.Прыщевка | врезка на участке заявителя (нулевая врезка) | ООО "Газпром газораспределение Волгоград" | 34-24-505-65063 | ул.Озерная, д.6 | | | | сентябрь | 2023 |
| 17248 | Среднеахтубинский муниципальный район | х.Прыщевка | врезка на участке заявителя (нулевая врезка) | ООО "Газпром газораспределение Волгоград" | 34-24-505-65022 | ул.Озерная, д.7 | | | | август | 2023 |
| 17249 | Среднеахтубинский муниципальный район | х.Прыщевка | врезка на участке заявителя (нулевая врезка) | ООО "Газпром газораспределение Волгоград" | 34-24-505-65062 | ул.Озерная, д.8 | | | | сентябрь | 2023 |
| 17250 | Среднеахтубинский муниципальный район | х.Прыщевка | врезка на участке заявителя (нулевая врезка) | ООО "Газпром газораспределение Волгоград" | 34-24-505-65021 | ул.Озерная, д.9 | | | | август | 2023 |
| 17251 | Среднеахтубинский муниципальный район | х.Прыщевка | врезка на участке заявителя (нулевая врезка) | ООО "Газпром газораспределение Волгоград" | 34-24-505-65061 | ул.Садовая, д.1 | | | | сентябрь | 2023 |
| 17252 | Среднеахтубинский муниципальный район | х.Прыщевка | врезка на участке заявителя (нулевая врезка) | ООО "Газпром газораспределение Волгоград" | 34-24-505-65020 | ул.Садовая, д.11 | | | | август | 2023 |
| 17253 | Среднеахтубинский муниципальный район | х.Прыщевка | врезка на участке заявителя (нулевая врезка) | ООО "Газпром газораспределение Волгоград" | 34-24-505-65060 | ул.Садовая, д.14 | | | | сентябрь | 2023 |
| 17254 | Среднеахтубинский муниципальный район | х.Прыщевка | врезка на участке заявителя (нулевая врезка) | ООО "Газпром газораспределение Волгоград" | 34-24-505-65019 | ул.Садовая, д.15 | | | | август | 2023 |
| 17255 | Среднеахтубинский муниципальный район | х.Прыщевка | врезка на участке заявителя (нулевая врезка) | ООО "Газпром газораспределение Волгоград" | 34-23-505-68884 | ул.Садовая, д.17 | | | | октябрь | 2023 |
| 17256 | Среднеахтубинский муниципальный район | х.Прыщевка | врезка на участке заявителя (нулевая врезка) | ООО "Газпром газораспределение Волгоград" | 34-24-505-65059 | ул.Садовая, д.17а | | | | сентябрь | 2023 |
| 17257 | Среднеахтубинский муниципальный район | х.Прыщевка | врезка на участке заявителя (нулевая врезка) | ООО "Газпром газораспределение Волгоград" | 34-24-505-65058 | ул.Садовая, д.18 | | | | сентябрь | 2023 |

| № п/п | Муниципальное образование | Наименование населенного пункта | Мероприятия, необходимые для подключения или создания технической возможности подключения домовладений, за исключением домовладений, расположенных в границах территории садоводства | Наименование газораспределительной организации | Код объекта строительства | Адрес домовладения (домовладений), за исключением домовладения (домовладений), расположенного в границах территории садоводства, для которого реализуются мероприятия, необходимые для подключения (улица, номер домовладения) | Адрес домовладения (домовладений), за исключением домовладения (домовладений), расположенного в границах территории садоводства, для которого реализуются мероприятия, необходимые для создания технической возможности его подключения (улица, номер домовладения) | Общее количество домовладений, за исключением домовладений, расположенных в границах территории садоводства, для которых реализуются мероприятия, необходимые для подключения | Общее количество домовладений, за исключением домовладений, расположенных в границах территории садоводства, для которых реализуются мероприятия, необходимые для создания технической возможности их подключения | Срок догазификации | |
|---|---|---|---|---|---|---|---|---|---|---|---|
| | | | | | | | | | | месяц | год |
| 1 | 2 | 3 | 4 | 5 | 6 | 7 | 8 | 9 | 10 | 11 | 12 |
| 17258 | Среднеахтубинский муниципальный район | х.Прыщевка | врезка на участке заявителя (нулевая врезка) | ООО "Газпром газораспределение Волгоград" | 34-24-505-65018 | ул.Садовая, д.19 | | | | август | 2023 |
| 17259 | Среднеахтубинский муниципальный район | х.Прыщевка | врезка на участке заявителя (нулевая врезка) | ООО "Газпром газораспределение Волгоград" | 34-24-505-65099 | ул.Садовая, д.20 | | | | октябрь | 2023 |
| 17260 | Среднеахтубинский муниципальный район | х.Прыщевка | строительство газопровода-ввода | ООО "Газпром газораспределение Волгоград" | 34-23-505-68883 | ул.Садовая, д.21 | | | | октябрь | 2024 |
| 17261 | Среднеахтубинский муниципальный район | х.Прыщевка | врезка на участке заявителя (нулевая врезка) | ООО "Газпром газораспределение Волгоград" | 34-24-505-65017 | ул.Садовая, д.23 | | | | август | 2023 |
| 17262 | Среднеахтубинский муниципальный район | х.Прыщевка | врезка на участке заявителя (нулевая врезка) | ООО "Газпром газораспределение Волгоград" | 34-24-505-65057 | ул.Садовая, д.24 | | | | сентябрь | 2023 |
| 17263 | Среднеахтубинский муниципальный район | х.Прыщевка | врезка на участке заявителя (нулевая врезка) | ООО "Газпром газораспределение Волгоград" | 34-24-505-65016 | ул.Садовая, д.25 | | | | август | 2023 |
| 17264 | Среднеахтубинский муниципальный район | х.Прыщевка | врезка на участке заявителя (нулевая врезка) | ООО "Газпром газораспределение Волгоград" | 34-24-505-65056 | ул.Садовая, д.26 | | | | январь | 2025 |
| 17265 | Среднеахтубинский муниципальный район | х.Прыщевка | врезка на участке заявителя (нулевая врезка) | ООО "Газпром газораспределение Волгоград" | 34-24-505-65015 | ул.Садовая, д.26а | | | | август | 2023 |
| 17266 | Среднеахтубинский муниципальный район | х.Прыщевка | врезка на участке заявителя (нулевая врезка) | ООО "Газпром газораспределение Волгоград" | 34-24-505-65055 | ул.Садовая, д.28 | | | | сентябрь | 2023 |
| 17267 | Среднеахтубинский муниципальный район | х.Прыщевка | врезка на участке заявителя (нулевая врезка) | ООО "Газпром газораспределение Волгоград" | 34-23-505-68891 | ул.Садовая, д.4 | | | | октябрь | 2023 |
| 17268 | Среднеахтубинский муниципальный район | х.Прыщевка | врезка на участке заявителя (нулевая врезка) | ООО "Газпром газораспределение Волгоград" | 34-24-505-65098 | ул.Садовая, д.5 | | | | октябрь | 2023 |

| № п/п | Муниципальное образование | Наименование населенного пункта | Мероприятия, необходимые для подключения или создания технической возможности подключения домовладений, за исключением домовладений, расположенных в границах территории садоводства | Наименование газораспределительной организации | Код объекта строительства | Адрес домовладения (домовладений), за исключением домовладения (домовладений), расположенного в границах территории садоводства, для которого реализуются мероприятия, необходимые для подключения (улица, номер домовладения) | Адрес домовладения (домовладений), за исключением домовладения (домовладений), расположенного в границах территории садоводства, для которого реализуются мероприятия, необходимые для создания технической возможности его подключения (улица, номер домовладения) | Общее количество домовладений, за исключением домовладений, расположенных в границах территории садоводства, для которых реализуются мероприятия, необходимые для подключения | Общее количество домовладений, за исключением домовладений, расположенных в границах территории садоводства, для которых реализуются мероприятия, необходимые для создания технической возможности их подключения | Срок догазификации | |
|---|---|---|---|---|---|---|---|---|---|---|---|
| | | | | | | | | | | месяц | год |
| 1 | 2 | 3 | 4 | 5 | 6 | 7 | 8 | 9 | 10 | 11 | 12 |
| 17269 | Среднеахтубинский муниципальный район | х.Прыщевка | врезка на участке заявителя (нулевая врезка) | ООО "Газпром газораспределение Волгоград" | 34-24-505-65097 | ул.Садовая, д.6 | | | | октябрь | 2023 |
| 17270 | Среднеахтубинский муниципальный район | х.Прыщевка | врезка на участке заявителя (нулевая врезка) | ООО "Газпром газораспределение Волгоград" | 34-24-505-65014 | ул.Садовая, д.7 | | | | август | 2023 |
| 17271 | Среднеахтубинский муниципальный район | х.Прыщевка | врезка на участке заявителя (нулевая врезка) | ООО "Газпром газораспределение Волгоград" | 34-24-505-65054 | ул.Садовая, д.8 | | | | сентябрь | 2023 |
| 17272 | Среднеахтубинский муниципальный район | х.Прыщевка | врезка на участке заявителя (нулевая врезка) | ООО "Газпром газораспределение Волгоград" | 34-24-505-65053 | ул.Садовая, д.9 | | | | сентябрь | 2023 |
| 17273 | Среднеахтубинский муниципальный район | х.Прыщевка | врезка на участке заявителя (нулевая врезка) | ООО "Газпром газораспределение Волгоград" | 34-23-505-68885 | ул.Солнечная, д.10 | | | | август | 2023 |
| 17274 | Среднеахтубинский муниципальный район | х.Прыщевка | врезка на участке заявителя (нулевая врезка) | ООО "Газпром газораспределение Волгоград" | 34-24-505-65096 | ул.Солнечная, д.12 | | | | октябрь | 2023 |
| 17275 | Среднеахтубинский муниципальный район | х.Прыщевка | врезка на участке заявителя (нулевая врезка) | ООО "Газпром газораспределение Волгоград" | 34-24-505-65052 | ул.Солнечная, д.14 | | | | сентябрь | 2023 |
| 17276 | Среднеахтубинский муниципальный район | х.Прыщевка | врезка на участке заявителя (нулевая врезка) | ООО "Газпром газораспределение Волгоград" | 34-24-505-65095 | ул.Солнечная, д.16 | | | | октябрь | 2023 |
| 17277 | Среднеахтубинский муниципальный район | х.Прыщевка | врезка на участке заявителя (нулевая врезка) | ООО "Газпром газораспределение Волгоград" | 34-24-505-65051 | ул.Солнечная, д.18 | | | | сентябрь | 2023 |
| 17278 | Среднеахтубинский муниципальный район | х.Прыщевка | врезка на участке заявителя (нулевая врезка) | ООО "Газпром газораспределение Волгоград" | 34-24-505-65094 | ул.Солнечная, д.2 | | | | октябрь | 2023 |
| 17279 | Среднеахтубинский муниципальный район | х.Прыщевка | врезка на участке заявителя (нулевая врезка) | ООО "Газпром газораспределение Волгоград" | 34-24-505-65050 | ул.Солнечная, д.20 | | | | сентябрь | 2023 |

| № п/п | Муниципальное образование | Наименование населенного пункта | Мероприятия, необходимые для подключения или создания технической возможности подключения домовладений, за исключением домовладений, расположенных в границах территории садоводства | Наименование газораспределительной организации | Код объекта строительства | Адрес домовладения (домовладений), за исключением домовладения (домовладений), расположенного в границах территории садоводства, для которого реализуются мероприятия, необходимые для подключения (улица, номер домовладения) | Адрес домовладения (домовладений), за исключением домовладения (домовладений), расположенного в границах территории садоводства, для которого реализуются мероприятия, необходимые для создания технической возможности его подключения (улица, номер домовладения) | Общее количество домовладений, за исключением домовладений, расположенных в границах территории садоводства, для которых реализуются мероприятия, необходимые для подключения | Общее количество домовладений, за исключением домовладений, расположенных в границах территории садоводства, для которых реализуются мероприятия, необходимые для создания технической возможности их подключения | Срок догазификации | |
|---|---|---|---|---|---|---|---|---|---|---|---|
| | | | | | | | | | | месяц | год |
| 1 | 2 | 3 | 4 | 5 | 6 | 7 | 8 | 9 | 10 | 11 | 12 |
| 17280 | Среднеахтубинский муниципальный район | х.Прыщевка | врезка на участке заявителя (нулевая врезка) | ООО "Газпром газораспределение Волгоград" | 34-24-505-65013 | ул.Солнечная, д.22 | | | | август | 2023 |
| 17281 | Среднеахтубинский муниципальный район | х.Прыщевка | врезка на участке заявителя (нулевая врезка) | ООО "Газпром газораспределение Волгоград" | 34-24-505-65012 | ул.Солнечная, д.3 | | | | август | 2023 |
| 17282 | Среднеахтубинский муниципальный район | х.Прыщевка | врезка на участке заявителя (нулевая врезка) | ООО "Газпром газораспределение Волгоград" | 34-24-505-65093 | ул.Солнечная, д.4 | | | | октябрь | 2023 |
| 17283 | Среднеахтубинский муниципальный район | х.Прыщевка | врезка на участке заявителя (нулевая врезка) | ООО "Газпром газораспределение Волгоград" | 34-24-505-65092 | ул.Солнечная, д.5 | | | | октябрь | 2023 |
| 17284 | Среднеахтубинский муниципальный район | х.Прыщевка | врезка на участке заявителя (нулевая врезка) | ООО "Газпром газораспределение Волгоград" | 34-24-505-65049 | ул.Солнечная, д.6 | | | | сентябрь | 2023 |
| 17285 | Среднеахтубинский муниципальный район | х.Прыщевка | врезка на участке заявителя (нулевая врезка) | ООО "Газпром газораспределение Волгоград" | 34-24-505-65048 | ул.Солнечная, д.6а | | | | сентябрь | 2023 |
| 17286 | Среднеахтубинский муниципальный район | х.Прыщевка | врезка на участке заявителя (нулевая врезка) | ООО "Газпром газораспределение Волгоград" | 34-24-505-65011 | ул.Солнечная, д.7 | | | | август | 2023 |
| 17287 | Среднеахтубинский муниципальный район | х.Прыщевка | врезка на участке заявителя (нулевая врезка) | ООО "Газпром газораспределение Волгоград" | 34-24-505-65010 | ул.Солнечная, д.8 | | | | август | 2023 |
| 17288 | Среднеахтубинский муниципальный район | х.Прыщевка | врезка на участке заявителя (нулевая врезка) | ООО "Газпром газораспределение Волгоград" | 34-24-505-65009 | ул.Тепличная, д.11 | | | | август | 2023 |
| 17289 | Среднеахтубинский муниципальный район | х.Прыщевка | врезка на участке заявителя (нулевая врезка) | ООО "Газпром газораспределение Волгоград" | 34-24-505-65008 | ул.Тепличная, д.11а | | | | август | 2023 |
| 17290 | Среднеахтубинский муниципальный район | х.Прыщевка | врезка на участке заявителя (нулевая врезка) | ООО "Газпром газораспределение Волгоград" | 34-24-505-65007 | ул.Тепличная, д.13 | | | | август | 2023 |

| № п/п | Муниципальное образование | Наименование населенного пункта | Мероприятия, необходимые для подключения или создания технической возможности подключения домовладений, за исключением домовладений, расположенных в границах территории садоводства | Наименование газораспределительной организации | Код объекта строительства | Адрес домовладения (домовладений), за исключением домовладения (домовладений), расположенного в границах территории садоводства, для которого реализуются мероприятия, необходимые для подключения (улица, номер домовладения) | Адрес домовладения (домовладений), за исключением домовладения (домовладений), расположенного в границах территории садоводства, для которого реализуются мероприятия, необходимые для создания технической возможности его подключения (улица, номер домовладения) | Общее количество домовладений, за исключением домовладений, расположенных в границах территории садоводства, для которых реализуются мероприятия, необходимые для подключения | Общее количество домовладений, за исключением домовладений, расположенных в границах территории садоводства, для которых реализуются мероприятия, необходимые для создания технической возможности их подключения | Срок догазификации | |
|---|---|---|---|---|---|---|---|---|---|---|---|
| | | | | | | | | | | месяц | год |
| 1 | 2 | 3 | 4 | 5 | 6 | 7 | 8 | 9 | 10 | 11 | 12 |
| 17291 | Среднеахтубинский муниципальный район | х.Прыщевка | врезка на участке заявителя (нулевая врезка) | ООО "Газпром газораспределение Волгоград" | 34-24-505-65006 | ул.Тепличная, д.17 | | | | август | 2023 |
| 17292 | Среднеахтубинский муниципальный район | х.Прыщевка | врезка на участке заявителя (нулевая врезка) | ООО "Газпром газораспределение Волгоград" | 34-24-505-65047 | ул.Тепличная, д.6 | | | | сентябрь | 2023 |
| 17293 | Среднеахтубинский муниципальный район | х.Прыщевка | врезка на участке заявителя (нулевая врезка) | ООО "Газпром газораспределение Волгоград" | 34-24-505-65091 | ул.Тепличная, д.8 | | | | октябрь | 2023 |
| 17294 | Среднеахтубинский муниципальный район | х.Прыщевка | врезка на участке заявителя (нулевая врезка) | ООО "Газпром газораспределение Волгоград" | 34-24-505-65005 | ул.Центральная, д.1 | | | | август | 2023 |
| 17295 | Среднеахтубинский муниципальный район | х.Прыщевка | врезка на участке заявителя (нулевая врезка) | ООО "Газпром газораспределение Волгоград" | 34-24-505-65004 | ул.Центральная, д.10 | | | | август | 2023 |
| 17296 | Среднеахтубинский муниципальный район | х.Прыщевка | врезка на участке заявителя (нулевая врезка) | ООО "Газпром газораспределение Волгоград" | 34-24-505-65090 | ул.Центральная, д.11 | | | | октябрь | 2023 |
| 17297 | Среднеахтубинский муниципальный район | х.Прыщевка | врезка на участке заявителя (нулевая врезка) | ООО "Газпром газораспределение Волгоград" | 34-23-505-68886 | ул.Центральная, д.12 | | | | август | 2023 |
| 17298 | Среднеахтубинский муниципальный район | х.Прыщевка | врезка на участке заявителя (нулевая врезка) | ООО "Газпром газораспределение Волгоград" | 34-24-505-65003 | ул.Центральная, д.13 | | | | август | 2023 |
| 17299 | Среднеахтубинский муниципальный район | х.Прыщевка | врезка на участке заявителя (нулевая врезка) | ООО "Газпром газораспределение Волгоград" | 34-24-505-65046 | ул.Центральная, д.14 | | | | сентябрь | 2023 |
| 17300 | Среднеахтубинский муниципальный район | х.Прыщевка | врезка на участке заявителя (нулевая врезка) | ООО "Газпром газораспределение Волгоград" | 34-24-505-65089 | ул.Центральная, д.16 | | | | октябрь | 2023 |
| 17301 | Среднеахтубинский муниципальный район | х.Прыщевка | врезка на участке заявителя (нулевая врезка) | ООО "Газпром газораспределение Волгоград" | 34-24-505-65088 | ул.Центральная, д.17 | | | | октябрь | 2023 |

| № п/п | Муниципальное образование | Наименование населенного пункта | Мероприятия, необходимые для подключения или создания технической возможности подключения домовладений, за исключением домовладений, расположенных в границах территории садоводства | Наименование газораспределительной организации | Код объекта строительства | Адрес домовладения (домовладений), за исключением домовладения (домовладений), расположенного в границах территории садоводства, для которого реализуются мероприятия, необходимые для подключения (улица, номер домовладения) | Адрес домовладения (домовладений), за исключением домовладения (домовладений), расположенного в границах территории садоводства, для которого реализуются мероприятия, необходимые для создания технической возможности его подключения (улица, номер домовладения) | Общее количество домовладений, за исключением домовладений, расположенных в границах территории садоводства, для которых реализуются мероприятия, необходимые для подключения | Общее количество домовладений, за исключением домовладений, расположенных в границах территории садоводства, для которых реализуются мероприятия, необходимые для создания технической возможности их подключения | Срок догазификации | |
|---|---|---|---|---|---|---|---|---|---|---|---|
| | | | | | | | | | | месяц | год |
| 1 | 2 | 3 | 4 | 5 | 6 | 7 | 8 | 9 | 10 | 11 | 12 |
| 17302 | Среднеахтубинский муниципальный район | х.Прыщевка | врезка на участке заявителя (нулевая врезка) | ООО "Газпром газораспределение Волгоград" | 34-24-505-65002 | ул.Центральная, д.2 | | | | август | 2023 |
| 17303 | Среднеахтубинский муниципальный район | х.Прыщевка | врезка на участке заявителя (нулевая врезка) | ООО "Газпром газораспределение Волгоград" | 34-24-505-65045 | ул.Центральная, д.3 | | | | сентябрь | 2023 |
| 17304 | Среднеахтубинский муниципальный район | х.Прыщевка | врезка на участке заявителя (нулевая врезка) | ООО "Газпром газораспределение Волгоград" | 34-24-505-65001 | ул.Центральная, д.4 | | | | август | 2023 |
| 17305 | Среднеахтубинский муниципальный район | х.Прыщевка | врезка на участке заявителя (нулевая врезка) | ООО "Газпром газораспределение Волгоград" | 34-24-505-65044 | ул.Центральная, д.5 | | | | сентябрь | 2023 |
| 17306 | Среднеахтубинский муниципальный район | х.Прыщевка | врезка на участке заявителя (нулевая врезка) | ООО "Газпром газораспределение Волгоград" | 34-23-505-68887 | ул.Центральная, д.6 | | | | октябрь | 2023 |
| 17307 | Среднеахтубинский муниципальный район | х.Прыщевка | врезка на участке заявителя (нулевая врезка) | ООО "Газпром газораспределение Волгоград" | 34-24-505-65087 | ул.Центральная, д.7 | | | | октябрь | 2023 |
| 17308 | Среднеахтубинский муниципальный район | х.Прыщевка | врезка на участке заявителя (нулевая врезка) | ООО "Газпром газораспределение Волгоград" | 34-24-505-65000 | ул.Центральная, д.8 | | | | август | 2023 |
| 17309 | Среднеахтубинский муниципальный район | х.Прыщевка | врезка на участке заявителя (нулевая врезка) | ООО "Газпром газораспределение Волгоград" | 34-24-505-65043 | ул.Центральная, д.9 | | | | сентябрь | 2023 |
| 17310 | Среднеахтубинский муниципальный район | х.Сахарный | строительство газопровода-ввода | ООО "Газпром газораспределение Волгоград" | 34-22-505-66783 | ул.Набережная, д.14Б | | 14 | | декабрь | 2023 |
| 17311 | Среднеахтубинский муниципальный район | х.Сахарный | строительство газопровода-ввода | ООО "Газпром газораспределение Волгоград" | 34-21-505-66772 | ул.Набережная, д.5а | | | | ноябрь | 2022 |
| 17312 | Среднеахтубинский муниципальный район | х.Сахарный | строительство газопровода-ввода | ООО "Газпром газораспределение Волгоград" | 34-22-505-66782 | ул.Набережная, д.5б | | | | декабрь | 2023 |

| № п/п | Муниципальное образование | Наименование населенного пункта | Мероприятия, необходимые для подключения или создания технической возможности подключения домовладений, за исключением домовладений, расположенных в границах территории садоводства | Наименование газораспределительной организации | Код объекта строительства | Адрес домовладения (домовладений), за исключением домовладения (домовладений), расположенного в границах территории садоводства, для которого реализуются мероприятия, необходимые для подключения (улица, номер домовладения) | Адрес домовладения (домовладений), за исключением домовладения (домовладений), расположенного в границах территории садоводства, для которого реализуются мероприятия, необходимые для создания технической возможности его подключения (улица, номер домовладения) | Общее количество домовладений, за исключением домовладений, расположенных в границах территории садоводства, для которых реализуются мероприятия, необходимые для подключения | Общее количество домовладений, за исключением домовладений, расположенных в границах территории садоводства, для которых реализуются мероприятия, необходимые для создания технической возможности их подключения | Срок догазификации | |
|---|---|---|---|---|---|---|---|---|---|---|---|
| | | | | | | | | | | месяц | год |
| 1 | 2 | 3 | 4 | 5 | 6 | 7 | 8 | 9 | 10 | 11 | 12 |
| 17313 | Среднеахтубинский муниципальный район | х.Сахарный | строительство газопровода-ввода | ООО "Газпром газораспределение Волгоград" | 34-22-505-66781 | ул.Набережная, д.8 | | | | декабрь | 2023 |
| 17314 | Среднеахтубинский муниципальный район | х.Сахарный | строительство газопровода-ввода | ООО "Газпром газораспределение Волгоград" | 34-22-505-66780 | ул.Революции, д.1 | | | | декабрь | 2023 |
| 17315 | Среднеахтубинский муниципальный район | х.Сахарный | строительство газопровода-ввода | ООО "Газпром газораспределение Волгоград" | 34-22-505-66775 | ул.Революции, д.10 | | | | апрель | 2023 |
| 17316 | Среднеахтубинский муниципальный район | х.Сахарный | строительство газопровода-ввода | ООО "Газпром газораспределение Волгоград" | 34-21-505-66779 | ул.Революции, д.11 | | | | декабрь | 2023 |
| 17317 | Среднеахтубинский муниципальный район | х.Сахарный | строительство газопровода-ввода | ООО "Газпром газораспределение Волгоград" | 34-21-505-66778 | ул.Революции, д.13 | | | | декабрь | 2023 |
| 17318 | Среднеахтубинский муниципальный район | х.Сахарный | строительство газопровода-ввода | ООО "Газпром газораспределение Волгоград" | 34-21-505-66777 | ул.Революции, д.17 | | | | декабрь | 2023 |
| 17319 | Среднеахтубинский муниципальный район | х.Сахарный | строительство газопровода-ввода | ООО "Газпром газораспределение Волгоград" | 34-22-505-66771 | ул.Революции, д.27 | | | | ноябрь | 2022 |
| 17320 | Среднеахтубинский муниципальный район | х.Сахарный | строительство газопровода-ввода | ООО "Газпром газораспределение Волгоград" | 34-22-505-66773 | ул.Революции, д.27а | | | | февраль | 2023 |
| 17321 | Среднеахтубинский муниципальный район | х.Сахарный | строительство газопровода-ввода | ООО "Газпром газораспределение Волгоград" | 34-22-505-66774 | ул.Революции, д.8а | | | | апрель | 2023 |
| 17322 | Среднеахтубинский муниципальный район | х.Сахарный | строительство газопровода-ввода | ООО "Газпром газораспределение Волгоград" | 34-22-505-66776 | ул.Тенистая, д.3 | | | | декабрь | 2023 |
| 17323 | Среднеахтубинский муниципальный район | х.Сахарный | врезка на участке заявителя (нулевая врезка) | ООО "Газпром газораспределение Волгоград" | 34-22-505-61892 | ул.Центральная, д.8 | | | | июль | 2023 |

| № п/п | Муниципальное образование | Наименование населенного пункта | Мероприятия, необходимые для подключения или создания технической возможности подключения домовладений, за исключением домовладений, расположенных в границах территории садоводства | Наименование газораспределительной организации | Код объекта строительства | Адрес домовладения (домовладений), за исключением домовладения (домовладений), расположенного в границах территории садоводства, для которого реализуются мероприятия, необходимые для подключения (улица, номер домовладения) | Адрес домовладения (домовладений), за исключением домовладения (домовладений), расположенного в границах территории садоводства, для которого реализуются мероприятия, необходимые для создания технической возможности его подключения (улица, номер домовладения) | Общее количество домовладений, за исключением домовладений, расположенных в границах территории садоводства, для которых реализуются мероприятия, необходимые для подключения | Общее количество домовладений, за исключением домовладений, расположенных в границах территории садоводства, для которых реализуются мероприятия, необходимые для создания технической возможности их подключения | Срок догазификации | |
|---|---|---|---|---|---|---|---|---|---|---|---|
| | | | | | | | | | | месяц | год |
| 1 | 2 | 3 | 4 | 5 | 6 | 7 | 8 | 9 | 10 | 11 | 12 |
| 17324 | Среднеахтубинский муниципальный район | х.Сахарный | строительство газопровода-ввода | ООО "АхтубаГазпроект" | 34-22-001-11 | ул.Лесная, д.14/2 | | 1 | | декабрь | 2022 |
| 17325 | Среднеахтубинский муниципальный район | х.Суходол | строительство газопровода-ввода | ООО "Газпром газораспределение Волгоград" | 34-24-505-66767 | д.с кад.№ 34:28:170005:803 | | 34 | | октябрь | 2023 |
| 17326 | Среднеахтубинский муниципальный район | х.Суходол | врезка на участке заявителя (нулевая врезка) | ООО "Газпром газораспределение Волгоград" | 34-23-505-68920 | пер.Дядькина, д.2 | | | | декабрь | 2023 |
| 17327 | Среднеахтубинский муниципальный район | х.Суходол | строительство газопровода-ввода | ООО "Газпром газораспределение Волгоград" | 34-21-505-81382 | пер.Озерный, д.2 | | | | октябрь | 2023 |
| 17328 | Среднеахтубинский муниципальный район | х.Суходол | строительство газопровода-ввода | ООО "Газпром газораспределение Волгоград" | 34-21-505-80023 | пер.Речной, д.5 | | | | июнь | 2025 |
| 17329 | Среднеахтубинский муниципальный район | х.Суходол | строительство газопровода-ввода | ООО "Газпром газораспределение Волгоград" | 34-21-505-78967 | пер.Шумроватый, д.2 | | | | август | 2022 |
| 17330 | Среднеахтубинский муниципальный район | х.Суходол | строительство распределительного газопровода | ООО "Газпром газораспределение Волгоград" | 34-22-505-66765 | пер.Шумроватый, д.7 | | | | август | 2023 |
| 17331 | Среднеахтубинский муниципальный район | х.Суходол | строительство газопровода-ввода | ООО "Газпром газораспределение Волгоград" | 34-22-505-66766 | пер.Шумроватый, д.9а | | | | июнь | 2025 |
| 17332 | Среднеахтубинский муниципальный район | х.Суходол | строительство распределительного газопровода | ООО "Газпром газораспределение Волгоград" | 34-22-505-78212 | ул.Заречная, д.1 | | | | ноябрь | 2022 |
| 17333 | Среднеахтубинский муниципальный район | х.Суходол | строительство распределительного газопровода | ООО "Газпром газораспределение Волгоград" | 34-22-505-66764 | ул.Заречная, д.11 | | | | декабрь | 2022 |
| 17334 | Среднеахтубинский муниципальный район | х.Суходол | строительство распределительного газопровода | ООО "Газпром газораспределение Волгоград" | 34-22-505-71319 | ул.Заречная, д.12 | | | | декабрь | 2022 |

| № п/п | Муниципальное образование | Наименование населенного пункта | Мероприятия, необходимые для подключения или создания технической возможности подключения домовладений, за исключением домовладений, расположенных в границах территории садоводства | Наименование газораспределительной организации | Код объекта строительства | Адрес домовладения (домовладений), за исключением домовладения (домовладений), расположенного в границах территории садоводства, для которого реализуются мероприятия, необходимые для подключения (улица, номер домовладения) | Адрес домовладения (домовладений), за исключением домовладения (домовладений), расположенного в границах территории садоводства, для которого реализуются мероприятия, необходимые для создания технической возможности его подключения (улица, номер домовладения) | Общее количество домовладений, за исключением домовладений, расположенных в границах территории садоводства, для которых реализуются мероприятия, необходимые для подключения | Общее количество домовладений, за исключением домовладений, расположенных в границах территории садоводства, для которых реализуются мероприятия, необходимые для создания технической возможности их подключения | Срок догазификации | |
|---|---|---|---|---|---|---|---|---|---|---|---|
| | | | | | | | | | | месяц | год |
| 1 | 2 | 3 | 4 | 5 | 6 | 7 | 8 | 9 | 10 | 11 | 12 |
| 17335 | Среднеахтубинский муниципальный район | х.Суходол | строительство распределительного газопровода | ООО "Газпром газораспределение Волгоград" | 34-22-505-66763 | ул.Заречная, д.15 | | | | декабрь | 2022 |
| 17336 | Среднеахтубинский муниципальный район | х.Суходол | строительство распределительного газопровода | ООО "Газпром газораспределение Волгоград" | 34-22-505-78211 | ул.Заречная, д.3 | | | | ноябрь | 2022 |
| 17337 | Среднеахтубинский муниципальный район | х.Суходол | строительство распределительного газопровода | ООО "Газпром газораспределение Волгоград" | 34-22-505-66762 | ул.Заречная, д.7 | | | | декабрь | 2022 |
| 17338 | Среднеахтубинский муниципальный район | х.Суходол | строительство газопровода-ввода | ООО "Газпром газораспределение Волгоград" | 34-21-505-82245 | ул.Магистральная, д.4 | | | | май | 2022 |
| 17339 | Среднеахтубинский муниципальный район | х.Суходол | врезка на участке заявителя (нулевая врезка) | ООО "Газпром газораспределение Волгоград" | 34-22-505-71317 | ул.Молодежная, д.11 | | | | июнь | 2023 |
| 17340 | Среднеахтубинский муниципальный район | х.Суходол | врезка на участке заявителя (нулевая врезка) | ООО "Газпром газораспределение Волгоград" | 34-24-505-66770 | ул.Молодежная, д.26/1 | | | | май | 2028 |
| 17341 | Среднеахтубинский муниципальный район | х.Суходол | врезка на участке заявителя (нулевая врезка) | ООО "Газпром газораспределение Волгоград" | 34-22-505-66761 | ул.Пионерская, д.33 | | | | декабрь | 2022 |
| 17342 | Среднеахтубинский муниципальный район | х.Суходол | строительство газопровода-ввода | ООО "Газпром газораспределение Волгоград" | 34-21-505-78966 | ул.Пионерская, д.37 | | | | август | 2022 |
| 17343 | Среднеахтубинский муниципальный район | х.Суходол | строительство газопровода-ввода | ООО "Газпром газораспределение Волгоград" | 34-21-505-83061 | ул.Садовая, д.1 | | | | июнь | 2022 |
| 17344 | Среднеахтубинский муниципальный район | х.Суходол | строительство газопровода-ввода | ООО "Газпром газораспределение Волгоград" | 34-22-505-90554 | ул.Совхозная, д.23а | | | | август | 2025 |
| 17345 | Среднеахтубинский муниципальный район | х.Суходол | строительство газопровода-ввода | ООО "Газпром газораспределение Волгоград" | 34-21-505-80869 | ул.Совхозная, д.25 | | | | октябрь | 2023 |

| № п/п | Муниципальное образование | Наименование населенного пункта | Мероприятия, необходимые для подключения или создания технической возможности подключения домовладений, за исключением домовладений, расположенных в границах территории садоводства | Наименование газораспределительной организации | Код объекта строительства | Адрес домовладения (домовладений), за исключением домовладения (домовладений), расположенного в границах территории садоводства, для которого реализуются мероприятия, необходимые для подключения (улица, номер домовладения) | Адрес домовладения (домовладений), за исключением домовладения (домовладений), расположенного в границах территории садоводства, для которого реализуются мероприятия, необходимые для создания технической возможности его подключения (улица, номер домовладения) | Общее количество домовладений, за исключением домовладений, расположенных в границах территории садоводства, для которых реализуются мероприятия, необходимые для подключения | Общее количество домовладений, за исключением домовладений, расположенных в границах территории садоводства, для которых реализуются мероприятия, необходимые для создания технической возможности их подключения | Срок догазификации | |
|---|---|---|---|---|---|---|---|---|---|---|---|
| | | | | | | | | | | месяц | год |
| 1 | 2 | 3 | 4 | 5 | 6 | 7 | 8 | 9 | 10 | 11 | 12 |
| 17346 | Среднеахтубинский муниципальный район | х.Суходол | строительство газопровода-ввода | ООО "Газпром газораспределение Волгоград" | 34-21-505-78968 | ул.Совхозная, д.33 | | | | август | 2022 |
| 17347 | Среднеахтубинский муниципальный район | х.Суходол | строительство газопровода-ввода | ООО "Газпром газораспределение Волгоград" | 34-21-505-80022 | ул.Совхозная, д.37 | | | | ноябрь | 2023 |
| 17348 | Среднеахтубинский муниципальный район | х.Суходол | врезка на участке заявителя (нулевая врезка) | ООО "Газпром газораспределение Волгоград" | 34-23-505-69788 | ул.Совхозная, д.47 | | | | май | 2023 |
| 17349 | Среднеахтубинский муниципальный район | х.Суходол | врезка на участке заявителя (нулевая врезка) | ООО "Газпром газораспределение Волгоград" | 34-23-505-66768 | ул.Совхозная, д.51 | | | | ноябрь | 2023 |
| 17350 | Среднеахтубинский муниципальный район | х.Суходол | строительство газопровода-ввода | ООО "Газпром газораспределение Волгоград" | 34-22-505-73322 | ул.Совхозная, д.60 | | | | апрель | 2023 |
| 17351 | Среднеахтубинский муниципальный район | х.Суходол | врезка на участке заявителя (нулевая врезка) | ООО "Газпром газораспределение Волгоград" | 34-22-505-72890 | ул.Совхозная, д.61 | | | | декабрь | 2023 |
| 17352 | Среднеахтубинский муниципальный район | х.Суходол | врезка на участке заявителя (нулевая врезка) | ООО "Газпром газораспределение Волгоград" | 34-22-505-71318 | ул.Суходольская, д.11а | | | | июнь | 2023 |
| 17353 | Среднеахтубинский муниципальный район | х.Суходол | врезка на участке заявителя (нулевая врезка) | ООО "Газпром газораспределение Волгоград" | 34-22-505-72891 | ул.Суходольская, д.16 | | | | октябрь | 2022 |
| 17354 | Среднеахтубинский муниципальный район | х.Суходол | строительство газопровода-ввода | ООО "Газпром газораспределение Волгоград" | 34-22-505-90555 | ул.Суходольская, д.21 | | | | август | 2023 |
| 17355 | Среднеахтубинский муниципальный район | х.Суходол | строительство газопровода-ввода | ООО "Газпром газораспределение Волгоград" | 34-21-505-81739 | ул.Труда, д.11 | | | | декабрь | 2022 |
| 17356 | Среднеахтубинский муниципальный район | х.Суходол | строительство газопровода-ввода | ООО "Газпром газораспределение Волгоград" | 34-21-505-78965 | ул.Центральная, д.14 | | | | сентябрь | 2022 |

| № п/п | Муниципальное образование | Наименование населенного пункта | Мероприятия, необходимые для подключения или создания технической возможности подключения домовладений, за исключением домовладений, расположенных в границах территории садоводства | Наименование газораспределительной организации | Код объекта строительства | Адрес домовладения (домовладений), за исключением домовладения (домовладений), расположенного в границах территории садоводства, для которого реализуются мероприятия, необходимые для подключения (улица, номер домовладения) | Адрес домовладения (домовладений), за исключением домовладения (домовладений), расположенного в границах территории садоводства, для которого реализуются мероприятия, необходимые для создания технической возможности его подключения (улица, номер домовладения) | Общее количество домовладений, за исключением домовладений, расположенных в границах территории садоводства, для которых реализуются мероприятия, необходимые для подключения | Общее количество домовладений, за исключением домовладений, расположенных в границах территории садоводства, для которых реализуются мероприятия, необходимые для создания технической возможности их подключения | Срок догазификации | |
|---|---|---|---|---|---|---|---|---|---|---|---|
| | | | | | | | | | | месяц | год |
| 1 | 2 | 3 | 4 | 5 | 6 | 7 | 8 | 9 | 10 | 11 | 12 |
| 17357 | Среднеахтубинский муниципальный район | х.Суходол | врезка на участке заявителя (нулевая врезка) | ООО "Газпром газораспределение Волгоград" | 34-24-505-66769 | ул.Школьная, д.5 | | | | май | 2028 |
| 17358 | Среднеахтубинский муниципальный район | х.Суходол | строительство газопровода-ввода | ООО "Газпром газораспределение Волгоград" | 34-23-505-70139 | ул.Школьная, д.9 | | | | октябрь | 2024 |
| 17359 | Среднеахтубинский муниципальный район | х.Тутов | строительство газопровода-ввода | ООО "Газпром газораспределение Волгоград" | 34-25-505-56986 | ул.Лесная, д.4 | | 10 | | сентябрь | 2025 |
| 17360 | Среднеахтубинский муниципальный район | х.Тутов | строительство газопровода-ввода | ООО "Газпром газораспределение Волгоград" | 34-21-505-83063 | ул.Луговая, д.11 | | | | январь | 2022 |
| 17361 | Среднеахтубинский муниципальный район | х.Тутов | строительство газопровода-ввода | ООО "Газпром газораспределение Волгоград" | 34-21-505-81762 | ул.Луговая, д.15б | | | | октябрь | 2023 |
| 17362 | Среднеахтубинский муниципальный район | х.Тутов | врезка на участке заявителя (нулевая врезка) | ООО "Газпром газораспределение Волгоград" | 34-22-505-78226 | ул.Центральная, д.19 | | | | декабрь | 2023 |
| 17363 | Среднеахтубинский муниципальный район | х.Тутов | врезка на участке заявителя (нулевая врезка) | ООО "Газпром газораспределение Волгоград" | 34-24-505-66759 | ул.Центральная, д.3 | | | | сентябрь | 2024 |
| 17364 | Среднеахтубинский муниципальный район | х.Тутов | врезка на участке заявителя (нулевая врезка) | ООО "Газпром газораспределение Волгоград" | 34-25-505-58628 | ул.Центральная, д.36 | | | | сентябрь | 2025 |
| 17365 | Среднеахтубинский муниципальный район | х.Тутов | врезка на участке заявителя (нулевая врезка) | ООО "Газпром газораспределение Волгоград" | 34-24-505-66760 | ул.Центральная, д.40 | | | | январь | 2025 |
| 17366 | Среднеахтубинский муниципальный район | х.Тутов | врезка на участке заявителя (нулевая врезка) | ООО "Газпром газораспределение Волгоград" | 34-22-505-72943 | ул.Центральная, д.45 | | | | ноябрь | 2023 |
| 17367 | Среднеахтубинский муниципальный район | х.Тутов | врезка на участке заявителя (нулевая врезка) | ООО "Газпром газораспределение Волгоград" | 34-22-505-72944 | ул.Центральная, д.5 | | | | ноябрь | 2023 |

| № п/п | Муниципальное образование | Наименование населенного пункта | Мероприятия, необходимые для подключения или создания технической возможности подключения домовладений, за исключением домовладений, расположенных в границах территории садоводства | Наименование газораспределительной организации | Код объекта строительства | Адрес домовладения (домовладений), за исключением домовладения (домовладений), расположенного в границах территории садоводства, для которого реализуются мероприятия, необходимые для подключения (улица, номер домовладения) | Адрес домовладения (домовладений), за исключением домовладения (домовладений), расположенного в границах территории садоводства, для которого реализуются мероприятия, необходимые для создания технической возможности его подключения (улица, номер домовладения) | Общее количество домовладений, за исключением домовладений, расположенных в границах территории садоводства, для которых реализуются мероприятия, необходимые для подключения | Общее количество домовладений, за исключением домовладений, расположенных в границах территории садоводства, для которых реализуются мероприятия, необходимые для создания технической возможности их подключения | Срок догазификации | |
|---|---|---|---|---|---|---|---|---|---|---|---|
| | | | | | | | | | | месяц | год |
| 1 | 2 | 3 | 4 | 5 | 6 | 7 | 8 | 9 | 10 | 11 | 12 |
| 17368 | Среднеахтубинский муниципальный район | х.Тутов | врезка на участке заявителя (нулевая врезка) | ООО "Газпром газораспределение Волгоград" | 34-23-505-69801 | ул.Центральная, д.51 | | | | ноябрь | 2023 |
| 17369 | Среднеахтубинский муниципальный район | х.Чапаевец | врезка на участке заявителя (нулевая врезка) | ООО "Газпром газораспределение Волгоград" | 34-22-505-73295 | ул.Придорожная, д.13 | | 10 | | декабрь | 2023 |
| 17370 | Среднеахтубинский муниципальный район | х.Чапаевец | врезка на участке заявителя (нулевая врезка) | ООО "Газпром газораспределение Волгоград" | 34-23-505-66757 | ул.Придорожная, д.22/1 | | | | октябрь | 2024 |
| 17371 | Среднеахтубинский муниципальный район | х.Чапаевец | врезка на участке заявителя (нулевая врезка) | ООО "Газпром газораспределение Волгоград" | 34-23-505-69859 | ул.Придорожная, д.24/2 | | | | сентябрь | 2023 |
| 17372 | Среднеахтубинский муниципальный район | х.Чапаевец | врезка на участке заявителя (нулевая врезка) | ООО "Газпром газораспределение Волгоград" | 34-22-505-74874 | ул.Придорожная, д.27 | | | | сентябрь | 2022 |
| 17373 | Среднеахтубинский муниципальный район | х.Чапаевец | врезка на участке заявителя (нулевая врезка) | ООО "Газпром газораспределение Волгоград" | 34-24-505-66758 | ул.Придорожная, д.8 | | | | октябрь | 2024 |
| 17374 | Среднеахтубинский муниципальный район | х.Чапаевец | врезка на участке заявителя (нулевая врезка) | ООО "Газпром газораспределение Волгоград" | 34-22-505-66756 | ул.Речная, д.26 | | | | сентябрь | 2023 |
| 17375 | Среднеахтубинский муниципальный район | х.Чапаевец | врезка на участке заявителя (нулевая врезка) | ООО "Газпром газораспределение Волгоград" | 34-23-505-69858 | ул.Садовая, д.11 | | | | сентябрь | 2023 |
| 17376 | Среднеахтубинский муниципальный район | х.Чапаевец | строительство газопровода-ввода | ООО "Газпром газораспределение Волгоград" | 34-21-505-66755 | ул.Садовая, д.5 | | | | март | 2023 |
| 17377 | Среднеахтубинский муниципальный район | х.Чапаевец | врезка на участке заявителя (нулевая врезка) | ООО "Газпром газораспределение Волгоград" | 34-22-505-78581 | ул.Садовая, д.7 | | | | март | 2023 |
| 17378 | Среднеахтубинский муниципальный район | х.Чапаевец | строительство газопровода-ввода | ООО "Газпром газораспределение Волгоград" | 34-22-505-76189 | ул.Садовая, д.85 | | | | январь | 2022 |

| № п/п | Муниципальное образование | Наименование населенного пункта | Мероприятия, необходимые для подключения или создания технической возможности подключения домовладений, за исключением домовладений, расположенных в границах территории садоводства | Наименование газораспределительной организации | Код объекта строительства | Адрес домовладения (домовладений), за исключением домовладения (домовладений), расположенного в границах территории садоводства, для которого реализуются мероприятия, необходимые для подключения (улица, номер домовладения) | Адрес домовладения (домовладений), за исключением домовладения (домовладений), расположенного в границах территории садоводства, для которого реализуются мероприятия, необходимые для создания технической возможности его подключения (улица, номер домовладения) | Общее количество домовладений, за исключением домовладений, расположенных в границах территории садоводства, для которых реализуются мероприятия, необходимые для подключения | Общее количество домовладений, за исключением домовладений, расположенных в границах территории садоводства, для которых реализуются мероприятия, необходимые для создания технической возможности их подключения | Срок догазификации | |
|---|---|---|---|---|---|---|---|---|---|---|---|
| | | | | | | | | | | месяц | год |
| 1 | 2 | 3 | 4 | 5 | 6 | 7 | 8 | 9 | 10 | 11 | 12 |
| 17379 | Старополтавский муниципальный район | с.Белокаменка | строительство газопровода-ввода | ООО "Газпром газораспределение Волгоград" | 34-22-505-78854 | пер.Вишневый, д.15 | | 2 | | август | 2022 |
| 17380 | Старополтавский муниципальный район | с.Белокаменка | врезка на участке заявителя (нулевая врезка) | ООО "Газпром газораспределение Волгоград" | 34-25-505-56985 | ул.Волжская, д.49 | | | | июль | 2025 |
| 17381 | Старополтавский муниципальный район | с.Беляевка | строительство газопровода-ввода | ООО "Газпром газораспределение Волгоград" | 34-22-505-70484 | ул.Зеленая, д.8 | | 3 | | декабрь | 2023 |
| 17382 | Старополтавский муниципальный район | с.Беляевка | строительство газопровода-ввода | ООО "Газпром газораспределение Волгоград" | 34-22-505-78855 | ул.Комсомольская, д.12 | | | | июль | 2022 |
| 17383 | Старополтавский муниципальный район | с.Беляевка | строительство газопровода-ввода | ООО "Газпром газораспределение Волгоград" | 34-25-505-56984 | ул.Набережная, д.24/1 | | | | декабрь | 2025 |
| 17384 | Старополтавский муниципальный район | с.Валуевка | врезка на участке заявителя (нулевая врезка) | ООО "Газпром газораспределение Волгоград" | 34-22-505-72777 | ул.Садовая, д.27 | | 2 | | октябрь | 2022 |
| 17385 | Старополтавский муниципальный район | с.Валуевка | врезка на участке заявителя (нулевая врезка) | ООО "Газпром газораспределение Волгоград" | 34-22-505-78489 | ул.Центральная, д.17 | | | | март | 2023 |
| 17386 | Старополтавский муниципальный район | с.Верхний Еруслан | врезка на участке заявителя (нулевая врезка) | ООО "Газпром газораспределение Волгоград" | 34-24-505-61989 | ул.40 лет Победы, д.5А | | 5 | | сентябрь | 2024 |
| 17387 | Старополтавский муниципальный район | с.Верхний Еруслан | строительство газопровода-ввода | ООО "Газпром газораспределение Волгоград" | 34-21-505-82242 | ул.Степная, д.13 | | | | май | 2022 |
| 17388 | Старополтавский муниципальный район | с.Верхний Еруслан | врезка на участке заявителя (нулевая врезка) | ООО "Газпром газораспределение Волгоград" | 34-22-505-72818 | ул.Степная, д.3 | | | | декабрь | 2023 |
| 17389 | Старополтавский муниципальный район | с.Верхний Еруслан | строительство газопровода-ввода | ООО "Газпром газораспределение Волгоград" | 34-21-505-82241 | ул.Степная, д.5 | | | | апрель | 2022 |

| № п/п | Муниципальное образование | Наименование населенного пункта | Мероприятия, необходимые для подключения или создания технической возможности подключения домовладений, за исключением домовладений, расположенных в границах территории садоводства | Наименование газораспределительной организации | Код объекта строительства | Адрес домовладения (домовладений), за исключением домовладения (домовладений), расположенного в границах территории садоводства, для которого реализуются мероприятия, необходимые для подключения (улица, номер домовладения) | Адрес домовладения (домовладений), за исключением домовладения (домовладений), расположенного в границах территории садоводства, для которого реализуются мероприятия, необходимые для создания технической возможности его подключения (улица, номер домовладения) | Общее количество домовладений, за исключением домовладений, расположенных в границах территории садоводства, для которых реализуются мероприятия, необходимые для подключения | Общее количество домовладений, за исключением домовладений, расположенных в границах территории садоводства, для которых реализуются мероприятия, необходимые для создания технической возможности их подключения | Срок догазификации | |
|---|---|---|---|---|---|---|---|---|---|---|---|
| | | | | | | | | | | месяц | год |
| 1 | 2 | 3 | 4 | 5 | 6 | 7 | 8 | 9 | 10 | 11 | 12 |
| 17390 | Старополтавский муниципальный район | с.Верхний Еруслан | строительство газопровода-ввода | ООО "Газпром газораспределение Волгоград" | 34-25-505-58627 | ул.Центральная, д.1а | | | | июнь | 2025 |
| 17391 | Старополтавский муниципальный район | с.Верхняя Водянка | строительство газопровода-ввода | ООО "Газпром газораспределение Волгоград" | 34-22-505-70519 | ул.Заречная, д.1 | | 2 | | сентябрь | 2024 |
| 17392 | Старополтавский муниципальный район | с.Верхняя Водянка | врезка на участке заявителя (нулевая врезка) | ООО "Газпром газораспределение Волгоград" | 34-22-505-72776 | ул.Заречная, д.3 | | | | ноябрь | 2022 |
| 17393 | Старополтавский муниципальный район | с.Гмелинка | врезка на участке заявителя (нулевая врезка) | ООО "Газпром газораспределение Волгоград" | 34-22-505-77310 | ул.Степная, д.17 | | 2 | | август | 2023 |
| 17394 | Старополтавский муниципальный район | с.Гмелинка | врезка на участке заявителя (нулевая врезка) | ООО "Газпром газораспределение Волгоград" | 34-22-505-74627 | ул.Степная, д.27 | | | | сентябрь | 2022 |
| 17395 | Старополтавский муниципальный район | с.Иловатка | врезка на участке заявителя (нулевая врезка) | ООО "Газпром газораспределение Волгоград" | 34-22-505-66754 | ул.Коммунистическая, д.59 | | 7 | | июнь | 2023 |
| 17396 | Старополтавский муниципальный район | с.Иловатка | строительство газопровода-ввода | ООО "Газпром газораспределение Волгоград" | 34-21-505-83458 | ул.Ленина, д.41 | | | | июль | 2022 |
| 17397 | Старополтавский муниципальный район | с.Иловатка | строительство газопровода-ввода | ООО "Газпром газораспределение Волгоград" | 34-21-505-83457 | ул.Октябрьская, д.78 | | | | июль | 2022 |
| 17398 | Старополтавский муниципальный район | с.Иловатка | строительство газопровода-ввода | ООО "Газпром газораспределение Волгоград" | 34-21-505-83454 | ул.Северная, д.20 | | | | июль | 2022 |
| 17399 | Старополтавский муниципальный район | с.Иловатка | строительство газопровода-ввода | ООО "Газпром газораспределение Волгоград" | 34-22-505-79926 | ул.Северная, д.41 | | | | декабрь | 2022 |
| 17400 | Старополтавский муниципальный район | с.Иловатка | строительство газопровода-ввода | ООО "Газпром газораспределение Волгоград" | 34-21-505-83455 | ул.Советская, д.10 | | | | июль | 2022 |

| № п/п | Муниципальное образование | Наименование населенного пункта | Мероприятия, необходимые для подключения или создания технической возможности подключения домовладений, за исключением домовладений, расположенных в границах территории садоводства | Наименование газораспределительной организации | Код объекта строительства | Адрес домовладения (домовладений), за исключением домовладения (домовладений), расположенного в границах территории садоводства, для которого реализуются мероприятия, необходимые для подключения (улица, номер домовладения) | Адрес домовладения (домовладений), за исключением домовладения (домовладений), расположенного в границах территории садоводства, для которого реализуются мероприятия, необходимые для создания технической возможности его подключения (улица, номер домовладения) | Общее количество домовладений, за исключением домовладений, расположенных в границах территории садоводства, для которых реализуются мероприятия, необходимые для подключения | Общее количество домовладений, за исключением домовладений, расположенных в границах территории садоводства, для которых реализуются мероприятия, необходимые для создания технической возможности их подключения | Срок догазификации | |
|---|---|---|---|---|---|---|---|---|---|---|---|
| | | | | | | | | | | месяц | год |
| 1 | 2 | 3 | 4 | 5 | 6 | 7 | 8 | 9 | 10 | 11 | 12 |
| 17401 | Старополтавский муниципальный район | с.Иловатка | строительство газопровода-ввода | ООО "Газпром газораспределение Волгоград" | 34-21-505-83456 | ул.Советская, д.2 | | | | декабрь | 2022 |
| 17402 | Старополтавский муниципальный район | с.Кано | врезка на участке заявителя (нулевая врезка) | ООО "Газпром газораспределение Волгоград" | 34-22-505-76063 | ул.Ленина, д.27/2 | | 1 | | март | 2022 |
| 17403 | Старополтавский муниципальный район | с.Колышкино | врезка на участке заявителя (нулевая врезка) | ООО "Газпром газораспределение Волгоград" | 34-22-505-72771 | ул.Московская, д.10 | | 2 | | декабрь | 2023 |
| 17404 | Старополтавский муниципальный район | с.Колышкино | врезка на участке заявителя (нулевая врезка) | ООО "Газпром газораспределение Волгоград" | 34-22-505-78175 | ул.Центральная, д.74 | | | | май | 2023 |
| 17405 | Старополтавский муниципальный район | с.Красный Яр | врезка на участке заявителя (нулевая врезка) | ООО "Газпром газораспределение Волгоград" | 34-22-505-71585 | ул.Октябрьская, д.52 | | 8 | | сентябрь | 2024 |
| 17406 | Старополтавский муниципальный район | с.Красный Яр | врезка на участке заявителя (нулевая врезка) | ООО "Газпром газораспределение Волгоград" | 34-25-505-56983 | ул.Октябрьская, д.60 | | | | май | 2025 |
| 17407 | Старополтавский муниципальный район | с.Красный Яр | врезка на участке заявителя (нулевая врезка) | ООО "Газпром газораспределение Волгоград" | 34-22-505-77548 | ул.Республиканская, д.39 | | | | сентябрь | 2023 |
| 17408 | Старополтавский муниципальный район | с.Красный Яр | врезка на участке заявителя (нулевая врезка) | ООО "Газпром газораспределение Волгоград" | 34-24-505-61329 | ул.Советская, д.70 | | | | ноябрь | 2024 |
| 17409 | Старополтавский муниципальный район | с.Красный яр | врезка на участке заявителя (нулевая врезка) | ООО "Газпром газораспределение Волгоград" | 34-22-505-73307 | ул.Советская, д.90 | | | | ноябрь | 2022 |
| 17410 | Старополтавский муниципальный район | с.Красный Яр | врезка на участке заявителя (нулевая врезка) | ООО "Газпром газораспределение Волгоград" | 34-23-505-66753 | ул.Чапаева, д.13 | | | | январь | 2024 |
| 17411 | Старополтавский муниципальный район | с.Красный Яр | врезка на участке заявителя (нулевая врезка) | ООО "Газпром газораспределение Волгоград" | 34-24-505-68975 | ул.Чапаева, д.17 | | | | декабрь | 2024 |

| № п/п | Муниципальное образование | Наименование населенного пункта | Мероприятия, необходимые для подключения или создания технической возможности подключения домовладений, за исключением домовладений, расположенных в границах территории садоводства | Наименование газораспределительной организации | Код объекта строительства | Адрес домовладения (домовладений), за исключением домовладения (домовладений), расположенного в границах территории садоводства, для которого реализуются мероприятия, необходимые для подключения (улица, номер домовладения) | Адрес домовладения (домовладений), за исключением домовладения (домовладений), расположенного в границах территории садоводства, для которого реализуются мероприятия, необходимые для создания технической возможности его подключения (улица, номер домовладения) | Общее количество домовладений, за исключением домовладений, расположенных в границах территории садоводства, для которых реализуются мероприятия, необходимые для подключения | Общее количество домовладений, за исключением домовладений, расположенных в границах территории садоводства, для которых реализуются мероприятия, необходимые для создания технической возможности их подключения | Срок догазификации | |
|---|---|---|---|---|---|---|---|---|---|---|---|
| | | | | | | | | | | месяц | год |
| 1 | 2 | 3 | 4 | 5 | 6 | 7 | 8 | 9 | 10 | 11 | 12 |
| 17412 | Старополтавский муниципальный район | с.Красный яр | врезка на участке заявителя (нулевая врезка) | ООО "Газпром газораспределение Волгоград" | 34-22-505-76533 | ул.Чапаева, д.28 | | | | февраль | 2022 |
| 17413 | Старополтавский муниципальный район | с.Курнаевка | строительство газопровода-ввода | ООО "Газпром газораспределение Волгоград" | 34-22-505-79925 | ул.Зеленая, д.27 | | 12 | | октябрь | 2022 |
| 17414 | Старополтавский муниципальный район | с.Курнаевка | врезка на участке заявителя (нулевая врезка) | ООО "Газпром газораспределение Волгоград" | 34-22-505-76685 | ул.Колхозная, д.2 | | | | январь | 2022 |
| 17415 | Старополтавский муниципальный район | с.Курнаевка | врезка на участке заявителя (нулевая врезка) | ООО "Газпром газораспределение Волгоград" | 34-25-505-58017 | ул.Колхозная, д.4 | | | | май | 2025 |
| 17416 | Старополтавский муниципальный район | с.Курнаевка | врезка на участке заявителя (нулевая врезка) | ООО "Газпром газораспределение Волгоград" | 34-21-505-66752 | ул.Колхозная, д.7 | | | | декабрь | 2027 |
| 17417 | Старополтавский муниципальный район | с.Курнаевка | врезка на участке заявителя (нулевая врезка) | ООО "Газпром газораспределение Волгоград" | 34-22-505-73288 | ул.Молодежная, д.11/2 | | | | октябрь | 2022 |
| 17418 | Старополтавский муниципальный район | с.Курнаевка | врезка на участке заявителя (нулевая врезка) | ООО "Газпром газораспределение Волгоград" | 34-22-505-76687 | ул.Набережная, д.3 | | | | январь | 2022 |
| 17419 | Старополтавский муниципальный район | с.Курнаевка | врезка на участке заявителя (нулевая врезка) | ООО "Газпром газораспределение Волгоград" | 34-21-505-66751 | ул.Первомайская, д.4 | | | | май | 2022 |
| 17420 | Старополтавский муниципальный район | с.Курнаевка | врезка на участке заявителя (нулевая врезка) | ООО "Газпром газораспределение Волгоград" | 34-22-505-76683 | ул.Степная, д.10 | | | | февраль | 2022 |
| 17421 | Старополтавский муниципальный район | с.Курнаевка | врезка на участке заявителя (нулевая врезка) | ООО "Газпром газораспределение Волгоград" | 34-22-505-78279 | ул.Степная, д.2 | | | | июнь | 2023 |
| 17422 | Старополтавский муниципальный район | с.Курнаевка | врезка на участке заявителя (нулевая врезка) | ООО "Газпром газораспределение Волгоград" | 34-22-505-76686 | ул.Степная, д.20 | | | | март | 2022 |

| № п/п | Муниципальное образование | Наименование населенного пункта | Мероприятия, необходимые для подключения или создания технической возможности подключения домовладений, за исключением домовладений, расположенных в границах территории садоводства | Наименование газораспределительной организации | Код объекта строительства | Адрес домовладения (домовладений), за исключением домовладения (домовладений), расположенного в границах территории садоводства, для которого реализуются мероприятия, необходимые для подключения (улица, номер домовладения) | Адрес домовладения (домовладений), за исключением домовладения (домовладений), расположенного в границах территории садоводства, для которого реализуются мероприятия, необходимые для создания технической возможности его подключения (улица, номер домовладения) | Общее количество домовладений, за исключением домовладений, расположенных в границах территории садоводства, для которых реализуются мероприятия, необходимые для подключения | Общее количество домовладений, за исключением домовладений, расположенных в границах территории садоводства, для которых реализуются мероприятия, необходимые для создания технической возможности их подключения | Срок догазификации | |
|---|---|---|---|---|---|---|---|---|---|---|---|
| | | | | | | | | | | месяц | год |
| 1 | 2 | 3 | 4 | 5 | 6 | 7 | 8 | 9 | 10 | 11 | 12 |
| 17423 | Старополтавский муниципальный район | с.Курнаевка | врезка на участке заявителя (нулевая врезка) | ООО "Газпром газораспределение Волгоград" | 34-22-505-75672 | ул.Школьная, д.18 | | | | июнь | 2022 |
| 17424 | Старополтавский муниципальный район | с.Курнаевка | врезка на участке заявителя (нулевая врезка) | ООО "Газпром газораспределение Волгоград" | 34-22-505-76684 | ул.Южная, д.4 | | | | февраль | 2022 |
| 17425 | Старополтавский муниципальный район | с.Лятошинка | строительство газопровода-ввода | ООО "Газпром газораспределение Волгоград" | 34-22-505-78858 | пер.Ерусланский, д.3 | | 4 | | июль | 2022 |
| 17426 | Старополтавский муниципальный район | с.Лятошинка | врезка на участке заявителя (нулевая врезка) | ООО "Газпром газораспределение Волгоград" | 34-21-505-66750 | ул.Лесная, д.8 | | | | октябрь | 2022 |
| 17427 | Старополтавский муниципальный район | с.Лятошинка | строительство газопровода-ввода | ООО "Газпром газораспределение Волгоград" | 34-26-505-56982 | ул.Новостройка, д.14 | | | | март | 2026 |
| 17428 | Старополтавский муниципальный район | с.Лятошинка | строительство газопровода-ввода | ООО "Газпром газораспределение Волгоград" | 34-25-505-58626 | ул.Октябрьская, д.15 | | | | июнь | 2025 |
| 17429 | Старополтавский муниципальный район | с.Новая Квасниковка | врезка на участке заявителя (нулевая врезка) | ООО "Газпром газораспределение Волгоград" | 34-22-505-77239 | ул.Почтовая, д.16 | | 1 | | сентябрь | 2023 |
| 17430 | Старополтавский муниципальный район | с.Новая Полтавка | врезка на участке заявителя (нулевая врезка) | ООО "Газпром газораспределение Волгоград" | 34-24-505-68850 | ул.Центральная, д.30 | | 1 | | декабрь | 2024 |
| 17431 | Старополтавский муниципальный район | с.Старая Полтавка | строительство газопровода-ввода | ООО "Газпром газораспределение Волгоград" | 34-25-505-58625 | пер.Новостройка, д.2а | | 40 | | май | 2025 |
| 17432 | Старополтавский муниципальный район | с.Старая Полтавка | строительство газопровода-ввода | ООО "Газпром газораспределение Волгоград" | 34-24-505-61256 | ул.Дачная, д.34 | | | | февраль | 2028 |
| 17433 | Старополтавский муниципальный район | с.Старая Полтавка | строительство газопровода-ввода | ООО "Газпром газораспределение Волгоград" | 34-25-505-58624 | ул.Дачная, д.47 | | | | июнь | 2025 |

| № п/п | Муниципальное образование | Наименование населенного пункта | Мероприятия, необходимые для подключения или создания технической возможности подключения домовладений, за исключением домовладений, расположенных в границах территории садоводства | Наименование газораспределительной организации | Код объекта строительства | Адрес домовладения (домовладений), за исключением домовладения (домовладений), расположенного в границах территории садоводства, для которого реализуются мероприятия, необходимые для подключения (улица, номер домовладения) | Адрес домовладения (домовладений), за исключением домовладения (домовладений), расположенного в границах территории садоводства, для которого реализуются мероприятия, необходимые для создания технической возможности его подключения (улица, номер домовладения) | Общее количество домовладений, за исключением домовладений, расположенных в границах территории садоводства, для которых реализуются мероприятия, необходимые для подключения | Общее количество домовладений, за исключением домовладений, расположенных в границах территории садоводства, для которых реализуются мероприятия, необходимые для создания технической возможности их подключения | Срок догазификации | |
|---|---|---|---|---|---|---|---|---|---|---|---|
| | | | | | | | | | | месяц | год |
| 1 | 2 | 3 | 4 | 5 | 6 | 7 | 8 | 9 | 10 | 11 | 12 |
| 17434 | Старополтавский муниципальный район | с.Старая Полтавка | врезка на участке заявителя (нулевая врезка) | ООО "Газпром газораспределение Волгоград" | 34-22-505-73289 | ул.Ерусланская, д.135 | | | | декабрь | 2023 |
| 17435 | Старополтавский муниципальный район | с.Старая Полтавка | строительство газопровода-ввода | ООО "Газпром газораспределение Волгоград" | 34-24-505-61255 | ул.Ерусланская, д.175В | | | | апрель | 2028 |
| 17436 | Старополтавский муниципальный район | с.Старая Полтавка | врезка на участке заявителя (нулевая врезка) | ООО "Газпром газораспределение Волгоград" | 34-22-505-76691 | ул.Ерусланская, д.3Б | | | | январь | 2022 |
| 17437 | Старополтавский муниципальный район | с.Старая Полтавка | врезка на участке заявителя (нулевая врезка) | ООО "Газпром газораспределение Волгоград" | 34-24-505-61322 | ул.Ерусланская, д.47 | | | | декабрь | 2024 |
| 17438 | Старополтавский муниципальный район | с.Старая Полтавка | строительство газопровода-ввода | ООО "Газпром газораспределение Волгоград" | 34-22-505-79928 | ул.Ерусланская, д.72а | | | | ноябрь | 2023 |
| 17439 | Старополтавский муниципальный район | с.Старая Полтавка | врезка на участке заявителя (нулевая врезка) | ООО "Газпром газораспределение Волгоград" | 34-22-505-78280 | ул.Ерусланская, д.94а | | | | апрель | 2023 |
| 17440 | Старополтавский муниципальный район | с.Старая Полтавка | врезка на участке заявителя (нулевая врезка) | ООО "Газпром газораспределение Волгоград" | 34-22-505-74870 | ул.Заводская, д.20 | | | | сентябрь | 2022 |
| 17441 | Старополтавский муниципальный район | с.Старая Полтавка | врезка на участке заявителя (нулевая врезка) | ООО "Газпром газораспределение Волгоград" | 34-22-505-77538 | ул.Капитана милиции С. Л. Королева, д.57 | | | | август | 2023 |
| 17442 | Старополтавский муниципальный район | с.Старая Полтавка | врезка на участке заявителя (нулевая врезка) | ООО "Газпром газораспределение Волгоград" | 34-22-505-75673 | ул.Капитана Милиции с.Л. Королева, д.94 | | | | апрель | 2022 |
| 17443 | Старополтавский муниципальный район | с.Старая полтавка | врезка на участке заявителя (нулевая врезка) | ООО "Газпром газораспределение Волгоград" | 34-25-505-56981 | ул.Колхозная, д.27 | | | | июль | 2025 |
| 17444 | Старополтавский муниципальный район | с.Старая Полтавка | врезка на участке заявителя (нулевая врезка) | ООО "Газпром газораспределение Волгоград" | 34-22-505-75675 | ул.Колхозная, д.48В | | | | апрель | 2022 |

| № п/п | Муниципальное образование | Наименование населенного пункта | Мероприятия, необходимые для подключения или создания технической возможности подключения домовладений, за исключением домовладений, расположенных в границах территории садоводства | Наименование газораспределительной организации | Код объекта строительства | Адрес домовладения (домовладений), за исключением домовладения (домовладений), расположенного в границах территории садоводства, для которого реализуются мероприятия, необходимые для подключения (улица, номер домовладения) | Адрес домовладения (домовладений), за исключением домовладения (домовладений), расположенного в границах территории садоводства, для которого реализуются мероприятия, необходимые для создания технической возможности его подключения (улица, номер домовладения) | Общее количество домовладений, за исключением домовладений, расположенных в границах территории садоводства, для которых реализуются мероприятия, необходимые для подключения | Общее количество домовладений, за исключением домовладений, расположенных в границах территории садоводства, для которых реализуются мероприятия, необходимые для создания технической возможности их подключения | Срок догазификации | |
|---|---|---|---|---|---|---|---|---|---|---|---|
| | | | | | | | | | | месяц | год |
| 1 | 2 | 3 | 4 | 5 | 6 | 7 | 8 | 9 | 10 | 11 | 12 |
| 17445 | Старополтавский муниципальный район | с.Старая Полтавка | строительство газопровода-ввода | ООО "Газпром газораспределение Волгоград" | 34-22-505-79927 | ул.Лесная, д.27 | | | | декабрь | 2023 |
| 17446 | Старополтавский муниципальный район | с.Старая Полтавка | строительство газопровода-ввода | ООО "Газпром газораспределение Волгоград" | 34-24-505-66748 | ул.Лесная, д.30 | | | | ноябрь | 2024 |
| 17447 | Старополтавский муниципальный район | с.Старая Полтавка | врезка на участке заявителя (нулевая врезка) | ООО "Газпром газораспределение Волгоград" | 34-22-505-76187 | ул.Лесная, д.44 | | | | февраль | 2022 |
| 17448 | Старополтавский муниципальный район | с.Старая Полтавка | врезка на участке заявителя (нулевая врезка) | ООО "Газпром газораспределение Волгоград" | 34-22-505-74872 | ул.Лесная, д.45 | | | | июль | 2022 |
| 17449 | Старополтавский муниципальный район | с.Старая Полтавка | строительство газопровода-ввода | ООО "Газпром газораспределение Волгоград" | 34-22-505-82185 | ул.Лесная, д.46 | | | | апрель | 2022 |
| 17450 | Старополтавский муниципальный район | с.Старая Полтавка | строительство газопровода-ввода | ООО "Газпром газораспределение Волгоград" | 34-25-505-57913 | ул.Лесная, д.7 | | | | сентябрь | 2025 |
| 17451 | Старополтавский муниципальный район | с.Старая полтавка | строительство газопровода-ввода | ООО "Газпром газораспределение Волгоград" | 34-25-505-56980 | ул.Лесная, д.8 | | | | сентябрь | 2025 |
| 17452 | Старополтавский муниципальный район | с.Старая Полтавка | строительство газопровода-ввода | ООО "Газпром газораспределение Волгоград" | 34-24-505-61257 | ул.Луговая, д.26 | | | | январь | 2028 |
| 17453 | Старополтавский муниципальный район | с.Старая Полтавка | врезка на участке заявителя (нулевая врезка) | ООО "Газпром газораспределение Волгоград" | 34-22-505-66744 | ул.Луговая, д.32 | | | | март | 2023 |
| 17454 | Старополтавский муниципальный район | с.Старая Полтавка | врезка на участке заявителя (нулевая врезка) | ООО "Газпром газораспределение Волгоград" | 34-25-505-58623 | ул.Мелиоративная, д.19 | | | | март | 2025 |
| 17455 | Старополтавский муниципальный район | с.Старая Полтавка | строительство газопровода-ввода | ООО "Газпром газораспределение Волгоград" | 34-24-505-66747 | ул.Мелиоративная, д.27 | | | | октябрь | 2024 |

| № п/п | Муниципальное образование | Наименование населенного пункта | Мероприятия, необходимые для подключения или создания технической возможности подключения домовладений, за исключением домовладений, расположенных в границах территории садоводства | Наименование газораспределительной организации | Код объекта строительства | Адрес домовладения (домовладений), за исключением домовладения (домовладений), расположенного в границах территории садоводства, для которого реализуются мероприятия, необходимые для подключения (улица, номер домовладения) | Адрес домовладения (домовладений), за исключением домовладения (домовладений), расположенного в границах территории садоводства, для которого реализуются мероприятия, необходимые для создания технической возможности его подключения (улица, номер домовладения) | Общее количество домовладений, за исключением домовладений, расположенных в границах территории садоводства, для которых реализуются мероприятия, необходимые для подключения | Общее количество домовладений, за исключением домовладений, расположенных в границах территории садоводства, для которых реализуются мероприятия, необходимые для создания технической возможности их подключения | Срок догазификации | |
|---|---|---|---|---|---|---|---|---|---|---|---|
| | | | | | | | | | | месяц | год |
| 1 | 2 | 3 | 4 | 5 | 6 | 7 | 8 | 9 | 10 | 11 | 12 |
| 17456 | Старополтавский муниципальный район | с.Старая Полтавка | врезка на участке заявителя (нулевая врезка) | ООО "Газпром газораспределение Волгоград" | 34-22-505-73290 | ул.Мелиоративная, д.30 | | | | декабрь | 2023 |
| 17457 | Старополтавский муниципальный район | с.Старая Полтавка | врезка на участке заявителя (нулевая врезка) | ООО "Газпром газораспределение Волгоград" | 34-25-505-58622 | ул.Молодежная, д.1 | | | | февраль | 2025 |
| 17458 | Старополтавский муниципальный район | с.Старая Полтавка | строительство газопровода-ввода | ООО "Газпром газораспределение Волгоград" | 34-22-505-70485 | ул.Молодежная, д.9А | | | | сентябрь | 2024 |
| 17459 | Старополтавский муниципальный район | с.Старая Полтавка | врезка на участке заявителя (нулевая врезка) | ООО "Газпром газораспределение Волгоград" | 34-22-505-74871 | ул.Набережная, д.1А | | | | июль | 2022 |
| 17460 | Старополтавский муниципальный район | с.Старая Полтавка | врезка на участке заявителя (нулевая врезка) | ООО "Газпром газораспределение Волгоград" | 34-24-505-66746 | ул.Октябрьская, д.85 | | | | сентябрь | 2024 |
| 17461 | Старополтавский муниципальный район | с.Старая Полтавка | врезка на участке заявителя (нулевая врезка) | ООО "Газпром газораспределение Волгоград" | 34-22-505-75674 | ул.Олимпийская, д.1А/1 | | | | апрель | 2022 |
| 17462 | Старополтавский муниципальный район | с.Старая Полтавка | врезка на участке заявителя (нулевая врезка) | ООО "Газпром газораспределение Волгоград" | 34-22-505-73291 | ул.Победа, д.30а | | | | ноябрь | 2022 |
| 17463 | Старополтавский муниципальный район | с.Старая Полтавка | врезка на участке заявителя (нулевая врезка) | ООО "Газпром газораспределение Волгоград" | 34-22-505-76692 | ул.Победа, д.34а | | | | февраль | 2022 |
| 17464 | Старополтавский муниципальный район | с.Старая Полтавка | врезка на участке заявителя (нулевая врезка) | ООО "Газпром газораспределение Волгоград" | 34-21-505-66749 | ул.Победа, д.76 | | | | июль | 2022 |
| 17465 | Старополтавский муниципальный район | с.Старая полтавка | врезка на участке заявителя (нулевая врезка) | ООО "Газпром газораспределение Волгоград" | 34-25-505-56979 | ул.Садовая, д.42 | | | | июль | 2025 |
| 17466 | Старополтавский муниципальный район | с.Старая Полтавка | врезка на участке заявителя (нулевая врезка) | ООО "Газпром газораспределение Волгоград" | 34-22-505-76188 | ул.Центральная, д.112 | | | | январь | 2022 |

| № п/п | Муниципальное образование | Наименование населенного пункта | Мероприятия, необходимые для подключения или создания технической возможности подключения домовладений, за исключением домовладений, расположенных в границах территории садоводства | Наименование газораспределительной организации | Код объекта строительства | Адрес домовладения (домовладений), за исключением домовладения (домовладений), расположенного в границах территории садоводства, для которого реализуются мероприятия, необходимые для подключения (улица, номер домовладения) | Адрес домовладения (домовладений), за исключением домовладения (домовладений), расположенного в границах территории садоводства, для которого реализуются мероприятия, необходимые для создания технической возможности его подключения (улица, номер домовладения) | Общее количество домовладений, за исключением домовладений, расположенных в границах территории садоводства, для которых реализуются мероприятия, необходимые для подключения | Общее количество домовладений, за исключением домовладений, расположенных в границах территории садоводства, для которых реализуются мероприятия, необходимые для создания технической возможности их подключения | Срок догазификации | |
|---|---|---|---|---|---|---|---|---|---|---|---|
| | | | | | | | | | | месяц | год |
| 1 | 2 | 3 | 4 | 5 | 6 | 7 | 8 | 9 | 10 | 11 | 12 |
| 17467 | Старополтавский муниципальный район | с.Старая Полтавка | врезка на участке заявителя (нулевая врезка) | ООО "Газпром газораспределение Волгоград" | 34-24-505-66745 | ул.Центральная, д.18 | | | | сентябрь | 2024 |
| 17468 | Старополтавский муниципальный район | с.Старая Полтавка | врезка на участке заявителя (нулевая врезка) | ООО "Газпром газораспределение Волгоград" | 34-22-505-77537 | ул.Центральная, д.25 | | | | сентябрь | 2023 |
| 17469 | Старополтавский муниципальный район | с.Старая Полтавка | врезка на участке заявителя (нулевая врезка) | ООО "Газпром газораспределение Волгоград" | 34-22-505-77539 | ул.Центральная, д.47 | | | | июль | 2023 |
| 17470 | Старополтавский муниципальный район | с.Старая Полтавка | строительство газопровода-ввода | ООО "Газпром газораспределение Волгоград" | 34-22-505-74873 | ул.Центральная, д.95а | | | | июль | 2022 |
| 17471 | Старополтавский муниципальный район | с.Харьковка | строительство газопровода-ввода | ООО "Газпром газораспределение Волгоград" | 34-22-505-82184 | ул.Первомайская, д.8 | | 1 | | май | 2022 |
| 17472 | Старополтавский муниципальный район | с.Черебаево | врезка на участке заявителя (нулевая врезка) | ООО "Газпром газораспределение Волгоград" | 34-22-505-71242 | ул.Коммунистическая, д.16 | | 4 | | сентябрь | 2024 |
| 17473 | Старополтавский муниципальный район | с.Черебаево | врезка на участке заявителя (нулевая врезка) | ООО "Газпром газораспределение Волгоград" | 34-22-505-71241 | ул.Пушкина, д.11 | | | | сентябрь | 2024 |
| 17474 | Старополтавский муниципальный район | с.Черебаево | строительство газопровода-ввода | ООО "Газпром газораспределение Волгоград" | 34-21-505-83025 | ул.Пушкина, д.15 | | | | февраль | 2022 |
| 17475 | Старополтавский муниципальный район | с.Черебаево | строительство газопровода-ввода | ООО "Газпром газораспределение Волгоград" | 34-21-505-80018 | ул.Советская, д.34 | | | | декабрь | 2023 |
| 17476 | Старополтавский муниципальный район | х.Вербный | врезка на участке заявителя (нулевая врезка) | ООО "Газпром газораспределение Волгоград" | 34-26-505-58621 | ул.Запрудная, д.1 | | 72 | | апрель | 2026 |
| 17477 | Старополтавский муниципальный район | х.Вербный | врезка на участке заявителя (нулевая врезка) | ООО "Газпром газораспределение Волгоград" | 34-26-505-58620 | ул.Запрудная, д.11 | | | | апрель | 2026 |

| № п/п | Муниципальное образование | Наименование населенного пункта | Мероприятия, необходимые для подключения или создания технической возможности подключения домовладений, за исключением домовладений, расположенных в границах территории садоводства | Наименование газораспределительной организации | Код объекта строительства | Адрес домовладения (домовладений), за исключением домовладения (домовладений), расположенного в границах территории садоводства, для которого реализуются мероприятия, необходимые для подключения (улица, номер домовладения) | Адрес домовладения (домовладений), за исключением домовладения (домовладений), расположенного в границах территории садоводства, для которого реализуются мероприятия, необходимые для создания технической возможности его подключения (улица, номер домовладения) | Общее количество домовладений, за исключением домовладений, расположенных в границах территории садоводства, для которых реализуются мероприятия, необходимые для подключения | Общее количество домовладений, за исключением домовладений, расположенных в границах территории садоводства, для которых реализуются мероприятия, необходимые для создания технической возможности их подключения | Срок догазификации | |
|---|---|---|---|---|---|---|---|---|---|---|---|
| | | | | | | | | | | месяц | год |
| 1 | 2 | 3 | 4 | 5 | 6 | 7 | 8 | 9 | 10 | 11 | 12 |
| 17478 | Старополтавский муниципальный район | х.Вербный | врезка на участке заявителя (нулевая врезка) | ООО "Газпром газораспределение Волгоград" | 34-26-505-58619 | ул.Запрудная, д.11/1 | | | | май | 2026 |
| 17479 | Старополтавский муниципальный район | х.Вербный | врезка на участке заявителя (нулевая врезка) | ООО "Газпром газораспределение Волгоград" | 34-24-505-66734 | ул.Запрудная, д.12/1 | | | | март | 2028 |
| 17480 | Старополтавский муниципальный район | х.Вербный | врезка на участке заявителя (нулевая врезка) | ООО "Газпром газораспределение Волгоград" | 34-26-505-58618 | ул.Запрудная, д.14/1 | | | | апрель | 2026 |
| 17481 | Старополтавский муниципальный район | х.Вербный | врезка на участке заявителя (нулевая врезка) | ООО "Газпром газораспределение Волгоград" | 34-26-505-58617 | ул.Запрудная, д.15/1 | | | | апрель | 2026 |
| 17482 | Старополтавский муниципальный район | х.Вербный | врезка на участке заявителя (нулевая врезка) | ООО "Газпром газораспределение Волгоград" | 34-24-505-66733 | ул.Запрудная, д.16/1 | | | | март | 2028 |
| 17483 | Старополтавский муниципальный район | х.Вербный | врезка на участке заявителя (нулевая врезка) | ООО "Газпром газораспределение Волгоград" | 34-21-505-66726 | ул.Запрудная, д.16/2 | | | | март | 2024 |
| 17484 | Старополтавский муниципальный район | х.Вербный | врезка на участке заявителя (нулевая врезка) | ООО "Газпром газораспределение Волгоград" | 34-26-505-58616 | ул.Запрудная, д.17/1 | | | | май | 2026 |
| 17485 | Старополтавский муниципальный район | х.Вербный | врезка на участке заявителя (нулевая врезка) | ООО "Газпром газораспределение Волгоград" | 34-26-505-58615 | ул.Запрудная, д.17/2 | | | | апрель | 2026 |
| 17486 | Старополтавский муниципальный район | х.Вербный | врезка на участке заявителя (нулевая врезка) | ООО "Газпром газораспределение Волгоград" | 34-24-505-66723 | ул.Запрудная, д.18 | | | | март | 2028 |
| 17487 | Старополтавский муниципальный район | х.Вербный | врезка на участке заявителя (нулевая врезка) | ООО "Газпром газораспределение Волгоград" | 34-26-505-58614 | ул.Запрудная, д.18/1 | | | | май | 2026 |
| 17488 | Старополтавский муниципальный район | х.Вербный | врезка на участке заявителя (нулевая врезка) | ООО "Газпром газораспределение Волгоград" | 34-26-505-58613 | ул.Запрудная, д.18/2 | | | | май | 2026 |

| № п/п | Муниципальное образование | Наименование населенного пункта | Мероприятия, необходимые для подключения или создания технической возможности подключения домовладений, за исключением домовладений, расположенных в границах территории садоводства | Наименование газораспределительной организации | Код объекта строительства | Адрес домовладения (домовладений), за исключением домовладения (домовладений), расположенного в границах территории садоводства, для которого реализуются мероприятия, необходимые для подключения (улица, номер домовладения) | Адрес домовладения (домовладений), за исключением домовладения (домовладений), расположенного в границах территории садоводства, для которого реализуются мероприятия, необходимые для создания технической возможности его подключения (улица, номер домовладения) | Общее количество домовладений, за исключением домовладений, расположенных в границах территории садоводства, для которых реализуются мероприятия, необходимые для подключения | Общее количество домовладений, за исключением домовладений, расположенных в границах территории садоводства, для которых реализуются мероприятия, необходимые для создания технической возможности их подключения | Срок догазификации | |
|---|---|---|---|---|---|---|---|---|---|---|---|
| | | | | | | | | | | месяц | год |
| 1 | 2 | 3 | 4 | 5 | 6 | 7 | 8 | 9 | 10 | 11 | 12 |
| 17489 | Старополтавский муниципальный район | х.Вербный | врезка на участке заявителя (нулевая врезка) | ООО "Газпром газораспределение Волгоград" | 34-24-505-66724 | ул.Запрудная, д.2/1 | | | | март | 2028 |
| 17490 | Старополтавский муниципальный район | х.Вербный | врезка на участке заявителя (нулевая врезка) | ООО "Газпром газораспределение Волгоград" | 34-26-505-58612 | ул.Запрудная, д.2/2 | | | | апрель | 2026 |
| 17491 | Старополтавский муниципальный район | х.Вербный | врезка на участке заявителя (нулевая врезка) | ООО "Газпром газораспределение Волгоград" | 34-26-505-58611 | ул.Запрудная, д.20/2 | | | | апрель | 2026 |
| 17492 | Старополтавский муниципальный район | х.Вербный | врезка на участке заявителя (нулевая врезка) | ООО "Газпром газораспределение Волгоград" | 34-26-505-58610 | ул.Запрудная, д.4 | | | | апрель | 2026 |
| 17493 | Старополтавский муниципальный район | х.Вербный | врезка на участке заявителя (нулевая врезка) | ООО "Газпром газораспределение Волгоград" | 34-24-505-66725 | ул.Запрудная, д.5 | | | | март | 2028 |
| 17494 | Старополтавский муниципальный район | х.Вербный | врезка на участке заявителя (нулевая врезка) | ООО "Газпром газораспределение Волгоград" | 34-26-505-58609 | ул.Запрудная, д.7 | | | | май | 2026 |
| 17495 | Старополтавский муниципальный район | х.Вербный | врезка на участке заявителя (нулевая врезка) | ООО "Газпром газораспределение Волгоград" | 34-26-505-58608 | ул.Запрудная, д.7/1 | | | | май | 2026 |
| 17496 | Старополтавский муниципальный район | х.Вербный | врезка на участке заявителя (нулевая врезка) | ООО "Газпром газораспределение Волгоград" | 34-26-505-58607 | ул.Запрудная, д.8/1 | | | | апрель | 2026 |
| 17497 | Старополтавский муниципальный район | х.Вербный | врезка на участке заявителя (нулевая врезка) | ООО "Газпром газораспределение Волгоград" | 34-26-505-58606 | ул.Запрудная, д.9 | | | | апрель | 2026 |
| 17498 | Старополтавский муниципальный район | х.Вербный | врезка на участке заявителя (нулевая врезка) | ООО "Газпром газораспределение Волгоград" | 34-26-505-58605 | ул.Молодежная, д.1 | | | | май | 2026 |
| 17499 | Старополтавский муниципальный район | х.Вербный | врезка на участке заявителя (нулевая врезка) | ООО "Газпром газораспределение Волгоград" | 34-24-505-66736 | ул.Молодежная, д.11/2 | | | | июнь | 2028 |

| № п/п | Муниципальное образование | Наименование населенного пункта | Мероприятия, необходимые для подключения или создания технической возможности подключения домовладений, за исключением домовладений, расположенных в границах территории садоводства | Наименование газораспределительной организации | Код объекта строительства | Адрес домовладения (домовладений), за исключением домовладения (домовладений), расположенного в границах территории садоводства, для которого реализуются мероприятия, необходимые для подключения (улица, номер домовладения) | Адрес домовладения (домовладений), за исключением домовладения (домовладений), расположенного в границах территории садоводства, для которого реализуются мероприятия, необходимые для создания технической возможности его подключения (улица, номер домовладения) | Общее количество домовладений, за исключением домовладений, расположенных в границах территории садоводства, для которых реализуются мероприятия, необходимые для подключения | Общее количество домовладений, за исключением домовладений, расположенных в границах территории садоводства, для которых реализуются мероприятия, необходимые для создания технической возможности их подключения | Срок догазификации | |
|---|---|---|---|---|---|---|---|---|---|---|---|
| | | | | | | | | | | месяц | год |
| 1 | 2 | 3 | 4 | 5 | 6 | 7 | 8 | 9 | 10 | 11 | 12 |
| 17500 | Старополтавский муниципальный район | х.Вербный | врезка на участке заявителя (нулевая врезка) | ООО "Газпром газораспределение Волгоград" | 34-24-505-69729 | ул.Молодежная, д.12/1 | | | | сентябрь | 2024 |
| 17501 | Старополтавский муниципальный район | х.Вербный | врезка на участке заявителя (нулевая врезка) | ООО "Газпром газораспределение Волгоград" | 34-24-505-61213 | ул.Молодежная, д.12/2 | | | | декабрь | 2024 |
| 17502 | Старополтавский муниципальный район | х.Вербный | врезка на участке заявителя (нулевая врезка) | ООО "Газпром газораспределение Волгоград" | 34-24-505-66737 | ул.Молодежная, д.14/1 | | | | июль | 2028 |
| 17503 | Старополтавский муниципальный район | х.Вербный | врезка на участке заявителя (нулевая врезка) | ООО "Газпром газораспределение Волгоград" | 34-24-505-66732 | ул.Молодежная, д.14/2 | | | | март | 2028 |
| 17504 | Старополтавский муниципальный район | х.Вербный | врезка на участке заявителя (нулевая врезка) | ООО "Газпром газораспределение Волгоград" | 34-26-505-58604 | ул.Молодежная, д.15 | | | | май | 2026 |
| 17505 | Старополтавский муниципальный район | х.Вербный | врезка на участке заявителя (нулевая врезка) | ООО "Газпром газораспределение Волгоград" | 34-24-505-66743 | ул.Молодежная, д.16/1 | | | | октябрь | 2024 |
| 17506 | Старополтавский муниципальный район | х.Вербный | врезка на участке заявителя (нулевая врезка) | ООО "Газпром газораспределение Волгоград" | 34-24-505-66742 | ул.Молодежная, д.16/2 | | | | октябрь | 2024 |
| 17507 | Старополтавский муниципальный район | х.Вербный | врезка на участке заявителя (нулевая врезка) | ООО "Газпром газораспределение Волгоград" | 34-24-505-66740 | ул.Молодежная, д.17 | | | | август | 2024 |
| 17508 | Старополтавский муниципальный район | х.Вербный | врезка на участке заявителя (нулевая врезка) | ООО "Газпром газораспределение Волгоград" | 34-26-505-58603 | ул.Молодежная, д.18/1 | | | | май | 2026 |
| 17509 | Старополтавский муниципальный район | х.Вербный | врезка на участке заявителя (нулевая врезка) | ООО "Газпром газораспределение Волгоград" | 34-26-505-58602 | ул.Молодежная, д.18/2 | | | | май | 2026 |
| 17510 | Старополтавский муниципальный район | х.Вербный | врезка на участке заявителя (нулевая врезка) | ООО "Газпром газораспределение Волгоград" | 34-24-505-66731 | ул.Молодежная, д.2/1 | | | | март | 2028 |

| № п/п | Муниципальное образование | Наименование населенного пункта | Мероприятия, необходимые для подключения или создания технической возможности подключения домовладений, за исключением домовладений, расположенных в границах территории садоводства | Наименование газораспределительной организации | Код объекта строительства | Адрес домовладения (домовладений), за исключением домовладения (домовладений), расположенного в границах территории садоводства, для которого реализуются мероприятия, необходимые для подключения (улица, номер домовладения) | Адрес домовладения (домовладений), за исключением домовладения (домовладений), расположенного в границах территории садоводства, для которого реализуются мероприятия, необходимые для создания технической возможности его подключения (улица, номер домовладения) | Общее количество домовладений, за исключением домовладений, расположенных в границах территории садоводства, для которых реализуются мероприятия, необходимые для подключения | Общее количество домовладений, за исключением домовладений, расположенных в границах территории садоводства, для которых реализуются мероприятия, необходимые для создания технической возможности их подключения | Срок догазификации | |
|---|---|---|---|---|---|---|---|---|---|---|---|
| | | | | | | | | | | месяц | год |
| 1 | 2 | 3 | 4 | 5 | 6 | 7 | 8 | 9 | 10 | 11 | 12 |
| 17511 | Старополтавский муниципальный район | х.Вербный | врезка на участке заявителя (нулевая врезка) | ООО "Газпром газораспределение Волгоград" | 34-25-505-58601 | ул.Молодежная, д.2/2 | | | | апрель | 2025 |
| 17512 | Старополтавский муниципальный район | х.Вербный | врезка на участке заявителя (нулевая врезка) | ООО "Газпром газораспределение Волгоград" | 34-24-505-68870 | ул.Молодежная, д.20 | | | | октябрь | 2024 |
| 17513 | Старополтавский муниципальный район | х.Вербный | врезка на участке заявителя (нулевая врезка) | ООО "Газпром газораспределение Волгоград" | 34-24-505-68869 | ул.Молодежная, д.22/1 | | | | октябрь | 2024 |
| 17514 | Старополтавский муниципальный район | х.Вербный | врезка на участке заявителя (нулевая врезка) | ООО "Газпром газораспределение Волгоград" | 34-24-505-66739 | ул.Молодежная, д.22/2 | | | | июль | 2028 |
| 17515 | Старополтавский муниципальный район | х.Вербный | врезка на участке заявителя (нулевая врезка) | ООО "Газпром газораспределение Волгоград" | 34-24-505-61214 | ул.Молодежная, д.3/1 | | | | ноябрь | 2024 |
| 17516 | Старополтавский муниципальный район | х.Вербный | врезка на участке заявителя (нулевая врезка) | ООО "Газпром газораспределение Волгоград" | 34-24-505-66738 | ул.Молодежная, д.4/1 | | | | июль | 2028 |
| 17517 | Старополтавский муниципальный район | х.Вербный | врезка на участке заявителя (нулевая врезка) | ООО "Газпром газораспределение Волгоград" | 34-26-505-58600 | ул.Молодежная, д.4/2 | | | | май | 2026 |
| 17518 | Старополтавский муниципальный район | х.Вербный | врезка на участке заявителя (нулевая врезка) | ООО "Газпром газораспределение Волгоград" | 34-24-505-66735 | ул.Молодежная, д.5 | | | | март | 2028 |
| 17519 | Старополтавский муниципальный район | х.Вербный | врезка на участке заявителя (нулевая врезка) | ООО "Газпром газораспределение Волгоград" | 34-26-505-58599 | ул.Молодежная, д.6 | | | | май | 2026 |
| 17520 | Старополтавский муниципальный район | х.Вербный | врезка на участке заявителя (нулевая врезка) | ООО "Газпром газораспределение Волгоград" | 34-26-505-58598 | ул.Молодежная, д.6/1 | | | | май | 2026 |
| 17521 | Старополтавский муниципальный район | х.Вербный | врезка на участке заявителя (нулевая врезка) | ООО "Газпром газораспределение Волгоград" | 34-26-505-58597 | ул.Молодежная, д.7/1 | | | | май | 2026 |

| № п/п | Муниципальное образование | Наименование населенного пункта | Мероприятия, необходимые для подключения или создания технической возможности подключения домовладений, за исключением домовладений, расположенных в границах территории садоводства | Наименование газораспределительной организации | Код объекта строительства | Адрес домовладения (домовладений), за исключением домовладения (домовладений), расположенного в границах территории садоводства, для которого реализуются мероприятия, необходимые для подключения (улица, номер домовладения) | Адрес домовладения (домовладений), за исключением домовладения (домовладений), расположенного в границах территории садоводства, для которого реализуются мероприятия, необходимые для создания технической возможности его подключения (улица, номер домовладения) | Общее количество домовладений, за исключением домовладений, расположенных в границах территории садоводства, для которых реализуются мероприятия, необходимые для подключения | Общее количество домовладений, за исключением домовладений, расположенных в границах территории садоводства, для которых реализуются мероприятия, необходимые для создания технической возможности их подключения | Срок догазификации | |
|---|---|---|---|---|---|---|---|---|---|---|---|
| | | | | | | | | | | месяц | год |
| 1 | 2 | 3 | 4 | 5 | 6 | 7 | 8 | 9 | 10 | 11 | 12 |
| 17522 | Старополтавский муниципальный район | х.Вербный | врезка на участке заявителя (нулевая врезка) | ООО "Газпром газораспределение Волгоград" | 34-24-505-66729 | ул.Молодежная, д.7/2 | | | | март | 2028 |
| 17523 | Старополтавский муниципальный район | х.Вербный | врезка на участке заявителя (нулевая врезка) | ООО "Газпром газораспределение Волгоград" | 34-24-505-66728 | ул.Молодежная, д.8/1 | | | | март | 2028 |
| 17524 | Старополтавский муниципальный район | х.Вербный | врезка на участке заявителя (нулевая врезка) | ООО "Газпром газораспределение Волгоград" | 34-24-505-66730 | ул.Молодежная, д.8/2 | | | | март | 2028 |
| 17525 | Старополтавский муниципальный район | х.Вербный | врезка на участке заявителя (нулевая врезка) | ООО "Газпром газораспределение Волгоград" | 34-24-505-68871 | ул.Молодежная, д.9/1 | | | | сентябрь | 2024 |
| 17526 | Старополтавский муниципальный район | х.Вербный | врезка на участке заявителя (нулевая врезка) | ООО "Газпром газораспределение Волгоград" | 34-26-505-58596 | ул.Пионерская, д.11/1 | | | | май | 2026 |
| 17527 | Старополтавский муниципальный район | х.Вербный | врезка на участке заявителя (нулевая врезка) | ООО "Газпром газораспределение Волгоград" | 34-26-505-58595 | ул.Пионерская, д.11/2 | | | | май | 2026 |
| 17528 | Старополтавский муниципальный район | х.Вербный | врезка на участке заявителя (нулевая врезка) | ООО "Газпром газораспределение Волгоград" | 34-24-505-66722 | ул.Пионерская, д.3 | | | | март | 2028 |
| 17529 | Старополтавский муниципальный район | х.Вербный | врезка на участке заявителя (нулевая врезка) | ООО "Газпром газораспределение Волгоград" | 34-26-505-58594 | ул.Пионерская, д.5 | | | | май | 2026 |
| 17530 | Старополтавский муниципальный район | х.Вербный | врезка на участке заявителя (нулевая врезка) | ООО "Газпром газораспределение Волгоград" | 34-24-505-66721 | ул.Пионерская, д.6 | | | | февраль | 2028 |
| 17531 | Старополтавский муниципальный район | х.Вербный | врезка на участке заявителя (нулевая врезка) | ООО "Газпром газораспределение Волгоград" | 34-26-505-58593 | ул.Пионерская, д.8 | | | | май | 2026 |
| 17532 | Старополтавский муниципальный район | х.Вербный | врезка на участке заявителя (нулевая врезка) | ООО "Газпром газораспределение Волгоград" | 34-25-505-58592 | ул.Пионерская, д.8/1 | | | | март | 2025 |

| № п/п | Муниципальное образование | Наименование населенного пункта | Мероприятия, необходимые для подключения или создания технической возможности подключения домовладений, за исключением домовладений, расположенных в границах территории садоводства | Наименование газораспределительной организации | Код объекта строительства | Адрес домовладения (домовладений), за исключением домовладения (домовладений), расположенного в границах территории садоводства, для которого реализуются мероприятия, необходимые для подключения (улица, номер домовладения) | Адрес домовладения (домовладений), за исключением домовладения (домовладений), расположенного в границах территории садоводства, для которого реализуются мероприятия, необходимые для создания технической возможности его подключения (улица, номер домовладения) | Общее количество домовладений, за исключением домовладений, расположенных в границах территории садоводства, для которых реализуются мероприятия, необходимые для подключения | Общее количество домовладений, за исключением домовладений, расположенных в границах территории садоводства, для которых реализуются мероприятия, необходимые для создания технической возможности их подключения | Срок догазификации | |
|---|---|---|---|---|---|---|---|---|---|---|---|
| | | | | | | | | | | месяц | год |
| 1 | 2 | 3 | 4 | 5 | 6 | 7 | 8 | 9 | 10 | 11 | 12 |
| 17533 | Старополтавский муниципальный район | х.Вербный | врезка на участке заявителя (нулевая врезка) | ООО "Газпром газораспределение Волгоград" | 34-24-505-66719 | ул.Пионерская, д.8/2 | | | | февраль | 2024 |
| 17534 | Старополтавский муниципальный район | х.Вербный | врезка на участке заявителя (нулевая врезка) | ООО "Газпром газораспределение Волгоград" | 34-26-505-58591 | ул.Пионерская, д.9 | | | | май | 2026 |
| 17535 | Старополтавский муниципальный район | х.Вербный | врезка на участке заявителя (нулевая врезка) | ООО "Газпром газораспределение Волгоград" | 34-26-505-58590 | ул.Центральная, д.11/1 | | | | май | 2026 |
| 17536 | Старополтавский муниципальный район | х.Вербный | врезка на участке заявителя (нулевая врезка) | ООО "Газпром газораспределение Волгоград" | 34-24-505-61212 | ул.Центральная, д.11/2 | | | | декабрь | 2024 |
| 17537 | Старополтавский муниципальный район | х.Вербный | врезка на участке заявителя (нулевая врезка) | ООО "Газпром газораспределение Волгоград" | 34-24-505-66720 | ул.Центральная, д.3/1 | | | | февраль | 2028 |
| 17538 | Старополтавский муниципальный район | х.Вербный | врезка на участке заявителя (нулевая врезка) | ООО "Газпром газораспределение Волгоград" | 34-26-505-58589 | ул.Центральная, д.3/2 | | | | май | 2026 |
| 17539 | Старополтавский муниципальный район | х.Вербный | врезка на участке заявителя (нулевая врезка) | ООО "Газпром газораспределение Волгоград" | 34-24-505-61215 | ул.Центральная, д.7 | | | | ноябрь | 2024 |
| 17540 | Старополтавский муниципальный район | х.Вербный | врезка на участке заявителя (нулевая врезка) | ООО "Газпром газораспределение Волгоград" | 34-26-505-58588 | ул.Центральная, д.7/1 | | | | май | 2026 |
| 17541 | Старополтавский муниципальный район | х.Вербный | врезка на участке заявителя (нулевая врезка) | ООО "Газпром газораспределение Волгоград" | 34-24-505-66741 | ул.Школьная, д.10 | | | | октябрь | 2024 |
| 17542 | Старополтавский муниципальный район | х.Вербный | врезка на участке заявителя (нулевая врезка) | ООО "Газпром газораспределение Волгоград" | 34-24-505-58587 | ул.Школьная, д.12/1 | | | | март | 2028 |
| 17543 | Старополтавский муниципальный район | х.Вербный | врезка на участке заявителя (нулевая врезка) | ООО "Газпром газораспределение Волгоград" | 34-26-505-58586 | ул.Школьная, д.12/2 | | | | май | 2026 |

| № п/п | Муниципальное образование | Наименование населенного пункта | Мероприятия, необходимые для подключения или создания технической возможности подключения домовладений, за исключением домовладений, расположенных в границах территории садоводства | Наименование газораспределительной организации | Код объекта строительства | Адрес домовладения (домовладений), за исключением домовладения (домовладений), расположенного в границах территории садоводства, для которого реализуются мероприятия, необходимые для подключения (улица, номер домовладения) | Адрес домовладения (домовладений), за исключением домовладения (домовладений), расположенного в границах территории садоводства, для которого реализуются мероприятия, необходимые для создания технической возможности его подключения (улица, номер домовладения) | Общее количество домовладений, за исключением домовладений, расположенных в границах территории садоводства, для которых реализуются мероприятия, необходимые для подключения | Общее количество домовладений, за исключением домовладений, расположенных в границах территории садоводства, для которых реализуются мероприятия, необходимые для создания технической возможности их подключения | Срок догазификации | |
|---|---|---|---|---|---|---|---|---|---|---|---|
| | | | | | | | | | | месяц | год |
| 1 | 2 | 3 | 4 | 5 | 6 | 7 | 8 | 9 | 10 | 11 | 12 |
| 17544 | Старополтавский муниципальный район | х.Вербный | врезка на участке заявителя (нулевая врезка) | ООО "Газпром газораспределение Волгоград" | 34-24-505-66727 | ул.Школьная, д.2 | | | | март | 2028 |
| 17545 | Старополтавский муниципальный район | х.Вербный | врезка на участке заявителя (нулевая врезка) | ООО "Газпром газораспределение Волгоград" | 34-26-505-58585 | ул.Школьная, д.2/1 | | | | май | 2026 |
| 17546 | Старополтавский муниципальный район | х.Вербный | врезка на участке заявителя (нулевая врезка) | ООО "Газпром газораспределение Волгоград" | 34-26-505-58584 | ул.Школьная, д.4 | | | | май | 2026 |
| 17547 | Старополтавский муниципальный район | х.Вербный | врезка на участке заявителя (нулевая врезка) | ООО "Газпром газораспределение Волгоград" | 34-26-505-58583 | ул.Школьная, д.6 | | | | июнь | 2025 |
| 17548 | Суровикинский муниципальный район | г. Суровикино | врезка на участке заявителя (нулевая врезка) | ООО "Газпром газораспределение Волгоград" | 34-22-505-71518 | пер.Дзержинского, д.1 | | 125 | | сентябрь | 2024 |
| 17549 | Суровикинский муниципальный район | г. Суровикино | строительство газопровода-ввода | ООО "Газпром газораспределение Волгоград" | 34-21-505-78958 | пер.Калужский, д.17 | | | | август | 2022 |
| 17550 | Суровикинский муниципальный район | г. Суровикино | строительство газопровода-ввода | ООО "Газпром газораспределение Волгоград" | 34-25-505-58581 | пер.Калужский, д.19 | | | | июнь | 2025 |
| 17551 | Суровикинский муниципальный район | г. Суровикино | врезка на участке заявителя (нулевая врезка) | ООО "Газпром газораспределение Волгоград" | 34-25-505-58582 | пер.Овражный, д.8 | | | | январь | 2025 |
| 17552 | Суровикинский муниципальный район | г. Суровикино | врезка на участке заявителя (нулевая врезка) | ООО "Газпром газораспределение Волгоград" | 34-22-505-74768 | пер.Продольный, д.8 | | | | сентябрь | 2022 |
| 17553 | Суровикинский муниципальный район | г. Суровикино | строительство газопровода-ввода | ООО "Газпром газораспределение Волгоград" | 34-24-505-66718 | пер.Тихий, д.2 | | | | декабрь | 2024 |
| 17554 | Суровикинский муниципальный район | г. Суровикино | строительство газопровода-ввода | ООО "Газпром газораспределение Волгоград" | 34-21-505-78960 | пер.Юбилейный, д.2 | | | | июль | 2022 |

| № п/п | Муниципальное образование | Наименование населенного пункта | Мероприятия, необходимые для подключения или создания технической возможности подключения домовладений, за исключением домовладений, расположенных в границах территории садоводства | Наименование газораспределительной организации | Код объекта строительства | Адрес домовладения (домовладений), за исключением домовладения (домовладений), расположенного в границах территории садоводства, для которого реализуются мероприятия, необходимые для подключения (улица, номер домовладения) | Адрес домовладения (домовладений), за исключением домовладения (домовладений), расположенного в границах территории садоводства, для которого реализуются мероприятия, необходимые для создания технической возможности его подключения (улица, номер домовладения) | Общее количество домовладений, за исключением домовладений, расположенных в границах территории садоводства, для которых реализуются мероприятия, необходимые для подключения | Общее количество домовладений, за исключением домовладений, расположенных в границах территории садоводства, для которых реализуются мероприятия, необходимые для создания технической возможности их подключения | Срок догазификации | |
|---|---|---|---|---|---|---|---|---|---|---|---|
| | | | | | | | | | | месяц | год |
| 1 | 2 | 3 | 4 | 5 | 6 | 7 | 8 | 9 | 10 | 11 | 12 |
| 17555 | Суровикинский муниципальный район | г. Суровикино | врезка на участке заявителя (нулевая врезка) | ООО "Газпром газораспределение Волгоград" | 34-22-505-71532 | пер.Юбилейный, д.9 | | | | ноябрь | 2023 |
| 17556 | Суровикинский муниципальный район | г. Суровикино | врезка на участке заявителя (нулевая врезка) | ООО "Газпром газораспределение Волгоград" | 34-25-505-58580 | ул.2-я Советская, д.40 | | | | апрель | 2025 |
| 17557 | Суровикинский муниципальный район | г. Суровикино | врезка на участке заявителя (нулевая врезка) | ООО "Газпром газораспределение Волгоград" | 34-22-505-76119 | ул.2-я Советская, д.48 | | | | март | 2022 |
| 17558 | Суровикинский муниципальный район | г. Суровикино | строительство газопровода-ввода | ООО "Газпром газораспределение Волгоград" | 34-21-505-80015 | ул.Ангарская, д.12 | | | | октябрь | 2022 |
| 17559 | Суровикинский муниципальный район | г. Суровикино | врезка на участке заявителя (нулевая врезка) | ООО "Газпром газораспределение Волгоград" | 34-22-505-74771 | ул.Асеева, д.10 | | | | август | 2022 |
| 17560 | Суровикинский муниципальный район | г. Суровикино | врезка на участке заявителя (нулевая врезка) | ООО "Газпром газораспределение Волгоград" | 34-22-505-78268 | ул.Атамана Платова, д.24 | | | | июнь | 2023 |
| 17561 | Суровикинский муниципальный район | г. Суровикино | строительство газопровода-ввода | ООО "Газпром газораспределение Волгоград" | 34-24-505-66715 | ул.Атамана Платова, д.4 | | | | декабрь | 2024 |
| 17562 | Суровикинский муниципальный район | г. Суровикино | врезка на участке заявителя (нулевая врезка) | ООО "Газпром газораспределение Волгоград" | 34-24-505-61303 | ул.Береговая, д.103 | | | | ноябрь | 2024 |
| 17563 | Суровикинский муниципальный район | г. Суровикино | строительство газопровода-ввода | ООО "Газпром газораспределение Волгоград" | 34-21-505-81734 | ул.Береговая, д.107 | | | | август | 2023 |
| 17564 | Суровикинский муниципальный район | г. Суровикино | строительство газопровода-ввода | ООО "Газпром газораспределение Волгоград" | 34-21-505-81736 | ул.Береговая, д.123а | | | | октябрь | 2023 |
| 17565 | Суровикинский муниципальный район | г. Суровикино | строительство газопровода-ввода | ООО "Газпром газораспределение Волгоград" | 34-25-505-56978 | ул.Береговая, д.125 | | | | октябрь | 2025 |

| № п/п | Муниципальное образование | Наименование населенного пункта | Мероприятия, необходимые для подключения или создания технической возможности подключения домовладений, за исключением домовладений, расположенных в границах территории садоводства | Наименование газораспределительной организации | Код объекта строительства | Адрес домовладения (домовладений), за исключением домовладения (домовладений), расположенного в границах территории садоводства, для которого реализуются мероприятия, необходимые для подключения (улица, номер домовладения) | Адрес домовладения (домовладений), за исключением домовладения (домовладений), расположенного в границах территории садоводства, для которого реализуются мероприятия, необходимые для создания технической возможности его подключения (улица, номер домовладения) | Общее количество домовладений, за исключением домовладений, расположенных в границах территории садоводства, для которых реализуются мероприятия, необходимые для подключения | Общее количество домовладений, за исключением домовладений, расположенных в границах территории садоводства, для которых реализуются мероприятия, необходимые для создания технической возможности их подключения | Срок догазификации | |
|---|---|---|---|---|---|---|---|---|---|---|---|
| | | | | | | | | | | месяц | год |
| 1 | 2 | 3 | 4 | 5 | 6 | 7 | 8 | 9 | 10 | 11 | 12 |
| 17566 | Суровикинский муниципальный район | г. Суровикино | строительство газопровода-ввода | ООО "Газпром газораспределение Волгоград" | 34-21-505-82234 | ул.Береговая, д.127/1 | | | | апрель | 2022 |
| 17567 | Суровикинский муниципальный район | г. Суровикино | строительство газопровода-ввода | ООО "Газпром газораспределение Волгоград" | 34-21-505-78961 | ул.Береговая, д.165 | | | | июль | 2022 |
| 17568 | Суровикинский муниципальный район | г. Суровикино | строительство газопровода-ввода | ООО "Газпром газораспределение Волгоград" | 34-22-505-70515 | ул.Береговая, д.170 | | | | октябрь | 2024 |
| 17569 | Суровикинский муниципальный район | г. Суровикино | врезка на участке заявителя (нулевая врезка) | ООО "Газпром газораспределение Волгоград" | 34-22-505-66704 | ул.Береговая, д.173 | | | | январь | 2023 |
| 17570 | Суровикинский муниципальный район | г. Суровикино | строительство газопровода-ввода | ООО "Газпром газораспределение Волгоград" | 34-22-505-73193 | ул.Береговая, д.175 | | | | ноябрь | 2022 |
| 17571 | Суровикинский муниципальный район | г. Суровикино | врезка на участке заявителя (нулевая врезка) | ООО "Газпром газораспределение Волгоград" | 34-22-505-71525 | ул.Береговая, д.69 | | | | ноябрь | 2023 |
| 17572 | Суровикинский муниципальный район | г. Суровикино | строительство газопровода-ввода | ООО "Газпром газораспределение Волгоград" | 34-21-505-82239 | ул.Березовая, д.122 | | | | апрель | 2022 |
| 17573 | Суровикинский муниципальный район | г. Суровикино | строительство газопровода-ввода | ООО "Газпром газораспределение Волгоград" | 34-21-505-80014 | ул.Березовая, д.151 | | | | декабрь | 2022 |
| 17574 | Суровикинский муниципальный район | г. Суровикино | врезка на участке заявителя (нулевая врезка) | ООО "Газпром газораспределение Волгоград" | 34-22-505-74769 | ул.Березовая, д.56 | | | | сентябрь | 2022 |
| 17575 | Суровикинский муниципальный район | г. Суровикино | врезка на участке заявителя (нулевая врезка) | ООО "Газпром газораспределение Волгоград" | 34-22-505-74770 | ул.Бойко, д.15 | | | | июль | 2022 |
| 17576 | Суровикинский муниципальный район | г. Суровикино | строительство распределительного газопровода | ООО "Газпром газораспределение Волгоград" | 34-22-505-73194 | ул.Вишневая, д.26 | | | | сентябрь | 2022 |

| № п/п | Муниципальное образование | Наименование населенного пункта | Мероприятия, необходимые для подключения или создания технической возможности подключения домовладений, за исключением домовладений, расположенных в границах территории садоводства | Наименование газораспределительной организации | Код объекта строительства | Адрес домовладения (домовладений), за исключением домовладения (домовладений), расположенного в границах территории садоводства, для которого реализуются мероприятия, необходимые для подключения (улица, номер домовладения) | Адрес домовладения (домовладений), за исключением домовладения (домовладений), расположенного в границах территории садоводства, для которого реализуются мероприятия, необходимые для создания технической возможности его подключения (улица, номер домовладения) | Общее количество домовладений, за исключением домовладений, расположенных в границах территории садоводства, для которых реализуются мероприятия, необходимые для подключения | Общее количество домовладений, за исключением домовладений, расположенных в границах территории садоводства, для которых реализуются мероприятия, необходимые для создания технической возможности их подключения | Срок догазификации | |
|---|---|---|---|---|---|---|---|---|---|---|---|
| | | | | | | | | | | месяц | год |
| 1 | 2 | 3 | 4 | 5 | 6 | 7 | 8 | 9 | 10 | 11 | 12 |
| 17577 | Суровикинский муниципальный район | г. Суровикино | строительство распределительного газопровода | ООО "Газпром газораспределение Волгоград" | 34-22-505-73191 | ул.Вишневая, д.28 | | | | сентябрь | 2022 |
| 17578 | Суровикинский муниципальный район | г. Суровикино | строительство распределительного газопровода | ООО "Газпром газораспределение Волгоград" | 34-21-505-66700 | ул.Вишневая, д.30 | | | | сентябрь | 2022 |
| 17579 | Суровикинский муниципальный район | г. Суровикино | строительство газопровода-ввода | ООО "Газпром газораспределение Волгоград" | 34-21-505-82240 | ул.Вишневая, д.36 | | | | апрель | 2022 |
| 17580 | Суровикинский муниципальный район | г. Суровикино | строительство газопровода-ввода | ООО "Газпром газораспределение Волгоград" | 34-21-505-83441 | ул.Вишневая, д.42 | | | | октябрь | 2022 |
| 17581 | Суровикинский муниципальный район | г. Суровикино | строительство газопровода-ввода | ООО "Газпром газораспределение Волгоград" | 34-24-505-68967 | ул.Вишневая, д.43 | | | | октябрь | 2024 |
| 17582 | Суровикинский муниципальный район | г. Суровикино | строительство газопровода-ввода | ООО "Газпром газораспределение Волгоград" | 34-21-505-83439 | ул.Вишневая, д.49 | | | | октябрь | 2024 |
| 17583 | Суровикинский муниципальный район | г. Суровикино | строительство распределительного газопровода | ООО "Газпром газораспределение Волгоград" | 34-22-505-73195 | ул.Вишневая, д.56 | | | | сентябрь | 2022 |
| 17584 | Суровикинский муниципальный район | г. Суровикино | строительство распределительного газопровода | ООО "Газпром газораспределение Волгоград" | 34-22-505-66703 | ул.Вокзальная, д.10 | | | | ноябрь | 2022 |
| 17585 | Суровикинский муниципальный район | г. Суровикино | врезка на участке заявителя (нулевая врезка) | ООО "Газпром газораспределение Волгоград" | 34-24-505-61304 | ул.Вокзальная, д.4/2 | | | | ноябрь | 2024 |
| 17586 | Суровикинский муниципальный район | г. Суровикино | врезка на участке заявителя (нулевая врезка) | ООО "Газпром газораспределение Волгоград" | 34-24-505-68958 | ул.Волгоградская, д.25 | | | | декабрь | 2024 |
| 17587 | Суровикинский муниципальный район | г. Суровикино | строительство газопровода-ввода | ООО "Газпром газораспределение Волгоград" | 34-22-505-90557 | ул.Волгоградская, д.62 | | | | октябрь | 2023 |

| № п/п | Муниципальное образование | Наименование населенного пункта | Мероприятия, необходимые для подключения или создания технической возможности подключения домовладений, за исключением домовладений, расположенных в границах территории садоводства | Наименование газораспределительной организации | Код объекта строительства | Адрес домовладения (домовладений), за исключением домовладения (домовладений), расположенного в границах территории садоводства, для которого реализуются мероприятия, необходимые для подключения (улица, номер домовладения) | Адрес домовладения (домовладений), за исключением домовладения (домовладений), расположенного в границах территории садоводства, для которого реализуются мероприятия, необходимые для создания технической возможности его подключения (улица, номер домовладения) | Общее количество домовладений, за исключением домовладений, расположенных в границах территории садоводства, для которых реализуются мероприятия, необходимые для подключения | Общее количество домовладений, за исключением домовладений, расположенных в границах территории садоводства, для которых реализуются мероприятия, необходимые для создания технической возможности их подключения | Срок догазификации | |
|---|---|---|---|---|---|---|---|---|---|---|---|
| | | | | | | | | | | месяц | год |
| 1 | 2 | 3 | 4 | 5 | 6 | 7 | 8 | 9 | 10 | 11 | 12 |
| 17588 | Суровикинский муниципальный район | г. Суровикино | строительство газопровода-ввода | ООО "Газпром газораспределение Волгоград" | 34-21-505-80867 | ул.Городская, д.16 | | | | декабрь | 2023 |
| 17589 | Суровикинский муниципальный район | г. Суровикино | строительство газопровода-ввода | ООО "Газпром газораспределение Волгоград" | 34-22-505-70516 | ул.Городская, д.4 | | | | декабрь | 2023 |
| 17590 | Суровикинский муниципальный район | г. Суровикино | врезка на участке заявителя (нулевая врезка) | ООО "Газпром газораспределение Волгоград" | 34-22-505-73188 | ул.Горького, д.24 | | | | декабрь | 2023 |
| 17591 | Суровикинский муниципальный район | г. Суровикино | врезка на участке заявителя (нулевая врезка) | ООО "Газпром газораспределение Волгоград" | 34-22-505-75583 | ул.Дачная, д.11 | | | | май | 2022 |
| 17592 | Суровикинский муниципальный район | г. Суровикино | врезка на участке заявителя (нулевая врезка) | ООО "Газпром газораспределение Волгоград" | 34-25-505-58579 | ул.Дачная, д.51 | | | | апрель | 2025 |
| 17593 | Суровикинский муниципальный район | г. Суровикино | врезка на участке заявителя (нулевая врезка) | ООО "Газпром газораспределение Волгоград" | 34-22-505-76120 | ул.Есенина, д.18 | | | | март | 2022 |
| 17594 | Суровикинский муниципальный район | г. Суровикино | строительство газопровода-ввода | ООО "Газпром газораспределение Волгоград" | 34-21-505-82233 | ул.Есенина, д.42 | | | | апрель | 2022 |
| 17595 | Суровикинский муниципальный район | г. Суровикино | строительство газопровода-ввода | ООО "Газпром газораспределение Волгоград" | 34-21-505-82238 | ул.Железнодорожная, д.18/1 | | | | апрель | 2022 |
| 17596 | Суровикинский муниципальный район | г. Суровикино | строительство газопровода-ввода | ООО "Газпром газораспределение Волгоград" | 34-24-505-66713 | ул.Жукова, д.49 | | | | январь | 2028 |
| 17597 | Суровикинский муниципальный район | г. Суровикино | врезка на участке заявителя (нулевая врезка) | ООО "Газпром газораспределение Волгоград" | 34-23-505-66707 | ул.Заводская, д.8 | | | | февраль | 2024 |
| 17598 | Суровикинский муниципальный район | г. Суровикино | врезка на участке заявителя (нулевая врезка) | ООО "Газпром газораспределение Волгоград" | 34-22-505-71519 | ул.Заканальная, д.19 | | | | сентябрь | 2024 |

| № п/п | Муниципальное образование | Наименование населенного пункта | Мероприятия, необходимые для подключения или создания технической возможности подключения домовладений, за исключением домовладений, расположенных в границах территории садоводства | Наименование газораспределительной организации | Код объекта строительства | Адрес домовладения (домовладений), за исключением домовладения (домовладений), расположенного в границах территории садоводства, для которого реализуются мероприятия, необходимые для подключения (улица, номер домовладения) | Адрес домовладения (домовладений), за исключением домовладения (домовладений), расположенного в границах территории садоводства, для которого реализуются мероприятия, необходимые для создания технической возможности его подключения (улица, номер домовладения) | Общее количество домовладений, за исключением домовладений, расположенных в границах территории садоводства, для которых реализуются мероприятия, необходимые для подключения | Общее количество домовладений, за исключением домовладений, расположенных в границах территории садоводства, для которых реализуются мероприятия, необходимые для создания технической возможности их подключения | Срок догазификации | |
|---|---|---|---|---|---|---|---|---|---|---|---|
| | | | | | | | | | | месяц | год |
| 1 | 2 | 3 | 4 | 5 | 6 | 7 | 8 | 9 | 10 | 11 | 12 |
| 17599 | Суровикинский муниципальный район | г. Суровикино | врезка на участке заявителя (нулевая врезка) | ООО "Газпром газораспределение Волгоград" | 34-24-505-61301 | ул.Зеленая, д.19 | | | | декабрь | 2024 |
| 17600 | Суровикинский муниципальный район | г. Суровикино | врезка на участке заявителя (нулевая врезка) | ООО "Газпром газораспределение Волгоград" | 34-23-505-68961 | ул.Казачья, д.14 | | | | ноябрь | 2024 |
| 17601 | Суровикинский муниципальный район | г. Суровикино | врезка на участке заявителя (нулевая врезка) | ООО "Газпром газораспределение Волгоград" | 34-22-505-78573 | ул.Казачья, д.18 | | | | апрель | 2023 |
| 17602 | Суровикинский муниципальный район | г. Суровикино | строительство распределительного газопровода | ООО "Газпром газораспределение Волгоград" | 34-22-505-73189 | ул.Казачья, д.20 | | | | октябрь | 2022 |
| 17603 | Суровикинский муниципальный район | г. Суровикино | врезка на участке заявителя (нулевая врезка) | ООО "Газпром газораспределение Волгоград" | 34-22-505-71527 | ул.Калинина, д.48 | | | | октябрь | 2024 |
| 17604 | Суровикинский муниципальный район | г. Суровикино | строительство газопровода-ввода | ООО "Газпром газораспределение Волгоград" | 34-22-505-70517 | ул.Каштановая, д.1а | | | | октябрь | 2024 |
| 17605 | Суровикинский муниципальный район | г. Суровикино | строительство газопровода-ввода | ООО "Газпром газораспределение Волгоград" | 34-25-505-57929 | ул.Клубничная, д.103 | | | | сентябрь | 2025 |
| 17606 | Суровикинский муниципальный район | г. Суровикино | строительство распределительного газопровода | ООО "Газпром газораспределение Волгоград" | 34-22-505-74777 | ул.Клубничная, д.121 | | | | август | 2022 |
| 17607 | Суровикинский муниципальный район | г. Суровикино | строительство распределительного газопровода | ООО "Газпром газораспределение Волгоград" | 34-22-505-73190 | ул.Клубничная, д.125 | | | | август | 2022 |
| 17608 | Суровикинский муниципальный район | г. Суровикино | строительство газопровода-ввода | ООО "Газпром газораспределение Волгоград" | 34-21-505-80012 | ул.Клубничная, д.81 | | | | декабрь | 2023 |
| 17609 | Суровикинский муниципальный район | г. Суровикино | строительство газопровода-ввода | ООО "Газпром газораспределение Волгоград" | 34-24-505-68966 | ул.Клубничная, д.93 | | | | декабрь | 2024 |

| № п/п | Муниципальное образование | Наименование населенного пункта | Мероприятия, необходимые для подключения или создания технической возможности подключения домовладений, за исключением домовладений, расположенных в границах территории садоводства | Наименование газораспределительной организации | Код объекта строительства | Адрес домовладения (домовладений), за исключением домовладения (домовладений), расположенного в границах территории садоводства, для которого реализуются мероприятия, необходимые для подключения (улица, номер домовладения) | Адрес домовладения (домовладений), за исключением домовладения (домовладений), расположенного в границах территории садоводства, для которого реализуются мероприятия, необходимые для создания технической возможности его подключения (улица, номер домовладения) | Общее количество домовладений, за исключением домовладений, расположенных в границах территории садоводства, для которых реализуются мероприятия, необходимые для подключения | Общее количество домовладений, за исключением домовладений, расположенных в границах территории садоводства, для которых реализуются мероприятия, необходимые для создания технической возможности их подключения | Срок догазификации | |
|---|---|---|---|---|---|---|---|---|---|---|---|
| | | | | | | | | | | месяц | год |
| 1 | 2 | 3 | 4 | 5 | 6 | 7 | 8 | 9 | 10 | 11 | 12 |
| 17610 | Суровикинский муниципальный район | г. Суровикино | врезка на участке заявителя (нулевая врезка) | ООО "Газпром газораспределение Волгоград" | 34-22-505-71530 | ул.Коммунистическая, д.1 | | | | декабрь | 2023 |
| 17611 | Суровикинский муниципальный район | г. Суровикино | строительство газопровода-ввода | ООО "Газпром газораспределение Волгоград" | 34-22-505-70514 | ул.Коммунистическая, д.22 | | | | ноябрь | 2023 |
| 17612 | Суровикинский муниципальный район | г. Суровикино | врезка на участке заявителя (нулевая врезка) | ООО "Газпром газораспределение Волгоград" | 34-22-505-74773 | ул.Краснознаменская, д.16/1 | | | | июль | 2022 |
| 17613 | Суровикинский муниципальный район | г. Суровикино | строительство газопровода-ввода | ООО "Газпром газораспределение Волгоград" | 34-22-505-70513 | ул.Куйбышева, д.14а | | | | октябрь | 2024 |
| 17614 | Суровикинский муниципальный район | г. Суровикино | строительство газопровода-ввода | ООО "Газпром газораспределение Волгоград" | 34-22-505-76122 | ул.Ленина, д.100 | | | | март | 2022 |
| 17615 | Суровикинский муниципальный район | г. Суровикино | строительство газопровода-ввода | ООО "Газпром газораспределение Волгоград" | 34-22-505-70512 | ул.Ленина, д.12 | | | | декабрь | 2023 |
| 17616 | Суровикинский муниципальный район | г. Суровикино | врезка на участке заявителя (нулевая врезка) | ООО "Газпром газораспределение Волгоград" | 34-22-505-76121 | ул.Ленина, д.197 | | | | январь | 2022 |
| 17617 | Суровикинский муниципальный район | г. Суровикино | строительство газопровода-ввода | ООО "Газпром газораспределение Волгоград" | 34-21-505-82235 | ул.Ленина, д.252 | | | | апрель | 2022 |
| 17618 | Суровикинский муниципальный район | г. Суровикино | строительство газопровода-ввода | ООО "Газпром газораспределение Волгоград" | 34-21-505-78957 | ул.Ленина, д.254 | | | | август | 2022 |
| 17619 | Суровикинский муниципальный район | г. Суровикино | врезка на участке заявителя (нулевая врезка) | ООО "Газпром газораспределение Волгоград" | 34-22-505-66702 | ул.Ленина, д.290 | | | | октябрь | 2022 |
| 17620 | Суровикинский муниципальный район | г. Суровикино | врезка на участке заявителя (нулевая врезка) | ООО "Газпром газораспределение Волгоград" | 34-22-505-71523 | ул.Ленина, д.294а2 | | | | сентябрь | 2024 |

| № п/п | Муниципальное образование | Наименование населенного пункта | Мероприятия, необходимые для подключения или создания технической возможности подключения домовладений, за исключением домовладений, расположенных в границах территории садоводства | Наименование газораспределительной организации | Код объекта строительства | Адрес домовладения (домовладений), за исключением домовладения (домовладений), расположенного в границах территории садоводства, для которого реализуются мероприятия, необходимые для подключения (улица, номер домовладения) | Адрес домовладения (домовладений), за исключением домовладения (домовладений), расположенного в границах территории садоводства, для которого реализуются мероприятия, необходимые для создания технической возможности его подключения (улица, номер домовладения) | Общее количество домовладений, за исключением домовладений, расположенных в границах территории садоводства, для которых реализуются мероприятия, необходимые для подключения | Общее количество домовладений, за исключением домовладений, расположенных в границах территории садоводства, для которых реализуются мероприятия, необходимые для создания технической возможности их подключения | Срок догазификации | |
|---|---|---|---|---|---|---|---|---|---|---|---|
| | | | | | | | | | | месяц | год |
| 1 | 2 | 3 | 4 | 5 | 6 | 7 | 8 | 9 | 10 | 11 | 12 |
| 17621 | Суровикинский муниципальный район | г. Суровикино | строительство распределительного газопровода | ООО "Газпром газораспределение Волгоград" | 34-22-505-66705 | ул.Ленина, д.2к/1 | | | | ноябрь | 2023 |
| 17622 | Суровикинский муниципальный район | г. Суровикино | строительство распределительного газопровода | ООО "Газпром газораспределение Волгоград" | 34-22-505-71533 | ул.Ленина, д.2к/2 | | | | октябрь | 2024 |
| 17623 | Суровикинский муниципальный район | г. Суровикино | строительство газопровода-ввода | ООО "Газпром газораспределение Волгоград" | 34-21-505-80016 | ул.Лермонтова, д.9 | | | | ноябрь | 2022 |
| 17624 | Суровикинский муниципальный район | г. Суровикино | врезка на участке заявителя (нулевая врезка) | ООО "Газпром газораспределение Волгоград" | 34-22-505-76626 | ул.Луговая, д.128/2 | | | | март | 2022 |
| 17625 | Суровикинский муниципальный район | г. Суровикино | врезка на участке заявителя (нулевая врезка) | ООО "Газпром газораспределение Волгоград" | 34-23-505-66706 | ул.Луговая, д.168 | | | | февраль | 2024 |
| 17626 | Суровикинский муниципальный район | г. Суровикино | строительство газопровода-ввода | ООО "Газпром газораспределение Волгоград" | 34-21-505-78955 | ул.Луговая, д.99 | | | | сентябрь | 2022 |
| 17627 | Суровикинский муниципальный район | г. Суровикино | строительство газопровода-ввода | ООО "Газпром газораспределение Волгоград" | 34-25-505-56977 | ул.Магистральная, д.13 | | | | октябрь | 2025 |
| 17628 | Суровикинский муниципальный район | г. Суровикино | строительство газопровода-ввода | ООО "Газпром газораспределение Волгоград" | 34-25-505-56976 | ул.Магистральная, д.18 | | | | август | 2025 |
| 17629 | Суровикинский муниципальный район | г. Суровикино | врезка на участке заявителя (нулевая врезка) | ООО "Газпром газораспределение Волгоград" | 34-24-505-66712 | ул.Матросова, д.73/1 | | | | сентябрь | 2024 |
| 17630 | Суровикинский муниципальный район | г. Суровикино | врезка на участке заявителя (нулевая врезка) | ООО "Газпром газораспределение Волгоград" | 34-22-505-71528 | ул.Морванова, д.17 | | | | октябрь | 2023 |
| 17631 | Суровикинский муниципальный район | г. Суровикино | врезка на участке заявителя (нулевая врезка) | ООО "Газпром газораспределение Волгоград" | 34-22-505-71529 | ул.Московская, д.37/1 | | | | октябрь | 2023 |

| № п/п | Муниципальное образование | Наименование населенного пункта | Мероприятия, необходимые для подключения или создания технической возможности подключения домовладений, за исключением домовладений, расположенных в границах территории садоводства | Наименование газораспределительной организации | Код объекта строительства | Адрес домовладения (домовладений), за исключением домовладения (домовладений), расположенного в границах территории садоводства, для которого реализуются мероприятия, необходимые для подключения (улица, номер домовладения) | Адрес домовладения (домовладений), за исключением домовладения (домовладений), расположенного в границах территории садоводства, для которого реализуются мероприятия, необходимые для создания технической возможности его подключения (улица, номер домовладения) | Общее количество домовладений, за исключением домовладений, расположенных в границах территории садоводства, для которых реализуются мероприятия, необходимые для подключения | Общее количество домовладений, за исключением домовладений, расположенных в границах территории садоводства, для которых реализуются мероприятия, необходимые для создания технической возможности их подключения | Срок догазификации | |
|---|---|---|---|---|---|---|---|---|---|---|---|
| | | | | | | | | | | месяц | год |
| 1 | 2 | 3 | 4 | 5 | 6 | 7 | 8 | 9 | 10 | 11 | 12 |
| 17632 | Суровикинский муниципальный район | г. Суровикино | врезка на участке заявителя (нулевая врезка) | ООО "Газпром газораспределение Волгоград" | 34-22-505-71531 | ул.Московская, д.40 | | | | декабрь | 2023 |
| 17633 | Суровикинский муниципальный район | г. Суровикино | строительство газопровода-ввода | ООО "Газпром газораспределение Волгоград" | 34-21-505-80013 | ул.Набережная, д.161 | | | | декабрь | 2022 |
| 17634 | Суровикинский муниципальный район | г. Суровикино | строительство газопровода-ввода | ООО "Газпром газораспределение Волгоград" | 34-24-505-66716 | ул.Набережная, д.163 | | | | январь | 2028 |
| 17635 | Суровикинский муниципальный район | г. Суровикино | врезка на участке заявителя (нулевая врезка) | ООО "Газпром газораспределение Волгоград" | 34-24-505-68959 | ул.Набережная, д.173/1 | | | | декабрь | 2024 |
| 17636 | Суровикинский муниципальный район | г. Суровикино | строительство газопровода-ввода | ООО "Газпром газораспределение Волгоград" | 34-21-505-78956 | ул.Набережная, д.188 | | | | июль | 2022 |
| 17637 | Суровикинский муниципальный район | г. Суровикино | строительство распределительного газопровода | ООО "Газпром газораспределение Волгоград" | 34-22-505-74774 | ул.Новая, д.39Г | | | | июль | 2022 |
| 17638 | Суровикинский муниципальный район | г. Суровикино | строительство газопровода-ввода | ООО "Газпром газораспределение Волгоград" | 34-25-505-56975 | ул.Новая, д.67б | | | | август | 2025 |
| 17639 | Суровикинский муниципальный район | г. Суровикино | врезка на участке заявителя (нулевая врезка) | ООО "Газпром газораспределение Волгоград" | 34-22-505-71520 | ул.Новикова, д.43 | | | | сентябрь | 2024 |
| 17640 | Суровикинский муниципальный район | г. Суровикино | строительство газопровода-ввода | ООО "Газпром газораспределение Волгоград" | 34-21-505-78959 | ул.Новожилова, д.1А | | | | август | 2022 |
| 17641 | Суровикинский муниципальный район | г. Суровикино | врезка на участке заявителя (нулевая врезка) | ООО "Газпром газораспределение Волгоград" | 34-22-505-76615 | ул.Новожилова, д.41 | | | | март | 2022 |
| 17642 | Суровикинский муниципальный район | г. Суровикино | врезка на участке заявителя (нулевая врезка) | ООО "Газпром газораспределение Волгоград" | 34-25-505-58578 | ул.Новожилова, д.7 | | | | апрель | 2025 |

| № п/п | Муниципальное образование | Наименование населенного пункта | Мероприятия, необходимые для подключения или создания технической возможности подключения домовладений, за исключением домовладений, расположенных в границах территории садоводства | Наименование газораспределительной организации | Код объекта строительства | Адрес домовладения (домовладений), за исключением домовладения (домовладений), расположенного в границах территории садоводства, для которого реализуются мероприятия, необходимые для подключения (улица, номер домовладения) | Адрес домовладения (домовладений), за исключением домовладения (домовладений), расположенного в границах территории садоводства, для которого реализуются мероприятия, необходимые для создания технической возможности его подключения (улица, номер домовладения) | Общее количество домовладений, за исключением домовладений, расположенных в границах территории садоводства, для которых реализуются мероприятия, необходимые для подключения | Общее количество домовладений, за исключением домовладений, расположенных в границах территории садоводства, для которых реализуются мероприятия, необходимые для создания технической возможности их подключения | Срок догазификации | |
|---|---|---|---|---|---|---|---|---|---|---|---|
| | | | | | | | | | | месяц | год |
| 1 | 2 | 3 | 4 | 5 | 6 | 7 | 8 | 9 | 10 | 11 | 12 |
| 17643 | Суровикинский муниципальный район | г. Суровикино | врезка на участке заявителя (нулевая врезка) | ООО "Газпром газораспределение Волгоград" | 34-24-505-66710 | ул.Октябрьская, д.15 | | | | сентябрь | 2024 |
| 17644 | Суровикинский муниципальный район | г. Суровикино | врезка на участке заявителя (нулевая врезка) | ООО "Газпром газораспределение Волгоград" | 34-22-505-76118 | ул.Первомайская, д.3 | | | | март | 2022 |
| 17645 | Суровикинский муниципальный район | г. Суровикино | строительство газопровода-ввода | ООО "Газпром газораспределение Волгоград" | 34-24-505-66714 | ул.Первомайская, д.31/1 | | | | май | 2028 |
| 17646 | Суровикинский муниципальный район | г. Суровикино | строительство газопровода-ввода | ООО "Газпром газораспределение Волгоград" | 34-21-505-82236 | ул.Пионерская, д.15 | | | | апрель | 2022 |
| 17647 | Суровикинский муниципальный район | г. Суровикино | строительство газопровода-ввода | ООО "Газпром газораспределение Волгоград" | 34-23-505-68968 | ул.Пионерская, д.17 | | | | октябрь | 2024 |
| 17648 | Суровикинский муниципальный район | г. Суровикино | врезка на участке заявителя (нулевая врезка) | ООО "Газпром газораспределение Волгоград" | 34-24-505-66709 | ул.Пионерская, д.8 | | | | сентябрь | 2024 |
| 17649 | Суровикинский муниципальный район | г. Суровикино | строительство распределительного газопровода | ООО "Газпром газораспределение Волгоград" | 34-22-505-73276 | ул.Подгорная, д.2 | | | | сентябрь | 2022 |
| 17650 | Суровикинский муниципальный район | г. Суровикино | строительство распределительного газопровода | ООО "Газпром газораспределение Волгоград" | 34-22-505-66699 | ул.Подгорная, д.4 | | | | сентябрь | 2022 |
| 17651 | Суровикинский муниципальный район | г. Суровикино | строительство распределительного газопровода | ООО "Газпром газораспределение Волгоград" | 34-21-505-66698 | ул.Подгорная, д.8 | | | | сентябрь | 2022 |
| 17652 | Суровикинский муниципальный район | г. Суровикино | строительство газопровода-ввода | ООО "Газпром газораспределение Волгоград" | 34-22-505-74776 | ул.Полимерная, д.55 | | | | сентябрь | 2022 |
| 17653 | Суровикинский муниципальный район | г. Суровикино | строительство газопровода-ввода | ООО "Газпром газораспределение Волгоград" | 34-23-505-70135 | ул.Промышленная, д.7 | | | | октябрь | 2024 |

| № п/п | Муниципальное образование | Наименование населенного пункта | Мероприятия, необходимые для подключения или создания технической возможности подключения домовладений, за исключением домовладений, расположенных в границах территории садоводства | Наименование газораспределительной организации | Код объекта строительства | Адрес домовладения (домовладений), за исключением домовладения (домовладений), расположенного в границах территории садоводства, для которого реализуются мероприятия, необходимые для подключения (улица, номер домовладения) | Адрес домовладения (домовладений), за исключением домовладения (домовладений), расположенного в границах территории садоводства, для которого реализуются мероприятия, необходимые для создания технической возможности его подключения (улица, номер домовладения) | Общее количество домовладений, за исключением домовладений, расположенных в границах территории садоводства, для которых реализуются мероприятия, необходимые для подключения | Общее количество домовладений, за исключением домовладений, расположенных в границах территории садоводства, для которых реализуются мероприятия, необходимые для создания технической возможности их подключения | Срок догазификации | |
|---|---|---|---|---|---|---|---|---|---|---|---|
| | | | | | | | | | | месяц | год |
| 1 | 2 | 3 | 4 | 5 | 6 | 7 | 8 | 9 | 10 | 11 | 12 |
| 17654 | Суровикинский муниципальный район | г. Суровикино | строительство газопровода-ввода | ООО "Газпром газораспределение Волгоград" | 34-22-505-70518 | ул.Пушкина, д.34 | | | | октябрь | 2024 |
| 17655 | Суровикинский муниципальный район | г. Суровикино | врезка на участке заявителя (нулевая врезка) | ООО "Газпром газораспределение Волгоград" | 34-24-505-66717 | ул.Революционная, д.15 | | | | октябрь | 2024 |
| 17656 | Суровикинский муниципальный район | г. Суровикино | врезка на участке заявителя (нулевая врезка) | ООО "Газпром газораспределение Волгоград" | 34-22-505-76618 | ул.Рокоссовского, д.27/1 | | | | февраль | 2022 |
| 17657 | Суровикинский муниципальный район | г. Суровикино | врезка на участке заявителя (нулевая врезка) | ООО "Газпром газораспределение Волгоград" | 34-24-505-61302 | ул.Ростовская, д.11 | | | | декабрь | 2024 |
| 17658 | Суровикинский муниципальный район | г. Суровикино | строительство распределительного газопровода | ООО "Газпром газораспределение Волгоград" | 34-22-505-66701 | ул.Ростовская, д.17 | | | | октябрь | 2022 |
| 17659 | Суровикинский муниципальный район | г. Суровикино | строительство газопровода-ввода | ООО "Газпром газораспределение Волгоград" | 34-21-505-81735 | ул.Ростовская, д.27 | | | | июль | 2023 |
| 17660 | Суровикинский муниципальный район | г. Суровикино | строительство газопровода-ввода | ООО "Газпром газораспределение Волгоград" | 34-21-505-82237 | ул.Советская, д.174 | | | | июнь | 2022 |
| 17661 | Суровикинский муниципальный район | г. Суровикино | врезка на участке заявителя (нулевая врезка) | ООО "Газпром газораспределение Волгоград" | 34-22-505-71522 | ул.Советская, д.179 | | | | сентябрь | 2024 |
| 17662 | Суровикинский муниципальный район | г. Суровикино | строительство газопровода-ввода | ООО "Газпром газораспределение Волгоград" | 34-24-505-66708 | ул.Советская, д.180 | | | | сентябрь | 2024 |
| 17663 | Суровикинский муниципальный район | г. Суровикино | врезка на участке заявителя (нулевая врезка) | ООО "Газпром газораспределение Волгоград" | 34-22-505-73187 | ул.Советская, д.191 | | | | декабрь | 2023 |
| 17664 | Суровикинский муниципальный район | г. Суровикино | врезка на участке заявителя (нулевая врезка) | ООО "Газпром газораспределение Волгоград" | 34-22-505-73192 | ул.Сосновая, д.22 | | | | ноябрь | 2022 |

| № п/п | Муниципальное образование | Наименование населенного пункта | Мероприятия, необходимые для подключения или создания технической возможности подключения домовладений, за исключением домовладений, расположенных в границах территории садоводства | Наименование газораспределительной организации | Код объекта строительства | Адрес домовладения (домовладений), за исключением домовладения (домовладений), расположенного в границах территории садоводства, для которого реализуются мероприятия, необходимые для подключения (улица, номер домовладения) | Адрес домовладения (домовладений), за исключением домовладения (домовладений), расположенного в границах территории садоводства, для которого реализуются мероприятия, необходимые для создания технической возможности его подключения (улица, номер домовладения) | Общее количество домовладений, за исключением домовладений, расположенных в границах территории садоводства, для которых реализуются мероприятия, необходимые для подключения | Общее количество домовладений, за исключением домовладений, расположенных в границах территории садоводства, для которых реализуются мероприятия, необходимые для создания технической возможности их подключения | Срок догазификации | |
|---|---|---|---|---|---|---|---|---|---|---|---|
| | | | | | | | | | | месяц | год |
| 1 | 2 | 3 | 4 | 5 | 6 | 7 | 8 | 9 | 10 | 11 | 12 |
| 17665 | Суровикинский муниципальный район | г. Суровикино | врезка на участке заявителя (нулевая врезка) | ООО "Газпром газораспределение Волгоград" | 34-22-505-71526 | ул.Студенческая, д.15 | | | | декабрь | 2023 |
| 17666 | Суровикинский муниципальный район | г. Суровикино | врезка на участке заявителя (нулевая врезка) | ООО "Газпром газораспределение Волгоград" | 34-25-505-56974 | ул.Сысоева, д.43 | | | | июль | 2025 |
| 17667 | Суровикинский муниципальный район | г. Суровикино | врезка на участке заявителя (нулевая врезка) | ООО "Газпром газораспределение Волгоград" | 34-22-505-71534 | ул.Цимлянская, д.1 | | | | октябрь | 2022 |
| 17668 | Суровикинский муниципальный район | г. Суровикино | врезка на участке заявителя (нулевая врезка) | ООО "Газпром газораспределение Волгоград" | 34-22-505-74772 | ул.Чайковского, д.14 | | | | сентябрь | 2022 |
| 17669 | Суровикинский муниципальный район | г. Суровикино | врезка на участке заявителя (нулевая врезка) | ООО "Газпром газораспределение Волгоград" | 34-24-505-68960 | ул.Чапаева, д.30 | | | | сентябрь | 2024 |
| 17670 | Суровикинский муниципальный район | г. Суровикино | врезка на участке заявителя (нулевая врезка) | ООО "Газпром газораспределение Волгоград" | 34-24-505-66711 | ул.Шоссейная, д.13 | | | | сентябрь | 2024 |
| 17671 | Суровикинский муниципальный район | г. Суровикино | врезка на участке заявителя (нулевая врезка) | ООО "Газпром газораспределение Волгоград" | 34-22-505-71524 | ул.Яблоневая, д.62 | | | | сентябрь | 2024 |
| 17672 | Суровикинский муниципальный район | г. Суровикино | строительство газопровода-ввода | ООО "Газпром газораспределение Волгоград" | 34-22-505-74775 | ул.Ярославская, д.15 | | | | август | 2022 |
| 17673 | Суровикинский муниципальный район | ст-ца Нижний Чир | врезка на участке заявителя (нулевая врезка) | ООО "Газпром газораспределение Волгоград" | 34-22-505-75669 | пер.Береговой, д.3 | | 479 | | апрель | 2022 |
| 17674 | Суровикинский муниципальный район | ст-ца Нижний Чир | врезка на участке заявителя (нулевая врезка) | ООО "Газпром газораспределение Волгоград" | 34-22-505-78269 | пер.Гоголя, д.5 | | | | июнь | 2023 |
| 17675 | Суровикинский муниципальный район | ст-ца Нижний Чир | врезка на участке заявителя (нулевая врезка) | ООО "Газпром газораспределение Волгоград" | 34-22-505-73219 | пер.Гоголя, д.7 | | | | декабрь | 2023 |

| № п/п | Муниципальное образование | Наименование населенного пункта | Мероприятия, необходимые для подключения или создания технической возможности подключения домовладений, за исключением домовладений, расположенных в границах территории садоводства | Наименование газораспределительной организации | Код объекта строительства | Адрес домовладения (домовладений), за исключением домовладения (домовладений), расположенного в границах территории садоводства, для которого реализуются мероприятия, необходимые для подключения (улица, номер домовладения) | Адрес домовладения (домовладений), за исключением домовладения (домовладений), расположенного в границах территории садоводства, для которого реализуются мероприятия, необходимые для создания технической возможности его подключения (улица, номер домовладения) | Общее количество домовладений, за исключением домовладений, расположенных в границах территории садоводства, для которых реализуются мероприятия, необходимые для подключения | Общее количество домовладений, за исключением домовладений, расположенных в границах территории садоводства, для которых реализуются мероприятия, необходимые для создания технической возможности их подключения | Срок догазификации | |
|---|---|---|---|---|---|---|---|---|---|---|---|
| | | | | | | | | | | месяц | год |
| 1 | 2 | 3 | 4 | 5 | 6 | 7 | 8 | 9 | 10 | 11 | 12 |
| 17676 | Суровикинский муниципальный район | ст-ца Нижний Чир | врезка на участке заявителя (нулевая врезка) | ООО "Газпром газораспределение Волгоград" | 34-22-505-76632 | пер.Звездина, д.3 | | | | март | 2022 |
| 17677 | Суровикинский муниципальный район | ст-ца Нижний Чир | врезка на участке заявителя (нулевая врезка) | ООО "Газпром газораспределение Волгоград" | 34-22-505-66667 | пер.Звездина, д.4 | | | | апрель | 2023 |
| 17678 | Суровикинский муниципальный район | ст-ца Нижний Чир | врезка на участке заявителя (нулевая врезка) | ООО "Газпром газораспределение Волгоград" | 34-22-505-76148 | пер.Казачий, д.1 | | | | февраль | 2022 |
| 17679 | Суровикинский муниципальный район | ст-ца Нижний Чир | врезка на участке заявителя (нулевая врезка) | ООО "Газпром газораспределение Волгоград" | 34-22-505-75661 | пер.Казачий, д.3 | | | | апрель | 2022 |
| 17680 | Суровикинский муниципальный район | ст-ца Нижний Чир | врезка на участке заявителя (нулевая врезка) | ООО "Газпром газораспределение Волгоград" | 34-22-505-76133 | пер.Комарова, д.1 | | | | март | 2022 |
| 17681 | Суровикинский муниципальный район | ст-ца Нижний Чир | врезка на участке заявителя (нулевая врезка) | ООО "Газпром газораспределение Волгоград" | 34-22-505-75640 | пер.Комарова, д.12 | | | | май | 2022 |
| 17682 | Суровикинский муниципальный район | ст-ца Нижний Чир | врезка на участке заявителя (нулевая врезка) | ООО "Газпром газораспределение Волгоград" | 34-22-505-74834 | пер.Комарова, д.14 | | | | сентябрь | 2022 |
| 17683 | Суровикинский муниципальный район | ст-ца Нижний Чир | врезка на участке заявителя (нулевая врезка) | ООО "Газпром газораспределение Волгоград" | 34-25-505-58577 | пер.Крупской, д.36 | | | | февраль | 2025 |
| 17684 | Суровикинский муниципальный район | ст-ца Нижний Чир | врезка на участке заявителя (нулевая врезка) | ООО "Газпром газораспределение Волгоград" | 34-22-505-76168 | пер.Садовский, д.1 | | | | март | 2022 |
| 17685 | Суровикинский муниципальный район | ст-ца Нижний Чир | врезка на участке заявителя (нулевая врезка) | ООО "Газпром газораспределение Волгоград" | 34-22-505-76129 | пер.Садовский, д.11 | | | | март | 2022 |
| 17686 | Суровикинский муниципальный район | ст-ца Нижний Чир | врезка на участке заявителя (нулевая врезка) | ООО "Газпром газораспределение Волгоград" | 34-22-505-76149 | пер.Садовский, д.14 | | | | февраль | 2022 |

| № п/п | Муниципальное образование | Наименование населенного пункта | Мероприятия, необходимые для подключения или создания технической возможности подключения домовладений, за исключением домовладений, расположенных в границах территории садоводства | Наименование газораспределительной организации | Код объекта строительства | Адрес домовладения (домовладений), за исключением домовладения (домовладений), расположенного в границах территории садоводства, для которого реализуются мероприятия, необходимые для подключения (улица, номер домовладения) | Адрес домовладения (домовладений), за исключением домовладения (домовладений), расположенного в границах территории садоводства, для которого реализуются мероприятия, необходимые для создания технической возможности его подключения (улица, номер домовладения) | Общее количество домовладений, за исключением домовладений, расположенных в границах территории садоводства, для которых реализуются мероприятия, необходимые для подключения | Общее количество домовладений, за исключением домовладений, расположенных в границах территории садоводства, для которых реализуются мероприятия, необходимые для создания технической возможности их подключения | Срок догазификации | |
|---|---|---|---|---|---|---|---|---|---|---|---|
| | | | | | | | | | | месяц | год |
| 1 | 2 | 3 | 4 | 5 | 6 | 7 | 8 | 9 | 10 | 11 | 12 |
| 17687 | Суровикинский муниципальный район | ст-ца Нижний Чир | врезка на участке заявителя (нулевая врезка) | ООО "Газпром газораспределение Волгоград" | 34-22-505-75602 | пер.Садовский, д.20 | | | | июнь | 2022 |
| 17688 | Суровикинский муниципальный район | ст-ца Нижний Чир | врезка на участке заявителя (нулевая врезка) | ООО "Газпром газораспределение Волгоград" | 34-22-505-75644 | пер.Садовский, д.22 | | | | апрель | 2022 |
| 17689 | Суровикинский муниципальный район | ст-ца Нижний Чир | врезка на участке заявителя (нулевая врезка) | ООО "Газпром газораспределение Волгоград" | 34-22-505-76628 | пер.Садовский, д.3 | | | | март | 2022 |
| 17690 | Суровикинский муниципальный район | ст-ца Нижний Чир | врезка на участке заявителя (нулевая врезка) | ООО "Газпром газораспределение Волгоград" | 34-22-505-74862 | пер.Садовский, д.8 | | | | июль | 2022 |
| 17691 | Суровикинский муниципальный район | ст-ца Нижний Чир | врезка на участке заявителя (нулевая врезка) | ООО "Газпром газораспределение Волгоград" | 34-25-505-56973 | пер.Фурманова, д.3 | | | | май | 2025 |
| 17692 | Суровикинский муниципальный район | ст-ца Нижний Чир | врезка на участке заявителя (нулевая врезка) | ООО "Газпром газораспределение Волгоград" | 34-22-505-73233 | пер.Чапаева, д.3 | | | | ноябрь | 2022 |
| 17693 | Суровикинский муниципальный район | ст-ца Нижний Чир | врезка на участке заявителя (нулевая врезка) | ООО "Газпром газораспределение Волгоград" | 34-22-505-73209 | пер.Чапаева, д.5 | | | | декабрь | 2023 |
| 17694 | Суровикинский муниципальный район | ст-ца Нижний Чир | врезка на участке заявителя (нулевая врезка) | ООО "Газпром газораспределение Волгоград" | 34-22-505-74809 | пер.Чапаева, д.8 | | | | август | 2022 |
| 17695 | Суровикинский муниципальный район | ст-ца Нижний Чир | врезка на участке заявителя (нулевая врезка) | ООО "Газпром газораспределение Волгоград" | 34-22-505-75621 | ул.8 марта, д.1 | | | | май | 2022 |
| 17696 | Суровикинский муниципальный район | ст-ца Нижний Чир | врезка на участке заявителя (нулевая врезка) | ООО "Газпром газораспределение Волгоград" | 34-22-505-74797 | ул.8 марта, д.12 | | | | сентябрь | 2022 |
| 17697 | Суровикинский муниципальный район | ст-ца Нижний Чир | врезка на участке заявителя (нулевая врезка) | ООО "Газпром газораспределение Волгоград" | 34-22-505-75664 | ул.8 марта, д.14 | | | | апрель | 2022 |

| № п/п | Муниципальное образование | Наименование населенного пункта | Мероприятия, необходимые для подключения или создания технической возможности подключения домовладений, за исключением домовладений, расположенных в границах территории садоводства | Наименование газораспределительной организации | Код объекта строительства | Адрес домовладения (домовладений), за исключением домовладения (домовладений), расположенного в границах территории садоводства, для которого реализуются мероприятия, необходимые для подключения (улица, номер домовладения) | Адрес домовладения (домовладений), за исключением домовладения (домовладений), расположенного в границах территории садоводства, для которого реализуются мероприятия, необходимые для создания технической возможности его подключения (улица, номер домовладения) | Общее количество домовладений, за исключением домовладений, расположенных в границах территории садоводства, для которых реализуются мероприятия, необходимые для подключения | Общее количество домовладений, за исключением домовладений, расположенных в границах территории садоводства, для которых реализуются мероприятия, необходимые для создания технической возможности их подключения | Срок догазификации | |
|---|---|---|---|---|---|---|---|---|---|---|---|
| | | | | | | | | | | месяц | год |
| 1 | 2 | 3 | 4 | 5 | 6 | 7 | 8 | 9 | 10 | 11 | 12 |
| 17698 | Суровикинский муниципальный район | ст-ца Нижний Чир | врезка на участке заявителя (нулевая врезка) | ООО "Газпром газораспределение Волгоград" | 34-22-505-76135 | ул.8 марта, д.15 | | | | март | 2022 |
| 17699 | Суровикинский муниципальный район | ст-ца Нижний Чир | врезка на участке заявителя (нулевая врезка) | ООО "Газпром газораспределение Волгоград" | 34-22-505-74786 | ул.8 марта, д.17 | | | | сентябрь | 2022 |
| 17700 | Суровикинский муниципальный район | ст-ца Нижний Чир | врезка на участке заявителя (нулевая врезка) | ООО "Газпром газораспределение Волгоград" | 34-22-505-75654 | ул.8 марта, д.22 | | | | апрель | 2022 |
| 17701 | Суровикинский муниципальный район | ст-ца Нижний Чир | врезка на участке заявителя (нулевая врезка) | ООО "Газпром газораспределение Волгоград" | 34-22-505-75589 | ул.8 марта, д.24 | | | | июнь | 2022 |
| 17702 | Суровикинский муниципальный район | ст-ца Нижний Чир | врезка на участке заявителя (нулевая врезка) | ООО "Газпром газораспределение Волгоград" | 34-22-505-76128 | ул.8 марта, д.4 | | | | март | 2022 |
| 17703 | Суровикинский муниципальный район | ст-ца Нижний Чир | врезка на участке заявителя (нулевая врезка) | ООО "Газпром газораспределение Волгоград" | 34-22-505-75641 | ул.8 марта, д.9 | | | | май | 2022 |
| 17704 | Суровикинский муниципальный район | ст-ца Нижний Чир | врезка на участке заявителя (нулевая врезка) | ООО "Газпром газораспределение Волгоград" | 34-22-505-73203 | ул.Артемовой, д.1 | | | | декабрь | 2023 |
| 17705 | Суровикинский муниципальный район | ст-ца Нижний Чир | врезка на участке заявителя (нулевая врезка) | ООО "Газпром газораспределение Волгоград" | 34-22-505-75650 | ул.Артемовой, д.10/1 | | | | апрель | 2022 |
| 17706 | Суровикинский муниципальный район | ст-ца Нижний Чир | врезка на участке заявителя (нулевая врезка) | ООО "Газпром газораспределение Волгоград" | 34-22-505-74857 | ул.Артемовой, д.10/2 | | | | июль | 2022 |
| 17707 | Суровикинский муниципальный район | ст-ца Нижний Чир | врезка на участке заявителя (нулевая врезка) | ООО "Газпром газораспределение Волгоград" | 34-22-505-73224 | ул.Артемовой, д.4/1 | | | | ноябрь | 2022 |
| 17708 | Суровикинский муниципальный район | ст-ца Нижний Чир | врезка на участке заявителя (нулевая врезка) | ООО "Газпром газораспределение Волгоград" | 34-24-505-66676 | ул.Артемовой, д.6 | | | | июль | 2028 |

| № п/п | Муниципальное образование | Наименование населенного пункта | Мероприятия, необходимые для подключения или создания технической возможности подключения домовладений, за исключением домовладений, расположенных в границах территории садоводства | Наименование газораспределительной организации | Код объекта строительства | Адрес домовладения (домовладений), за исключением домовладения (домовладений), расположенного в границах территории садоводства, для которого реализуются мероприятия, необходимые для подключения (улица, номер домовладения) | Адрес домовладения (домовладений), за исключением домовладения (домовладений), расположенного в границах территории садоводства, для которого реализуются мероприятия, необходимые для создания технической возможности его подключения (улица, номер домовладения) | Общее количество домовладений, за исключением домовладений, расположенных в границах территории садоводства, для которых реализуются мероприятия, необходимые для подключения | Общее количество домовладений, за исключением домовладений, расположенных в границах территории садоводства, для которых реализуются мероприятия, необходимые для создания технической возможности их подключения | Срок догазификации | |
|---|---|---|---|---|---|---|---|---|---|---|---|
| | | | | | | | | | | месяц | год |
| 1 | 2 | 3 | 4 | 5 | 6 | 7 | 8 | 9 | 10 | 11 | 12 |
| 17709 | Суровикинский муниципальный район | ст-ца Нижний Чир | врезка на участке заявителя (нулевая врезка) | ООО "Газпром газораспределение Волгоград" | 34-24-505-61306 | ул.Асеева, д.14 | | | | декабрь | 2024 |
| 17710 | Суровикинский муниципальный район | ст-ца Нижний Чир | врезка на участке заявителя (нулевая врезка) | ООО "Газпром газораспределение Волгоград" | 34-22-505-73239 | ул.Асеева, д.20 | | | | октябрь | 2022 |
| 17711 | Суровикинский муниципальный район | ст-ца Нижний Чир | врезка на участке заявителя (нулевая врезка) | ООО "Газпром газораспределение Волгоград" | 34-22-505-73260 | ул.Асеева, д.6 | | | | ноябрь | 2023 |
| 17712 | Суровикинский муниципальный район | ст-ца Нижний Чир | врезка на участке заявителя (нулевая врезка) | ООО "Газпром газораспределение Волгоград" | 34-24-505-58576 | ул.Вальковых, д.10 | | | | ноябрь | 2024 |
| 17713 | Суровикинский муниципальный район | ст-ца Нижний Чир | врезка на участке заявителя (нулевая врезка) | ООО "Газпром газораспределение Волгоград" | 34-22-505-78575 | ул.Вальковых, д.6а | | | | март | 2023 |
| 17714 | Суровикинский муниципальный район | ст-ца Нижний Чир | врезка на участке заявителя (нулевая врезка) | ООО "Газпром газораспределение Волгоград" | 34-22-505-75598 | ул.Вальковых, д.8 | | | | июнь | 2022 |
| 17715 | Суровикинский муниципальный район | ст-ца Нижний Чир | врезка на участке заявителя (нулевая врезка) | ООО "Газпром газораспределение Волгоград" | 34-22-505-73218 | ул.Волгодонская, д.2/1 | | | | декабрь | 2023 |
| 17716 | Суровикинский муниципальный район | ст-ца Нижний Чир | врезка на участке заявителя (нулевая врезка) | ООО "Газпром газораспределение Волгоград" | 34-22-505-76627 | ул.Волгодонская, д.2/2 | | | | январь | 2022 |
| 17717 | Суровикинский муниципальный район | ст-ца Нижний Чир | врезка на участке заявителя (нулевая врезка) | ООО "Газпром газораспределение Волгоград" | 34-22-505-75617 | ул.Волгодонская, д.3 | | | | май | 2022 |
| 17718 | Суровикинский муниципальный район | ст-ца Нижний Чир | врезка на участке заявителя (нулевая врезка) | ООО "Газпром газораспределение Волгоград" | 34-22-505-74836 | ул.Волгодонская, д.4/1 | | | | август | 2022 |
| 17719 | Суровикинский муниципальный район | ст-ца Нижний Чир | врезка на участке заявителя (нулевая врезка) | ООО "Газпром газораспределение Волгоград" | 34-22-505-74840 | ул.Волгодонская, д.6/1 | | | | июль | 2022 |

| № п/п | Муниципальное образование | Наименование населенного пункта | Мероприятия, необходимые для подключения или создания технической возможности подключения домовладений, за исключением домовладений, расположенных в границах территории садоводства | Наименование газораспределительной организации | Код объекта строительства | Адрес домовладения (домовладений), за исключением домовладения (домовладений), расположенного в границах территории садоводства, для которого реализуются мероприятия, необходимые для подключения (улица, номер домовладения) | Адрес домовладения (домовладений), за исключением домовладения (домовладений), расположенного в границах территории садоводства, для которого реализуются мероприятия, необходимые для создания технической возможности его подключения (улица, номер домовладения) | Общее количество домовладений, за исключением домовладений, расположенных в границах территории садоводства, для которых реализуются мероприятия, необходимые для подключения | Общее количество домовладений, за исключением домовладений, расположенных в границах территории садоводства, для которых реализуются мероприятия, необходимые для создания технической возможности их подключения | Срок догазификации | |
|---|---|---|---|---|---|---|---|---|---|---|---|
| | | | | | | | | | | месяц | год |
| 1 | 2 | 3 | 4 | 5 | 6 | 7 | 8 | 9 | 10 | 11 | 12 |
| 17720 | Суровикинский муниципальный район | ст-ца Нижний Чир | врезка на участке заявителя (нулевая врезка) | ООО "Газпром газораспределение Волгоград" | 34-22-505-74789 | ул.Воскобойникова, д.15 | | | | сентябрь | 2022 |
| 17721 | Суровикинский муниципальный район | ст-ца Нижний Чир | врезка на участке заявителя (нулевая врезка) | ООО "Газпром газораспределение Волгоград" | 34-22-505-73200 | ул.Воскобойникова, д.19 | | | | декабрь | 2023 |
| 17722 | Суровикинский муниципальный район | ст-ца Нижний Чир | врезка на участке заявителя (нулевая врезка) | ООО "Газпром газораспределение Волгоград" | 34-22-505-75622 | ул.Воскобойникова, д.2 | | | | май | 2022 |
| 17723 | Суровикинский муниципальный район | ст-ца Нижний Чир | врезка на участке заявителя (нулевая врезка) | ООО "Газпром газораспределение Волгоград" | 34-22-505-76130 | ул.Воскобойникова, д.3 | | | | март | 2022 |
| 17724 | Суровикинский муниципальный район | ст-ца Нижний Чир | врезка на участке заявителя (нулевая врезка) | ООО "Газпром газораспределение Волгоград" | 34-22-505-74781 | ул.Воскобойникова, д.4 | | | | сентябрь | 2022 |
| 17725 | Суровикинский муниципальный район | ст-ца Нижний Чир | врезка на участке заявителя (нулевая врезка) | ООО "Газпром газораспределение Волгоград" | 34-22-505-76178 | ул.Воскобойникова, д.6 | | | | февраль | 2022 |
| 17726 | Суровикинский муниципальный район | ст-ца Нижний Чир | врезка на участке заявителя (нулевая врезка) | ООО "Газпром газораспределение Волгоград" | 34-22-505-73272 | ул.Воскобойникова, д.7 | | | | ноябрь | 2022 |
| 17727 | Суровикинский муниципальный район | ст-ца Нижний Чир | врезка на участке заявителя (нулевая врезка) | ООО "Газпром газораспределение Волгоград" | 34-22-505-71558 | ул.Воскобойникова, д.8 | | | | октябрь | 2023 |
| 17728 | Суровикинский муниципальный район | ст-ца Нижний Чир | врезка на участке заявителя (нулевая врезка) | ООО "Газпром газораспределение Волгоград" | 34-22-505-76127 | ул.Гагарина, д.13 | | | | март | 2022 |
| 17729 | Суровикинский муниципальный район | ст-ца Нижний Чир | врезка на участке заявителя (нулевая врезка) | ООО "Газпром газораспределение Волгоград" | 34-24-505-66685 | ул.Гагарина, д.17 | | | | сентябрь | 2024 |
| 17730 | Суровикинский муниципальный район | ст-ца Нижний Чир | врезка на участке заявителя (нулевая врезка) | ООО "Газпром газораспределение Волгоград" | 34-22-505-76161 | ул.Гагарина, д.2 | | | | февраль | 2022 |

| № п/п | Муниципальное образование | Наименование населенного пункта | Мероприятия, необходимые для подключения или создания технической возможности подключения домовладений, за исключением домовладений, расположенных в границах территории садоводства | Наименование газораспределительной организации | Код объекта строительства | Адрес домовладения (домовладений), за исключением домовладения (домовладений), расположенного в границах территории садоводства, для которого реализуются мероприятия, необходимые для подключения (улица, номер домовладения) | Адрес домовладения (домовладений), за исключением домовладения (домовладений), расположенного в границах территории садоводства, для которого реализуются мероприятия, необходимые для создания технической возможности его подключения (улица, номер домовладения) | Общее количество домовладений, за исключением домовладений, расположенных в границах территории садоводства, для которых реализуются мероприятия, необходимые для подключения | Общее количество домовладений, за исключением домовладений, расположенных в границах территории садоводства, для которых реализуются мероприятия, необходимые для создания технической возможности их подключения | Срок догазификации | |
|---|---|---|---|---|---|---|---|---|---|---|---|
| | | | | | | | | | | месяц | год |
| 1 | 2 | 3 | 4 | 5 | 6 | 7 | 8 | 9 | 10 | 11 | 12 |
| 17731 | Суровикинский муниципальный район | ст-ца Нижний Чир | врезка на участке заявителя (нулевая врезка) | ООО "Газпром газораспределение Волгоград" | 34-22-505-76670 | ул.Гагарина, д.22 | | | | февраль | 2022 |
| 17732 | Суровикинский муниципальный район | ст-ца Нижний Чир | врезка на участке заявителя (нулевая врезка) | ООО "Газпром газораспределение Волгоград" | 34-22-505-73240 | ул.Гагарина, д.26 | | | | октябрь | 2022 |
| 17733 | Суровикинский муниципальный район | ст-ца Нижний Чир | врезка на участке заявителя (нулевая врезка) | ООО "Газпром газораспределение Волгоград" | 34-22-505-73242 | ул.Гагарина, д.37 | | | | октябрь | 2022 |
| 17734 | Суровикинский муниципальный район | ст-ца Нижний Чир | врезка на участке заявителя (нулевая врезка) | ООО "Газпром газораспределение Волгоград" | 34-22-505-73208 | ул.Гагарина, д.38 | | | | декабрь | 2023 |
| 17735 | Суровикинский муниципальный район | ст-ца Нижний Чир | врезка на участке заявителя (нулевая врезка) | ООО "Газпром газораспределение Волгоград" | 34-22-505-76631 | ул.Гагарина, д.40 | | | | февраль | 2022 |
| 17736 | Суровикинский муниципальный район | ст-ца Нижний Чир | врезка на участке заявителя (нулевая врезка) | ООО "Газпром газораспределение Волгоград" | 34-22-505-75588 | ул.Гагарина, д.5 | | | | июнь | 2022 |
| 17737 | Суровикинский муниципальный район | ст-ца Нижний Чир | врезка на участке заявителя (нулевая врезка) | ООО "Газпром газораспределение Волгоград" | 34-22-505-75603 | ул.Гагарина, д.6 | | | | июнь | 2022 |
| 17738 | Суровикинский муниципальный район | ст-ца Нижний Чир | врезка на участке заявителя (нулевая врезка) | ООО "Газпром газораспределение Волгоград" | 34-22-505-78577 | ул.Гагарина, д.9 | | | | октябрь | 2022 |
| 17739 | Суровикинский муниципальный район | ст-ца Нижний Чир | врезка на участке заявителя (нулевая врезка) | ООО "Газпром газораспределение Волгоград" | 34-22-505-77509 | ул.Гагарина, д.9а | | | | октябрь | 2023 |
| 17740 | Суровикинский муниципальный район | ст-ца Нижний Чир | врезка на участке заявителя (нулевая врезка) | ООО "Газпром газораспределение Волгоград" | 34-24-505-66688 | ул.Горная, д.21 | | | | сентябрь | 2024 |
| 17741 | Суровикинский муниципальный район | ст-ца Нижний Чир | врезка на участке заявителя (нулевая врезка) | ООО "Газпром газораспределение Волгоград" | 34-22-505-75634 | ул.Дзержинского, д.1 | | | | июнь | 2022 |

| № п/п | Муниципальное образование | Наименование населенного пункта | Мероприятия, необходимые для подключения или создания технической возможности подключения домовладений, за исключением домовладений, расположенных в границах территории садоводства | Наименование газораспределительной организации | Код объекта строительства | Адрес домовладения (домовладений), за исключением домовладения (домовладений), расположенного в границах территории садоводства, для которого реализуются мероприятия, необходимые для подключения (улица, номер домовладения) | Адрес домовладения (домовладений), за исключением домовладения (домовладений), расположенного в границах территории садоводства, для которого реализуются мероприятия, необходимые для создания технической возможности его подключения (улица, номер домовладения) | Общее количество домовладений, за исключением домовладений, расположенных в границах территории садоводства, для которых реализуются мероприятия, необходимые для подключения | Общее количество домовладений, за исключением домовладений, расположенных в границах территории садоводства, для которых реализуются мероприятия, необходимые для создания технической возможности их подключения | Срок догазификации | |
|---|---|---|---|---|---|---|---|---|---|---|---|
| | | | | | | | | | | месяц | год |
| 1 | 2 | 3 | 4 | 5 | 6 | 7 | 8 | 9 | 10 | 11 | 12 |
| 17742 | Суровикинский муниципальный район | ст-ца Нижний Чир | врезка на участке заявителя (нулевая врезка) | ООО "Газпром газораспределение Волгоград" | 34-22-505-76142 | ул.Дзержинского, д.10 | | | | март | 2022 |
| 17743 | Суровикинский муниципальный район | ст-ца Нижний Чир | врезка на участке заявителя (нулевая врезка) | ООО "Газпром газораспределение Волгоград" | 34-22-505-73246 | ул.Дзержинского, д.15 | | | | октябрь | 2022 |
| 17744 | Суровикинский муниципальный район | ст-ца Нижний Чир | врезка на участке заявителя (нулевая врезка) | ООО "Газпром газораспределение Волгоград" | 34-22-505-75665 | ул.Дзержинского, д.16 | | | | апрель | 2022 |
| 17745 | Суровикинский муниципальный район | ст-ца Нижний Чир | врезка на участке заявителя (нулевая врезка) | ООО "Газпром газораспределение Волгоград" | 34-22-505-76177 | ул.Дзержинского, д.17 | | | | январь | 2022 |
| 17746 | Суровикинский муниципальный район | ст-ца Нижний Чир | врезка на участке заявителя (нулевая врезка) | ООО "Газпром газораспределение Волгоград" | 34-22-505-74841 | ул.Дзержинского, д.19 | | | | июль | 2022 |
| 17747 | Суровикинский муниципальный район | ст-ца Нижний Чир | врезка на участке заявителя (нулевая врезка) | ООО "Газпром газораспределение Волгоград" | 34-24-505-66677 | ул.Дзержинского, д.2 | | | | июль | 2028 |
| 17748 | Суровикинский муниципальный район | ст-ца Нижний Чир | врезка на участке заявителя (нулевая врезка) | ООО "Газпром газораспределение Волгоград" | 34-22-505-75591 | ул.Дзержинского, д.20а | | | | июнь | 2022 |
| 17749 | Суровикинский муниципальный район | ст-ца Нижний Чир | врезка на участке заявителя (нулевая врезка) | ООО "Газпром газораспределение Волгоград" | 34-22-505-76157 | ул.Дзержинского, д.21 | | | | февраль | 2022 |
| 17750 | Суровикинский муниципальный район | ст-ца Нижний Чир | врезка на участке заявителя (нулевая врезка) | ООО "Газпром газораспределение Волгоград" | 34-22-505-71541 | ул.Дзержинского, д.23/1 | | | | ноябрь | 2023 |
| 17751 | Суровикинский муниципальный район | ст-ца Нижний Чир | врезка на участке заявителя (нулевая врезка) | ООО "Газпром газораспределение Волгоград" | 34-24-505-66675 | ул.Дзержинского, д.23/2 | | | | июль | 2028 |
| 17752 | Суровикинский муниципальный район | ст-ца Нижний Чир | врезка на участке заявителя (нулевая врезка) | ООО "Газпром газораспределение Волгоград" | 34-22-505-71536 | ул.Дзержинского, д.25 | | | | сентябрь | 2024 |

| № п/п | Муниципальное образование | Наименование населенного пункта | Мероприятия, необходимые для подключения или создания технической возможности подключения домовладений, за исключением домовладений, расположенных в границах территории садоводства | Наименование газораспределительной организации | Код объекта строительства | Адрес домовладения (домовладений), за исключением домовладения (домовладений), расположенного в границах территории садоводства, для которого реализуются мероприятия, необходимые для подключения (улица, номер домовладения) | Адрес домовладения (домовладений), за исключением домовладения (домовладений), расположенного в границах территории садоводства, для которого реализуются мероприятия, необходимые для создания технической возможности его подключения (улица, номер домовладения) | Общее количество домовладений, за исключением домовладений, расположенных в границах территории садоводства, для которых реализуются мероприятия, необходимые для подключения | Общее количество домовладений, за исключением домовладений, расположенных в границах территории садоводства, для которых реализуются мероприятия, необходимые для создания технической возможности их подключения | Срок догазификации | |
|---|---|---|---|---|---|---|---|---|---|---|---|
| | | | | | | | | | | месяц | год |
| 1 | 2 | 3 | 4 | 5 | 6 | 7 | 8 | 9 | 10 | 11 | 12 |
| 17753 | Суровикинский муниципальный район | ст-ца Нижний Чир | врезка на участке заявителя (нулевая врезка) | ООО "Газпром газораспределение Волгоград" | 34-22-505-75614 | ул.Дзержинского, д.28 | | | | июнь | 2022 |
| 17754 | Суровикинский муниципальный район | ст-ца Нижний Чир | врезка на участке заявителя (нулевая врезка) | ООО "Газпром газораспределение Волгоград" | 34-22-505-75656 | ул.Дзержинского, д.29/1 | | | | апрель | 2022 |
| 17755 | Суровикинский муниципальный район | ст-ца Нижний Чир | врезка на участке заявителя (нулевая врезка) | ООО "Газпром газораспределение Волгоград" | 34-22-505-75655 | ул.Дзержинского, д.29/2 | | | | апрель | 2022 |
| 17756 | Суровикинский муниципальный район | ст-ца Нижний Чир | врезка на участке заявителя (нулевая врезка) | ООО "Газпром газораспределение Волгоград" | 34-22-505-76179 | ул.Дзержинского, д.31 | | | | январь | 2022 |
| 17757 | Суровикинский муниципальный район | ст-ца Нижний Чир | врезка на участке заявителя (нулевая врезка) | ООО "Газпром газораспределение Волгоград" | 34-22-505-73228 | ул.Дзержинского, д.32 | | | | ноябрь | 2023 |
| 17758 | Суровикинский муниципальный район | ст-ца Нижний Чир | врезка на участке заявителя (нулевая врезка) | ООО "Газпром газораспределение Волгоград" | 34-22-505-74850 | ул.Дзержинского, д.34 | | | | июль | 2022 |
| 17759 | Суровикинский муниципальный район | ст-ца Нижний Чир | врезка на участке заявителя (нулевая врезка) | ООО "Газпром газораспределение Волгоград" | 34-22-505-74852 | ул.Дзержинского, д.36 | | | | июль | 2022 |
| 17760 | Суровикинский муниципальный район | ст-ца Нижний Чир | врезка на участке заявителя (нулевая врезка) | ООО "Газпром газораспределение Волгоград" | 34-22-505-73244 | ул.Дзержинского, д.37 | | | | октябрь | 2022 |
| 17761 | Суровикинский муниципальный район | ст-ца Нижний Чир | врезка на участке заявителя (нулевая врезка) | ООО "Газпром газораспределение Волгоград" | 34-24-505-66694 | ул.Дзержинского, д.40 | | | | октябрь | 2024 |
| 17762 | Суровикинский муниципальный район | ст-ца Нижний Чир | врезка на участке заявителя (нулевая врезка) | ООО "Газпром газораспределение Волгоград" | 34-22-505-75616 | ул.Дзержинского, д.41 | | | | июнь | 2022 |
| 17763 | Суровикинский муниципальный район | ст-ца Нижний Чир | врезка на участке заявителя (нулевая врезка) | ООО "Газпром газораспределение Волгоград" | 34-22-505-75625 | ул.Дзержинского, д.43 | | | | май | 2022 |

| № п/п | Муниципальное образование | Наименование населенного пункта | Мероприятия, необходимые для подключения или создания технической возможности подключения домовладений, за исключением домовладений, расположенных в границах территории садоводства | Наименование газораспределительной организации | Код объекта строительства | Адрес домовладения (домовладений), за исключением домовладения (домовладений), расположенного в границах территории садоводства, для которого реализуются мероприятия, необходимые для подключения (улица, номер домовладения) | Адрес домовладения (домовладений), за исключением домовладения (домовладений), расположенного в границах территории садоводства, для которого реализуются мероприятия, необходимые для создания технической возможности его подключения (улица, номер домовладения) | Общее количество домовладений, за исключением домовладений, расположенных в границах территории садоводства, для которых реализуются мероприятия, необходимые для подключения | Общее количество домовладений, за исключением домовладений, расположенных в границах территории садоводства, для которых реализуются мероприятия, необходимые для создания технической возможности их подключения | Срок догазификации | |
|---|---|---|---|---|---|---|---|---|---|---|---|
| | | | | | | | | | | месяц | год |
| 1 | 2 | 3 | 4 | 5 | 6 | 7 | 8 | 9 | 10 | 11 | 12 |
| 17764 | Суровикинский муниципальный район | ст-ца Нижний Чир | врезка на участке заявителя (нулевая врезка) | ООО "Газпром газораспределение Волгоград" | 34-23-505-66668 | ул.Дзержинского, д.47 | | | | октябрь | 2023 |
| 17765 | Суровикинский муниципальный район | ст-ца Нижний Чир | врезка на участке заявителя (нулевая врезка) | ООО "Газпром газораспределение Волгоград" | 34-22-505-74780 | ул.Дзержинского, д.48 | | | | сентябрь | 2022 |
| 17766 | Суровикинский муниципальный район | ст-ца Нижний Чир | врезка на участке заявителя (нулевая врезка) | ООО "Газпром газораспределение Волгоград" | 34-22-505-73271 | ул.Дзержинского, д.49 | | | | декабрь | 2022 |
| 17767 | Суровикинский муниципальный район | ст-ца Нижний Чир | врезка на участке заявителя (нулевая врезка) | ООО "Газпром газораспределение Волгоград" | 34-22-505-76163 | ул.Дзержинского, д.5 | | | | февраль | 2022 |
| 17768 | Суровикинский муниципальный район | ст-ца Нижний Чир | врезка на участке заявителя (нулевая врезка) | ООО "Газпром газораспределение Волгоград" | 34-22-505-74838 | ул.Дзержинского, д.51 | | | | июль | 2022 |
| 17769 | Суровикинский муниципальный район | ст-ца Нижний Чир | врезка на участке заявителя (нулевая врезка) | ООО "Газпром газораспределение Волгоград" | 34-22-505-75605 | ул.Дзержинского, д.52 | | | | июнь | 2022 |
| 17770 | Суровикинский муниципальный район | ст-ца Нижний Чир | врезка на участке заявителя (нулевая врезка) | ООО "Газпром газораспределение Волгоград" | 34-22-505-74849 | ул.Дзержинского, д.54 | | | | июль | 2022 |
| 17771 | Суровикинский муниципальный район | ст-ца Нижний Чир | врезка на участке заявителя (нулевая врезка) | ООО "Газпром газораспределение Волгоград" | 34-22-505-71561 | ул.Дзержинского, д.58 | | | | декабрь | 2023 |
| 17772 | Суровикинский муниципальный район | ст-ца Нижний Чир | врезка на участке заявителя (нулевая врезка) | ООО "Газпром газораспределение Волгоград" | 34-22-505-73268 | ул.Дзержинского, д.59 | | | | октябрь | 2022 |
| 17773 | Суровикинский муниципальный район | ст-ца Нижний Чир | врезка на участке заявителя (нулевая врезка) | ООО "Газпром газораспределение Волгоград" | 34-22-505-76165 | ул.Дзержинского, д.60 | | | | январь | 2022 |
| 17774 | Суровикинский муниципальный район | ст-ца Нижний Чир | врезка на участке заявителя (нулевая врезка) | ООО "Газпром газораспределение Волгоград" | 34-22-505-73254 | ул.Дзержинского, д.61 | | | | декабрь | 2022 |

| № п/п | Муниципальное образование | Наименование населенного пункта | Мероприятия, необходимые для подключения или создания технической возможности подключения домовладений, за исключением домовладений, расположенных в границах территории садоводства | Наименование газораспределительной организации | Код объекта строительства | Адрес домовладения (домовладений), за исключением домовладения (домовладений), расположенного в границах территории садоводства, для которого реализуются мероприятия, необходимые для подключения (улица, номер домовладения) | Адрес домовладения (домовладений), за исключением домовладения (домовладений), расположенного в границах территории садоводства, для которого реализуются мероприятия, необходимые для создания технической возможности его подключения (улица, номер домовладения) | Общее количество домовладений, за исключением домовладений, расположенных в границах территории садоводства, для которых реализуются мероприятия, необходимые для подключения | Общее количество домовладений, за исключением домовладений, расположенных в границах территории садоводства, для которых реализуются мероприятия, необходимые для создания технической возможности их подключения | Срок догазификации | |
|---|---|---|---|---|---|---|---|---|---|---|---|
| | | | | | | | | | | месяц | год |
| 1 | 2 | 3 | 4 | 5 | 6 | 7 | 8 | 9 | 10 | 11 | 12 |
| 17775 | Суровикинский муниципальный район | ст-ца Нижний Чир | врезка на участке заявителя (нулевая врезка) | ООО "Газпром газораспределение Волгоград" | 34-22-505-75597 | ул.Дзержинского, д.62 | | | | июнь | 2022 |
| 17776 | Суровикинский муниципальный район | ст-ца Нижний Чир | врезка на участке заявителя (нулевая врезка) | ООО "Газпром газораспределение Волгоград" | 34-22-505-73232 | ул.Дзержинского, д.62а | | | | ноябрь | 2022 |
| 17777 | Суровикинский муниципальный район | ст-ца Нижний Чир | врезка на участке заявителя (нулевая врезка) | ООО "Газпром газораспределение Волгоград" | 34-22-505-73253 | ул.Дзержинского, д.63 | | | | декабрь | 2022 |
| 17778 | Суровикинский муниципальный район | ст-ца Нижний Чир | врезка на участке заявителя (нулевая врезка) | ООО "Газпром газораспределение Волгоград" | 34-22-505-73255 | ул.Дзержинского, д.65 | | | | октябрь | 2022 |
| 17779 | Суровикинский муниципальный район | ст-ца Нижний Чир | врезка на участке заявителя (нулевая врезка) | ООО "Газпром газораспределение Волгоград" | 34-22-505-75623 | ул.Дзержинского, д.67 | | | | май | 2022 |
| 17780 | Суровикинский муниципальный район | ст-ца Нижний Чир | врезка на участке заявителя (нулевая врезка) | ООО "Газпром газораспределение Волгоград" | 34-22-505-75612 | ул.Дзержинского, д.8 | | | | май | 2022 |
| 17781 | Суровикинский муниципальный район | ст-ца Нижний Чир | врезка на участке заявителя (нулевая врезка) | ООО "Газпром газораспределение Волгоград" | 34-22-505-75637 | ул.Дзержинского, д.9 | | | | июнь | 2022 |
| 17782 | Суровикинский муниципальный район | ст-ца Нижний Чир | врезка на участке заявителя (нулевая врезка) | ООО "Газпром газораспределение Волгоград" | 34-22-505-73201 | ул.Димитрова, д.14 | | | | декабрь | 2023 |
| 17783 | Суровикинский муниципальный район | ст-ца Нижний Чир | врезка на участке заявителя (нулевая врезка) | ООО "Газпром газораспределение Волгоград" | 34-22-505-74787 | ул.Димитрова, д.19 | | | | сентябрь | 2022 |
| 17784 | Суровикинский муниципальный район | ст-ца Нижний Чир | врезка на участке заявителя (нулевая врезка) | ООО "Газпром газораспределение Волгоград" | 34-22-505-73238 | ул.Димитрова, д.24 | | | | октябрь | 2022 |
| 17785 | Суровикинский муниципальный район | ст-ца Нижний Чир | врезка на участке заявителя (нулевая врезка) | ООО "Газпром газораспределение Волгоград" | 34-24-505-66679 | ул.Димитрова, д.56 | | | | август | 2024 |

| № п/п | Муниципальное образование | Наименование населенного пункта | Мероприятия, необходимые для подключения или создания технической возможности подключения домовладений, за исключением домовладений, расположенных в границах территории садоводства | Наименование газораспределительной организации | Код объекта строительства | Адрес домовладения (домовладений), за исключением домовладения (домовладений), расположенного в границах территории садоводства, для которого реализуются мероприятия, необходимые для подключения (улица, номер домовладения) | Адрес домовладения (домовладений), за исключением домовладения (домовладений), расположенного в границах территории садоводства, для которого реализуются мероприятия, необходимые для создания технической возможности его подключения (улица, номер домовладения) | Общее количество домовладений, за исключением домовладений, расположенных в границах территории садоводства, для которых реализуются мероприятия, необходимые для подключения | Общее количество домовладений, за исключением домовладений, расположенных в границах территории садоводства, для которых реализуются мероприятия, необходимые для создания технической возможности их подключения | Срок догазификации | |
|---|---|---|---|---|---|---|---|---|---|---|---|
| | | | | | | | | | | месяц | год |
| 1 | 2 | 3 | 4 | 5 | 6 | 7 | 8 | 9 | 10 | 11 | 12 |
| 17786 | Суровикинский муниципальный район | ст-ца Нижний Чир | врезка на участке заявителя (нулевая врезка) | ООО "Газпром газораспределение Волгоград" | 34-24-505-58575 | ул.Димитрова, д.9 | | | | декабрь | 2024 |
| 17787 | Суровикинский муниципальный район | ст-ца Нижний Чир | строительство газопровода-ввода | ООО "Газпром газораспределение Волгоград" | 34-24-505-61321 | ул.Донская, д.13 | | | | сентябрь | 2024 |
| 17788 | Суровикинский муниципальный район | ст-ца Нижний Чир | врезка на участке заявителя (нулевая врезка) | ООО "Газпром газораспределение Волгоград" | 34-22-505-74846 | ул.Донская, д.18 | | | | июль | 2022 |
| 17789 | Суровикинский муниципальный район | ст-ца Нижний Чир | врезка на участке заявителя (нулевая врезка) | ООО "Газпром газораспределение Волгоград" | 34-22-505-74833 | ул.Зеленая, д.10 | | | | июль | 2022 |
| 17790 | Суровикинский муниципальный район | ст-ца Нижний Чир | врезка на участке заявителя (нулевая врезка) | ООО "Газпром газораспределение Волгоград" | 34-22-505-73217 | ул.Зеленая, д.12 | | | | март | 2023 |
| 17791 | Суровикинский муниципальный район | ст-ца Нижний Чир | врезка на участке заявителя (нулевая врезка) | ООО "Газпром газораспределение Волгоград" | 34-22-505-75653 | ул.Зеленая, д.13 | | | | май | 2022 |
| 17792 | Суровикинский муниципальный район | ст-ца Нижний Чир | врезка на участке заявителя (нулевая врезка) | ООО "Газпром газораспределение Волгоград" | 34-23-505-66672 | ул.Зеленая, д.14 | | | | январь | 2024 |
| 17793 | Суровикинский муниципальный район | ст-ца Нижний Чир | врезка на участке заявителя (нулевая врезка) | ООО "Газпром газораспределение Волгоград" | 34-22-505-75613 | ул.Зеленая, д.15 | | | | май | 2022 |
| 17794 | Суровикинский муниципальный район | ст-ца Нижний Чир | врезка на участке заявителя (нулевая врезка) | ООО "Газпром газораспределение Волгоград" | 34-22-505-76162 | ул.Зеленая, д.17 | | | | февраль | 2022 |
| 17795 | Суровикинский муниципальный район | ст-ца Нижний Чир | врезка на участке заявителя (нулевая врезка) | ООО "Газпром газораспределение Волгоград" | 34-22-505-73250 | ул.Зеленая, д.25 | | | | октябрь | 2022 |
| 17796 | Суровикинский муниципальный район | ст-ца Нижний Чир | врезка на участке заявителя (нулевая врезка) | ООО "Газпром газораспределение Волгоград" | 34-22-505-74812 | ул.Зеленая, д.4 | | | | июль | 2022 |

| № п/п | Муниципальное образование | Наименование населенного пункта | Мероприятия, необходимые для подключения или создания технической возможности подключения домовладений, за исключением домовладений, расположенных в границах территории садоводства | Наименование газораспределительной организации | Код объекта строительства | Адрес домовладения (домовладений), за исключением домовладения (домовладений), расположенного в границах территории садоводства, для которого реализуются мероприятия, необходимые для подключения (улица, номер домовладения) | Адрес домовладения (домовладений), за исключением домовладения (домовладений), расположенного в границах территории садоводства, для которого реализуются мероприятия, необходимые для создания технической возможности его подключения (улица, номер домовладения) | Общее количество домовладений, за исключением домовладений, расположенных в границах территории садоводства, для которых реализуются мероприятия, необходимые для подключения | Общее количество домовладений, за исключением домовладений, расположенных в границах территории садоводства, для которых реализуются мероприятия, необходимые для создания технической возможности их подключения | Срок догазификации | |
|---|---|---|---|---|---|---|---|---|---|---|---|
| | | | | | | | | | | месяц | год |
| 1 | 2 | 3 | 4 | 5 | 6 | 7 | 8 | 9 | 10 | 11 | 12 |
| 17797 | Суровикинский муниципальный район | ст-ца Нижний Чир | врезка на участке заявителя (нулевая врезка) | ООО "Газпром газораспределение Волгоград" | 34-22-505-73236 | ул.Зеленая, д.7 | | | | октябрь | 2022 |
| 17798 | Суровикинский муниципальный район | ст-ца Нижний Чир | врезка на участке заявителя (нулевая врезка) | ООО "Газпром газораспределение Волгоград" | 34-22-505-74793 | ул.Зеленая, д.8 | | | | сентябрь | 2022 |
| 17799 | Суровикинский муниципальный район | ст-ца Нижний Чир | врезка на участке заявителя (нулевая врезка) | ООО "Газпром газораспределение Волгоград" | 34-24-505-66681 | ул.Калинина, д.16 | | | | август | 2024 |
| 17800 | Суровикинский муниципальный район | ст-ца Нижний Чир | врезка на участке заявителя (нулевая врезка) | ООО "Газпром газораспределение Волгоград" | 34-22-505-77507 | ул.Карла Маркса, д.10 | | | | август | 2023 |
| 17801 | Суровикинский муниципальный район | ст-ца Нижний Чир | врезка на участке заявителя (нулевая врезка) | ООО "Газпром газораспределение Волгоград" | 34-22-505-74863 | ул.Карла Маркса, д.13 | | | | июль | 2022 |
| 17802 | Суровикинский муниципальный район | ст-ца Нижний Чир | врезка на участке заявителя (нулевая врезка) | ООО "Газпром газораспределение Волгоград" | 34-22-505-73211 | ул.Карла Маркса, д.15 | | | | декабрь | 2023 |
| 17803 | Суровикинский муниципальный район | ст-ца Нижний Чир | врезка на участке заявителя (нулевая врезка) | ООО "Газпром газораспределение Волгоград" | 34-22-505-75648 | ул.Карла Маркса, д.17 | | | | май | 2022 |
| 17804 | Суровикинский муниципальный район | ст-ца Нижний Чир | строительство газопровода-ввода | ООО "Газпром газораспределение Волгоград" | 34-21-505-80011 | ул.Карла Маркса, д.17/1 | | | | октябрь | 2022 |
| 17805 | Суровикинский муниципальный район | ст-ца Нижний Чир | врезка на участке заявителя (нулевая врезка) | ООО "Газпром газораспределение Волгоград" | 34-22-505-74828 | ул.Карла Маркса, д.19 | | | | июль | 2022 |
| 17806 | Суровикинский муниципальный район | ст-ца Нижний Чир | врезка на участке заявителя (нулевая врезка) | ООО "Газпром газораспределение Волгоград" | 34-22-505-75587 | ул.Карла Маркса, д.3/2 | | | | июнь | 2022 |
| 17807 | Суровикинский муниципальный район | ст-ца Нижний Чир | врезка на участке заявителя (нулевая врезка) | ООО "Газпром газораспределение Волгоград" | 34-24-505-66682 | ул.Карла Маркса, д.31 | | | | сентябрь | 2024 |

| № п/п | Муниципальное образование | Наименование населенного пункта | Мероприятия, необходимые для подключения или создания технической возможности подключения домовладений, за исключением домовладений, расположенных в границах территории садоводства | Наименование газораспределительной организации | Код объекта строительства | Адрес домовладения (домовладений), за исключением домовладения (домовладений), расположенного в границах территории садоводства, для которого реализуются мероприятия, необходимые для подключения (улица, номер домовладения) | Адрес домовладения (домовладений), за исключением домовладения (домовладений), расположенного в границах территории садоводства, для которого реализуются мероприятия, необходимые для создания технической возможности его подключения (улица, номер домовладения) | Общее количество домовладений, за исключением домовладений, расположенных в границах территории садоводства, для которых реализуются мероприятия, необходимые для подключения | Общее количество домовладений, за исключением домовладений, расположенных в границах территории садоводства, для которых реализуются мероприятия, необходимые для создания технической возможности их подключения | Срок догазификации | |
|---|---|---|---|---|---|---|---|---|---|---|---|
| | | | | | | | | | | месяц | год |
| 1 | 2 | 3 | 4 | 5 | 6 | 7 | 8 | 9 | 10 | 11 | 12 |
| 17808 | Суровикинский муниципальный район | ст-ца Нижний Чир | врезка на участке заявителя (нулевая врезка) | ООО "Газпром газораспределение Волгоград" | 34-22-505-75631 | ул.Карла Маркса, д.5/1 | | | | июнь | 2022 |
| 17809 | Суровикинский муниципальный район | ст-ца Нижний Чир | врезка на участке заявителя (нулевая врезка) | ООО "Газпром газораспределение Волгоград" | 34-22-505-77522 | ул.Карла Маркса, д.6 | | | | июль | 2023 |
| 17810 | Суровикинский муниципальный район | ст-ца Нижний Чир | врезка на участке заявителя (нулевая врезка) | ООО "Газпром газораспределение Волгоград" | 34-22-505-78270 | ул.Карла Маркса, д.7/1 | | | | июнь | 2023 |
| 17811 | Суровикинский муниципальный район | ст-ца Нижний Чир | врезка на участке заявителя (нулевая врезка) | ООО "Газпром газораспределение Волгоград" | 34-22-505-73220 | ул.Карла Маркса, д.7/2 | | | | ноябрь | 2023 |
| 17812 | Суровикинский муниципальный район | ст-ца Нижний Чир | врезка на участке заявителя (нулевая врезка) | ООО "Газпром газораспределение Волгоград" | 34-25-505-56972 | ул.Карла Маркса, д.8 | | | | февраль | 2025 |
| 17813 | Суровикинский муниципальный район | ст-ца Нижний Чир | врезка на участке заявителя (нулевая врезка) | ООО "Газпром газораспределение Волгоград" | 34-22-505-74803 | ул.Колхозная, д.1 | | | | сентябрь | 2022 |
| 17814 | Суровикинский муниципальный район | ст-ца Нижний Чир | врезка на участке заявителя (нулевая врезка) | ООО "Газпром газораспределение Волгоград" | 34-22-505-74792 | ул.Колхозная, д.16/1 | | | | сентябрь | 2022 |
| 17815 | Суровикинский муниципальный район | ст-ца Нижний Чир | врезка на участке заявителя (нулевая врезка) | ООО "Газпром газораспределение Волгоград" | 34-25-505-56971 | ул.Колхозная, д.21 | | | | июль | 2025 |
| 17816 | Суровикинский муниципальный район | ст-ца Нижний Чир | врезка на участке заявителя (нулевая врезка) | ООО "Газпром газораспределение Волгоград" | 34-22-505-74829 | ул.Колхозная, д.4 | | | | август | 2022 |
| 17817 | Суровикинский муниципальный район | ст-ца Нижний Чир | врезка на участке заявителя (нулевая врезка) | ООО "Газпром газораспределение Волгоград" | 34-22-505-73227 | ул.Коммунистическая, д.11 | | | | ноябрь | 2023 |
| 17818 | Суровикинский муниципальный район | ст-ца Нижний Чир | врезка на участке заявителя (нулевая врезка) | ООО "Газпром газораспределение Волгоград" | 34-22-505-74817 | ул.Коммунистическая, д.14 | | | | август | 2022 |

| № п/п | Муниципальное образование | Наименование населенного пункта | Мероприятия, необходимые для подключения или создания технической возможности подключения домовладений, за исключением домовладений, расположенных в границах территории садоводства | Наименование газораспределительной организации | Код объекта строительства | Адрес домовладения (домовладений), за исключением домовладения (домовладений), расположенного в границах территории садоводства, для которого реализуются мероприятия, необходимые для подключения (улица, номер домовладения) | Адрес домовладения (домовладений), за исключением домовладения (домовладений), расположенного в границах территории садоводства, для которого реализуются мероприятия, необходимые для создания технической возможности его подключения (улица, номер домовладения) | Общее количество домовладений, за исключением домовладений, расположенных в границах территории садоводства, для которых реализуются мероприятия, необходимые для подключения | Общее количество домовладений, за исключением домовладений, расположенных в границах территории садоводства, для которых реализуются мероприятия, необходимые для создания технической возможности их подключения | Срок догазификации | |
|---|---|---|---|---|---|---|---|---|---|---|---|
| | | | | | | | | | | месяц | год |
| 1 | 2 | 3 | 4 | 5 | 6 | 7 | 8 | 9 | 10 | 11 | 12 |
| 17819 | Суровикинский муниципальный район | ст-ца Нижний Чир | врезка на участке заявителя (нулевая врезка) | ООО "Газпром газораспределение Волгоград" | 34-22-505-75593 | ул.Коммунистическая, д.15 | | | | июнь | 2022 |
| 17820 | Суровикинский муниципальный район | ст-ца Нижний Чир | врезка на участке заявителя (нулевая врезка) | ООО "Газпром газораспределение Волгоград" | 34-22-505-74811 | ул.Коммунистическая, д.17 | | | | август | 2022 |
| 17821 | Суровикинский муниципальный район | ст-ца Нижний Чир | врезка на участке заявителя (нулевая врезка) | ООО "Газпром газораспределение Волгоград" | 34-23-505-66669 | ул.Коммунистическая, д.18 | | | | ноябрь | 2023 |
| 17822 | Суровикинский муниципальный район | ст-ца Нижний Чир | врезка на участке заявителя (нулевая врезка) | ООО "Газпром газораспределение Волгоград" | 34-22-505-77519 | ул.Коммунистическая, д.2 | | | | сентябрь | 2023 |
| 17823 | Суровикинский муниципальный район | ст-ца Нижний Чир | врезка на участке заявителя (нулевая врезка) | ООО "Газпром газораспределение Волгоград" | 34-22-505-76145 | ул.Коммунистическая, д.23 | | | | март | 2022 |
| 17824 | Суровикинский муниципальный район | ст-ца Нижний Чир | врезка на участке заявителя (нулевая врезка) | ООО "Газпром газораспределение Волгоград" | 34-22-505-74782 | ул.Коммунистическая, д.3 | | | | сентябрь | 2022 |
| 17825 | Суровикинский муниципальный район | ст-ца Нижний Чир | врезка на участке заявителя (нулевая врезка) | ООО "Газпром газораспределение Волгоград" | 34-24-505-61312 | ул.Коммунистическая, д.43 | | | | декабрь | 2024 |
| 17826 | Суровикинский муниципальный район | ст-ца Нижний Чир | врезка на участке заявителя (нулевая врезка) | ООО "Газпром газораспределение Волгоград" | 34-22-505-71545 | ул.Коммунистическая, д.44 | | | | ноябрь | 2023 |
| 17827 | Суровикинский муниципальный район | ст-ца Нижний Чир | врезка на участке заявителя (нулевая врезка) | ООО "Газпром газораспределение Волгоград" | 34-22-505-71563 | ул.Комсомольская, д.13 | | | | ноябрь | 2023 |
| 17828 | Суровикинский муниципальный район | ст-ца Нижний Чир | врезка на участке заявителя (нулевая врезка) | ООО "Газпром газораспределение Волгоград" | 34-25-505-58574 | ул.Комсомольская, д.14 | | | | февраль | 2025 |
| 17829 | Суровикинский муниципальный район | ст-ца Нижний Чир | врезка на участке заявителя (нулевая врезка) | ООО "Газпром газораспределение Волгоград" | 34-22-505-71554 | ул.Комсомольская, д.15 | | | | декабрь | 2023 |

| № п/п | Муниципальное образование | Наименование населенного пункта | Мероприятия, необходимые для подключения или создания технической возможности подключения домовладений, за исключением домовладений, расположенных в границах территории садоводства | Наименование газораспределительной организации | Код объекта строительства | Адрес домовладения (домовладений), за исключением домовладения (домовладений), расположенного в границах территории садоводства, для которого реализуются мероприятия, необходимые для подключения (улица, номер домовладения) | Адрес домовладения (домовладений), за исключением домовладения (домовладений), расположенного в границах территории садоводства, для которого реализуются мероприятия, необходимые для создания технической возможности его подключения (улица, номер домовладения) | Общее количество домовладений, за исключением домовладений, расположенных в границах территории садоводства, для которых реализуются мероприятия, необходимые для подключения | Общее количество домовладений, за исключением домовладений, расположенных в границах территории садоводства, для которых реализуются мероприятия, необходимые для создания технической возможности их подключения | Срок догазификации | |
|---|---|---|---|---|---|---|---|---|---|---|---|
| | | | | | | | | | | месяц | год |
| 1 | 2 | 3 | 4 | 5 | 6 | 7 | 8 | 9 | 10 | 11 | 12 |
| 17830 | Суровикинский муниципальный район | ст-ца Нижний Чир | врезка на участке заявителя (нулевая врезка) | ООО "Газпром газораспределение Волгоград" | 34-22-505-71555 | ул.Комсомольская, д.59 | | | | декабрь | 2023 |
| 17831 | Суровикинский муниципальный район | ст-ца Нижний Чир | врезка на участке заявителя (нулевая врезка) | ООО "Газпром газораспределение Волгоград" | 34-24-505-66695 | ул.Комсомольская, д.73 | | | | октябрь | 2024 |
| 17832 | Суровикинский муниципальный район | ст-ца Нижний Чир | врезка на участке заявителя (нулевая врезка) | ООО "Газпром газораспределение Волгоград" | 34-22-505-71540 | ул.Красная, д.10 | | | | ноябрь | 2023 |
| 17833 | Суровикинский муниципальный район | ст-ца Нижний Чир | врезка на участке заявителя (нулевая врезка) | ООО "Газпром газораспределение Волгоград" | 34-25-505-58573 | ул.Красная, д.17 | | | | февраль | 2025 |
| 17834 | Суровикинский муниципальный район | ст-ца Нижний Чир | врезка на участке заявителя (нулевая врезка) | ООО "Газпром газораспределение Волгоград" | 34-22-505-76669 | ул.Крупской, д.11 | | | | январь | 2022 |
| 17835 | Суровикинский муниципальный район | ст-ца Нижний Чир | врезка на участке заявителя (нулевая врезка) | ООО "Газпром газораспределение Волгоград" | 34-22-505-73263 | ул.Крупской, д.34/1 | | | | октябрь | 2022 |
| 17836 | Суровикинский муниципальный район | ст-ца Нижний Чир | строительство газопровода-ввода | ООО "Газпром газораспределение Волгоград" | 34-22-505-76651 | ул.Крупской, д.6 | | | | январь | 2022 |
| 17837 | Суровикинский муниципальный район | ст-ца Нижний Чир | врезка на участке заявителя (нулевая врезка) | ООО "Газпром газораспределение Волгоград" | 34-22-505-71538 | ул.Куйбышева, д.1 | | | | сентябрь | 2024 |
| 17838 | Суровикинский муниципальный район | ст-ца Нижний Чир | врезка на участке заявителя (нулевая врезка) | ООО "Газпром газораспределение Волгоград" | 34-22-505-73241 | ул.Куйбышева, д.13/2 | | | | октябрь | 2022 |
| 17839 | Суровикинский муниципальный район | ст-ца Нижний Чир | врезка на участке заявителя (нулевая врезка) | ООО "Газпром газораспределение Волгоград" | 34-22-505-78276 | ул.Куйбышева, д.16 | | | | апрель | 2023 |
| 17840 | Суровикинский муниципальный район | ст-ца Нижний Чир | врезка на участке заявителя (нулевая врезка) | ООО "Газпром газораспределение Волгоград" | 34-22-505-76652 | ул.Куйбышева, д.17 | | | | январь | 2022 |

| № п/п | Муниципальное образование | Наименование населенного пункта | Мероприятия, необходимые для подключения или создания технической возможности подключения домовладений, за исключением домовладений, расположенных в границах территории садоводства | Наименование газораспределительной организации | Код объекта строительства | Адрес домовладения (домовладений), за исключением домовладения (домовладений), расположенного в границах территории садоводства, для которого реализуются мероприятия, необходимые для подключения (улица, номер домовладения) | Адрес домовладения (домовладений), за исключением домовладения (домовладений), расположенного в границах территории садоводства, для которого реализуются мероприятия, необходимые для создания технической возможности его подключения (улица, номер домовладения) | Общее количество домовладений, за исключением домовладений, расположенных в границах территории садоводства, для которых реализуются мероприятия, необходимые для подключения | Общее количество домовладений, за исключением домовладений, расположенных в границах территории садоводства, для которых реализуются мероприятия, необходимые для создания технической возможности их подключения | Срок догазификации | |
|---|---|---|---|---|---|---|---|---|---|---|---|
| | | | | | | | | | | месяц | год |
| 1 | 2 | 3 | 4 | 5 | 6 | 7 | 8 | 9 | 10 | 11 | 12 |
| 17841 | Суровикинский муниципальный район | ст-ца Нижний Чир | врезка на участке заявителя (нулевая врезка) | ООО "Газпром газораспределение Волгоград" | 34-22-505-76671 | ул.Куйбышева, д.19/1 | | | | январь | 2022 |
| 17842 | Суровикинский муниципальный район | ст-ца Нижний Чир | врезка на участке заявителя (нулевая врезка) | ООО "Газпром газораспределение Волгоград" | 34-22-505-75590 | ул.Куйбышева, д.23/2 | | | | июнь | 2022 |
| 17843 | Суровикинский муниципальный район | ст-ца Нижний Чир | врезка на участке заявителя (нулевая врезка) | ООО "Газпром газораспределение Волгоград" | 34-22-505-73249 | ул.Куйбышева, д.26 | | | | октябрь | 2022 |
| 17844 | Суровикинский муниципальный район | ст-ца Нижний Чир | врезка на участке заявителя (нулевая врезка) | ООО "Газпром газораспределение Волгоград" | 34-22-505-74801 | ул.Куйбышева, д.29/2 | | | | август | 2022 |
| 17845 | Суровикинский муниципальный район | ст-ца Нижний Чир | врезка на участке заявителя (нулевая врезка) | ООО "Газпром газораспределение Волгоград" | 34-22-505-73226 | ул.Куйбышева, д.33 | | | | ноябрь | 2022 |
| 17846 | Суровикинский муниципальный район | ст-ца Нижний Чир | врезка на участке заявителя (нулевая врезка) | ООО "Газпром газораспределение Волгоград" | 34-22-505-73230 | ул.Куйбышева, д.6 | | | | ноябрь | 2023 |
| 17847 | Суровикинский муниципальный район | ст-ца Нижний Чир | врезка на участке заявителя (нулевая врезка) | ООО "Газпром газораспределение Волгоград" | 34-22-505-73251 | ул.Куйбышева, д.7/1 | | | | октябрь | 2022 |
| 17848 | Суровикинский муниципальный район | ст-ца Нижний Чир | врезка на участке заявителя (нулевая врезка) | ООО "Газпром газораспределение Волгоград" | 34-22-505-75657 | ул.Куйбышева, д.7/2 | | | | апрель | 2022 |
| 17849 | Суровикинский муниципальный район | ст-ца Нижний Чир | врезка на участке заявителя (нулевая врезка) | ООО "Газпром газораспределение Волгоград" | 34-22-505-71567 | ул.Ленина, д.102 | | | | ноябрь | 2023 |
| 17850 | Суровикинский муниципальный район | ст-ца Нижний Чир | врезка на участке заявителя (нулевая врезка) | ООО "Газпром газораспределение Волгоград" | 34-22-505-78277 | ул.Ленина, д.106 | | | | май | 2023 |
| 17851 | Суровикинский муниципальный район | ст-ца Нижний Чир | врезка на участке заявителя (нулевая врезка) | ООО "Газпром газораспределение Волгоград" | 34-22-505-77506 | ул.Ленина, д.108 | | | | ноябрь | 2023 |

| № п/п | Муниципальное образование | Наименование населенного пункта | Мероприятия, необходимые для подключения или создания технической возможности подключения домовладений, за исключением домовладений, расположенных в границах территории садоводства | Наименование газораспределительной организации | Код объекта строительства | Адрес домовладения (домовладений), за исключением домовладения (домовладений), расположенного в границах территории садоводства, для которого реализуются мероприятия, необходимые для подключения (улица, номер домовладения) | Адрес домовладения (домовладений), за исключением домовладения (домовладений), расположенного в границах территории садоводства, для которого реализуются мероприятия, необходимые для создания технической возможности его подключения (улица, номер домовладения) | Общее количество домовладений, за исключением домовладений, расположенных в границах территории садоводства, для которых реализуются мероприятия, необходимые для подключения | Общее количество домовладений, за исключением домовладений, расположенных в границах территории садоводства, для которых реализуются мероприятия, необходимые для создания технической возможности их подключения | Срок догазификации | |
|---|---|---|---|---|---|---|---|---|---|---|---|
| | | | | | | | | | | месяц | год |
| 1 | 2 | 3 | 4 | 5 | 6 | 7 | 8 | 9 | 10 | 11 | 12 |
| 17852 | Суровикинский муниципальный район | ст-ца Нижний Чир | врезка на участке заявителя (нулевая врезка) | ООО "Газпром газораспределение Волгоград" | 34-22-505-73262 | ул.Ленина, д.12 | | | | декабрь | 2023 |
| 17853 | Суровикинский муниципальный район | ст-ца Нижний Чир | врезка на участке заявителя (нулевая врезка) | ООО "Газпром газораспределение Волгоград" | 34-22-505-77530 | ул.Ленина, д.18 | | | | сентябрь | 2023 |
| 17854 | Суровикинский муниципальный район | ст-ца Нижний Чир | врезка на участке заявителя (нулевая врезка) | ООО "Газпром газораспределение Волгоград" | 34-22-505-74845 | ул.Ленина, д.20 | | | | июль | 2022 |
| 17855 | Суровикинский муниципальный район | ст-ца Нижний Чир | врезка на участке заявителя (нулевая врезка) | ООО "Газпром газораспределение Волгоград" | 34-22-505-78274 | ул.Ленина, д.25 | | | | июль | 2023 |
| 17856 | Суровикинский муниципальный район | ст-ца Нижний Чир | врезка на участке заявителя (нулевая врезка) | ООО "Газпром газораспределение Волгоград" | 34-22-505-75620 | ул.Ленина, д.3 | | | | май | 2022 |
| 17857 | Суровикинский муниципальный район | ст-ца Нижний Чир | врезка на участке заявителя (нулевая врезка) | ООО "Газпром газораспределение Волгоград" | 34-22-505-74800 | ул.Ленина, д.33 | | | | сентябрь | 2022 |
| 17858 | Суровикинский муниципальный район | ст-ца Нижний Чир | врезка на участке заявителя (нулевая врезка) | ООО "Газпром газораспределение Волгоград" | 34-22-505-75632 | ул.Ленина, д.34 | | | | апрель | 2022 |
| 17859 | Суровикинский муниципальный район | ст-ца Нижний Чир | врезка на участке заявителя (нулевая врезка) | ООО "Газпром газораспределение Волгоград" | 34-22-505-71550 | ул.Ленина, д.35 | | | | октябрь | 2023 |
| 17860 | Суровикинский муниципальный район | ст-ца Нижний Чир | врезка на участке заявителя (нулевая врезка) | ООО "Газпром газораспределение Волгоград" | 34-22-505-75606 | ул.Ленина, д.36 | | | | июнь | 2022 |
| 17861 | Суровикинский муниципальный район | ст-ца Нижний Чир | врезка на участке заявителя (нулевая врезка) | ООО "Газпром газораспределение Волгоград" | 34-22-505-73235 | ул.Ленина, д.37 | | | | ноябрь | 2022 |
| 17862 | Суровикинский муниципальный район | ст-ца Нижний Чир | врезка на участке заявителя (нулевая врезка) | ООО "Газпром газораспределение Волгоград" | 34-22-505-76137 | ул.Ленина, д.38 | | | | март | 2022 |

| № п/п | Муниципальное образование | Наименование населенного пункта | Мероприятия, необходимые для подключения или создания технической возможности подключения домовладений, за исключением домовладений, расположенных в границах территории садоводства | Наименование газораспределительной организации | Код объекта строительства | Адрес домовладения (домовладений), за исключением домовладения (домовладений), расположенного в границах территории садоводства, для которого реализуются мероприятия, необходимые для подключения (улица, номер домовладения) | Адрес домовладения (домовладений), за исключением домовладения (домовладений), расположенного в границах территории садоводства, для которого реализуются мероприятия, необходимые для создания технической возможности его подключения (улица, номер домовладения) | Общее количество домовладений, за исключением домовладений, расположенных в границах территории садоводства, для которых реализуются мероприятия, необходимые для подключения | Общее количество домовладений, за исключением домовладений, расположенных в границах территории садоводства, для которых реализуются мероприятия, необходимые для создания технической возможности их подключения | Срок догазификации | |
|---|---|---|---|---|---|---|---|---|---|---|---|
| | | | | | | | | | | месяц | год |
| 1 | 2 | 3 | 4 | 5 | 6 | 7 | 8 | 9 | 10 | 11 | 12 |
| 17863 | Суровикинский муниципальный район | ст-ца Нижний Чир | врезка на участке заявителя (нулевая врезка) | ООО "Газпром газораспределение Волгоград" | 34-22-505-73207 | ул.Ленина, д.39 | | | | декабрь | 2023 |
| 17864 | Суровикинский муниципальный район | ст-ца Нижний Чир | врезка на участке заявителя (нулевая врезка) | ООО "Газпром газораспределение Волгоград" | 34-22-505-76152 | ул.Ленина, д.3а | | | | февраль | 2022 |
| 17865 | Суровикинский муниципальный район | ст-ца Нижний Чир | врезка на участке заявителя (нулевая врезка) | ООО "Газпром газораспределение Волгоград" | 34-24-505-61311 | ул.Ленина, д.4 | | | | ноябрь | 2024 |
| 17866 | Суровикинский муниципальный район | ст-ца Нижний Чир | врезка на участке заявителя (нулевая врезка) | ООО "Газпром газораспределение Волгоград" | 34-24-505-68963 | ул.Ленина, д.40 | | | | октябрь | 2024 |
| 17867 | Суровикинский муниципальный район | ст-ца Нижний Чир | врезка на участке заявителя (нулевая врезка) | ООО "Газпром газораспределение Волгоград" | 34-22-505-75599 | ул.Ленина, д.44/1 | | | | июнь | 2022 |
| 17868 | Суровикинский муниципальный район | ст-ца Нижний Чир | врезка на участке заявителя (нулевая врезка) | ООО "Газпром газораспределение Волгоград" | 34-22-505-73206 | ул.Ленина, д.44/2 | | | | февраль | 2023 |
| 17869 | Суровикинский муниципальный район | ст-ца Нижний Чир | врезка на участке заявителя (нулевая врезка) | ООО "Газпром газораспределение Волгоград" | 34-22-505-77501 | ул.Ленина, д.45 | | | | сентябрь | 2023 |
| 17870 | Суровикинский муниципальный район | ст-ца Нижний Чир | врезка на участке заявителя (нулевая врезка) | ООО "Газпром газораспределение Волгоград" | 34-22-505-77514 | ул.Ленина, д.47 | | | | октябрь | 2023 |
| 17871 | Суровикинский муниципальный район | ст-ца Нижний Чир | врезка на участке заявителя (нулевая врезка) | ООО "Газпром газораспределение Волгоград" | 34-22-505-71557 | ул.Ленина, д.48 | | | | декабрь | 2023 |
| 17872 | Суровикинский муниципальный район | ст-ца Нижний Чир | врезка на участке заявителя (нулевая врезка) | ООО "Газпром газораспределение Волгоград" | 34-22-505-74823 | ул.Ленина, д.50/1 | | | | август | 2022 |
| 17873 | Суровикинский муниципальный район | ст-ца Нижний Чир | врезка на участке заявителя (нулевая врезка) | ООО "Газпром газораспределение Волгоград" | 34-25-505-56970 | ул.Ленина, д.50/2 | | | | июль | 2025 |

| № п/п | Муниципальное образование | Наименование населенного пункта | Мероприятия, необходимые для подключения или создания технической возможности подключения домовладений, за исключением домовладений, расположенных в границах территории садоводства | Наименование газораспределительной организации | Код объекта строительства | Адрес домовладения (домовладений), за исключением домовладения (домовладений), расположенного в границах территории садоводства, для которого реализуются мероприятия, необходимые для подключения (улица, номер домовладения) | Адрес домовладения (домовладений), за исключением домовладения (домовладений), расположенного в границах территории садоводства, для которого реализуются мероприятия, необходимые для создания технической возможности его подключения (улица, номер домовладения) | Общее количество домовладений, за исключением домовладений, расположенных в границах территории садоводства, для которых реализуются мероприятия, необходимые для подключения | Общее количество домовладений, за исключением домовладений, расположенных в границах территории садоводства, для которых реализуются мероприятия, необходимые для создания технической возможности их подключения | Срок догазификации | |
|---|---|---|---|---|---|---|---|---|---|---|---|
| | | | | | | | | | | месяц | год |
| 1 | 2 | 3 | 4 | 5 | 6 | 7 | 8 | 9 | 10 | 11 | 12 |
| 17874 | Суровикинский муниципальный район | ст-ца Нижний Чир | врезка на участке заявителя (нулевая врезка) | ООО "Газпром газораспределение Волгоград" | 34-22-505-75643 | ул.Ленина, д.57 | | | | май | 2022 |
| 17875 | Суровикинский муниципальный район | ст-ца Нижний Чир | врезка на участке заявителя (нулевая врезка) | ООО "Газпром газораспределение Волгоград" | 34-22-505-75627 | ул.Ленина, д.58 | | | | июнь | 2022 |
| 17876 | Суровикинский муниципальный район | ст-ца Нижний Чир | врезка на участке заявителя (нулевая врезка) | ООО "Газпром газораспределение Волгоград" | 34-22-505-76126 | ул.Ленина, д.5а | | | | март | 2022 |
| 17877 | Суровикинский муниципальный район | ст-ца Нижний Чир | строительство газопровода-ввода | ООО "Газпром газораспределение Волгоград" | 34-22-505-70511 | ул.Ленина, д.6/1 | | | | декабрь | 2023 |
| 17878 | Суровикинский муниципальный район | ст-ца Нижний Чир | врезка на участке заявителя (нулевая врезка) | ООО "Газпром газораспределение Волгоград" | 34-22-505-74796 | ул.Ленина, д.6/2 | | | | сентябрь | 2022 |
| 17879 | Суровикинский муниципальный район | ст-ца Нижний Чир | врезка на участке заявителя (нулевая врезка) | ООО "Газпром газораспределение Волгоград" | 34-24-505-68962 | ул.Ленина, д.60 | | | | декабрь | 2024 |
| 17880 | Суровикинский муниципальный район | ст-ца Нижний Чир | врезка на участке заявителя (нулевая врезка) | ООО "Газпром газораспределение Волгоград" | 34-22-505-74784 | ул.Ленина, д.72 | | | | сентябрь | 2022 |
| 17881 | Суровикинский муниципальный район | ст-ца Нижний Чир | врезка на участке заявителя (нулевая врезка) | ООО "Газпром газораспределение Волгоград" | 34-23-505-66697 | ул.Ленина, д.7а | | | | январь | 2027 |
| 17882 | Суровикинский муниципальный район | ст-ца Нижний Чир | врезка на участке заявителя (нулевая врезка) | ООО "Газпром газораспределение Волгоград" | 34-22-505-73213 | ул.Ленина, д.82 | | | | ноябрь | 2022 |
| 17883 | Суровикинский муниципальный район | ст-ца Нижний Чир | врезка на участке заявителя (нулевая врезка) | ООО "Газпром газораспределение Волгоград" | 34-22-505-75660 | ул.Ленина, д.84/1 | | | | апрель | 2022 |
| 17884 | Суровикинский муниципальный район | ст-ца Нижний Чир | врезка на участке заявителя (нулевая врезка) | ООО "Газпром газораспределение Волгоград" | 34-22-505-74854 | ул.Ленина, д.87/1 | | | | июль | 2022 |

| № п/п | Муниципальное образование | Наименование населенного пункта | Мероприятия, необходимые для подключения или создания технической возможности подключения домовладений, за исключением домовладений, расположенных в границах территории садоводства | Наименование газораспределительной организации | Код объекта строительства | Адрес домовладения (домовладений), за исключением домовладения (домовладений), расположенного в границах территории садоводства, для которого реализуются мероприятия, необходимые для подключения (улица, номер домовладения) | Адрес домовладения (домовладений), за исключением домовладения (домовладений), расположенного в границах территории садоводства, для которого реализуются мероприятия, необходимые для создания технической возможности его подключения (улица, номер домовладения) | Общее количество домовладений, за исключением домовладений, расположенных в границах территории садоводства, для которых реализуются мероприятия, необходимые для подключения | Общее количество домовладений, за исключением домовладений, расположенных в границах территории садоводства, для которых реализуются мероприятия, необходимые для создания технической возможности их подключения | Срок догазификации | |
|---|---|---|---|---|---|---|---|---|---|---|---|
| | | | | | | | | | | месяц | год |
| 1 | 2 | 3 | 4 | 5 | 6 | 7 | 8 | 9 | 10 | 11 | 12 |
| 17885 | Суровикинский муниципальный район | ст-ца Нижний Чир | врезка на участке заявителя (нулевая врезка) | ООО "Газпром газораспределение Волгоград" | 34-22-505-73214 | ул.Ленина, д.88 | | | | ноябрь | 2022 |
| 17886 | Суровикинский муниципальный район | ст-ца Нижний Чир | строительство газопровода-ввода | ООО "Газпром газораспределение Волгоград" | 34-25-505-56969 | ул.Ленина, д.9 | | | | ноябрь | 2025 |
| 17887 | Суровикинский муниципальный район | ст-ца Нижний Чир | врезка на участке заявителя (нулевая врезка) | ООО "Газпром газораспределение Волгоград" | 34-22-505-74802 | ул.Ленина, д.94 | | | | сентябрь | 2022 |
| 17888 | Суровикинский муниципальный район | ст-ца Нижний Чир | врезка на участке заявителя (нулевая врезка) | ООО "Газпром газораспределение Волгоград" | 34-22-505-76143 | ул.Ленина, д.96 | | | | март | 2022 |
| 17889 | Суровикинский муниципальный район | ст-ца Нижний Чир | врезка на участке заявителя (нулевая врезка) | ООО "Газпром газораспределение Волгоград" | 34-22-505-73210 | ул.Ленина, д.98 | | | | декабрь | 2023 |
| 17890 | Суровикинский муниципальный район | ст-ца Нижний Чир | врезка на участке заявителя (нулевая врезка) | ООО "Газпром газораспределение Волгоград" | 34-22-505-71144 | ул.Лесная, д.16/1 | | | | сентябрь | 2024 |
| 17891 | Суровикинский муниципальный район | ст-ца Нижний Чир | строительство газопровода-ввода | ООО "Газпром газораспределение Волгоград" | 34-22-505-71568 | ул.Лесная, д.18/1 | | | | май | 2023 |
| 17892 | Суровикинский муниципальный район | ст-ца Нижний Чир | врезка на участке заявителя (нулевая врезка) | ООО "Газпром газораспределение Волгоград" | 34-22-505-71566 | ул.Лесная, д.18/2 | | | | ноябрь | 2023 |
| 17893 | Суровикинский муниципальный район | ст-ца Нижний Чир | врезка на участке заявителя (нулевая врезка) | ООО "Газпром газораспределение Волгоград" | 34-22-505-76181 | ул.Лесная, д.21 | | | | март | 2022 |
| 17894 | Суровикинский муниципальный район | ст-ца Нижний Чир | врезка на участке заявителя (нулевая врезка) | ООО "Газпром газораспределение Волгоград" | 34-22-505-73212 | ул.Лесная, д.4 | | | | декабрь | 2023 |
| 17895 | Суровикинский муниципальный район | ст-ца Нижний Чир | врезка на участке заявителя (нулевая врезка) | ООО "Газпром газораспределение Волгоград" | 34-22-505-77515 | ул.Лесная, д.8 | | | | сентябрь | 2023 |

| № п/п | Муниципальное образование | Наименование населенного пункта | Мероприятия, необходимые для подключения или создания технической возможности подключения домовладений, за исключением домовладений, расположенных в границах территории садоводства | Наименование газораспределительной организации | Код объекта строительства | Адрес домовладения (домовладений), за исключением домовладения (домовладений), расположенного в границах территории садоводства, для которого реализуются мероприятия, необходимые для подключения (улица, номер домовладения) | Адрес домовладения (домовладений), за исключением домовладения (домовладений), расположенного в границах территории садоводства, для которого реализуются мероприятия, необходимые для создания технической возможности его подключения (улица, номер домовладения) | Общее количество домовладений, за исключением домовладений, расположенных в границах территории садоводства, для которых реализуются мероприятия, необходимые для подключения | Общее количество домовладений, за исключением домовладений, расположенных в границах территории садоводства, для которых реализуются мероприятия, необходимые для создания технической возможности их подключения | Срок догазификации | |
|---|---|---|---|---|---|---|---|---|---|---|---|
| | | | | | | | | | | месяц | год |
| 1 | 2 | 3 | 4 | 5 | 6 | 7 | 8 | 9 | 10 | 11 | 12 |
| 17896 | Суровикинский муниципальный район | ст-ца Нижний Чир | врезка на участке заявителя (нулевая врезка) | ООО "Газпром газораспределение Волгоград" | 34-22-505-74819 | ул.Лесная, д.9 | | | | август | 2022 |
| 17897 | Суровикинский муниципальный район | ст-ца Нижний Чир | врезка на участке заявителя (нулевая врезка) | ООО "Газпром газораспределение Волгоград" | 34-22-505-73202 | ул.Ломоносова, д.10 | | | | декабрь | 2023 |
| 17898 | Суровикинский муниципальный район | ст-ца Нижний Чир | врезка на участке заявителя (нулевая врезка) | ООО "Газпром газораспределение Волгоград" | 34-22-505-76166 | ул.Мичурина, д.10 | | | | январь | 2022 |
| 17899 | Суровикинский муниципальный район | ст-ца Нижний Чир | врезка на участке заявителя (нулевая врезка) | ООО "Газпром газораспределение Волгоград" | 34-22-505-73237 | ул.Мичурина, д.15 | | | | октябрь | 2022 |
| 17900 | Суровикинский муниципальный район | ст-ца Нижний Чир | врезка на участке заявителя (нулевая врезка) | ООО "Газпром газораспределение Волгоград" | 34-22-505-74858 | ул.Мичурина, д.16 | | | | август | 2022 |
| 17901 | Суровикинский муниципальный район | ст-ца Нижний Чир | врезка на участке заявителя (нулевая врезка) | ООО "Газпром газораспределение Волгоград" | 34-25-505-56968 | ул.Мичурина, д.22 | | | | июль | 2025 |
| 17902 | Суровикинский муниципальный район | ст-ца Нижний Чир | врезка на участке заявителя (нулевая врезка) | ООО "Газпром газораспределение Волгоград" | 34-23-505-66693 | ул.Мичурина, д.28 | | | | октябрь | 2027 |
| 17903 | Суровикинский муниципальный район | ст-ца Нижний Чир | врезка на участке заявителя (нулевая врезка) | ООО "Газпром газораспределение Волгоград" | 34-22-505-75630 | ул.Мичурина, д.4 | | | | июнь | 2022 |
| 17904 | Суровикинский муниципальный район | ст-ца Нижний Чир | врезка на участке заявителя (нулевая врезка) | ООО "Газпром газораспределение Волгоград" | 34-22-505-78576 | ул.Молодежная, д.3 | | | | февраль | 2023 |
| 17905 | Суровикинский муниципальный район | ст-ца Нижний Чир | врезка на участке заявителя (нулевая врезка) | ООО "Газпром газораспределение Волгоград" | 34-22-505-76140 | ул.Набережная, д.1 | | | | март | 2022 |
| 17906 | Суровикинский муниципальный район | ст-ца Нижний Чир | врезка на участке заявителя (нулевая врезка) | ООО "Газпром газораспределение Волгоград" | 34-22-505-73243 | ул.Набережная, д.104 | | | | октябрь | 2022 |

| № п/п | Муниципальное образование | Наименование населенного пункта | Мероприятия, необходимые для подключения или создания технической возможности подключения домовладений, за исключением домовладений, расположенных в границах территории садоводства | Наименование газораспределительной организации | Код объекта строительства | Адрес домовладения (домовладений), за исключением домовладения (домовладений), расположенного в границах территории садоводства, для которого реализуются мероприятия, необходимые для подключения (улица, номер домовладения) | Адрес домовладения (домовладений), за исключением домовладения (домовладений), расположенного в границах территории садоводства, для которого реализуются мероприятия, необходимые для создания технической возможности его подключения (улица, номер домовладения) | Общее количество домовладений, за исключением домовладений, расположенных в границах территории садоводства, для которых реализуются мероприятия, необходимые для подключения | Общее количество домовладений, за исключением домовладений, расположенных в границах территории садоводства, для которых реализуются мероприятия, необходимые для создания технической возможности их подключения | Срок догазификации | |
|---|---|---|---|---|---|---|---|---|---|---|---|
| | | | | | | | | | | месяц | год |
| 1 | 2 | 3 | 4 | 5 | 6 | 7 | 8 | 9 | 10 | 11 | 12 |
| 17907 | Суровикинский муниципальный район | ст-ца Нижний Чир | врезка на участке заявителя (нулевая врезка) | ООО "Газпром газораспределение Волгоград" | 34-22-505-73204 | ул.Набережная, д.114 | | | | декабрь | 2023 |
| 17908 | Суровикинский муниципальный район | ст-ца Нижний Чир | врезка на участке заявителя (нулевая врезка) | ООО "Газпром газораспределение Волгоград" | 34-22-505-71560 | ул.Набережная, д.118 | | | | октябрь | 2023 |
| 17909 | Суровикинский муниципальный район | ст-ца Нижний Чир | врезка на участке заявителя (нулевая врезка) | ООО "Газпром газораспределение Волгоград" | 34-22-505-77496 | ул.Набережная, д.13 | | | | октябрь | 2023 |
| 17910 | Суровикинский муниципальный район | ст-ца Нижний Чир | врезка на участке заявителя (нулевая врезка) | ООО "Газпром газораспределение Волгоград" | 34-22-505-76138 | ул.Набережная, д.16 | | | | март | 2022 |
| 17911 | Суровикинский муниципальный район | ст-ца Нижний Чир | врезка на участке заявителя (нулевая врезка) | ООО "Газпром газораспределение Волгоград" | 34-22-505-74806 | ул.Набережная, д.17 | | | | август | 2022 |
| 17912 | Суровикинский муниципальный район | ст-ца Нижний Чир | врезка на участке заявителя (нулевая врезка) | ООО "Газпром газораспределение Волгоград" | 34-22-505-76132 | ул.Набережная, д.18 | | | | март | 2022 |
| 17913 | Суровикинский муниципальный район | ст-ца Нижний Чир | врезка на участке заявителя (нулевая врезка) | ООО "Газпром газораспределение Волгоград" | 34-22-505-75608 | ул.Набережная, д.18А | | | | май | 2022 |
| 17914 | Суровикинский муниципальный район | ст-ца Нижний Чир | врезка на участке заявителя (нулевая врезка) | ООО "Газпром газораспределение Волгоград" | 34-22-505-76131 | ул.Набережная, д.20 | | | | март | 2022 |
| 17915 | Суровикинский муниципальный район | ст-ца Нижний Чир | врезка на участке заявителя (нулевая врезка) | ООО "Газпром газораспределение Волгоград" | 34-22-505-76156 | ул.Набережная, д.24 | | | | март | 2022 |
| 17916 | Суровикинский муниципальный район | ст-ца Нижний Чир | врезка на участке заявителя (нулевая врезка) | ООО "Газпром газораспределение Волгоград" | 34-22-505-75604 | ул.Набережная, д.25 | | | | июнь | 2022 |
| 17917 | Суровикинский муниципальный район | ст-ца Нижний Чир | врезка на участке заявителя (нулевая врезка) | ООО "Газпром газораспределение Волгоград" | 34-22-505-73222 | ул.Набережная, д.26/2 | | | | ноябрь | 2022 |

| № п/п | Муниципальное образование | Наименование населенного пункта | Мероприятия, необходимые для подключения или создания технической возможности подключения домовладений, за исключением домовладений, расположенных в границах территории садоводства | Наименование газораспределительной организации | Код объекта строительства | Адрес домовладения (домовладений), за исключением домовладения (домовладений), расположенного в границах территории садоводства, для которого реализуются мероприятия, необходимые для подключения (улица, номер домовладения) | Адрес домовладения (домовладений), за исключением домовладения (домовладений), расположенного в границах территории садоводства, для которого реализуются мероприятия, необходимые для создания технической возможности его подключения (улица, номер домовладения) | Общее количество домовладений, за исключением домовладений, расположенных в границах территории садоводства, для которых реализуются мероприятия, необходимые для подключения | Общее количество домовладений, за исключением домовладений, расположенных в границах территории садоводства, для которых реализуются мероприятия, необходимые для создания технической возможности их подключения | Срок догазификации | |
|---|---|---|---|---|---|---|---|---|---|---|---|
| | | | | | | | | | | месяц | год |
| 1 | 2 | 3 | 4 | 5 | 6 | 7 | 8 | 9 | 10 | 11 | 12 |
| 17918 | Суровикинский муниципальный район | ст-ца Нижний Чир | врезка на участке заявителя (нулевая врезка) | ООО "Газпром газораспределение Волгоград" | 34-22-505-76159 | ул.Набережная, д.29 | | | | январь | 2022 |
| 17919 | Суровикинский муниципальный район | ст-ца Нижний Чир | врезка на участке заявителя (нулевая врезка) | ООО "Газпром газораспределение Волгоград" | 34-22-505-73266 | ул.Набережная, д.31 | | | | октябрь | 2022 |
| 17920 | Суровикинский муниципальный район | ст-ца Нижний Чир | врезка на участке заявителя (нулевая врезка) | ООО "Газпром газораспределение Волгоград" | 34-22-505-76150 | ул.Набережная, д.32а | | | | февраль | 2022 |
| 17921 | Суровикинский муниципальный район | ст-ца Нижний Чир | врезка на участке заявителя (нулевая врезка) | ООО "Газпром газораспределение Волгоград" | 34-22-505-75600 | ул.Набережная, д.33 | | | | июнь | 2022 |
| 17922 | Суровикинский муниципальный район | ст-ца Нижний Чир | врезка на участке заявителя (нулевая врезка) | ООО "Газпром газораспределение Волгоград" | 34-22-505-73256 | ул.Набережная, д.38 | | | | октябрь | 2022 |
| 17923 | Суровикинский муниципальный район | ст-ца Нижний Чир | врезка на участке заявителя (нулевая врезка) | ООО "Газпром газораспределение Волгоград" | 34-22-505-75619 | ул.Набережная, д.43 | | | | май | 2022 |
| 17924 | Суровикинский муниципальный район | ст-ца Нижний Чир | врезка на участке заявителя (нулевая врезка) | ООО "Газпром газораспределение Волгоград" | 34-22-505-74827 | ул.Набережная, д.45 | | | | июль | 2022 |
| 17925 | Суровикинский муниципальный район | ст-ца Нижний Чир | врезка на участке заявителя (нулевая врезка) | ООО "Газпром газораспределение Волгоград" | 34-22-505-73229 | ул.Набережная, д.46 | | | | ноябрь | 2023 |
| 17926 | Суровикинский муниципальный район | ст-ца Нижний Чир | врезка на участке заявителя (нулевая врезка) | ООО "Газпром газораспределение Волгоград" | 34-22-505-74820 | ул.Набережная, д.47 | | | | август | 2022 |
| 17927 | Суровикинский муниципальный район | ст-ца Нижний Чир | врезка на участке заявителя (нулевая врезка) | ООО "Газпром газораспределение Волгоград" | 34-22-505-74843 | ул.Набережная, д.47А | | | | сентябрь | 2022 |
| 17928 | Суровикинский муниципальный район | ст-ца Нижний Чир | врезка на участке заявителя (нулевая врезка) | ООО "Газпром газораспределение Волгоград" | 34-22-505-76170 | ул.Набережная, д.47б | | | | январь | 2022 |

| № п/п | Муниципальное образование | Наименование населенного пункта | Мероприятия, необходимые для подключения или создания технической возможности подключения домовладений, за исключением домовладений, расположенных в границах территории садоводства | Наименование газораспределительной организации | Код объекта строительства | Адрес домовладения (домовладений), за исключением домовладения (домовладений), расположенного в границах территории садоводства, для которого реализуются мероприятия, необходимые для подключения (улица, номер домовладения) | Адрес домовладения (домовладений), за исключением домовладения (домовладений), расположенного в границах территории садоводства, для которого реализуются мероприятия, необходимые для создания технической возможности его подключения (улица, номер домовладения) | Общее количество домовладений, за исключением домовладений, расположенных в границах территории садоводства, для которых реализуются мероприятия, необходимые для подключения | Общее количество домовладений, за исключением домовладений, расположенных в границах территории садоводства, для которых реализуются мероприятия, необходимые для создания технической возможности их подключения | Срок догазификации | |
|---|---|---|---|---|---|---|---|---|---|---|---|
| | | | | | | | | | | месяц | год |
| 1 | 2 | 3 | 4 | 5 | 6 | 7 | 8 | 9 | 10 | 11 | 12 |
| 17929 | Суровикинский муниципальный район | ст-ца Нижний Чир | врезка на участке заявителя (нулевая врезка) | ООО "Газпром газораспределение Волгоград" | 34-22-505-76171 | ул.Набережная, д.48 | | | | февраль | 2022 |
| 17930 | Суровикинский муниципальный район | ст-ца Нижний Чир | врезка на участке заявителя (нулевая врезка) | ООО "Газпром газораспределение Волгоград" | 34-22-505-77529 | ул.Набережная, д.49 | | | | август | 2023 |
| 17931 | Суровикинский муниципальный район | ст-ца Нижний Чир | врезка на участке заявителя (нулевая врезка) | ООО "Газпром газораспределение Волгоград" | 34-22-505-74798 | ул.Набережная, д.53/2 | | | | сентябрь | 2022 |
| 17932 | Суровикинский муниципальный район | ст-ца Нижний Чир | врезка на участке заявителя (нулевая врезка) | ООО "Газпром газораспределение Волгоград" | 34-22-505-73245 | ул.Набережная, д.55 | | | | октябрь | 2022 |
| 17933 | Суровикинский муниципальный район | ст-ца Нижний Чир | врезка на участке заявителя (нулевая врезка) | ООО "Газпром газораспределение Волгоград" | 34-22-505-77508 | ул.Набережная, д.57 | | | | октябрь | 2023 |
| 17934 | Суровикинский муниципальный район | ст-ца Нижний Чир | врезка на участке заявителя (нулевая врезка) | ООО "Газпром газораспределение Волгоград" | 34-22-505-74859 | ул.Набережная, д.61 | | | | июль | 2022 |
| 17935 | Суровикинский муниципальный район | ст-ца Нижний Чир | врезка на участке заявителя (нулевая врезка) | ООО "Газпром газораспределение Волгоград" | 34-22-505-75646 | ул.Набережная, д.69 | | | | апрель | 2022 |
| 17936 | Суровикинский муниципальный район | ст-ца Нижний Чир | врезка на участке заявителя (нулевая врезка) | ООО "Газпром газораспределение Волгоград" | 34-22-505-71546 | ул.Набережная, д.8 | | | | сентябрь | 2024 |
| 17937 | Суровикинский муниципальный район | ст-ца Нижний Чир | врезка на участке заявителя (нулевая врезка) | ООО "Газпром газораспределение Волгоград" | 34-22-505-75595 | ул.Нахимова, д.1 | | | | июнь | 2022 |
| 17938 | Суровикинский муниципальный район | ст-ца Нижний Чир | врезка на участке заявителя (нулевая врезка) | ООО "Газпром газораспределение Волгоград" | 34-22-505-76160 | ул.Нахимова, д.12 | | | | март | 2022 |
| 17939 | Суровикинский муниципальный район | ст-ца Нижний Чир | врезка на участке заявителя (нулевая врезка) | ООО "Газпром газораспределение Волгоград" | 34-22-505-74832 | ул.Нахимова, д.13 | | | | июль | 2022 |

| № п/п | Муниципальное образование | Наименование населенного пункта | Мероприятия, необходимые для подключения или создания технической возможности подключения домовладений, за исключением домовладений, расположенных в границах территории садоводства | Наименование газораспределительной организации | Код объекта строительства | Адрес домовладения (домовладений), за исключением домовладения (домовладений), расположенного в границах территории садоводства, для которого реализуются мероприятия, необходимые для подключения (улица, номер домовладения) | Адрес домовладения (домовладений), за исключением домовладения (домовладений), расположенного в границах территории садоводства, для которого реализуются мероприятия, необходимые для создания технической возможности его подключения (улица, номер домовладения) | Общее количество домовладений, за исключением домовладений, расположенных в границах территории садоводства, для которых реализуются мероприятия, необходимые для подключения | Общее количество домовладений, за исключением домовладений, расположенных в границах территории садоводства, для которых реализуются мероприятия, необходимые для создания технической возможности их подключения | Срок догазификации | |
|---|---|---|---|---|---|---|---|---|---|---|---|
| | | | | | | | | | | месяц | год |
| 1 | 2 | 3 | 4 | 5 | 6 | 7 | 8 | 9 | 10 | 11 | 12 |
| 17940 | Суровикинский муниципальный район | ст-ца Нижний Чир | врезка на участке заявителя (нулевая врезка) | ООО "Газпром газораспределение Волгоград" | 34-22-505-76125 | ул.Нахимова, д.15 | | | | март | 2022 |
| 17941 | Суровикинский муниципальный район | ст-ца Нижний Чир | врезка на участке заявителя (нулевая врезка) | ООО "Газпром газораспределение Волгоград" | 34-22-505-73215 | ул.Нахимова, д.17 | | | | октябрь | 2022 |
| 17942 | Суровикинский муниципальный район | ст-ца Нижний Чир | врезка на участке заявителя (нулевая врезка) | ООО "Газпром газораспределение Волгоград" | 34-22-505-73196 | ул.Нахимова, д.2 | | | | декабрь | 2023 |
| 17943 | Суровикинский муниципальный район | ст-ца Нижний Чир | врезка на участке заявителя (нулевая врезка) | ООО "Газпром газораспределение Волгоград" | 34-22-505-76175 | ул.Нахимова, д.4 | | | | январь | 2022 |
| 17944 | Суровикинский муниципальный район | ст-ца Нижний Чир | врезка на участке заявителя (нулевая врезка) | ООО "Газпром газораспределение Волгоград" | 34-22-505-75662 | ул.Нахимова, д.7 | | | | июнь | 2022 |
| 17945 | Суровикинский муниципальный район | ст-ца Нижний Чир | врезка на участке заявителя (нулевая врезка) | ООО "Газпром газораспределение Волгоград" | 34-22-505-75651 | ул.Нахимова, д.9 | | | | апрель | 2022 |
| 17946 | Суровикинский муниципальный район | ст-ца Нижний Чир | врезка на участке заявителя (нулевая врезка) | ООО "Газпром газораспределение Волгоград" | 34-22-505-74783 | ул.Октябрьская, д.1 | | | | сентябрь | 2022 |
| 17947 | Суровикинский муниципальный район | ст-ца Нижний Чир | врезка на участке заявителя (нулевая врезка) | ООО "Газпром газораспределение Волгоград" | 34-22-505-75584 | ул.Октябрьская, д.13 | | | | июнь | 2022 |
| 17948 | Суровикинский муниципальный район | ст-ца Нижний Чир | врезка на участке заявителя (нулевая врезка) | ООО "Газпром газораспределение Волгоград" | 34-24-505-61308 | ул.Октябрьская, д.18 | | | | ноябрь | 2024 |
| 17949 | Суровикинский муниципальный район | ст-ца Нижний Чир | врезка на участке заявителя (нулевая врезка) | ООО "Газпром газораспределение Волгоград" | 34-22-505-74813 | ул.Октябрьская, д.20 | | | | август | 2022 |
| 17950 | Суровикинский муниципальный район | ст-ца Нижний Чир | врезка на участке заявителя (нулевая врезка) | ООО "Газпром газораспределение Волгоград" | 34-24-505-61314 | ул.Октябрьская, д.22 | | | | ноябрь | 2024 |

| № п/п | Муниципальное образование | Наименование населенного пункта | Мероприятия, необходимые для подключения или создания технической возможности подключения домовладений, за исключением домовладений, расположенных в границах территории садоводства | Наименование газораспределительной организации | Код объекта строительства | Адрес домовладения (домовладений), за исключением домовладения (домовладений), расположенного в границах территории садоводства, для которого реализуются мероприятия, необходимые для подключения (улица, номер домовладения) | Адрес домовладения (домовладений), за исключением домовладения (домовладений), расположенного в границах территории садоводства, для которого реализуются мероприятия, необходимые для создания технической возможности его подключения (улица, номер домовладения) | Общее количество домовладений, за исключением домовладений, расположенных в границах территории садоводства, для которых реализуются мероприятия, необходимые для подключения | Общее количество домовладений, за исключением домовладений, расположенных в границах территории садоводства, для которых реализуются мероприятия, необходимые для создания технической возможности их подключения | Срок догазификации | |
|---|---|---|---|---|---|---|---|---|---|---|---|
| | | | | | | | | | | месяц | год |
| 1 | 2 | 3 | 4 | 5 | 6 | 7 | 8 | 9 | 10 | 11 | 12 |
| 17951 | Суровикинский муниципальный район | ст-ца Нижний Чир | врезка на участке заявителя (нулевая врезка) | ООО "Газпром газораспределение Волгоград" | 34-22-505-71547 | ул.Октябрьская, д.3 | | | | ноябрь | 2023 |
| 17952 | Суровикинский муниципальный район | ст-ца Нижний Чир | врезка на участке заявителя (нулевая врезка) | ООО "Газпром газораспределение Волгоград" | 34-22-505-76153 | ул.Октябрьская, д.5 | | | | февраль | 2022 |
| 17953 | Суровикинский муниципальный район | ст-ца Нижний Чир | врезка на участке заявителя (нулевая врезка) | ООО "Газпром газораспределение Волгоград" | 34-22-505-74807 | ул.Октябрьская, д.6 | | | | август | 2022 |
| 17954 | Суровикинский муниципальный район | ст-ца Нижний Чир | врезка на участке заявителя (нулевая врезка) | ООО "Газпром газораспределение Волгоград" | 34-22-505-74810 | ул.Октябрьская, д.7 | | | | август | 2022 |
| 17955 | Суровикинский муниципальный район | ст-ца Нижний Чир | строительство газопровода-ввода | ООО "Газпром газораспределение Волгоград" | 34-24-505-68965 | ул.Панчишкиной, д.10а | | | | декабрь | 2024 |
| 17956 | Суровикинский муниципальный район | ст-ца Нижний Чир | врезка на участке заявителя (нулевая врезка) | ООО "Газпром газораспределение Волгоград" | 34-22-505-77503 | ул.Панчишкиной, д.11 | | | | ноябрь | 2023 |
| 17957 | Суровикинский муниципальный район | ст-ца Нижний Чир | врезка на участке заявителя (нулевая врезка) | ООО "Газпром газораспределение Волгоград" | 34-22-505-77513 | ул.Панчишкиной, д.23/1 | | | | октябрь | 2023 |
| 17958 | Суровикинский муниципальный район | ст-ца Нижний Чир | врезка на участке заявителя (нулевая врезка) | ООО "Газпром газораспределение Волгоград" | 34-22-505-74855 | ул.Панчишкиной, д.24а | | | | август | 2022 |
| 17959 | Суровикинский муниципальный район | ст-ца Нижний Чир | врезка на участке заявителя (нулевая врезка) | ООО "Газпром газораспределение Волгоград" | 34-22-505-76629 | ул.Панчишкиной, д.25 | | | | март | 2022 |
| 17960 | Суровикинский муниципальный район | ст-ца Нижний Чир | врезка на участке заявителя (нулевая врезка) | ООО "Газпром газораспределение Волгоград" | 34-22-505-74839 | ул.Панчишкиной, д.27а | | | | июль | 2022 |
| 17961 | Суровикинский муниципальный район | ст-ца Нижний Чир | врезка на участке заявителя (нулевая врезка) | ООО "Газпром газораспределение Волгоград" | 34-22-505-74851 | ул.Панчишкиной, д.28 | | | | август | 2022 |

| № п/п | Муниципальное образование | Наименование населенного пункта | Мероприятия, необходимые для подключения или создания технической возможности подключения домовладений, за исключением домовладений, расположенных в границах территории садоводства | Наименование газораспределительной организации | Код объекта строительства | Адрес домовладения (домовладений), за исключением домовладения (домовладений), расположенного в границах территории садоводства, для которого реализуются мероприятия, необходимые для подключения (улица, номер домовладения) | Адрес домовладения (домовладений), за исключением домовладения (домовладений), расположенного в границах территории садоводства, для которого реализуются мероприятия, необходимые для создания технической возможности его подключения (улица, номер домовладения) | Общее количество домовладений, за исключением домовладений, расположенных в границах территории садоводства, для которых реализуются мероприятия, необходимые для подключения | Общее количество домовладений, за исключением домовладений, расположенных в границах территории садоводства, для которых реализуются мероприятия, необходимые для создания технической возможности их подключения | Срок догазификации | |
|---|---|---|---|---|---|---|---|---|---|---|---|
| | | | | | | | | | | месяц | год |
| 1 | 2 | 3 | 4 | 5 | 6 | 7 | 8 | 9 | 10 | 11 | 12 |
| 17962 | Суровикинский муниципальный район | ст-ца Нижний Чир | врезка на участке заявителя (нулевая врезка) | ООО "Газпром газораспределение Волгоград" | 34-22-505-73270 | ул.Панчишкиной, д.34 | | | | октябрь | 2022 |
| 17963 | Суровикинский муниципальный район | ст-ца Нижний Чир | врезка на участке заявителя (нулевая врезка) | ООО "Газпром газораспределение Волгоград" | 34-22-505-75607 | ул.Панчишкиной, д.54/1 | | | | июнь | 2022 |
| 17964 | Суровикинский муниципальный район | ст-ца Нижний Чир | врезка на участке заявителя (нулевая врезка) | ООО "Газпром газораспределение Волгоград" | 34-22-505-76136 | ул.Панчишкиной, д.6 | | | | март | 2022 |
| 17965 | Суровикинский муниципальный район | ст-ца Нижний Чир | врезка на участке заявителя (нулевая врезка) | ООО "Газпром газораспределение Волгоград" | 34-22-505-74831 | ул.Панчишкиной, д.9 | | | | июль | 2022 |
| 17966 | Суровикинский муниципальный район | ст-ца Нижний Чир | врезка на участке заявителя (нулевая врезка) | ООО "Газпром газораспределение Волгоград" | 34-22-505-76158 | ул.Партизанская, д.1 | | | | февраль | 2022 |
| 17967 | Суровикинский муниципальный район | ст-ца Нижний Чир | врезка на участке заявителя (нулевая врезка) | ООО "Газпром газораспределение Волгоград" | 34-22-505-75670 | ул.Партизанская, д.10 | | | | апрель | 2022 |
| 17968 | Суровикинский муниципальный район | ст-ца Нижний Чир | врезка на участке заявителя (нулевая врезка) | ООО "Газпром газораспределение Волгоград" | 34-22-505-71565 | ул.Партизанская, д.11 | | | | октябрь | 2023 |
| 17969 | Суровикинский муниципальный район | ст-ца Нижний Чир | врезка на участке заявителя (нулевая врезка) | ООО "Газпром газораспределение Волгоград" | 34-22-505-75626 | ул.Партизанская, д.12 | | | | май | 2022 |
| 17970 | Суровикинский муниципальный район | ст-ца Нижний Чир | врезка на участке заявителя (нулевая врезка) | ООО "Газпром газораспределение Волгоград" | 34-22-505-76141 | ул.Партизанская, д.14 | | | | февраль | 2022 |
| 17971 | Суровикинский муниципальный район | ст-ца Нижний Чир | врезка на участке заявителя (нулевая врезка) | ООО "Газпром газораспределение Волгоград" | 34-22-505-77499 | ул.Партизанская, д.15 | | | | сентябрь | 2023 |
| 17972 | Суровикинский муниципальный район | ст-ца Нижний Чир | врезка на участке заявителя (нулевая врезка) | ООО "Газпром газораспределение Волгоград" | 34-22-505-75615 | ул.Партизанская, д.16 | | | | июнь | 2022 |

| № п/п | Муниципальное образование | Наименование населенного пункта | Мероприятия, необходимые для подключения или создания технической возможности подключения домовладений, за исключением домовладений, расположенных в границах территории садоводства | Наименование газораспределительной организации | Код объекта строительства | Адрес домовладения (домовладений), за исключением домовладения (домовладений), расположенного в границах территории садоводства, для которого реализуются мероприятия, необходимые для подключения (улица, номер домовладения) | Адрес домовладения (домовладений), за исключением домовладения (домовладений), расположенного в границах территории садоводства, для которого реализуются мероприятия, необходимые для создания технической возможности его подключения (улица, номер домовладения) | Общее количество домовладений, за исключением домовладений, расположенных в границах территории садоводства, для которых реализуются мероприятия, необходимые для подключения | Общее количество домовладений, за исключением домовладений, расположенных в границах территории садоводства, для которых реализуются мероприятия, необходимые для создания технической возможности их подключения | Срок догазификации | |
|---|---|---|---|---|---|---|---|---|---|---|---|
| | | | | | | | | | | месяц | год |
| 1 | 2 | 3 | 4 | 5 | 6 | 7 | 8 | 9 | 10 | 11 | 12 |
| 17973 | Суровикинский муниципальный район | ст-ца Нижний Чир | врезка на участке заявителя (нулевая врезка) | ООО "Газпром газораспределение Волгоград" | 34-23-505-66670 | ул.Партизанская, д.1а | | | | декабрь | 2023 |
| 17974 | Суровикинский муниципальный район | ст-ца Нижний Чир | врезка на участке заявителя (нулевая врезка) | ООО "Газпром газораспределение Волгоград" | 34-22-505-76176 | ул.Партизанская, д.22 | | | | январь | 2022 |
| 17975 | Суровикинский муниципальный район | ст-ца Нижний Чир | строительство газопровода-ввода | ООО "Газпром газораспределение Волгоград" | 34-21-505-81733 | ул.Партизанская, д.4 | | | | август | 2023 |
| 17976 | Суровикинский муниципальный район | ст-ца Нижний Чир | врезка на участке заявителя (нулевая врезка) | ООО "Газпром газораспределение Волгоград" | 34-22-505-77512 | ул.Партизанская, д.5 | | | | июль | 2023 |
| 17977 | Суровикинский муниципальный район | ст-ца Нижний Чир | врезка на участке заявителя (нулевая врезка) | ООО "Газпром газораспределение Волгоград" | 34-22-505-71552 | ул.Пархоменко, д.18 | | | | октябрь | 2023 |
| 17978 | Суровикинский муниципальный район | ст-ца Нижний Чир | строительство газопровода-ввода | ООО "Газпром газораспределение Волгоград" | 34-21-505-82232 | ул.Пархоменко, д.4 | | | | май | 2022 |
| 17979 | Суровикинский муниципальный район | ст-ца Нижний Чир | врезка на участке заявителя (нулевая врезка) | ООО "Газпром газораспределение Волгоград" | 34-22-505-75652 | ул.Первомайская, д.10 | | | | июнь | 2022 |
| 17980 | Суровикинский муниципальный район | ст-ца Нижний Чир | врезка на участке заявителя (нулевая врезка) | ООО "Газпром газораспределение Волгоград" | 34-22-505-73259 | ул.Первомайская, д.12 | | | | октябрь | 2022 |
| 17981 | Суровикинский муниципальный район | ст-ца Нижний Чир | врезка на участке заявителя (нулевая врезка) | ООО "Газпром газораспределение Волгоград" | 34-22-505-74853 | ул.Первомайская, д.14 | | | | сентябрь | 2022 |
| 17982 | Суровикинский муниципальный район | ст-ца Нижний Чир | врезка на участке заявителя (нулевая врезка) | ООО "Газпром газораспределение Волгоград" | 34-22-505-74822 | ул.Первомайская, д.16 | | | | август | 2022 |
| 17983 | Суровикинский муниципальный район | ст-ца Нижний Чир | врезка на участке заявителя (нулевая врезка) | ООО "Газпром газораспределение Волгоград" | 34-22-505-74815 | ул.Первомайская, д.18 | | | | август | 2022 |

| № п/п | Муниципальное образование | Наименование населенного пункта | Мероприятия, необходимые для подключения или создания технической возможности подключения домовладений, за исключением домовладений, расположенных в границах территории садоводства | Наименование газораспределительной организации | Код объекта строительства | Адрес домовладения (домовладений), за исключением домовладения (домовладений), расположенного в границах территории садоводства, для которого реализуются мероприятия, необходимые для подключения (улица, номер домовладения) | Адрес домовладения (домовладений), за исключением домовладения (домовладений), расположенного в границах территории садоводства, для которого реализуются мероприятия, необходимые для создания технической возможности его подключения (улица, номер домовладения) | Общее количество домовладений, за исключением домовладений, расположенных в границах территории садоводства, для которых реализуются мероприятия, необходимые для подключения | Общее количество домовладений, за исключением домовладений, расположенных в границах территории садоводства, для которых реализуются мероприятия, необходимые для создания технической возможности их подключения | Срок догазификации | |
|---|---|---|---|---|---|---|---|---|---|---|---|
| | | | | | | | | | | месяц | год |
| 1 | 2 | 3 | 4 | 5 | 6 | 7 | 8 | 9 | 10 | 11 | 12 |
| 17984 | Суровикинский муниципальный район | ст-ца Нижний Чир | врезка на участке заявителя (нулевая врезка) | ООО "Газпром газораспределение Волгоград" | 34-24-505-66683 | ул.Первомайская, д.20 | | | | сентябрь | 2024 |
| 17985 | Суровикинский муниципальный район | ст-ца Нижний Чир | врезка на участке заявителя (нулевая врезка) | ООО "Газпром газораспределение Волгоград" | 34-22-505-77518 | ул.Первомайская, д.3 | | | | сентябрь | 2023 |
| 17986 | Суровикинский муниципальный район | ст-ца Нижний Чир | врезка на участке заявителя (нулевая врезка) | ООО "Газпром газораспределение Волгоград" | 34-22-505-75666 | ул.Приморская, д.11 | | | | апрель | 2022 |
| 17987 | Суровикинский муниципальный район | ст-ца Нижний Чир | врезка на участке заявителя (нулевая врезка) | ООО "Газпром газораспределение Волгоград" | 34-22-505-74825 | ул.Приморская, д.5 | | | | июль | 2022 |
| 17988 | Суровикинский муниципальный район | ст-ца Нижний Чир | врезка на участке заявителя (нулевая врезка) | ООО "Газпром газораспределение Волгоград" | 34-22-505-73221 | ул.Приморская, д.6 | | | | ноябрь | 2022 |
| 17989 | Суровикинский муниципальный район | ст-ца Нижний Чир | врезка на участке заявителя (нулевая врезка) | ООО "Газпром газораспределение Волгоград" | 34-22-505-74821 | ул.Приморская, д.8 | | | | июль | 2022 |
| 17990 | Суровикинский муниципальный район | ст-ца Нижний Чир | врезка на участке заявителя (нулевая врезка) | ООО "Газпром газораспределение Волгоград" | 34-25-505-57931 | ул.Пролетарская, д.31 | | | | июнь | 2025 |
| 17991 | Суровикинский муниципальный район | ст-ца Нижний Чир | врезка на участке заявителя (нулевая врезка) | ООО "Газпром газораспределение Волгоград" | 34-22-505-71559 | ул.Пролетарская, д.33 | | | | ноябрь | 2023 |
| 17992 | Суровикинский муниципальный район | ст-ца Нижний Чир | врезка на участке заявителя (нулевая врезка) | ООО "Газпром газораспределение Волгоград" | 34-22-505-73223 | ул.Промышленная, д.20 | | | | ноябрь | 2022 |
| 17993 | Суровикинский муниципальный район | ст-ца Нижний Чир | врезка на участке заявителя (нулевая врезка) | ООО "Газпром газораспределение Волгоград" | 34-24-505-61307 | ул.Промышленная, д.30 | | | | декабрь | 2024 |
| 17994 | Суровикинский муниципальный район | ст-ца Нижний Чир | строительство газопровода-ввода | ООО "Газпром газораспределение Волгоград" | 34-23-505-70134 | ул.Промышленная, д.48а | | | | октябрь | 2024 |

| № п/п | Муниципальное образование | Наименование населенного пункта | Мероприятия, необходимые для подключения или создания технической возможности подключения домовладений, за исключением домовладений, расположенных в границах территории садоводства | Наименование газораспределительной организации | Код объекта строительства | Адрес домовладения (домовладений), за исключением домовладения (домовладений), расположенного в границах территории садоводства, для которого реализуются мероприятия, необходимые для подключения (улица, номер домовладения) | Адрес домовладения (домовладений), за исключением домовладения (домовладений), расположенного в границах территории садоводства, для которого реализуются мероприятия, необходимые для создания технической возможности его подключения (улица, номер домовладения) | Общее количество домовладений, за исключением домовладений, расположенных в границах территории садоводства, для которых реализуются мероприятия, необходимые для подключения | Общее количество домовладений, за исключением домовладений, расположенных в границах территории садоводства, для которых реализуются мероприятия, необходимые для создания технической возможности их подключения | Срок догазификации | |
|---|---|---|---|---|---|---|---|---|---|---|---|
| | | | | | | | | | | месяц | год |
| 1 | 2 | 3 | 4 | 5 | 6 | 7 | 8 | 9 | 10 | 11 | 12 |
| 17995 | Суровикинский муниципальный район | ст-ца Нижний Чир | врезка на участке заявителя (нулевая врезка) | ООО "Газпром газораспределение Волгоград" | 34-22-505-71543 | ул.Промышленная, д.50 | | | | ноябрь | 2023 |
| 17996 | Суровикинский муниципальный район | ст-ца Нижний Чир | врезка на участке заявителя (нулевая врезка) | ООО "Газпром газораспределение Волгоград" | 34-22-505-77502 | ул.Пугачева, д.1 | | | | сентябрь | 2023 |
| 17997 | Суровикинский муниципальный район | ст-ца Нижний Чир | врезка на участке заявителя (нулевая врезка) | ООО "Газпром газораспределение Волгоград" | 34-22-505-74826 | ул.Пугачева, д.12 | | | | август | 2022 |
| 17998 | Суровикинский муниципальный район | ст-ца Нижний Чир | врезка на участке заявителя (нулевая врезка) | ООО "Газпром газораспределение Волгоград" | 34-22-505-76173 | ул.Пугачева, д.13 | | | | январь | 2022 |
| 17999 | Суровикинский муниципальный район | ст-ца Нижний Чир | врезка на участке заявителя (нулевая врезка) | ООО "Газпром газораспределение Волгоград" | 34-22-505-75649 | ул.Пугачева, д.14 | | | | апрель | 2022 |
| 18000 | Суровикинский муниципальный район | ст-ца Нижний Чир | врезка на участке заявителя (нулевая врезка) | ООО "Газпром газораспределение Волгоград" | 34-22-505-75633 | ул.Пугачева, д.17 | | | | июнь | 2022 |
| 18001 | Суровикинский муниципальный район | ст-ца Нижний Чир | врезка на участке заявителя (нулевая врезка) | ООО "Газпром газораспределение Волгоград" | 34-22-505-78574 | ул.Пугачева, д.2 | | | | февраль | 2023 |
| 18002 | Суровикинский муниципальный район | ст-ца Нижний Чир | врезка на участке заявителя (нулевая врезка) | ООО "Газпром газораспределение Волгоград" | 34-22-505-77527 | ул.Пугачева, д.24 | | | | август | 2023 |
| 18003 | Суровикинский муниципальный район | ст-ца Нижний Чир | врезка на участке заявителя (нулевая врезка) | ООО "Газпром газораспределение Волгоград" | 34-22-505-73231 | ул.Пугачева, д.26 | | | | ноябрь | 2022 |
| 18004 | Суровикинский муниципальный район | ст-ца Нижний Чир | врезка на участке заявителя (нулевая врезка) | ООО "Газпром газораспределение Волгоград" | 34-22-505-71548 | ул.Пугачева, д.4 | | | | октябрь | 2023 |
| 18005 | Суровикинский муниципальный район | ст-ца Нижний Чир | врезка на участке заявителя (нулевая врезка) | ООО "Газпром газораспределение Волгоград" | 34-22-505-77498 | ул.Пугачева, д.6 | | | | сентябрь | 2023 |

| № п/п | Муниципальное образование | Наименование населенного пункта | Мероприятия, необходимые для подключения или создания технической возможности подключения домовладений, за исключением домовладений, расположенных в границах территории садоводства | Наименование газораспределительной организации | Код объекта строительства | Адрес домовладения (домовладений), за исключением домовладения (домовладений), расположенного в границах территории садоводства, для которого реализуются мероприятия, необходимые для подключения (улица, номер домовладения) | Адрес домовладения (домовладений), за исключением домовладения (домовладений), расположенного в границах территории садоводства, для которого реализуются мероприятия, необходимые для создания технической возможности его подключения (улица, номер домовладения) | Общее количество домовладений, за исключением домовладений, расположенных в границах территории садоводства, для которых реализуются мероприятия, необходимые для подключения | Общее количество домовладений, за исключением домовладений, расположенных в границах территории садоводства, для которых реализуются мероприятия, необходимые для создания технической возможности их подключения | Срок догазификации | |
|---|---|---|---|---|---|---|---|---|---|---|---|
| | | | | | | | | | | месяц | год |
| 1 | 2 | 3 | 4 | 5 | 6 | 7 | 8 | 9 | 10 | 11 | 12 |
| 18006 | Суровикинский муниципальный район | ст-ца Нижний Чир | врезка на участке заявителя (нулевая врезка) | ООО "Газпром газораспределение Волгоград" | 34-22-505-74830 | ул.Пугачева, д.6а | | | | август | 2022 |
| 18007 | Суровикинский муниципальный район | ст-ца Нижний Чир | врезка на участке заявителя (нулевая врезка) | ООО "Газпром газораспределение Волгоград" | 34-24-505-61309 | ул.Пугачева, д.7 | | | | ноябрь | 2024 |
| 18008 | Суровикинский муниципальный район | ст-ца Нижний Чир | врезка на участке заявителя (нулевая врезка) | ООО "Газпром газораспределение Волгоград" | 34-22-505-73252 | ул.Пугачева, д.8 | | | | октябрь | 2022 |
| 18009 | Суровикинский муниципальный район | ст-ца Нижний Чир | врезка на участке заявителя (нулевая врезка) | ООО "Газпром газораспределение Волгоград" | 34-24-505-66673 | ул.Пугачева, д.9 | | | | март | 2028 |
| 18010 | Суровикинский муниципальный район | ст-ца Нижний Чир | врезка на участке заявителя (нулевая врезка) | ООО "Газпром газораспределение Волгоград" | 34-22-505-73261 | ул.Пушкина, д.13 | | | | ноябрь | 2022 |
| 18011 | Суровикинский муниципальный район | ст-ца Нижний Чир | врезка на участке заявителя (нулевая врезка) | ООО "Газпром газораспределение Волгоград" | 34-24-505-66674 | ул.Пушкина, д.16 | | | | июнь | 2028 |
| 18012 | Суровикинский муниципальный район | ст-ца Нижний Чир | врезка на участке заявителя (нулевая врезка) | ООО "Газпром газораспределение Волгоград" | 34-25-505-58572 | ул.Пушкина, д.34 | | | | март | 2025 |
| 18013 | Суровикинский муниципальный район | ст-ца Нижний Чир | строительство газопровода-ввода | ООО "Газпром газораспределение Волгоград" | 34-21-505-66666 | ул.Пушкина, д.37 | | | | январь | 2023 |
| 18014 | Суровикинский муниципальный район | ст-ца Нижний Чир | врезка на участке заявителя (нулевая врезка) | ООО "Газпром газораспределение Волгоград" | 34-22-505-71556 | ул.Пушкина, д.38 | | | | ноябрь | 2023 |
| 18015 | Суровикинский муниципальный район | ст-ца Нижний Чир | врезка на участке заявителя (нулевая врезка) | ООО "Газпром газораспределение Волгоград" | 34-22-505-71539 | ул.Пушкина, д.39 | | | | ноябрь | 2023 |
| 18016 | Суровикинский муниципальный район | ст-ца Нижний Чир | врезка на участке заявителя (нулевая врезка) | ООО "Газпром газораспределение Волгоград" | 34-24-505-61315 | ул.Пушкина, д.40 | | | | ноябрь | 2024 |

| № п/п | Муниципальное образование | Наименование населенного пункта | Мероприятия, необходимые для подключения или создания технической возможности подключения домовладений, за исключением домовладений, расположенных в границах территории садоводства | Наименование газораспределительной организации | Код объекта строительства | Адрес домовладения (домовладений), за исключением домовладения (домовладений), расположенного в границах территории садоводства, для которого реализуются мероприятия, необходимые для подключения (улица, номер домовладения) | Адрес домовладения (домовладений), за исключением домовладения (домовладений), расположенного в границах территории садоводства, для которого реализуются мероприятия, необходимые для создания технической возможности его подключения (улица, номер домовладения) | Общее количество домовладений, за исключением домовладений, расположенных в границах территории садоводства, для которых реализуются мероприятия, необходимые для подключения | Общее количество домовладений, за исключением домовладений, расположенных в границах территории садоводства, для которых реализуются мероприятия, необходимые для создания технической возможности их подключения | Срок догазификации | |
|---|---|---|---|---|---|---|---|---|---|---|---|
| | | | | | | | | | | месяц | год |
| 1 | 2 | 3 | 4 | 5 | 6 | 7 | 8 | 9 | 10 | 11 | 12 |
| 18017 | Суровикинский муниципальный район | ст-ца Нижний Чир | врезка на участке заявителя (нулевая врезка) | ООО "Газпром газораспределение Волгоград" | 34-22-505-71175 | ул.Пушкина, д.43 | | | | ноябрь | 2023 |
| 18018 | Суровикинский муниципальный район | ст-ца Нижний Чир | врезка на участке заявителя (нулевая врезка) | ООО "Газпром газораспределение Волгоград" | 34-25-505-56967 | ул.Пушкина, д.83 | | | | июль | 2025 |
| 18019 | Суровикинский муниципальный район | ст-ца Нижний Чир | врезка на участке заявителя (нулевая врезка) | ООО "Газпром газораспределение Волгоград" | 34-22-505-77524 | ул.Свердлова, д.18 | | | | сентябрь | 2023 |
| 18020 | Суровикинский муниципальный район | ст-ца Нижний Чир | врезка на участке заявителя (нулевая врезка) | ООО "Газпром газораспределение Волгоград" | 34-22-505-73205 | ул.Свердлова, д.8 | | | | декабрь | 2023 |
| 18021 | Суровикинский муниципальный район | ст-ца Нижний Чир | врезка на участке заявителя (нулевая врезка) | ООО "Газпром газораспределение Волгоград" | 34-22-505-77526 | ул.Северная, д.2 | | | | ноябрь | 2023 |
| 18022 | Суровикинский муниципальный район | ст-ца Нижний Чир | врезка на участке заявителя (нулевая врезка) | ООО "Газпром газораспределение Волгоград" | 34-22-505-74824 | ул.Советская, д.10 | | | | август | 2022 |
| 18023 | Суровикинский муниципальный район | ст-ца Нижний Чир | врезка на участке заявителя (нулевая врезка) | ООО "Газпром газораспределение Волгоград" | 34-24-505-66692 | ул.Советская, д.11 | | | | октябрь | 2024 |
| 18024 | Суровикинский муниципальный район | ст-ца Нижний Чир | врезка на участке заявителя (нулевая врезка) | ООО "Газпром газораспределение Волгоград" | 34-22-505-76167 | ул.Советская, д.12 | | | | февраль | 2022 |
| 18025 | Суровикинский муниципальный район | ст-ца Нижний Чир | врезка на участке заявителя (нулевая врезка) | ООО "Газпром газораспределение Волгоград" | 34-22-505-74804 | ул.Советская, д.18 | | | | сентябрь | 2022 |
| 18026 | Суровикинский муниципальный район | ст-ца Нижний Чир | врезка на участке заявителя (нулевая врезка) | ООО "Газпром газораспределение Волгоград" | 34-22-505-74788 | ул.Советская, д.18а | | | | август | 2022 |
| 18027 | Суровикинский муниципальный район | ст-ца Нижний Чир | врезка на участке заявителя (нулевая врезка) | ООО "Газпром газораспределение Волгоград" | 34-25-505-56966 | ул.Советская, д.19 | | | | июль | 2025 |

| № п/п | Муниципальное образование | Наименование населенного пункта | Мероприятия, необходимые для подключения или создания технической возможности подключения домовладений, за исключением домовладений, расположенных в границах территории садоводства | Наименование газораспределительной организации | Код объекта строительства | Адрес домовладения (домовладений), за исключением домовладения (домовладений), расположенного в границах территории садоводства, для которого реализуются мероприятия, необходимые для подключения (улица, номер домовладения) | Адрес домовладения (домовладений), за исключением домовладения (домовладений), расположенного в границах территории садоводства, для которого реализуются мероприятия, необходимые для создания технической возможности его подключения (улица, номер домовладения) | Общее количество домовладений, за исключением домовладений, расположенных в границах территории садоводства, для которых реализуются мероприятия, необходимые для подключения | Общее количество домовладений, за исключением домовладений, расположенных в границах территории садоводства, для которых реализуются мероприятия, необходимые для создания технической возможности их подключения | Срок догазификации | |
|---|---|---|---|---|---|---|---|---|---|---|---|
| | | | | | | | | | | месяц | год |
| 1 | 2 | 3 | 4 | 5 | 6 | 7 | 8 | 9 | 10 | 11 | 12 |
| 18028 | Суровикинский муниципальный район | ст-ца Нижний Чир | врезка на участке заявителя (нулевая врезка) | ООО "Газпром газораспределение Волгоград" | 34-22-505-75624 | ул.Советская, д.20 | | | | май | 2022 |
| 18029 | Суровикинский муниципальный район | ст-ца Нижний Чир | врезка на участке заявителя (нулевая врезка) | ООО "Газпром газораспределение Волгоград" | 34-22-505-75636 | ул.Советская, д.23 | | | | апрель | 2022 |
| 18030 | Суровикинский муниципальный район | ст-ца Нижний Чир | врезка на участке заявителя (нулевая врезка) | ООО "Газпром газораспределение Волгоград" | 34-22-505-75592 | ул.Советская, д.28 | | | | июнь | 2022 |
| 18031 | Суровикинский муниципальный район | ст-ца Нижний Чир | врезка на участке заявителя (нулевая врезка) | ООО "Газпром газораспределение Волгоград" | 34-22-505-76164 | ул.Советская, д.3 | | | | февраль | 2022 |
| 18032 | Суровикинский муниципальный район | ст-ца Нижний Чир | врезка на участке заявителя (нулевая врезка) | ООО "Газпром газораспределение Волгоград" | 34-22-505-74805 | ул.Советская, д.33 | | | | август | 2022 |
| 18033 | Суровикинский муниципальный район | ст-ца Нижний Чир | врезка на участке заявителя (нулевая врезка) | ООО "Газпром газораспределение Волгоград" | 34-22-505-77505 | ул.Советская, д.37 | | | | октябрь | 2023 |
| 18034 | Суровикинский муниципальный район | ст-ца Нижний Чир | врезка на участке заявителя (нулевая врезка) | ООО "Газпром газораспределение Волгоград" | 34-22-505-78272 | ул.Советская, д.49 | | | | май | 2023 |
| 18035 | Суровикинский муниципальный район | ст-ца Нижний Чир | врезка на участке заявителя (нулевая врезка) | ООО "Газпром газораспределение Волгоград" | 34-22-505-74848 | ул.Советская, д.5 | | | | июль | 2022 |
| 18036 | Суровикинский муниципальный район | ст-ца Нижний Чир | врезка на участке заявителя (нулевая врезка) | ООО "Газпром газораспределение Волгоград" | 34-22-505-75618 | ул.Советская, д.51 | | | | июнь | 2022 |
| 18037 | Суровикинский муниципальный район | ст-ца Нижний Чир | врезка на участке заявителя (нулевая врезка) | ООО "Газпром газораспределение Волгоград" | 34-22-505-74799 | ул.Советская, д.53 | | | | август | 2022 |
| 18038 | Суровикинский муниципальный район | ст-ца Нижний Чир | врезка на участке заявителя (нулевая врезка) | ООО "Газпром газораспределение Волгоград" | 34-22-505-74837 | ул.Советская, д.55 | | | | июль | 2022 |

| № п/п | Муниципальное образование | Наименование населенного пункта | Мероприятия, необходимые для подключения или создания технической возможности подключения домовладений, за исключением домовладений, расположенных в границах территории садоводства | Наименование газораспределительной организации | Код объекта строительства | Адрес домовладения (домовладений), за исключением домовладения (домовладений), расположенного в границах территории садоводства, для которого реализуются мероприятия, необходимые для подключения (улица, номер домовладения) | Адрес домовладения (домовладений), за исключением домовладения (домовладений), расположенного в границах территории садоводства, для которого реализуются мероприятия, необходимые для создания технической возможности его подключения (улица, номер домовладения) | Общее количество домовладений, за исключением домовладений, расположенных в границах территории садоводства, для которых реализуются мероприятия, необходимые для подключения | Общее количество домовладений, за исключением домовладений, расположенных в границах территории садоводства, для которых реализуются мероприятия, необходимые для создания технической возможности их подключения | Срок догазификации | |
|---|---|---|---|---|---|---|---|---|---|---|---|
| | | | | | | | | | | месяц | год |
| 1 | 2 | 3 | 4 | 5 | 6 | 7 | 8 | 9 | 10 | 11 | 12 |
| 18039 | Суровикинский муниципальный район | ст-ца Нижний Чир | врезка на участке заявителя (нулевая врезка) | ООО "Газпром газораспределение Волгоград" | 34-22-505-76144 | ул.Советская, д.57 | | | | март | 2022 |
| 18040 | Суровикинский муниципальный район | ст-ца Нижний Чир | врезка на участке заявителя (нулевая врезка) | ООО "Газпром газораспределение Волгоград" | 34-22-505-76634 | ул.Советская, д.61 | | | | февраль | 2022 |
| 18041 | Суровикинский муниципальный район | ст-ца Нижний Чир | врезка на участке заявителя (нулевая врезка) | ООО "Газпром газораспределение Волгоград" | 34-22-505-74866 | ул.Советская, д.63 | | | | август | 2022 |
| 18042 | Суровикинский муниципальный район | ст-ца Нижний Чир | врезка на участке заявителя (нулевая врезка) | ООО "Газпром газораспределение Волгоград" | 34-22-505-74847 | ул.Советская, д.71 | | | | август | 2022 |
| 18043 | Суровикинский муниципальный район | ст-ца Нижний Чир | врезка на участке заявителя (нулевая врезка) | ООО "Газпром газораспределение Волгоград" | 34-22-505-75629 | ул.Советская, д.73 | | | | май | 2022 |
| 18044 | Суровикинский муниципальный район | ст-ца Нижний Чир | врезка на участке заявителя (нулевая врезка) | ООО "Газпром газораспределение Волгоград" | 34-22-505-73267 | ул.Советская, д.75 | | | | октябрь | 2022 |
| 18045 | Суровикинский муниципальный район | ст-ца Нижний Чир | врезка на участке заявителя (нулевая врезка) | ООО "Газпром газораспределение Волгоград" | 34-22-505-71551 | ул.Советская, д.77 | | | | декабрь | 2023 |
| 18046 | Суровикинский муниципальный район | ст-ца Нижний Чир | врезка на участке заявителя (нулевая врезка) | ООО "Газпром газораспределение Волгоград" | 34-24-505-66680 | ул.Степная, д.10 | | | | август | 2024 |
| 18047 | Суровикинский муниципальный район | ст-ца Нижний Чир | врезка на участке заявителя (нулевая врезка) | ООО "Газпром газораспределение Волгоград" | 34-22-505-73197 | ул.Степная, д.12 | | | | декабрь | 2023 |
| 18048 | Суровикинский муниципальный район | ст-ца Нижний Чир | врезка на участке заявителя (нулевая врезка) | ООО "Газпром газораспределение Волгоград" | 34-22-505-76172 | ул.Степная, д.13 | | | | январь | 2022 |
| 18049 | Суровикинский муниципальный район | ст-ца Нижний Чир | врезка на участке заявителя (нулевая врезка) | ООО "Газпром газораспределение Волгоград" | 34-22-505-74785 | ул.Степная, д.15 | | | | сентябрь | 2022 |

| № п/п | Муниципальное образование | Наименование населенного пункта | Мероприятия, необходимые для подключения или создания технической возможности подключения домовладений, за исключением домовладений, расположенных в границах территории садоводства | Наименование газораспределительной организации | Код объекта строительства | Адрес домовладения (домовладений), за исключением домовладения (домовладений), расположенного в границах территории садоводства, для которого реализуются мероприятия, необходимые для подключения (улица, номер домовладения) | Адрес домовладения (домовладений), за исключением домовладения (домовладений), расположенного в границах территории садоводства, для которого реализуются мероприятия, необходимые для создания технической возможности его подключения (улица, номер домовладения) | Общее количество домовладений, за исключением домовладений, расположенных в границах территории садоводства, для которых реализуются мероприятия, необходимые для подключения | Общее количество домовладений, за исключением домовладений, расположенных в границах территории садоводства, для которых реализуются мероприятия, необходимые для создания технической возможности их подключения | Срок догазификации | |
|---|---|---|---|---|---|---|---|---|---|---|---|
| | | | | | | | | | | месяц | год |
| 1 | 2 | 3 | 4 | 5 | 6 | 7 | 8 | 9 | 10 | 11 | 12 |
| 18050 | Суровикинский муниципальный район | ст-ца Нижний Чир | врезка на участке заявителя (нулевая врезка) | ООО "Газпром газораспределение Волгоград" | 34-22-505-74795 | ул.Степная, д.21 | | | | сентябрь | 2022 |
| 18051 | Суровикинский муниципальный район | ст-ца Нижний Чир | врезка на участке заявителя (нулевая врезка) | ООО "Газпром газораспределение Волгоград" | 34-22-505-73216 | ул.Степная, д.23 | | | | октябрь | 2022 |
| 18052 | Суровикинский муниципальный район | ст-ца Нижний Чир | врезка на участке заявителя (нулевая врезка) | ООО "Газпром газораспределение Волгоград" | 34-22-505-71553 | ул.Степная, д.27 | | | | октябрь | 2024 |
| 18053 | Суровикинский муниципальный район | ст-ца Нижний Чир | врезка на участке заявителя (нулевая врезка) | ООО "Газпром газораспределение Волгоград" | 34-22-505-71537 | ул.Степная, д.37 | | | | сентябрь | 2024 |
| 18054 | Суровикинский муниципальный район | ст-ца Нижний Чир | врезка на участке заявителя (нулевая врезка) | ООО "Газпром газораспределение Волгоград" | 34-22-505-75586 | ул.Степная, д.5 | | | | июнь | 2022 |
| 18055 | Суровикинский муниципальный район | ст-ца Нижний Чир | врезка на участке заявителя (нулевая врезка) | ООО "Газпром газораспределение Волгоград" | 34-22-505-71562 | ул.Степная, д.9 | | | | декабрь | 2023 |
| 18056 | Суровикинский муниципальный район | ст-ца Нижний Чир | врезка на участке заявителя (нулевая врезка) | ООО "Газпром газораспределение Волгоград" | 34-25-505-58571 | ул.Суворова, д.13 | | | | февраль | 2025 |
| 18057 | Суровикинский муниципальный район | ст-ца Нижний Чир | врезка на участке заявителя (нулевая врезка) | ООО "Газпром газораспределение Волгоград" | 34-22-505-74794 | ул.Суворова, д.16 | | | | сентябрь | 2022 |
| 18058 | Суровикинский муниципальный район | ст-ца Нижний Чир | врезка на участке заявителя (нулевая врезка) | ООО "Газпром газораспределение Волгоград" | 34-22-505-74790 | ул.Суворова, д.21 | | | | сентябрь | 2022 |
| 18059 | Суровикинский муниципальный район | ст-ца Нижний Чир | врезка на участке заявителя (нулевая врезка) | ООО "Газпром газораспределение Волгоград" | 34-24-505-66687 | ул.Суворова, д.7 | | | | сентябрь | 2024 |
| 18060 | Суровикинский муниципальный район | ст-ца Нижний Чир | врезка на участке заявителя (нулевая врезка) | ООО "Газпром газораспределение Волгоград" | 34-22-505-75585 | ул.Трубачева, д.13 | | | | июнь | 2022 |

| № п/п | Муниципальное образование | Наименование населенного пункта | Мероприятия, необходимые для подключения или создания технической возможности подключения домовладений, за исключением домовладений, расположенных в границах территории садоводства | Наименование газораспределительной организации | Код объекта строительства | Адрес домовладения (домовладений), за исключением домовладения (домовладений), расположенного в границах территории садоводства, для которого реализуются мероприятия, необходимые для подключения (улица, номер домовладения) | Адрес домовладения (домовладений), за исключением домовладения (домовладений), расположенного в границах территории садоводства, для которого реализуются мероприятия, необходимые для создания технической возможности его подключения (улица, номер домовладения) | Общее количество домовладений, за исключением домовладений, расположенных в границах территории садоводства, для которых реализуются мероприятия, необходимые для подключения | Общее количество домовладений, за исключением домовладений, расположенных в границах территории садоводства, для которых реализуются мероприятия, необходимые для создания технической возможности их подключения | Срок догазификации | |
|---|---|---|---|---|---|---|---|---|---|---|---|
| | | | | | | | | | | месяц | год |
| 1 | 2 | 3 | 4 | 5 | 6 | 7 | 8 | 9 | 10 | 11 | 12 |
| 18061 | Суровикинский муниципальный район | ст-ца Нижний Чир | врезка на участке заявителя (нулевая врезка) | ООО "Газпром газораспределение Волгоград" | 34-22-505-74791 | ул.Трубачева, д.13а | | | | сентябрь | 2022 |
| 18062 | Суровикинский муниципальный район | ст-ца Нижний Чир | врезка на участке заявителя (нулевая врезка) | ООО "Газпром газораспределение Волгоград" | 34-22-505-75628 | ул.Трубачева, д.5 | | | | май | 2022 |
| 18063 | Суровикинский муниципальный район | ст-ца Нижний Чир | врезка на участке заявителя (нулевая врезка) | ООО "Газпром газораспределение Волгоград" | 34-22-505-77528 | ул.Ульянова, д.10 | | | | август | 2023 |
| 18064 | Суровикинский муниципальный район | ст-ца Нижний Чир | врезка на участке заявителя (нулевая врезка) | ООО "Газпром газораспределение Волгоград" | 34-22-505-73199 | ул.Ульянова, д.12 | | | | декабрь | 2023 |
| 18065 | Суровикинский муниципальный район | ст-ца Нижний Чир | врезка на участке заявителя (нулевая врезка) | ООО "Газпром газораспределение Волгоград" | 34-22-505-73257 | ул.Ульянова, д.16 | | | | декабрь | 2022 |
| 18066 | Суровикинский муниципальный район | ст-ца Нижний Чир | врезка на участке заявителя (нулевая врезка) | ООО "Газпром газораспределение Волгоград" | 34-22-505-76169 | ул.Ульянова, д.17 | | | | февраль | 2022 |
| 18067 | Суровикинский муниципальный район | ст-ца Нижний Чир | врезка на участке заявителя (нулевая врезка) | ООО "Газпром газораспределение Волгоград" | 34-22-505-76154 | ул.Ульянова, д.2 | | | | февраль | 2022 |
| 18068 | Суровикинский муниципальный район | ст-ца Нижний Чир | врезка на участке заявителя (нулевая врезка) | ООО "Газпром газораспределение Волгоград" | 34-22-505-77517 | ул.Ульянова, д.27 | | | | июль | 2023 |
| 18069 | Суровикинский муниципальный район | ст-ца Нижний Чир | врезка на участке заявителя (нулевая врезка) | ООО "Газпром газораспределение Волгоград" | 34-22-505-76174 | ул.Ульянова, д.3 | | | | январь | 2022 |
| 18070 | Суровикинский муниципальный район | ст-ца Нижний Чир | врезка на участке заявителя (нулевая врезка) | ООО "Газпром газораспределение Волгоград" | 34-24-505-66691 | ул.Ульянова, д.38 | | | | октябрь | 2024 |
| 18071 | Суровикинский муниципальный район | ст-ца Нижний Чир | врезка на участке заявителя (нулевая врезка) | ООО "Газпром газораспределение Волгоград" | 34-22-505-77504 | ул.Ульянова, д.39 | | | | ноябрь | 2023 |

| № п/п | Муниципальное образование | Наименование населенного пункта | Мероприятия, необходимые для подключения или создания технической возможности подключения домовладений, за исключением домовладений, расположенных в границах территории садоводства | Наименование газораспределительной организации | Код объекта строительства | Адрес домовладения (домовладений), за исключением домовладения (домовладений), расположенного в границах территории садоводства, для которого реализуются мероприятия, необходимые для подключения (улица, номер домовладения) | Адрес домовладения (домовладений), за исключением домовладения (домовладений), расположенного в границах территории садоводства, для которого реализуются мероприятия, необходимые для создания технической возможности его подключения (улица, номер домовладения) | Общее количество домовладений, за исключением домовладений, расположенных в границах территории садоводства, для которых реализуются мероприятия, необходимые для подключения | Общее количество домовладений, за исключением домовладений, расположенных в границах территории садоводства, для которых реализуются мероприятия, необходимые для создания технической возможности их подключения | Срок догазификации | |
|---|---|---|---|---|---|---|---|---|---|---|---|
| | | | | | | | | | | месяц | год |
| 1 | 2 | 3 | 4 | 5 | 6 | 7 | 8 | 9 | 10 | 11 | 12 |
| 18072 | Суровикинский муниципальный район | ст-ца Нижний Чир | врезка на участке заявителя (нулевая врезка) | ООО "Газпром газораспределение Волгоград" | 34-22-505-76146 | ул.Ульянова, д.4 | | | | март | 2022 |
| 18073 | Суровикинский муниципальный район | ст-ца Нижний Чир | врезка на участке заявителя (нулевая врезка) | ООО "Газпром газораспределение Волгоград" | 34-22-505-76147 | ул.Ульянова, д.6 | | | | март | 2022 |
| 18074 | Суровикинский муниципальный район | ст-ца Нижний Чир | врезка на участке заявителя (нулевая врезка) | ООО "Газпром газораспределение Волгоград" | 34-22-505-75647 | ул.Ульянова, д.8 | | | | апрель | 2022 |
| 18075 | Суровикинский муниципальный район | ст-ца Нижний Чир | врезка на участке заявителя (нулевая врезка) | ООО "Газпром газораспределение Волгоград" | 34-24-505-61313 | ул.Ульянова, д.9 | | | | декабрь | 2024 |
| 18076 | Суровикинский муниципальный район | ст-ца Нижний Чир | врезка на участке заявителя (нулевая врезка) | ООО "Газпром газораспределение Волгоград" | 34-22-505-74835 | ул.Урицкого, д.1 | | | | август | 2022 |
| 18077 | Суровикинский муниципальный район | ст-ца Нижний Чир | врезка на участке заявителя (нулевая врезка) | ООО "Газпром газораспределение Волгоград" | 34-23-505-66671 | ул.Урицкого, д.3 | | | | январь | 2024 |
| 18078 | Суровикинский муниципальный район | ст-ца Нижний Чир | врезка на участке заявителя (нулевая врезка) | ООО "Газпром газораспределение Волгоград" | 34-22-505-76139 | ул.Урицкого, д.6 | | | | март | 2022 |
| 18079 | Суровикинский муниципальный район | ст-ца Нижний Чир | врезка на участке заявителя (нулевая врезка) | ООО "Газпром газораспределение Волгоград" | 34-22-505-73247 | ул.Урицкого, д.7 | | | | октябрь | 2022 |
| 18080 | Суровикинский муниципальный район | ст-ца Нижний Чир | врезка на участке заявителя (нулевая врезка) | ООО "Газпром газораспределение Волгоград" | 34-22-505-75642 | ул.Урицкого, д.8 | | | | май | 2022 |
| 18081 | Суровикинский муниципальный район | ст-ца Нижний Чир | врезка на участке заявителя (нулевая врезка) | ООО "Газпром газораспределение Волгоград" | 34-22-505-75601 | ул.Урицкого, д.9 | | | | июнь | 2022 |
| 18082 | Суровикинский муниципальный район | ст-ца Нижний Чир | врезка на участке заявителя (нулевая врезка) | ООО "Газпром газораспределение Волгоград" | 34-22-505-71564 | ул.Фрунзе, д.17 | | | | декабрь | 2023 |

| № п/п | Муниципальное образование | Наименование населенного пункта | Мероприятия, необходимые для подключения или создания технической возможности подключения домовладений, за исключением домовладений, расположенных в границах территории садоводства | Наименование газораспределительной организации | Код объекта строительства | Адрес домовладения (домовладений), за исключением домовладения (домовладений), расположенного в границах территории садоводства, для которого реализуются мероприятия, необходимые для подключения (улица, номер домовладения) | Адрес домовладения (домовладений), за исключением домовладения (домовладений), расположенного в границах территории садоводства, для которого реализуются мероприятия, необходимые для создания технической возможности его подключения (улица, номер домовладения) | Общее количество домовладений, за исключением домовладений, расположенных в границах территории садоводства, для которых реализуются мероприятия, необходимые для подключения | Общее количество домовладений, за исключением домовладений, расположенных в границах территории садоводства, для которых реализуются мероприятия, необходимые для создания технической возможности их подключения | Срок догазификации | |
|---|---|---|---|---|---|---|---|---|---|---|---|
| | | | | | | | | | | месяц | год |
| 1 | 2 | 3 | 4 | 5 | 6 | 7 | 8 | 9 | 10 | 11 | 12 |
| 18083 | Суровикинский муниципальный район | ст-ца Нижний Чир | строительство газопровода-ввода | ООО "Газпром газораспределение Волгоград" | 34-21-505-80010 | ул.Фрунзе, д.18/2 | | | | октябрь | 2022 |
| 18084 | Суровикинский муниципальный район | ст-ца Нижний Чир | врезка на участке заявителя (нулевая врезка) | ООО "Газпром газораспределение Волгоград" | 34-23-505-69856 | ул.Фрунзе, д.19 | | | | ноябрь | 2023 |
| 18085 | Суровикинский муниципальный район | ст-ца Нижний Чир | врезка на участке заявителя (нулевая врезка) | ООО "Газпром газораспределение Волгоград" | 34-24-505-61305 | ул.Фрунзе, д.29 | | | | декабрь | 2024 |
| 18086 | Суровикинский муниципальный район | ст-ца Нижний Чир | врезка на участке заявителя (нулевая врезка) | ООО "Газпром газораспределение Волгоград" | 34-22-505-77511 | ул.Фрунзе, д.34 | | | | октябрь | 2023 |
| 18087 | Суровикинский муниципальный район | ст-ца Нижний Чир | врезка на участке заявителя (нулевая врезка) | ООО "Газпром газораспределение Волгоград" | 34-22-505-73265 | ул.Фрунзе, д.60 | | | | декабрь | 2023 |
| 18088 | Суровикинский муниципальный район | ст-ца Нижний Чир | врезка на участке заявителя (нулевая врезка) | ООО "Газпром газораспределение Волгоград" | 34-23-505-66690 | ул.Фрунзе, д.63 | | | | октябрь | 2024 |
| 18089 | Суровикинский муниципальный район | ст-ца Нижний Чир | врезка на участке заявителя (нулевая врезка) | ООО "Газпром газораспределение Волгоград" | 34-22-505-78275 | ул.Фрунзе, д.8 | | | | июнь | 2023 |
| 18090 | Суровикинский муниципальный район | ст-ца Нижний Чир | врезка на участке заявителя (нулевая врезка) | ООО "Газпром газораспределение Волгоград" | 34-24-505-66678 | ул.Цимлянская, д.7 | | | | июль | 2028 |
| 18091 | Суровикинский муниципальный район | ст-ца Нижний Чир | врезка на участке заявителя (нулевая врезка) | ООО "Газпром газораспределение Волгоград" | 34-22-505-74816 | ул.Чирская, д.1/2 | | | | июль | 2022 |
| 18092 | Суровикинский муниципальный район | ст-ца Нижний Чир | врезка на участке заявителя (нулевая врезка) | ООО "Газпром газораспределение Волгоград" | 34-22-505-75658 | ул.Чирская, д.11 | | | | апрель | 2022 |
| 18093 | Суровикинский муниципальный район | ст-ца Нижний Чир | врезка на участке заявителя (нулевая врезка) | ООО "Газпром газораспределение Волгоград" | 34-22-505-77497 | ул.Чирская, д.12 | | | | ноябрь | 2023 |

| № п/п | Муниципальное образование | Наименование населенного пункта | Мероприятия, необходимые для подключения или создания технической возможности подключения домовладений, за исключением домовладений, расположенных в границах территории садоводства | Наименование газораспределительной организации | Код объекта строительства | Адрес домовладения (домовладений), за исключением домовладения (домовладений), расположенного в границах территории садоводства, для которого реализуются мероприятия, необходимые для подключения (улица, номер домовладения) | Адрес домовладения (домовладений), за исключением домовладения (домовладений), расположенного в границах территории садоводства, для которого реализуются мероприятия, необходимые для создания технической возможности его подключения (улица, номер домовладения) | Общее количество домовладений, за исключением домовладений, расположенных в границах территории садоводства, для которых реализуются мероприятия, необходимые для подключения | Общее количество домовладений, за исключением домовладений, расположенных в границах территории садоводства, для которых реализуются мероприятия, необходимые для создания технической возможности их подключения | Срок догазификации | |
|---|---|---|---|---|---|---|---|---|---|---|---|
| | | | | | | | | | | месяц | год |
| 1 | 2 | 3 | 4 | 5 | 6 | 7 | 8 | 9 | 10 | 11 | 12 |
| 18094 | Суровикинский муниципальный район | ст-ца Нижний Чир | врезка на участке заявителя (нулевая врезка) | ООО "Газпром газораспределение Волгоград" | 34-22-505-76134 | ул.Чирская, д.13 | | | | март | 2022 |
| 18095 | Суровикинский муниципальный район | ст-ца Нижний Чир | врезка на участке заявителя (нулевая врезка) | ООО "Газпром газораспределение Волгоград" | 34-22-505-74865 | ул.Чирская, д.14 | | | | июль | 2022 |
| 18096 | Суровикинский муниципальный район | ст-ца Нижний Чир | врезка на участке заявителя (нулевая врезка) | ООО "Газпром газораспределение Волгоград" | 34-22-505-76180 | ул.Чирская, д.15 | | | | январь | 2022 |
| 18097 | Суровикинский муниципальный район | ст-ца Нижний Чир | врезка на участке заявителя (нулевая врезка) | ООО "Газпром газораспределение Волгоград" | 34-22-505-74779 | ул.Чирская, д.16 | | | | сентябрь | 2022 |
| 18098 | Суровикинский муниципальный район | ст-ца Нижний Чир | врезка на участке заявителя (нулевая врезка) | ООО "Газпром газораспределение Волгоград" | 34-22-505-73198 | ул.Чирская, д.18 | | | | декабрь | 2023 |
| 18099 | Суровикинский муниципальный район | ст-ца Нижний Чир | врезка на участке заявителя (нулевая врезка) | ООО "Газпром газораспределение Волгоград" | 34-22-505-78273 | ул.Чирская, д.5 | | | | июль | 2023 |
| 18100 | Суровикинский муниципальный район | ст-ца Нижний Чир | врезка на участке заявителя (нулевая врезка) | ООО "Газпром газораспределение Волгоград" | 34-22-505-77500 | ул.Чирская, д.6 | | | | ноябрь | 2023 |
| 18101 | Суровикинский муниципальный район | ст-ца Нижний Чир | врезка на участке заявителя (нулевая врезка) | ООО "Газпром газораспределение Волгоград" | 34-22-505-73234 | ул.Чистова, д.10 | | | | октябрь | 2022 |
| 18102 | Суровикинский муниципальный район | ст-ца Нижний Чир | врезка на участке заявителя (нулевая врезка) | ООО "Газпром газораспределение Волгоград" | 34-22-505-77531 | ул.Чистова, д.15 | | | | июль | 2023 |
| 18103 | Суровикинский муниципальный район | ст-ца Нижний Чир | врезка на участке заявителя (нулевая врезка) | ООО "Газпром газораспределение Волгоград" | 34-22-505-74818 | ул.Чистова, д.17 | | | | июль | 2022 |
| 18104 | Суровикинский муниципальный район | ст-ца Нижний Чир | строительство газопровода-ввода | ООО "Газпром газораспределение Волгоград" | 34-21-505-78954 | ул.Чистова, д.18А | | | | август | 2022 |

| № п/п | Муниципальное образование | Наименование населенного пункта | Мероприятия, необходимые для подключения или создания технической возможности подключения домовладений, за исключением домовладений, расположенных в границах территории садоводства | Наименование газораспределительной организации | Код объекта строительства | Адрес домовладения (домовладений), за исключением домовладения (домовладений), расположенного в границах территории садоводства, для которого реализуются мероприятия, необходимые для подключения (улица, номер домовладения) | Адрес домовладения (домовладений), за исключением домовладения (домовладений), расположенного в границах территории садоводства, для которого реализуются мероприятия, необходимые для создания технической возможности его подключения (улица, номер домовладения) | Общее количество домовладений, за исключением домовладений, расположенных в границах территории садоводства, для которых реализуются мероприятия, необходимые для подключения | Общее количество домовладений, за исключением домовладений, расположенных в границах территории садоводства, для которых реализуются мероприятия, необходимые для создания технической возможности их подключения | Срок догазификации | |
|---|---|---|---|---|---|---|---|---|---|---|---|
| | | | | | | | | | | месяц | год |
| 1 | 2 | 3 | 4 | 5 | 6 | 7 | 8 | 9 | 10 | 11 | 12 |
| 18105 | Суровикинский муниципальный район | ст-ца Нижний Чир | врезка на участке заявителя (нулевая врезка) | ООО "Газпром газораспределение Волгоград" | 34-22-505-75610 | ул.Чистова, д.21 | | | | май | 2022 |
| 18106 | Суровикинский муниципальный район | ст-ца Нижний Чир | врезка на участке заявителя (нулевая врезка) | ООО "Газпром газораспределение Волгоград" | 34-22-505-74860 | ул.Чистова, д.22 | | | | сентябрь | 2022 |
| 18107 | Суровикинский муниципальный район | ст-ца Нижний Чир | врезка на участке заявителя (нулевая врезка) | ООО "Газпром газораспределение Волгоград" | 34-22-505-78271 | ул.Чистова, д.25 | | | | июль | 2023 |
| 18108 | Суровикинский муниципальный район | ст-ца Нижний Чир | врезка на участке заявителя (нулевая врезка) | ООО "Газпром газораспределение Волгоград" | 34-22-505-73269 | ул.Чистова, д.26 | | | | октябрь | 2022 |
| 18109 | Суровикинский муниципальный район | ст-ца Нижний Чир | врезка на участке заявителя (нулевая врезка) | ООО "Газпром газораспределение Волгоград" | 34-22-505-75594 | ул.Чистова, д.27 | | | | июнь | 2022 |
| 18110 | Суровикинский муниципальный район | ст-ца Нижний Чир | врезка на участке заявителя (нулевая врезка) | ООО "Газпром газораспределение Волгоград" | 34-22-505-75609 | ул.Чистова, д.29 | | | | июнь | 2022 |
| 18111 | Суровикинский муниципальный район | ст-ца Нижний Чир | врезка на участке заявителя (нулевая врезка) | ООО "Газпром газораспределение Волгоград" | 34-22-505-77520 | ул.Чистова, д.32 | | | | сентябрь | 2023 |
| 18112 | Суровикинский муниципальный район | ст-ца Нижний Чир | врезка на участке заявителя (нулевая врезка) | ООО "Газпром газораспределение Волгоград" | 34-22-505-75663 | ул.Чистова, д.34 | | | | апрель | 2022 |
| 18113 | Суровикинский муниципальный район | ст-ца Нижний Чир | врезка на участке заявителя (нулевая врезка) | ООО "Газпром газораспределение Волгоград" | 34-22-505-73264 | ул.Чистова, д.3а | | | | ноябрь | 2023 |
| 18114 | Суровикинский муниципальный район | ст-ца Нижний Чир | врезка на участке заявителя (нулевая врезка) | ООО "Газпром газораспределение Волгоград" | 34-22-505-76123 | ул.Чистова, д.3б | | | | март | 2022 |
| 18115 | Суровикинский муниципальный район | ст-ца Нижний Чир | врезка на участке заявителя (нулевая врезка) | ООО "Газпром газораспределение Волгоград" | 34-22-505-75659 | ул.Чистова, д.48 | | | | апрель | 2022 |

| № п/п | Муниципальное образование | Наименование населенного пункта | Мероприятия, необходимые для подключения или создания технической возможности подключения домовладений, за исключением домовладений, расположенных в границах территории садоводства | Наименование газораспределительной организации | Код объекта строительства | Адрес домовладения (домовладений), за исключением домовладения (домовладений), расположенного в границах территории садоводства, для которого реализуются мероприятия, необходимые для подключения (улица, номер домовладения) | Адрес домовладения (домовладений), за исключением домовладения (домовладений), расположенного в границах территории садоводства, для которого реализуются мероприятия, необходимые для создания технической возможности его подключения (улица, номер домовладения) | Общее количество домовладений, за исключением домовладений, расположенных в границах территории садоводства, для которых реализуются мероприятия, необходимые для подключения | Общее количество домовладений, за исключением домовладений, расположенных в границах территории садоводства, для которых реализуются мероприятия, необходимые для создания технической возможности их подключения | Срок догазификации | |
|---|---|---|---|---|---|---|---|---|---|---|---|
| | | | | | | | | | | месяц | год |
| 1 | 2 | 3 | 4 | 5 | 6 | 7 | 8 | 9 | 10 | 11 | 12 |
| 18116 | Суровикинский муниципальный район | ст-ца Нижний Чир | врезка на участке заявителя (нулевая врезка) | ООО "Газпром газораспределение Волгоград" | 34-22-505-76155 | ул.Чистова, д.50 | | | | март | 2022 |
| 18117 | Суровикинский муниципальный район | ст-ца Нижний Чир | врезка на участке заявителя (нулевая врезка) | ООО "Газпром газораспределение Волгоград" | 34-22-505-74864 | ул.Чистова, д.52 | | | | июль | 2022 |
| 18118 | Суровикинский муниципальный район | ст-ца Нижний Чир | врезка на участке заявителя (нулевая врезка) | ООО "Газпром газораспределение Волгоград" | 34-22-505-74778 | ул.Чистова, д.56 | | | | сентябрь | 2022 |
| 18119 | Суровикинский муниципальный район | ст-ца Нижний Чир | врезка на участке заявителя (нулевая врезка) | ООО "Газпром газораспределение Волгоград" | 34-22-505-74814 | ул.Чистова, д.5а | | | | август | 2022 |
| 18120 | Суровикинский муниципальный район | ст-ца Нижний Чир | врезка на участке заявителя (нулевая врезка) | ООО "Газпром газораспределение Волгоград" | 34-22-505-76633 | ул.Чистова, д.5б | | | | март | 2022 |
| 18121 | Суровикинский муниципальный район | ст-ца Нижний Чир | врезка на участке заявителя (нулевая врезка) | ООО "Газпром газораспределение Волгоград" | 34-22-505-75667 | ул.Чистова, д.60 | | | | апрель | 2022 |
| 18122 | Суровикинский муниципальный район | ст-ца Нижний Чир | врезка на участке заявителя (нулевая врезка) | ООО "Газпром газораспределение Волгоград" | 34-25-505-56965 | ул.Чистова, д.64 | | | | июль | 2025 |
| 18123 | Суровикинский муниципальный район | ст-ца Нижний Чир | врезка на участке заявителя (нулевая врезка) | ООО "Газпром газораспределение Волгоград" | 34-22-505-76630 | ул.Чистова, д.7 | | | | март | 2022 |
| 18124 | Суровикинский муниципальный район | ст-ца Нижний Чир | врезка на участке заявителя (нулевая врезка) | ООО "Газпром газораспределение Волгоград" | 34-22-505-74844 | ул.Чистова, д.72 | | | | июль | 2022 |
| 18125 | Суровикинский муниципальный район | ст-ца Нижний Чир | врезка на участке заявителя (нулевая врезка) | ООО "Газпром газораспределение Волгоград" | 34-22-505-74842 | ул.Чистова, д.74 | | | | июль | 2022 |
| 18126 | Суровикинский муниципальный район | ст-ца Нижний Чир | врезка на участке заявителя (нулевая врезка) | ООО "Газпром газораспределение Волгоград" | 34-22-505-75596 | ул.Чистова, д.80 | | | | июнь | 2022 |

| № п/п | Муниципальное образование | Наименование населенного пункта | Мероприятия, необходимые для подключения или создания технической возможности подключения домовладений, за исключением домовладений, расположенных в границах территории садоводства | Наименование газораспределительной организации | Код объекта строительства | Адрес домовладения (домовладений), за исключением домовладения (домовладений), расположенного в границах территории садоводства, для которого реализуются мероприятия, необходимые для подключения (улица, номер домовладения) | Адрес домовладения (домовладений), за исключением домовладения (домовладений), расположенного в границах территории садоводства, для которого реализуются мероприятия, необходимые для создания технической возможности его подключения (улица, номер домовладения) | Общее количество домовладений, за исключением домовладений, расположенных в границах территории садоводства, для которых реализуются мероприятия, необходимые для подключения | Общее количество домовладений, за исключением домовладений, расположенных в границах территории садоводства, для которых реализуются мероприятия, необходимые для создания технической возможности их подключения | Срок догазификации | |
|---|---|---|---|---|---|---|---|---|---|---|---|
| | | | | | | | | | | месяц | год |
| 1 | 2 | 3 | 4 | 5 | 6 | 7 | 8 | 9 | 10 | 11 | 12 |
| 18127 | Суровикинский муниципальный район | ст-ца Нижний Чир | врезка на участке заявителя (нулевая врезка) | ООО "Газпром газораспределение Волгоград" | 34-22-505-74856 | ул.Чистова, д.82 | | | | сентябрь | 2022 |
| 18128 | Суровикинский муниципальный район | ст-ца Нижний Чир | врезка на участке заявителя (нулевая врезка) | ООО "Газпром газораспределение Волгоград" | 34-24-505-66684 | ул.Чистова, д.9 | | | | сентябрь | 2024 |
| 18129 | Суровикинский муниципальный район | ст-ца Нижний Чир | врезка на участке заявителя (нулевая врезка) | ООО "Газпром газораспределение Волгоград" | 34-25-505-58570 | ул.Чкалова, д.23 | | | | февраль | 2025 |
| 18130 | Суровикинский муниципальный район | ст-ца Нижний Чир | врезка на участке заявителя (нулевая врезка) | ООО "Газпром газораспределение Волгоград" | 34-22-505-71535 | ул.Чкалова, д.58 | | | | сентябрь | 2024 |
| 18131 | Суровикинский муниципальный район | ст-ца Нижний Чир | врезка на участке заявителя (нулевая врезка) | ООО "Газпром газораспределение Волгоград" | 34-22-505-77523 | ул.Школьная, д.1/2 | | | | июль | 2023 |
| 18132 | Суровикинский муниципальный район | ст-ца Нижний Чир | врезка на участке заявителя (нулевая врезка) | ООО "Газпром газораспределение Волгоград" | 34-24-505-66686 | ул.Школьная, д.10/2 | | | | сентябрь | 2024 |
| 18133 | Суровикинский муниципальный район | ст-ца Нижний Чир | врезка на участке заявителя (нулевая врезка) | ООО "Газпром газораспределение Волгоград" | 34-22-505-76151 | ул.Школьная, д.11 | | | | февраль | 2022 |
| 18134 | Суровикинский муниципальный район | ст-ца Нижний Чир | врезка на участке заявителя (нулевая врезка) | ООО "Газпром газораспределение Волгоград" | 34-22-505-75611 | ул.Школьная, д.12 | | | | май | 2022 |
| 18135 | Суровикинский муниципальный район | ст-ца Нижний Чир | врезка на участке заявителя (нулевая врезка) | ООО "Газпром газораспределение Волгоград" | 34-22-505-74808 | ул.Школьная, д.13 | | | | август | 2022 |
| 18136 | Суровикинский муниципальный район | ст-ца Нижний Чир | врезка на участке заявителя (нулевая врезка) | ООО "Газпром газораспределение Волгоград" | 34-22-505-75645 | ул.Школьная, д.16 | | | | апрель | 2022 |
| 18137 | Суровикинский муниципальный район | ст-ца Нижний Чир | врезка на участке заявителя (нулевая врезка) | ООО "Газпром газораспределение Волгоград" | 34-22-505-73258 | ул.Школьная, д.2а | | | | октябрь | 2022 |

| № п/п | Муниципальное образование | Наименование населенного пункта | Мероприятия, необходимые для подключения или создания технической возможности подключения домовладений, за исключением домовладений, расположенных в границах территории садоводства | Наименование газораспределительной организации | Код объекта строительства | Адрес домовладения (домовладений), за исключением домовладения (домовладений), расположенного в границах территории садоводства, для которого реализуются мероприятия, необходимые для подключения (улица, номер домовладения) | Адрес домовладения (домовладений), за исключением домовладения (домовладений), расположенного в границах территории садоводства, для которого реализуются мероприятия, необходимые для создания технической возможности его подключения (улица, номер домовладения) | Общее количество домовладений, за исключением домовладений, расположенных в границах территории садоводства, для которых реализуются мероприятия, необходимые для подключения | Общее количество домовладений, за исключением домовладений, расположенных в границах территории садоводства, для которых реализуются мероприятия, необходимые для создания технической возможности их подключения | Срок догазификации | |
|---|---|---|---|---|---|---|---|---|---|---|---|
| | | | | | | | | | | месяц | год |
| 1 | 2 | 3 | 4 | 5 | 6 | 7 | 8 | 9 | 10 | 11 | 12 |
| 18138 | Суровикинский муниципальный район | ст-ца Нижний Чир | врезка на участке заявителя (нулевая врезка) | ООО "Газпром газораспределение Волгоград" | 34-22-505-73225 | ул.Школьная, д.4 | | | | ноябрь | 2022 |
| 18139 | Суровикинский муниципальный район | ст-ца Нижний Чир | врезка на участке заявителя (нулевая врезка) | ООО "Газпром газораспределение Волгоград" | 34-22-505-73248 | ул.Школьная, д.5а | | | | октябрь | 2022 |
| 18140 | Суровикинский муниципальный район | ст-ца Нижний Чир | врезка на участке заявителя (нулевая врезка) | ООО "Газпром газораспределение Волгоград" | 34-22-505-77516 | ул.Юбилейная, д.2 | | | | июль | 2023 |
| 18141 | Суровикинский муниципальный район | ст-ца Нижний Чир | врезка на участке заявителя (нулевая врезка) | ООО "Газпром газораспределение Волгоград" | 34-25-505-58569 | ул.Юбилейная, д.4 | | | | апрель | 2025 |
| 18142 | Суровикинский муниципальный район | ст-ца Нижний Чир | врезка на участке заявителя (нулевая врезка) | ООО "Газпром газораспределение Волгоград" | 34-22-505-74861 | ул.Южная, д.1 | | | | июль | 2022 |
| 18143 | Суровикинский муниципальный район | ст-ца Нижний Чир | врезка на участке заявителя (нулевая врезка) | ООО "Газпром газораспределение Волгоград" | 34-22-505-75668 | ул.Южная, д.10 | | | | май | 2022 |
| 18144 | Суровикинский муниципальный район | ст-ца Нижний Чир | врезка на участке заявителя (нулевая врезка) | ООО "Газпром газораспределение Волгоград" | 34-22-505-75635 | ул.Южная, д.1б | | | | май | 2022 |
| 18145 | Суровикинский муниципальный район | ст-ца Нижний Чир | врезка на участке заявителя (нулевая врезка) | ООО "Газпром газораспределение Волгоград" | 34-22-505-76124 | ул.Южная, д.3 | | | | март | 2022 |
| 18146 | Суровикинский муниципальный район | ст-ца Нижний Чир | врезка на участке заявителя (нулевая врезка) | ООО "Газпром газораспределение Волгоград" | 34-22-505-75638 | ул.Южная, д.4 | | | | май | 2022 |
| 18147 | Суровикинский муниципальный район | ст-ца Нижний Чир | врезка на участке заявителя (нулевая врезка) | ООО "Газпром газораспределение Волгоград" | 34-22-505-77521 | ул.Южная, д.5/1 | | | | октябрь | 2023 |
| 18148 | Суровикинский муниципальный район | ст-ца Нижний Чир | врезка на участке заявителя (нулевая врезка) | ООО "Газпром газораспределение Волгоград" | 34-22-505-77510 | ул.Южная, д.5/2 | | | | октябрь | 2023 |

| № п/п | Муниципальное образование | Наименование населенного пункта | Мероприятия, необходимые для подключения или создания технической возможности подключения домовладений, за исключением домовладений, расположенных в границах территории садоводства | Наименование газораспределительной организации | Код объекта строительства | Адрес домовладения (домовладений), за исключением домовладения (домовладений), расположенного в границах территории садоводства, для которого реализуются мероприятия, необходимые для подключения (улица, номер домовладения) | Адрес домовладения (домовладений), за исключением домовладения (домовладений), расположенного в границах территории садоводства, для которого реализуются мероприятия, необходимые для создания технической возможности его подключения (улица, номер домовладения) | Общее количество домовладений, за исключением домовладений, расположенных в границах территории садоводства, для которых реализуются мероприятия, необходимые для подключения | Общее количество домовладений, за исключением домовладений, расположенных в границах территории садоводства, для которых реализуются мероприятия, необходимые для создания технической возможности их подключения | Срок догазификации | |
|---|---|---|---|---|---|---|---|---|---|---|---|
| | | | | | | | | | | месяц | год |
| 1 | 2 | 3 | 4 | 5 | 6 | 7 | 8 | 9 | 10 | 11 | 12 |
| 18149 | Суровикинский муниципальный район | ст-ца Нижний Чир | врезка на участке заявителя (нулевая врезка) | ООО "Газпром газораспределение Волгоград" | 34-22-505-75639 | ул.Южная, д.6 | | | | май | 2022 |
| 18150 | Суровикинский муниципальный район | ст-ца Нижний Чир | врезка на участке заявителя (нулевая врезка) | ООО "Газпром газораспределение Волгоград" | 34-22-505-77525 | ул.Южная, д.7 | | | | июль | 2023 |
| 18151 | Суровикинский муниципальный район | ст-ца Нижний Чир | врезка на участке заявителя (нулевая врезка) | ООО "Газпром газораспределение Волгоград" | 34-22-505-71549 | ул.Южная, д.8 | | | | октябрь | 2024 |
| 18152 | Суровикинский муниципальный район | х.Ближнемельничный | врезка на участке заявителя (нулевая врезка) | ООО "Газпром газораспределение Волгоград" | 34-25-505-56964 | д.72 | | 1 | | июль | 2025 |
| 18153 | Суровикинский муниципальный район | х.Ближнеосиновский | врезка на участке заявителя (нулевая врезка) | ООО "Газпром газораспределение Волгоград" | 34-22-505-71573 | ул.Заречная, д.5 | | 13 | | ноябрь | 2023 |
| 18154 | Суровикинский муниципальный район | х.Ближнеосиновский | врезка на участке заявителя (нулевая врезка) | ООО "Газпром газораспределение Волгоград" | 34-22-505-76185 | ул.Заречная, д.9 | | | | март | 2022 |
| 18155 | Суровикинский муниципальный район | х.Ближнеосиновский | врезка на участке заявителя (нулевая врезка) | ООО "Газпром газораспределение Волгоград" | 34-22-505-71572 | ул.Продольная, д.19 | | | | ноябрь | 2023 |
| 18156 | Суровикинский муниципальный район | х.Ближнеосиновский | врезка на участке заявителя (нулевая врезка) | ООО "Газпром газораспределение Волгоград" | 34-22-505-78579 | ул.Продольная, д.39 | | | | апрель | 2023 |
| 18157 | Суровикинский муниципальный район | х.Ближнеосиновский | врезка на участке заявителя (нулевая врезка) | ООО "Газпром газораспределение Волгоград" | 34-22-505-78278 | ул.Продольная, д.5 | | | | апрель | 2023 |
| 18158 | Суровикинский муниципальный район | х.Ближнеосиновский | врезка на участке заявителя (нулевая врезка) | ООО "Газпром газораспределение Волгоград" | 34-23-505-66665 | ул.Раздольная, д.16 | | | | февраль | 2024 |
| 18159 | Суровикинский муниципальный район | х.Ближнеосиновский | врезка на участке заявителя (нулевая врезка) | ООО "Газпром газораспределение Волгоград" | 34-25-505-58568 | ул.Родниковая, д.18 | | | | февраль | 2025 |

| № п/п | Муниципальное образование | Наименование населенного пункта | Мероприятия, необходимые для подключения или создания технической возможности подключения домовладений, за исключением домовладений, расположенных в границах территории садоводства | Наименование газораспределительной организации | Код объекта строительства | Адрес домовладения (домовладений), за исключением домовладения (домовладений), расположенного в границах территории садоводства, для которого реализуются мероприятия, необходимые для подключения (улица, номер домовладения) | Адрес домовладения (домовладений), за исключением домовладения (домовладений), расположенного в границах территории садоводства, для которого реализуются мероприятия, необходимые для создания технической возможности его подключения (улица, номер домовладения) | Общее количество домовладений, за исключением домовладений, расположенных в границах территории садоводства, для которых реализуются мероприятия, необходимые для подключения | Общее количество домовладений, за исключением домовладений, расположенных в границах территории садоводства, для которых реализуются мероприятия, необходимые для создания технической возможности их подключения | Срок догазификации | |
|---|---|---|---|---|---|---|---|---|---|---|---|
| | | | | | | | | | | месяц | год |
| 1 | 2 | 3 | 4 | 5 | 6 | 7 | 8 | 9 | 10 | 11 | 12 |
| 18160 | Суровикинский муниципальный район | х.Ближнеосиновский | врезка на участке заявителя (нулевая врезка) | ООО "Газпром газораспределение Волгоград" | 34-24-505-68964 | ул.Родниковая, д.4 | | | | декабрь | 2024 |
| 18161 | Суровикинский муниципальный район | х.Ближнеосиновский | строительство газопровода-ввода | ООО "Газпром газораспределение Волгоград" | 34-21-505-66662 | ул.Садовая, д.16 | | | | январь | 2023 |
| 18162 | Суровикинский муниципальный район | х.Ближнеосиновский | врезка на участке заявителя (нулевая врезка) | ООО "Газпром газораспределение Волгоград" | 34-22-505-66664 | ул.Садовая, д.5 | | | | май | 2023 |
| 18163 | Суровикинский муниципальный район | х.Ближнеосиновский | врезка на участке заявителя (нулевая врезка) | ООО "Газпром газораспределение Волгоград" | 34-24-505-61318 | ул.Солнечная, д.12 | | | | ноябрь | 2024 |
| 18164 | Суровикинский муниципальный район | х.Ближнеосиновский | врезка на участке заявителя (нулевая врезка) | ООО "Газпром газораспределение Волгоград" | 34-22-505-78580 | ул.Центральная, д.15 | | | | март | 2023 |
| 18165 | Суровикинский муниципальный район | х.Ближнеосиновский | врезка на участке заявителя (нулевая врезка) | ООО "Газпром газораспределение Волгоград" | 34-22-505-66663 | ул.Центральная, д.44 | | | | апрель | 2023 |
| 18166 | Суровикинский муниципальный район | х.Ближнеподгорский | врезка на участке заявителя (нулевая врезка) | ООО "Газпром газораспределение Волгоград" | 34-22-505-78174 | д.69 | | 1 | | апрель | 2023 |
| 18167 | Суровикинский муниципальный район | х.Бурацкий | врезка на участке заявителя (нулевая врезка) | ООО "Газпром газораспределение Волгоград" | 34-26-505-58567 | ул.Береговая, д.1 | | 207 | | март | 2026 |
| 18168 | Суровикинский муниципальный район | х.Бурацкий | врезка на участке заявителя (нулевая врезка) | ООО "Газпром газораспределение Волгоград" | 34-24-505-61134 | ул.Береговая, д.10 | | | | декабрь | 2024 |
| 18169 | Суровикинский муниципальный район | х.Бурацкий | врезка на участке заявителя (нулевая врезка) | ООО "Газпром газораспределение Волгоград" | 34-26-505-58566 | ул.Береговая, д.11 | | | | апрель | 2026 |
| 18170 | Суровикинский муниципальный район | х.Бурацкий | врезка на участке заявителя (нулевая врезка) | ООО "Газпром газораспределение Волгоград" | 34-26-505-58565 | ул.Береговая, д.12/1 | | | | апрель | 2026 |

| № п/п | Муниципальное образование | Наименование населенного пункта | Мероприятия, необходимые для подключения или создания технической возможности подключения домовладений, за исключением домовладений, расположенных в границах территории садоводства | Наименование газораспределительной организации | Код объекта строительства | Адрес домовладения (домовладений), за исключением домовладения (домовладений), расположенного в границах территории садоводства, для которого реализуются мероприятия, необходимые для подключения (улица, номер домовладения) | Адрес домовладения (домовладений), за исключением домовладения (домовладений), расположенного в границах территории садоводства, для которого реализуются мероприятия, необходимые для создания технической возможности его подключения (улица, номер домовладения) | Общее количество домовладений, за исключением домовладений, расположенных в границах территории садоводства, для которых реализуются мероприятия, необходимые для подключения | Общее количество домовладений, за исключением домовладений, расположенных в границах территории садоводства, для которых реализуются мероприятия, необходимые для создания технической возможности их подключения | Срок догазификации | |
|---|---|---|---|---|---|---|---|---|---|---|---|
| | | | | | | | | | | месяц | год |
| 1 | 2 | 3 | 4 | 5 | 6 | 7 | 8 | 9 | 10 | 11 | 12 |
| 18171 | Суровикинский муниципальный район | х.Бурацкий | врезка на участке заявителя (нулевая врезка) | ООО "Газпром газораспределение Волгоград" | 34-26-505-58564 | ул.Береговая, д.12/2 | | | | апрель | 2026 |
| 18172 | Суровикинский муниципальный район | х.Бурацкий | врезка на участке заявителя (нулевая врезка) | ООО "Газпром газораспределение Волгоград" | 34-26-505-58563 | ул.Береговая, д.13 | | | | апрель | 2026 |
| 18173 | Суровикинский муниципальный район | х.Бурацкий | врезка на участке заявителя (нулевая врезка) | ООО "Газпром газораспределение Волгоград" | 34-25-505-58562 | ул.Береговая, д.15 | | | | январь | 2025 |
| 18174 | Суровикинский муниципальный район | х.Бурацкий | врезка на участке заявителя (нулевая врезка) | ООО "Газпром газораспределение Волгоград" | 34-26-505-58561 | ул.Береговая, д.17 | | | | апрель | 2026 |
| 18175 | Суровикинский муниципальный район | х.Бурацкий | врезка на участке заявителя (нулевая врезка) | ООО "Газпром газораспределение Волгоград" | 34-24-505-66635 | ул.Береговая, д.18 | | | | сентябрь | 2024 |
| 18176 | Суровикинский муниципальный район | х.Бурацкий | врезка на участке заявителя (нулевая врезка) | ООО "Газпром газораспределение Волгоград" | 34-24-505-58560 | ул.Береговая, д.19 | | | | ноябрь | 2024 |
| 18177 | Суровикинский муниципальный район | х.Бурацкий | врезка на участке заявителя (нулевая врезка) | ООО "Газпром газораспределение Волгоград" | 34-26-505-58559 | ул.Береговая, д.2 | | | | март | 2026 |
| 18178 | Суровикинский муниципальный район | х.Бурацкий | врезка на участке заявителя (нулевая врезка) | ООО "Газпром газораспределение Волгоград" | 34-26-505-58558 | ул.Береговая, д.20 | | | | апрель | 2026 |
| 18179 | Суровикинский муниципальный район | х.Бурацкий | врезка на участке заявителя (нулевая врезка) | ООО "Газпром газораспределение Волгоград" | 34-24-505-66605 | ул.Береговая, д.21 | | | | июль | 2028 |
| 18180 | Суровикинский муниципальный район | х.Бурацкий | врезка на участке заявителя (нулевая врезка) | ООО "Газпром газораспределение Волгоград" | 34-26-505-58557 | ул.Береговая, д.22 | | | | апрель | 2026 |
| 18181 | Суровикинский муниципальный район | х.Бурацкий | врезка на участке заявителя (нулевая врезка) | ООО "Газпром газораспределение Волгоград" | 34-24-505-66642 | ул.Береговая, д.23 | | | | сентябрь | 2024 |

| № п/п | Муниципальное образование | Наименование населенного пункта | Мероприятия, необходимые для подключения или создания технической возможности подключения домовладений, за исключением домовладений, расположенных в границах территории садоводства | Наименование газораспределительной организации | Код объекта строительства | Адрес домовладения (домовладений), за исключением домовладения (домовладений), расположенного в границах территории садоводства, для которого реализуются мероприятия, необходимые для подключения (улица, номер домовладения) | Адрес домовладения (домовладений), за исключением домовладения (домовладений), расположенного в границах территории садоводства, для которого реализуются мероприятия, необходимые для создания технической возможности его подключения (улица, номер домовладения) | Общее количество домовладений, за исключением домовладений, расположенных в границах территории садоводства, для которых реализуются мероприятия, необходимые для подключения | Общее количество домовладений, за исключением домовладений, расположенных в границах территории садоводства, для которых реализуются мероприятия, необходимые для создания технической возможности их подключения | Срок догазификации | |
|---|---|---|---|---|---|---|---|---|---|---|---|
| | | | | | | | | | | месяц | год |
| 1 | 2 | 3 | 4 | 5 | 6 | 7 | 8 | 9 | 10 | 11 | 12 |
| 18182 | Суровикинский муниципальный район | х.Бурацкий | врезка на участке заявителя (нулевая врезка) | ООО "Газпром газораспределение Волгоград" | 34-26-505-58556 | ул.Береговая, д.3 | | | | март | 2026 |
| 18183 | Суровикинский муниципальный район | х.Бурацкий | врезка на участке заявителя (нулевая врезка) | ООО "Газпром газораспределение Волгоград" | 34-26-505-58555 | ул.Береговая, д.5 | | | | апрель | 2026 |
| 18184 | Суровикинский муниципальный район | х.Бурацкий | врезка на участке заявителя (нулевая врезка) | ООО "Газпром газораспределение Волгоград" | 34-24-505-66651 | ул.Береговая, д.7 | | | | октябрь | 2024 |
| 18185 | Суровикинский муниципальный район | х.Бурацкий | врезка на участке заявителя (нулевая врезка) | ООО "Газпром газораспределение Волгоград" | 34-26-505-58554 | ул.Береговая, д.8 | | | | июль | 2025 |
| 18186 | Суровикинский муниципальный район | х.Бурацкий | врезка на участке заявителя (нулевая врезка) | ООО "Газпром газораспределение Волгоград" | 34-26-505-58553 | ул.Береговая, д.9 | | | | апрель | 2026 |
| 18187 | Суровикинский муниципальный район | х.Бурацкий | врезка на участке заявителя (нулевая врезка) | ООО "Газпром газораспределение Волгоград" | 34-24-505-66604 | ул.Берёзовая, д.1 | | | | июль | 2028 |
| 18188 | Суровикинский муниципальный район | х.Бурацкий | врезка на участке заявителя (нулевая врезка) | ООО "Газпром газораспределение Волгоград" | 34-26-505-58552 | ул.Берёзовая, д.13 | | | | апрель | 2026 |
| 18189 | Суровикинский муниципальный район | х.Бурацкий | врезка на участке заявителя (нулевая врезка) | ООО "Газпром газораспределение Волгоград" | 34-25-505-58551 | ул.Берёзовая, д.14 | | | | март | 2025 |
| 18190 | Суровикинский муниципальный район | х.Бурацкий | врезка на участке заявителя (нулевая врезка) | ООО "Газпром газораспределение Волгоград" | 34-26-505-58550 | ул.Берёзовая, д.15 | | | | апрель | 2026 |
| 18191 | Суровикинский муниципальный район | х.Бурацкий | врезка на участке заявителя (нулевая врезка) | ООО "Газпром газораспределение Волгоград" | 34-24-505-61135 | ул.Берёзовая, д.17 | | | | декабрь | 2024 |
| 18192 | Суровикинский муниципальный район | х.Бурацкий | врезка на участке заявителя (нулевая врезка) | ООО "Газпром газораспределение Волгоград" | 34-26-505-58549 | ул.Берёзовая, д.18 | | | | апрель | 2026 |

| № п/п | Муниципальное образование | Наименование населенного пункта | Мероприятия, необходимые для подключения или создания технической возможности подключения домовладений, за исключением домовладений, расположенных в границах территории садоводства | Наименование газораспределительной организации | Код объекта строительства | Адрес домовладения (домовладений), за исключением домовладения (домовладений), расположенного в границах территории садоводства, для которого реализуются мероприятия, необходимые для подключения (улица, номер домовладения) | Адрес домовладения (домовладений), за исключением домовладения (домовладений), расположенного в границах территории садоводства, для которого реализуются мероприятия, необходимые для создания технической возможности его подключения (улица, номер домовладения) | Общее количество домовладений, за исключением домовладений, расположенных в границах территории садоводства, для которых реализуются мероприятия, необходимые для подключения | Общее количество домовладений, за исключением домовладений, расположенных в границах территории садоводства, для которых реализуются мероприятия, необходимые для создания технической возможности их подключения | Срок догазификации | |
|---|---|---|---|---|---|---|---|---|---|---|---|
| | | | | | | | | | | месяц | год |
| 1 | 2 | 3 | 4 | 5 | 6 | 7 | 8 | 9 | 10 | 11 | 12 |
| 18193 | Суровикинский муниципальный район | х.Бурацкий | врезка на участке заявителя (нулевая врезка) | ООО "Газпром газораспределение Волгоград" | 34-26-505-58548 | ул.Берёзовая, д.2 | | | | апрель | 2026 |
| 18194 | Суровикинский муниципальный район | х.Бурацкий | врезка на участке заявителя (нулевая врезка) | ООО "Газпром газораспределение Волгоград" | 34-26-505-58547 | ул.Берёзовая, д.20 | | | | апрель | 2026 |
| 18195 | Суровикинский муниципальный район | х.Бурацкий | врезка на участке заявителя (нулевая врезка) | ООО "Газпром газораспределение Волгоград" | 34-26-505-58546 | ул.Берёзовая, д.21 | | | | апрель | 2026 |
| 18196 | Суровикинский муниципальный район | х.Бурацкий | врезка на участке заявителя (нулевая врезка) | ООО "Газпром газораспределение Волгоград" | 34-24-505-66647 | ул.Берёзовая, д.3 | | | | октябрь | 2024 |
| 18197 | Суровикинский муниципальный район | х.Бурацкий | врезка на участке заявителя (нулевая врезка) | ООО "Газпром газораспределение Волгоград" | 34-24-505-66653 | ул.Берёзовая, д.4 | | | | октябрь | 2024 |
| 18198 | Суровикинский муниципальный район | х.Бурацкий | врезка на участке заявителя (нулевая врезка) | ООО "Газпром газораспределение Волгоград" | 34-26-505-58545 | ул.Берёзовая, д.5 | | | | апрель | 2026 |
| 18199 | Суровикинский муниципальный район | х.Бурацкий | врезка на участке заявителя (нулевая врезка) | ООО "Газпром газораспределение Волгоград" | 34-26-505-58544 | ул.Берёзовая, д.6 | | | | апрель | 2026 |
| 18200 | Суровикинский муниципальный район | х.Бурацкий | врезка на участке заявителя (нулевая врезка) | ООО "Газпром газораспределение Волгоград" | 34-26-505-58543 | ул.Берёзовая, д.7 | | | | апрель | 2026 |
| 18201 | Суровикинский муниципальный район | х.Бурацкий | врезка на участке заявителя (нулевая врезка) | ООО "Газпром газораспределение Волгоград" | 34-26-505-58542 | ул.Берёзовая, д.8 | | | | апрель | 2026 |
| 18202 | Суровикинский муниципальный район | х.Бурацкий | врезка на участке заявителя (нулевая врезка) | ООО "Газпром газораспределение Волгоград" | 34-24-505-58541 | ул.Берёзовая, д.9 | | | | ноябрь | 2024 |
| 18203 | Суровикинский муниципальный район | х.Бурацкий | врезка на участке заявителя (нулевая врезка) | ООО "Газпром газораспределение Волгоград" | 34-25-505-58540 | ул.Восточная, д.1 | | | | февраль | 2025 |

| № п/п | Муниципальное образование | Наименование населенного пункта | Мероприятия, необходимые для подключения или создания технической возможности подключения домовладений, за исключением домовладений, расположенных в границах территории садоводства | Наименование газораспределительной организации | Код объекта строительства | Адрес домовладения (домовладений), за исключением домовладения (домовладений), расположенного в границах территории садоводства, для которого реализуются мероприятия, необходимые для подключения (улица, номер домовладения) | Адрес домовладения (домовладений), за исключением домовладения (домовладений), расположенного в границах территории садоводства, для которого реализуются мероприятия, необходимые для создания технической возможности его подключения (улица, номер домовладения) | Общее количество домовладений, за исключением домовладений, расположенных в границах территории садоводства, для которых реализуются мероприятия, необходимые для подключения | Общее количество домовладений, за исключением домовладений, расположенных в границах территории садоводства, для которых реализуются мероприятия, необходимые для создания технической возможности их подключения | Срок догазификации | |
|---|---|---|---|---|---|---|---|---|---|---|---|
| | | | | | | | | | | месяц | год |
| 1 | 2 | 3 | 4 | 5 | 6 | 7 | 8 | 9 | 10 | 11 | 12 |
| 18204 | Суровикинский муниципальный район | х.Бурацкий | врезка на участке заявителя (нулевая врезка) | ООО "Газпром газораспределение Волгоград" | 34-26-505-58539 | ул.Восточная, д.10 | | | | март | 2026 |
| 18205 | Суровикинский муниципальный район | х.Бурацкий | врезка на участке заявителя (нулевая врезка) | ООО "Газпром газораспределение Волгоград" | 34-24-505-66621 | ул.Восточная, д.11 | | | | август | 2024 |
| 18206 | Суровикинский муниципальный район | х.Бурацкий | врезка на участке заявителя (нулевая врезка) | ООО "Газпром газораспределение Волгоград" | 34-24-505-61146 | ул.Восточная, д.12 | | | | ноябрь | 2024 |
| 18207 | Суровикинский муниципальный район | х.Бурацкий | врезка на участке заявителя (нулевая врезка) | ООО "Газпром газораспределение Волгоград" | 34-24-505-66658 | ул.Восточная, д.13 | | | | октябрь | 2024 |
| 18208 | Суровикинский муниципальный район | х.Бурацкий | врезка на участке заявителя (нулевая врезка) | ООО "Газпром газораспределение Волгоград" | 34-24-505-61138 | ул.Восточная, д.14 | | | | ноябрь | 2024 |
| 18209 | Суровикинский муниципальный район | х.Бурацкий | врезка на участке заявителя (нулевая врезка) | ООО "Газпром газораспределение Волгоград" | 34-25-505-58538 | ул.Восточная, д.15 | | | | март | 2025 |
| 18210 | Суровикинский муниципальный район | х.Бурацкий | врезка на участке заявителя (нулевая врезка) | ООО "Газпром газораспределение Волгоград" | 34-24-505-61137 | ул.Восточная, д.16 | | | | ноябрь | 2024 |
| 18211 | Суровикинский муниципальный район | х.Бурацкий | врезка на участке заявителя (нулевая врезка) | ООО "Газпром газораспределение Волгоград" | 34-26-505-58537 | ул.Восточная, д.17 | | | | март | 2026 |
| 18212 | Суровикинский муниципальный район | х.Бурацкий | врезка на участке заявителя (нулевая врезка) | ООО "Газпром газораспределение Волгоград" | 34-24-505-66626 | ул.Восточная, д.18 | | | | август | 2024 |
| 18213 | Суровикинский муниципальный район | х.Бурацкий | врезка на участке заявителя (нулевая врезка) | ООО "Газпром газораспределение Волгоград" | 34-24-505-66645 | ул.Восточная, д.19 | | | | сентябрь | 2024 |
| 18214 | Суровикинский муниципальный район | х.Бурацкий | врезка на участке заявителя (нулевая врезка) | ООО "Газпром газораспределение Волгоград" | 34-26-505-58536 | ул.Восточная, д.2 | | | | март | 2026 |

| № п/п | Муниципальное образование | Наименование населенного пункта | Мероприятия, необходимые для подключения или создания технической возможности подключения домовладений, за исключением домовладений, расположенных в границах территории садоводства | Наименование газораспределительной организации | Код объекта строительства | Адрес домовладения (домовладений), за исключением домовладения (домовладений), расположенного в границах территории садоводства, для которого реализуются мероприятия, необходимые для подключения (улица, номер домовладения) | Адрес домовладения (домовладений), за исключением домовладения (домовладений), расположенного в границах территории садоводства, для которого реализуются мероприятия, необходимые для создания технической возможности его подключения (улица, номер домовладения) | Общее количество домовладений, за исключением домовладений, расположенных в границах территории садоводства, для которых реализуются мероприятия, необходимые для подключения | Общее количество домовладений, за исключением домовладений, расположенных в границах территории садоводства, для которых реализуются мероприятия, необходимые для создания технической возможности их подключения | Срок догазификации | |
|---|---|---|---|---|---|---|---|---|---|---|---|
| | | | | | | | | | | месяц | год |
| 1 | 2 | 3 | 4 | 5 | 6 | 7 | 8 | 9 | 10 | 11 | 12 |
| 18215 | Суровикинский муниципальный район | х.Бурацкий | врезка на участке заявителя (нулевая врезка) | ООО "Газпром газораспределение Волгоград" | 34-25-505-56963 | ул.Восточная, д.3/1 | | | | май | 2025 |
| 18216 | Суровикинский муниципальный район | х.Бурацкий | врезка на участке заявителя (нулевая врезка) | ООО "Газпром газораспределение Волгоград" | 34-24-505-66641 | ул.Восточная, д.3/2 | | | | сентябрь | 2024 |
| 18217 | Суровикинский муниципальный район | х.Бурацкий | врезка на участке заявителя (нулевая врезка) | ООО "Газпром газораспределение Волгоград" | 34-24-505-66633 | ул.Восточная, д.4 | | | | сентябрь | 2024 |
| 18218 | Суровикинский муниципальный район | х.Бурацкий | врезка на участке заявителя (нулевая врезка) | ООО "Газпром газораспределение Волгоград" | 34-26-505-58534 | ул.Восточная, д.5 | | | | март | 2026 |
| 18219 | Суровикинский муниципальный район | х.Бурацкий | врезка на участке заявителя (нулевая врезка) | ООО "Газпром газораспределение Волгоград" | 34-24-505-61132 | ул.Восточная, д.6 | | | | декабрь | 2024 |
| 18220 | Суровикинский муниципальный район | х.Бурацкий | врезка на участке заявителя (нулевая врезка) | ООО "Газпром газораспределение Волгоград" | 34-26-505-58533 | ул.Восточная, д.7 | | | | март | 2026 |
| 18221 | Суровикинский муниципальный район | х.Бурацкий | врезка на участке заявителя (нулевая врезка) | ООО "Газпром газораспределение Волгоград" | 34-24-505-61141 | ул.Восточная, д.8 | | | | ноябрь | 2024 |
| 18222 | Суровикинский муниципальный район | х.Бурацкий | врезка на участке заявителя (нулевая врезка) | ООО "Газпром газораспределение Волгоград" | 34-24-505-61144 | ул.Восточная, д.9 | | | | ноябрь | 2024 |
| 18223 | Суровикинский муниципальный район | х.Бурацкий | врезка на участке заявителя (нулевая врезка) | ООО "Газпром газораспределение Волгоград" | 34-26-505-58532 | ул.Зеленая, д.1 | | | | май | 2025 |
| 18224 | Суровикинский муниципальный район | х.Бурацкий | врезка на участке заявителя (нулевая врезка) | ООО "Газпром газораспределение Волгоград" | 34-24-505-61983 | ул.Зеленая, д.10 | | | | август | 2028 |
| 18225 | Суровикинский муниципальный район | х.Бурацкий | врезка на участке заявителя (нулевая врезка) | ООО "Газпром газораспределение Волгоград" | 34-24-505-66630 | ул.Зеленая, д.11 | | | | сентябрь | 2024 |

| № п/п | Муниципальное образование | Наименование населенного пункта | Мероприятия, необходимые для подключения или создания технической возможности подключения домовладений, за исключением домовладений, расположенных в границах территории садоводства | Наименование газораспределительной организации | Код объекта строительства | Адрес домовладения (домовладений), за исключением домовладения (домовладений), расположенного в границах территории садоводства, для которого реализуются мероприятия, необходимые для подключения (улица, номер домовладения) | Адрес домовладения (домовладений), за исключением домовладения (домовладений), расположенного в границах территории садоводства, для которого реализуются мероприятия, необходимые для создания технической возможности его подключения (улица, номер домовладения) | Общее количество домовладений, за исключением домовладений, расположенных в границах территории садоводства, для которых реализуются мероприятия, необходимые для подключения | Общее количество домовладений, за исключением домовладений, расположенных в границах территории садоводства, для которых реализуются мероприятия, необходимые для создания технической возможности их подключения | Срок догазификации | |
|---|---|---|---|---|---|---|---|---|---|---|---|
| | | | | | | | | | | месяц | год |
| 1 | 2 | 3 | 4 | 5 | 6 | 7 | 8 | 9 | 10 | 11 | 12 |
| 18226 | Суровикинский муниципальный район | х.Бурацкий | врезка на участке заявителя (нулевая врезка) | ООО "Газпром газораспределение Волгоград" | 34-24-505-66620 | ул.Зеленая, д.12 | | | | август | 2024 |
| 18227 | Суровикинский муниципальный район | х.Бурацкий | врезка на участке заявителя (нулевая врезка) | ООО "Газпром газораспределение Волгоград" | 34-24-505-66618 | ул.Зеленая, д.13 | | | | август | 2024 |
| 18228 | Суровикинский муниципальный район | х.Бурацкий | врезка на участке заявителя (нулевая врезка) | ООО "Газпром газораспределение Волгоград" | 34-25-505-58531 | ул.Зеленая, д.14 | | | | апрель | 2025 |
| 18229 | Суровикинский муниципальный район | х.Бурацкий | врезка на участке заявителя (нулевая врезка) | ООО "Газпром газораспределение Волгоград" | 34-24-505-66629 | ул.Зеленая, д.15 | | | | сентябрь | 2024 |
| 18230 | Суровикинский муниципальный район | х.Бурацкий | врезка на участке заявителя (нулевая врезка) | ООО "Газпром газораспределение Волгоград" | 34-24-505-66632 | ул.Зеленая, д.16 | | | | сентябрь | 2024 |
| 18231 | Суровикинский муниципальный район | х.Бурацкий | врезка на участке заявителя (нулевая врезка) | ООО "Газпром газораспределение Волгоград" | 34-24-505-66644 | ул.Зеленая, д.17 | | | | сентябрь | 2024 |
| 18232 | Суровикинский муниципальный район | х.Бурацкий | врезка на участке заявителя (нулевая врезка) | ООО "Газпром газораспределение Волгоград" | 34-24-505-66608 | ул.Зеленая, д.18 | | | | июль | 2028 |
| 18233 | Суровикинский муниципальный район | х.Бурацкий | врезка на участке заявителя (нулевая врезка) | ООО "Газпром газораспределение Волгоград" | 34-24-505-66616 | ул.Зеленая, д.19 | | | | август | 2024 |
| 18234 | Суровикинский муниципальный район | х.Бурацкий | врезка на участке заявителя (нулевая врезка) | ООО "Газпром газораспределение Волгоград" | 34-24-505-66625 | ул.Зеленая, д.2 | | | | август | 2024 |
| 18235 | Суровикинский муниципальный район | х.Бурацкий | врезка на участке заявителя (нулевая врезка) | ООО "Газпром газораспределение Волгоград" | 34-24-505-66615 | ул.Зеленая, д.20 | | | | август | 2024 |
| 18236 | Суровикинский муниципальный район | х.Бурацкий | врезка на участке заявителя (нулевая врезка) | ООО "Газпром газораспределение Волгоград" | 34-24-505-66610 | ул.Зеленая, д.21 | | | | август | 2024 |

| № п/п | Муниципальное образование | Наименование населенного пункта | Мероприятия, необходимые для подключения или создания технической возможности подключения домовладений, за исключением домовладений, расположенных в границах территории садоводства | Наименование газораспределительной организации | Код объекта строительства | Адрес домовладения (домовладений), за исключением домовладения (домовладений), расположенного в границах территории садоводства, для которого реализуются мероприятия, необходимые для подключения (улица, номер домовладения) | Адрес домовладения (домовладений), за исключением домовладения (домовладений), расположенного в границах территории садоводства, для которого реализуются мероприятия, необходимые для создания технической возможности его подключения (улица, номер домовладения) | Общее количество домовладений, за исключением домовладений, расположенных в границах территории садоводства, для которых реализуются мероприятия, необходимые для подключения | Общее количество домовладений, за исключением домовладений, расположенных в границах территории садоводства, для которых реализуются мероприятия, необходимые для создания технической возможности их подключения | Срок догазификации | |
|---|---|---|---|---|---|---|---|---|---|---|---|
| | | | | | | | | | | месяц | год |
| 1 | 2 | 3 | 4 | 5 | 6 | 7 | 8 | 9 | 10 | 11 | 12 |
| 18237 | Суровикинский муниципальный район | х.Бурацкий | врезка на участке заявителя (нулевая врезка) | ООО "Газпром газораспределение Волгоград" | 34-26-505-58530 | ул.Зеленая, д.22 | | | | апрель | 2026 |
| 18238 | Суровикинский муниципальный район | х.Бурацкий | врезка на участке заявителя (нулевая врезка) | ООО "Газпром газораспределение Волгоград" | 34-24-505-66634 | ул.Зеленая, д.23 | | | | сентябрь | 2024 |
| 18239 | Суровикинский муниципальный район | х.Бурацкий | врезка на участке заявителя (нулевая врезка) | ООО "Газпром газораспределение Волгоград" | 34-25-505-58529 | ул.Зеленая, д.3 | | | | март | 2025 |
| 18240 | Суровикинский муниципальный район | х.Бурацкий | врезка на участке заявителя (нулевая врезка) | ООО "Газпром газораспределение Волгоград" | 34-26-505-58528 | ул.Зеленая, д.4 | | | | апрель | 2026 |
| 18241 | Суровикинский муниципальный район | х.Бурацкий | врезка на участке заявителя (нулевая врезка) | ООО "Газпром газораспределение Волгоград" | 34-24-505-66650 | ул.Зеленая, д.5 | | | | октябрь | 2024 |
| 18242 | Суровикинский муниципальный район | х.Бурацкий | врезка на участке заявителя (нулевая врезка) | ООО "Газпром газораспределение Волгоград" | 34-26-505-58527 | ул.Зеленая, д.6/1 | | | | апрель | 2026 |
| 18243 | Суровикинский муниципальный район | х.Бурацкий | врезка на участке заявителя (нулевая врезка) | ООО "Газпром газораспределение Волгоград" | 34-26-505-58526 | ул.Зеленая, д.6/2 | | | | апрель | 2026 |
| 18244 | Суровикинский муниципальный район | х.Бурацкий | врезка на участке заявителя (нулевая врезка) | ООО "Газпром газораспределение Волгоград" | 34-26-505-58525 | ул.Зеленая, д.7/1 | | | | апрель | 2026 |
| 18245 | Суровикинский муниципальный район | х.Бурацкий | врезка на участке заявителя (нулевая врезка) | ООО "Газпром газораспределение Волгоград" | 34-24-505-66655 | ул.Зеленая, д.7/2 | | | | октябрь | 2024 |
| 18246 | Суровикинский муниципальный район | х.Бурацкий | строительство газопровода-ввода | ООО "Газпром газораспределение Волгоград" | 34-25-505-58524 | ул.Зеленая, д.8/2 | | | | июль | 2025 |
| 18247 | Суровикинский муниципальный район | х.Бурацкий | врезка на участке заявителя (нулевая врезка) | ООО "Газпром газораспределение Волгоград" | 34-24-505-61143 | ул.Зеленая, д.9/1 | | | | ноябрь | 2024 |

| № п/п | Муниципальное образование | Наименование населенного пункта | Мероприятия, необходимые для подключения или создания технической возможности подключения домовладений, за исключением домовладений, расположенных в границах территории садоводства | Наименование газораспределительной организации | Код объекта строительства | Адрес домовладения (домовладений), за исключением домовладения (домовладений), расположенного в границах территории садоводства, для которого реализуются мероприятия, необходимые для подключения (улица, номер домовладения) | Адрес домовладения (домовладений), за исключением домовладения (домовладений), расположенного в границах территории садоводства, для которого реализуются мероприятия, необходимые для создания технической возможности его подключения (улица, номер домовладения) | Общее количество домовладений, за исключением домовладений, расположенных в границах территории садоводства, для которых реализуются мероприятия, необходимые для подключения | Общее количество домовладений, за исключением домовладений, расположенных в границах территории садоводства, для которых реализуются мероприятия, необходимые для создания технической возможности их подключения | Срок догазификации | |
|---|---|---|---|---|---|---|---|---|---|---|---|
| | | | | | | | | | | месяц | год |
| 1 | 2 | 3 | 4 | 5 | 6 | 7 | 8 | 9 | 10 | 11 | 12 |
| 18248 | Суровикинский муниципальный район | х.Бурацкий | врезка на участке заявителя (нулевая врезка) | ООО "Газпром газораспределение Волгоград" | 34-24-505-66652 | ул.Зеленая, д.9/2 | | | | октябрь | 2024 |
| 18249 | Суровикинский муниципальный район | х.Бурацкий | строительство газопровода-ввода | ООО "Газпром газораспределение Волгоград" | 34-24-505-66659 | ул.им. Плешакова, д.1 | | | | декабрь | 2024 |
| 18250 | Суровикинский муниципальный район | х.Бурацкий | врезка на участке заявителя (нулевая врезка) | ООО "Газпром газораспределение Волгоград" | 34-24-505-66624 | ул.им. Плешакова, д.12 | | | | август | 2024 |
| 18251 | Суровикинский муниципальный район | х.Бурацкий | врезка на участке заявителя (нулевая врезка) | ООО "Газпром газораспределение Волгоград" | 34-24-505-66614 | ул.им. Плешакова, д.14 | | | | август | 2024 |
| 18252 | Суровикинский муниципальный район | х.Бурацкий | врезка на участке заявителя (нулевая врезка) | ООО "Газпром газораспределение Волгоград" | 34-24-505-66622 | ул.им. Плешакова, д.16 | | | | август | 2024 |
| 18253 | Суровикинский муниципальный район | х.Бурацкий | врезка на участке заявителя (нулевая врезка) | ООО "Газпром газораспределение Волгоград" | 34-24-505-66613 | ул.им. Плешакова, д.20 | | | | август | 2024 |
| 18254 | Суровикинский муниципальный район | х.Бурацкий | врезка на участке заявителя (нулевая врезка) | ООО "Газпром газораспределение Волгоград" | 34-24-505-66657 | ул.им. Плешакова, д.23 | | | | октябрь | 2024 |
| 18255 | Суровикинский муниципальный район | х.Бурацкий | врезка на участке заявителя (нулевая врезка) | ООО "Газпром газораспределение Волгоград" | 34-24-505-66649 | ул.им. Плешакова, д.24 | | | | октябрь | 2024 |
| 18256 | Суровикинский муниципальный район | х.Бурацкий | врезка на участке заявителя (нулевая врезка) | ООО "Газпром газораспределение Волгоград" | 34-24-505-66607 | ул.им. Плешакова, д.4 | | | | июль | 2028 |
| 18257 | Суровикинский муниципальный район | х.Бурацкий | врезка на участке заявителя (нулевая врезка) | ООО "Газпром газораспределение Волгоград" | 34-24-505-66623 | ул.им. Плешакова, д.9 | | | | август | 2024 |
| 18258 | Суровикинский муниципальный район | х.Бурацкий | врезка на участке заявителя (нулевая врезка) | ООО "Газпром газораспределение Волгоград" | 34-26-505-58522 | ул.им. Плешакова, д.10 | | | | апрель | 2026 |

| № п/п | Муниципальное образование | Наименование населенного пункта | Мероприятия, необходимые для подключения или создания технической возможности подключения домовладений, за исключением домовладений, расположенных в границах территории садоводства | Наименование газораспределительной организации | Код объекта строительства | Адрес домовладения (домовладений), за исключением домовладения (домовладений), расположенного в границах территории садоводства, для которого реализуются мероприятия, необходимые для подключения (улица, номер домовладения) | Адрес домовладения (домовладений), за исключением домовладения (домовладений), расположенного в границах территории садоводства, для которого реализуются мероприятия, необходимые для создания технической возможности его подключения (улица, номер домовладения) | Общее количество домовладений, за исключением домовладений, расположенных в границах территории садоводства, для которых реализуются мероприятия, необходимые для подключения | Общее количество домовладений, за исключением домовладений, расположенных в границах территории садоводства, для которых реализуются мероприятия, необходимые для создания технической возможности их подключения | Срок догазификации | |
|---|---|---|---|---|---|---|---|---|---|---|---|
| | | | | | | | | | | месяц | год |
| 1 | 2 | 3 | 4 | 5 | 6 | 7 | 8 | 9 | 10 | 11 | 12 |
| 18259 | Суровикинский муниципальный район | х.Бурацкий | строительство газопровода-ввода | ООО "Газпром газораспределение Волгоград" | 34-26-505-58521 | ул.им. Плешакова, д.11 | | | | октябрь | 2025 |
| 18260 | Суровикинский муниципальный район | х.Бурацкий | врезка на участке заявителя (нулевая врезка) | ООО "Газпром газораспределение Волгоград" | 34-26-505-58518 | ул.им. Плешакова, д.15 | | | | апрель | 2026 |
| 18261 | Суровикинский муниципальный район | х.Бурацкий | врезка на участке заявителя (нулевая врезка) | ООО "Газпром газораспределение Волгоград" | 34-26-505-58516 | ул.им. Плешакова, д.17 | | | | апрель | 2026 |
| 18262 | Суровикинский муниципальный район | х.Бурацкий | врезка на участке заявителя (нулевая врезка) | ООО "Газпром газораспределение Волгоград" | 34-26-505-58515 | ул.им. Плешакова, д.18/1 | | | | апрель | 2026 |
| 18263 | Суровикинский муниципальный район | х.Бурацкий | врезка на участке заявителя (нулевая врезка) | ООО "Газпром газораспределение Волгоград" | 34-26-505-58514 | ул.им. Плешакова, д.18/2 | | | | апрель | 2026 |
| 18264 | Суровикинский муниципальный район | х.Бурацкий | врезка на участке заявителя (нулевая врезка) | ООО "Газпром газораспределение Волгоград" | 34-26-505-58513 | ул.им. Плешакова, д.19 | | | | апрель | 2026 |
| 18265 | Суровикинский муниципальный район | х.Бурацкий | врезка на участке заявителя (нулевая врезка) | ООО "Газпром газораспределение Волгоград" | 34-26-505-58512 | ул.им. Плешакова, д.2 | | | | апрель | 2026 |
| 18266 | Суровикинский муниципальный район | х.Бурацкий | врезка на участке заявителя (нулевая врезка) | ООО "Газпром газораспределение Волгоград" | 34-26-505-58510 | ул.им. Плешакова, д.22/1 | | | | апрель | 2026 |
| 18267 | Суровикинский муниципальный район | х.Бурацкий | врезка на участке заявителя (нулевая врезка) | ООО "Газпром газораспределение Волгоград" | 34-26-505-58509 | ул.им. Плешакова, д.22/2 | | | | апрель | 2026 |
| 18268 | Суровикинский муниципальный район | х.Бурацкий | врезка на участке заявителя (нулевая врезка) | ООО "Газпром газораспределение Волгоград" | 34-26-505-58506 | ул.им. Плешакова, д.3 | | | | апрель | 2026 |
| 18269 | Суровикинский муниципальный район | х.Бурацкий | врезка на участке заявителя (нулевая врезка) | ООО "Газпром газораспределение Волгоград" | 34-26-505-58523 | ул.им. Плешакова, д.31 | | | | апрель | 2026 |

| № п/п | Муниципальное образование | Наименование населенного пункта | Мероприятия, необходимые для подключения или создания технической возможности подключения домовладений, за исключением домовладений, расположенных в границах территории садоводства | Наименование газораспределительной организации | Код объекта строительства | Адрес домовладения (домовладений), за исключением домовладения (домовладений), расположенного в границах территории садоводства, для которого реализуются мероприятия, необходимые для подключения (улица, номер домовладения) | Адрес домовладения (домовладений), за исключением домовладения (домовладений), расположенного в границах территории садоводства, для которого реализуются мероприятия, необходимые для создания технической возможности его подключения (улица, номер домовладения) | Общее количество домовладений, за исключением домовладений, расположенных в границах территории садоводства, для которых реализуются мероприятия, необходимые для подключения | Общее количество домовладений, за исключением домовладений, расположенных в границах территории садоводства, для которых реализуются мероприятия, необходимые для создания технической возможности их подключения | Срок догазификации | |
|---|---|---|---|---|---|---|---|---|---|---|---|
| | | | | | | | | | | месяц | год |
| 1 | 2 | 3 | 4 | 5 | 6 | 7 | 8 | 9 | 10 | 11 | 12 |
| 18270 | Суровикинский муниципальный район | х.Бурацкий | врезка на участке заявителя (нулевая врезка) | ООО "Газпром газораспределение Волгоград" | 34-26-505-58520 | ул.им. Плешакова, д.32 | | | | апрель | 2026 |
| 18271 | Суровикинский муниципальный район | х.Бурацкий | врезка на участке заявителя (нулевая врезка) | ООО "Газпром газораспределение Волгоград" | 34-26-505-58519 | ул.им. Плешакова, д.33 | | | | апрель | 2026 |
| 18272 | Суровикинский муниципальный район | х.Бурацкий | врезка на участке заявителя (нулевая врезка) | ООО "Газпром газораспределение Волгоград" | 34-26-505-58517 | ул.им. Плешакова, д.34 | | | | апрель | 2026 |
| 18273 | Суровикинский муниципальный район | х.Бурацкий | врезка на участке заявителя (нулевая врезка) | ООО "Газпром газораспределение Волгоград" | 34-26-505-58511 | ул.им. Плешакова, д.35 | | | | апрель | 2026 |
| 18274 | Суровикинский муниципальный район | х.Бурацкий | врезка на участке заявителя (нулевая врезка) | ООО "Газпром газораспределение Волгоград" | 34-26-505-58508 | ул.им. Плешакова, д.36 | | | | апрель | 2026 |
| 18275 | Суровикинский муниципальный район | х.Бурацкий | врезка на участке заявителя (нулевая врезка) | ООО "Газпром газораспределение Волгоград" | 34-26-505-58507 | ул.им. Плешакова, д.37 | | | | апрель | 2026 |
| 18276 | Суровикинский муниципальный район | х.Бурацкий | врезка на участке заявителя (нулевая врезка) | ООО "Газпром газораспределение Волгоград" | 34-26-505-58505 | ул.им. Плешакова, д.38 | | | | апрель | 2026 |
| 18277 | Суровикинский муниципальный район | х.Бурацкий | врезка на участке заявителя (нулевая врезка) | ООО "Газпром газораспределение Волгоград" | 34-26-505-58500 | ул.им. Плешакова, д.39 | | | | апрель | 2026 |
| 18278 | Суровикинский муниципальный район | х.Бурацкий | врезка на участке заявителя (нулевая врезка) | ООО "Газпром газораспределение Волгоград" | 34-26-505-58504 | ул.им. Плешакова, д.5 | | | | апрель | 2026 |
| 18279 | Суровикинский муниципальный район | х.Бурацкий | врезка на участке заявителя (нулевая врезка) | ООО "Газпром газораспределение Волгоград" | 34-26-505-58503 | ул.им. Плешакова, д.6 | | | | апрель | 2026 |
| 18280 | Суровикинский муниципальный район | х.Бурацкий | врезка на участке заявителя (нулевая врезка) | ООО "Газпром газораспределение Волгоград" | 34-26-505-58502 | ул.им. Плешакова, д.7 | | | | апрель | 2026 |

| № п/п | Муниципальное образование | Наименование населенного пункта | Мероприятия, необходимые для подключения или создания технической возможности подключения домовладений, за исключением домовладений, расположенных в границах территории садоводства | Наименование газораспределительной организации | Код объекта строительства | Адрес домовладения (домовладений), за исключением домовладения (домовладений), расположенного в границах территории садоводства, для которого реализуются мероприятия, необходимые для подключения (улица, номер домовладения) | Адрес домовладения (домовладений), за исключением домовладения (домовладений), расположенного в границах территории садоводства, для которого реализуются мероприятия, необходимые для создания технической возможности его подключения (улица, номер домовладения) | Общее количество домовладений, за исключением домовладений, расположенных в границах территории садоводства, для которых реализуются мероприятия, необходимые для подключения | Общее количество домовладений, за исключением домовладений, расположенных в границах территории садоводства, для которых реализуются мероприятия, необходимые для создания технической возможности их подключения | Срок догазификации | |
|---|---|---|---|---|---|---|---|---|---|---|---|
| | | | | | | | | | | месяц | год |
| 1 | 2 | 3 | 4 | 5 | 6 | 7 | 8 | 9 | 10 | 11 | 12 |
| 18281 | Суровикинский муниципальный район | х.Бурацкий | врезка на участке заявителя (нулевая врезка) | ООО "Газпром газораспределение Волгоград" | 34-26-505-58501 | ул.им. Плешакова, д.8 | | | | апрель | 2026 |
| 18282 | Суровикинский муниципальный район | х.Бурацкий | врезка на участке заявителя (нулевая врезка) | ООО "Газпром газораспределение Волгоград" | 34-26-505-58499 | ул.Казачья, д.1 | | | | март | 2026 |
| 18283 | Суровикинский муниципальный район | х.Бурацкий | врезка на участке заявителя (нулевая врезка) | ООО "Газпром газораспределение Волгоград" | 34-24-505-61139 | ул.Казачья, д.10 | | | | ноябрь | 2024 |
| 18284 | Суровикинский муниципальный район | х.Бурацкий | врезка на участке заявителя (нулевая врезка) | ООО "Газпром газораспределение Волгоград" | 34-26-505-58498 | ул.Казачья, д.11 | | | | июль | 2025 |
| 18285 | Суровикинский муниципальный район | х.Бурацкий | врезка на участке заявителя (нулевая врезка) | ООО "Газпром газораспределение Волгоград" | 34-26-505-58497 | ул.Казачья, д.12 | | | | март | 2026 |
| 18286 | Суровикинский муниципальный район | х.Бурацкий | врезка на участке заявителя (нулевая врезка) | ООО "Газпром газораспределение Волгоград" | 34-26-505-58496 | ул.Казачья, д.14 | | | | март | 2026 |
| 18287 | Суровикинский муниципальный район | х.Бурацкий | врезка на участке заявителя (нулевая врезка) | ООО "Газпром газораспределение Волгоград" | 34-26-505-58495 | ул.Казачья, д.15 | | | | март | 2026 |
| 18288 | Суровикинский муниципальный район | х.Бурацкий | врезка на участке заявителя (нулевая врезка) | ООО "Газпром газораспределение Волгоград" | 34-26-505-58494 | ул.Казачья, д.17 | | | | март | 2026 |
| 18289 | Суровикинский муниципальный район | х.Бурацкий | врезка на участке заявителя (нулевая врезка) | ООО "Газпром газораспределение Волгоград" | 34-26-505-58493 | ул.Казачья, д.18 | | | | март | 2026 |
| 18290 | Суровикинский муниципальный район | х.Бурацкий | врезка на участке заявителя (нулевая врезка) | ООО "Газпром газораспределение Волгоград" | 34-26-505-58492 | ул.Казачья, д.19 | | | | март | 2026 |
| 18291 | Суровикинский муниципальный район | х.Бурацкий | врезка на участке заявителя (нулевая врезка) | ООО "Газпром газораспределение Волгоград" | 34-26-505-58491 | ул.Казачья, д.2 | | | | март | 2026 |

| № п/п | Муниципальное образование | Наименование населенного пункта | Мероприятия, необходимые для подключения или создания технической возможности подключения домовладений, за исключением домовладений, расположенных в границах территории садоводства | Наименование газораспределительной организации | Код объекта строительства | Адрес домовладения (домовладений), за исключением домовладения (домовладений), расположенного в границах территории садоводства, для которого реализуются мероприятия, необходимые для подключения (улица, номер домовладения) | Адрес домовладения (домовладений), за исключением домовладения (домовладений), расположенного в границах территории садоводства, для которого реализуются мероприятия, необходимые для создания технической возможности его подключения (улица, номер домовладения) | Общее количество домовладений, за исключением домовладений, расположенных в границах территории садоводства, для которых реализуются мероприятия, необходимые для подключения | Общее количество домовладений, за исключением домовладений, расположенных в границах территории садоводства, для которых реализуются мероприятия, необходимые для создания технической возможности их подключения | Срок догазификации | |
|---|---|---|---|---|---|---|---|---|---|---|---|
| | | | | | | | | | | месяц | год |
| 1 | 2 | 3 | 4 | 5 | 6 | 7 | 8 | 9 | 10 | 11 | 12 |
| 18292 | Суровикинский муниципальный район | х.Бурацкий | врезка на участке заявителя (нулевая врезка) | ООО "Газпром газораспределение Волгоград" | 34-26-505-58490 | ул.Казачья, д.20 | | | | март | 2026 |
| 18293 | Суровикинский муниципальный район | х.Бурацкий | врезка на участке заявителя (нулевая врезка) | ООО "Газпром газораспределение Волгоград" | 34-26-505-58489 | ул.Казачья, д.23 | | | | март | 2026 |
| 18294 | Суровикинский муниципальный район | х.Бурацкий | врезка на участке заявителя (нулевая врезка) | ООО "Газпром газораспределение Волгоград" | 34-26-505-58488 | ул.Казачья, д.24 | | | | июль | 2025 |
| 18295 | Суровикинский муниципальный район | х.Бурацкий | врезка на участке заявителя (нулевая врезка) | ООО "Газпром газораспределение Волгоград" | 34-24-505-66617 | ул.Казачья, д.25 | | | | август | 2024 |
| 18296 | Суровикинский муниципальный район | х.Бурацкий | врезка на участке заявителя (нулевая врезка) | ООО "Газпром газораспределение Волгоград" | 34-24-505-66640 | ул.Казачья, д.26 | | | | сентябрь | 2024 |
| 18297 | Суровикинский муниципальный район | х.Бурацкий | врезка на участке заявителя (нулевая врезка) | ООО "Газпром газораспределение Волгоград" | 34-26-505-58487 | ул.Казачья, д.27 | | | | июль | 2025 |
| 18298 | Суровикинский муниципальный район | х.Бурацкий | врезка на участке заявителя (нулевая врезка) | ООО "Газпром газораспределение Волгоград" | 34-26-505-58486 | ул.Казачья, д.28 | | | | март | 2026 |
| 18299 | Суровикинский муниципальный район | х.Бурацкий | врезка на участке заявителя (нулевая врезка) | ООО "Газпром газораспределение Волгоград" | 34-24-505-66639 | ул.Казачья, д.3 | | | | сентябрь | 2024 |
| 18300 | Суровикинский муниципальный район | х.Бурацкий | врезка на участке заявителя (нулевая врезка) | ООО "Газпром газораспределение Волгоград" | 34-26-505-58485 | ул.Казачья, д.4 | | | | март | 2026 |
| 18301 | Суровикинский муниципальный район | х.Бурацкий | врезка на участке заявителя (нулевая врезка) | ООО "Газпром газораспределение Волгоград" | 34-26-505-58484 | ул.Казачья, д.5 | | | | март | 2026 |
| 18302 | Суровикинский муниципальный район | х.Бурацкий | врезка на участке заявителя (нулевая врезка) | ООО "Газпром газораспределение Волгоград" | 34-26-505-58483 | ул.Казачья, д.6 | | | | март | 2026 |

| № п/п | Муниципальное образование | Наименование населенного пункта | Мероприятия, необходимые для подключения или создания технической возможности подключения домовладений, за исключением домовладений, расположенных в границах территории садоводства | Наименование газораспределительной организации | Код объекта строительства | Адрес домовладения (домовладений), за исключением домовладения (домовладений), расположенного в границах территории садоводства, для которого реализуются мероприятия, необходимые для подключения (улица, номер домовладения) | Адрес домовладения (домовладений), за исключением домовладения (домовладений), расположенного в границах территории садоводства, для которого реализуются мероприятия, необходимые для создания технической возможности его подключения (улица, номер домовладения) | Общее количество домовладений, за исключением домовладений, расположенных в границах территории садоводства, для которых реализуются мероприятия, необходимые для подключения | Общее количество домовладений, за исключением домовладений, расположенных в границах территории садоводства, для которых реализуются мероприятия, необходимые для создания технической возможности их подключения | Срок догазификации | |
|---|---|---|---|---|---|---|---|---|---|---|---|
| | | | | | | | | | | месяц | год |
| 1 | 2 | 3 | 4 | 5 | 6 | 7 | 8 | 9 | 10 | 11 | 12 |
| 18303 | Суровикинский муниципальный район | х.Бурацкий | врезка на участке заявителя (нулевая врезка) | ООО "Газпром газораспределение Волгоград" | 34-24-505-66612 | ул.Казачья, д.7 | | | | август | 2024 |
| 18304 | Суровикинский муниципальный район | х.Бурацкий | врезка на участке заявителя (нулевая врезка) | ООО "Газпром газораспределение Волгоград" | 34-26-505-58482 | ул.Казачья, д.8 | | | | март | 2026 |
| 18305 | Суровикинский муниципальный район | х.Бурацкий | врезка на участке заявителя (нулевая врезка) | ООО "Газпром газораспределение Волгоград" | 34-26-505-58481 | ул.Набережная, д.1 | | | | апрель | 2026 |
| 18306 | Суровикинский муниципальный район | х.Бурацкий | строительство газопровода-ввода | ООО "Газпром газораспределение Волгоград" | 34-24-505-66660 | ул.Набережная, д.10 | | | | март | 2028 |
| 18307 | Суровикинский муниципальный район | х.Бурацкий | врезка на участке заявителя (нулевая врезка) | ООО "Газпром газораспределение Волгоград" | 34-26-505-58480 | ул.Набережная, д.11 | | | | апрель | 2026 |
| 18308 | Суровикинский муниципальный район | х.Бурацкий | врезка на участке заявителя (нулевая врезка) | ООО "Газпром газораспределение Волгоград" | 34-24-505-66603 | ул.Набережная, д.12 | | | | июль | 2028 |
| 18309 | Суровикинский муниципальный район | х.Бурацкий | врезка на участке заявителя (нулевая врезка) | ООО "Газпром газораспределение Волгоград" | 34-24-505-66638 | ул.Набережная, д.13 | | | | сентябрь | 2024 |
| 18310 | Суровикинский муниципальный район | х.Бурацкий | врезка на участке заявителя (нулевая врезка) | ООО "Газпром газораспределение Волгоград" | 34-26-505-58479 | ул.Набережная, д.14 | | | | апрель | 2026 |
| 18311 | Суровикинский муниципальный район | х.Бурацкий | врезка на участке заявителя (нулевая врезка) | ООО "Газпром газораспределение Волгоград" | 34-26-505-58478 | ул.Набережная, д.15 | | | | апрель | 2026 |
| 18312 | Суровикинский муниципальный район | х.Бурацкий | врезка на участке заявителя (нулевая врезка) | ООО "Газпром газораспределение Волгоград" | 34-24-505-66637 | ул.Набережная, д.16 | | | | сентябрь | 2024 |
| 18313 | Суровикинский муниципальный район | х.Бурацкий | врезка на участке заявителя (нулевая врезка) | ООО "Газпром газораспределение Волгоград" | 34-24-505-61136 | ул.Набережная, д.17 | | | | ноябрь | 2024 |

| № п/п | Муниципальное образование | Наименование населенного пункта | Мероприятия, необходимые для подключения или создания технической возможности подключения домовладений, за исключением домовладений, расположенных в границах территории садоводства | Наименование газораспределительной организации | Код объекта строительства | Адрес домовладения (домовладений), за исключением домовладения (домовладений), расположенного в границах территории садоводства, для которого реализуются мероприятия, необходимые для подключения (улица, номер домовладения) | Адрес домовладения (домовладений), за исключением домовладения (домовладений), расположенного в границах территории садоводства, для которого реализуются мероприятия, необходимые для создания технической возможности его подключения (улица, номер домовладения) | Общее количество домовладений, за исключением домовладений, расположенных в границах территории садоводства, для которых реализуются мероприятия, необходимые для подключения | Общее количество домовладений, за исключением домовладений, расположенных в границах территории садоводства, для которых реализуются мероприятия, необходимые для создания технической возможности их подключения | Срок догазификации | |
|---|---|---|---|---|---|---|---|---|---|---|---|
| | | | | | | | | | | месяц | год |
| 1 | 2 | 3 | 4 | 5 | 6 | 7 | 8 | 9 | 10 | 11 | 12 |
| 18314 | Суровикинский муниципальный район | х.Бурацкий | врезка на участке заявителя (нулевая врезка) | ООО "Газпром газораспределение Волгоград" | 34-26-505-58477 | ул.Набережная, д.2 | | | | апрель | 2026 |
| 18315 | Суровикинский муниципальный район | х.Бурацкий | врезка на участке заявителя (нулевая врезка) | ООО "Газпром газораспределение Волгоград" | 34-26-505-58476 | ул.Набережная, д.3 | | | | июль | 2025 |
| 18316 | Суровикинский муниципальный район | х.Бурацкий | врезка на участке заявителя (нулевая врезка) | ООО "Газпром газораспределение Волгоград" | 34-24-505-66606 | ул.Набережная, д.4 | | | | июль | 2028 |
| 18317 | Суровикинский муниципальный район | х.Бурацкий | врезка на участке заявителя (нулевая врезка) | ООО "Газпром газораспределение Волгоград" | 34-24-505-66636 | ул.Набережная, д.5 | | | | сентябрь | 2024 |
| 18318 | Суровикинский муниципальный район | х.Бурацкий | врезка на участке заявителя (нулевая врезка) | ООО "Газпром газораспределение Волгоград" | 34-26-505-58475 | ул.Набережная, д.6 | | | | апрель | 2026 |
| 18319 | Суровикинский муниципальный район | х.Бурацкий | врезка на участке заявителя (нулевая врезка) | ООО "Газпром газораспределение Волгоград" | 34-26-505-58474 | ул.Набережная, д.7 | | | | апрель | 2026 |
| 18320 | Суровикинский муниципальный район | х.Бурацкий | врезка на участке заявителя (нулевая врезка) | ООО "Газпром газораспределение Волгоград" | 34-26-505-58473 | ул.Набережная, д.9 | | | | апрель | 2026 |
| 18321 | Суровикинский муниципальный район | х.Бурацкий | врезка на участке заявителя (нулевая врезка) | ООО "Газпром газораспределение Волгоград" | 34-26-505-58472 | ул.Солнечная, д.1/1 | | | | март | 2026 |
| 18322 | Суровикинский муниципальный район | х.Бурацкий | врезка на участке заявителя (нулевая врезка) | ООО "Газпром газораспределение Волгоград" | 34-26-505-58471 | ул.Солнечная, д.1/2 | | | | март | 2026 |
| 18323 | Суровикинский муниципальный район | х.Бурацкий | врезка на участке заявителя (нулевая врезка) | ООО "Газпром газораспределение Волгоград" | 34-26-505-58470 | ул.Солнечная, д.10 | | | | март | 2026 |
| 18324 | Суровикинский муниципальный район | х.Бурацкий | врезка на участке заявителя (нулевая врезка) | ООО "Газпром газораспределение Волгоград" | 34-24-505-66619 | ул.Солнечная, д.11 | | | | август | 2024 |

| № п/п | Муниципальное образование | Наименование населенного пункта | Мероприятия, необходимые для подключения или создания технической возможности подключения домовладений, за исключением домовладений, расположенных в границах территории садоводства | Наименование газораспределительной организации | Код объекта строительства | Адрес домовладения (домовладений), за исключением домовладения (домовладений), расположенного в границах территории садоводства, для которого реализуются мероприятия, необходимые для подключения (улица, номер домовладения) | Адрес домовладения (домовладений), за исключением домовладения (домовладений), расположенного в границах территории садоводства, для которого реализуются мероприятия, необходимые для создания технической возможности его подключения (улица, номер домовладения) | Общее количество домовладений, за исключением домовладений, расположенных в границах территории садоводства, для которых реализуются мероприятия, необходимые для подключения | Общее количество домовладений, за исключением домовладений, расположенных в границах территории садоводства, для которых реализуются мероприятия, необходимые для создания технической возможности их подключения | Срок догазификации | |
|---|---|---|---|---|---|---|---|---|---|---|---|
| | | | | | | | | | | месяц | год |
| 1 | 2 | 3 | 4 | 5 | 6 | 7 | 8 | 9 | 10 | 11 | 12 |
| 18325 | Суровикинский муниципальный район | х.Бурацкий | врезка на участке заявителя (нулевая врезка) | ООО "Газпром газораспределение Волгоград" | 34-26-505-58469 | ул.Солнечная, д.12 | | | | июль | 2025 |
| 18326 | Суровикинский муниципальный район | х.Бурацкий | врезка на участке заявителя (нулевая врезка) | ООО "Газпром газораспределение Волгоград" | 34-26-505-58468 | ул.Солнечная, д.13 | | | | март | 2026 |
| 18327 | Суровикинский муниципальный район | х.Бурацкий | врезка на участке заявителя (нулевая врезка) | ООО "Газпром газораспределение Волгоград" | 34-24-505-66609 | ул.Солнечная, д.2/1 | | | | июль | 2028 |
| 18328 | Суровикинский муниципальный район | х.Бурацкий | врезка на участке заявителя (нулевая врезка) | ООО "Газпром газораспределение Волгоград" | 34-24-505-66611 | ул.Солнечная, д.2/2 | | | | август | 2024 |
| 18329 | Суровикинский муниципальный район | х.Бурацкий | врезка на участке заявителя (нулевая врезка) | ООО "Газпром газораспределение Волгоград" | 34-24-505-66661 | ул.Солнечная, д.3/1 | | | | ноябрь | 2024 |
| 18330 | Суровикинский муниципальный район | х.Бурацкий | врезка на участке заявителя (нулевая врезка) | ООО "Газпром газораспределение Волгоград" | 34-26-505-58467 | ул.Солнечная, д.3/2 | | | | март | 2026 |
| 18331 | Суровикинский муниципальный район | х.Бурацкий | врезка на участке заявителя (нулевая врезка) | ООО "Газпром газораспределение Волгоград" | 34-24-505-66646 | ул.Солнечная, д.4 | | | | октябрь | 2024 |
| 18332 | Суровикинский муниципальный район | х.Бурацкий | врезка на участке заявителя (нулевая врезка) | ООО "Газпром газораспределение Волгоград" | 34-26-505-58466 | ул.Солнечная, д.5 | | | | март | 2026 |
| 18333 | Суровикинский муниципальный район | х.Бурацкий | врезка на участке заявителя (нулевая врезка) | ООО "Газпром газораспределение Волгоград" | 34-26-505-58465 | ул.Солнечная, д.6/1 | | | | март | 2026 |
| 18334 | Суровикинский муниципальный район | х.Бурацкий | врезка на участке заявителя (нулевая врезка) | ООО "Газпром газораспределение Волгоград" | 34-26-505-58464 | ул.Солнечная, д.6/2 | | | | март | 2026 |
| 18335 | Суровикинский муниципальный район | х.Бурацкий | врезка на участке заявителя (нулевая врезка) | ООО "Газпром газораспределение Волгоград" | 34-24-505-61140 | ул.Солнечная, д.8/1 | | | | ноябрь | 2024 |

| № п/п | Муниципальное образование | Наименование населенного пункта | Мероприятия, необходимые для подключения или создания технической возможности подключения домовладений, за исключением домовладений, расположенных в границах территории садоводства | Наименование газораспределительной организации | Код объекта строительства | Адрес домовладения (домовладений), за исключением домовладения (домовладений), расположенного в границах территории садоводства, для которого реализуются мероприятия, необходимые для подключения (улица, номер домовладения) | Адрес домовладения (домовладений), за исключением домовладения (домовладений), расположенного в границах территории садоводства, для которого реализуются мероприятия, необходимые для создания технической возможности его подключения (улица, номер домовладения) | Общее количество домовладений, за исключением домовладений, расположенных в границах территории садоводства, для которых реализуются мероприятия, необходимые для подключения | Общее количество домовладений, за исключением домовладений, расположенных в границах территории садоводства, для которых реализуются мероприятия, необходимые для создания технической возможности их подключения | Срок догазификации | |
|---|---|---|---|---|---|---|---|---|---|---|---|
| | | | | | | | | | | месяц | год |
| 1 | 2 | 3 | 4 | 5 | 6 | 7 | 8 | 9 | 10 | 11 | 12 |
| 18336 | Суровикинский муниципальный район | х.Бурацкий | врезка на участке заявителя (нулевая врезка) | ООО "Газпром газораспределение Волгоград" | 34-26-505-58463 | ул.Солнечная, д.8/2 | | | | март | 2026 |
| 18337 | Суровикинский муниципальный район | х.Бурацкий | врезка на участке заявителя (нулевая врезка) | ООО "Газпром газораспределение Волгоград" | 34-25-505-58462 | ул.Солнечная, д.9 | | | | февраль | 2025 |
| 18338 | Суровикинский муниципальный район | х.Бурацкий | врезка на участке заявителя (нулевая врезка) | ООО "Газпром газораспределение Волгоград" | 34-26-505-58461 | ул.Центральная, д.1 | | | | март | 2026 |
| 18339 | Суровикинский муниципальный район | х.Бурацкий | врезка на участке заявителя (нулевая врезка) | ООО "Газпром газораспределение Волгоград" | 34-26-505-58460 | ул.Центральная, д.10 | | | | март | 2026 |
| 18340 | Суровикинский муниципальный район | х.Бурацкий | врезка на участке заявителя (нулевая врезка) | ООО "Газпром газораспределение Волгоград" | 34-26-505-58459 | ул.Центральная, д.12 | | | | март | 2026 |
| 18341 | Суровикинский муниципальный район | х.Бурацкий | врезка на участке заявителя (нулевая врезка) | ООО "Газпром газораспределение Волгоград" | 34-26-505-58458 | ул.Центральная, д.13 | | | | март | 2026 |
| 18342 | Суровикинский муниципальный район | х.Бурацкий | врезка на участке заявителя (нулевая врезка) | ООО "Газпром газораспределение Волгоград" | 34-24-505-66627 | ул.Центральная, д.14 | | | | сентябрь | 2024 |
| 18343 | Суровикинский муниципальный район | х.Бурацкий | врезка на участке заявителя (нулевая врезка) | ООО "Газпром газораспределение Волгоград" | 34-26-505-58457 | ул.Центральная, д.16 | | | | март | 2026 |
| 18344 | Суровикинский муниципальный район | х.Бурацкий | строительство газопровода-ввода | ООО "Газпром газораспределение Волгоград" | 34-24-505-66654 | ул.Центральная, д.17 | | | | октябрь | 2024 |
| 18345 | Суровикинский муниципальный район | х.Бурацкий | врезка на участке заявителя (нулевая врезка) | ООО "Газпром газораспределение Волгоград" | 34-24-505-66648 | ул.Центральная, д.18 | | | | октябрь | 2024 |
| 18346 | Суровикинский муниципальный район | х.Бурацкий | врезка на участке заявителя (нулевая врезка) | ООО "Газпром газораспределение Волгоград" | 34-26-505-58456 | ул.Центральная, д.19 | | | | март | 2026 |

| № п/п | Муниципальное образование | Наименование населенного пункта | Мероприятия, необходимые для подключения или создания технической возможности подключения домовладений, за исключением домовладений, расположенных в границах территории садоводства | Наименование газораспределительной организации | Код объекта строительства | Адрес домовладения (домовладений), за исключением домовладения (домовладений), расположенного в границах территории садоводства, для которого реализуются мероприятия, необходимые для подключения (улица, номер домовладения) | Адрес домовладения (домовладений), за исключением домовладения (домовладений), расположенного в границах территории садоводства, для которого реализуются мероприятия, необходимые для создания технической возможности его подключения (улица, номер домовладения) | Общее количество домовладений, за исключением домовладений, расположенных в границах территории садоводства, для которых реализуются мероприятия, необходимые для подключения | Общее количество домовладений, за исключением домовладений, расположенных в границах территории садоводства, для которых реализуются мероприятия, необходимые для создания технической возможности их подключения | Срок догазификации | |
|---|---|---|---|---|---|---|---|---|---|---|---|
| | | | | | | | | | | месяц | год |
| 1 | 2 | 3 | 4 | 5 | 6 | 7 | 8 | 9 | 10 | 11 | 12 |
| 18347 | Суровикинский муниципальный район | х.Бурацкий | строительство газопровода-ввода | ООО "Газпром газораспределение Волгоград" | 34-25-505-58455 | ул.Центральная, д.20 | | | | апрель | 2025 |
| 18348 | Суровикинский муниципальный район | х.Бурацкий | врезка на участке заявителя (нулевая врезка) | ООО "Газпром газораспределение Волгоград" | 34-26-505-58454 | ул.Центральная, д.3 | | | | март | 2026 |
| 18349 | Суровикинский муниципальный район | х.Бурацкий | врезка на участке заявителя (нулевая врезка) | ООО "Газпром газораспределение Волгоград" | 34-26-505-58453 | ул.Центральная, д.4 | | | | март | 2026 |
| 18350 | Суровикинский муниципальный район | х.Бурацкий | врезка на участке заявителя (нулевая врезка) | ООО "Газпром газораспределение Волгоград" | 34-26-505-58452 | ул.Центральная, д.5 | | | | март | 2026 |
| 18351 | Суровикинский муниципальный район | х.Бурацкий | врезка на участке заявителя (нулевая врезка) | ООО "Газпром газораспределение Волгоград" | 34-26-505-58451 | ул.Центральная, д.6/1 | | | | март | 2026 |
| 18352 | Суровикинский муниципальный район | х.Бурацкий | врезка на участке заявителя (нулевая врезка) | ООО "Газпром газораспределение Волгоград" | 34-26-505-58450 | ул.Центральная, д.6/2 | | | | март | 2026 |
| 18353 | Суровикинский муниципальный район | х.Бурацкий | врезка на участке заявителя (нулевая врезка) | ООО "Газпром газораспределение Волгоград" | 34-26-505-58449 | ул.Центральная, д.7 | | | | март | 2026 |
| 18354 | Суровикинский муниципальный район | х.Бурацкий | врезка на участке заявителя (нулевая врезка) | ООО "Газпром газораспределение Волгоград" | 34-26-505-58448 | ул.Центральная, д.8 | | | | март | 2026 |
| 18355 | Суровикинский муниципальный район | х.Бурацкий | врезка на участке заявителя (нулевая врезка) | ООО "Газпром газораспределение Волгоград" | 34-26-505-58447 | ул.Центральная, д.9 | | | | март | 2026 |
| 18356 | Суровикинский муниципальный район | х.Бурацкий | врезка на участке заявителя (нулевая врезка) | ООО "Газпром газораспределение Волгоград" | 34-24-505-61142 | ул.Школьная, д.1 | | | | ноябрь | 2024 |
| 18357 | Суровикинский муниципальный район | х.Бурацкий | врезка на участке заявителя (нулевая врезка) | ООО "Газпром газораспределение Волгоград" | 34-26-505-58446 | ул.Школьная, д.10/1 | | | | апрель | 2026 |

| № п/п | Муниципальное образование | Наименование населенного пункта | Мероприятия, необходимые для подключения или создания технической возможности подключения домовладений, за исключением домовладений, расположенных в границах территории садоводства | Наименование газораспределительной организации | Код объекта строительства | Адрес домовладения (домовладений), за исключением домовладения (домовладений), расположенного в границах территории садоводства, для которого реализуются мероприятия, необходимые для подключения (улица, номер домовладения) | Адрес домовладения (домовладений), за исключением домовладения (домовладений), расположенного в границах территории садоводства, для которого реализуются мероприятия, необходимые для создания технической возможности его подключения (улица, номер домовладения) | Общее количество домовладений, за исключением домовладений, расположенных в границах территории садоводства, для которых реализуются мероприятия, необходимые для подключения | Общее количество домовладений, за исключением домовладений, расположенных в границах территории садоводства, для которых реализуются мероприятия, необходимые для создания технической возможности их подключения | Срок догазификации | |
|---|---|---|---|---|---|---|---|---|---|---|---|
| | | | | | | | | | | месяц | год |
| 1 | 2 | 3 | 4 | 5 | 6 | 7 | 8 | 9 | 10 | 11 | 12 |
| 18358 | Суровикинский муниципальный район | х.Бурацкий | врезка на участке заявителя (нулевая врезка) | ООО "Газпром газораспределение Волгоград" | 34-24-505-61145 | ул.Школьная, д.10/2 | | | | ноябрь | 2024 |
| 18359 | Суровикинский муниципальный район | х.Бурацкий | врезка на участке заявителя (нулевая врезка) | ООО "Газпром газораспределение Волгоград" | 34-24-505-66643 | ул.Школьная, д.11/1 | | | | сентябрь | 2024 |
| 18360 | Суровикинский муниципальный район | х.Бурацкий | врезка на участке заявителя (нулевая врезка) | ООО "Газпром газораспределение Волгоград" | 34-26-505-58445 | ул.Школьная, д.11/2 | | | | апрель | 2026 |
| 18361 | Суровикинский муниципальный район | х.Бурацкий | врезка на участке заявителя (нулевая врезка) | ООО "Газпром газораспределение Волгоград" | 34-26-505-58444 | ул.Школьная, д.2/1 | | | | апрель | 2026 |
| 18362 | Суровикинский муниципальный район | х.Бурацкий | врезка на участке заявителя (нулевая врезка) | ООО "Газпром газораспределение Волгоград" | 34-24-505-61133 | ул.Школьная, д.2/2 | | | | декабрь | 2024 |
| 18363 | Суровикинский муниципальный район | х.Бурацкий | врезка на участке заявителя (нулевая врезка) | ООО "Газпром газораспределение Волгоград" | 34-26-505-58443 | ул.Школьная, д.3/1 | | | | апрель | 2026 |
| 18364 | Суровикинский муниципальный район | х.Бурацкий | врезка на участке заявителя (нулевая врезка) | ООО "Газпром газораспределение Волгоград" | 34-26-505-58442 | ул.Школьная, д.3/2 | | | | апрель | 2026 |
| 18365 | Суровикинский муниципальный район | х.Бурацкий | врезка на участке заявителя (нулевая врезка) | ООО "Газпром газораспределение Волгоград" | 34-26-505-58441 | ул.Школьная, д.4/1 | | | | апрель | 2026 |
| 18366 | Суровикинский муниципальный район | х.Бурацкий | врезка на участке заявителя (нулевая врезка) | ООО "Газпром газораспределение Волгоград" | 34-26-505-58440 | ул.Школьная, д.4/2 | | | | апрель | 2026 |
| 18367 | Суровикинский муниципальный район | х.Бурацкий | врезка на участке заявителя (нулевая врезка) | ООО "Газпром газораспределение Волгоград" | 34-24-505-66656 | ул.Школьная, д.5/1 | | | | октябрь | 2024 |
| 18368 | Суровикинский муниципальный район | х.Бурацкий | врезка на участке заявителя (нулевая врезка) | ООО "Газпром газораспределение Волгоград" | 34-26-505-58439 | ул.Школьная, д.5/2 | | | | апрель | 2026 |

| № п/п | Муниципальное образование | Наименование населенного пункта | Мероприятия, необходимые для подключения или создания технической возможности подключения домовладений, за исключением домовладений, расположенных в границах территории садоводства | Наименование газораспределительной организации | Код объекта строительства | Адрес домовладения (домовладений), за исключением домовладения (домовладений), расположенного в границах территории садоводства, для которого реализуются мероприятия, необходимые для подключения (улица, номер домовладения) | Адрес домовладения (домовладений), за исключением домовладения (домовладений), расположенного в границах территории садоводства, для которого реализуются мероприятия, необходимые для создания технической возможности его подключения (улица, номер домовладения) | Общее количество домовладений, за исключением домовладений, расположенных в границах территории садоводства, для которых реализуются мероприятия, необходимые для подключения | Общее количество домовладений, за исключением домовладений, расположенных в границах территории садоводства, для которых реализуются мероприятия, необходимые для создания технической возможности их подключения | Срок догазификации | |
|---|---|---|---|---|---|---|---|---|---|---|---|
| | | | | | | | | | | месяц | год |
| 1 | 2 | 3 | 4 | 5 | 6 | 7 | 8 | 9 | 10 | 11 | 12 |
| 18369 | Суровикинский муниципальный район | х.Бурацкий | врезка на участке заявителя (нулевая врезка) | ООО "Газпром газораспределение Волгоград" | 34-26-505-58438 | ул.Школьная, д.6 | | | | апрель | 2026 |
| 18370 | Суровикинский муниципальный район | х.Бурацкий | врезка на участке заявителя (нулевая врезка) | ООО "Газпром газораспределение Волгоград" | 34-26-505-58437 | ул.Школьная, д.7/1 | | | | апрель | 2026 |
| 18371 | Суровикинский муниципальный район | х.Бурацкий | врезка на участке заявителя (нулевая врезка) | ООО "Газпром газораспределение Волгоград" | 34-24-505-66631 | ул.Школьная, д.7/2 | | | | сентябрь | 2024 |
| 18372 | Суровикинский муниципальный район | х.Бурацкий | врезка на участке заявителя (нулевая врезка) | ООО "Газпром газораспределение Волгоград" | 34-24-505-66628 | ул.Школьная, д.8 | | | | сентябрь | 2024 |
| 18373 | Суровикинский муниципальный район | х.Бурацкий | врезка на участке заявителя (нулевая врезка) | ООО "Газпром газораспределение Волгоград" | 34-26-505-58436 | ул.Школьная, д.9 | | | | апрель | 2026 |
| 18374 | Суровикинский муниципальный район | х.Верхнеосиновский | врезка на участке заявителя (нулевая врезка) | ООО "Газпром газораспределение Волгоград" | 34-22-505-78478 | д.256 | | 1 | | март | 2023 |
| 18375 | Суровикинский муниципальный район | х.Верхнесолоновский | врезка на участке заявителя (нулевая врезка) | ООО "Газпром газораспределение Волгоград" | 34-22-505-76182 | пер.Добрый, д.1б | | 13 | | март | 2022 |
| 18376 | Суровикинский муниципальный район | х.Верхнесолоновский | строительство газопровода-ввода | ООО "Газпром газораспределение Волгоград" | 34-21-505-79283 | пер.Добрый, д.3а | | | | июль | 2022 |
| 18377 | Суровикинский муниципальный район | х.Верхнесолоновский | строительство газопровода-ввода | ООО "Газпром газораспределение Волгоград" | 34-21-505-79282 | ул.Дружбы, д.1 | | | | июль | 2022 |
| 18378 | Суровикинский муниципальный район | х.Верхнесолоновский | врезка на участке заявителя (нулевая врезка) | ООО "Газпром газораспределение Волгоград" | 34-22-505-71570 | ул.Клавы Панчишкиной, д.23 | | | | декабрь | 2023 |
| 18379 | Суровикинский муниципальный район | х.Верхнесолоновский | врезка на участке заявителя (нулевая врезка) | ООО "Газпром газораспределение Волгоград" | 34-22-505-75671 | ул.Клавы Панчишкиной, д.25 | | | | июнь | 2022 |

| № п/п | Муниципальное образование | Наименование населенного пункта | Мероприятия, необходимые для подключения или создания технической возможности подключения домовладений, за исключением домовладений, расположенных в границах территории садоводства | Наименование газораспределительной организации | Код объекта строительства | Адрес домовладения (домовладений), за исключением домовладения (домовладений), расположенного в границах территории садоводства, для которого реализуются мероприятия, необходимые для подключения (улица, номер домовладения) | Адрес домовладения (домовладений), за исключением домовладения (домовладений), расположенного в границах территории садоводства, для которого реализуются мероприятия, необходимые для создания технической возможности его подключения (улица, номер домовладения) | Общее количество домовладений, за исключением домовладений, расположенных в границах территории садоводства, для которых реализуются мероприятия, необходимые для подключения | Общее количество домовладений, за исключением домовладений, расположенных в границах территории садоводства, для которых реализуются мероприятия, необходимые для создания технической возможности их подключения | Срок догазификации | |
|---|---|---|---|---|---|---|---|---|---|---|---|
| | | | | | | | | | | месяц | год |
| 1 | 2 | 3 | 4 | 5 | 6 | 7 | 8 | 9 | 10 | 11 | 12 |
| 18380 | Суровикинский муниципальный район | х.Верхнесолоновский | строительство газопровода-ввода | ООО "Газпром газораспределение Волгоград" | 34-24-505-69080 | ул.Клавы Панчишкиной, д.3 | | | | сентябрь | 2024 |
| 18381 | Суровикинский муниципальный район | х.Верхнесолоновский | врезка на участке заявителя (нулевая врезка) | ООО "Газпром газораспределение Волгоград" | 34-22-505-66602 | ул.Клавы Панчишкиной, д.34 | | | | июнь | 2023 |
| 18382 | Суровикинский муниципальный район | х.Верхнесолоновский | врезка на участке заявителя (нулевая врезка) | ООО "Газпром газораспределение Волгоград" | 34-22-505-77532 | ул.Полевая, д.7 | | | | август | 2023 |
| 18383 | Суровикинский муниципальный район | х.Верхнесолоновский | врезка на участке заявителя (нулевая врезка) | ООО "Газпром газораспределение Волгоград" | 34-22-505-78578 | ул.Раздольная, д.13а | | | | март | 2023 |
| 18384 | Суровикинский муниципальный район | х.Верхнесолоновский | строительство газопровода-ввода | ООО "Газпром газораспределение Волгоград" | 34-22-505-76184 | ул.Раздольная, д.13б | | | | январь | 2022 |
| 18385 | Суровикинский муниципальный район | х.Верхнесолоновский | строительство газопровода-ввода | ООО "Газпром газораспределение Волгоград" | 34-21-505-82231 | ул.Раздольная, д.1а | | | | июнь | 2022 |
| 18386 | Суровикинский муниципальный район | х.Верхнесолоновский | врезка на участке заявителя (нулевая врезка) | ООО "Газпром газораспределение Волгоград" | 34-22-505-76183 | ул.Тамары артемовой, д.20 | | | | январь | 2022 |
| 18387 | Суровикинский муниципальный район | х.Верхнесолоновский | врезка на участке заявителя (нулевая врезка) | ООО "Газпром газораспределение Волгоград" | 34-22-505-71569 | ул.Тамары Артемовой, д.2а | | | | сентябрь | 2024 |
| 18388 | Суровикинский муниципальный район | х.Добринка | врезка на участке заявителя (нулевая врезка) | ООО "Газпром газораспределение Волгоград" | 34-23-505-66600 | ул.Александровская, д.16 | | 24 | | октябрь | 2027 |
| 18389 | Суровикинский муниципальный район | х.Добринка | врезка на участке заявителя (нулевая врезка) | ООО "Газпром газораспределение Волгоград" | 34-22-505-78572 | ул.Александровская, д.19 | | | | март | 2023 |
| 18390 | Суровикинский муниципальный район | х.Добринка | врезка на участке заявителя (нулевая врезка) | ООО "Газпром газораспределение Волгоград" | 34-22-505-76609 | ул.Александровская, д.25 | | | | февраль | 2022 |

| № п/п | Муниципальное образование | Наименование населенного пункта | Мероприятия, необходимые для подключения или создания технической возможности подключения домовладений, за исключением домовладений, расположенных в границах территории садоводства | Наименование газораспределительной организации | Код объекта строительства | Адрес домовладения (домовладений), за исключением домовладения (домовладений), расположенного в границах территории садоводства, для которого реализуются мероприятия, необходимые для подключения (улица, номер домовладения) | Адрес домовладения (домовладений), за исключением домовладения (домовладений), расположенного в границах территории садоводства, для которого реализуются мероприятия, необходимые для создания технической возможности его подключения (улица, номер домовладения) | Общее количество домовладений, за исключением домовладений, расположенных в границах территории садоводства, для которых реализуются мероприятия, необходимые для подключения | Общее количество домовладений, за исключением домовладений, расположенных в границах территории садоводства, для которых реализуются мероприятия, необходимые для создания технической возможности их подключения | Срок догазификации | |
|---|---|---|---|---|---|---|---|---|---|---|---|
| | | | | | | | | | | месяц | год |
| 1 | 2 | 3 | 4 | 5 | 6 | 7 | 8 | 9 | 10 | 11 | 12 |
| 18391 | Суровикинский муниципальный район | х.Добринка | врезка на участке заявителя (нулевая врезка) | ООО "Газпром газораспределение Волгоград" | 34-25-505-58435 | ул.Александровская, д.28 | | | | январь | 2025 |
| 18392 | Суровикинский муниципальный район | х.Добринка | врезка на участке заявителя (нулевая врезка) | ООО "Газпром газораспределение Волгоград" | 34-22-505-74766 | ул.Александровская, д.31 | | | | сентябрь | 2022 |
| 18393 | Суровикинский муниципальный район | х.Добринка | врезка на участке заявителя (нулевая врезка) | ООО "Газпром газораспределение Волгоград" | 34-22-505-76607 | ул.Александровская, д.33 | | | | январь | 2022 |
| 18394 | Суровикинский муниципальный район | х.Добринка | врезка на участке заявителя (нулевая врезка) | ООО "Газпром газораспределение Волгоград" | 34-22-505-71507 | ул.Александровская, д.8 | | | | сентябрь | 2024 |
| 18395 | Суровикинский муниципальный район | х.Добринка | врезка на участке заявителя (нулевая врезка) | ООО "Газпром газораспределение Волгоград" | 34-24-505-61299 | ул.им. Генерала Брагина, д.58 | | | | ноябрь | 2024 |
| 18396 | Суровикинский муниципальный район | х.Добринка | врезка на участке заявителя (нулевая врезка) | ООО "Газпром газораспределение Волгоград" | 34-23-505-66601 | ул.им. Генерала Брагина, д.77 | | | | ноябрь | 2024 |
| 18397 | Суровикинский муниципальный район | х.Добринка | врезка на участке заявителя (нулевая врезка) | ООО "Газпром газораспределение Волгоград" | 34-22-505-76608 | ул.Им. Генерала Брагина, д.11 | | | | февраль | 2022 |
| 18398 | Суровикинский муниципальный район | х.Добринка | врезка на участке заявителя (нулевая врезка) | ООО "Газпром газораспределение Волгоград" | 34-22-505-73184 | ул.Им. Генерала брагина, д.30 | | | | октябрь | 2022 |
| 18399 | Суровикинский муниципальный район | х.Добринка | врезка на участке заявителя (нулевая врезка) | ООО "Газпром газораспределение Волгоград" | 34-22-505-74763 | ул.Им. Генерала брагина, д.39 | | | | сентябрь | 2022 |
| 18400 | Суровикинский муниципальный район | х.Добринка | врезка на участке заявителя (нулевая врезка) | ООО "Газпром газораспределение Волгоград" | 34-22-505-76610 | ул.Им. Генерала Брагина, д.45 | | | | март | 2022 |
| 18401 | Суровикинский муниципальный район | х.Добринка | врезка на участке заявителя (нулевая врезка) | ООО "Газпром газораспределение Волгоград" | 34-22-505-73182 | ул.Им. Генерала Брагина, д.57 | | | | декабрь | 2023 |

| № п/п | Муниципальное образование | Наименование населенного пункта | Мероприятия, необходимые для подключения или создания технической возможности подключения домовладений, за исключением домовладений, расположенных в границах территории садоводства | Наименование газораспределительной организации | Код объекта строительства | Адрес домовладения (домовладений), за исключением домовладения (домовладений), расположенного в границах территории садоводства, для которого реализуются мероприятия, необходимые для подключения (улица, номер домовладения) | Адрес домовладения (домовладений), за исключением домовладения (домовладений), расположенного в границах территории садоводства, для которого реализуются мероприятия, необходимые для создания технической возможности его подключения (улица, номер домовладения) | Общее количество домовладений, за исключением домовладений, расположенных в границах территории садоводства, для которых реализуются мероприятия, необходимые для подключения | Общее количество домовладений, за исключением домовладений, расположенных в границах территории садоводства, для которых реализуются мероприятия, необходимые для создания технической возможности их подключения | Срок догазификации | |
|---|---|---|---|---|---|---|---|---|---|---|---|
| | | | | | | | | | | месяц | год |
| 1 | 2 | 3 | 4 | 5 | 6 | 7 | 8 | 9 | 10 | 11 | 12 |
| 18402 | Суровикинский муниципальный район | х.Добринка | врезка на участке заявителя (нулевая врезка) | ООО "Газпром газораспределение Волгоград" | 34-22-505-76611 | ул.Им. Генерала Брагина, д.6 | | | | январь | 2022 |
| 18403 | Суровикинский муниципальный район | х.Добринка | врезка на участке заявителя (нулевая врезка) | ООО "Газпром газораспределение Волгоград" | 34-24-505-66599 | ул.Им. Генерала Брагина, д.79 | | | | ноябрь | 2023 |
| 18404 | Суровикинский муниципальный район | х.Добринка | врезка на участке заявителя (нулевая врезка) | ООО "Газпром газораспределение Волгоград" | 34-22-505-74765 | ул.Солнечная, д.15 | | | | сентябрь | 2022 |
| 18405 | Суровикинский муниципальный район | х.Добринка | врезка на участке заявителя (нулевая врезка) | ООО "Газпром газораспределение Волгоград" | 34-22-505-66598 | ул.Солнечная, д.4а | | | | октябрь | 2022 |
| 18406 | Суровикинский муниципальный район | х.Добринка | врезка на участке заявителя (нулевая врезка) | ООО "Газпром газораспределение Волгоград" | 34-22-505-73183 | ул.Степная, д.1 | | | | октябрь | 2022 |
| 18407 | Суровикинский муниципальный район | х.Добринка | врезка на участке заявителя (нулевая врезка) | ООО "Газпром газораспределение Волгоград" | 34-22-505-78267 | ул.Степная, д.8 | | | | июнь | 2023 |
| 18408 | Суровикинский муниципальный район | х.Добринка | врезка на участке заявителя (нулевая врезка) | ООО "Газпром газораспределение Волгоград" | 34-22-505-74764 | ул.Школьная, д.2 | | | | сентябрь | 2022 |
| 18409 | Суровикинский муниципальный район | х.Добринка | врезка на участке заявителя (нулевая врезка) | ООО "Газпром газораспределение Волгоград" | 34-22-505-71509 | ул.Школьная, д.23а | | | | ноябрь | 2023 |
| 18410 | Суровикинский муниципальный район | х.Добринка | врезка на участке заявителя (нулевая врезка) | ООО "Газпром газораспределение Волгоград" | 34-24-505-58434 | ул.Школьная, д.36 | | | | декабрь | 2024 |
| 18411 | Суровикинский муниципальный район | х.Добринка | врезка на участке заявителя (нулевая врезка) | ООО "Газпром газораспределение Волгоград" | 34-22-505-76612 | ул.Школьная, д.7 | | | | январь | 2022 |
| 18412 | Суровикинский муниципальный район | х.Жирковский | строительство распределительного газопровода | ООО "Газпром газораспределение Волгоград" | 34-21-505-66596 | ул.Грушевая, д.12 | | 7 | | август | 2022 |

| № п/п | Муниципальное образование | Наименование населенного пункта | Мероприятия, необходимые для подключения или создания технической возможности подключения домовладений, за исключением домовладений, расположенных в границах территории садоводства | Наименование газораспределительной организации | Код объекта строительства | Адрес домовладения (домовладений), за исключением домовладения (домовладений), расположенного в границах территории садоводства, для которого реализуются мероприятия, необходимые для подключения (улица, номер домовладения) | Адрес домовладения (домовладений), за исключением домовладения (домовладений), расположенного в границах территории садоводства, для которого реализуются мероприятия, необходимые для создания технической возможности его подключения (улица, номер домовладения) | Общее количество домовладений, за исключением домовладений, расположенных в границах территории садоводства, для которых реализуются мероприятия, необходимые для подключения | Общее количество домовладений, за исключением домовладений, расположенных в границах территории садоводства, для которых реализуются мероприятия, необходимые для создания технической возможности их подключения | Срок догазификации | |
|---|---|---|---|---|---|---|---|---|---|---|---|
| | | | | | | | | | | месяц | год |
| 1 | 2 | 3 | 4 | 5 | 6 | 7 | 8 | 9 | 10 | 11 | 12 |
| 18413 | Суровикинский муниципальный район | х.Жирковский | врезка на участке заявителя (нулевая врезка) | ООО "Газпром газораспределение Волгоград" | 34-22-505-73287 | ул.Зеленая, д.5 | | | | ноябрь | 2022 |
| 18414 | Суровикинский муниципальный район | х.Жирковский | врезка на участке заявителя (нулевая врезка) | ООО "Газпром газораспределение Волгоград" | 34-24-505-58433 | ул.Карачунова Ю. Т., д.9б | | | | ноябрь | 2024 |
| 18415 | Суровикинский муниципальный район | х.Жирковский | врезка на участке заявителя (нулевая врезка) | ООО "Газпром газораспределение Волгоград" | 34-24-505-68969 | ул.Крестьянская, д.18 | | | | июль | 2028 |
| 18416 | Суровикинский муниципальный район | х.Жирковский | врезка на участке заявителя (нулевая врезка) | ООО "Газпром газораспределение Волгоград" | 34-22-505-66597 | ул.Крестьянская, д.26 | | | | июнь | 2023 |
| 18417 | Суровикинский муниципальный район | х.Жирковский | строительство газопровода-ввода | ООО "Газпром газораспределение Волгоград" | 34-25-505-56962 | ул.Крестьянская, д.26а | | | | август | 2025 |
| 18418 | Суровикинский муниципальный район | х.Жирковский | врезка на участке заявителя (нулевая врезка) | ООО "Газпром газораспределение Волгоград" | 34-22-505-74869 | ул.Мостовая, д.24 | | | | август | 2022 |
| 18419 | Суровикинский муниципальный район | х.Лобакин | врезка на участке заявителя (нулевая врезка) | ООО "Газпром газораспределение Волгоград" | 34-22-505-78169 | пер.Заречный, д.1 | | 173 | | июль | 2023 |
| 18420 | Суровикинский муниципальный район | х.Лобакин | строительство газопровода-ввода | ООО "Газпром газораспределение Волгоград" | 34-22-505-70464 | пер.Заречный, д.1а | | | | декабрь | 2023 |
| 18421 | Суровикинский муниципальный район | х.Лобакин | врезка на участке заявителя (нулевая врезка) | ООО "Газпром газораспределение Волгоград" | 34-24-505-61316 | пер.Заречный, д.3 | | | | август | 2028 |
| 18422 | Суровикинский муниципальный район | х.Лобакин | врезка на участке заявителя (нулевая врезка) | ООО "Газпром газораспределение Волгоград" | 34-22-505-77289 | пер.Заречный, д.4 | | | | август | 2023 |
| 18423 | Суровикинский муниципальный район | х.Лобакин | врезка на участке заявителя (нулевая врезка) | ООО "Газпром газораспределение Волгоград" | 34-22-505-77294 | пер.Заречный, д.5 | | | | июль | 2023 |

| № п/п | Муниципальное образование | Наименование населенного пункта | Мероприятия, необходимые для подключения или создания технической возможности подключения домовладений, за исключением домовладений, расположенных в границах территории садоводства | Наименование газораспределительной организации | Код объекта строительства | Адрес домовладения (домовладений), за исключением домовладения (домовладений), расположенного в границах территории садоводства, для которого реализуются мероприятия, необходимые для подключения (улица, номер домовладения) | Адрес домовладения (домовладений), за исключением домовладения (домовладений), расположенного в границах территории садоводства, для которого реализуются мероприятия, необходимые для создания технической возможности его подключения (улица, номер домовладения) | Общее количество домовладений, за исключением домовладений, расположенных в границах территории садоводства, для которых реализуются мероприятия, необходимые для подключения | Общее количество домовладений, за исключением домовладений, расположенных в границах территории садоводства, для которых реализуются мероприятия, необходимые для создания технической возможности их подключения | Срок догазификации | |
|---|---|---|---|---|---|---|---|---|---|---|---|
| | | | | | | | | | | месяц | год |
| 1 | 2 | 3 | 4 | 5 | 6 | 7 | 8 | 9 | 10 | 11 | 12 |
| 18424 | Суровикинский муниципальный район | х.Лобакин | врезка на участке заявителя (нулевая врезка) | ООО "Газпром газораспределение Волгоград" | 34-22-505-77247 | пер.Колхозный, д.1 | | | | сентябрь | 2023 |
| 18425 | Суровикинский муниципальный район | х.Лобакин | врезка на участке заявителя (нулевая врезка) | ООО "Газпром газораспределение Волгоград" | 34-22-505-77288 | пер.Колхозный, д.3 | | | | август | 2023 |
| 18426 | Суровикинский муниципальный район | х.Лобакин | строительство газопровода-ввода | ООО "Газпром газораспределение Волгоград" | 34-22-505-70466 | пер.Колхозный, д.4 | | | | ноябрь | 2023 |
| 18427 | Суровикинский муниципальный район | х.Лобакин | врезка на участке заявителя (нулевая врезка) | ООО "Газпром газораспределение Волгоград" | 34-22-505-71139 | пер.Колхозный, д.6 | | | | сентябрь | 2024 |
| 18428 | Суровикинский муниципальный район | х.Лобакин | врезка на участке заявителя (нулевая врезка) | ООО "Газпром газораспределение Волгоград" | 34-22-505-71149 | пер.Пенсионеров, д.1 | | | | ноябрь | 2023 |
| 18429 | Суровикинский муниципальный район | х.Лобакин | врезка на участке заявителя (нулевая врезка) | ООО "Газпром газораспределение Волгоград" | 34-24-505-66589 | пер.Пенсионеров, д.6 | | | | сентябрь | 2024 |
| 18430 | Суровикинский муниципальный район | х.Лобакин | врезка на участке заявителя (нулевая врезка) | ООО "Газпром газораспределение Волгоград" | 34-22-505-71179 | пер.Пенсионеров, д.7 | | | | ноябрь | 2023 |
| 18431 | Суровикинский муниципальный район | х.Лобакин | врезка на участке заявителя (нулевая врезка) | ООО "Газпром газораспределение Волгоград" | 34-22-505-71142 | пер.Подгорный, д.1 | | | | сентябрь | 2024 |
| 18432 | Суровикинский муниципальный район | х.Лобакин | врезка на участке заявителя (нулевая врезка) | ООО "Газпром газораспределение Волгоград" | 34-24-505-61228 | пер.Подгорный, д.2 | | | | декабрь | 2024 |
| 18433 | Суровикинский муниципальный район | х.Лобакин | врезка на участке заявителя (нулевая врезка) | ООО "Газпром газораспределение Волгоград" | 34-22-505-77292 | пер.Подгорный, д.4 | | | | октябрь | 2023 |
| 18434 | Суровикинский муниципальный район | х.Лобакин | врезка на участке заявителя (нулевая врезка) | ООО "Газпром газораспределение Волгоград" | 34-24-505-61234 | пер.Подгорный, д.5 | | | | ноябрь | 2024 |

| № п/п | Муниципальное образование | Наименование населенного пункта | Мероприятия, необходимые для подключения или создания технической возможности подключения домовладений, за исключением домовладений, расположенных в границах территории садоводства | Наименование газораспределительной организации | Код объекта строительства | Адрес домовладения (домовладений), за исключением домовладения (домовладений), расположенного в границах территории садоводства, для которого реализуются мероприятия, необходимые для подключения (улица, номер домовладения) | Адрес домовладения (домовладений), за исключением домовладения (домовладений), расположенного в границах территории садоводства, для которого реализуются мероприятия, необходимые для создания технической возможности его подключения (улица, номер домовладения) | Общее количество домовладений, за исключением домовладений, расположенных в границах территории садоводства, для которых реализуются мероприятия, необходимые для подключения | Общее количество домовладений, за исключением домовладений, расположенных в границах территории садоводства, для которых реализуются мероприятия, необходимые для создания технической возможности их подключения | Срок догазификации | |
|---|---|---|---|---|---|---|---|---|---|---|---|
| | | | | | | | | | | месяц | год |
| 1 | 2 | 3 | 4 | 5 | 6 | 7 | 8 | 9 | 10 | 11 | 12 |
| 18435 | Суровикинский муниципальный район | х.Лобакин | врезка на участке заявителя (нулевая врезка) | ООО "Газпром газораспределение Волгоград" | 34-22-505-78168 | пер.Подгорный, д.6 | | | | июль | 2023 |
| 18436 | Суровикинский муниципальный район | х.Лобакин | врезка на участке заявителя (нулевая врезка) | ООО "Газпром газораспределение Волгоград" | 34-22-505-77273 | пер.Подгорный, д.7 | | | | октябрь | 2023 |
| 18437 | Суровикинский муниципальный район | х.Лобакин | врезка на участке заявителя (нулевая врезка) | ООО "Газпром газораспределение Волгоград" | 34-24-505-61227 | ул.Горная, д.1 | | | | ноябрь | 2024 |
| 18438 | Суровикинский муниципальный район | х.Лобакин | врезка на участке заявителя (нулевая врезка) | ООО "Газпром газораспределение Волгоград" | 34-22-505-78142 | ул.Горная, д.10 | | | | август | 2023 |
| 18439 | Суровикинский муниципальный район | х.Лобакин | врезка на участке заявителя (нулевая врезка) | ООО "Газпром газораспределение Волгоград" | 34-22-505-78139 | ул.Горная, д.2 | | | | июль | 2023 |
| 18440 | Суровикинский муниципальный район | х.Лобакин | врезка на участке заявителя (нулевая врезка) | ООО "Газпром газораспределение Волгоград" | 34-22-505-78158 | ул.Горная, д.5 | | | | май | 2023 |
| 18441 | Суровикинский муниципальный район | х.Лобакин | врезка на участке заявителя (нулевая врезка) | ООО "Газпром газораспределение Волгоград" | 34-22-505-78150 | ул.Горная, д.6 | | | | май | 2023 |
| 18442 | Суровикинский муниципальный район | х.Лобакин | врезка на участке заявителя (нулевая врезка) | ООО "Газпром газораспределение Волгоград" | 34-22-505-78154 | ул.Горная, д.7 | | | | август | 2023 |
| 18443 | Суровикинский муниципальный район | х.Лобакин | врезка на участке заявителя (нулевая врезка) | ООО "Газпром газораспределение Волгоград" | 34-22-505-77281 | ул.Горная, д.9 | | | | октябрь | 2023 |
| 18444 | Суровикинский муниципальный район | х.Лобакин | строительство газопровода-ввода | ООО "Газпром газораспределение Волгоград" | 34-22-505-70468 | ул.Дальняя, д.1 | | | | ноябрь | 2023 |
| 18445 | Суровикинский муниципальный район | х.Лобакин | врезка на участке заявителя (нулевая врезка) | ООО "Газпром газораспределение Волгоград" | 34-22-505-77267 | ул.Дальняя, д.1а | | | | август | 2023 |

| № п/п | Муниципальное образование | Наименование населенного пункта | Мероприятия, необходимые для подключения или создания технической возможности подключения домовладений, за исключением домовладений, расположенных в границах территории садоводства | Наименование газораспределительной организации | Код объекта строительства | Адрес домовладения (домовладений), за исключением домовладения (домовладений), расположенного в границах территории садоводства, для которого реализуются мероприятия, необходимые для подключения (улица, номер домовладения) | Адрес домовладения (домовладений), за исключением домовладения (домовладений), расположенного в границах территории садоводства, для которого реализуются мероприятия, необходимые для создания технической возможности его подключения (улица, номер домовладения) | Общее количество домовладений, за исключением домовладений, расположенных в границах территории садоводства, для которых реализуются мероприятия, необходимые для подключения | Общее количество домовладений, за исключением домовладений, расположенных в границах территории садоводства, для которых реализуются мероприятия, необходимые для создания технической возможности их подключения | Срок догазификации | |
|---|---|---|---|---|---|---|---|---|---|---|---|
| | | | | | | | | | | месяц | год |
| 1 | 2 | 3 | 4 | 5 | 6 | 7 | 8 | 9 | 10 | 11 | 12 |
| 18446 | Суровикинский муниципальный район | х.Лобакин | врезка на участке заявителя (нулевая врезка) | ООО "Газпром газораспределение Волгоград" | 34-24-505-61229 | ул.Дальняя, д.2 | | | | ноябрь | 2024 |
| 18447 | Суровикинский муниципальный район | х.Лобакин | врезка на участке заявителя (нулевая врезка) | ООО "Газпром газораспределение Волгоград" | 34-22-505-71182 | ул.Дальняя, д.3 | | | | ноябрь | 2023 |
| 18448 | Суровикинский муниципальный район | х.Лобакин | врезка на участке заявителя (нулевая врезка) | ООО "Газпром газораспределение Волгоград" | 34-22-505-71178 | ул.Дальняя, д.с кад.№ 34:30:010002:531 | | | | ноябрь | 2023 |
| 18449 | Суровикинский муниципальный район | х.Лобакин | строительство газопровода-ввода | ООО "Газпром газораспределение Волгоград" | 34-22-505-66579 | ул.Дальняя, д.4 | | | | февраль | 2023 |
| 18450 | Суровикинский муниципальный район | х.Лобакин | врезка на участке заявителя (нулевая врезка) | ООО "Газпром газораспределение Волгоград" | 34-22-505-77264 | ул.Дальняя, д.8 | | | | октябрь | 2023 |
| 18451 | Суровикинский муниципальный район | х.Лобакин | врезка на участке заявителя (нулевая врезка) | ООО "Газпром газораспределение Волгоград" | 34-22-505-71152 | ул.Запрудная, д.1 | | | | ноябрь | 2023 |
| 18452 | Суровикинский муниципальный район | х.Лобакин | врезка на участке заявителя (нулевая врезка) | ООО "Газпром газораспределение Волгоград" | 34-22-505-77271 | ул.Запрудная, д.10 | | | | октябрь | 2023 |
| 18453 | Суровикинский муниципальный район | х.Лобакин | врезка на участке заявителя (нулевая врезка) | ООО "Газпром газораспределение Волгоград" | 34-22-505-78146 | ул.Запрудная, д.11 | | | | июнь | 2023 |
| 18454 | Суровикинский муниципальный район | х.Лобакин | врезка на участке заявителя (нулевая врезка) | ООО "Газпром газораспределение Волгоград" | 34-22-505-78141 | ул.Запрудная, д.12 | | | | июнь | 2023 |
| 18455 | Суровикинский муниципальный район | х.Лобакин | врезка на участке заявителя (нулевая врезка) | ООО "Газпром газораспределение Волгоград" | 34-22-505-78172 | ул.Запрудная, д.13 | | | | апрель | 2023 |
| 18456 | Суровикинский муниципальный район | х.Лобакин | врезка на участке заявителя (нулевая врезка) | ООО "Газпром газораспределение Волгоград" | 34-22-505-77254 | ул.Запрудная, д.14 | | | | ноябрь | 2023 |

| № п/п | Муниципальное образование | Наименование населенного пункта | Мероприятия, необходимые для подключения или создания технической возможности подключения домовладений, за исключением домовладений, расположенных в границах территории садоводства | Наименование газораспределительной организации | Код объекта строительства | Адрес домовладения (домовладений), за исключением домовладения (домовладений), расположенного в границах территории садоводства, для которого реализуются мероприятия, необходимые для подключения (улица, номер домовладения) | Адрес домовладения (домовладений), за исключением домовладения (домовладений), расположенного в границах территории садоводства, для которого реализуются мероприятия, необходимые для создания технической возможности его подключения (улица, номер домовладения) | Общее количество домовладений, за исключением домовладений, расположенных в границах территории садоводства, для которых реализуются мероприятия, необходимые для подключения | Общее количество домовладений, за исключением домовладений, расположенных в границах территории садоводства, для которых реализуются мероприятия, необходимые для создания технической возможности их подключения | Срок догазификации | |
|---|---|---|---|---|---|---|---|---|---|---|---|
| | | | | | | | | | | месяц | год |
| 1 | 2 | 3 | 4 | 5 | 6 | 7 | 8 | 9 | 10 | 11 | 12 |
| 18457 | Суровикинский муниципальный район | х.Лобакин | врезка на участке заявителя (нулевая врезка) | ООО "Газпром газораспределение Волгоград" | 34-22-505-71186 | ул.Запрудная, д.15 | | | | октябрь | 2023 |
| 18458 | Суровикинский муниципальный район | х.Лобакин | врезка на участке заявителя (нулевая врезка) | ООО "Газпром газораспределение Волгоград" | 34-22-505-77280 | ул.Запрудная, д.17 | | | | сентябрь | 2023 |
| 18459 | Суровикинский муниципальный район | х.Лобакин | врезка на участке заявителя (нулевая врезка) | ООО "Газпром газораспределение Волгоград" | 34-22-505-77252 | ул.Запрудная, д.19 | | | | ноябрь | 2023 |
| 18460 | Суровикинский муниципальный район | х.Лобакин | врезка на участке заявителя (нулевая врезка) | ООО "Газпром газораспределение Волгоград" | 34-22-505-77285 | ул.Запрудная, д.2 | | | | сентябрь | 2023 |
| 18461 | Суровикинский муниципальный район | х.Лобакин | врезка на участке заявителя (нулевая врезка) | ООО "Газпром газораспределение Волгоград" | 34-24-505-66586 | ул.Запрудная, д.20 | | | | август | 2024 |
| 18462 | Суровикинский муниципальный район | х.Лобакин | врезка на участке заявителя (нулевая врезка) | ООО "Газпром газораспределение Волгоград" | 34-25-505-58432 | ул.Запрудная, д.22 | | | | май | 2025 |
| 18463 | Суровикинский муниципальный район | х.Лобакин | врезка на участке заявителя (нулевая врезка) | ООО "Газпром газораспределение Волгоград" | 34-22-505-71185 | ул.Запрудная, д.23 | | | | октябрь | 2023 |
| 18464 | Суровикинский муниципальный район | х.Лобакин | врезка на участке заявителя (нулевая врезка) | ООО "Газпром газораспределение Волгоград" | 34-22-505-78159 | ул.Запрудная, д.24 | | | | май | 2023 |
| 18465 | Суровикинский муниципальный район | х.Лобакин | врезка на участке заявителя (нулевая врезка) | ООО "Газпром газораспределение Волгоград" | 34-24-505-66590 | ул.Запрудная, д.27 | | | | сентябрь | 2024 |
| 18466 | Суровикинский муниципальный район | х.Лобакин | врезка на участке заявителя (нулевая врезка) | ООО "Газпром газораспределение Волгоград" | 34-22-505-77283 | ул.Запрудная, д.29 | | | | июль | 2023 |
| 18467 | Суровикинский муниципальный район | х.Лобакин | врезка на участке заявителя (нулевая врезка) | ООО "Газпром газораспределение Волгоград" | 34-22-505-77255 | ул.Запрудная, д.30 | | | | ноябрь | 2023 |

| № п/п | Муниципальное образование | Наименование населенного пункта | Мероприятия, необходимые для подключения или создания технической возможности подключения домовладений, за исключением домовладений, расположенных в границах территории садоводства | Наименование газораспределительной организации | Код объекта строительства | Адрес домовладения (домовладений), за исключением домовладения (домовладений), расположенного в границах территории садоводства, для которого реализуются мероприятия, необходимые для подключения (улица, номер домовладения) | Адрес домовладения (домовладений), за исключением домовладения (домовладений), расположенного в границах территории садоводства, для которого реализуются мероприятия, необходимые для создания технической возможности его подключения (улица, номер домовладения) | Общее количество домовладений, за исключением домовладений, расположенных в границах территории садоводства, для которых реализуются мероприятия, необходимые для подключения | Общее количество домовладений, за исключением домовладений, расположенных в границах территории садоводства, для которых реализуются мероприятия, необходимые для создания технической возможности их подключения | Срок догазификации | |
|---|---|---|---|---|---|---|---|---|---|---|---|
| | | | | | | | | | | месяц | год |
| 1 | 2 | 3 | 4 | 5 | 6 | 7 | 8 | 9 | 10 | 11 | 12 |
| 18468 | Суровикинский муниципальный район | х.Лобакин | врезка на участке заявителя (нулевая врезка) | ООО "Газпром газораспределение Волгоград" | 34-24-505-66595 | ул.Запрудная, д.31 | | | | октябрь | 2024 |
| 18469 | Суровикинский муниципальный район | х.Лобакин | врезка на участке заявителя (нулевая врезка) | ООО "Газпром газораспределение Волгоград" | 34-22-505-71183 | ул.Запрудная, д.4 | | | | ноябрь | 2023 |
| 18470 | Суровикинский муниципальный район | х.Лобакин | врезка на участке заявителя (нулевая врезка) | ООО "Газпром газораспределение Волгоград" | 34-22-505-77275 | ул.Запрудная, д.4а | | | | июль | 2023 |
| 18471 | Суровикинский муниципальный район | х.Лобакин | врезка на участке заявителя (нулевая врезка) | ООО "Газпром газораспределение Волгоград" | 34-22-505-71141 | ул.Запрудная, д.7 | | | | сентябрь | 2024 |
| 18472 | Суровикинский муниципальный район | х.Лобакин | врезка на участке заявителя (нулевая врезка) | ООО "Газпром газораспределение Волгоград" | 34-22-505-77287 | ул.Запрудная, д.8 | | | | сентябрь | 2023 |
| 18473 | Суровикинский муниципальный район | х.Лобакин | врезка на участке заявителя (нулевая врезка) | ООО "Газпром газораспределение Волгоград" | 34-22-505-78171 | ул.Запрудная, д.9 | | | | апрель | 2023 |
| 18474 | Суровикинский муниципальный район | х.Лобакин | врезка на участке заявителя (нулевая врезка) | ООО "Газпром газораспределение Волгоград" | 34-22-505-77268 | ул.Заречная, д.1 | | | | октябрь | 2023 |
| 18475 | Суровикинский муниципальный район | х.Лобакин | врезка на участке заявителя (нулевая врезка) | ООО "Газпром газораспределение Волгоград" | 34-22-505-78163 | ул.Заречная, д.10 | | | | май | 2023 |
| 18476 | Суровикинский муниципальный район | х.Лобакин | врезка на участке заявителя (нулевая врезка) | ООО "Газпром газораспределение Волгоград" | 34-22-505-77269 | ул.Заречная, д.11 | | | | июль | 2023 |
| 18477 | Суровикинский муниципальный район | х.Лобакин | врезка на участке заявителя (нулевая врезка) | ООО "Газпром газораспределение Волгоград" | 34-22-505-78164 | ул.Заречная, д.13 | | | | май | 2023 |
| 18478 | Суровикинский муниципальный район | х.Лобакин | врезка на участке заявителя (нулевая врезка) | ООО "Газпром газораспределение Волгоград" | 34-24-505-66587 | ул.Заречная, д.16 | | | | сентябрь | 2024 |

| № п/п | Муниципальное образование | Наименование населенного пункта | Мероприятия, необходимые для подключения или создания технической возможности подключения домовладений, за исключением домовладений, расположенных в границах территории садоводства | Наименование газораспределительной организации | Код объекта строительства | Адрес домовладения (домовладений), за исключением домовладения (домовладений), расположенного в границах территории садоводства, для которого реализуются мероприятия, необходимые для подключения (улица, номер домовладения) | Адрес домовладения (домовладений), за исключением домовладения (домовладений), расположенного в границах территории садоводства, для которого реализуются мероприятия, необходимые для создания технической возможности его подключения (улица, номер домовладения) | Общее количество домовладений, за исключением домовладений, расположенных в границах территории садоводства, для которых реализуются мероприятия, необходимые для подключения | Общее количество домовладений, за исключением домовладений, расположенных в границах территории садоводства, для которых реализуются мероприятия, необходимые для создания технической возможности их подключения | Срок догазификации | |
|---|---|---|---|---|---|---|---|---|---|---|---|
| | | | | | | | | | | месяц | год |
| 1 | 2 | 3 | 4 | 5 | 6 | 7 | 8 | 9 | 10 | 11 | 12 |
| 18479 | Суровикинский муниципальный район | х.Лобакин | врезка на участке заявителя (нулевая врезка) | ООО "Газпром газораспределение Волгоград" | 34-22-505-71174 | ул.Заречная, д.18 | | | | ноябрь | 2023 |
| 18480 | Суровикинский муниципальный район | х.Лобакин | врезка на участке заявителя (нулевая врезка) | ООО "Газпром газораспределение Волгоград" | 34-22-505-71187 | ул.Заречная, д.19 | | | | ноябрь | 2023 |
| 18481 | Суровикинский муниципальный район | х.Лобакин | врезка на участке заявителя (нулевая врезка) | ООО "Газпром газораспределение Волгоград" | 34-24-505-61230 | ул.Заречная, д.21 | | | | ноябрь | 2024 |
| 18482 | Суровикинский муниципальный район | х.Лобакин | врезка на участке заявителя (нулевая врезка) | ООО "Газпром газораспределение Волгоград" | 34-24-505-68894 | ул.Заречная, д.24 | | | | июль | 2028 |
| 18483 | Суровикинский муниципальный район | х.Лобакин | врезка на участке заявителя (нулевая врезка) | ООО "Газпром газораспределение Волгоград" | 34-22-505-71164 | ул.Заречная, д.25 | | | | декабрь | 2023 |
| 18484 | Суровикинский муниципальный район | х.Лобакин | врезка на участке заявителя (нулевая врезка) | ООО "Газпром газораспределение Волгоград" | 34-25-505-58431 | ул.Заречная, д.29 | | | | январь | 2025 |
| 18485 | Суровикинский муниципальный район | х.Лобакин | врезка на участке заявителя (нулевая врезка) | ООО "Газпром газораспределение Волгоград" | 34-22-505-78144 | ул.Заречная, д.30 | | | | июнь | 2023 |
| 18486 | Суровикинский муниципальный район | х.Лобакин | врезка на участке заявителя (нулевая врезка) | ООО "Газпром газораспределение Волгоград" | 34-22-505-77265 | ул.Заречная, д.31 | | | | октябрь | 2023 |
| 18487 | Суровикинский муниципальный район | х.Лобакин | врезка на участке заявителя (нулевая врезка) | ООО "Газпром газораспределение Волгоград" | 34-22-505-71155 | ул.Заречная, д.5 | | | | октябрь | 2024 |
| 18488 | Суровикинский муниципальный район | х.Лобакин | врезка на участке заявителя (нулевая врезка) | ООО "Газпром газораспределение Волгоград" | 34-22-505-77260 | ул.Заречная, д.6 | | | | октябрь | 2023 |
| 18489 | Суровикинский муниципальный район | х.Лобакин | врезка на участке заявителя (нулевая врезка) | ООО "Газпром газораспределение Волгоград" | 34-22-505-78147 | ул.Заречная, д.8 | | | | август | 2023 |

| № п/п | Муниципальное образование | Наименование населенного пункта | Мероприятия, необходимые для подключения или создания технической возможности подключения домовладений, за исключением домовладений, расположенных в границах территории садоводства | Наименование газораспределительной организации | Код объекта строительства | Адрес домовладения (домовладений), за исключением домовладения (домовладений), расположенного в границах территории садоводства, для которого реализуются мероприятия, необходимые для подключения (улица, номер домовладения) | Адрес домовладения (домовладений), за исключением домовладения (домовладений), расположенного в границах территории садоводства, для которого реализуются мероприятия, необходимые для создания технической возможности его подключения (улица, номер домовладения) | Общее количество домовладений, за исключением домовладений, расположенных в границах территории садоводства, для которых реализуются мероприятия, необходимые для подключения | Общее количество домовладений, за исключением домовладений, расположенных в границах территории садоводства, для которых реализуются мероприятия, необходимые для создания технической возможности их подключения | Срок догазификации | |
|---|---|---|---|---|---|---|---|---|---|---|---|
| | | | | | | | | | | месяц | год |
| 1 | 2 | 3 | 4 | 5 | 6 | 7 | 8 | 9 | 10 | 11 | 12 |
| 18490 | Суровикинский муниципальный район | х.Лобакин | врезка на участке заявителя (нулевая врезка) | ООО "Газпром газораспределение Волгоград" | 34-22-505-77263 | ул.Заречная, д.8а | | | | октябрь | 2023 |
| 18491 | Суровикинский муниципальный район | х.Лобакин | врезка на участке заявителя (нулевая врезка) | ООО "Газпром газораспределение Волгоград" | 34-22-505-77251 | ул.Зеленая, д.13 | | | | сентябрь | 2023 |
| 18492 | Суровикинский муниципальный район | х.Лобакин | строительство газопровода-ввода | ООО "Газпром газораспределение Волгоград" | 34-23-505-70118 | ул.Зеленая, д.15 | | | | октябрь | 2024 |
| 18493 | Суровикинский муниципальный район | х.Лобакин | врезка на участке заявителя (нулевая врезка) | ООО "Газпром газораспределение Волгоград" | 34-22-505-71161 | ул.Зеленая, д.15а | | | | октябрь | 2023 |
| 18494 | Суровикинский муниципальный район | х.Лобакин | врезка на участке заявителя (нулевая врезка) | ООО "Газпром газораспределение Волгоград" | 34-22-505-78170 | ул.Зеленая, д.16 | | | | май | 2023 |
| 18495 | Суровикинский муниципальный район | х.Лобакин | врезка на участке заявителя (нулевая врезка) | ООО "Газпром газораспределение Волгоград" | 34-22-505-77248 | ул.Зеленая, д.17 | | | | ноябрь | 2023 |
| 18496 | Суровикинский муниципальный район | х.Лобакин | врезка на участке заявителя (нулевая врезка) | ООО "Газпром газораспределение Волгоград" | 34-22-505-71165 | ул.Зеленая, д.18 | | | | декабрь | 2023 |
| 18497 | Суровикинский муниципальный район | х.Лобакин | строительство газопровода-ввода | ООО "Газпром газораспределение Волгоград" | 34-22-505-70465 | ул.Зеленая, д.19 | | | | октябрь | 2024 |
| 18498 | Суровикинский муниципальный район | х.Лобакин | врезка на участке заявителя (нулевая врезка) | ООО "Газпром газораспределение Волгоград" | 34-25-505-57956 | ул.Зеленая, д.19а | | | | июнь | 2025 |
| 18499 | Суровикинский муниципальный район | х.Лобакин | врезка на участке заявителя (нулевая врезка) | ООО "Газпром газораспределение Волгоград" | 34-22-505-77261 | ул.Зеленая, д.2 | | | | октябрь | 2023 |
| 18500 | Суровикинский муниципальный район | х.Лобакин | врезка на участке заявителя (нулевая врезка) | ООО "Газпром газораспределение Волгоград" | 34-22-505-77266 | ул.Зеленая, д.20 | | | | октябрь | 2023 |

| № п/п | Муниципальное образование | Наименование населенного пункта | Мероприятия, необходимые для подключения или создания технической возможности подключения домовладений, за исключением домовладений, расположенных в границах территории садоводства | Наименование газораспределительной организации | Код объекта строительства | Адрес домовладения (домовладений), за исключением домовладения (домовладений), расположенного в границах территории садоводства, для которого реализуются мероприятия, необходимые для подключения (улица, номер домовладения) | Адрес домовладения (домовладений), за исключением домовладения (домовладений), расположенного в границах территории садоводства, для которого реализуются мероприятия, необходимые для создания технической возможности его подключения (улица, номер домовладения) | Общее количество домовладений, за исключением домовладений, расположенных в границах территории садоводства, для которых реализуются мероприятия, необходимые для подключения | Общее количество домовладений, за исключением домовладений, расположенных в границах территории садоводства, для которых реализуются мероприятия, необходимые для создания технической возможности их подключения | Срок догазификации | |
|---|---|---|---|---|---|---|---|---|---|---|---|
| | | | | | | | | | | месяц | год |
| 1 | 2 | 3 | 4 | 5 | 6 | 7 | 8 | 9 | 10 | 11 | 12 |
| 18501 | Суровикинский муниципальный район | х.Лобакин | врезка на участке заявителя (нулевая врезка) | ООО "Газпром газораспределение Волгоград" | 34-22-505-77291 | ул.Зеленая, д.21а | | | | август | 2023 |
| 18502 | Суровикинский муниципальный район | х.Лобакин | врезка на участке заявителя (нулевая врезка) | ООО "Газпром газораспределение Волгоград" | 34-22-505-71140 | ул.Зеленая, д.23 | | | | сентябрь | 2024 |
| 18503 | Суровикинский муниципальный район | х.Лобакин | врезка на участке заявителя (нулевая врезка) | ООО "Газпром газораспределение Волгоград" | 34-22-505-71162 | ул.Зеленая, д.24 | | | | декабрь | 2023 |
| 18504 | Суровикинский муниципальный район | х.Лобакин | врезка на участке заявителя (нулевая врезка) | ООО "Газпром газораспределение Волгоград" | 34-22-505-78143 | ул.Зеленая, д.26 | | | | июнь | 2023 |
| 18505 | Суровикинский муниципальный район | х.Лобакин | врезка на участке заявителя (нулевая врезка) | ООО "Газпром газораспределение Волгоград" | 34-22-505-77277 | ул.Зеленая, д.27 | | | | июль | 2023 |
| 18506 | Суровикинский муниципальный район | х.Лобакин | врезка на участке заявителя (нулевая врезка) | ООО "Газпром газораспределение Волгоград" | 34-22-505-78160 | ул.Зеленая, д.28 | | | | июль | 2023 |
| 18507 | Суровикинский муниципальный район | х.Лобакин | врезка на участке заявителя (нулевая врезка) | ООО "Газпром газораспределение Волгоград" | 34-24-505-66584 | ул.Зеленая, д.3 | | | | июль | 2028 |
| 18508 | Суровикинский муниципальный район | х.Лобакин | врезка на участке заявителя (нулевая врезка) | ООО "Газпром газораспределение Волгоград" | 34-22-505-71181 | ул.Зеленая, д.4 | | | | ноябрь | 2023 |
| 18509 | Суровикинский муниципальный район | х.Лобакин | врезка на участке заявителя (нулевая врезка) | ООО "Газпром газораспределение Волгоград" | 34-22-505-77295 | ул.Зеленая, д.5 | | | | июль | 2023 |
| 18510 | Суровикинский муниципальный район | х.Лобакин | врезка на участке заявителя (нулевая врезка) | ООО "Газпром газораспределение Волгоград" | 34-22-505-71171 | ул.Зеленая, д.6 | | | | ноябрь | 2023 |
| 18511 | Суровикинский муниципальный район | х.Лобакин | врезка на участке заявителя (нулевая врезка) | ООО "Газпром газораспределение Волгоград" | 34-22-505-71160 | ул.Зеленая, д.7а | | | | декабрь | 2023 |

| № п/п | Муниципальное образование | Наименование населенного пункта | Мероприятия, необходимые для подключения или создания технической возможности подключения домовладений, за исключением домовладений, расположенных в границах территории садоводства | Наименование газораспределительной организации | Код объекта строительства | Адрес домовладения (домовладений), за исключением домовладения (домовладений), расположенного в границах территории садоводства, для которого реализуются мероприятия, необходимые для подключения (улица, номер домовладения) | Адрес домовладения (домовладений), за исключением домовладения (домовладений), расположенного в границах территории садоводства, для которого реализуются мероприятия, необходимые для создания технической возможности его подключения (улица, номер домовладения) | Общее количество домовладений, за исключением домовладений, расположенных в границах территории садоводства, для которых реализуются мероприятия, необходимые для подключения | Общее количество домовладений, за исключением домовладений, расположенных в границах территории садоводства, для которых реализуются мероприятия, необходимые для создания технической возможности их подключения | Срок догазификации | |
|---|---|---|---|---|---|---|---|---|---|---|---|
| | | | | | | | | | | месяц | год |
| 1 | 2 | 3 | 4 | 5 | 6 | 7 | 8 | 9 | 10 | 11 | 12 |
| 18512 | Суровикинский муниципальный район | х.Лобакин | врезка на участке заявителя (нулевая врезка) | ООО "Газпром газораспределение Волгоград" | 34-24-505-66591 | ул.Зеленая, д.9 | | | | сентябрь | 2024 |
| 18513 | Суровикинский муниципальный район | х.Лобакин | врезка на участке заявителя (нулевая врезка) | ООО "Газпром газораспределение Волгоград" | 34-22-505-78153 | ул.Лесная, д.1а | | | | май | 2023 |
| 18514 | Суровикинский муниципальный район | х.Лобакин | врезка на участке заявителя (нулевая врезка) | ООО "Газпром газораспределение Волгоград" | 34-22-505-77282 | ул.Лесная, д.3 | | | | сентябрь | 2023 |
| 18515 | Суровикинский муниципальный район | х.Лобакин | врезка на участке заявителя (нулевая врезка) | ООО "Газпром газораспределение Волгоград" | 34-22-505-71180 | ул.Лесная, д.4 | | | | ноябрь | 2023 |
| 18516 | Суровикинский муниципальный район | х.Лобакин | врезка на участке заявителя (нулевая врезка) | ООО "Газпром газораспределение Волгоград" | 34-24-505-61222 | ул.Лесная, д.5 | | | | январь | 2028 |
| 18517 | Суровикинский муниципальный район | х.Лобакин | врезка на участке заявителя (нулевая врезка) | ООО "Газпром газораспределение Волгоград" | 34-22-505-71154 | ул.Лесная, д.6 | | | | октябрь | 2023 |
| 18518 | Суровикинский муниципальный район | х.Лобакин | врезка на участке заявителя (нулевая врезка) | ООО "Газпром газораспределение Волгоград" | 34-24-505-66588 | ул.Лесная, д.7 | | | | сентябрь | 2024 |
| 18519 | Суровикинский муниципальный район | х.Лобакин | врезка на участке заявителя (нулевая врезка) | ООО "Газпром газораспределение Волгоград" | 34-22-505-78156 | ул.Лесная, д.9 | | | | июнь | 2023 |
| 18520 | Суровикинский муниципальный район | х.Лобакин | врезка на участке заявителя (нулевая врезка) | ООО "Газпром газораспределение Волгоград" | 34-24-505-61226 | ул.Луговая, д.1 | | | | декабрь | 2024 |
| 18521 | Суровикинский муниципальный район | х.Лобакин | врезка на участке заявителя (нулевая врезка) | ООО "Газпром газораспределение Волгоград" | 34-22-505-77253 | ул.Луговая, д.2 | | | | ноябрь | 2023 |
| 18522 | Суровикинский муниципальный район | х.Лобакин | врезка на участке заявителя (нулевая врезка) | ООО "Газпром газораспределение Волгоград" | 34-24-505-66585 | ул.Луговая, д.3 | | | | август | 2024 |

| № п/п | Муниципальное образование | Наименование населенного пункта | Мероприятия, необходимые для подключения или создания технической возможности подключения домовладений, за исключением домовладений, расположенных в границах территории садоводства | Наименование газораспределительной организации | Код объекта строительства | Адрес домовладения (домовладений), за исключением домовладения (домовладений), расположенного в границах территории садоводства, для которого реализуются мероприятия, необходимые для подключения (улица, номер домовладения) | Адрес домовладения (домовладений), за исключением домовладения (домовладений), расположенного в границах территории садоводства, для которого реализуются мероприятия, необходимые для создания технической возможности его подключения (улица, номер домовладения) | Общее количество домовладений, за исключением домовладений, расположенных в границах территории садоводства, для которых реализуются мероприятия, необходимые для подключения | Общее количество домовладений, за исключением домовладений, расположенных в границах территории садоводства, для которых реализуются мероприятия, необходимые для создания технической возможности их подключения | Срок догазификации | |
|---|---|---|---|---|---|---|---|---|---|---|---|
| | | | | | | | | | | месяц | год |
| 1 | 2 | 3 | 4 | 5 | 6 | 7 | 8 | 9 | 10 | 11 | 12 |
| 18523 | Суровикинский муниципальный район | х.Лобакин | врезка на участке заявителя (нулевая врезка) | ООО "Газпром газораспределение Волгоград" | 34-24-505-61987 | ул.Луговая, д.4 | | | | июль | 2028 |
| 18524 | Суровикинский муниципальный район | х.Лобакин | врезка на участке заявителя (нулевая врезка) | ООО "Газпром газораспределение Волгоград" | 34-24-505-61232 | ул.Луговая, д.5 | | | | октябрь | 2024 |
| 18525 | Суровикинский муниципальный район | х.Лобакин | врезка на участке заявителя (нулевая врезка) | ООО "Газпром газораспределение Волгоград" | 34-24-505-61225 | ул.Луговая, д.7 | | | | ноябрь | 2024 |
| 18526 | Суровикинский муниципальный район | х.Лобакин | врезка на участке заявителя (нулевая врезка) | ООО "Газпром газораспределение Волгоград" | 34-22-505-78152 | ул.Луговая, д.9 | | | | август | 2023 |
| 18527 | Суровикинский муниципальный район | х.Лобакин | врезка на участке заявителя (нулевая врезка) | ООО "Газпром газораспределение Волгоград" | 34-24-505-61224 | ул.Молодежная, д.2 | | | | ноябрь | 2024 |
| 18528 | Суровикинский муниципальный район | х.Лобакин | врезка на участке заявителя (нулевая врезка) | ООО "Газпром газораспределение Волгоград" | 34-22-505-77296 | ул.Молодежная, д.3 | | | | июль | 2023 |
| 18529 | Суровикинский муниципальный район | х.Лобакин | врезка на участке заявителя (нулевая врезка) | ООО "Газпром газораспределение Волгоград" | 34-22-505-77246 | ул.Молодежная, д.4 | | | | ноябрь | 2023 |
| 18530 | Суровикинский муниципальный район | х.Лобакин | врезка на участке заявителя (нулевая врезка) | ООО "Газпром газораспределение Волгоград" | 34-22-505-77272 | ул.Молодежная, д.5 | | | | октябрь | 2023 |
| 18531 | Суровикинский муниципальный район | х.Лобакин | врезка на участке заявителя (нулевая врезка) | ООО "Газпром газораспределение Волгоград" | 34-22-505-71146 | ул.Молодежная, д.6 | | | | сентябрь | 2024 |
| 18532 | Суровикинский муниципальный район | х.Лобакин | врезка на участке заявителя (нулевая врезка) | ООО "Газпром газораспределение Волгоград" | 34-22-505-77259 | ул.Пенсионеров, д.4 | | | | ноябрь | 2023 |
| 18533 | Суровикинский муниципальный район | х.Лобакин | врезка на участке заявителя (нулевая врезка) | ООО "Газпром газораспределение Волгоград" | 34-22-505-77286 | ул.Пенсионеров, д.5 | | | | июль | 2023 |

| № п/п | Муниципальное образование | Наименование населенного пункта | Мероприятия, необходимые для подключения или создания технической возможности подключения домовладений, за исключением домовладений, расположенных в границах территории садоводства | Наименование газораспределительной организации | Код объекта строительства | Адрес домовладения (домовладений), за исключением домовладения (домовладений), расположенного в границах территории садоводства, для которого реализуются мероприятия, необходимые для подключения (улица, номер домовладения) | Адрес домовладения (домовладений), за исключением домовладения (домовладений), расположенного в границах территории садоводства, для которого реализуются мероприятия, необходимые для создания технической возможности его подключения (улица, номер домовладения) | Общее количество домовладений, за исключением домовладений, расположенных в границах территории садоводства, для которых реализуются мероприятия, необходимые для подключения | Общее количество домовладений, за исключением домовладений, расположенных в границах территории садоводства, для которых реализуются мероприятия, необходимые для создания технической возможности их подключения | Срок догазификации | |
|---|---|---|---|---|---|---|---|---|---|---|---|
| | | | | | | | | | | месяц | год |
| 1 | 2 | 3 | 4 | 5 | 6 | 7 | 8 | 9 | 10 | 11 | 12 |
| 18534 | Суровикинский муниципальный район | х.Лобакин | врезка на участке заявителя (нулевая врезка) | ООО "Газпром газораспределение Волгоград" | 34-24-505-61310 | ул.Рабочая, д.1 | | | | декабрь | 2024 |
| 18535 | Суровикинский муниципальный район | х.Лобакин | врезка на участке заявителя (нулевая врезка) | ООО "Газпром газораспределение Волгоград" | 34-22-505-71166 | ул.Рабочая, д.10 | | | | декабрь | 2023 |
| 18536 | Суровикинский муниципальный район | х.Лобакин | врезка на участке заявителя (нулевая врезка) | ООО "Газпром газораспределение Волгоград" | 34-22-505-71156 | ул.Рабочая, д.2 | | | | октябрь | 2024 |
| 18537 | Суровикинский муниципальный район | х.Лобакин | строительство газопровода-ввода | ООО "Газпром газораспределение Волгоград" | 34-24-505-66594 | ул.Рабочая, д.4 | | | | декабрь | 2024 |
| 18538 | Суровикинский муниципальный район | х.Лобакин | врезка на участке заявителя (нулевая врезка) | ООО "Газпром газораспределение Волгоград" | 34-22-505-71173 | ул.Рабочая, д.4а | | | | ноябрь | 2023 |
| 18539 | Суровикинский муниципальный район | х.Лобакин | строительство газопровода-ввода | ООО "Газпром газораспределение Волгоград" | 34-24-505-66593 | ул.Рабочая, д.6а | | | | октябрь | 2024 |
| 18540 | Суровикинский муниципальный район | х.Лобакин | врезка на участке заявителя (нулевая врезка) | ООО "Газпром газораспределение Волгоград" | 34-22-505-71148 | ул.Рабочая, д.9 | | | | ноябрь | 2023 |
| 18541 | Суровикинский муниципальный район | х.Лобакин | врезка на участке заявителя (нулевая врезка) | ООО "Газпром газораспределение Волгоград" | 34-24-505-66583 | ул.Родниковая, д.1 | | | | июль | 2028 |
| 18542 | Суровикинский муниципальный район | х.Лобакин | врезка на участке заявителя (нулевая врезка) | ООО "Газпром газораспределение Волгоград" | 34-22-505-78140 | ул.Родниковая, д.2 | | | | июнь | 2023 |
| 18543 | Суровикинский муниципальный район | х.Лобакин | врезка на участке заявителя (нулевая врезка) | ООО "Газпром газораспределение Волгоград" | 34-22-505-77249 | ул.Родниковая, д.6 | | | | ноябрь | 2023 |
| 18544 | Суровикинский муниципальный район | х.Лобакин | врезка на участке заявителя (нулевая врезка) | ООО "Газпром газораспределение Волгоград" | 34-22-505-78148 | ул.Родниковая, д.7 | | | | август | 2023 |

| № п/п | Муниципальное образование | Наименование населенного пункта | Мероприятия, необходимые для подключения или создания технической возможности подключения домовладений, за исключением домовладений, расположенных в границах территории садоводства | Наименование газораспределительной организации | Код объекта строительства | Адрес домовладения (домовладений), за исключением домовладения (домовладений), расположенного в границах территории садоводства, для которого реализуются мероприятия, необходимые для подключения (улица, номер домовладения) | Адрес домовладения (домовладений), за исключением домовладения (домовладений), расположенного в границах территории садоводства, для которого реализуются мероприятия, необходимые для создания технической возможности его подключения (улица, номер домовладения) | Общее количество домовладений, за исключением домовладений, расположенных в границах территории садоводства, для которых реализуются мероприятия, необходимые для подключения | Общее количество домовладений, за исключением домовладений, расположенных в границах территории садоводства, для которых реализуются мероприятия, необходимые для создания технической возможности их подключения | Срок догазификации | |
|---|---|---|---|---|---|---|---|---|---|---|---|
| | | | | | | | | | | месяц | год |
| 1 | 2 | 3 | 4 | 5 | 6 | 7 | 8 | 9 | 10 | 11 | 12 |
| 18545 | Суровикинский муниципальный район | х.Лобакин | врезка на участке заявителя (нулевая врезка) | ООО "Газпром газораспределение Волгоград" | 34-22-505-71188 | ул.Садовая, д.10 | | | | ноябрь | 2023 |
| 18546 | Суровикинский муниципальный район | х.Лобакин | врезка на участке заявителя (нулевая врезка) | ООО "Газпром газораспределение Волгоград" | 34-22-505-71150 | ул.Садовая, д.12 | | | | октябрь | 2024 |
| 18547 | Суровикинский муниципальный район | х.Лобакин | врезка на участке заявителя (нулевая врезка) | ООО "Газпром газораспределение Волгоград" | 34-22-505-77256 | ул.Садовая, д.13 | | | | ноябрь | 2023 |
| 18548 | Суровикинский муниципальный район | х.Лобакин | врезка на участке заявителя (нулевая врезка) | ООО "Газпром газораспределение Волгоград" | 34-22-505-78151 | ул.Садовая, д.15 | | | | июнь | 2023 |
| 18549 | Суровикинский муниципальный район | х.Лобакин | врезка на участке заявителя (нулевая врезка) | ООО "Газпром газораспределение Волгоград" | 34-22-505-78149 | ул.Садовая, д.16 | | | | июнь | 2023 |
| 18550 | Суровикинский муниципальный район | х.Лобакин | врезка на участке заявителя (нулевая врезка) | ООО "Газпром газораспределение Волгоград" | 34-22-505-77278 | ул.Садовая, д.17 | | | | октябрь | 2023 |
| 18551 | Суровикинский муниципальный район | х.Лобакин | строительство газопровода-ввода | ООО "Газпром газораспределение Волгоград" | 34-22-505-70467 | ул.Садовая, д.1а | | | | декабрь | 2023 |
| 18552 | Суровикинский муниципальный район | х.Лобакин | врезка на участке заявителя (нулевая врезка) | ООО "Газпром газораспределение Волгоград" | 34-22-505-71145 | ул.Садовая, д.3 | | | | сентябрь | 2024 |
| 18553 | Суровикинский муниципальный район | х.Лобакин | врезка на участке заявителя (нулевая врезка) | ООО "Газпром газораспределение Волгоград" | 34-22-505-77270 | ул.Садовая, д.5 | | | | октябрь | 2023 |
| 18554 | Суровикинский муниципальный район | х.Лобакин | врезка на участке заявителя (нулевая врезка) | ООО "Газпром газораспределение Волгоград" | 34-22-505-77245 | ул.Садовая, д.6 | | | | ноябрь | 2023 |
| 18555 | Суровикинский муниципальный район | х.Лобакин | врезка на участке заявителя (нулевая врезка) | ООО "Газпром газораспределение Волгоград" | 34-22-505-77258 | ул.Солнечная, д.1 | | | | ноябрь | 2023 |

| № п/п | Муниципальное образование | Наименование населенного пункта | Мероприятия, необходимые для подключения или создания технической возможности подключения домовладений, за исключением домовладений, расположенных в границах территории садоводства | Наименование газораспределительной организации | Код объекта строительства | Адрес домовладения (домовладений), за исключением домовладения (домовладений), расположенного в границах территории садоводства, для которого реализуются мероприятия, необходимые для подключения (улица, номер домовладения) | Адрес домовладения (домовладений), за исключением домовладения (домовладений), расположенного в границах территории садоводства, для которого реализуются мероприятия, необходимые для создания технической возможности его подключения (улица, номер домовладения) | Общее количество домовладений, за исключением домовладений, расположенных в границах территории садоводства, для которых реализуются мероприятия, необходимые для подключения | Общее количество домовладений, за исключением домовладений, расположенных в границах территории садоводства, для которых реализуются мероприятия, необходимые для создания технической возможности их подключения | Срок догазификации | |
|---|---|---|---|---|---|---|---|---|---|---|---|
| | | | | | | | | | | месяц | год |
| 1 | 2 | 3 | 4 | 5 | 6 | 7 | 8 | 9 | 10 | 11 | 12 |
| 18556 | Суровикинский муниципальный район | х.Лобакин | врезка на участке заявителя (нулевая врезка) | ООО "Газпром газораспределение Волгоград" | 34-22-505-71177 | ул.Солнечная, д.2 | | | | ноябрь | 2023 |
| 18557 | Суровикинский муниципальный район | х.Лобакин | врезка на участке заявителя (нулевая врезка) | ООО "Газпром газораспределение Волгоград" | 34-22-505-77257 | ул.Солнечная, д.4 | | | | ноябрь | 2023 |
| 18558 | Суровикинский муниципальный район | х.Лобакин | врезка на участке заявителя (нулевая врезка) | ООО "Газпром газораспределение Волгоград" | 34-22-505-71168 | ул.Солнечная, д.5 | | | | ноябрь | 2023 |
| 18559 | Суровикинский муниципальный район | х.Лобакин | врезка на участке заявителя (нулевая врезка) | ООО "Газпром газораспределение Волгоград" | 34-22-505-77284 | ул.Солнечная, д.6 | | | | сентябрь | 2023 |
| 18560 | Суровикинский муниципальный район | х.Лобакин | врезка на участке заявителя (нулевая врезка) | ООО "Газпром газораспределение Волгоград" | 34-22-505-71169 | ул.Солнечная, д.7 | | | | ноябрь | 2023 |
| 18561 | Суровикинский муниципальный район | х.Лобакин | врезка на участке заявителя (нулевая врезка) | ООО "Газпром газораспределение Волгоград" | 34-22-505-71170 | ул.Цветочная, д.1 | | | | ноябрь | 2023 |
| 18562 | Суровикинский муниципальный район | х.Лобакин | врезка на участке заявителя (нулевая врезка) | ООО "Газпром газораспределение Волгоград" | 34-24-505-61233 | ул.Цветочная, д.10 | | | | октябрь | 2024 |
| 18563 | Суровикинский муниципальный район | х.Лобакин | строительство газопровода-ввода | ООО "Газпром газораспределение Волгоград" | 34-22-505-70469 | ул.Цветочная, д.2 | | | | декабрь | 2023 |
| 18564 | Суровикинский муниципальный район | х.Лобакин | врезка на участке заявителя (нулевая врезка) | ООО "Газпром газораспределение Волгоград" | 34-22-505-71167 | ул.Цветочная, д.3 | | | | декабрь | 2023 |
| 18565 | Суровикинский муниципальный район | х.Лобакин | врезка на участке заявителя (нулевая врезка) | ООО "Газпром газораспределение Волгоград" | 34-22-505-78145 | ул.Цветочная, д.4 | | | | август | 2023 |
| 18566 | Суровикинский муниципальный район | х.Лобакин | врезка на участке заявителя (нулевая врезка) | ООО "Газпром газораспределение Волгоград" | 34-22-505-71542 | ул.Цветочная, д.5 | | | | ноябрь | 2023 |

| № п/п | Муниципальное образование | Наименование населенного пункта | Мероприятия, необходимые для подключения или создания технической возможности подключения домовладений, за исключением домовладений, расположенных в границах территории садоводства | Наименование газораспределительной организации | Код объекта строительства | Адрес домовладения (домовладений), за исключением домовладения (домовладений), расположенного в границах территории садоводства, для которого реализуются мероприятия, необходимые для подключения (улица, номер домовладения) | Адрес домовладения (домовладений), за исключением домовладения (домовладений), расположенного в границах территории садоводства, для которого реализуются мероприятия, необходимые для создания технической возможности его подключения (улица, номер домовладения) | Общее количество домовладений, за исключением домовладений, расположенных в границах территории садоводства, для которых реализуются мероприятия, необходимые для подключения | Общее количество домовладений, за исключением домовладений, расположенных в границах территории садоводства, для которых реализуются мероприятия, необходимые для создания технической возможности их подключения | Срок догазификации | |
|---|---|---|---|---|---|---|---|---|---|---|---|
| | | | | | | | | | | месяц | год |
| 1 | 2 | 3 | 4 | 5 | 6 | 7 | 8 | 9 | 10 | 11 | 12 |
| 18567 | Суровикинский муниципальный район | х.Лобакин | врезка на участке заявителя (нулевая врезка) | ООО "Газпром газораспределение Волгоград" | 34-22-505-71163 | ул.Цветочная, д.8 | | | | декабрь | 2023 |
| 18568 | Суровикинский муниципальный район | х.Лобакин | врезка на участке заявителя (нулевая врезка) | ООО "Газпром газораспределение Волгоград" | 34-22-505-77274 | ул.Цветочная, д.9 | | | | октябрь | 2023 |
| 18569 | Суровикинский муниципальный район | х.Лобакин | врезка на участке заявителя (нулевая врезка) | ООО "Газпром газораспределение Волгоград" | 34-22-505-71157 | ул.Центральная, д.10 | | | | декабрь | 2023 |
| 18570 | Суровикинский муниципальный район | х.Лобакин | врезка на участке заявителя (нулевая врезка) | ООО "Газпром газораспределение Волгоград" | 34-22-505-71159 | ул.Центральная, д.12 | | | | декабрь | 2023 |
| 18571 | Суровикинский муниципальный район | х.Лобакин | врезка на участке заявителя (нулевая врезка) | ООО "Газпром газораспределение Волгоград" | 34-22-505-78167 | ул.Центральная, д.15 | | | | май | 2023 |
| 18572 | Суровикинский муниципальный район | х.Лобакин | врезка на участке заявителя (нулевая врезка) | ООО "Газпром газораспределение Волгоград" | 34-22-505-71184 | ул.Центральная, д.16 | | | | ноябрь | 2023 |
| 18573 | Суровикинский муниципальный район | х.Лобакин | врезка на участке заявителя (нулевая врезка) | ООО "Газпром газораспределение Волгоград" | 34-24-505-66592 | ул.Центральная, д.17 | | | | сентябрь | 2024 |
| 18574 | Суровикинский муниципальный район | х.Лобакин | врезка на участке заявителя (нулевая врезка) | ООО "Газпром газораспределение Волгоград" | 34-22-505-78155 | ул.Центральная, д.18 | | | | июнь | 2023 |
| 18575 | Суровикинский муниципальный район | х.Лобакин | врезка на участке заявителя (нулевая врезка) | ООО "Газпром газораспределение Волгоград" | 34-22-505-71172 | ул.Центральная, д.2 | | | | ноябрь | 2023 |
| 18576 | Суровикинский муниципальный район | х.Лобакин | врезка на участке заявителя (нулевая врезка) | ООО "Газпром газораспределение Волгоград" | 34-23-505-66582 | ул.Центральная, д.21 | | | | февраль | 2024 |
| 18577 | Суровикинский муниципальный район | х.Лобакин | врезка на участке заявителя (нулевая врезка) | ООО "Газпром газораспределение Волгоград" | 34-24-505-58430 | ул.Центральная, д.23 | | | | декабрь | 2024 |

| № п/п | Муниципальное образование | Наименование населенного пункта | Мероприятия, необходимые для подключения или создания технической возможности подключения домовладений, за исключением домовладений, расположенных в границах территории садоводства | Наименование газораспределительной организации | Код объекта строительства | Адрес домовладения (домовладений), за исключением домовладения (домовладений), расположенного в границах территории садоводства, для которого реализуются мероприятия, необходимые для подключения (улица, номер домовладения) | Адрес домовладения (домовладений), за исключением домовладения (домовладений), расположенного в границах территории садоводства, для которого реализуются мероприятия, необходимые для создания технической возможности его подключения (улица, номер домовладения) | Общее количество домовладений, за исключением домовладений, расположенных в границах территории садоводства, для которых реализуются мероприятия, необходимые для подключения | Общее количество домовладений, за исключением домовладений, расположенных в границах территории садоводства, для которых реализуются мероприятия, необходимые для создания технической возможности их подключения | Срок догазификации | |
|---|---|---|---|---|---|---|---|---|---|---|---|
| | | | | | | | | | | месяц | год |
| 1 | 2 | 3 | 4 | 5 | 6 | 7 | 8 | 9 | 10 | 11 | 12 |
| 18578 | Суровикинский муниципальный район | х.Лобакин | врезка на участке заявителя (нулевая врезка) | ООО "Газпром газораспределение Волгоград" | 34-22-505-77276 | ул.Центральная, д.26 | | | | октябрь | 2023 |
| 18579 | Суровикинский муниципальный район | х.Лобакин | врезка на участке заявителя (нулевая врезка) | ООО "Газпром газораспределение Волгоград" | 34-22-505-77290 | ул.Центральная, д.27 | | | | август | 2023 |
| 18580 | Суровикинский муниципальный район | х.Лобакин | врезка на участке заявителя (нулевая врезка) | ООО "Газпром газораспределение Волгоград" | 34-22-505-77293 | ул.Центральная, д.28 | | | | октябрь | 2023 |
| 18581 | Суровикинский муниципальный район | х.Лобакин | врезка на участке заявителя (нулевая врезка) | ООО "Газпром газораспределение Волгоград" | 34-22-505-77262 | ул.Центральная, д.29 | | | | октябрь | 2023 |
| 18582 | Суровикинский муниципальный район | х.Лобакин | врезка на участке заявителя (нулевая врезка) | ООО "Газпром газораспределение Волгоград" | 34-22-505-71158 | ул.Центральная, д.3 | | | | октябрь | 2023 |
| 18583 | Суровикинский муниципальный район | х.Лобакин | врезка на участке заявителя (нулевая врезка) | ООО "Газпром газораспределение Волгоград" | 34-22-505-71544 | ул.Центральная, д.8 | | | | октябрь | 2023 |
| 18584 | Суровикинский муниципальный район | х.Лобакин | врезка на участке заявителя (нулевая врезка) | ООО "Газпром газораспределение Волгоград" | 34-22-505-77279 | ул.Широкая, д.1 | | | | октябрь | 2023 |
| 18585 | Суровикинский муниципальный район | х.Лобакин | врезка на участке заявителя (нулевая врезка) | ООО "Газпром газораспределение Волгоград" | 34-22-505-71176 | ул.Широкая, д.11а | | | | ноябрь | 2023 |
| 18586 | Суровикинский муниципальный район | х.Лобакин | врезка на участке заявителя (нулевая врезка) | ООО "Газпром газораспределение Волгоград" | 34-22-505-71153 | ул.Широкая, д.2 | | | | октябрь | 2024 |
| 18587 | Суровикинский муниципальный район | х.Лобакин | врезка на участке заявителя (нулевая врезка) | ООО "Газпром газораспределение Волгоград" | 34-22-505-71151 | ул.Широкая, д.3 | | | | ноябрь | 2024 |
| 18588 | Суровикинский муниципальный район | х.Лобакин | врезка на участке заявителя (нулевая врезка) | ООО "Газпром газораспределение Волгоград" | 34-24-505-61223 | ул.Широкая, д.5 | | | | декабрь | 2024 |

| № п/п | Муниципальное образование | Наименование населенного пункта | Мероприятия, необходимые для подключения или создания технической возможности подключения домовладений, за исключением домовладений, расположенных в границах территории садоводства | Наименование газораспределительной организации | Код объекта строительства | Адрес домовладения (домовладений), за исключением домовладения (домовладений), расположенного в границах территории садоводства, для которого реализуются мероприятия, необходимые для подключения (улица, номер домовладения) | Адрес домовладения (домовладений), за исключением домовладения (домовладений), расположенного в границах территории садоводства, для которого реализуются мероприятия, необходимые для создания технической возможности его подключения (улица, номер домовладения) | Общее количество домовладений, за исключением домовладений, расположенных в границах территории садоводства, для которых реализуются мероприятия, необходимые для подключения | Общее количество домовладений, за исключением домовладений, расположенных в границах территории садоводства, для которых реализуются мероприятия, необходимые для создания технической возможности их подключения | Срок догазификации | |
|---|---|---|---|---|---|---|---|---|---|---|---|
| | | | | | | | | | | месяц | год |
| 1 | 2 | 3 | 4 | 5 | 6 | 7 | 8 | 9 | 10 | 11 | 12 |
| 18589 | Суровикинский муниципальный район | х.Лобакин | врезка на участке заявителя (нулевая врезка) | ООО "Газпром газораспределение Волгоград" | 34-22-505-77250 | ул.Широкая, д.7 | | | | ноябрь | 2023 |
| 18590 | Суровикинский муниципальный район | х.Лобакин | врезка на участке заявителя (нулевая врезка) | ООО "Газпром газораспределение Волгоград" | 34-24-505-61231 | ул.Широкая, д.8 | | | | ноябрь | 2024 |
| 18591 | Суровикинский муниципальный район | х.Лобакин | врезка на участке заявителя (нулевая врезка) | ООО "Газпром газораспределение Волгоград" | 34-22-505-71143 | ул.Широкая, д.9 | | | | сентябрь | 2024 |
| 18592 | Суровикинский муниципальный район | х.Нижнеосиновский | врезка на участке заявителя (нулевая врезка) | ООО "Газпром газораспределение Волгоград" | 34-22-505-76074 | д.171а | | 5 | | март | 2022 |
| 18593 | Суровикинский муниципальный район | х.Нижнеосиновский | строительство газопровода-ввода | ООО "Газпром газораспределение Волгоград" | 34-22-505-82167 | д.188 | | | | апрель | 2022 |
| 18594 | Суровикинский муниципальный район | х.Нижнеосиновский | строительство газопровода-ввода | ООО "Газпром газораспределение Волгоград" | 34-22-505-79911 | д.58а | | | | ноябрь | 2023 |
| 18595 | Суровикинский муниципальный район | х.Нижнеосиновский | строительство газопровода-ввода | ООО "Газпром газораспределение Волгоград" | 34-22-505-90561 | д.63 | | | | декабрь | 2023 |
| 18596 | Суровикинский муниципальный район | х.Нижнеосиновский | врезка на участке заявителя (нулевая врезка) | ООО "Газпром газораспределение Волгоград" | 34-22-505-78565 | д.87 | | | | март | 2023 |
| 18597 | Суровикинский муниципальный район | х.Нижнесолоновский | врезка на участке заявителя (нулевая врезка) | ООО "Газпром газораспределение Волгоград" | 34-22-505-74652 | ул.Речная, д.16 | | 1 | | август | 2022 |
| 18598 | Суровикинский муниципальный район | х.Новодербеновский | строительство газопровода-ввода | ООО "Газпром газораспределение Волгоград" | 34-22-505-79891 | ул.Мира, д.64б | | 2 | | декабрь | 2022 |
| 18599 | Суровикинский муниципальный район | х.Новодербеновский | врезка на участке заявителя (нулевая врезка) | ООО "Газпром газораспределение Волгоград" | 34-22-505-77242 | ул.Мира, д.72 | | | | сентябрь | 2023 |

| № п/п | Муниципальное образование | Наименование населенного пункта | Мероприятия, необходимые для подключения или создания технической возможности подключения домовладений, за исключением домовладений, расположенных в границах территории садоводства | Наименование газораспределительной организации | Код объекта строительства | Адрес домовладения (домовладений), за исключением домовладения (домовладений), расположенного в границах территории садоводства, для которого реализуются мероприятия, необходимые для подключения (улица, номер домовладения) | Адрес домовладения (домовладений), за исключением домовладения (домовладений), расположенного в границах территории садоводства, для которого реализуются мероприятия, необходимые для создания технической возможности его подключения (улица, номер домовладения) | Общее количество домовладений, за исключением домовладений, расположенных в границах территории садоводства, для которых реализуются мероприятия, необходимые для подключения | Общее количество домовладений, за исключением домовладений, расположенных в границах территории садоводства, для которых реализуются мероприятия, необходимые для создания технической возможности их подключения | Срок догазификации | |
|---|---|---|---|---|---|---|---|---|---|---|---|
| | | | | | | | | | | месяц | год |
| 1 | 2 | 3 | 4 | 5 | 6 | 7 | 8 | 9 | 10 | 11 | 12 |
| 18600 | Суровикинский муниципальный район | х.Попов-2 | врезка на участке заявителя (нулевая врезка) | ООО "Газпром газораспределение Волгоград" | 34-24-505-61319 | пер.Речной, д.2 | | 5 | | январь | 2028 |
| 18601 | Суровикинский муниципальный район | х.Попов-2 | врезка на участке заявителя (нулевая врезка) | ООО "Газпром газораспределение Волгоград" | 34-24-505-61320 | пер.Школьный, д.3 | | | | декабрь | 2024 |
| 18602 | Суровикинский муниципальный район | х.Попов-2 | врезка на участке заявителя (нулевая врезка) | ООО "Газпром газораспределение Волгоград" | 34-22-505-66576 | пер.Школьный, д.6 | | | | май | 2023 |
| 18603 | Суровикинский муниципальный район | х.Попов-2 | врезка на участке заявителя (нулевая врезка) | ООО "Газпром газораспределение Волгоград" | 34-22-505-71574 | пер.Школьный, д.8 | | | | сентябрь | 2024 |
| 18604 | Суровикинский муниципальный район | х.Попов-2 | врезка на участке заявителя (нулевая врезка) | ООО "Газпром газораспределение Волгоград" | 34-22-505-71512 | ул.Центральная, д.8 | | | | ноябрь | 2023 |
| 18605 | Суровикинский муниципальный район | х.Савинский | врезка на участке заявителя (нулевая врезка) | ООО "Газпром газораспределение Волгоград" | 34-22-505-73273 | ул.Заречная, д.12 | | 6 | | ноябрь | 2022 |
| 18606 | Суровикинский муниципальный район | х.Савинский | врезка на участке заявителя (нулевая врезка) | ООО "Газпром газораспределение Волгоград" | 34-24-505-66575 | ул.Заречная, д.18 | | | | октябрь | 2024 |
| 18607 | Суровикинский муниципальный район | х.Савинский | врезка на участке заявителя (нулевая врезка) | ООО "Газпром газораспределение Волгоград" | 34-22-505-73274 | ул.Заречная, д.2 | | | | октябрь | 2022 |
| 18608 | Суровикинский муниципальный район | х.Савинский | врезка на участке заявителя (нулевая врезка) | ООО "Газпром газораспределение Волгоград" | 34-22-505-66574 | ул.Степная, д.10 | | | | апрель | 2023 |
| 18609 | Суровикинский муниципальный район | х.Савинский | врезка на участке заявителя (нулевая врезка) | ООО "Газпром газораспределение Волгоград" | 34-22-505-73275 | ул.Степная, д.19 | | | | октябрь | 2022 |
| 18610 | Суровикинский муниципальный район | х.Савинский | врезка на участке заявителя (нулевая врезка) | ООО "Газпром газораспределение Волгоград" | 34-24-505-61317 | ул.Степная, д.28 | | | | ноябрь | 2024 |

| № п/п | Муниципальное образование | Наименование населенного пункта | Мероприятия, необходимые для подключения или создания технической возможности подключения домовладений, за исключением домовладений, расположенных в границах территории садоводства | Наименование газораспределительной организации | Код объекта строительства | Адрес домовладения (домовладений), за исключением домовладения (домовладений), расположенного в границах территории садоводства, для которого реализуются мероприятия, необходимые для подключения (улица, номер домовладения) | Адрес домовладения (домовладений), за исключением домовладения (домовладений), расположенного в границах территории садоводства, для которого реализуются мероприятия, необходимые для создания технической возможности его подключения (улица, номер домовладения) | Общее количество домовладений, за исключением домовладений, расположенных в границах территории садоводства, для которых реализуются мероприятия, необходимые для подключения | Общее количество домовладений, за исключением домовладений, расположенных в границах территории садоводства, для которых реализуются мероприятия, необходимые для создания технической возможности их подключения | Срок догазификации | |
|---|---|---|---|---|---|---|---|---|---|---|---|
| | | | | | | | | | | месяц | год |
| 1 | 2 | 3 | 4 | 5 | 6 | 7 | 8 | 9 | 10 | 11 | 12 |
| 18611 | Суровикинский муниципальный район | х.Синяпкинский | врезка на участке заявителя (нулевая врезка) | ООО "Газпром газораспределение Волгоград" | 34-22-505-72773 | ул.Озерная, д.9 | | 1 | | декабрь | 2023 |
| 18612 | Суровикинский муниципальный район | х.Стариковский | врезка на участке заявителя (нулевая врезка) | ООО "Газпром газораспределение Волгоград" | 34-22-505-66572 | д.288 | | 3 | | апрель | 2023 |
| 18613 | Суровикинский муниципальный район | х.Стариковский | врезка на участке заявителя (нулевая врезка) | ООО "Газпром газораспределение Волгоград" | 34-22-505-71328 | д.300 | | | | октябрь | 2023 |
| 18614 | Суровикинский муниципальный район | х.Стариковский | строительство газопровода-ввода | ООО "Газпром газораспределение Волгоград" | 34-24-505-66573 | д.439 | | | | октябрь | 2024 |
| 18615 | Суровикинский муниципальный район | х.Сысоевский | врезка на участке заявителя (нулевая врезка) | ООО "Газпром газораспределение Волгоград" | 34-22-505-71517 | ул.Армянская, д.10 | | 20 | | декабрь | 2023 |
| 18616 | Суровикинский муниципальный район | х.Сысоевский | врезка на участке заявителя (нулевая врезка) | ООО "Газпром газораспределение Волгоград" | 34-25-505-57959 | ул.Армянская, д.13 | | | | июнь | 2025 |
| 18617 | Суровикинский муниципальный район | х.Сысоевский | врезка на участке заявителя (нулевая врезка) | ООО "Газпром газораспределение Волгоград" | 34-22-505-73186 | ул.Армянская, д.14 | | | | октябрь | 2022 |
| 18618 | Суровикинский муниципальный район | х.Сысоевский | врезка на участке заявителя (нулевая врезка) | ООО "Газпром газораспределение Волгоград" | 34-22-505-71511 | ул.Армянская, д.19 | | | | сентябрь | 2024 |
| 18619 | Суровикинский муниципальный район | х.Сысоевский | врезка на участке заявителя (нулевая врезка) | ООО "Газпром газораспределение Волгоград" | 34-25-505-56961 | ул.Армянская, д.7б | | | | июль | 2025 |
| 18620 | Суровикинский муниципальный район | х.Сысоевский | врезка на участке заявителя (нулевая врезка) | ООО "Газпром газораспределение Волгоград" | 34-25-505-56960 | ул.Вишневая, д.10 | | | | июль | 2025 |
| 18621 | Суровикинский муниципальный район | х.Сысоевский | врезка на участке заявителя (нулевая врезка) | ООО "Газпром газораспределение Волгоград" | 34-22-505-71514 | ул.Вишневая, д.13б | | | | ноябрь | 2024 |

| № п/п | Муниципальное образование | Наименование населенного пункта | Мероприятия, необходимые для подключения или создания технической возможности подключения домовладений, за исключением домовладений, расположенных в границах территории садоводства | Наименование газораспределительной организации | Код объекта строительства | Адрес домовладения (домовладений), за исключением домовладения (домовладений), расположенного в границах территории садоводства, для которого реализуются мероприятия, необходимые для подключения (улица, номер домовладения) | Адрес домовладения (домовладений), за исключением домовладения (домовладений), расположенного в границах территории садоводства, для которого реализуются мероприятия, необходимые для создания технической возможности его подключения (улица, номер домовладения) | Общее количество домовладений, за исключением домовладений, расположенных в границах территории садоводства, для которых реализуются мероприятия, необходимые для подключения | Общее количество домовладений, за исключением домовладений, расположенных в границах территории садоводства, для которых реализуются мероприятия, необходимые для создания технической возможности их подключения | Срок догазификации | |
|---|---|---|---|---|---|---|---|---|---|---|---|
| | | | | | | | | | | месяц | год |
| 1 | 2 | 3 | 4 | 5 | 6 | 7 | 8 | 9 | 10 | 11 | 12 |
| 18622 | Суровикинский муниципальный район | х.Сысоевский | врезка на участке заявителя (нулевая врезка) | ООО "Газпром газораспределение Волгоград" | 34-24-505-66570 | ул.Вишневая, д.7б | | | | июль | 2028 |
| 18623 | Суровикинский муниципальный район | х.Сысоевский | врезка на участке заявителя (нулевая врезка) | ООО "Газпром газораспределение Волгоград" | 34-24-505-68957 | ул.Вишневая, д.8а | | | | октябрь | 2024 |
| 18624 | Суровикинский муниципальный район | х.Сысоевский | врезка на участке заявителя (нулевая врезка) | ООО "Газпром газораспределение Волгоград" | 34-22-505-74767 | ул.Каменная, д.12 | | | | сентябрь | 2022 |
| 18625 | Суровикинский муниципальный район | х.Сысоевский | врезка на участке заявителя (нулевая врезка) | ООО "Газпром газораспределение Волгоград" | 34-24-505-58429 | ул.Каменная, д.17 | | | | декабрь | 2024 |
| 18626 | Суровикинский муниципальный район | х.Сысоевский | врезка на участке заявителя (нулевая врезка) | ООО "Газпром газораспределение Волгоград" | 34-24-505-66571 | ул.Крестьянская, д.5 | | | | сентябрь | 2024 |
| 18627 | Суровикинский муниципальный район | х.Сысоевский | врезка на участке заявителя (нулевая врезка) | ООО "Газпром газораспределение Волгоград" | 34-22-505-71515 | ул.Новая, д.15 | | | | октябрь | 2023 |
| 18628 | Суровикинский муниципальный район | х.Сысоевский | врезка на участке заявителя (нулевая врезка) | ООО "Газпром газораспределение Волгоград" | 34-22-505-71513 | ул.Новая, д.7 | | | | ноябрь | 2024 |
| 18629 | Суровикинский муниципальный район | х.Сысоевский | врезка на участке заявителя (нулевая врезка) | ООО "Газпром газораспределение Волгоград" | 34-22-505-73185 | ул.Северная, д.11 | | | | декабрь | 2023 |
| 18630 | Суровикинский муниципальный район | х.Сысоевский | врезка на участке заявителя (нулевая врезка) | ООО "Газпром газораспределение Волгоград" | 34-22-505-71510 | ул.Северная, д.9 | | | | сентябрь | 2024 |
| 18631 | Суровикинский муниципальный район | х.Сысоевский | врезка на участке заявителя (нулевая врезка) | ООО "Газпром газораспределение Волгоград" | 34-22-505-71516 | ул.Центральная, д.16б | | | | декабрь | 2023 |
| 18632 | Суровикинский муниципальный район | х.Сысоевский | врезка на участке заявителя (нулевая врезка) | ООО "Газпром газораспределение Волгоград" | 34-22-505-75582 | ул.Центральная, д.8а | | | | май | 2022 |

| № п/п | Муниципальное образование | Наименование населенного пункта | Мероприятия, необходимые для подключения или создания технической возможности подключения домовладений, за исключением домовладений, расположенных в границах территории садоводства | Наименование газораспределительной организации | Код объекта строительства | Адрес домовладения (домовладений), за исключением домовладения (домовладений), расположенного в границах территории садоводства, для которого реализуются мероприятия, необходимые для подключения (улица, номер домовладения) | Адрес домовладения (домовладений), за исключением домовладения (домовладений), расположенного в границах территории садоводства, для которого реализуются мероприятия, необходимые для создания технической возможности его подключения (улица, номер домовладения) | Общее количество домовладений, за исключением домовладений, расположенных в границах территории садоводства, для которых реализуются мероприятия, необходимые для подключения | Общее количество домовладений, за исключением домовладений, расположенных в границах территории садоводства, для которых реализуются мероприятия, необходимые для создания технической возможности их подключения | Срок догазификации | |
|---|---|---|---|---|---|---|---|---|---|---|---|
| | | | | | | | | | | месяц | год |
| 1 | 2 | 3 | 4 | 5 | 6 | 7 | 8 | 9 | 10 | 11 | 12 |
| 18633 | Суровикинский муниципальный район | х.Сысоевский | врезка на участке заявителя (нулевая врезка) | ООО "Газпром газораспределение Волгоград" | 34-24-505-61300 | ул.Школьная, д.4/1 | | | | ноябрь | 2024 |
| 18634 | Суровикинский муниципальный район | х.Сысоевский | строительство газопровода-ввода | ООО "Газпром газораспределение Волгоград" | 34-21-505-78923 | ул.Южная, д.13 | | | | август | 2022 |
| 18635 | Суровикинский муниципальный район | х.Чувилевский | врезка на участке заявителя (нулевая врезка) | ООО "Газпром газораспределение Волгоград" | 34-22-505-66564 | д.312 | | 9 | | апрель | 2023 |
| 18636 | Суровикинский муниципальный район | х.Чувилевский | врезка на участке заявителя (нулевая врезка) | ООО "Газпром газораспределение Волгоград" | 34-22-505-66567 | д.316 | | | | июнь | 2023 |
| 18637 | Суровикинский муниципальный район | х.Чувилевский | врезка на участке заявителя (нулевая врезка) | ООО "Газпром газораспределение Волгоград" | 34-23-505-66569 | д.320/2 | | | | ноябрь | 2024 |
| 18638 | Суровикинский муниципальный район | х.Чувилевский | врезка на участке заявителя (нулевая врезка) | ООО "Газпром газораспределение Волгоград" | 34-22-505-71329 | д.325/1 | | | | ноябрь | 2023 |
| 18639 | Суровикинский муниципальный район | х.Чувилевский | врезка на участке заявителя (нулевая врезка) | ООО "Газпром газораспределение Волгоград" | 34-22-505-66563 | д.325/2 | | | | апрель | 2023 |
| 18640 | Суровикинский муниципальный район | х.Чувилевский | врезка на участке заявителя (нулевая врезка) | ООО "Газпром газораспределение Волгоград" | 34-22-505-72916 | д.328/2 | | | | февраль | 2023 |
| 18641 | Суровикинский муниципальный район | х.Чувилевский | врезка на участке заявителя (нулевая врезка) | ООО "Газпром газораспределение Волгоград" | 34-22-505-66565 | д.330 | | | | май | 2023 |
| 18642 | Суровикинский муниципальный район | х.Чувилевский | врезка на участке заявителя (нулевая врезка) | ООО "Газпром газораспределение Волгоград" | 34-22-505-66566 | д.331/2 | | | | июнь | 2023 |
| 18643 | Суровикинский муниципальный район | х.Чувилевский | врезка на участке заявителя (нулевая врезка) | ООО "Газпром газораспределение Волгоград" | 34-24-505-66568 | д.332 | | | | декабрь | 2023 |

| № п/п | Муниципальное образование | Наименование населенного пункта | Мероприятия, необходимые для подключения или создания технической возможности подключения домовладений, за исключением домовладений, расположенных в границах территории садоводства | Наименование газораспределительной организации | Код объекта строительства | Адрес домовладения (домовладений), за исключением домовладения (домовладений), расположенного в границах территории садоводства, для которого реализуются мероприятия, необходимые для подключения (улица, номер домовладения) | Адрес домовладения (домовладений), за исключением домовладения (домовладений), расположенного в границах территории садоводства, для которого реализуются мероприятия, необходимые для создания технической возможности его подключения (улица, номер домовладения) | Общее количество домовладений, за исключением домовладений, расположенных в границах территории садоводства, для которых реализуются мероприятия, необходимые для подключения | Общее количество домовладений, за исключением домовладений, расположенных в границах территории садоводства, для которых реализуются мероприятия, необходимые для создания технической возможности их подключения | Срок догазификации | |
|---|---|---|---|---|---|---|---|---|---|---|---|
| | | | | | | | | | | месяц | год |
| 1 | 2 | 3 | 4 | 5 | 6 | 7 | 8 | 9 | 10 | 11 | 12 |
| 18644 | Урюпинский муниципальный район | п.Искра | строительство газопровода-ввода | ООО "Газпром газораспределение Волгоград" | 34-22-505-81361 | ул.Островского, д.19 | | 2 | | май | 2023 |
| 18645 | Урюпинский муниципальный район | п.Искра | строительство газопровода-ввода | ООО "Газпром газораспределение Волгоград" | 34-22-505-90562 | ул.Островского, д.20 | | | | июнь | 2023 |
| 18646 | Урюпинский муниципальный район | п.Учхоз | строительство газопровода-ввода | ООО "Газпром газораспределение Волгоград" | 34-22-505-79895 | ул.Садовая, д.1А | | 2 | | ноябрь | 2022 |
| 18647 | Урюпинский муниципальный район | п.Учхоз | строительство газопровода-ввода | ООО "Газпром газораспределение Волгоград" | 34-25-505-58428 | ул.Центральная, д.4б | | | | май | 2025 |
| 18648 | Урюпинский муниципальный район | ст-ца Добринка | строительство газопровода-ввода | ООО "Газпром газораспределение Волгоград" | 34-25-505-58032 | ул.Советская, д.3 | | 47 | | август | 2025 |
| 18649 | Урюпинский муниципальный район | ст-ца Добринка | строительство газопровода-ввода | ООО "Газпром газораспределение Волгоград" | 34-22-505-70508 | пер.Советский, д.9Б | | | | декабрь | 2023 |
| 18650 | Урюпинский муниципальный район | ст-ца добринка | врезка на участке заявителя (нулевая врезка) | ООО "Газпром газораспределение Волгоград" | 34-22-505-74759 | ул.40 лет Победы, д.1 | | | | июль | 2022 |
| 18651 | Урюпинский муниципальный район | ст-ца Добринка | врезка на участке заявителя (нулевая врезка) | ООО "Газпром газораспределение Волгоград" | 34-25-505-56958 | ул.40 лет Победы, д.14 | | | | июнь | 2025 |
| 18652 | Урюпинский муниципальный район | ст-ца Добринка | врезка на участке заявителя (нулевая врезка) | ООО "Газпром газораспределение Волгоград" | 34-24-505-61294 | ул.Арсенова, д.10 | | | | октябрь | 2024 |
| 18653 | Урюпинский муниципальный район | ст-ца Добринка | строительство газопровода-ввода | ООО "Газпром газораспределение Волгоград" | 34-25-505-58427 | ул.Арсенова, д.2А | | | | март | 2025 |
| 18654 | Урюпинский муниципальный район | ст-ца добринка | строительство газопровода-ввода | ООО "Газпром газораспределение Волгоград" | 34-21-505-82228 | ул.Арсенова, д.30 | | | | июнь | 2022 |

| № п/п | Муниципальное образование | Наименование населенного пункта | Мероприятия, необходимые для подключения или создания технической возможности подключения домовладений, за исключением домовладений, расположенных в границах территории садоводства | Наименование газораспределительной организации | Код объекта строительства | Адрес домовладения (домовладений), за исключением домовладения (домовладений), расположенного в границах территории садоводства, для которого реализуются мероприятия, необходимые для подключения (улица, номер домовладения) | Адрес домовладения (домовладений), за исключением домовладения (домовладений), расположенного в границах территории садоводства, для которого реализуются мероприятия, необходимые для создания технической возможности его подключения (улица, номер домовладения) | Общее количество домовладений, за исключением домовладений, расположенных в границах территории садоводства, для которых реализуются мероприятия, необходимые для подключения | Общее количество домовладений, за исключением домовладений, расположенных в границах территории садоводства, для которых реализуются мероприятия, необходимые для создания технической возможности их подключения | Срок догазификации | |
|---|---|---|---|---|---|---|---|---|---|---|---|
| | | | | | | | | | | месяц | год |
| 1 | 2 | 3 | 4 | 5 | 6 | 7 | 8 | 9 | 10 | 11 | 12 |
| 18655 | Урюпинский муниципальный район | ст-ца добринка | врезка на участке заявителя (нулевая врезка) | ООО "Газпром газораспределение Волгоград" | 34-22-505-76599 | ул.Арсенова, д.34/13 | | | | январь | 2022 |
| 18656 | Урюпинский муниципальный район | ст-ца Добринка | строительство газопровода-ввода | ООО "Газпром газораспределение Волгоград" | 34-24-505-66558 | ул.Арсенова, д.37 | | | | октябрь | 2024 |
| 18657 | Урюпинский муниципальный район | ст-ца Добринка | врезка на участке заявителя (нулевая врезка) | ООО "Газпром газораспределение Волгоград" | 34-24-505-61293 | ул.Заречная, д.1 | | | | ноябрь | 2024 |
| 18658 | Урюпинский муниципальный район | ст-ца Добринка | строительство газопровода-ввода | ООО "Газпром газораспределение Волгоград" | 34-21-505-80859 | ул.Заречная, д.20 | | | | ноябрь | 2023 |
| 18659 | Урюпинский муниципальный район | ст-ца Добринка | строительство газопровода-ввода | ООО "Газпром газораспределение Волгоград" | 34-22-505-70507 | ул.Заречная, д.35 | | | | ноябрь | 2024 |
| 18660 | Урюпинский муниципальный район | ст-ца Добринка | врезка на участке заявителя (нулевая врезка) | ООО "Газпром газораспределение Волгоград" | 34-25-505-56957 | ул.Красноармейская, д.23 | | | | май | 2025 |
| 18661 | Урюпинский муниципальный район | ст-ца добринка | врезка на участке заявителя (нулевая врезка) | ООО "Газпром газораспределение Волгоград" | 34-22-505-66552 | ул.Красноармейская, д.27 | | | | октябрь | 2022 |
| 18662 | Урюпинский муниципальный район | ст-ца Добринка | врезка на участке заявителя (нулевая врезка) | ООО "Газпром газораспределение Волгоград" | 34-22-505-78265 | ул.Кузнечная, д.11 | | | | май | 2023 |
| 18663 | Урюпинский муниципальный район | ст-ца добринка | строительство газопровода-ввода | ООО "Газпром газораспределение Волгоград" | 34-21-505-78950 | ул.Кузнечная, д.25А | | | | июль | 2022 |
| 18664 | Урюпинский муниципальный район | ст-ца Добринка | врезка на участке заявителя (нулевая врезка) | ООО "Газпром газораспределение Волгоград" | 34-24-505-66556 | ул.Кузнечная, д.28 | | | | июль | 2028 |
| 18665 | Урюпинский муниципальный район | ст-ца Добринка | строительство газопровода-ввода | ООО "Газпром газораспределение Волгоград" | 34-25-505-58426 | ул.Кузнечная, д.43 | | | | июнь | 2025 |

| № п/п | Муниципальное образование | Наименование населенного пункта | Мероприятия, необходимые для подключения или создания технической возможности подключения домовладений, за исключением домовладений, расположенных в границах территории садоводства | Наименование газораспределительной организации | Код объекта строительства | Адрес домовладения (домовладений), за исключением домовладения (домовладений), расположенного в границах территории садоводства, для которого реализуются мероприятия, необходимые для подключения (улица, номер домовладения) | Адрес домовладения (домовладений), за исключением домовладения (домовладений), расположенного в границах территории садоводства, для которого реализуются мероприятия, необходимые для создания технической возможности его подключения (улица, номер домовладения) | Общее количество домовладений, за исключением домовладений, расположенных в границах территории садоводства, для которых реализуются мероприятия, необходимые для подключения | Общее количество домовладений, за исключением домовладений, расположенных в границах территории садоводства, для которых реализуются мероприятия, необходимые для создания технической возможности их подключения | Срок догазификации | |
|---|---|---|---|---|---|---|---|---|---|---|---|
| | | | | | | | | | | месяц | год |
| 1 | 2 | 3 | 4 | 5 | 6 | 7 | 8 | 9 | 10 | 11 | 12 |
| 18666 | Урюпинский муниципальный район | ст-ца добринка | строительство газопровода-ввода | ООО "Газпром газораспределение Волгоград" | 34-21-505-83395 | ул.Кузнечная, д.47 | | | | май | 2022 |
| 18667 | Урюпинский муниципальный район | ст-ца Добринка | врезка на участке заявителя (нулевая врезка) | ООО "Газпром газораспределение Волгоград" | 34-23-505-69849 | ул.Народная, д.15 | | | | октябрь | 2023 |
| 18668 | Урюпинский муниципальный район | ст-ца Добринка | строительство газопровода-ввода | ООО "Газпром газораспределение Волгоград" | 34-24-505-66562 | ул.Народная, д.17 | | | | ноябрь | 2024 |
| 18669 | Урюпинский муниципальный район | ст-ца Добринка | строительство газопровода-ввода | ООО "Газпром газораспределение Волгоград" | 34-21-505-80860 | ул.Народная, д.24 | | | | ноябрь | 2023 |
| 18670 | Урюпинский муниципальный район | ст-ца Добринка | строительство газопровода-ввода | ООО "Газпром газораспределение Волгоград" | 34-21-505-80865 | ул.Народная, д.25 | | | | сентябрь | 2023 |
| 18671 | Урюпинский муниципальный район | ст-ца Добринка | врезка на участке заявителя (нулевая врезка) | ООО "Газпром газораспределение Волгоград" | 34-22-505-77480 | ул.Народная, д.39 | | | | сентябрь | 2023 |
| 18672 | Урюпинский муниципальный район | ст-ца добринка | врезка на участке заявителя (нулевая врезка) | ООО "Газпром газораспределение Волгоград" | 34-22-505-73153 | ул.Народная, д.47 | | | | ноябрь | 2022 |
| 18673 | Урюпинский муниципальный район | ст-ца Добринка | строительство газопровода-ввода | ООО "Газпром газораспределение Волгоград" | 34-24-505-68956 | ул.Народная, д.55 | | | | декабрь | 2024 |
| 18674 | Урюпинский муниципальный район | ст-ца Добринка | строительство газопровода-ввода | ООО "Газпром газораспределение Волгоград" | 34-21-505-80862 | ул.Народная, д.6 | | | | ноябрь | 2023 |
| 18675 | Урюпинский муниципальный район | ст-ца добринка | строительство газопровода-ввода | ООО "Газпром газораспределение Волгоград" | 34-21-505-80005 | ул.Октябрьская, д.103 | | | | декабрь | 2023 |
| 18676 | Урюпинский муниципальный район | ст-ца Добринка | врезка на участке заявителя (нулевая врезка) | ООО "Газпром газораспределение Волгоград" | 34-21-505-66561 | ул.Октябрьская, д.16 | | | | декабрь | 2027 |

| № п/п | Муниципальное образование | Наименование населенного пункта | Мероприятия, необходимые для подключения или создания технической возможности подключения домовладений, за исключением домовладений, расположенных в границах территории садоводства | Наименование газораспределительной организации | Код объекта строительства | Адрес домовладения (домовладений), за исключением домовладения (домовладений), расположенного в границах территории садоводства, для которого реализуются мероприятия, необходимые для подключения (улица, номер домовладения) | Адрес домовладения (домовладений), за исключением домовладения (домовладений), расположенного в границах территории садоводства, для которого реализуются мероприятия, необходимые для создания технической возможности его подключения (улица, номер домовладения) | Общее количество домовладений, за исключением домовладений, расположенных в границах территории садоводства, для которых реализуются мероприятия, необходимые для подключения | Общее количество домовладений, за исключением домовладений, расположенных в границах территории садоводства, для которых реализуются мероприятия, необходимые для создания технической возможности их подключения | Срок догазификации | |
|---|---|---|---|---|---|---|---|---|---|---|---|
| | | | | | | | | | | месяц | год |
| 1 | 2 | 3 | 4 | 5 | 6 | 7 | 8 | 9 | 10 | 11 | 12 |
| 18677 | Урюпинский муниципальный район | ст-ца Добринка | врезка на участке заявителя (нулевая врезка) | ООО "Газпром газораспределение Волгоград" | 34-25-505-56956 | ул.Октябрьская, д.23 | | | | июль | 2025 |
| 18678 | Урюпинский муниципальный район | ст-ца Добринка | врезка на участке заявителя (нулевая врезка) | ООО "Газпром газораспределение Волгоград" | 34-23-505-69848 | ул.Октябрьская, д.28 | | | | ноябрь | 2023 |
| 18679 | Урюпинский муниципальный район | ст-ца добринка | строительство газопровода-ввода | ООО "Газпром газораспределение Волгоград" | 34-22-505-66554 | ул.Октябрьская, д.63 | | | | апрель | 2023 |
| 18680 | Урюпинский муниципальный район | ст-ца Добринка | строительство газопровода-ввода | ООО "Газпром газораспределение Волгоград" | 34-21-505-80864 | ул.Октябрьская, д.86 | | | | июль | 2023 |
| 18681 | Урюпинский муниципальный район | ст-ца Добринка | врезка на участке заявителя (нулевая врезка) | ООО "Газпром газораспределение Волгоград" | 34-22-505-66553 | ул.Октябрьская, д.89 | | | | апрель | 2023 |
| 18682 | Урюпинский муниципальный район | ст-ца добринка | строительство газопровода-ввода | ООО "Газпром газораспределение Волгоград" | 34-21-505-80007 | ул.Первомайская, д.36 | | | | декабрь | 2022 |
| 18683 | Урюпинский муниципальный район | ст-ца добринка | строительство газопровода-ввода | ООО "Газпром газораспределение Волгоград" | 34-21-505-82776 | ул.Садовая, д.10 | | | | март | 2022 |
| 18684 | Урюпинский муниципальный район | ст-ца добринка | строительство газопровода-ввода | ООО "Газпром газораспределение Волгоград" | 34-21-505-83396 | ул.Садовая, д.18 | | | | апрель | 2022 |
| 18685 | Урюпинский муниципальный район | ст-ца Добринка | врезка на участке заявителя (нулевая врезка) | ООО "Газпром газораспределение Волгоград" | 34-24-505-66557 | ул.Садовая, д.39 | | | | сентябрь | 2024 |
| 18686 | Урюпинский муниципальный район | ст-ца Добринка | врезка на участке заявителя (нулевая врезка) | ООО "Газпром газораспределение Волгоград" | 34-22-505-71487 | ул.Садовая, д.43 | | | | октябрь | 2023 |
| 18687 | Урюпинский муниципальный район | ст-ца Добринка | врезка на участке заявителя (нулевая врезка) | ООО "Газпром газораспределение Волгоград" | 34-22-505-71486 | ул.Садовая, д.45 | | | | октябрь | 2023 |

| № п/п | Муниципальное образование | Наименование населенного пункта | Мероприятия, необходимые для подключения или создания технической возможности подключения домовладений, за исключением домовладений, расположенных в границах территории садоводства | Наименование газораспределительной организации | Код объекта строительства | Адрес домовладения (домовладений), за исключением домовладения (домовладений), расположенного в границах территории садоводства, для которого реализуются мероприятия, необходимые для подключения (улица, номер домовладения) | Адрес домовладения (домовладений), за исключением домовладения (домовладений), расположенного в границах территории садоводства, для которого реализуются мероприятия, необходимые для создания технической возможности его подключения (улица, номер домовладения) | Общее количество домовладений, за исключением домовладений, расположенных в границах территории садоводства, для которых реализуются мероприятия, необходимые для подключения | Общее количество домовладений, за исключением домовладений, расположенных в границах территории садоводства, для которых реализуются мероприятия, необходимые для создания технической возможности их подключения | Срок догазификации | |
|---|---|---|---|---|---|---|---|---|---|---|---|
| | | | | | | | | | | месяц | год |
| 1 | 2 | 3 | 4 | 5 | 6 | 7 | 8 | 9 | 10 | 11 | 12 |
| 18688 | Урюпинский муниципальный район | ст-ца Добринка | врезка на участке заявителя (нулевая врезка) | ООО "Газпром газораспределение Волгоград" | 34-22-505-77481 | ул.Садовая, д.48 | | | | август | 2023 |
| 18689 | Урюпинский муниципальный район | ст-ца добринка | строительство газопровода-ввода | ООО "Газпром газораспределение Волгоград" | 34-21-505-80006 | ул.Садовая, д.56 | | | | декабрь | 2022 |
| 18690 | Урюпинский муниципальный район | ст-ца Добринка | врезка на участке заявителя (нулевая врезка) | ООО "Газпром газораспределение Волгоград" | 34-23-505-66555 | ул.Садовая, д.57 | | | | август | 2025 |
| 18691 | Урюпинский муниципальный район | ст-ца добринка | строительство газопровода-ввода | ООО "Газпром газораспределение Волгоград" | 34-22-505-75581 | ул.Советская, д.18 | | | | март | 2022 |
| 18692 | Урюпинский муниципальный район | ст-ца Добринка | строительство газопровода-ввода | ООО "Газпром газораспределение Волгоград" | 34-24-505-66560 | ул.Советская, д.34 | | | | октябрь | 2024 |
| 18693 | Урюпинский муниципальный район | ст-ца Добринка | строительство газопровода-ввода | ООО "Газпром газораспределение Волгоград" | 34-21-505-80863 | ул.Советская, д.60 | | | | ноябрь | 2023 |
| 18694 | Урюпинский муниципальный район | ст-ца Добринка | строительство газопровода-ввода | ООО "Газпром газораспределение Волгоград" | 34-21-505-80861 | ул.Советская, д.80 | | | | ноябрь | 2023 |
| 18695 | Урюпинский муниципальный район | ст-ца Михайловская | врезка на участке заявителя (нулевая врезка) | ООО "Газпром газораспределение Волгоград" | 34-22-505-77479 | пер.Машкова, д.7/1 | | 17 | | июль | 2023 |
| 18696 | Урюпинский муниципальный район | ст-ца Михайловская | врезка на участке заявителя (нулевая врезка) | ООО "Газпром газораспределение Волгоград" | 34-22-505-73150 | пер.Новый, д.3 | | | | октябрь | 2022 |
| 18697 | Урюпинский муниципальный район | ст-ца Михайловская | строительство газопровода-ввода | ООО "Газпром газораспределение Волгоград" | 34-21-505-79999 | пер.Песчаный, д.3 | | | | ноябрь | 2022 |
| 18698 | Урюпинский муниципальный район | ст-ца Михайловская | строительство газопровода-ввода | ООО "Газпром газораспределение Волгоград" | 34-21-505-80001 | пер.Песчаный, д.5 | | | | ноябрь | 2022 |

| № п/п | Муниципальное образование | Наименование населенного пункта | Мероприятия, необходимые для подключения или создания технической возможности подключения домовладений, за исключением домовладений, расположенных в границах территории садоводства | Наименование газораспределительной организации | Код объекта строительства | Адрес домовладения (домовладений), за исключением домовладения (домовладений), расположенного в границах территории садоводства, для которого реализуются мероприятия, необходимые для подключения (улица, номер домовладения) | Адрес домовладения (домовладений), за исключением домовладения (домовладений), расположенного в границах территории садоводства, для которого реализуются мероприятия, необходимые для создания технической возможности его подключения (улица, номер домовладения) | Общее количество домовладений, за исключением домовладений, расположенных в границах территории садоводства, для которых реализуются мероприятия, необходимые для подключения | Общее количество домовладений, за исключением домовладений, расположенных в границах территории садоводства, для которых реализуются мероприятия, необходимые для создания технической возможности их подключения | Срок догазификации | |
|---|---|---|---|---|---|---|---|---|---|---|---|
| | | | | | | | | | | месяц | год |
| 1 | 2 | 3 | 4 | 5 | 6 | 7 | 8 | 9 | 10 | 11 | 12 |
| 18699 | Урюпинский муниципальный район | ст-ца Михайловская | строительство газопровода-ввода | ООО "Газпром газораспределение Волгоград" | 34-21-505-80000 | пер.Песчаный, д.7 | | | | ноябрь | 2022 |
| 18700 | Урюпинский муниципальный район | ст-ца Михайловская | строительство газопровода-ввода | ООО "Газпром газораспределение Волгоград" | 34-22-505-90564 | пер.Речной, д.5 | | | | август | 2023 |
| 18701 | Урюпинский муниципальный район | ст-ца Михайловская | врезка на участке заявителя (нулевая врезка) | ООО "Газпром газораспределение Волгоград" | 34-25-505-58425 | ул.Верхнефортштадская, д.27 | | | | апрель | 2025 |
| 18702 | Урюпинский муниципальный район | ст-ца Михайловская | врезка на участке заявителя (нулевая врезка) | ООО "Газпром газораспределение Волгоград" | 34-22-505-73149 | ул.Верхнефортштадская, д.4 | | | | декабрь | 2023 |
| 18703 | Урюпинский муниципальный район | ст-ца Михайловская | врезка на участке заявителя (нулевая врезка) | ООО "Газпром газораспределение Волгоград" | 34-22-505-76113 | ул.Красноармейская, д.12 | | | | март | 2022 |
| 18704 | Урюпинский муниципальный район | ст-ца Михайловская | врезка на участке заявителя (нулевая врезка) | ООО "Газпром газораспределение Волгоград" | 34-23-505-69846 | ул.Красноармейская, д.5 | | | | октябрь | 2023 |
| 18705 | Урюпинский муниципальный район | ст-ца Михайловская | врезка на участке заявителя (нулевая врезка) | ООО "Газпром газораспределение Волгоград" | 34-22-505-74756 | ул.Ленинская, д.7 | | | | июль | 2022 |
| 18706 | Урюпинский муниципальный район | ст-ца Михайловская | строительство газопровода-ввода | ООО "Газпром газораспределение Волгоград" | 34-21-505-78946 | ул.Октябрьская, д.36 | | | | август | 2022 |
| 18707 | Урюпинский муниципальный район | ст-ца Михайловская | строительство газопровода-ввода | ООО "Газпром газораспределение Волгоград" | 34-24-505-66551 | ул.Первомайская, д.4 | | | | март | 2022 |
| 18708 | Урюпинский муниципальный район | ст-ца Михайловская | врезка на участке заявителя (нулевая врезка) | ООО "Газпром газораспределение Волгоград" | 34-22-505-76114 | ул.Первомайская, д.4у | | | | март | 2023 |
| 18709 | Урюпинский муниципальный район | ст-ца Михайловская | врезка на участке заявителя (нулевая врезка) | ООО "Газпром газораспределение Волгоград" | 34-22-505-71484 | ул.Советская, д.13 | | | | октябрь | 2023 |

| № п/п | Муниципальное образование | Наименование населенного пункта | Мероприятия, необходимые для подключения или создания технической возможности подключения домовладений, за исключением домовладений, расположенных в границах территории садоводства | Наименование газораспределительной организации | Код объекта строительства | Адрес домовладения (домовладений), за исключением домовладения (домовладений), расположенного в границах территории садоводства, для которого реализуются мероприятия, необходимые для подключения (улица, номер домовладения) | Адрес домовладения (домовладений), за исключением домовладения (домовладений), расположенного в границах территории садоводства, для которого реализуются мероприятия, необходимые для создания технической возможности его подключения (улица, номер домовладения) | Общее количество домовладений, за исключением домовладений, расположенных в границах территории садоводства, для которых реализуются мероприятия, необходимые для подключения | Общее количество домовладений, за исключением домовладений, расположенных в границах территории садоводства, для которых реализуются мероприятия, необходимые для создания технической возможности их подключения | Срок догазификации | |
|---|---|---|---|---|---|---|---|---|---|---|---|
| | | | | | | | | | | месяц | год |
| 1 | 2 | 3 | 4 | 5 | 6 | 7 | 8 | 9 | 10 | 11 | 12 |
| 18710 | Урюпинский муниципальный район | ст-ца Михайловская | врезка на участке заявителя (нулевая врезка) | ООО "Газпром газораспределение Волгоград" | 34-22-505-74755 | ул.Советская, д.1а | | | | август | 2022 |
| 18711 | Урюпинский муниципальный район | ст-ца Михайловская | врезка на участке заявителя (нулевая врезка) | ООО "Газпром газораспределение Волгоград" | 34-22-505-74754 | ул.Советская, д.4 | | | | август | 2022 |
| 18712 | Урюпинский муниципальный район | ст-ца Тепикинская | врезка на участке заявителя (нулевая врезка) | ООО "Газпром газораспределение Волгоград" | 34-24-505-68867 | ул.Казачья, д.13 | | 1 | | декабрь | 2024 |
| 18713 | Урюпинский муниципальный район | х.Аброскинский | строительство газопровода-ввода | ООО "Газпром газораспределение Волгоград" | 34-24-505-66550 | д.21 | | 2 | | ноябрь | 2024 |
| 18714 | Урюпинский муниципальный район | х.Аброскинский | строительство газопровода-ввода | ООО "Газпром газораспределение Волгоград" | 34-22-505-81695 | д.3 | | | | март | 2025 |
| 18715 | Урюпинский муниципальный район | х.Акишин | строительство газопровода-ввода | ООО "Газпром газораспределение Волгоград" | 34-21-505-83386 | ул.Речная, д.14 | | 1 | | ноябрь | 2024 |
| 18716 | Урюпинский муниципальный район | х.Акчернский | врезка на участке заявителя (нулевая врезка) | ООО "Газпром газораспределение Волгоград" | 34-22-505-72973 | ул.Верхняя, д.11 | | 5 | | ноябрь | 2023 |
| 18717 | Урюпинский муниципальный район | х.Акчернский | строительство газопровода-ввода | ООО "Газпром газораспределение Волгоград" | 34-21-505-83378 | ул.Нижняя, д.60 | | | | декабрь | 2022 |
| 18718 | Урюпинский муниципальный район | х.Акчернский | строительство распределительного газопровода | ООО "Газпром газораспределение Волгоград" | 34-22-505-72974 | ул.Нижняя, д.62 | | | | ноябрь | 2023 |
| 18719 | Урюпинский муниципальный район | х.Акчернский | строительство распределительного газопровода | ООО "Газпром газораспределение Волгоград" | 34-22-505-78538 | ул.Нижняя, д.73 | | | | октябрь | 2022 |
| 18720 | Урюпинский муниципальный район | х.Акчернский | строительство распределительного газопровода | ООО "Газпром газораспределение Волгоград" | 34-22-505-72972 | ул.Нижняя, д.75 | | | | октябрь | 2022 |

| № п/п | Муниципальное образование | Наименование населенного пункта | Мероприятия, необходимые для подключения или создания технической возможности подключения домовладений, за исключением домовладений, расположенных в границах территории садоводства | Наименование газораспределительной организации | Код объекта строительства | Адрес домовладения (домовладений), за исключением домовладения (домовладений), расположенного в границах территории садоводства, для которого реализуются мероприятия, необходимые для подключения (улица, номер домовладения) | Адрес домовладения (домовладений), за исключением домовладения (домовладений), расположенного в границах территории садоводства, для которого реализуются мероприятия, необходимые для создания технической возможности его подключения (улица, номер домовладения) | Общее количество домовладений, за исключением домовладений, расположенных в границах территории садоводства, для которых реализуются мероприятия, необходимые для подключения | Общее количество домовладений, за исключением домовладений, расположенных в границах территории садоводства, для которых реализуются мероприятия, необходимые для создания технической возможности их подключения | Срок догазификации | |
|---|---|---|---|---|---|---|---|---|---|---|---|
| | | | | | | | | | | месяц | год |
| 1 | 2 | 3 | 4 | 5 | 6 | 7 | 8 | 9 | 10 | 11 | 12 |
| 18721 | Урюпинский муниципальный район | х.Беспаловский | строительство газопровода-ввода | ООО "Газпром газораспределение Волгоград" | 34-24-505-68851 | ул.Центральная, д.5 | | 1 | | июль | 2028 |
| 18722 | Урюпинский муниципальный район | х.Бесплемяновский | строительство газопровода-ввода | ООО "Газпром газораспределение Волгоград" | 34-22-505-76104 | пер.Верхний, д.6 | | 1 | | февраль | 2022 |
| 18723 | Урюпинский муниципальный район | х.Бубновский | строительство газопровода-ввода | ООО "Газпром газораспределение Волгоград" | 34-21-505-83382 | пер.Заводской, д.2 | | 22 | | июль | 2022 |
| 18724 | Урюпинский муниципальный район | х.Бубновский | строительство газопровода-ввода | ООО "Газпром газораспределение Волгоград" | 34-21-505-83380 | ул.Медведевская, д.12 | | | | июль | 2022 |
| 18725 | Урюпинский муниципальный район | х.Бубновский | строительство газопровода-ввода | ООО "Газпром газораспределение Волгоград" | 34-21-505-80858 | ул.Медведевская, д.28 | | | | октябрь | 2023 |
| 18726 | Урюпинский муниципальный район | х.Бубновский | строительство газопровода-ввода | ООО "Газпром газораспределение Волгоград" | 34-21-505-83384 | ул.Мельничная, д.14 | | | | июль | 2022 |
| 18727 | Урюпинский муниципальный район | х.Бубновский | строительство газопровода-ввода | ООО "Газпром газораспределение Волгоград" | 34-21-505-81730 | ул.Мельничная, д.28 | | | | май | 2023 |
| 18728 | Урюпинский муниципальный район | х.Бубновский | врезка на участке заявителя (нулевая врезка) | ООО "Газпром газораспределение Волгоград" | 34-22-505-72825 | ул.Молодежная, д.9 | | | | декабрь | 2023 |
| 18729 | Урюпинский муниципальный район | х.Бубновский | строительство распределительного газопровода | ООО "Газпром газораспределение Волгоград" | 34-24-505-69483 | ул.Пересыпновская, д.16 | | | | октябрь | 2024 |
| 18730 | Урюпинский муниципальный район | х.Бубновский | строительство распределительного газопровода | ООО "Газпром газораспределение Волгоград" | 34-24-505-69482 | ул.Пересыпновская, д.2 | | | | октябрь | 2024 |
| 18731 | Урюпинский муниципальный район | х.Бубновский | строительство распределительного газопровода | ООО "Газпром газораспределение Волгоград" | 34-24-505-69481 | ул.Пересыпновская, д.22 | | | | октябрь | 2024 |

| № п/п | Муниципальное образование | Наименование населенного пункта | Мероприятия, необходимые для подключения или создания технической возможности подключения домовладений, за исключением домовладений, расположенных в границах территории садоводства | Наименование газораспределительной организации | Код объекта строительства | Адрес домовладения (домовладений), за исключением домовладения (домовладений), расположенного в границах территории садоводства, для которого реализуются мероприятия, необходимые для подключения (улица, номер домовладения) | Адрес домовладения (домовладений), за исключением домовладения (домовладений), расположенного в границах территории садоводства, для которого реализуются мероприятия, необходимые для создания технической возможности его подключения (улица, номер домовладения) | Общее количество домовладений, за исключением домовладений, расположенных в границах территории садоводства, для которых реализуются мероприятия, необходимые для подключения | Общее количество домовладений, за исключением домовладений, расположенных в границах территории садоводства, для которых реализуются мероприятия, необходимые для создания технической возможности их подключения | Срок догазификации | |
|---|---|---|---|---|---|---|---|---|---|---|---|
| | | | | | | | | | | месяц | год |
| 1 | 2 | 3 | 4 | 5 | 6 | 7 | 8 | 9 | 10 | 11 | 12 |
| 18732 | Урюпинский муниципальный район | х.Бубновский | строительство распределительного газопровода | ООО "Газпром газораспределение Волгоград" | 34-24-505-69480 | ул.Пересыпновская, д.24 | | | | октябрь | 2024 |
| 18733 | Урюпинский муниципальный район | х.Бубновский | строительство газопровода-ввода | ООО "Газпром газораспределение Волгоград" | 34-23-505-70132 | ул.Пересыпновская, д.24А | | | | октябрь | 2024 |
| 18734 | Урюпинский муниципальный район | х.Бубновский | строительство газопровода-ввода | ООО "Газпром газораспределение Волгоград" | 34-24-505-66549 | ул.Пересыпновская, д.28 | | | | октябрь | 2024 |
| 18735 | Урюпинский муниципальный район | х.Бубновский | строительство распределительного газопровода | ООО "Газпром газораспределение Волгоград" | 34-24-505-69479 | ул.Пересыпновская, д.3 | | | | октябрь | 2024 |
| 18736 | Урюпинский муниципальный район | х.Бубновский | строительство распределительного газопровода | ООО "Газпром газораспределение Волгоград" | 34-24-505-69478 | ул.Пересыпновская, д.36 | | | | октябрь | 2024 |
| 18737 | Урюпинский муниципальный район | х.Бубновский | строительство распределительного газопровода | ООО "Газпром газораспределение Волгоград" | 34-23-505-66548 | ул.Пересыпновская, д.38/1 | | | | октябрь | 2024 |
| 18738 | Урюпинский муниципальный район | х.Бубновский | строительство распределительного газопровода | ООО "Газпром газораспределение Волгоград" | 34-24-505-69477 | ул.Пересыпновская, д.44 | | | | октябрь | 2024 |
| 18739 | Урюпинский муниципальный район | х.Бубновский | строительство распределительного газопровода | ООО "Газпром газораспределение Волгоград" | 34-24-505-69476 | ул.Пересыпновская, д.48 | | | | октябрь | 2024 |
| 18740 | Урюпинский муниципальный район | х.Бубновский | строительство распределительного газопровода | ООО "Газпром газораспределение Волгоград" | 34-24-505-69475 | ул.Пересыпновская, д.5 | | | | октябрь | 2024 |
| 18741 | Урюпинский муниципальный район | х.Бубновский | строительство распределительного газопровода | ООО "Газпром газораспределение Волгоград" | 34-24-505-69474 | ул.Пересыпновская, д.8 | | | | октябрь | 2024 |
| 18742 | Урюпинский муниципальный район | х.Бубновский | строительство распределительного газопровода | ООО "Газпром газораспределение Волгоград" | 34-23-505-66547 | ул.Пересыпновская, д.9 | | | | октябрь | 2024 |

| № п/п | Муниципальное образование | Наименование населенного пункта | Мероприятия, необходимые для подключения или создания технической возможности подключения домовладений, за исключением домовладений, расположенных в границах территории садоводства | Наименование газораспределительной организации | Код объекта строительства | Адрес домовладения (домовладений), за исключением домовладения (домовладений), расположенного в границах территории садоводства, для которого реализуются мероприятия, необходимые для подключения (улица, номер домовладения) | Адрес домовладения (домовладений), за исключением домовладения (домовладений), расположенного в границах территории садоводства, для которого реализуются мероприятия, необходимые для создания технической возможности его подключения (улица, номер домовладения) | Общее количество домовладений, за исключением домовладений, расположенных в границах территории садоводства, для которых реализуются мероприятия, необходимые для подключения | Общее количество домовладений, за исключением домовладений, расположенных в границах территории садоводства, для которых реализуются мероприятия, необходимые для создания технической возможности их подключения | Срок догазификации | |
|---|---|---|---|---|---|---|---|---|---|---|---|
| | | | | | | | | | | месяц | год |
| 1 | 2 | 3 | 4 | 5 | 6 | 7 | 8 | 9 | 10 | 11 | 12 |
| 18743 | Урюпинский муниципальный район | х.Бубновский | строительство газопровода-ввода | ООО "Газпром газораспределение Волгоград" | 34-21-505-81729 | ул.Хоперская, д.18 | | | | ноябрь | 2023 |
| 18744 | Урюпинский муниципальный район | х.Бубновский | строительство газопровода-ввода | ООО "Газпром газораспределение Волгоград" | 34-21-505-81728 | ул.Хоперская, д.26 | | | | август | 2023 |
| 18745 | Урюпинский муниципальный район | х.Бугровский | врезка на участке заявителя (нулевая врезка) | ООО "Газпром газораспределение Волгоград" | 34-24-505-66546 | пер.Озерный, д.11 | | 2 | | октябрь | 2024 |
| 18746 | Урюпинский муниципальный район | х.Бугровский | врезка на участке заявителя (нулевая врезка) | ООО "Газпром газораспределение Волгоград" | 34-22-505-71123 | ул.Низовская, д.16 | | | | октябрь | 2023 |
| 18747 | Урюпинский муниципальный район | х.Вдовольский | врезка на участке заявителя (нулевая врезка) | ООО "Газпром газораспределение Волгоград" | 34-22-505-74686 | ул.Озерная, д.11 | | 4 | | июль | 2022 |
| 18748 | Урюпинский муниципальный район | х.Вдовольский | врезка на участке заявителя (нулевая врезка) | ООО "Газпром газораспределение Волгоград" | 34-22-505-74687 | ул.Озерная, д.24 | | | | август | 2022 |
| 18749 | Урюпинский муниципальный район | х.Вдовольский | врезка на участке заявителя (нулевая врезка) | ООО "Газпром газораспределение Волгоград" | 34-22-505-75547 | ул.Озерная, д.34 | | | | июнь | 2022 |
| 18750 | Урюпинский муниципальный район | х.Вдовольский | врезка на участке заявителя (нулевая врезка) | ООО "Газпром газораспределение Волгоград" | 34-22-505-75548 | ул.Озерная, д.4 | | | | апрель | 2022 |
| 18751 | Урюпинский муниципальный район | х.Верхнебезымяновский | строительство газопровода-ввода | ООО "Газпром газораспределение Волгоград" | 34-24-505-61115 | ул.Молодежная, д.21/1 | | 1 | | ноябрь | 2024 |
| 18752 | Урюпинский муниципальный район | х.Верхнесоинский | строительство газопровода-ввода | ООО "Газпром газораспределение Волгоград" | 34-21-505-83340 | ул.Садовая, д.31 | | 5 | | сентябрь | 2022 |
| 18753 | Урюпинский муниципальный район | х.Верхнесоинский | строительство газопровода-ввода | ООО "Газпром газораспределение Волгоград" | 34-21-505-83341 | ул.Центральная, д.115 | | | | октябрь | 2022 |

| № п/п | Муниципальное образование | Наименование населенного пункта | Мероприятия, необходимые для подключения или создания технической возможности подключения домовладений, за исключением домовладений, расположенных в границах территории садоводства | Наименование газораспределительной организации | Код объекта строительства | Адрес домовладения (домовладений), за исключением домовладения (домовладений), расположенного в границах территории садоводства, для которого реализуются мероприятия, необходимые для подключения (улица, номер домовладения) | Адрес домовладения (домовладений), за исключением домовладения (домовладений), расположенного в границах территории садоводства, для которого реализуются мероприятия, необходимые для создания технической возможности его подключения (улица, номер домовладения) | Общее количество домовладений, за исключением домовладений, расположенных в границах территории садоводства, для которых реализуются мероприятия, необходимые для подключения | Общее количество домовладений, за исключением домовладений, расположенных в границах территории садоводства, для которых реализуются мероприятия, необходимые для создания технической возможности их подключения | Срок догазификации | |
|---|---|---|---|---|---|---|---|---|---|---|---|
| | | | | | | | | | | месяц | год |
| 1 | 2 | 3 | 4 | 5 | 6 | 7 | 8 | 9 | 10 | 11 | 12 |
| 18754 | Урюпинский муниципальный район | х.Верхнесоинский | врезка на участке заявителя (нулевая врезка) | ООО "Газпром газораспределение Волгоград" | 34-24-505-68906 | ул.Центральная, д.92 | | | | октябрь | 2024 |
| 18755 | Урюпинский муниципальный район | х.Верхнесоинский | строительство газопровода-ввода | ООО "Газпром газораспределение Волгоград" | 34-26-505-58424 | ул.Шемякинская, д.1 | | | | февраль | 2026 |
| 18756 | Урюпинский муниципальный район | х.Верхнесоинский | строительство газопровода-ввода | ООО "Газпром газораспределение Волгоград" | 34-26-505-58423 | ул.Шемякинская, д.9 | | | | февраль | 2026 |
| 18757 | Урюпинский муниципальный район | х.Вишняковский | врезка на участке заявителя (нулевая врезка) | ООО "Газпром газораспределение Волгоград" | 34-22-505-73161 | пер.Почтовый, д.1 | | 11 | | ноябрь | 2023 |
| 18758 | Урюпинский муниципальный район | х.Вишняковский | врезка на участке заявителя (нулевая врезка) | ООО "Газпром газораспределение Волгоград" | 34-22-505-76604 | пер.Терновый, д.3 | | | | март | 2022 |
| 18759 | Урюпинский муниципальный район | х.Вишняковский | врезка на участке заявителя (нулевая врезка) | ООО "Газпром газораспределение Волгоград" | 34-22-505-76116 | ул.Заречная, д.6 | | | | март | 2022 |
| 18760 | Урюпинский муниципальный район | х.Вишняковский | строительство газопровода-ввода | ООО "Газпром газораспределение Волгоград" | 34-22-505-76603 | ул.Заречная, д.8 | | | | март | 2022 |
| 18761 | Урюпинский муниципальный район | х.Вишняковский | врезка на участке заявителя (нулевая врезка) | ООО "Газпром газораспределение Волгоград" | 34-22-505-76117 | ул.Заречная, д.9 | | | | март | 2022 |
| 18762 | Урюпинский муниципальный район | х.Вишняковский | врезка на участке заявителя (нулевая врезка) | ООО "Газпром газораспределение Волгоград" | 34-22-505-71492 | ул.Молодежная, д.28 | | | | ноябрь | 2023 |
| 18763 | Урюпинский муниципальный район | х.Вишняковский | врезка на участке заявителя (нулевая врезка) | ООО "Газпром газораспределение Волгоград" | 34-22-505-71493 | ул.Речная, д.25 | | | | октябрь | 2023 |
| 18764 | Урюпинский муниципальный район | х.Вишняковский | строительство газопровода-ввода | ООО "Газпром газораспределение Волгоград" | 34-22-505-75579 | ул.Центральная, д.29 | | | | май | 2022 |

| № п/п | Муниципальное образование | Наименование населенного пункта | Мероприятия, необходимые для подключения или создания технической возможности подключения домовладений, за исключением домовладений, расположенных в границах территории садоводства | Наименование газораспределительной организации | Код объекта строительства | Адрес домовладения (домовладений), за исключением домовладения (домовладений), расположенного в границах территории садоводства, для которого реализуются мероприятия, необходимые для подключения (улица, номер домовладения) | Адрес домовладения (домовладений), за исключением домовладения (домовладений), расположенного в границах территории садоводства, для которого реализуются мероприятия, необходимые для создания технической возможности его подключения (улица, номер домовладения) | Общее количество домовладений, за исключением домовладений, расположенных в границах территории садоводства, для которых реализуются мероприятия, необходимые для подключения | Общее количество домовладений, за исключением домовладений, расположенных в границах территории садоводства, для которых реализуются мероприятия, необходимые для создания технической возможности их подключения | Срок догазификации | |
|---|---|---|---|---|---|---|---|---|---|---|---|
| | | | | | | | | | | месяц | год |
| 1 | 2 | 3 | 4 | 5 | 6 | 7 | 8 | 9 | 10 | 11 | 12 |
| 18765 | Урюпинский муниципальный район | х.Вишняковский | строительство газопровода-ввода | ООО "Газпром газораспределение Волгоград" | 34-21-505-83356 | ул.Центральная, д.35 | | | | июнь | 2022 |
| 18766 | Урюпинский муниципальный район | х.Вишняковский | врезка на участке заявителя (нулевая врезка) | ООО "Газпром газораспределение Волгоград" | 34-22-505-71491 | ул.Школьная, д.19 | | | | ноябрь | 2023 |
| 18767 | Урюпинский муниципальный район | х.Вишняковский | врезка на участке заявителя (нулевая врезка) | ООО "Газпром газораспределение Волгоград" | 34-22-505-75578 | ул.Школьная, д.7 | | | | апрель | 2022 |
| 18768 | Урюпинский муниципальный район | х.Глинковский | строительство распределительного газопровода | ООО "Газпром газораспределение Волгоград" | 34-22-505-77394 | пер.Заозерный, д.5 | | 2 | | август | 2023 |
| 18769 | Урюпинский муниципальный район | х.Глинковский | строительство распределительного газопровода | ООО "Газпром газораспределение Волгоград" | 34-22-505-71348 | ул.Глинковская, д.19 | | | | ноябрь | 2023 |
| 18770 | Урюпинский муниципальный район | х.Головский | строительство газопровода-ввода | ООО "Газпром газораспределение Волгоград" | 34-21-505-83342 | ул.Нижняя, д.13 | | 5 | | июль | 2022 |
| 18771 | Урюпинский муниципальный район | х.Головский | строительство газопровода-ввода | ООО "Газпром газораспределение Волгоград" | 34-21-505-83347 | ул.Нижняя, д.2 | | | | июль | 2022 |
| 18772 | Урюпинский муниципальный район | х.Головский | строительство газопровода-ввода | ООО "Газпром газораспределение Волгоград" | 34-21-505-78948 | ул.Продольная, д.34 | | | | июль | 2023 |
| 18773 | Урюпинский муниципальный район | х.Головский | строительство газопровода-ввода | ООО "Газпром газораспределение Волгоград" | 34-21-505-80002 | ул.Продольная, д.63 | | | | ноябрь | 2022 |
| 18774 | Урюпинский муниципальный район | х.Головский | строительство газопровода-ввода | ООО "Газпром газораспределение Волгоград" | 34-21-505-78947 | ул.Продольная, д.65 | | | | июль | 2022 |
| 18775 | Урюпинский муниципальный район | х.Горский | строительство газопровода-ввода | ООО "Газпром газораспределение Волгоград" | 34-22-505-73152 | д.149 | | 20 | | декабрь | 2022 |

| № п/п | Муниципальное образование | Наименование населенного пункта | Мероприятия, необходимые для подключения или создания технической возможности подключения домовладений, за исключением домовладений, расположенных в границах территории садоводства | Наименование газораспределительной организации | Код объекта строительства | Адрес домовладения (домовладений), за исключением домовладения (домовладений), расположенного в границах территории садоводства, для которого реализуются мероприятия, необходимые для подключения (улица, номер домовладения) | Адрес домовладения (домовладений), за исключением домовладения (домовладений), расположенного в границах территории садоводства, для которого реализуются мероприятия, необходимые для создания технической возможности его подключения (улица, номер домовладения) | Общее количество домовладений, за исключением домовладений, расположенных в границах территории садоводства, для которых реализуются мероприятия, необходимые для подключения | Общее количество домовладений, за исключением домовладений, расположенных в границах территории садоводства, для которых реализуются мероприятия, необходимые для создания технической возможности их подключения | Срок догазификации | |
|---|---|---|---|---|---|---|---|---|---|---|---|
| | | | | | | | | | | месяц | год |
| 1 | 2 | 3 | 4 | 5 | 6 | 7 | 8 | 9 | 10 | 11 | 12 |
| 18776 | Урюпинский муниципальный район | х.Горский | врезка на участке заявителя (нулевая врезка) | ООО "Газпром газораспределение Волгоград" | 34-25-505-58422 | д.152 | | | | январь | 2025 |
| 18777 | Урюпинский муниципальный район | х.Горский | врезка на участке заявителя (нулевая врезка) | ООО "Газпром газораспределение Волгоград" | 34-22-505-78264 | д.155 | | | | июнь | 2023 |
| 18778 | Урюпинский муниципальный район | х.Горский | врезка на участке заявителя (нулевая врезка) | ООО "Газпром газораспределение Волгоград" | 34-25-505-58421 | д.164 | | | | май | 2025 |
| 18779 | Урюпинский муниципальный район | х.Горский | врезка на участке заявителя (нулевая врезка) | ООО "Газпром газораспределение Волгоград" | 34-22-505-76115 | д.165 | | | | март | 2022 |
| 18780 | Урюпинский муниципальный район | х.Горский | врезка на участке заявителя (нулевая врезка) | ООО "Газпром газораспределение Волгоград" | 34-23-505-66537 | д.169 | | | | ноябрь | 2023 |
| 18781 | Урюпинский муниципальный район | х.Горский | врезка на участке заявителя (нулевая врезка) | ООО "Газпром газораспределение Волгоград" | 34-24-505-66539 | д.192 | | | | июнь | 2028 |
| 18782 | Урюпинский муниципальный район | х.Горский | врезка на участке заявителя (нулевая врезка) | ООО "Газпром газораспределение Волгоград" | 34-24-505-66538 | д.196 | | | | июнь | 2028 |
| 18783 | Урюпинский муниципальный район | х.Горский | врезка на участке заявителя (нулевая врезка) | ООО "Газпром газораспределение Волгоград" | 34-22-505-74758 | д.198 | | | | август | 2022 |
| 18784 | Урюпинский муниципальный район | х.Горский | врезка на участке заявителя (нулевая врезка) | ООО "Газпром газораспределение Волгоград" | 34-22-505-73151 | д.216 | | | | октябрь | 2022 |
| 18785 | Урюпинский муниципальный район | х.Горский | врезка на участке заявителя (нулевая врезка) | ООО "Газпром газораспределение Волгоград" | 34-24-505-66541 | д.221 | | | | август | 2024 |
| 18786 | Урюпинский муниципальный район | х.Горский | врезка на участке заявителя (нулевая врезка) | ООО "Газпром газораспределение Волгоград" | 34-21-505-66543 | д.260 | | | | декабрь | 2027 |

| № п/п | Муниципальное образование | Наименование населенного пункта | Мероприятия, необходимые для подключения или создания технической возможности подключения домовладений, за исключением домовладений, расположенных в границах территории садоводства | Наименование газораспределительной организации | Код объекта строительства | Адрес домовладения (домовладений), за исключением домовладения (домовладений), расположенного в границах территории садоводства, для которого реализуются мероприятия, необходимые для подключения (улица, номер домовладения) | Адрес домовладения (домовладений), за исключением домовладения (домовладений), расположенного в границах территории садоводства, для которого реализуются мероприятия, необходимые для создания технической возможности его подключения (улица, номер домовладения) | Общее количество домовладений, за исключением домовладений, расположенных в границах территории садоводства, для которых реализуются мероприятия, необходимые для подключения | Общее количество домовладений, за исключением домовладений, расположенных в границах территории садоводства, для которых реализуются мероприятия, необходимые для создания технической возможности их подключения | Срок догазификации | |
|---|---|---|---|---|---|---|---|---|---|---|---|
| | | | | | | | | | | месяц | год |
| 1 | 2 | 3 | 4 | 5 | 6 | 7 | 8 | 9 | 10 | 11 | 12 |
| 18787 | Урюпинский муниципальный район | х.Горский | врезка на участке заявителя (нулевая врезка) | ООО "Газпром газораспределение Волгоград" | 34-22-505-74757 | д.45 | | | | июль | 2022 |
| 18788 | Урюпинский муниципальный район | х.Горский | строительство газопровода-ввода | ООО "Газпром газораспределение Волгоград" | 34-22-505-78834 | д.52 | | | | август | 2022 |
| 18789 | Урюпинский муниципальный район | х.Горский | врезка на участке заявителя (нулевая врезка) | ООО "Газпром газораспределение Волгоград" | 34-22-505-75577 | д.52/1 | | | | май | 2022 |
| 18790 | Урюпинский муниципальный район | х.Горский | строительство газопровода-ввода | ООО "Газпром газораспределение Волгоград" | 34-22-505-73507 | д.59 | | | | октябрь | 2022 |
| 18791 | Урюпинский муниципальный район | х.Горский | врезка на участке заявителя (нулевая врезка) | ООО "Газпром газораспределение Волгоград" | 34-25-505-58420 | д.85 | | | | февраль | 2025 |
| 18792 | Урюпинский муниципальный район | х.Горский | врезка на участке заявителя (нулевая врезка) | ООО "Газпром газораспределение Волгоград" | 34-24-505-66542 | д.87 | | | | сентябрь | 2024 |
| 18793 | Урюпинский муниципальный район | х.Горский | врезка на участке заявителя (нулевая врезка) | ООО "Газпром газораспределение Волгоград" | 34-24-505-66540 | д.95 | | | | июль | 2028 |
| 18794 | Урюпинский муниципальный район | х.Горский | врезка на участке заявителя (нулевая врезка) | ООО "Газпром газораспределение Волгоград" | 34-23-505-69847 | д.96 | | | | июль | 2023 |
| 18795 | Урюпинский муниципальный район | х.Долгий | врезка на участке заявителя (нулевая врезка) | ООО "Газпром газораспределение Волгоград" | 34-22-505-76066 | пер.Крутой, д.10 | | 7 | | март | 2022 |
| 18796 | Урюпинский муниципальный район | х.Долгий | врезка на участке заявителя (нулевая врезка) | ООО "Газпром газораспределение Волгоград" | 34-23-505-66536 | ул.Запрудная, д.24 | | | | ноябрь | 2024 |
| 18797 | Урюпинский муниципальный район | х.Долгий | врезка на участке заявителя (нулевая врезка) | ООО "Газпром газораспределение Волгоград" | 34-22-505-72967 | ул.Запрудная, д.26 | | | | октябрь | 2022 |

| № п/п | Муниципальное образование | Наименование населенного пункта | Мероприятия, необходимые для подключения или создания технической возможности подключения домовладений, за исключением домовладений, расположенных в границах территории садоводства | Наименование газораспределительной организации | Код объекта строительства | Адрес домовладения (домовладений), за исключением домовладения (домовладений), расположенного в границах территории садоводства, для которого реализуются мероприятия, необходимые для подключения (улица, номер домовладения) | Адрес домовладения (домовладений), за исключением домовладения (домовладений), расположенного в границах территории садоводства, для которого реализуются мероприятия, необходимые для создания технической возможности его подключения (улица, номер домовладения) | Общее количество домовладений, за исключением домовладений, расположенных в границах территории садоводства, для которых реализуются мероприятия, необходимые для подключения | Общее количество домовладений, за исключением домовладений, расположенных в границах территории садоводства, для которых реализуются мероприятия, необходимые для создания технической возможности их подключения | Срок догазификации | |
|---|---|---|---|---|---|---|---|---|---|---|---|
| | | | | | | | | | | месяц | год |
| 1 | 2 | 3 | 4 | 5 | 6 | 7 | 8 | 9 | 10 | 11 | 12 |
| 18798 | Урюпинский муниципальный район | х.Долгий | врезка на участке заявителя (нулевая врезка) | ООО "Газпром газораспределение Волгоград" | 34-22-505-78537 | ул.Зеленая, д.19 | | | | февраль | 2023 |
| 18799 | Урюпинский муниципальный район | х.Долгий | врезка на участке заявителя (нулевая врезка) | ООО "Газпром газораспределение Волгоград" | 34-23-505-69804 | ул.Победы, д.122А | | | | ноябрь | 2023 |
| 18800 | Урюпинский муниципальный район | х.Долгий | врезка на участке заявителя (нулевая врезка) | ООО "Газпром газораспределение Волгоград" | 34-24-505-66535 | ул.Победы, д.75 | | | | сентябрь | 2024 |
| 18801 | Урюпинский муниципальный район | х.Долгий | врезка на участке заявителя (нулевая врезка) | ООО "Газпром газораспределение Волгоград" | 34-22-505-75546 | ул.Победы, д.93 | | | | май | 2022 |
| 18802 | Урюпинский муниципальный район | х.Долговский | врезка на участке заявителя (нулевая врезка) | ООО "Газпром газораспределение Волгоград" | 34-22-505-71247 | ул.Озерная, д.4 | | 2 | | октябрь | 2023 |
| 18803 | Урюпинский муниципальный район | х.Долговский | строительство газопровода-ввода | ООО "Газпром газораспределение Волгоград" | 34-21-505-83364 | ул.Речная, д.14 | | | | декабрь | 2022 |
| 18804 | Урюпинский муниципальный район | х.Дубовский | строительство газопровода-ввода | ООО "Газпром газораспределение Волгоград" | 34-21-505-83350 | ул.Зеленая, д.4 | | 14 | | ноябрь | 2022 |
| 18805 | Урюпинский муниципальный район | х.Дубовский | врезка на участке заявителя (нулевая врезка) | ООО "Газпром газораспределение Волгоград" | 34-24-505-66534 | ул.Мира, д.14 | | | | ноябрь | 2024 |
| 18806 | Урюпинский муниципальный район | х.Дубовский | строительство газопровода-ввода | ООО "Газпром газораспределение Волгоград" | 34-24-505-61297 | ул.Молодежная, д.16а | | | | февраль | 2028 |
| 18807 | Урюпинский муниципальный район | х.Дубовский | строительство газопровода-ввода | ООО "Газпром газораспределение Волгоград" | 34-21-505-83352 | ул.Молодежная, д.3 | | | | сентябрь | 2023 |
| 18808 | Урюпинский муниципальный район | х.Дубовский | строительство газопровода-ввода | ООО "Газпром газораспределение Волгоград" | 34-21-505-83349 | ул.Надежды, д.1 | | | | июль | 2022 |

| № п/п | Муниципальное образование | Наименование населенного пункта | Мероприятия, необходимые для подключения или создания технической возможности подключения домовладений, за исключением домовладений, расположенных в границах территории садоводства | Наименование газораспределительной организации | Код объекта строительства | Адрес домовладения (домовладений), за исключением домовладения (домовладений), расположенного в границах территории садоводства, для которого реализуются мероприятия, необходимые для подключения (улица, номер домовладения) | Адрес домовладения (домовладений), за исключением домовладения (домовладений), расположенного в границах территории садоводства, для которого реализуются мероприятия, необходимые для создания технической возможности его подключения (улица, номер домовладения) | Общее количество домовладений, за исключением домовладений, расположенных в границах территории садоводства, для которых реализуются мероприятия, необходимые для подключения | Общее количество домовладений, за исключением домовладений, расположенных в границах территории садоводства, для которых реализуются мероприятия, необходимые для создания технической возможности их подключения | Срок догазификации | |
|---|---|---|---|---|---|---|---|---|---|---|---|
| | | | | | | | | | | месяц | год |
| 1 | 2 | 3 | 4 | 5 | 6 | 7 | 8 | 9 | 10 | 11 | 12 |
| 18809 | Урюпинский муниципальный район | х.Дубовский | строительство газопровода-ввода | ООО "Газпром газораспределение Волгоград" | 34-21-505-83355 | ул.Центральная, д.2 | | | | ноябрь | 2022 |
| 18810 | Урюпинский муниципальный район | х.Дубовский | врезка на участке заявителя (нулевая врезка) | ООО "Газпром газораспределение Волгоград" | 34-22-505-66531 | ул.Центральная, д.28 | | | | июнь | 2023 |
| 18811 | Урюпинский муниципальный район | х.Дубовский | врезка на участке заявителя (нулевая врезка) | ООО "Газпром газораспределение Волгоград" | 34-22-505-73143 | ул.Центральная, д.32 | | | | октябрь | 2022 |
| 18812 | Урюпинский муниципальный район | х.Дубовский | строительство газопровода-ввода | ООО "Газпром газораспределение Волгоград" | 34-21-505-83354 | ул.Центральная, д.4 | | | | октябрь | 2022 |
| 18813 | Урюпинский муниципальный район | х.Дубовский | строительство газопровода-ввода | ООО "Газпром газораспределение Волгоград" | 34-21-505-83348 | ул.Центральная, д.8 | | | | февраль | 2022 |
| 18814 | Урюпинский муниципальный район | х.Дубовский | врезка на участке заявителя (нулевая врезка) | ООО "Газпром газораспределение Волгоград" | 34-22-505-74749 | ул.Центральная, д.92 | | | | август | 2022 |
| 18815 | Урюпинский муниципальный район | х.Дубовский | строительство газопровода-ввода | ООО "Газпром газораспределение Волгоград" | 34-24-505-66532 | ул.Школьная, д.5 | | | | октябрь | 2024 |
| 18816 | Урюпинский муниципальный район | х.Дубовский | строительство газопровода-ввода | ООО "Газпром газораспределение Волгоград" | 34-24-505-66533 | ул.Школьная, д.5А | | | | октябрь | 2024 |
| 18817 | Урюпинский муниципальный район | х.Дубовский | врезка на участке заявителя (нулевая врезка) | ООО "Газпром газораспределение Волгоград" | 34-22-505-73142 | ул.Школьная, д.8 | | | | ноябрь | 2022 |
| 18818 | Урюпинский муниципальный район | х.Дьяконовский 1-й | строительство газопровода-ввода | ООО "Газпром газораспределение Волгоград" | 34-22-505-90570 | ул.Романовская, д.6б | | 4 | | июнь | 2023 |
| 18819 | Урюпинский муниципальный район | х.Дьяконовский 1-й | строительство газопровода-ввода | ООО "Газпром газораспределение Волгоград" | 34-25-505-58419 | ул.Романовская, д.8 | | | | февраль | 2025 |

| № п/п | Муниципальное образование | Наименование населенного пункта | Мероприятия, необходимые для подключения или создания технической возможности подключения домовладений, за исключением домовладений, расположенных в границах территории садоводства | Наименование газораспределительной организации | Код объекта строительства | Адрес домовладения (домовладений), за исключением домовладения (домовладений), расположенного в границах территории садоводства, для которого реализуются мероприятия, необходимые для подключения (улица, номер домовладения) | Адрес домовладения (домовладений), за исключением домовладения (домовладений), расположенного в границах территории садоводства, для которого реализуются мероприятия, необходимые для создания технической возможности его подключения (улица, номер домовладения) | Общее количество домовладений, за исключением домовладений, расположенных в границах территории садоводства, для которых реализуются мероприятия, необходимые для подключения | Общее количество домовладений, за исключением домовладений, расположенных в границах территории садоводства, для которых реализуются мероприятия, необходимые для создания технической возможности их подключения | Срок догазификации | |
|---|---|---|---|---|---|---|---|---|---|---|---|
| | | | | | | | | | | месяц | год |
| 1 | 2 | 3 | 4 | 5 | 6 | 7 | 8 | 9 | 10 | 11 | 12 |
| 18820 | Урюпинский муниципальный район | х.Дьяконовский 1-й | строительство газопровода-ввода | ООО "Газпром газораспределение Волгоград" | 34-21-505-83393 | ул.Садовая, д.2 | | | | июль | 2022 |
| 18821 | Урюпинский муниципальный район | х.Дьяконовский 1-й | врезка на участке заявителя (нулевая врезка) | ООО "Газпром газораспределение Волгоград" | 34-22-505-72819 | ул.Садовая, д.24 | | | | декабрь | 2023 |
| 18822 | Урюпинский муниципальный район | х.Дьяконовский 2-й | строительство газопровода-ввода | ООО "Газпром газораспределение Волгоград" | 34-22-505-90571 | ул.Весенняя, д.14 | | 10 | | октябрь | 2023 |
| 18823 | Урюпинский муниципальный район | х.Дьяконовский 2-й | строительство газопровода-ввода | ООО "Газпром газораспределение Волгоград" | 34-22-505-90572 | ул.Весенняя, д.26 | | | | июль | 2023 |
| 18824 | Урюпинский муниципальный район | х.Дьяконовский 2-й | строительство газопровода-ввода | ООО "Газпром газораспределение Волгоград" | 34-21-505-83404 | ул.Весенняя, д.31 | | | | июль | 2023 |
| 18825 | Урюпинский муниципальный район | х.Дьяконовский 2-й | строительство газопровода-ввода | ООО "Газпром газораспределение Волгоград" | 34-22-505-70509 | ул.Весенняя, д.32 | | | | ноябрь | 2023 |
| 18826 | Урюпинский муниципальный район | х.Дьяконовский 2-й | врезка на участке заявителя (нулевая врезка) | ООО "Газпром газораспределение Волгоград" | 34-22-505-74750 | ул.Каменская, д.23 | | | | июль | 2022 |
| 18827 | Урюпинский муниципальный район | х.Дьяконовский 2-й | строительство газопровода-ввода | ООО "Газпром газораспределение Волгоград" | 34-22-505-73177 | ул.Каменская, д.31 | | | | август | 2023 |
| 18828 | Урюпинский муниципальный район | х.Дьяконовский 2-й | строительство газопровода-ввода | ООО "Газпром газораспределение Волгоград" | 34-21-505-83399 | ул.Каменская, д.5 | | | | октябрь | 2022 |
| 18829 | Урюпинский муниципальный район | х.Дьяконовский 2-й | строительство газопровода-ввода | ООО "Газпром газораспределение Волгоград" | 34-21-505-83405 | ул.Молодежная, д.20 | | | | сентябрь | 2023 |
| 18830 | Урюпинский муниципальный район | х.Дьяконовский 2-й | врезка на участке заявителя (нулевая врезка) | ООО "Газпром газораспределение Волгоград" | 34-24-505-66530 | ул.Октябрьская, д.22 | | | | август | 2024 |

| № п/п | Муниципальное образование | Наименование населенного пункта | Мероприятия, необходимые для подключения или создания технической возможности подключения домовладений, за исключением домовладений, расположенных в границах территории садоводства | Наименование газораспределительной организации | Код объекта строительства | Адрес домовладения (домовладений), за исключением домовладения (домовладений), расположенного в границах территории садоводства, для которого реализуются мероприятия, необходимые для подключения (улица, номер домовладения) | Адрес домовладения (домовладений), за исключением домовладения (домовладений), расположенного в границах территории садоводства, для которого реализуются мероприятия, необходимые для создания технической возможности его подключения (улица, номер домовладения) | Общее количество домовладений, за исключением домовладений, расположенных в границах территории садоводства, для которых реализуются мероприятия, необходимые для подключения | Общее количество домовладений, за исключением домовладений, расположенных в границах территории садоводства, для которых реализуются мероприятия, необходимые для создания технической возможности их подключения | Срок догазификации | |
|---|---|---|---|---|---|---|---|---|---|---|---|
| | | | | | | | | | | месяц | год |
| 1 | 2 | 3 | 4 | 5 | 6 | 7 | 8 | 9 | 10 | 11 | 12 |
| 18831 | Урюпинский муниципальный район | х.Дьяконовский 2-й | строительство газопровода-ввода | ООО "Газпром газораспределение Волгоград" | 34-25-505-56955 | ул.Черемушки, д.1 | | | | сентябрь | 2025 |
| 18832 | Урюпинский муниципальный район | х.Егоровский | врезка на участке заявителя (нулевая врезка) | ООО "Газпром газораспределение Волгоград" | 34-22-505-74636 | ул.Садовая, д.8/1 | | 1 | | июль | 2022 |
| 18833 | Урюпинский муниципальный район | х.Забурдяевский | строительство газопровода-ввода | ООО "Газпром газораспределение Волгоград" | 34-24-505-66529 | ул.Луговая, д.17 | | 2 | | ноябрь | 2024 |
| 18834 | Урюпинский муниципальный район | х.Забурдяевский | строительство газопровода-ввода | ООО "Газпром газораспределение Волгоград" | 34-22-505-82172 | ул.Северная, д.32 | | | | июнь | 2022 |
| 18835 | Урюпинский муниципальный район | х.Котовский | строительство газопровода-ввода | ООО "Газпром газораспределение Волгоград" | 34-21-505-83309 | пер.Березовый, д.1А | | 23 | | сентябрь | 2022 |
| 18836 | Урюпинский муниципальный район | х.Котовский | врезка на участке заявителя (нулевая врезка) | ООО "Газпром газораспределение Волгоград" | 34-22-505-71480 | пер.Березовый, д.2 | | | | ноябрь | 2023 |
| 18837 | Урюпинский муниципальный район | х.Котовский | строительство газопровода-ввода | ООО "Газпром газораспределение Волгоград" | 34-22-505-76109 | пер.Березовый, д.5 | | | | март | 2022 |
| 18838 | Урюпинский муниципальный район | х.Котовский | врезка на участке заявителя (нулевая врезка) | ООО "Газпром газораспределение Волгоград" | 34-22-505-78263 | пер.Больничный, д.11 | | | | июнь | 2023 |
| 18839 | Урюпинский муниципальный район | х.Котовский | врезка на участке заявителя (нулевая врезка) | ООО "Газпром газораспределение Волгоград" | 34-21-505-66528 | пер.Зеленый, д.32 | | | | октябрь | 2024 |
| 18840 | Урюпинский муниципальный район | х.Котовский | врезка на участке заявителя (нулевая врезка) | ООО "Газпром газораспределение Волгоград" | 34-24-505-61291 | пер.Зеленый, д.5 | | | | ноябрь | 2024 |
| 18841 | Урюпинский муниципальный район | х.Котовский | врезка на участке заявителя (нулевая врезка) | ООО "Газпром газораспределение Волгоград" | 34-22-505-76581 | пер.Казачий, д.5 | | | | февраль | 2022 |

| № п/п | Муниципальное образование | Наименование населенного пункта | Мероприятия, необходимые для подключения или создания технической возможности подключения домовладений, за исключением домовладений, расположенных в границах территории садоводства | Наименование газораспределительной организации | Код объекта строительства | Адрес домовладения (домовладений), за исключением домовладения (домовладений), расположенного в границах территории садоводства, для которого реализуются мероприятия, необходимые для подключения (улица, номер домовладения) | Адрес домовладения (домовладений), за исключением домовладения (домовладений), расположенного в границах территории садоводства, для которого реализуются мероприятия, необходимые для создания технической возможности его подключения (улица, номер домовладения) | Общее количество домовладений, за исключением домовладений, расположенных в границах территории садоводства, для которых реализуются мероприятия, необходимые для подключения | Общее количество домовладений, за исключением домовладений, расположенных в границах территории садоводства, для которых реализуются мероприятия, необходимые для создания технической возможности их подключения | Срок догазификации | |
|---|---|---|---|---|---|---|---|---|---|---|---|
| | | | | | | | | | | месяц | год |
| 1 | 2 | 3 | 4 | 5 | 6 | 7 | 8 | 9 | 10 | 11 | 12 |
| 18842 | Урюпинский муниципальный район | х.Котовский | строительство газопровода-ввода | ООО "Газпром газораспределение Волгоград" | 34-21-505-82226 | пер.Колхозный, д.12 | | | | июнь | 2022 |
| 18843 | Урюпинский муниципальный район | х.Котовский | врезка на участке заявителя (нулевая врезка) | ООО "Газпром газораспределение Волгоград" | 34-22-505-73139 | пер.Сосновый, д.13 | | | | декабрь | 2023 |
| 18844 | Урюпинский муниципальный район | х.Котовский | строительство газопровода-ввода | ООО "Газпром газораспределение Волгоград" | 34-24-505-68955 | пер.Сосновый, д.9 | | | | август | 2024 |
| 18845 | Урюпинский муниципальный район | х.Котовский | врезка на участке заявителя (нулевая врезка) | ООО "Газпром газораспределение Волгоград" | 34-23-505-69843 | пер.Станичный, д.2 | | | | сентябрь | 2023 |
| 18846 | Урюпинский муниципальный район | х.Котовский | врезка на участке заявителя (нулевая врезка) | ООО "Газпром газораспределение Волгоград" | 34-22-505-71481 | пер.Станичный, д.33 | | | | октябрь | 2023 |
| 18847 | Урюпинский муниципальный район | х.Котовский | строительство газопровода-ввода | ООО "Газпром газораспределение Волгоград" | 34-21-505-83308 | ул.Приозерная, д.21 | | | | январь | 2022 |
| 18848 | Урюпинский муниципальный район | х.Котовский | строительство газопровода-ввода | ООО "Газпром газораспределение Волгоград" | 34-21-505-78945 | ул.Приозерная, д.23 | | | | июль | 2022 |
| 18849 | Урюпинский муниципальный район | х.Котовский | врезка на участке заявителя (нулевая врезка) | ООО "Газпром газораспределение Волгоград" | 34-24-505-61290 | ул.Приозерная, д.25 | | | | декабрь | 2024 |
| 18850 | Урюпинский муниципальный район | х.Котовский | строительство газопровода-ввода | ООО "Газпром газораспределение Волгоград" | 34-22-505-70504 | ул.Приозерная, д.5 | | | | ноябрь | 2024 |
| 18851 | Урюпинский муниципальный район | х.Котовский | строительство газопровода-ввода | ООО "Газпром газораспределение Волгоград" | 34-21-505-81726 | ул.Приозерная, д.52 | | | | март | 2023 |
| 18852 | Урюпинский муниципальный район | х.Котовский | строительство газопровода-ввода | ООО "Газпром газораспределение Волгоград" | 34-22-505-70505 | ул.Приозерная, д.60 | | | | ноябрь | 2024 |

| № п/п | Муниципальное образование | Наименование населенного пункта | Мероприятия, необходимые для подключения или создания технической возможности подключения домовладений, за исключением домовладений, расположенных в границах территории садоводства | Наименование газораспределительной организации | Код объекта строительства | Адрес домовладения (домовладений), за исключением домовладения (домовладений), расположенного в границах территории садоводства, для которого реализуются мероприятия, необходимые для подключения (улица, номер домовладения) | Адрес домовладения (домовладений), за исключением домовладения (домовладений), расположенного в границах территории садоводства, для которого реализуются мероприятия, необходимые для создания технической возможности его подключения (улица, номер домовладения) | Общее количество домовладений, за исключением домовладений, расположенных в границах территории садоводства, для которых реализуются мероприятия, необходимые для подключения | Общее количество домовладений, за исключением домовладений, расположенных в границах территории садоводства, для которых реализуются мероприятия, необходимые для создания технической возможности их подключения | Срок догазификации | |
|---|---|---|---|---|---|---|---|---|---|---|---|
| | | | | | | | | | | месяц | год |
| 1 | 2 | 3 | 4 | 5 | 6 | 7 | 8 | 9 | 10 | 11 | 12 |
| 18853 | Урюпинский муниципальный район | х.Котовский | строительство газопровода-ввода | ООО "Газпром газораспределение Волгоград" | 34-21-505-80853 | ул.Степная, д.8 | | | | октябрь | 2023 |
| 18854 | Урюпинский муниципальный район | х.Котовский | строительство газопровода-ввода | ООО "Газпром газораспределение Волгоград" | 34-21-505-78944 | ул.Центральная, д.47 | | | | июль | 2022 |
| 18855 | Урюпинский муниципальный район | х.Котовский | врезка на участке заявителя (нулевая врезка) | ООО "Газпром газораспределение Волгоград" | 34-22-505-75575 | ул.Школьная, д.24 | | | | май | 2022 |
| 18856 | Урюпинский муниципальный район | х.Котовский | строительство газопровода-ввода | ООО "Газпром газораспределение Волгоград" | 34-25-505-57982 | ул.Школьная, д.34 | | | | май | 2025 |
| 18857 | Урюпинский муниципальный район | х.Котовский | врезка на участке заявителя (нулевая врезка) | ООО "Газпром газораспределение Волгоград" | 34-22-505-73140 | ул.Школьная, д.62 | | | | ноябрь | 2023 |
| 18858 | Урюпинский муниципальный район | х.Красный | строительство газопровода-ввода | ООО "Газпром газораспределение Волгоград" | 34-22-505-79959 | ул.Большая, д.17 | | 3 | | декабрь | 2022 |
| 18859 | Урюпинский муниципальный район | х.Красный | строительство газопровода-ввода | ООО "Газпром газораспределение Волгоград" | 34-22-505-73148 | ул.Рабоче-Крестьянская, д.10 | | | | декабрь | 2022 |
| 18860 | Урюпинский муниципальный район | х.Красный | строительство газопровода-ввода | ООО "Газпром газораспределение Волгоград" | 34-22-505-82208 | ул.Центральная, д.3 | | | | июнь | 2022 |
| 18861 | Урюпинский муниципальный район | х.Краснянский | врезка на участке заявителя (нулевая врезка) | ООО "Газпром газораспределение Волгоград" | 34-24-505-66527 | ул.Зеленая, д.8 | | 3 | | август | 2024 |
| 18862 | Урюпинский муниципальный район | х.Краснянский | строительство газопровода-ввода | ООО "Газпром газораспределение Волгоград" | 34-22-505-90576 | ул.Юбилейная, д.2 | | | | июнь | 2023 |
| 18863 | Урюпинский муниципальный район | х.Краснянский | строительство газопровода-ввода | ООО "Газпром газораспределение Волгоград" | 34-21-505-83368 | ул.Юбилейная, д.5 | | | | ноябрь | 2022 |

| № п/п | Муниципальное образование | Наименование населенного пункта | Мероприятия, необходимые для подключения или создания технической возможности подключения домовладений, за исключением домовладений, расположенных в границах территории садоводства | Наименование газораспределительной организации | Код объекта строительства | Адрес домовладения (домовладений), за исключением домовладения (домовладений), расположенного в границах территории садоводства, для которого реализуются мероприятия, необходимые для подключения (улица, номер домовладения) | Адрес домовладения (домовладений), за исключением домовладения (домовладений), расположенного в границах территории садоводства, для которого реализуются мероприятия, необходимые для создания технической возможности его подключения (улица, номер домовладения) | Общее количество домовладений, за исключением домовладений, расположенных в границах территории садоводства, для которых реализуются мероприятия, необходимые для подключения | Общее количество домовладений, за исключением домовладений, расположенных в границах территории садоводства, для которых реализуются мероприятия, необходимые для создания технической возможности их подключения | Срок догазификации | |
|---|---|---|---|---|---|---|---|---|---|---|---|
| | | | | | | | | | | месяц | год |
| 1 | 2 | 3 | 4 | 5 | 6 | 7 | 8 | 9 | 10 | 11 | 12 |
| 18864 | Урюпинский муниципальный район | х.Креповский | врезка на участке заявителя (нулевая врезка) | ООО "Газпром газораспределение Волгоград" | 34-24-505-66525 | пер.Лесной, д.12 | | 14 | | октябрь | 2024 |
| 18865 | Урюпинский муниципальный район | х.Креповский | врезка на участке заявителя (нулевая врезка) | ООО "Газпром газораспределение Волгоград" | 34-24-505-66524 | пер.Лесной, д.6 | | | | август | 2024 |
| 18866 | Урюпинский муниципальный район | х.Креповский | врезка на участке заявителя (нулевая врезка) | ООО "Газпром газораспределение Волгоград" | 34-24-505-66526 | пер.Лесной, д.8 | | | | октябрь | 2024 |
| 18867 | Урюпинский муниципальный район | х.Креповский | строительство газопровода-ввода | ООО "Газпром газораспределение Волгоград" | 34-24-505-61298 | ул.Речная, д.18 | | | | июнь | 2028 |
| 18868 | Урюпинский муниципальный район | х.Креповский | строительство газопровода-ввода | ООО "Газпром газораспределение Волгоград" | 34-22-505-90578 | ул.Речная, д.38 | | | | сентябрь | 2023 |
| 18869 | Урюпинский муниципальный район | х.Креповский | строительство газопровода-ввода | ООО "Газпром газораспределение Волгоград" | 34-21-505-81731 | ул.Центральная, д.11 | | | | июнь | 2023 |
| 18870 | Урюпинский муниципальный район | х.Креповский | строительство газопровода-ввода | ООО "Газпром газораспределение Волгоград" | 34-22-505-70510 | ул.Центральная, д.23 | | | | декабрь | 2023 |
| 18871 | Урюпинский муниципальный район | х.Креповский | строительство газопровода-ввода | ООО "Газпром газораспределение Волгоград" | 34-21-505-81732 | ул.Центральная, д.3 | | | | май | 2023 |
| 18872 | Урюпинский муниципальный район | х.Креповский | строительство газопровода-ввода | ООО "Газпром газораспределение Волгоград" | 34-21-505-78952 | ул.Центральная, д.43 | | | | август | 2022 |
| 18873 | Урюпинский муниципальный район | х.Креповский | строительство газопровода-ввода | ООО "Газпром газораспределение Волгоград" | 34-22-505-90579 | ул.Центральная, д.49а | | | | ноябрь | 2023 |
| 18874 | Урюпинский муниципальный район | х.Креповский | строительство газопровода-ввода | ООО "Газпром газораспределение Волгоград" | 34-21-505-80866 | ул.Центральная, д.5 | | | | декабрь | 2023 |

| № п/п | Муниципальное образование | Наименование населенного пункта | Мероприятия, необходимые для подключения или создания технической возможности подключения домовладений, за исключением домовладений, расположенных в границах территории садоводства | Наименование газораспределительной организации | Код объекта строительства | Адрес домовладения (домовладений), за исключением домовладения (домовладений), расположенного в границах территории садоводства, для которого реализуются мероприятия, необходимые для подключения (улица, номер домовладения) | Адрес домовладения (домовладений), за исключением домовладения (домовладений), расположенного в границах территории садоводства, для которого реализуются мероприятия, необходимые для создания технической возможности его подключения (улица, номер домовладения) | Общее количество домовладений, за исключением домовладений, расположенных в границах территории садоводства, для которых реализуются мероприятия, необходимые для подключения | Общее количество домовладений, за исключением домовладений, расположенных в границах территории садоводства, для которых реализуются мероприятия, необходимые для создания технической возможности их подключения | Срок догазификации | |
|---|---|---|---|---|---|---|---|---|---|---|---|
| | | | | | | | | | | месяц | год |
| 1 | 2 | 3 | 4 | 5 | 6 | 7 | 8 | 9 | 10 | 11 | 12 |
| 18875 | Урюпинский муниципальный район | х.Креповский | строительство газопровода-ввода | ООО "Газпром газораспределение Волгоград" | 34-21-505-82229 | ул.Центральная, д.58А | | | | апрель | 2022 |
| 18876 | Урюпинский муниципальный район | х.Креповский | строительство газопровода-ввода | ООО "Газпром газораспределение Волгоград" | 34-21-505-78951 | ул.Центральная, д.62 | | | | июль | 2022 |
| 18877 | Урюпинский муниципальный район | х.Креповский | строительство газопровода-ввода | ООО "Газпром газораспределение Волгоград" | 34-21-505-82230 | ул.Центральная, д.65 | | | | апрель | 2022 |
| 18878 | Урюпинский муниципальный район | х.Криушинский | врезка на участке заявителя (нулевая врезка) | ООО "Газпром газораспределение Волгоград" | 34-22-505-71482 | ул.Ленина, д.29 | | 3 | | август | 2023 |
| 18879 | Урюпинский муниципальный район | х.Криушинский | строительство газопровода-ввода | ООО "Газпром газораспределение Волгоград" | 34-22-505-77478 | ул.Ленина, д.63А | | | | март | 2023 |
| 18880 | Урюпинский муниципальный район | х.Криушинский | врезка на участке заявителя (нулевая врезка) | ООО "Газпром газораспределение Волгоград" | 34-22-505-74748 | ул.Ленина, д.65/2 | | | | июль | 2022 |
| 18881 | Урюпинский муниципальный район | х.Кудряшевский | строительство газопровода-ввода | ООО "Газпром газораспределение Волгоград" | 34-24-505-61105 | пер.Советский, д.22 | | 2 | | декабрь | 2024 |
| 18882 | Урюпинский муниципальный район | х.Кудряшевский | врезка на участке заявителя (нулевая врезка) | ООО "Газпром газораспределение Волгоград" | 34-22-505-77244 | ул.Молодежная, д.25 | | | | август | 2023 |
| 18883 | Урюпинский муниципальный район | х.Лощиновский | врезка на участке заявителя (нулевая врезка) | ООО "Газпром газораспределение Волгоград" | 34-22-505-78188 | пер.Вишневый, д.6 | | 8 | | май | 2023 |
| 18884 | Урюпинский муниципальный район | х.Лощиновский | врезка на участке заявителя (нулевая врезка) | ООО "Газпром газораспределение Волгоград" | 34-22-505-78189 | пер.Школьный, д.15 | | | | май | 2023 |
| 18885 | Урюпинский муниципальный район | х.Лощиновский | строительство газопровода-ввода | ООО "Газпром газораспределение Волгоград" | 34-22-505-80837 | пер.Школьный, д.35/1 | | | | ноябрь | 2023 |

| № п/п | Муниципальное образование | Наименование населенного пункта | Мероприятия, необходимые для подключения или создания технической возможности подключения домовладений, за исключением домовладений, расположенных в границах территории садоводства | Наименование газораспределительной организации | Код объекта строительства | Адрес домовладения (домовладений), за исключением домовладения (домовладений), расположенного в границах территории садоводства, для которого реализуются мероприятия, необходимые для подключения (улица, номер домовладения) | Адрес домовладения (домовладений), за исключением домовладения (домовладений), расположенного в границах территории садоводства, для которого реализуются мероприятия, необходимые для создания технической возможности его подключения (улица, номер домовладения) | Общее количество домовладений, за исключением домовладений, расположенных в границах территории садоводства, для которых реализуются мероприятия, необходимые для подключения | Общее количество домовладений, за исключением домовладений, расположенных в границах территории садоводства, для которых реализуются мероприятия, необходимые для создания технической возможности их подключения | Срок догазификации | |
|---|---|---|---|---|---|---|---|---|---|---|---|
| | | | | | | | | | | месяц | год |
| 1 | 2 | 3 | 4 | 5 | 6 | 7 | 8 | 9 | 10 | 11 | 12 |
| 18886 | Урюпинский муниципальный район | х.Лощиновский | строительство газопровода-ввода | ООО "Газпром газораспределение Волгоград" | 34-22-505-79955 | пер.Школьный, д.4 | | | | ноябрь | 2022 |
| 18887 | Урюпинский муниципальный район | х.Лощиновский | врезка на участке заявителя (нулевая врезка) | ООО "Газпром газораспределение Волгоград" | 34-25-505-56954 | ул.9 Мая, д.15 | | | | ноябрь | 2025 |
| 18888 | Урюпинский муниципальный район | х.Лощиновский | строительство газопровода-ввода | ООО "Газпром газораспределение Волгоград" | 34-22-505-82206 | ул.Казачья, д.11 | | | | апрель | 2022 |
| 18889 | Урюпинский муниципальный район | х.Лощиновский | врезка на участке заявителя (нулевая врезка) | ООО "Газпром газораспределение Волгоград" | 34-22-505-78187 | ул.Казачья, д.18 | | | | май | 2023 |
| 18890 | Урюпинский муниципальный район | х.Лощиновский | врезка на участке заявителя (нулевая врезка) | ООО "Газпром газораспределение Волгоград" | 34-24-505-68904 | ул.Молодежная, д.16 | | | | сентябрь | 2024 |
| 18891 | Урюпинский муниципальный район | х.Моховской | строительство газопровода-ввода | ООО "Газпром газораспределение Волгоград" | 34-22-505-82771 | пер.Озерный, д.4 | | 11 | | январь | 2022 |
| 18892 | Урюпинский муниципальный район | х.Моховской | строительство газопровода-ввода | ООО "Газпром газораспределение Волгоград" | 34-22-505-79957 | ул.Зеленая, д.23 | | | | декабрь | 2022 |
| 18893 | Урюпинский муниципальный район | х.Моховской | строительство газопровода-ввода | ООО "Газпром газораспределение Волгоград" | 34-22-505-78895 | ул.Зеленая, д.25 | | | | сентябрь | 2022 |
| 18894 | Урюпинский муниципальный район | х.Моховской | строительство газопровода-ввода | ООО "Газпром газораспределение Волгоград" | 34-24-505-66523 | ул.Зеленая, д.29 | | | | январь | 2028 |
| 18895 | Урюпинский муниципальный район | х.Моховской | строительство газопровода-ввода | ООО "Газпром газораспределение Волгоград" | 34-22-505-79956 | ул.Зеленая, д.4 | | | | декабрь | 2022 |
| 18896 | Урюпинский муниципальный район | х.Моховской | строительство газопровода-ввода | ООО "Газпром газораспределение Волгоград" | 34-22-505-81362 | ул.Камышевая, д.6 | | | | август | 2023 |

| № п/п | Муниципальное образование | Наименование населенного пункта | Мероприятия, необходимые для подключения или создания технической возможности подключения домовладений, за исключением домовладений, расположенных в границах территории садоводства | Наименование газораспределительной организации | Код объекта строительства | Адрес домовладения (домовладений), за исключением домовладения (домовладений), расположенного в границах территории садоводства, для которого реализуются мероприятия, необходимые для подключения (улица, номер домовладения) | Адрес домовладения (домовладений), за исключением домовладения (домовладений), расположенного в границах территории садоводства, для которого реализуются мероприятия, необходимые для создания технической возможности его подключения (улица, номер домовладения) | Общее количество домовладений, за исключением домовладений, расположенных в границах территории садоводства, для которых реализуются мероприятия, необходимые для подключения | Общее количество домовладений, за исключением домовладений, расположенных в границах территории садоводства, для которых реализуются мероприятия, необходимые для создания технической возможности их подключения | Срок догазификации | |
|---|---|---|---|---|---|---|---|---|---|---|---|
| | | | | | | | | | | месяц | год |
| 1 | 2 | 3 | 4 | 5 | 6 | 7 | 8 | 9 | 10 | 11 | 12 |
| 18897 | Урюпинский муниципальный район | х.Моховской | строительство газопровода-ввода | ООО "Газпром газораспределение Волгоград" | 34-24-505-69473 | ул.Полянская, д.17 | | | | октябрь | 2024 |
| 18898 | Урюпинский муниципальный район | х.Моховской | строительство газопровода-ввода | ООО "Газпром газораспределение Волгоград" | 34-26-505-56953 | ул.Приозерная, д.10 | | | | июнь | 2026 |
| 18899 | Урюпинский муниципальный район | х.Моховской | врезка на участке заявителя (нулевая врезка) | ООО "Газпром газораспределение Волгоград" | 34-22-505-76241 | ул.Углянская, д.14 | | | | январь | 2022 |
| 18900 | Урюпинский муниципальный район | х.Моховской | строительство газопровода-ввода | ООО "Газпром газораспределение Волгоград" | 34-22-505-82207 | ул.Углянская, д.29 | | | | июнь | 2022 |
| 18901 | Урюпинский муниципальный район | х.Моховской | строительство газопровода-ввода | ООО "Газпром газораспределение Волгоград" | 34-22-505-79958 | ул.Углянская, д.8 | | | | декабрь | 2022 |
| 18902 | Урюпинский муниципальный район | х.Нижнецепляевский | врезка на участке заявителя (нулевая врезка) | ООО "Газпром газораспределение Волгоград" | 34-24-505-66522 | ул.Шефская, д.32 | | 3 | | август | 2024 |
| 18903 | Урюпинский муниципальный район | х.Нижнецепляевский | врезка на участке заявителя (нулевая врезка) | ООО "Газпром газораспределение Волгоград" | 34-22-505-75580 | ул.Шефская, д.51 | | | | май | 2022 |
| 18904 | Урюпинский муниципальный район | х.Нижнецепляевский | врезка на участке заявителя (нулевая врезка) | ООО "Газпром газораспределение Волгоград" | 34-22-505-73162 | ул.Шефская, д.9 | | | | октябрь | 2022 |
| 18905 | Урюпинский муниципальный район | х.Окладненский | врезка на участке заявителя (нулевая врезка) | ООО "Газпром газораспределение Волгоград" | 34-22-505-74632 | ул.Пензенская, д.11 | | 3 | | сентябрь | 2022 |
| 18906 | Урюпинский муниципальный район | х.Окладненский | врезка на участке заявителя (нулевая врезка) | ООО "Газпром газораспределение Волгоград" | 34-22-505-72795 | ул.Трудовая, д.5 | | | | октябрь | 2023 |
| 18907 | Урюпинский муниципальный район | х.Окладненский | врезка на участке заявителя (нулевая врезка) | ООО "Газпром газораспределение Волгоград" | 34-22-505-77314 | ул.Трудовая, д.9 | | | | сентябрь | 2023 |

| № п/п | Муниципальное образование | Наименование населенного пункта | Мероприятия, необходимые для подключения или создания технической возможности подключения домовладений, за исключением домовладений, расположенных в границах территории садоводства | Наименование газораспределительной организации | Код объекта строительства | Адрес домовладения (домовладений), за исключением домовладения (домовладений), расположенного в границах территории садоводства, для которого реализуются мероприятия, необходимые для подключения (улица, номер домовладения) | Адрес домовладения (домовладений), за исключением домовладения (домовладений), расположенного в границах территории садоводства, для которого реализуются мероприятия, необходимые для создания технической возможности его подключения (улица, номер домовладения) | Общее количество домовладений, за исключением домовладений, расположенных в границах территории садоводства, для которых реализуются мероприятия, необходимые для подключения | Общее количество домовладений, за исключением домовладений, расположенных в границах территории садоводства, для которых реализуются мероприятия, необходимые для создания технической возможности их подключения | Срок догазификации | |
|---|---|---|---|---|---|---|---|---|---|---|---|
| | | | | | | | | | | месяц | год |
| 1 | 2 | 3 | 4 | 5 | 6 | 7 | 8 | 9 | 10 | 11 | 12 |
| 18908 | Урюпинский муниципальный район | х.Ольшанка | врезка на участке заявителя (нулевая врезка) | ООО "Газпром газораспределение Волгоград" | 34-22-505-76112 | пер.Вишневый, д.2/2 | | 8 | | январь | 2022 |
| 18909 | Урюпинский муниципальный район | х.Ольшанка | врезка на участке заявителя (нулевая врезка) | ООО "Газпром газораспределение Волгоград" | 34-22-505-76589 | пер.Генерала с.И. Горшкова, д.5а | | | | февраль | 2022 |
| 18910 | Урюпинский муниципальный район | х.Ольшанка | врезка на участке заявителя (нулевая врезка) | ООО "Газпром газораспределение Волгоград" | 34-22-505-74753 | пер.Лесной, д.1 | | | | август | 2022 |
| 18911 | Урюпинский муниципальный район | х.Ольшанка | строительство газопровода-ввода | ООО "Газпром газораспределение Волгоград" | 34-24-505-68913 | ул.Волкова, д.46/1 | | | | июль | 2028 |
| 18912 | Урюпинский муниципальный район | х.Ольшанка | врезка на участке заявителя (нулевая врезка) | ООО "Газпром газораспределение Волгоград" | 34-22-505-78571 | ул.Железнодорожная, д.28 | | | | февраль | 2023 |
| 18913 | Урюпинский муниципальный район | х.Ольшанка | строительство газопровода-ввода | ООО "Газпром газораспределение Волгоград" | 34-24-505-66521 | ул.Конечный, д.10 | | | | май | 2028 |
| 18914 | Урюпинский муниципальный район | х.Ольшанка | строительство газопровода-ввода | ООО "Газпром газораспределение Волгоград" | 34-22-505-81698 | ул.Свободы, д.23 | | | | февраль | 2025 |
| 18915 | Урюпинский муниципальный район | х.Ольшанка | строительство газопровода-ввода | ООО "Газпром газораспределение Волгоград" | 34-25-505-57975 | ул.Свободы, д.25 | | | | май | 2025 |
| 18916 | Урюпинский муниципальный район | х.Осиповский | врезка на участке заявителя (нулевая врезка) | ООО "Газпром газораспределение Волгоград" | 34-22-505-75538 | ул.Атаманская, д.2А | | 1 | | июнь | 2022 |
| 18917 | Урюпинский муниципальный район | х.Петровский | строительство газопровода-ввода | ООО "Газпром газораспределение Волгоград" | 34-21-505-80009 | пер.Кооперативный, д.31 | | 32 | | декабрь | 2023 |
| 18918 | Урюпинский муниципальный район | х.Петровский | строительство газопровода-ввода | ООО "Газпром газораспределение Волгоград" | 34-21-505-80008 | пер.Октябрьский, д.12 | | | | декабрь | 2022 |

| № п/п | Муниципальное образование | Наименование населенного пункта | Мероприятия, необходимые для подключения или создания технической возможности подключения домовладений, за исключением домовладений, расположенных в границах территории садоводства | Наименование газораспределительной организации | Код объекта строительства | Адрес домовладения (домовладений), за исключением домовладения (домовладений), расположенного в границах территории садоводства, для которого реализуются мероприятия, необходимые для подключения (улица, номер домовладения) | Адрес домовладения (домовладений), за исключением домовладения (домовладений), расположенного в границах территории садоводства, для которого реализуются мероприятия, необходимые для создания технической возможности его подключения (улица, номер домовладения) | Общее количество домовладений, за исключением домовладений, расположенных в границах территории садоводства, для которых реализуются мероприятия, необходимые для подключения | Общее количество домовладений, за исключением домовладений, расположенных в границах территории садоводства, для которых реализуются мероприятия, необходимые для создания технической возможности их подключения | Срок догазификации | |
|---|---|---|---|---|---|---|---|---|---|---|---|
| | | | | | | | | | | месяц | год |
| 1 | 2 | 3 | 4 | 5 | 6 | 7 | 8 | 9 | 10 | 11 | 12 |
| 18919 | Урюпинский муниципальный район | х.Петровский | строительство газопровода-ввода | ООО "Газпром газораспределение Волгоград" | 34-24-505-66520 | пер.Октябрьский, д.13 | | | | декабрь | 2024 |
| 18920 | Урюпинский муниципальный район | х.Петровский | строительство газопровода-ввода | ООО "Газпром газораспределение Волгоград" | 34-21-505-83412 | пер.Октябрьский, д.31 | | | | декабрь | 2022 |
| 18921 | Урюпинский муниципальный район | х.Петровский | строительство газопровода-ввода | ООО "Газпром газораспределение Волгоград" | 34-21-505-81380 | пер.Октябрьский, д.53 | | | | август | 2023 |
| 18922 | Урюпинский муниципальный район | х.Петровский | врезка на участке заявителя (нулевая врезка) | ООО "Газпром газораспределение Волгоград" | 34-24-505-61993 | пер.Почтовый, д.11а | | | | июль | 2028 |
| 18923 | Урюпинский муниципальный район | х.Петровский | строительство газопровода-ввода | ООО "Газпром газораспределение Волгоград" | 34-21-505-83423 | пер.Пролетарский, д.1 | | | | сентябрь | 2022 |
| 18924 | Урюпинский муниципальный район | х.Петровский | строительство газопровода-ввода | ООО "Газпром газораспределение Волгоград" | 34-21-505-83422 | пер.Пролетарский, д.2 | | | | май | 2023 |
| 18925 | Урюпинский муниципальный район | х.Петровский | врезка на участке заявителя (нулевая врезка) | ООО "Газпром газораспределение Волгоград" | 34-22-505-73144 | пер.Степной, д.14 | | | | декабрь | 2023 |
| 18926 | Урюпинский муниципальный район | х.Петровский | врезка на участке заявителя (нулевая врезка) | ООО "Газпром газораспределение Волгоград" | 34-24-505-61292 | пер.Степной, д.22 | | | | декабрь | 2024 |
| 18927 | Урюпинский муниципальный район | х.Петровский | строительство газопровода-ввода | ООО "Газпром газораспределение Волгоград" | 34-21-505-78953 | пер.Степной, д.6 | | | | сентябрь | 2022 |
| 18928 | Урюпинский муниципальный район | х.Петровский | врезка на участке заявителя (нулевая врезка) | ООО "Газпром газораспределение Волгоград" | 34-22-505-75576 | пер.Степной, д.7 | | | | июнь | 2022 |
| 18929 | Урюпинский муниципальный район | х.Петровский | строительство газопровода-ввода | ООО "Газпром газораспределение Волгоград" | 34-25-505-56952 | пер.Хоперская, д.7а | | | | октябрь | 2025 |

| № п/п | Муниципальное образование | Наименование населенного пункта | Мероприятия, необходимые для подключения или создания технической возможности подключения домовладений, за исключением домовладений, расположенных в границах территории садоводства | Наименование газораспределительной организации | Код объекта строительства | Адрес домовладения (домовладений), за исключением домовладения (домовладений), расположенного в границах территории садоводства, для которого реализуются мероприятия, необходимые для подключения (улица, номер домовладения) | Адрес домовладения (домовладений), за исключением домовладения (домовладений), расположенного в границах территории садоводства, для которого реализуются мероприятия, необходимые для создания технической возможности его подключения (улица, номер домовладения) | Общее количество домовладений, за исключением домовладений, расположенных в границах территории садоводства, для которых реализуются мероприятия, необходимые для подключения | Общее количество домовладений, за исключением домовладений, расположенных в границах территории садоводства, для которых реализуются мероприятия, необходимые для создания технической возможности их подключения | Срок догазификации | |
|---|---|---|---|---|---|---|---|---|---|---|---|
| | | | | | | | | | | месяц | год |
| 1 | 2 | 3 | 4 | 5 | 6 | 7 | 8 | 9 | 10 | 11 | 12 |
| 18930 | Урюпинский муниципальный район | х.Петровский | врезка на участке заявителя (нулевая врезка) | ООО "Газпром газораспределение Волгоград" | 34-22-505-71483 | ул.40 лет Победы, д.5 | | | | сентябрь | 2023 |
| 18931 | Урюпинский муниципальный район | х.Петровский | врезка на участке заявителя (нулевая врезка) | ООО "Газпром газораспределение Волгоград" | 34-21-505-66519 | ул.К.Маркса, д.35а | | | | декабрь | 2027 |
| 18932 | Урюпинский муниципальный район | х.Петровский | врезка на участке заявителя (нулевая врезка) | ООО "Газпром газораспределение Волгоград" | 34-23-505-66516 | ул.Ленина, д.103 | | | | сентябрь | 2023 |
| 18933 | Урюпинский муниципальный район | х.Петровский | строительство газопровода-ввода | ООО "Газпром газораспределение Волгоград" | 34-22-505-90583 | ул.Ленина, д.35 | | | | сентябрь | 2023 |
| 18934 | Урюпинский муниципальный район | х.Петровский | врезка на участке заявителя (нулевая врезка) | ООО "Газпром газораспределение Волгоград" | 34-22-505-74752 | ул.Ленина, д.65 | | | | сентябрь | 2022 |
| 18935 | Урюпинский муниципальный район | х.Петровский | врезка на участке заявителя (нулевая врезка) | ООО "Газпром газораспределение Волгоград" | 34-22-505-73145 | ул.Ленина, д.85а | | | | декабрь | 2023 |
| 18936 | Урюпинский муниципальный район | х.Петровский | врезка на участке заявителя (нулевая врезка) | ООО "Газпром газораспределение Волгоград" | 34-24-505-66518 | ул.Новая, д.9 | | | | июнь | 2028 |
| 18937 | Урюпинский муниципальный район | х.Петровский | врезка на участке заявителя (нулевая врезка) | ООО "Газпром газораспределение Волгоград" | 34-23-505-69845 | ул.Октябрьская, д.15 | | | | май | 2023 |
| 18938 | Урюпинский муниципальный район | х.Петровский | строительство газопровода-ввода | ООО "Газпром газораспределение Волгоград" | 34-25-505-58418 | ул.Октябрьская, д.22 | | | | март | 2025 |
| 18939 | Урюпинский муниципальный район | х.Петровский | строительство газопровода-ввода | ООО "Газпром газораспределение Волгоград" | 34-23-505-70133 | ул.Октябрьская, д.34 | | | | сентябрь | 2024 |
| 18940 | Урюпинский муниципальный район | х.Петровский | врезка на участке заявителя (нулевая врезка) | ООО "Газпром газораспределение Волгоград" | 34-22-505-73147 | ул.Первомайская, д.7а | | | | октябрь | 2022 |

| № п/п | Муниципальное образование | Наименование населенного пункта | Мероприятия, необходимые для подключения или создания технической возможности подключения домовладений, за исключением домовладений, расположенных в границах территории садоводства | Наименование газораспределительной организации | Код объекта строительства | Адрес домовладения (домовладений), за исключением домовладения (домовладений), расположенного в границах территории садоводства, для которого реализуются мероприятия, необходимые для подключения (улица, номер домовладения) | Адрес домовладения (домовладений), за исключением домовладения (домовладений), расположенного в границах территории садоводства, для которого реализуются мероприятия, необходимые для создания технической возможности его подключения (улица, номер домовладения) | Общее количество домовладений, за исключением домовладений, расположенных в границах территории садоводства, для которых реализуются мероприятия, необходимые для подключения | Общее количество домовладений, за исключением домовладений, расположенных в границах территории садоводства, для которых реализуются мероприятия, необходимые для создания технической возможности их подключения | Срок догазификации | |
|---|---|---|---|---|---|---|---|---|---|---|---|
| | | | | | | | | | | месяц | год |
| 1 | 2 | 3 | 4 | 5 | 6 | 7 | 8 | 9 | 10 | 11 | 12 |
| 18941 | Урюпинский муниципальный район | х.Петровский | врезка на участке заявителя (нулевая врезка) | ООО "Газпром газораспределение Волгоград" | 34-25-505-56951 | ул.Пушкина, д.33а | | | | май | 2025 |
| 18942 | Урюпинский муниципальный район | х.Петровский | врезка на участке заявителя (нулевая врезка) | ООО "Газпром газораспределение Волгоград" | 34-23-505-66517 | ул.Речная, д.2а | | | | октябрь | 2023 |
| 18943 | Урюпинский муниципальный район | х.Петровский | врезка на участке заявителя (нулевая врезка) | ООО "Газпром газораспределение Волгоград" | 34-23-505-69844 | ул.Садовая, д.26 | | | | ноябрь | 2023 |
| 18944 | Урюпинский муниципальный район | х.Петровский | врезка на участке заявителя (нулевая врезка) | ООО "Газпром газораспределение Волгоград" | 34-22-505-76588 | ул.Садовая, д.6 | | | | январь | 2022 |
| 18945 | Урюпинский муниципальный район | х.Петровский | врезка на участке заявителя (нулевая врезка) | ООО "Газпром газораспределение Волгоград" | 34-22-505-74751 | ул.Советская, д.14 | | | | июль | 2022 |
| 18946 | Урюпинский муниципальный район | х.Петровский | врезка на участке заявителя (нулевая врезка) | ООО "Газпром газораспределение Волгоград" | 34-22-505-76111 | ул.Советская, д.39 | | | | февраль | 2022 |
| 18947 | Урюпинский муниципальный район | х.Петровский | врезка на участке заявителя (нулевая врезка) | ООО "Газпром газораспределение Волгоград" | 34-22-505-76110 | ул.Советская, д.50 | | | | март | 2022 |
| 18948 | Урюпинский муниципальный район | х.Петровский | врезка на участке заявителя (нулевая врезка) | ООО "Газпром газораспределение Волгоград" | 34-22-505-73146 | ул.Фабричная, д.18 | | | | ноябрь | 2023 |
| 18949 | Урюпинский муниципальный район | х.Подгоринский | строительство газопровода-ввода | ООО "Газпром газораспределение Волгоград" | 34-24-505-66515 | ул.Нижняя, д.3 | | 2 | | октябрь | 2024 |
| 18950 | Урюпинский муниципальный район | х.Подгоринский | строительство газопровода-ввода | ООО "Газпром газораспределение Волгоград" | 34-23-505-70114 | ул.Нижняя, д.5 | | | | сентябрь | 2024 |
| 18951 | Урюпинский муниципальный район | х.Попов | строительство газопровода-ввода | ООО "Газпром газораспределение Волгоград" | 34-25-505-56950 | пер.Донской, д.13 | | 22 | | апрель | 2025 |

| № п/п | Муниципальное образование | Наименование населенного пункта | Мероприятия, необходимые для подключения или создания технической возможности подключения домовладений, за исключением домовладений, расположенных в границах территории садоводства | Наименование газораспределительной организации | Код объекта строительства | Адрес домовладения (домовладений), за исключением домовладения (домовладений), расположенного в границах территории садоводства, для которого реализуются мероприятия, необходимые для подключения (улица, номер домовладения) | Адрес домовладения (домовладений), за исключением домовладения (домовладений), расположенного в границах территории садоводства, для которого реализуются мероприятия, необходимые для создания технической возможности его подключения (улица, номер домовладения) | Общее количество домовладений, за исключением домовладений, расположенных в границах территории садоводства, для которых реализуются мероприятия, необходимые для подключения | Общее количество домовладений, за исключением домовладений, расположенных в границах территории садоводства, для которых реализуются мероприятия, необходимые для создания технической возможности их подключения | Срок догазификации | |
|---|---|---|---|---|---|---|---|---|---|---|---|
| | | | | | | | | | | месяц | год |
| 1 | 2 | 3 | 4 | 5 | 6 | 7 | 8 | 9 | 10 | 11 | 12 |
| 18952 | Урюпинский муниципальный район | х.Попов | врезка на участке заявителя (нулевая врезка) | ООО "Газпром газораспределение Волгоград" | 34-24-505-61258 | пер.Донской, д.5 | | | | ноябрь | 2024 |
| 18953 | Урюпинский муниципальный район | х.Попов | врезка на участке заявителя (нулевая врезка) | ООО "Газпром газораспределение Волгоград" | 34-22-505-74674 | пер.Луговой, д.5 | | | | июль | 2022 |
| 18954 | Урюпинский муниципальный район | х.Попов | врезка на участке заявителя (нулевая врезка) | ООО "Газпром газораспределение Волгоград" | 34-24-505-61992 | ул.Казачья, д.6 | | | | июль | 2028 |
| 18955 | Урюпинский муниципальный район | х.Попов | врезка на участке заявителя (нулевая врезка) | ООО "Газпром газораспределение Волгоград" | 34-22-505-72933 | ул.Комсомольская, д.14 | | | | декабрь | 2023 |
| 18956 | Урюпинский муниципальный район | х.Попов | врезка на участке заявителя (нулевая врезка) | ООО "Газпром газораспределение Волгоград" | 34-24-505-58417 | ул.Комсомольская, д.25 | | | | март | 2028 |
| 18957 | Урюпинский муниципальный район | х.Попов | врезка на участке заявителя (нулевая врезка) | ООО "Газпром газораспределение Волгоград" | 34-22-505-78528 | ул.Ольховская, д.9 | | | | февраль | 2023 |
| 18958 | Урюпинский муниципальный район | х.Попов | врезка на участке заявителя (нулевая врезка) | ООО "Газпром газораспределение Волгоград" | 34-22-505-74675 | ул.Осенняя, д.2 | | | | июль | 2022 |
| 18959 | Урюпинский муниципальный район | х.Попов | строительство газопровода-ввода | ООО "Газпром газораспределение Волгоград" | 34-25-505-58013 | ул.Садовая, д.14а | | | | сентябрь | 2025 |
| 18960 | Урюпинский муниципальный район | х.Попов | строительство газопровода-ввода | ООО "Газпром газораспределение Волгоград" | 34-21-505-83306 | ул.Садовая, д.3 | | | | ноябрь | 2022 |
| 18961 | Урюпинский муниципальный район | х.Попов | врезка на участке заявителя (нулевая врезка) | ООО "Газпром газораспределение Волгоград" | 34-22-505-71346 | ул.Садовая, д.53 | | | | ноябрь | 2023 |
| 18962 | Урюпинский муниципальный район | х.Попов | врезка на участке заявителя (нулевая врезка) | ООО "Газпром газораспределение Волгоград" | 34-22-505-78529 | ул.Станичная, д.2 | | | | январь | 2023 |

| № п/п | Муниципальное образование | Наименование населенного пункта | Мероприятия, необходимые для подключения или создания технической возможности подключения домовладений, за исключением домовладений, расположенных в границах территории садоводства | Наименование газораспределительной организации | Код объекта строительства | Адрес домовладения (домовладений), за исключением домовладения (домовладений), расположенного в границах территории садоводства, для которого реализуются мероприятия, необходимые для подключения (улица, номер домовладения) | Адрес домовладения (домовладений), за исключением домовладения (домовладений), расположенного в границах территории садоводства, для которого реализуются мероприятия, необходимые для создания технической возможности его подключения (улица, номер домовладения) | Общее количество домовладений, за исключением домовладений, расположенных в границах территории садоводства, для которых реализуются мероприятия, необходимые для подключения | Общее количество домовладений, за исключением домовладений, расположенных в границах территории садоводства, для которых реализуются мероприятия, необходимые для создания технической возможности их подключения | Срок догазификации | |
|---|---|---|---|---|---|---|---|---|---|---|---|
| | | | | | | | | | | месяц | год |
| 1 | 2 | 3 | 4 | 5 | 6 | 7 | 8 | 9 | 10 | 11 | 12 |
| 18963 | Урюпинский муниципальный район | х.Попов | врезка на участке заявителя (нулевая врезка) | ООО "Газпром газораспределение Волгоград" | 34-22-505-77391 | ул.Степная, д.2 | | | | август | 2023 |
| 18964 | Урюпинский муниципальный район | х.Попов | врезка на участке заявителя (нулевая врезка) | ООО "Газпром газораспределение Волгоград" | 34-22-505-75537 | ул.Степная, д.4 | | | | май | 2022 |
| 18965 | Урюпинский муниципальный район | х.Попов | врезка на участке заявителя (нулевая врезка) | ООО "Газпром газораспределение Волгоград" | 34-22-505-71345 | ул.Степная, д.9 | | | | ноябрь | 2023 |
| 18966 | Урюпинский муниципальный район | х.Попов | врезка на участке заявителя (нулевая врезка) | ООО "Газпром газораспределение Волгоград" | 34-25-505-58416 | ул.Школьная, д.23а | | | | февраль | 2025 |
| 18967 | Урюпинский муниципальный район | х.Попов | строительство газопровода-ввода | ООО "Газпром газораспределение Волгоград" | 34-21-505-79997 | ул.Школьная, д.32а | | | | декабрь | 2022 |
| 18968 | Урюпинский муниципальный район | х.Попов | строительство газопровода-ввода | ООО "Газпром газораспределение Волгоград" | 34-22-505-70502 | ул.Школьная, д.37 | | | | октябрь | 2024 |
| 18969 | Урюпинский муниципальный район | х.Попов | строительство газопровода-ввода | ООО "Газпром газораспределение Волгоград" | 34-22-505-70503 | ул.Юбилейная, д.2 | | | | декабрь | 2023 |
| 18970 | Урюпинский муниципальный район | х.Попов | врезка на участке заявителя (нулевая врезка) | ООО "Газпром газораспределение Волгоград" | 34-22-505-72934 | ул.Юбилейная, д.25 | | | | ноябрь | 2023 |
| 18971 | Урюпинский муниципальный район | х.Попов | строительство газопровода-ввода | ООО "Газпром газораспределение Волгоград" | 34-25-505-57985 | ул.Юбилейная, д.44 | | | | август | 2025 |
| 18972 | Урюпинский муниципальный район | х.Попов | строительство газопровода-ввода | ООО "Газпром газораспределение Волгоград" | 34-22-505-90584 | ул.Юбилейная, д.7 | | | | май | 2023 |
| 18973 | Урюпинский муниципальный район | х.Провоторовский | врезка на участке заявителя (нулевая врезка) | ООО "Газпром газораспределение Волгоград" | 34-23-505-69771 | ул.Ильменская, д.18А | | 3 | | сентябрь | 2023 |

| № п/п | Муниципальное образование | Наименование населенного пункта | Мероприятия, необходимые для подключения или создания технической возможности подключения домовладений, за исключением домовладений, расположенных в границах территории садоводства | Наименование газораспределительной организации | Код объекта строительства | Адрес домовладения (домовладений), за исключением домовладения (домовладений), расположенного в границах территории садоводства, для которого реализуются мероприятия, необходимые для подключения (улица, номер домовладения) | Адрес домовладения (домовладений), за исключением домовладения (домовладений), расположенного в границах территории садоводства, для которого реализуются мероприятия, необходимые для создания технической возможности его подключения (улица, номер домовладения) | Общее количество домовладений, за исключением домовладений, расположенных в границах территории садоводства, для которых реализуются мероприятия, необходимые для подключения | Общее количество домовладений, за исключением домовладений, расположенных в границах территории садоводства, для которых реализуются мероприятия, необходимые для создания технической возможности их подключения | Срок догазификации | |
|---|---|---|---|---|---|---|---|---|---|---|---|
| | | | | | | | | | | месяц | год |
| 1 | 2 | 3 | 4 | 5 | 6 | 7 | 8 | 9 | 10 | 11 | 12 |
| 18974 | Урюпинский муниципальный район | х.Провоторовский | врезка на участке заявителя (нулевая врезка) | ООО "Газпром газораспределение Волгоград" | 34-25-505-58415 | ул.Молодежная, д.19 | | | | июнь | 2025 |
| 18975 | Урюпинский муниципальный район | х.Провоторовский | врезка на участке заявителя (нулевая врезка) | ООО "Газпром газораспределение Волгоград" | 34-22-505-72772 | ул.Молодежная, д.33 | | | | ноябрь | 2022 |
| 18976 | Урюпинский муниципальный район | х.Ржавский | врезка на участке заявителя (нулевая врезка) | ООО "Газпром газораспределение Волгоград" | 34-22-505-71191 | ул.Сорочий край, д.14 | | 2 | | октябрь | 2023 |
| 18977 | Урюпинский муниципальный район | х.Ржавский | врезка на участке заявителя (нулевая врезка) | ООО "Газпром газораспределение Волгоград" | 34-25-505-56949 | ул.Школьная, д.39 | | | | июнь | 2025 |
| 18978 | Урюпинский муниципальный район | х.Россошинский | врезка на участке заявителя (нулевая врезка) | ООО "Газпром газораспределение Волгоград" | 34-22-505-74628 | ул.Центральная, д.66 | | 1 | | сентябрь | 2022 |
| 18979 | Урюпинский муниципальный район | х.Садковский | врезка на участке заявителя (нулевая врезка) | ООО "Газпром газораспределение Волгоград" | 34-24-505-66514 | ул.Садовая, д.23 | | 7 | | август | 2024 |
| 18980 | Урюпинский муниципальный район | х.Садковский | врезка на участке заявителя (нулевая врезка) | ООО "Газпром газораспределение Волгоград" | 34-24-505-66512 | ул.Садовая, д.36 | | | | май | 2028 |
| 18981 | Урюпинский муниципальный район | х.Садковский | врезка на участке заявителя (нулевая врезка) | ООО "Газпром газораспределение Волгоград" | 34-22-505-71276 | ул.Садовая, д.38 | | | | ноябрь | 2023 |
| 18982 | Урюпинский муниципальный район | х.Садковский | строительство газопровода-ввода | ООО "Газпром газораспределение Волгоград" | 34-21-505-80855 | ул.Садовая, д.40 | | | | ноябрь | 2023 |
| 18983 | Урюпинский муниципальный район | х.Садковский | строительство газопровода-ввода | ООО "Газпром газораспределение Волгоград" | 34-21-505-83379 | ул.Садовая, д.48 | | | | февраль | 2022 |
| 18984 | Урюпинский муниципальный район | х.Садковский | врезка на участке заявителя (нулевая врезка) | ООО "Газпром газораспределение Волгоград" | 34-24-505-66513 | ул.Садовая, д.67 | | | | август | 2024 |

| № п/п | Муниципальное образование | Наименование населенного пункта | Мероприятия, необходимые для подключения или создания технической возможности подключения домовладений, за исключением домовладений, расположенных в границах территории садоводства | Наименование газораспределительной организации | Код объекта строительства | Адрес домовладения (домовладений), за исключением домовладения (домовладений), расположенного в границах территории садоводства, для которого реализуются мероприятия, необходимые для подключения (улица, номер домовладения) | Адрес домовладения (домовладений), за исключением домовладения (домовладений), расположенного в границах территории садоводства, для которого реализуются мероприятия, необходимые для создания технической возможности его подключения (улица, номер домовладения) | Общее количество домовладений, за исключением домовладений, расположенных в границах территории садоводства, для которых реализуются мероприятия, необходимые для подключения | Общее количество домовладений, за исключением домовладений, расположенных в границах территории садоводства, для которых реализуются мероприятия, необходимые для создания технической возможности их подключения | Срок догазификации | |
|---|---|---|---|---|---|---|---|---|---|---|---|
| | | | | | | | | | | месяц | год |
| 1 | 2 | 3 | 4 | 5 | 6 | 7 | 8 | 9 | 10 | 11 | 12 |
| 18985 | Урюпинский муниципальный район | х.Садковский | врезка на участке заявителя (нулевая врезка) | ООО "Газпром газораспределение Волгоград" | 34-24-505-68909 | ул.Садовая, д.73 | | | | декабрь | 2024 |
| 18986 | Урюпинский муниципальный район | х.Салтынский | строительство распределительного газопровода | ООО "Газпром газораспределение Волгоград" | 34-22-505-78545 | ул.Ершиловская, д.101 | | 34 | | декабрь | 2022 |
| 18987 | Урюпинский муниципальный район | х.Салтынский | строительство распределительного газопровода | ООО "Газпром газораспределение Волгоград" | 34-22-505-78546 | ул.Ершиловская, д.105 | | | | декабрь | 2022 |
| 18988 | Урюпинский муниципальный район | х.Салтынский | врезка на участке заявителя (нулевая врезка) | ООО "Газпром газораспределение Волгоград" | 34-22-505-66505 | ул.Ершиловская, д.42 | | | | ноябрь | 2022 |
| 18989 | Урюпинский муниципальный район | х.Салтынский | строительство газопровода-ввода | ООО "Газпром газораспределение Волгоград" | 34-21-505-80854 | ул.Ершиловская, д.56 | | | | ноябрь | 2023 |
| 18990 | Урюпинский муниципальный район | х.Салтынский | строительство газопровода-ввода | ООО "Газпром газораспределение Волгоград" | 34-24-505-61296 | ул.Ершиловская, д.65 | | | | декабрь | 2024 |
| 18991 | Урюпинский муниципальный район | х.Салтынский | строительство распределительного газопровода | ООО "Газпром газораспределение Волгоград" | 34-22-505-78539 | ул.Ершиловская, д.68 | | | | декабрь | 2022 |
| 18992 | Урюпинский муниципальный район | х.Салтынский | строительство газопровода-ввода | ООО "Газпром газораспределение Волгоград" | 34-21-505-83326 | ул.Ершиловская, д.80 | | | | ноябрь | 2024 |
| 18993 | Урюпинский муниципальный район | х.Салтынский | врезка на участке заявителя (нулевая врезка) | ООО "Газпром газораспределение Волгоград" | 34-22-505-75549 | ул.Ершиловская, д.81 | | | | апрель | 2022 |
| 18994 | Урюпинский муниципальный район | х.Салтынский | строительство распределительного газопровода | ООО "Газпром газораспределение Волгоград" | 34-22-505-66509 | ул.Ершиловская, д.87 | | | | май | 2023 |
| 18995 | Урюпинский муниципальный район | х.Салтынский | строительство распределительного газопровода | ООО "Газпром газораспределение Волгоград" | 34-22-505-69806 | ул.Ершиловская, д.95 | | | | декабрь | 2022 |

| № п/п | Муниципальное образование | Наименование населенного пункта | Мероприятия, необходимые для подключения или создания технической возможности подключения домовладений, за исключением домовладений, расположенных в границах территории садоводства | Наименование газораспределительной организации | Код объекта строительства | Адрес домовладения (домовладений), за исключением домовладения (домовладений), расположенного в границах территории садоводства, для которого реализуются мероприятия, необходимые для подключения (улица, номер домовладения) | Адрес домовладения (домовладений), за исключением домовладения (домовладений), расположенного в границах территории садоводства, для которого реализуются мероприятия, необходимые для создания технической возможности его подключения (улица, номер домовладения) | Общее количество домовладений, за исключением домовладений, расположенных в границах территории садоводства, для которых реализуются мероприятия, необходимые для подключения | Общее количество домовладений, за исключением домовладений, расположенных в границах территории садоводства, для которых реализуются мероприятия, необходимые для создания технической возможности их подключения | Срок догазификации | |
|---|---|---|---|---|---|---|---|---|---|---|---|
| | | | | | | | | | | месяц | год |
| 1 | 2 | 3 | 4 | 5 | 6 | 7 | 8 | 9 | 10 | 11 | 12 |
| 18996 | Урюпинский муниципальный район | х.Салтынский | строительство распределительного газопровода | ООО "Газпром газораспределение Волгоград" | 34-22-505-78540 | ул.Ершиловская, д.97 | | | | декабрь | 2022 |
| 18997 | Урюпинский муниципальный район | х.Салтынский | строительство распределительного газопровода | ООО "Газпром газораспределение Волгоград" | 34-22-505-78543 | ул.Ершиловская, д.99 | | | | декабрь | 2022 |
| 18998 | Урюпинский муниципальный район | х.Салтынский | строительство распределительного газопровода | ООО "Газпром газораспределение Волгоград" | 34-22-505-78547 | ул.Пореченская, д.17 | | | | декабрь | 2022 |
| 18999 | Урюпинский муниципальный район | х.Салтынский | строительство распределительного газопровода | ООО "Газпром газораспределение Волгоград" | 34-22-505-78542 | ул.Пореченская, д.19 | | | | декабрь | 2022 |
| 19000 | Урюпинский муниципальный район | х.Салтынский | строительство распределительного газопровода | ООО "Газпром газораспределение Волгоград" | 34-22-505-78541 | ул.Пореченская, д.21 | | | | декабрь | 2022 |
| 19001 | Урюпинский муниципальный район | х.Салтынский | строительство распределительного газопровода | ООО "Газпром газораспределение Волгоград" | 34-22-505-69808 | ул.Пореченская, д.25 | | | | декабрь | 2022 |
| 19002 | Урюпинский муниципальный район | х.Салтынский | строительство распределительного газопровода | ООО "Газпром газораспределение Волгоград" | 34-22-505-66510 | ул.Пореченская, д.27 | | | | ноябрь | 2023 |
| 19003 | Урюпинский муниципальный район | х.Салтынский | строительство распределительного газопровода | ООО "Газпром газораспределение Волгоград" | 34-22-505-71367 | ул.Пореченская, д.29 | | | | декабрь | 2022 |
| 19004 | Урюпинский муниципальный район | х.Салтынский | строительство распределительного газопровода | ООО "Газпром газораспределение Волгоград" | 34-22-505-78544 | ул.Пореченская, д.31 | | | | декабрь | 2022 |
| 19005 | Урюпинский муниципальный район | х.Салтынский | строительство распределительного газопровода | ООО "Газпром газораспределение Волгоград" | 34-22-505-66508 | ул.Центральная, д.13 | | | | декабрь | 2022 |
| 19006 | Урюпинский муниципальный район | х.Салтынский | строительство газопровода-ввода | ООО "Газпром газораспределение Волгоград" | 34-22-505-66507 | ул.Центральная, д.15 | | | | июль | 2025 |

| № п/п | Муниципальное образование | Наименование населенного пункта | Мероприятия, необходимые для подключения или создания технической возможности подключения домовладений, за исключением домовладений, расположенных в границах территории садоводства | Наименование газораспределительной организации | Код объекта строительства | Адрес домовладения (домовладений), за исключением домовладения (домовладений), расположенного в границах территории садоводства, для которого реализуются мероприятия, необходимые для подключения (улица, номер домовладения) | Адрес домовладения (домовладений), за исключением домовладения (домовладений), расположенного в границах территории садоводства, для которого реализуются мероприятия, необходимые для создания технической возможности его подключения (улица, номер домовладения) | Общее количество домовладений, за исключением домовладений, расположенных в границах территории садоводства, для которых реализуются мероприятия, необходимые для подключения | Общее количество домовладений, за исключением домовладений, расположенных в границах территории садоводства, для которых реализуются мероприятия, необходимые для создания технической возможности их подключения | Срок догазификации | |
|---|---|---|---|---|---|---|---|---|---|---|---|
| | | | | | | | | | | месяц | год |
| 1 | 2 | 3 | 4 | 5 | 6 | 7 | 8 | 9 | 10 | 11 | 12 |
| 19007 | Урюпинский муниципальный район | х.Салтынский | строительство распределительного газопровода | ООО "Газпром газораспределение Волгоград" | 34-22-505-71366 | ул.Центральная, д.17 | | | | декабрь | 2022 |
| 19008 | Урюпинский муниципальный район | х.Салтынский | строительство распределительного газопровода | ООО "Газпром газораспределение Волгоград" | 34-22-505-77412 | ул.Центральная, д.21 | | | | декабрь | 2022 |
| 19009 | Урюпинский муниципальный район | х.Салтынский | строительство распределительного газопровода | ООО "Газпром газораспределение Волгоград" | 34-22-505-66506 | ул.Центральная, д.3 | | | | декабрь | 2022 |
| 19010 | Урюпинский муниципальный район | х.Салтынский | строительство распределительного газопровода | ООО "Газпром газораспределение Волгоград" | 34-22-505-69805 | ул.Центральная, д.33 | | | | декабрь | 2022 |
| 19011 | Урюпинский муниципальный район | х.Салтынский | строительство распределительного газопровода | ООО "Газпром газораспределение Волгоград" | 34-22-505-69807 | ул.Центральная, д.4 | | | | декабрь | 2022 |
| 19012 | Урюпинский муниципальный район | х.Салтынский | строительство газопровода-ввода | ООО "Газпром газораспределение Волгоград" | 34-23-505-70130 | ул.Центральная, д.47 | | | | сентябрь | 2024 |
| 19013 | Урюпинский муниципальный район | х.Салтынский | строительство распределительного газопровода | ООО "Газпром газораспределение Волгоград" | 34-22-505-71365 | ул.Центральная, д.5 | | | | декабрь | 2022 |
| 19014 | Урюпинский муниципальный район | х.Салтынский | строительство газопровода-ввода | ООО "Газпром газораспределение Волгоград" | 34-21-505-79998 | ул.Центральная, д.58 | | | | ноябрь | 2023 |
| 19015 | Урюпинский муниципальный район | х.Салтынский | строительство газопровода-ввода | ООО "Газпром газораспределение Волгоград" | 34-21-505-82227 | ул.Центральная, д.64 | | | | июнь | 2022 |
| 19016 | Урюпинский муниципальный район | х.Салтынский | строительство газопровода-ввода | ООО "Газпром газораспределение Волгоград" | 34-21-505-83325 | ул.Центральная, д.68 | | | | июнь | 2022 |
| 19017 | Урюпинский муниципальный район | х.Салтынский | строительство газопровода-ввода | ООО "Газпром газораспределение Волгоград" | 34-21-505-83310 | ул.Центральная, д.80 | | | | январь | 2022 |

| № п/п | Муниципальное образование | Наименование населенного пункта | Мероприятия, необходимые для подключения или создания технической возможности подключения домовладений, за исключением домовладений, расположенных в границах территории садоводства | Наименование газораспределительной организации | Код объекта строительства | Адрес домовладения (домовладений), за исключением домовладения (домовладений), расположенного в границах территории садоводства, для которого реализуются мероприятия, необходимые для подключения (улица, номер домовладения) | Адрес домовладения (домовладений), за исключением домовладения (домовладений), расположенного в границах территории садоводства, для которого реализуются мероприятия, необходимые для создания технической возможности его подключения (улица, номер домовладения) | Общее количество домовладений, за исключением домовладений, расположенных в границах территории садоводства, для которых реализуются мероприятия, необходимые для подключения | Общее количество домовладений, за исключением домовладений, расположенных в границах территории садоводства, для которых реализуются мероприятия, необходимые для создания технической возможности их подключения | Срок догазификации | |
|---|---|---|---|---|---|---|---|---|---|---|---|
| | | | | | | | | | | месяц | год |
| 1 | 2 | 3 | 4 | 5 | 6 | 7 | 8 | 9 | 10 | 11 | 12 |
| 19018 | Урюпинский муниципальный район | х.Салтынский | врезка на участке заявителя (нулевая врезка) | ООО "Газпром газораспределение Волгоград" | 34-24-505-66511 | ул.Школьная, д.13 | | | | октябрь | 2024 |
| 19019 | Урюпинский муниципальный район | х.Салтынский | врезка на участке заявителя (нулевая врезка) | ООО "Газпром газораспределение Волгоград" | 34-22-505-72975 | ул.Школьная, д.19 | | | | октябрь | 2023 |
| 19020 | Урюпинский муниципальный район | х.Серковский | врезка на участке заявителя (нулевая врезка) | ООО "Газпром газораспределение Волгоград" | 34-22-505-73163 | ул.Молодежная, д.4 | | 3 | | октябрь | 2023 |
| 19021 | Урюпинский муниципальный район | х.Серковский | врезка на участке заявителя (нулевая врезка) | ООО "Газпром газораспределение Волгоград" | 34-21-505-66504 | ул.Средняя, д.2 | | | | декабрь | 2027 |
| 19022 | Урюпинский муниципальный район | х.Серковский | врезка на участке заявителя (нулевая врезка) | ООО "Газпром газораспределение Волгоград" | 34-24-505-66503 | ул.Школьная, д.8 | | | | сентябрь | 2024 |
| 19023 | Урюпинский муниципальный район | х.Федотовский | строительство газопровода-ввода | ООО "Газпром газораспределение Волгоград" | 34-22-505-81696 | ул.Полевая, д.13 | | 1 | | декабрь | 2022 |
| 19024 | Урюпинский муниципальный район | х.Фирсовский | строительство распределительного газопровода | ООО "Газпром газораспределение Волгоград" | 34-22-505-66502 | пер.Уютный, д.3 | | 13 | | июль | 2023 |
| 19025 | Урюпинский муниципальный район | х.Фирсовский | строительство газопровода-ввода | ООО "Газпром газораспределение Волгоград" | 34-22-505-78840 | ул.Главная, д.27/2 | | | | сентябрь | 2022 |
| 19026 | Урюпинский муниципальный район | х.Фирсовский | строительство газопровода-ввода | ООО "Газпром газораспределение Волгоград" | 34-22-505-78841 | ул.Главная, д.37 | | | | сентябрь | 2022 |
| 19027 | Урюпинский муниципальный район | х.Фирсовский | строительство газопровода-ввода | ООО "Газпром газораспределение Волгоград" | 34-22-505-80826 | ул.Лебяжья, д.1 | | | | сентябрь | 2023 |
| 19028 | Урюпинский муниципальный район | х.Фирсовский | строительство газопровода-ввода | ООО "Газпром газораспределение Волгоград" | 34-22-505-90585 | ул.Лебяжья, д.23 | | | | июнь | 2024 |

| № п/п | Муниципальное образование | Наименование населенного пункта | Мероприятия, необходимые для подключения или создания технической возможности подключения домовладений, за исключением домовладений, расположенных в границах территории садоводства | Наименование газораспределительной организации | Код объекта строительства | Адрес домовладения (домовладений), за исключением домовладения (домовладений), расположенного в границах территории садоводства, для которого реализуются мероприятия, необходимые для подключения (улица, номер домовладения) | Адрес домовладения (домовладений), за исключением домовладения (домовладений), расположенного в границах территории садоводства, для которого реализуются мероприятия, необходимые для создания технической возможности его подключения (улица, номер домовладения) | Общее количество домовладений, за исключением домовладений, расположенных в границах территории садоводства, для которых реализуются мероприятия, необходимые для подключения | Общее количество домовладений, за исключением домовладений, расположенных в границах территории садоводства, для которых реализуются мероприятия, необходимые для создания технической возможности их подключения | Срок догазификации | |
|---|---|---|---|---|---|---|---|---|---|---|---|
| | | | | | | | | | | месяц | год |
| 1 | 2 | 3 | 4 | 5 | 6 | 7 | 8 | 9 | 10 | 11 | 12 |
| 19029 | Урюпинский муниципальный район | х.Фирсовский | строительство газопровода-ввода | ООО "Газпром газораспределение Волгоград" | 34-22-505-79896 | ул.Лебяжья, д.27 | | | | октябрь | 2024 |
| 19030 | Урюпинский муниципальный район | х.Фирсовский | строительство газопровода-ввода | ООО "Газпром газораспределение Волгоград" | 34-22-505-70474 | ул.Лебяжья, д.29 | | | | октябрь | 2027 |
| 19031 | Урюпинский муниципальный район | х.Фирсовский | строительство газопровода-ввода | ООО "Газпром газораспределение Волгоград" | 34-22-505-79897 | ул.Лебяжья, д.33 | | | | декабрь | 2022 |
| 19032 | Урюпинский муниципальный район | х.Фирсовский | строительство газопровода-ввода | ООО "Газпром газораспределение Волгоград" | 34-22-505-78839 | ул.Придорожная, д.9 | | | | июль | 2022 |
| 19033 | Урюпинский муниципальный район | х.Фирсовский | строительство газопровода-ввода | ООО "Газпром газораспределение Волгоград" | 34-22-505-80825 | ул.Хуторская, д.15 | | | | ноябрь | 2024 |
| 19034 | Урюпинский муниципальный район | х.Фирсовский | строительство газопровода-ввода | ООО "Газпром газораспределение Волгоград" | 34-22-505-80824 | ул.Хуторская, д.19 | | | | август | 2024 |
| 19035 | Урюпинский муниципальный район | х.Фирсовский | строительство распределительного газопровода | ООО "Газпром газораспределение Волгоград" | 34-22-505-77331 | ул.Хуторская, д.7 | | | | август | 2023 |
| 19036 | Урюпинский муниципальный район | х.Фирсовский | строительство распределительного газопровода | ООО "Газпром газораспределение Волгоград" | 34-22-505-71227 | ул.Хуторская, д.9 | | | | октябрь | 2023 |
| 19037 | Фроловский муниципальный район | п.Дудаченский | строительство газопровода-ввода | ООО "Газпром газораспределение Волгоград" | 34-25-505-58414 | д.109 | | 1 | | май | 2025 |
| 19038 | Фроловский муниципальный район | п.Пригородный | строительство газопровода-ввода | ООО "Газпром газораспределение Волгоград" | 34-22-505-70462 | ст. Радиорелейная, д.11 | | 3 | | декабрь | 2024 |
| 19039 | Фроловский муниципальный район | п.Пригородный | строительство газопровода-ввода | ООО "Газпром газораспределение Волгоград" | 34-25-505-58413 | ул.Есенина, д.1б | | | | июнь | 2025 |

| № п/п | Муниципальное образование | Наименование населенного пункта | Мероприятия, необходимые для подключения или создания технической возможности подключения домовладений, за исключением домовладений, расположенных в границах территории садоводства | Наименование газораспределительной организации | Код объекта строительства | Адрес домовладения (домовладений), за исключением домовладения (домовладений), расположенного в границах территории садоводства, для которого реализуются мероприятия, необходимые для подключения (улица, номер домовладения) | Адрес домовладения (домовладений), за исключением домовладения (домовладений), расположенного в границах территории садоводства, для которого реализуются мероприятия, необходимые для создания технической возможности его подключения (улица, номер домовладения) | Общее количество домовладений, за исключением домовладений, расположенных в границах территории садоводства, для которых реализуются мероприятия, необходимые для подключения | Общее количество домовладений, за исключением домовладений, расположенных в границах территории садоводства, для которых реализуются мероприятия, необходимые для создания технической возможности их подключения | Срок догазификации | |
|---|---|---|---|---|---|---|---|---|---|---|---|
| | | | | | | | | | | месяц | год |
| 1 | 2 | 3 | 4 | 5 | 6 | 7 | 8 | 9 | 10 | 11 | 12 |
| 19040 | Фроловский муниципальный район | п.Пригородный | строительство газопровода-ввода | ООО "Газпром газораспределение Волгоград" | 34-21-505-83294 | ул.Октябрьская, д.311а | | | | апрель | 2022 |
| 19041 | Фроловский муниципальный район | п.Садовый | строительство газопровода-ввода | ООО "Газпром газораспределение Волгоград" | 34-22-505-78870 | д.889 | | 2 | | сентябрь | 2022 |
| 19042 | Фроловский муниципальный район | п.Садовый | строительство газопровода-ввода | ООО "Газпром газораспределение Волгоград" | 34-22-505-78871 | д.903 | | | | сентябрь | 2022 |
| 19043 | Фроловский муниципальный район | с.Гуляевка | строительство газопровода-ввода | ООО "Газпром газораспределение Волгоград" | 34-21-505-83053 | д.1326 | | 1 | | март | 2022 |
| 19044 | Фроловский муниципальный район | ст-ца Малодельская | строительство газопровода-ввода | ООО "Газпром газораспределение Волгоград" | 34-22-505-79884 | д.426 | | 2 | | ноябрь | 2024 |
| 19045 | Фроловский муниципальный район | ст-ца Малодельская | строительство газопровода-ввода | ООО "Газпром газораспределение Волгоград" | 34-24-505-66501 | д.448 | | | | июнь | 2028 |
| 19046 | Фроловский муниципальный район | х.Амелино | строительство газопровода-ввода | ООО "Газпром газораспределение Волгоград" | 34-21-505-66500 | д.165 | | 7 | | январь | 2023 |
| 19047 | Фроловский муниципальный район | х.Амелино | строительство газопровода-ввода | ООО "Газпром газораспределение Волгоград" | 34-21-505-83058 | д.166 | | | | февраль | 2022 |
| 19048 | Фроловский муниципальный район | х.Амелино | строительство газопровода-ввода | ООО "Газпром газораспределение Волгоград" | 34-21-505-83059 | д.167 | | | | март | 2022 |
| 19049 | Фроловский муниципальный район | х.Амелино | строительство газопровода-ввода | ООО "Газпром газораспределение Волгоград" | 34-21-505-83060 | д.169 | | | | февраль | 2022 |
| 19050 | Фроловский муниципальный район | х.Амелино | строительство газопровода-ввода | ООО "Газпром газораспределение Волгоград" | 34-23-505-68952 | д.182 | | | | октябрь | 2024 |

| № п/п | Муниципальное образование | Наименование населенного пункта | Мероприятия, необходимые для подключения или создания технической возможности подключения домовладений, за исключением домовладений, расположенных в границах территории садоводства | Наименование газораспределительной организации | Код объекта строительства | Адрес домовладения (домовладений), за исключением домовладения (домовладений), расположенного в границах территории садоводства, для которого реализуются мероприятия, необходимые для подключения (улица, номер домовладения) | Адрес домовладения (домовладений), за исключением домовладения (домовладений), расположенного в границах территории садоводства, для которого реализуются мероприятия, необходимые для создания технической возможности его подключения (улица, номер домовладения) | Общее количество домовладений, за исключением домовладений, расположенных в границах территории садоводства, для которых реализуются мероприятия, необходимые для подключения | Общее количество домовладений, за исключением домовладений, расположенных в границах территории садоводства, для которых реализуются мероприятия, необходимые для создания технической возможности их подключения | Срок догазификации | |
|---|---|---|---|---|---|---|---|---|---|---|---|
| | | | | | | | | | | месяц | год |
| 1 | 2 | 3 | 4 | 5 | 6 | 7 | 8 | 9 | 10 | 11 | 12 |
| 19051 | Фроловский муниципальный район | х.Амелино | строительство газопровода-ввода | ООО "Газпром газораспределение Волгоград" | 34-21-505-83304 | д.183 | | | | сентябрь | 2022 |
| 19052 | Фроловский муниципальный район | х.Амелино | строительство газопровода-ввода | ООО "Газпром газораспределение Волгоград" | 34-21-505-83303 | д.187 | | | | апрель | 2022 |
| 19053 | Фроловский муниципальный район | х.Арчедино-Чернушинский | врезка на участке заявителя (нулевая врезка) | ООО "Газпром газораспределение Волгоград" | 34-21-505-66499 | д.24/1 | | 4 | | февраль | 2023 |
| 19054 | Фроловский муниципальный район | х.Арчедино-Чернушинский | врезка на участке заявителя (нулевая врезка) | ООО "Газпром газораспределение Волгоград" | 34-22-505-71469 | д.31 | | | | ноябрь | 2023 |
| 19055 | Фроловский муниципальный район | х.Арчедино-Чернушинский | врезка на участке заявителя (нулевая врезка) | ООО "Газпром газораспределение Волгоград" | 34-22-505-73128 | д.55/1 | | | | декабрь | 2023 |
| 19056 | Фроловский муниципальный район | х.Арчедино-Чернушинский | врезка на участке заявителя (нулевая врезка) | ООО "Газпром газораспределение Волгоград" | 34-22-505-77473 | д.6/1 | | | | сентябрь | 2023 |
| 19057 | Фроловский муниципальный район | х.Большой Лычак | врезка на участке заявителя (нулевая врезка) | ООО "Газпром газораспределение Волгоград" | 34-22-505-71132 | д.157а | | 4 | | июнь | 2023 |
| 19058 | Фроловский муниципальный район | х.Большой Лычак | строительство газопровода-ввода | ООО "Газпром газораспределение Волгоград" | 34-24-505-66498 | д.304 | | | | февраль | 2028 |
| 19059 | Фроловский муниципальный район | х.Большой Лычак | строительство газопровода-ввода | ООО "Газпром газораспределение Волгоград" | 34-24-505-66497 | д.435/1 | | | | ноябрь | 2024 |
| 19060 | Фроловский муниципальный район | х.Большой Лычак | строительство газопровода-ввода | ООО "Газпром газораспределение Волгоград" | 34-24-505-60613 | д.62 | | | | май | 2025 |
| 19061 | Фроловский муниципальный район | х.Верхние Липки | строительство газопровода-ввода | ООО "Газпром газораспределение Волгоград" | 34-22-505-78859 | д.249/1 | | 1 | | август | 2022 |

| № п/п | Муниципальное образование | Наименование населенного пункта | Мероприятия, необходимые для подключения или создания технической возможности подключения домовладений, за исключением домовладений, расположенных в границах территории садоводства | Наименование газораспределительной организации | Код объекта строительства | Адрес домовладения (домовладений), за исключением домовладения (домовладений), расположенного в границах территории садоводства, для которого реализуются мероприятия, необходимые для подключения (улица, номер домовладения) | Адрес домовладения (домовладений), за исключением домовладения (домовладений), расположенного в границах территории садоводства, для которого реализуются мероприятия, необходимые для создания технической возможности его подключения (улица, номер домовладения) | Общее количество домовладений, за исключением домовладений, расположенных в границах территории садоводства, для которых реализуются мероприятия, необходимые для подключения | Общее количество домовладений, за исключением домовладений, расположенных в границах территории садоводства, для которых реализуются мероприятия, необходимые для создания технической возможности их подключения | Срок догазификации | |
|---|---|---|---|---|---|---|---|---|---|---|---|
| | | | | | | | | | | месяц | год |
| 1 | 2 | 3 | 4 | 5 | 6 | 7 | 8 | 9 | 10 | 11 | 12 |
| 19062 | Фроловский муниципальный район | х.Ветютнев | строительство газопровода-ввода | ООО "Газпром газораспределение Волгоград" | 34-25-505-58412 | д.1195 | | 12 | | февраль | 2025 |
| 19063 | Фроловский муниципальный район | х.Ветютнев | врезка на участке заявителя (нулевая врезка) | ООО "Газпром газораспределение Волгоград" | 34-22-505-76522 | д.167 | | | | март | 2022 |
| 19064 | Фроловский муниципальный район | х.Ветютнев | строительство газопровода-ввода | ООО "Газпром газораспределение Волгоград" | 34-21-505-83254 | д.18а | | | | июнь | 2022 |
| 19065 | Фроловский муниципальный район | х.Ветютнев | врезка на участке заявителя (нулевая врезка) | ООО "Газпром газораспределение Волгоград" | 34-23-505-66496 | д.302 | | | | июль | 2025 |
| 19066 | Фроловский муниципальный район | х.Ветютнев | строительство газопровода-ввода | ООО "Газпром газораспределение Волгоград" | 34-22-505-90587 | д.303 | | | | апрель | 2024 |
| 19067 | Фроловский муниципальный район | х.Ветютнев | строительство газопровода-ввода | ООО "Газпром газораспределение Волгоград" | 34-21-505-83257 | д.347 | | | | январь | 2022 |
| 19068 | Фроловский муниципальный район | х.Ветютнев | строительство газопровода-ввода | ООО "Газпром газораспределение Волгоград" | 34-21-505-81723 | д.389 | | | | октябрь | 2024 |
| 19069 | Фроловский муниципальный район | х.Ветютнев | строительство газопровода-ввода | ООО "Газпром газораспределение Волгоград" | 34-21-505-78942 | д.394 | | | | сентябрь | 2027 |
| 19070 | Фроловский муниципальный район | х.Ветютнев | врезка на участке заявителя (нулевая врезка) | ООО "Газпром газораспределение Волгоград" | 34-22-505-78244 | д.411 | | | | май | 2024 |
| 19071 | Фроловский муниципальный район | х.Ветютнев | строительство газопровода-ввода | ООО "Газпром газораспределение Волгоград" | 34-21-505-81724 | д.413 | | | | март | 2024 |
| 19072 | Фроловский муниципальный район | х.Ветютнев | строительство газопровода-ввода | ООО "Газпром газораспределение Волгоград" | 34-21-505-83256 | д.50 | | | | май | 2022 |

| № п/п | Муниципальное образование | Наименование населенного пункта | Мероприятия, необходимые для подключения или создания технической возможности подключения домовладений, за исключением домовладений, расположенных в границах территории садоводства | Наименование газораспределительной организации | Код объекта строительства | Адрес домовладения (домовладений), за исключением домовладения (домовладений), расположенного в границах территории садоводства, для которого реализуются мероприятия, необходимые для подключения (улица, номер домовладения) | Адрес домовладения (домовладений), за исключением домовладения (домовладений), расположенного в границах территории садоводства, для которого реализуются мероприятия, необходимые для создания технической возможности его подключения (улица, номер домовладения) | Общее количество домовладений, за исключением домовладений, расположенных в границах территории садоводства, для которых реализуются мероприятия, необходимые для подключения | Общее количество домовладений, за исключением домовладений, расположенных в границах территории садоводства, для которых реализуются мероприятия, необходимые для создания технической возможности их подключения | Срок догазификации | |
|---|---|---|---|---|---|---|---|---|---|---|---|
| | | | | | | | | | | месяц | год |
| 1 | 2 | 3 | 4 | 5 | 6 | 7 | 8 | 9 | 10 | 11 | 12 |
| 19073 | Фроловский муниципальный район | х.Ветютнев | строительство газопровода-ввода | ООО "Газпром газораспределение Волгоград" | 34-21-505-80849 | д.82 | | | | ноябрь | 2024 |
| 19074 | Фроловский муниципальный район | х.Калиновский | строительство газопровода-ввода | ООО "Газпром газораспределение Волгоград" | 34-24-505-68849 | д.67 | | 1 | | декабрь | 2024 |
| 19075 | Фроловский муниципальный район | х.Колобродов | строительство газопровода-ввода | ООО "Газпром газораспределение Волгоград" | 34-21-505-83300 | д.1224 | | 6 | | февраль | 2022 |
| 19076 | Фроловский муниципальный район | х.Колобродов | врезка на участке заявителя (нулевая врезка) | ООО "Газпром газораспределение Волгоград" | 34-22-505-76532 | д.807 | | | | январь | 2022 |
| 19077 | Фроловский муниципальный район | х.Колобродов | строительство газопровода-ввода | ООО "Газпром газораспределение Волгоград" | 34-21-505-83301 | д.821 | | | | март | 2022 |
| 19078 | Фроловский муниципальный район | х.Колобродов | строительство газопровода-ввода | ООО "Газпром газораспределение Волгоград" | 34-21-505-82225 | д.828 | | | | апрель | 2022 |
| 19079 | Фроловский муниципальный район | х.Колобродов | строительство газопровода-ввода | ООО "Газпром газораспределение Волгоград" | 34-21-505-83299 | д.829 | | | | август | 2022 |
| 19080 | Фроловский муниципальный район | х.Колобродов | строительство газопровода-ввода | ООО "Газпром газораспределение Волгоград" | 34-21-505-83302 | д.857 | | | | август | 2022 |
| 19081 | Фроловский муниципальный район | х.Нижние Липки | строительство газопровода-ввода | ООО "Газпром газораспределение Волгоград" | 34-24-505-61104 | д.10 | | 1 | | август | 2028 |
| 19082 | Фроловский муниципальный район | х.Падок | врезка на участке заявителя (нулевая врезка) | ООО "Газпром газораспределение Волгоград" | 34-22-505-71223 | д.1004 | | 6 | | ноябрь | 2023 |
| 19083 | Фроловский муниципальный район | х.Падок | врезка на участке заявителя (нулевая врезка) | ООО "Газпром газораспределение Волгоград" | 34-22-505-66495 | д.1014 | | | | май | 2023 |

| № п/п | Муниципальное образование | Наименование населенного пункта | Мероприятия, необходимые для подключения или создания технической возможности подключения домовладений, за исключением домовладений, расположенных в границах территории садоводства | Наименование газораспределительной организации | Код объекта строительства | Адрес домовладения (домовладений), за исключением домовладения (домовладений), расположенного в границах территории садоводства, для которого реализуются мероприятия, необходимые для подключения (улица, номер домовладения) | Адрес домовладения (домовладений), за исключением домовладения (домовладений), расположенного в границах территории садоводства, для которого реализуются мероприятия, необходимые для создания технической возможности его подключения (улица, номер домовладения) | Общее количество домовладений, за исключением домовладений, расположенных в границах территории садоводства, для которых реализуются мероприятия, необходимые для подключения | Общее количество домовладений, за исключением домовладений, расположенных в границах территории садоводства, для которых реализуются мероприятия, необходимые для создания технической возможности их подключения | Срок догазификации | |
|---|---|---|---|---|---|---|---|---|---|---|---|
| | | | | | | | | | | месяц | год |
| 1 | 2 | 3 | 4 | 5 | 6 | 7 | 8 | 9 | 10 | 11 | 12 |
| 19084 | Фроловский муниципальный район | х.Падок | врезка на участке заявителя (нулевая врезка) | ООО "Газпром газораспределение Волгоград" | 34-22-505-68903 | д.1015 | | | | сентябрь | 2023 |
| 19085 | Фроловский муниципальный район | х.Падок | строительство газопровода-ввода | ООО "Газпром газораспределение Волгоград" | 34-22-505-80823 | д.1028 | | | | ноябрь | 2024 |
| 19086 | Фроловский муниципальный район | х.Падок | строительство газопровода-ввода | ООО "Газпром газораспределение Волгоград" | 34-22-505-70473 | д.1029 | | | | декабрь | 2024 |
| 19087 | Фроловский муниципальный район | х.Падок | врезка на участке заявителя (нулевая врезка) | ООО "Газпром газораспределение Волгоград" | 34-22-505-74635 | д.14 | | | | август | 2022 |
| 19088 | Фроловский муниципальный район | х.Писаревка | строительство газопровода-ввода | ООО "Газпром газораспределение Волгоград" | 34-22-505-90590 | д.107 | | 3 | | сентябрь | 2024 |
| 19089 | Фроловский муниципальный район | х.Писаревка | строительство распределительного газопровода | ООО "Газпром газораспределение Волгоград" | 34-24-505-69471 | д.186 | | | | сентябрь | 2024 |
| 19090 | Фроловский муниципальный район | х.Писаревка | строительство распределительного газопровода | ООО "Газпром газораспределение Волгоград" | 34-24-505-69470 | д.187 | | | | апрель | 2025 |
| 19091 | Фроловский муниципальный район | х.Терновка | строительство газопровода-ввода | ООО "Газпром газораспределение Волгоград" | 34-22-505-90586 | д.285 | | 2 | | январь | 2027 |
| 19092 | Фроловский муниципальный район | х.Терновка | строительство газопровода-ввода | ООО "Газпром газораспределение Волгоград" | 34-21-505-78943 | д.295 | | | | июль | 2022 |
| 19093 | Фроловский муниципальный район | х.Шуруповский | строительство газопровода-ввода | ООО "Газпром газораспределение Волгоград" | 34-21-505-80847 | ул.Новая, д.5 | | 3 | | ноябрь | 2024 |
| 19094 | Фроловский муниципальный район | х.Шуруповский | строительство газопровода-ввода | ООО "Газпром газораспределение Волгоград" | 34-21-505-83024 | ул.Подгорная, д.9 | | | | январь | 2022 |

| № п/п | Муниципальное образование | Наименование населенного пункта | Мероприятия, необходимые для подключения или создания технической возможности подключения домовладений, за исключением домовладений, расположенных в границах территории садоводства | Наименование газораспределительной организации | Код объекта строительства | Адрес домовладения (домовладений), за исключением домовладения (домовладений), расположенного в границах территории садоводства, для которого реализуются мероприятия, необходимые для подключения (улица, номер домовладения) | Адрес домовладения (домовладений), за исключением домовладения (домовладений), расположенного в границах территории садоводства, для которого реализуются мероприятия, необходимые для создания технической возможности его подключения (улица, номер домовладения) | Общее количество домовладений, за исключением домовладений, расположенных в границах территории садоводства, для которых реализуются мероприятия, необходимые для подключения | Общее количество домовладений, за исключением домовладений, расположенных в границах территории садоводства, для которых реализуются мероприятия, необходимые для создания технической возможности их подключения | Срок догазификации | |
|---|---|---|---|---|---|---|---|---|---|---|---|
| | | | | | | | | | | месяц | год |
| 1 | 2 | 3 | 4 | 5 | 6 | 7 | 8 | 9 | 10 | 11 | 12 |
| 19095 | Фроловский муниципальный район | х.Шуруповский | строительство газопровода-ввода | ООО "Газпром газораспределение Волгоград" | 34-21-505-78940 | ул.Придорожная, д.22а | | | | сентябрь | 2022 |
| 19096 | Чернышковский муниципальный район | п.Басакин | врезка на участке заявителя (нулевая врезка) | ООО "Газпром газораспределение Волгоград" | 34-22-505-77448 | пер.Речной, д.8 | | 24 | | ноябрь | 2023 |
| 19097 | Чернышковский муниципальный район | п.Басакин | врезка на участке заявителя (нулевая врезка) | ООО "Газпром газораспределение Волгоград" | 34-22-505-78569 | пер.Степной, д.7/2 | | | | январь | 2023 |
| 19098 | Чернышковский муниципальный район | п.Басакин | врезка на участке заявителя (нулевая врезка) | ООО "Газпром газораспределение Волгоград" | 34-25-505-58411 | ул.Больничная, д.10 | | | | январь | 2025 |
| 19099 | Чернышковский муниципальный район | п.Басакин | врезка на участке заявителя (нулевая врезка) | ООО "Газпром газораспределение Волгоград" | 34-22-505-73093 | ул.Больничная, д.11 | | | | ноябрь | 2022 |
| 19100 | Чернышковский муниципальный район | п.Басакин | врезка на участке заявителя (нулевая врезка) | ООО "Газпром газораспределение Волгоград" | 34-22-505-76545 | ул.Больничная, д.19 | | | | февраль | 2022 |
| 19101 | Чернышковский муниципальный район | п.Басакин | врезка на участке заявителя (нулевая врезка) | ООО "Газпром газораспределение Волгоград" | 34-23-505-66494 | ул.Больничная, д.20 | | | | ноябрь | 2024 |
| 19102 | Чернышковский муниципальный район | п.Басакин | врезка на участке заявителя (нулевая врезка) | ООО "Газпром газораспределение Волгоград" | 34-22-505-71436 | ул.Волгоградская, д.14 | | | | ноябрь | 2023 |
| 19103 | Чернышковский муниципальный район | п.Басакин | врезка на участке заявителя (нулевая врезка) | ООО "Газпром газораспределение Волгоград" | 34-24-505-61279 | ул.Волгоградская, д.18/2 | | | | октябрь | 2024 |
| 19104 | Чернышковский муниципальный район | п.Басакин | врезка на участке заявителя (нулевая врезка) | ООО "Газпром газораспределение Волгоград" | 34-22-505-77450 | ул.Молодежная, д.2 | | | | октябрь | 2023 |
| 19105 | Чернышковский муниципальный район | п.Басакин | врезка на участке заявителя (нулевая врезка) | ООО "Газпром газораспределение Волгоград" | 34-22-505-71433 | ул.Московская, д.5 | | | | сентябрь | 2024 |

| № п/п | Муниципальное образование | Наименование населенного пункта | Мероприятия, необходимые для подключения или создания технической возможности подключения домовладений, за исключением домовладений, расположенных в границах территории садоводства | Наименование газораспределительной организации | Код объекта строительства | Адрес домовладения (домовладений), за исключением домовладения (домовладений), расположенного в границах территории садоводства, для которого реализуются мероприятия, необходимые для подключения (улица, номер домовладения) | Адрес домовладения (домовладений), за исключением домовладения (домовладений), расположенного в границах территории садоводства, для которого реализуются мероприятия, необходимые для создания технической возможности его подключения (улица, номер домовладения) | Общее количество домовладений, за исключением домовладений, расположенных в границах территории садоводства, для которых реализуются мероприятия, необходимые для подключения | Общее количество домовладений, за исключением домовладений, расположенных в границах территории садоводства, для которых реализуются мероприятия, необходимые для создания технической возможности их подключения | Срок догазификации | |
|---|---|---|---|---|---|---|---|---|---|---|---|
| | | | | | | | | | | месяц | год |
| 1 | 2 | 3 | 4 | 5 | 6 | 7 | 8 | 9 | 10 | 11 | 12 |
| 19106 | Чернышковский муниципальный район | п.Басакин | врезка на участке заявителя (нулевая врезка) | ООО "Газпром газораспределение Волгоград" | 34-22-505-71435 | ул.Московская, д.7 | | | | сентябрь | 2024 |
| 19107 | Чернышковский муниципальный район | п.Басакин | врезка на участке заявителя (нулевая врезка) | ООО "Газпром газораспределение Волгоград" | 34-22-505-73092 | ул.Окраинная, д.11 | | | | ноябрь | 2022 |
| 19108 | Чернышковский муниципальный район | п.Басакин | врезка на участке заявителя (нулевая врезка) | ООО "Газпром газораспределение Волгоград" | 34-24-505-61278 | ул.Речная, д.7 | | | | ноябрь | 2024 |
| 19109 | Чернышковский муниципальный район | п.Басакин | врезка на участке заявителя (нулевая врезка) | ООО "Газпром газораспределение Волгоград" | 34-22-505-71437 | ул.Садовая, д.16 | | | | октябрь | 2023 |
| 19110 | Чернышковский муниципальный район | п.Басакин | врезка на участке заявителя (нулевая врезка) | ООО "Газпром газораспределение Волгоград" | 34-22-505-73091 | ул.Советская, д.4/2 | | | | декабрь | 2023 |
| 19111 | Чернышковский муниципальный район | п.Басакин | врезка на участке заявителя (нулевая врезка) | ООО "Газпром газораспределение Волгоград" | 34-22-505-78570 | ул.Советская, д.8/1 | | | | март | 2023 |
| 19112 | Чернышковский муниципальный район | п.Басакин | врезка на участке заявителя (нулевая врезка) | ООО "Газпром газораспределение Волгоград" | 34-22-505-76544 | ул.Центральная, д.14/2 | | | | февраль | 2022 |
| 19113 | Чернышковский муниципальный район | п.Басакин | врезка на участке заявителя (нулевая врезка) | ООО "Газпром газораспределение Волгоград" | 34-22-505-74726 | ул.Центральная, д.42 | | | | сентябрь | 2022 |
| 19114 | Чернышковский муниципальный район | п.Басакин | врезка на участке заявителя (нулевая врезка) | ООО "Газпром газораспределение Волгоград" | 34-22-505-71434 | ул.Центральная, д.44 | | | | сентябрь | 2024 |
| 19115 | Чернышковский муниципальный район | п.Басакин | врезка на участке заявителя (нулевая врезка) | ООО "Газпром газораспределение Волгоград" | 34-25-505-58410 | ул.Центральная, д.63 | | | | январь | 2025 |
| 19116 | Чернышковский муниципальный район | п.Басакин | врезка на участке заявителя (нулевая врезка) | ООО "Газпром газораспределение Волгоград" | 34-22-505-74725 | ул.Центральная, д.7/2 | | | | сентябрь | 2022 |

| № п/п | Муниципальное образование | Наименование населенного пункта | Мероприятия, необходимые для подключения или создания технической возможности подключения домовладений, за исключением домовладений, расположенных в границах территории садоводства | Наименование газораспределительной организации | Код объекта строительства | Адрес домовладения (домовладений), за исключением домовладения (домовладений), расположенного в границах территории садоводства, для которого реализуются мероприятия, необходимые для подключения (улица, номер домовладения) | Адрес домовладения (домовладений), за исключением домовладения (домовладений), расположенного в границах территории садоводства, для которого реализуются мероприятия, необходимые для создания технической возможности его подключения (улица, номер домовладения) | Общее количество домовладений, за исключением домовладений, расположенных в границах территории садоводства, для которых реализуются мероприятия, необходимые для подключения | Общее количество домовладений, за исключением домовладений, расположенных в границах территории садоводства, для которых реализуются мероприятия, необходимые для создания технической возможности их подключения | Срок догазификации | |
|---|---|---|---|---|---|---|---|---|---|---|---|
| | | | | | | | | | | месяц | год |
| 1 | 2 | 3 | 4 | 5 | 6 | 7 | 8 | 9 | 10 | 11 | 12 |
| 19117 | Чернышковский муниципальный район | п.Басакин | врезка на участке заявителя (нулевая врезка) | ООО "Газпром газораспределение Волгоград" | 34-24-505-66493 | ул.Центральная, д.72 | | | | август | 2024 |
| 19118 | Чернышковский муниципальный район | п.Басакин | врезка на участке заявителя (нулевая врезка) | ООО "Газпром газораспределение Волгоград" | 34-22-505-74727 | ул.Центральная, д.80 | | | | сентябрь | 2022 |
| 19119 | Чернышковский муниципальный район | п.Басакин | врезка на участке заявителя (нулевая врезка) | ООО "Газпром газораспределение Волгоград" | 34-22-505-77449 | ул.Центральная, д.9/1 | | | | октябрь | 2023 |
| 19120 | Чернышковский муниципальный район | п.Красноярский | строительство газопровода-ввода | ООО "Газпром газораспределение Волгоград" | 34-22-505-70498 | ул.Заречная, д.1 | | 30 | | ноябрь | 2027 |
| 19121 | Чернышковский муниципальный район | п.Красноярский | строительство распределительного газопровода | ООО "Газпром газораспределение Волгоград" | 34-22-505-77462 | ул.Заречная, д.10 | | | | декабрь | 2022 |
| 19122 | Чернышковский муниципальный район | п.Красноярский | строительство распределительного газопровода | ООО "Газпром газораспределение Волгоград" | 34-22-505-77466 | ул.Заречная, д.12 | | | | декабрь | 2022 |
| 19123 | Чернышковский муниципальный район | п.Красноярский | строительство распределительного газопровода | ООО "Газпром газораспределение Волгоград" | 34-22-505-77468 | ул.Заречная, д.13 | | | | декабрь | 2022 |
| 19124 | Чернышковский муниципальный район | п.Красноярский | строительство распределительного газопровода | ООО "Газпром газораспределение Волгоград" | 34-22-505-77463 | ул.Заречная, д.16 | | | | декабрь | 2022 |
| 19125 | Чернышковский муниципальный район | п.Красноярский | строительство распределительного газопровода | ООО "Газпром газораспределение Волгоград" | 34-21-505-66491 | ул.Заречная, д.18 | | | | декабрь | 2022 |
| 19126 | Чернышковский муниципальный район | п.Красноярский | строительство распределительного газопровода | ООО "Газпром газораспределение Волгоград" | 34-22-505-77461 | ул.Заречная, д.19/1 | | | | декабрь | 2022 |
| 19127 | Чернышковский муниципальный район | п.Красноярский | строительство распределительного газопровода | ООО "Газпром газораспределение Волгоград" | 34-22-505-71455 | ул.Заречная, д.19/2 | | | | декабрь | 2022 |

| № п/п | Муниципальное образование | Наименование населенного пункта | Мероприятия, необходимые для подключения или создания технической возможности подключения домовладений, за исключением домовладений, расположенных в границах территории садоводства | Наименование газораспределительной организации | Код объекта строительства | Адрес домовладения (домовладений), за исключением домовладения (домовладений), расположенного в границах территории садоводства, для которого реализуются мероприятия, необходимые для подключения (улица, номер домовладения) | Адрес домовладения (домовладений), за исключением домовладения (домовладений), расположенного в границах территории садоводства, для которого реализуются мероприятия, необходимые для создания технической возможности его подключения (улица, номер домовладения) | Общее количество домовладений, за исключением домовладений, расположенных в границах территории садоводства, для которых реализуются мероприятия, необходимые для подключения | Общее количество домовладений, за исключением домовладений, расположенных в границах территории садоводства, для которых реализуются мероприятия, необходимые для создания технической возможности их подключения | Срок догазификации | |
|---|---|---|---|---|---|---|---|---|---|---|---|
| | | | | | | | | | | месяц | год |
| 1 | 2 | 3 | 4 | 5 | 6 | 7 | 8 | 9 | 10 | 11 | 12 |
| 19128 | Чернышковский муниципальный район | п.Красноярский | строительство газопровода-ввода | ООО "Газпром газораспределение Волгоград" | 34-23-505-66492 | ул.Заречная, д.2 | | | | июнь | 2027 |
| 19129 | Чернышковский муниципальный район | п.Красноярский | врезка на участке заявителя (нулевая врезка) | ООО "Газпром газораспределение Волгоград" | 34-22-505-71449 | ул.Заречная, д.22 | | | | октябрь | 2023 |
| 19130 | Чернышковский муниципальный район | п.Красноярский | строительство распределительного газопровода | ООО "Газпром газораспределение Волгоград" | 34-21-505-66490 | ул.Заречная, д.27 | | | | декабрь | 2022 |
| 19131 | Чернышковский муниципальный район | п.Красноярский | строительство распределительного газопровода | ООО "Газпром газораспределение Волгоград" | 34-22-505-66489 | ул.Заречная, д.27/1 | | | | декабрь | 2022 |
| 19132 | Чернышковский муниципальный район | п.Красноярский | строительство распределительного газопровода | ООО "Газпром газораспределение Волгоград" | 34-22-505-66488 | ул.Заречная, д.3 | | | | декабрь | 2022 |
| 19133 | Чернышковский муниципальный район | п.Красноярский | строительство распределительного газопровода | ООО "Газпром газораспределение Волгоград" | 34-22-505-66487 | ул.Заречная, д.30 | | | | декабрь | 2022 |
| 19134 | Чернышковский муниципальный район | п.Красноярский | строительство распределительного газопровода | ООО "Газпром газораспределение Волгоград" | 34-22-505-77469 | ул.Заречная, д.32 | | | | декабрь | 2022 |
| 19135 | Чернышковский муниципальный район | п.Красноярский | строительство распределительного газопровода | ООО "Газпром газораспределение Волгоград" | 34-22-505-66486 | ул.Заречная, д.33 | | | | декабрь | 2022 |
| 19136 | Чернышковский муниципальный район | п.Красноярский | строительство распределительного газопровода | ООО "Газпром газораспределение Волгоград" | 34-21-505-66485 | ул.Заречная, д.34 | | | | декабрь | 2022 |
| 19137 | Чернышковский муниципальный район | п.Красноярский | строительство распределительного газопровода | ООО "Газпром газораспределение Волгоград" | 34-21-505-66484 | ул.Заречная, д.37 | | | | декабрь | 2022 |
| 19138 | Чернышковский муниципальный район | п.Красноярский | строительство распределительного газопровода | ООО "Газпром газораспределение Волгоград" | 34-22-505-66483 | ул.Заречная, д.39 | | | | декабрь | 2022 |

| № п/п | Муниципальное образование | Наименование населенного пункта | Мероприятия, необходимые для подключения или создания технической возможности подключения домовладений, за исключением домовладений, расположенных в границах территории садоводства | Наименование газораспределительной организации | Код объекта строительства | Адрес домовладения (домовладений), за исключением домовладения (домовладений), расположенного в границах территории садоводства, для которого реализуются мероприятия, необходимые для подключения (улица, номер домовладения) | Адрес домовладения (домовладений), за исключением домовладения (домовладений), расположенного в границах территории садоводства, для которого реализуются мероприятия, необходимые для создания технической возможности его подключения (улица, номер домовладения) | Общее количество домовладений, за исключением домовладений, расположенных в границах территории садоводства, для которых реализуются мероприятия, необходимые для подключения | Общее количество домовладений, за исключением домовладений, расположенных в границах территории садоводства, для которых реализуются мероприятия, необходимые для создания технической возможности их подключения | Срок догазификации | |
|---|---|---|---|---|---|---|---|---|---|---|---|
| | | | | | | | | | | месяц | год |
| 1 | 2 | 3 | 4 | 5 | 6 | 7 | 8 | 9 | 10 | 11 | 12 |
| 19139 | Чернышковский муниципальный район | п.Красноярский | строительство распределительного газопровода | ООО "Газпром газораспределение Волгоград" | 34-22-505-77464 | ул.Заречная, д.4 | | | | декабрь | 2022 |
| 19140 | Чернышковский муниципальный район | п.Красноярский | строительство газопровода-ввода | ООО "Газпром газораспределение Волгоград" | 34-22-505-70497 | ул.Заречная, д.40 | | | | ноябрь | 2027 |
| 19141 | Чернышковский муниципальный район | п.Красноярский | строительство распределительного газопровода | ООО "Газпром газораспределение Волгоград" | 34-22-505-71454 | ул.Заречная, д.41 | | | | декабрь | 2022 |
| 19142 | Чернышковский муниципальный район | п.Красноярский | строительство распределительного газопровода | ООО "Газпром газораспределение Волгоград" | 34-22-505-66482 | ул.Заречная, д.45 | | | | декабрь | 2022 |
| 19143 | Чернышковский муниципальный район | п.Красноярский | строительство распределительного газопровода | ООО "Газпром газораспределение Волгоград" | 34-21-505-66481 | ул.Заречная, д.46 | | | | декабрь | 2022 |
| 19144 | Чернышковский муниципальный район | п.Красноярский | строительство распределительного газопровода | ООО "Газпром газораспределение Волгоград" | 34-22-505-71453 | ул.Заречная, д.51 | | | | декабрь | 2022 |
| 19145 | Чернышковский муниципальный район | п.Красноярский | строительство распределительного газопровода | ООО "Газпром газораспределение Волгоград" | 34-22-505-77467 | ул.Заречная, д.6 | | | | декабрь | 2022 |
| 19146 | Чернышковский муниципальный район | п.Красноярский | строительство распределительного газопровода | ООО "Газпром газораспределение Волгоград" | 34-22-505-77465 | ул.Заречная, д.9 | | | | декабрь | 2022 |
| 19147 | Чернышковский муниципальный район | п.Красноярский | врезка на участке заявителя (нулевая врезка) | ООО "Газпром газораспределение Волгоград" | 34-25-505-56948 | ул.Комсомольская, д.2/3 | | | | май | 2025 |
| 19148 | Чернышковский муниципальный район | п.Красноярский | строительство газопровода-ввода | ООО "Газпром газораспределение Волгоград" | 34-21-505-79991 | ул.Советская, д.25 | | | | декабрь | 2024 |
| 19149 | Чернышковский муниципальный район | п.Красноярский | строительство газопровода-ввода | ООО "Газпром газораспределение Волгоград" | 34-21-505-80848 | ул.Советская, д.29 | | | | ноябрь | 2027 |

| № п/п | Муниципальное образование | Наименование населенного пункта | Мероприятия, необходимые для подключения или создания технической возможности подключения домовладений, за исключением домовладений, расположенных в границах территории садоводства | Наименование газораспределительной организации | Код объекта строительства | Адрес домовладения (домовладений), за исключением домовладения (домовладений), расположенного в границах территории садоводства, для которого реализуются мероприятия, необходимые для подключения (улица, номер домовладения) | Адрес домовладения (домовладений), за исключением домовладения (домовладений), расположенного в границах территории садоводства, для которого реализуются мероприятия, необходимые для создания технической возможности его подключения (улица, номер домовладения) | Общее количество домовладений, за исключением домовладений, расположенных в границах территории садоводства, для которых реализуются мероприятия, необходимые для подключения | Общее количество домовладений, за исключением домовладений, расположенных в границах территории садоводства, для которых реализуются мероприятия, необходимые для создания технической возможности их подключения | Срок догазификации | |
|---|---|---|---|---|---|---|---|---|---|---|---|
| | | | | | | | | | | месяц | год |
| 1 | 2 | 3 | 4 | 5 | 6 | 7 | 8 | 9 | 10 | 11 | 12 |
| 19150 | Чернышковский муниципальный район | п.Красный | врезка на участке заявителя (нулевая врезка) | ООО "Газпром газораспределение Волгоград" | 34-22-505-71448 | ул.Центральная, д.17 | | 3 | | ноябрь | 2023 |
| 19151 | Чернышковский муниципальный район | п.Красный | врезка на участке заявителя (нулевая врезка) | ООО "Газпром газораспределение Волгоград" | 34-24-505-68945 | ул.Центральная, д.3/1 | | | | декабрь | 2024 |
| 19152 | Чернышковский муниципальный район | п.Красный | врезка на участке заявителя (нулевая врезка) | ООО "Газпром газораспределение Волгоград" | 34-22-505-73115 | ул.Южная, д.8 | | | | ноябрь | 2022 |
| 19153 | Чернышковский муниципальный район | рп Чернышковский | строительство распределительного газопровода | ООО "Газпром газораспределение Волгоград" | 34-22-505-73057 | ул.Восточная, д.24 | | 86 | | август | 2022 |
| 19154 | Чернышковский муниципальный район | рп Чернышковский | строительство распределительного газопровода | ООО "Газпром газораспределение Волгоград" | 34-21-505-66476 | ул.Восточная, д.28 | | | | август | 2022 |
| 19155 | Чернышковский муниципальный район | рп Чернышковский | строительство распределительного газопровода | ООО "Газпром газораспределение Волгоград" | 34-22-505-73121 | ул.Восточная, д.30 | | | | август | 2022 |
| 19156 | Чернышковский муниципальный район | рп Чернышковский | строительство распределительного газопровода | ООО "Газпром газораспределение Волгоград" | 34-21-505-66475 | ул.Восточная, д.34 | | | | август | 2022 |
| 19157 | Чернышковский муниципальный район | рп Чернышковский | строительство газопровода-ввода | ООО "Газпром газораспределение Волгоград" | 34-22-505-78907 | ул.Восточная, д.35 | | | | июль | 2022 |
| 19158 | Чернышковский муниципальный район | рп Чернышковский | строительство газопровода-ввода | ООО "Газпром газораспределение Волгоград" | 34-22-505-78900 | ул.Восточная, д.45 | | | | август | 2022 |
| 19159 | Чернышковский муниципальный район | рп Чернышковский | строительство газопровода-ввода | ООО "Газпром газораспределение Волгоград" | 34-25-505-58409 | ул.Гагарина, д.2 | | | | апрель | 2025 |
| 19160 | Чернышковский муниципальный район | рп Чернышковский | врезка на участке заявителя (нулевая врезка) | ООО "Газпром газораспределение Волгоград" | 34-22-505-71418 | ул.Гагарина, д.37 | | | | октябрь | 2023 |

| № п/п | Муниципальное образование | Наименование населенного пункта | Мероприятия, необходимые для подключения или создания технической возможности подключения домовладений, за исключением домовладений, расположенных в границах территории садоводства | Наименование газораспределительной организации | Код объекта строительства | Адрес домовладения (домовладений), за исключением домовладения (домовладений), расположенного в границах территории садоводства, для которого реализуются мероприятия, необходимые для подключения (улица, номер домовладения) | Адрес домовладения (домовладений), за исключением домовладения (домовладений), расположенного в границах территории садоводства, для которого реализуются мероприятия, необходимые для создания технической возможности его подключения (улица, номер домовладения) | Общее количество домовладений, за исключением домовладений, расположенных в границах территории садоводства, для которых реализуются мероприятия, необходимые для подключения | Общее количество домовладений, за исключением домовладений, расположенных в границах территории садоводства, для которых реализуются мероприятия, необходимые для создания технической возможности их подключения | Срок догазификации | |
|---|---|---|---|---|---|---|---|---|---|---|---|
| | | | | | | | | | | месяц | год |
| 1 | 2 | 3 | 4 | 5 | 6 | 7 | 8 | 9 | 10 | 11 | 12 |
| 19161 | Чернышковский муниципальный район | рп Чернышковский | строительство газопровода-ввода | ООО "Газпром газораспределение Волгоград" | 34-22-505-70491 | ул.Заречная, д.21 | | | | декабрь | 2027 |
| 19162 | Чернышковский муниципальный район | рп Чернышковский | строительство газопровода-ввода | ООО "Газпром газораспределение Волгоград" | 34-22-505-82211 | ул.Заречная, д.22 | | | | май | 2022 |
| 19163 | Чернышковский муниципальный район | рп Чернышковский | строительство газопровода-ввода | ООО "Газпром газораспределение Волгоград" | 34-22-505-70494 | ул.Заречная, д.23 | | | | ноябрь | 2024 |
| 19164 | Чернышковский муниципальный район | рп Чернышковский | строительство газопровода-ввода | ООО "Газпром газораспределение Волгоград" | 34-22-505-79970 | ул.Заречная, д.29 | | | | декабрь | 2022 |
| 19165 | Чернышковский муниципальный район | рп Чернышковский | врезка на участке заявителя (нулевая врезка) | ООО "Газпром газораспределение Волгоград" | 34-24-505-61443 | ул.Заречная, д.4 | | | | ноябрь | 2024 |
| 19166 | Чернышковский муниципальный район | рп Чернышковский | врезка на участке заявителя (нулевая врезка) | ООО "Газпром газораспределение Волгоград" | 34-22-505-71417 | ул.Заречная, д.42 | | | | декабрь | 2023 |
| 19167 | Чернышковский муниципальный район | рп Чернышковский | строительство газопровода-ввода | ООО "Газпром газораспределение Волгоград" | 34-22-505-81711 | ул.Заречная, д.50 | | | | июнь | 2027 |
| 19168 | Чернышковский муниципальный район | рп Чернышковский | строительство газопровода-ввода | ООО "Газпром газораспределение Волгоград" | 34-24-505-66479 | ул.Заречная, д.52 | | | | октябрь | 2024 |
| 19169 | Чернышковский муниципальный район | рп Чернышковский | строительство газопровода-ввода | ООО "Газпром газораспределение Волгоград" | 34-22-505-82213 | ул.Заречная, д.6 | | | | май | 2022 |
| 19170 | Чернышковский муниципальный район | рп Чернышковский | строительство газопровода-ввода | ООО "Газпром газораспределение Волгоград" | 34-22-505-82212 | ул.Заречная, д.7 | | | | май | 2022 |
| 19171 | Чернышковский муниципальный район | рп Чернышковский | врезка на участке заявителя (нулевая врезка) | ООО "Газпром газораспределение Волгоград" | 34-22-505-71415 | ул.Им. Г. В. Попова, д.5/2 | | | | сентябрь | 2024 |

| № п/п | Муниципальное образование | Наименование населенного пункта | Мероприятия, необходимые для подключения или создания технической возможности подключения домовладений, за исключением домовладений, расположенных в границах территории садоводства | Наименование газораспределительной организации | Код объекта строительства | Адрес домовладения (домовладений), за исключением домовладения (домовладений), расположенного в границах территории садоводства, для которого реализуются мероприятия, необходимые для подключения (улица, номер домовладения) | Адрес домовладения (домовладений), за исключением домовладения (домовладений), расположенного в границах территории садоводства, для которого реализуются мероприятия, необходимые для создания технической возможности его подключения (улица, номер домовладения) | Общее количество домовладений, за исключением домовладений, расположенных в границах территории садоводства, для которых реализуются мероприятия, необходимые для подключения | Общее количество домовладений, за исключением домовладений, расположенных в границах территории садоводства, для которых реализуются мероприятия, необходимые для создания технической возможности их подключения | Срок догазификации | |
|---|---|---|---|---|---|---|---|---|---|---|---|
| | | | | | | | | | | месяц | год |
| 1 | 2 | 3 | 4 | 5 | 6 | 7 | 8 | 9 | 10 | 11 | 12 |
| 19172 | Чернышковский муниципальный район | рп Чернышковский | врезка на участке заявителя (нулевая врезка) | ООО "Газпром газораспределение Волгоград" | 34-22-505-73570 | ул.Им. Ф. И. Паршина, д.29 | | | | ноябрь | 2022 |
| 19173 | Чернышковский муниципальный район | рп Чернышковский | строительство газопровода-ввода | ООО "Газпром газораспределение Волгоград" | 34-22-505-78901 | ул.Кабардинская, д.10 | | | | сентябрь | 2022 |
| 19174 | Чернышковский муниципальный район | рп Чернышковский | врезка на участке заявителя (нулевая врезка) | ООО "Газпром газораспределение Волгоград" | 34-22-505-73059 | ул.Кабардинская, д.32 | | | | октябрь | 2022 |
| 19175 | Чернышковский муниципальный район | рп Чернышковский | строительство распределительного газопровода | ООО "Газпром газораспределение Волгоград" | 34-21-505-66474 | ул.Кабардинская, д.60 | | | | август | 2022 |
| 19176 | Чернышковский муниципальный район | рп Чернышковский | строительство распределительного газопровода | ООО "Газпром газораспределение Волгоград" | 34-22-505-73055 | ул.Кабардинская, д.64 | | | | август | 2022 |
| 19177 | Чернышковский муниципальный район | рп Чернышковский | строительство распределительного газопровода | ООО "Газпром газораспределение Волгоград" | 34-22-505-73056 | ул.Кабардинская, д.68 | | | | август | 2022 |
| 19178 | Чернышковский муниципальный район | рп Чернышковский | строительство газопровода-ввода | ООО "Газпром газораспределение Волгоград" | 34-22-505-78904 | ул.Кабардинская, д.77 | | | | август | 2022 |
| 19179 | Чернышковский муниципальный район | рп Чернышковский | строительство газопровода-ввода | ООО "Газпром газораспределение Волгоград" | 34-22-505-80839 | ул.Комсомольская, д.37а | | | | ноябрь | 2024 |
| 19180 | Чернышковский муниципальный район | рп Чернышковский | строительство газопровода-ввода | ООО "Газпром газораспределение Волгоград" | 34-22-505-78905 | ул.Красногвардейская, д.2 | | | | июль | 2022 |
| 19181 | Чернышковский муниципальный район | рп Чернышковский | врезка на участке заявителя (нулевая врезка) | ООО "Газпром газораспределение Волгоград" | 34-22-505-73058 | ул.Красногвардейская, д.21 | | | | октябрь | 2022 |
| 19182 | Чернышковский муниципальный район | рп Чернышковский | строительство газопровода-ввода | ООО "Газпром газораспределение Волгоград" | 34-22-505-90592 | ул.Красногвардейская, д.43/1 | | | | ноябрь | 2024 |

| № п/п | Муниципальное образование | Наименование населенного пункта | Мероприятия, необходимые для подключения или создания технической возможности подключения домовладений, за исключением домовладений, расположенных в границах территории садоводства | Наименование газораспределительной организации | Код объекта строительства | Адрес домовладения (домовладений), за исключением домовладения (домовладений), расположенного в границах территории садоводства, для которого реализуются мероприятия, необходимые для подключения (улица, номер домовладения) | Адрес домовладения (домовладений), за исключением домовладения (домовладений), расположенного в границах территории садоводства, для которого реализуются мероприятия, необходимые для создания технической возможности его подключения (улица, номер домовладения) | Общее количество домовладений, за исключением домовладений, расположенных в границах территории садоводства, для которых реализуются мероприятия, необходимые для подключения | Общее количество домовладений, за исключением домовладений, расположенных в границах территории садоводства, для которых реализуются мероприятия, необходимые для создания технической возможности их подключения | Срок догазификации | |
|---|---|---|---|---|---|---|---|---|---|---|---|
| | | | | | | | | | | месяц | год |
| 1 | 2 | 3 | 4 | 5 | 6 | 7 | 8 | 9 | 10 | 11 | 12 |
| 19183 | Чернышковский муниципальный район | рп Чернышковский | врезка на участке заявителя (нулевая врезка) | ООО "Газпром газораспределение Волгоград" | 34-22-505-71421 | ул.Кузнечная, д.16 | | | | ноябрь | 2023 |
| 19184 | Чернышковский муниципальный район | рп Чернышковский | строительство газопровода-ввода | ООО "Газпром газораспределение Волгоград" | 34-25-505-58408 | ул.Кузнечная, д.2 | | | | март | 2025 |
| 19185 | Чернышковский муниципальный район | рп Чернышковский | врезка на участке заявителя (нулевая врезка) | ООО "Газпром газораспределение Волгоград" | 34-24-505-68935 | ул.Кузнечная, д.23 | | | | октябрь | 2024 |
| 19186 | Чернышковский муниципальный район | рп Чернышковский | строительство газопровода-ввода | ООО "Газпром газораспределение Волгоград" | 34-22-505-70495 | ул.Кузнечная, д.33 | | | | ноябрь | 2027 |
| 19187 | Чернышковский муниципальный район | рп Чернышковский | строительство газопровода-ввода | ООО "Газпром газораспределение Волгоград" | 34-22-505-78902 | ул.Кузнечная, д.35 | | | | август | 2022 |
| 19188 | Чернышковский муниципальный район | рп Чернышковский | строительство газопровода-ввода | ООО "Газпром газораспределение Волгоград" | 34-22-505-79969 | ул.Кузнечная, д.37 | | | | декабрь | 2024 |
| 19189 | Чернышковский муниципальный район | рп Чернышковский | строительство газопровода-ввода | ООО "Газпром газораспределение Волгоград" | 34-22-505-70492 | ул.Кузнечная, д.43 | | | | ноябрь | 2024 |
| 19190 | Чернышковский муниципальный район | рп Чернышковский | строительство газопровода-ввода | ООО "Газпром газораспределение Волгоград" | 34-24-505-66480 | ул.Кузнечная, д.51 | | | | декабрь | 2024 |
| 19191 | Чернышковский муниципальный район | рп Чернышковский | врезка на участке заявителя (нулевая врезка) | ООО "Газпром газораспределение Волгоград" | 34-22-505-75556 | ул.Ленина, д.16 | | | | июнь | 2022 |
| 19192 | Чернышковский муниципальный район | рп Чернышковский | врезка на участке заявителя (нулевая врезка) | ООО "Газпром газораспределение Волгоград" | 34-24-505-69548 | ул.Ленина, д.20 | | | | октябрь | 2024 |
| 19193 | Чернышковский муниципальный район | рп Чернышковский | врезка на участке заявителя (нулевая врезка) | ООО "Газпром газораспределение Волгоград" | 34-22-505-76569 | ул.Луговая, д.32 | | | | март | 2022 |

| № п/п | Муниципальное образование | Наименование населенного пункта | Мероприятия, необходимые для подключения или создания технической возможности подключения домовладений, за исключением домовладений, расположенных в границах территории садоводства | Наименование газораспределительной организации | Код объекта строительства | Адрес домовладения (домовладений), за исключением домовладения (домовладений), расположенного в границах территории садоводства, для которого реализуются мероприятия, необходимые для подключения (улица, номер домовладения) | Адрес домовладения (домовладений), за исключением домовладения (домовладений), расположенного в границах территории садоводства, для которого реализуются мероприятия, необходимые для создания технической возможности его подключения (улица, номер домовладения) | Общее количество домовладений, за исключением домовладений, расположенных в границах территории садоводства, для которых реализуются мероприятия, необходимые для подключения | Общее количество домовладений, за исключением домовладений, расположенных в границах территории садоводства, для которых реализуются мероприятия, необходимые для создания технической возможности их подключения | Срок догазификации | |
|---|---|---|---|---|---|---|---|---|---|---|---|
| | | | | | | | | | | месяц | год |
| 1 | 2 | 3 | 4 | 5 | 6 | 7 | 8 | 9 | 10 | 11 | 12 |
| 19194 | Чернышковский муниципальный район | рп Чернышковский | врезка на участке заявителя (нулевая врезка) | ООО "Газпром газораспределение Волгоград" | 34-22-505-77433 | ул.Луговая, д.36 | | | | июль | 2023 |
| 19195 | Чернышковский муниципальный район | рп Чернышковский | строительство газопровода-ввода | ООО "Газпром газораспределение Волгоград" | 34-25-505-58021 | ул.Луговая, д.56/2 | | | | июнь | 2025 |
| 19196 | Чернышковский муниципальный район | рп Чернышковский | врезка на участке заявителя (нулевая врезка) | ООО "Газпром газораспределение Волгоград" | 34-22-505-73568 | ул.Луговая, д.84 | | | | декабрь | 2023 |
| 19197 | Чернышковский муниципальный район | рп Чернышковский | врезка на участке заявителя (нулевая врезка) | ООО "Газпром газораспределение Волгоград" | 34-22-505-77434 | ул.М. Горького, д.3/2 | | | | сентябрь | 2023 |
| 19198 | Чернышковский муниципальный район | рп Чернышковский | строительство газопровода-ввода | ООО "Газпром газораспределение Волгоград" | 34-22-505-78906 | ул.Мелиораторов, д.3 | | | | июль | 2022 |
| 19199 | Чернышковский муниципальный район | рп Чернышковский | врезка на участке заявителя (нулевая врезка) | ООО "Газпром газораспределение Волгоград" | 34-22-505-73565 | ул.Молодежная, д.27/1 | | | | декабрь | 2023 |
| 19200 | Чернышковский муниципальный район | рп Чернышковский | врезка на участке заявителя (нулевая врезка) | ООО "Газпром газораспределение Волгоград" | 34-22-505-71419 | ул.Молодежная, д.6/1 | | | | октябрь | 2023 |
| 19201 | Чернышковский муниципальный район | рп Чернышковский | строительство газопровода-ввода | ООО "Газпром газораспределение Волгоград" | 34-22-505-90593 | ул.Молодежная, д.6/2 | | | | декабрь | 2024 |
| 19202 | Чернышковский муниципальный район | рп Чернышковский | врезка на участке заявителя (нулевая врезка) | ООО "Газпром газораспределение Волгоград" | 34-22-505-75555 | ул.Партизанская, д.34 | | | | июнь | 2022 |
| 19203 | Чернышковский муниципальный район | рп Чернышковский | врезка на участке заявителя (нулевая врезка) | ООО "Газпром газораспределение Волгоград" | 34-25-505-58407 | ул.Партизанская, д.40 | | | | апрель | 2025 |
| 19204 | Чернышковский муниципальный район | рп Чернышковский | строительство газопровода-ввода | ООО "Газпром газораспределение Волгоград" | 34-22-505-70493 | ул.Партизанская, д.98 | | | | декабрь | 2027 |

| № п/п | Муниципальное образование | Наименование населенного пункта | Мероприятия, необходимые для подключения или создания технической возможности подключения домовладений, за исключением домовладений, расположенных в границах территории садоводства | Наименование газораспределительной организации | Код объекта строительства | Адрес домовладения (домовладений), за исключением домовладения (домовладений), расположенного в границах территории садоводства, для которого реализуются мероприятия, необходимые для подключения (улица, номер домовладения) | Адрес домовладения (домовладений), за исключением домовладения (домовладений), расположенного в границах территории садоводства, для которого реализуются мероприятия, необходимые для создания технической возможности его подключения (улица, номер домовладения) | Общее количество домовладений, за исключением домовладений, расположенных в границах территории садоводства, для которых реализуются мероприятия, необходимые для подключения | Общее количество домовладений, за исключением домовладений, расположенных в границах территории садоводства, для которых реализуются мероприятия, необходимые для создания технической возможности их подключения | Срок догазификации | |
|---|---|---|---|---|---|---|---|---|---|---|---|
| | | | | | | | | | | месяц | год |
| 1 | 2 | 3 | 4 | 5 | 6 | 7 | 8 | 9 | 10 | 11 | 12 |
| 19205 | Чернышковский муниципальный район | рп Чернышковский | врезка на участке заявителя (нулевая врезка) | ООО "Газпром газораспределение Волгоград" | 34-22-505-75558 | ул.Победы, д.48 | | | | июнь | 2022 |
| 19206 | Чернышковский муниципальный район | рп Чернышковский | врезка на участке заявителя (нулевая врезка) | ООО "Газпром газораспределение Волгоград" | 34-22-505-77670 | ул.Победы, д.55 | | | | сентябрь | 2023 |
| 19207 | Чернышковский муниципальный район | рп Чернышковский | строительство газопровода-ввода | ООО "Газпром газораспределение Волгоград" | 34-22-505-79971 | ул.Пролетарская, д.31 | | | | декабрь | 2022 |
| 19208 | Чернышковский муниципальный район | рп Чернышковский | строительство газопровода-ввода | ООО "Газпром газораспределение Волгоград" | 34-22-505-78899 | ул.Садовая, д.1 | | | | август | 2022 |
| 19209 | Чернышковский муниципальный район | рп Чернышковский | врезка на участке заявителя (нулевая врезка) | ООО "Газпром газораспределение Волгоград" | 34-22-505-74708 | ул.Садовая, д.50 | | | | сентябрь | 2022 |
| 19210 | Чернышковский муниципальный район | рп Чернышковский | врезка на участке заявителя (нулевая врезка) | ООО "Газпром газораспределение Волгоград" | 34-22-505-73569 | ул.Садовая, д.54 | | | | ноябрь | 2023 |
| 19211 | Чернышковский муниципальный район | рп Чернышковский | врезка на участке заявителя (нулевая врезка) | ООО "Газпром газораспределение Волгоград" | 34-22-505-71416 | ул.Садовая, д.56 | | | | сентябрь | 2024 |
| 19212 | Чернышковский муниципальный район | рп Чернышковский | строительство газопровода-ввода | ООО "Газпром газораспределение Волгоград" | 34-22-505-79972 | ул.Северная, д.28 | | | | октябрь | 2022 |
| 19213 | Чернышковский муниципальный район | рп Чернышковский | строительство газопровода-ввода | ООО "Газпром газораспределение Волгоград" | 34-22-505-79968 | ул.Северная, д.38 | | | | декабрь | 2022 |
| 19214 | Чернышковский муниципальный район | рп Чернышковский | врезка на участке заявителя (нулевая врезка) | ООО "Газпром газораспределение Волгоград" | 34-22-505-73566 | ул.Советская, д.128 | | | | декабрь | 2023 |
| 19215 | Чернышковский муниципальный район | рп Чернышковский | врезка на участке заявителя (нулевая врезка) | ООО "Газпром газораспределение Волгоград" | 34-22-505-76568 | ул.Советская, д.14 | | | | январь | 2022 |

| № п/п | Муниципальное образование | Наименование населенного пункта | Мероприятия, необходимые для подключения или создания технической возможности подключения домовладений, за исключением домовладений, расположенных в границах территории садоводства | Наименование газораспределительной организации | Код объекта строительства | Адрес домовладения (домовладений), за исключением домовладения (домовладений), расположенного в границах территории садоводства, для которого реализуются мероприятия, необходимые для подключения (улица, номер домовладения) | Адрес домовладения (домовладений), за исключением домовладения (домовладений), расположенного в границах территории садоводства, для которого реализуются мероприятия, необходимые для создания технической возможности его подключения (улица, номер домовладения) | Общее количество домовладений, за исключением домовладений, расположенных в границах территории садоводства, для которых реализуются мероприятия, необходимые для подключения | Общее количество домовладений, за исключением домовладений, расположенных в границах территории садоводства, для которых реализуются мероприятия, необходимые для создания технической возможности их подключения | Срок догазификации | |
|---|---|---|---|---|---|---|---|---|---|---|---|
| | | | | | | | | | | месяц | год |
| 1 | 2 | 3 | 4 | 5 | 6 | 7 | 8 | 9 | 10 | 11 | 12 |
| 19216 | Чернышковский муниципальный район | рп Чернышковский | строительство газопровода-ввода | ООО "Газпром газораспределение Волгоград" | 34-23-505-70126 | ул.Советская, д.15а | | | | ноябрь | 2024 |
| 19217 | Чернышковский муниципальный район | рп Чернышковский | врезка на участке заявителя (нулевая врезка) | ООО "Газпром газораспределение Волгоград" | 34-22-505-75557 | ул.Степная, д.25/1 | | | | апрель | 2022 |
| 19218 | Чернышковский муниципальный район | рп Чернышковский | строительство газопровода-ввода | ООО "Газпром газораспределение Волгоград" | 34-22-505-70490 | ул.Степная, д.63 | | | | декабрь | 2024 |
| 19219 | Чернышковский муниципальный район | рп Чернышковский | врезка на участке заявителя (нулевая врезка) | ООО "Газпром газораспределение Волгоград" | 34-22-505-77435 | ул.Степная, д.9/2 | | | | август | 2023 |
| 19220 | Чернышковский муниципальный район | рп Чернышковский | врезка на участке заявителя (нулевая врезка) | ООО "Газпром газораспределение Волгоград" | 34-22-505-73567 | ул.Строителей, д.3 | | | | декабрь | 2023 |
| 19221 | Чернышковский муниципальный район | рп Чернышковский | врезка на участке заявителя (нулевая врезка) | ООО "Газпром газораспределение Волгоград" | 34-24-505-66477 | ул.Строителей, д.6/1 | | | | июль | 2028 |
| 19222 | Чернышковский муниципальный район | рп Чернышковский | строительство газопровода-ввода | ООО "Газпром газораспределение Волгоград" | 34-24-505-66478 | ул.Техническая, д.3/1 | | | | январь | 2028 |
| 19223 | Чернышковский муниципальный район | рп Чернышковский | строительство газопровода-ввода | ООО "Газпром газораспределение Волгоград" | 34-22-505-81712 | ул.Титова, д.13 | | | | сентябрь | 2024 |
| 19224 | Чернышковский муниципальный район | рп Чернышковский | строительство газопровода-ввода | ООО "Газпром газораспределение Волгоград" | 34-22-505-80842 | ул.Титова, д.19 | | | | декабрь | 2024 |
| 19225 | Чернышковский муниципальный район | рп Чернышковский | строительство газопровода-ввода | ООО "Газпром газораспределение Волгоград" | 34-22-505-80840 | ул.Титова, д.21 | | | | декабрь | 2024 |
| 19226 | Чернышковский муниципальный район | рп Чернышковский | строительство газопровода-ввода | ООО "Газпром газораспределение Волгоград" | 34-22-505-80841 | ул.Титова, д.22 | | | | декабрь | 2027 |

| № п/п | Муниципальное образование | Наименование населенного пункта | Мероприятия, необходимые для подключения или создания технической возможности подключения домовладений, за исключением домовладений, расположенных в границах территории садоводства | Наименование газораспределительной организации | Код объекта строительства | Адрес домовладения (домовладений), за исключением домовладения (домовладений), расположенного в границах территории садоводства, для которого реализуются мероприятия, необходимые для подключения (улица, номер домовладения) | Адрес домовладения (домовладений), за исключением домовладения (домовладений), расположенного в границах территории садоводства, для которого реализуются мероприятия, необходимые для создания технической возможности его подключения (улица, номер домовладения) | Общее количество домовладений, за исключением домовладений, расположенных в границах территории садоводства, для которых реализуются мероприятия, необходимые для подключения | Общее количество домовладений, за исключением домовладений, расположенных в границах территории садоводства, для которых реализуются мероприятия, необходимые для создания технической возможности их подключения | Срок догазификации | |
|---|---|---|---|---|---|---|---|---|---|---|---|
| | | | | | | | | | | месяц | год |
| 1 | 2 | 3 | 4 | 5 | 6 | 7 | 8 | 9 | 10 | 11 | 12 |
| 19227 | Чернышковский муниципальный район | рп Чернышковский | врезка на участке заявителя (нулевая врезка) | ООО "Газпром газораспределение Волгоград" | 34-24-505-68936 | ул.Титова, д.29 | | | | октябрь | 2024 |
| 19228 | Чернышковский муниципальный район | рп Чернышковский | строительство распределительного газопровода | ООО "Газпром газораспределение Волгоград" | 34-21-505-66473 | ул.Цимлянская, д.16 | | | | август | 2022 |
| 19229 | Чернышковский муниципальный район | рп Чернышковский | строительство распределительного газопровода | ООО "Газпром газораспределение Волгоград" | 34-22-505-78243 | ул.Цимлянская, д.18 | | | | декабрь | 2022 |
| 19230 | Чернышковский муниципальный район | рп Чернышковский | строительство газопровода-ввода | ООО "Газпром газораспределение Волгоград" | 34-21-505-83252 | ул.Цимлянская, д.28 | | | | сентябрь | 2022 |
| 19231 | Чернышковский муниципальный район | рп Чернышковский | врезка на участке заявителя (нулевая врезка) | ООО "Газпром газораспределение Волгоград" | 34-24-505-61444 | ул.Цимлянская, д.50 | | | | ноябрь | 2024 |
| 19232 | Чернышковский муниципальный район | рп Чернышковский | врезка на участке заявителя (нулевая врезка) | ООО "Газпром газораспределение Волгоград" | 34-22-505-71420 | ул.Цимлянская, д.54 | | | | декабрь | 2023 |
| 19233 | Чернышковский муниципальный район | рп Чернышковский | врезка на участке заявителя (нулевая врезка) | ООО "Газпром газораспределение Волгоград" | 34-24-505-61273 | ул.Цимлянская, д.56 | | | | ноябрь | 2024 |
| 19234 | Чернышковский муниципальный район | рп Чернышковский | врезка на участке заявителя (нулевая врезка) | ООО "Газпром газораспределение Волгоград" | 34-24-505-68934 | ул.Цимлянская, д.81 | | | | октябрь | 2024 |
| 19235 | Чернышковский муниципальный район | рп Чернышковский | врезка на участке заявителя (нулевая врезка) | ООО "Газпром газораспределение Волгоград" | 34-22-505-76093 | ул.Чапаева, д.28 | | | | февраль | 2022 |
| 19236 | Чернышковский муниципальный район | рп Чернышковский | строительство газопровода-ввода | ООО "Газпром газораспределение Волгоград" | 34-22-505-90595 | ул.Юбилейная, д.12/3 | | | | август | 2027 |
| 19237 | Чернышковский муниципальный район | рп Чернышковский | строительство газопровода-ввода | ООО "Газпром газораспределение Волгоград" | 34-22-505-78903 | ул.Юбилейная, д.42 | | | | август | 2022 |

| № п/п | Муниципальное образование | Наименование населенного пункта | Мероприятия, необходимые для подключения или создания технической возможности подключения домовладений, за исключением домовладений, расположенных в границах территории садоводства | Наименование газораспределительной организации | Код объекта строительства | Адрес домовладения (домовладений), за исключением домовладения (домовладений), расположенного в границах территории садоводства, для которого реализуются мероприятия, необходимые для подключения (улица, номер домовладения) | Адрес домовладения (домовладений), за исключением домовладения (домовладений), расположенного в границах территории садоводства, для которого реализуются мероприятия, необходимые для создания технической возможности его подключения (улица, номер домовладения) | Общее количество домовладений, за исключением домовладений, расположенных в границах территории садоводства, для которых реализуются мероприятия, необходимые для подключения | Общее количество домовладений, за исключением домовладений, расположенных в границах территории садоводства, для которых реализуются мероприятия, необходимые для создания технической возможности их подключения | Срок догазификации | |
|---|---|---|---|---|---|---|---|---|---|---|---|
| | | | | | | | | | | месяц | год |
| 1 | 2 | 3 | 4 | 5 | 6 | 7 | 8 | 9 | 10 | 11 | 12 |
| 19238 | Чернышковский муниципальный район | рп Чернышковский | врезка на участке заявителя (нулевая врезка) | ООО "Газпром газораспределение Волгоград" | 34-22-505-76094 | ул.Южная, д.26 | | | | февраль | 2022 |
| 19239 | Чернышковский муниципальный район | х.Асеев | строительство газопровода-ввода | ООО "Газпром газораспределение Волгоград" | 34-22-505-81355 | ул.Крымская, д.10 | | 3 | | декабрь | 2022 |
| 19240 | Чернышковский муниципальный район | х.Асеев | строительство газопровода-ввода | ООО "Газпром газораспределение Волгоград" | 34-22-505-79924 | ул.Крымская, д.11 | | | | декабрь | 2022 |
| 19241 | Чернышковский муниципальный район | х.Асеев | врезка на участке заявителя (нулевая врезка) | ООО "Газпром газораспределение Волгоград" | 34-22-505-73116 | ул.Крымская, д.4 | | | | ноябрь | 2022 |
| 19242 | Чернышковский муниципальный район | х.Богомазовка | врезка на участке заявителя (нулевая врезка) | ООО "Газпром газораспределение Волгоград" | 34-21-505-66471 | ул.Дальняя, д.14 | | 6 | | декабрь | 2027 |
| 19243 | Чернышковский муниципальный район | х.Богомазовка | врезка на участке заявителя (нулевая врезка) | ООО "Газпром газораспределение Волгоград" | 34-25-505-58406 | ул.Дальняя, д.4 | | | | январь | 2025 |
| 19244 | Чернышковский муниципальный район | х.Богомазовка | строительство газопровода-ввода | ООО "Газпром газораспределение Волгоград" | 34-22-505-70478 | ул.Малая, д.4 | | | | август | 2024 |
| 19245 | Чернышковский муниципальный район | х.Богомазовка | строительство газопровода-ввода | ООО "Газпром газораспределение Волгоград" | 34-22-505-70477 | ул.Малая, д.5 | | | | апрель | 2028 |
| 19246 | Чернышковский муниципальный район | х.Богомазовка | строительство газопровода-ввода | ООО "Газпром газораспределение Волгоград" | 34-24-505-66472 | ул.Речная, д.21 | | | | октябрь | 2024 |
| 19247 | Чернышковский муниципальный район | х.Богомазовка | строительство газопровода-ввода | ООО "Газпром газораспределение Волгоград" | 34-22-505-90596 | ул.Родная, д.7 | | | | октябрь | 2024 |
| 19248 | Чернышковский муниципальный район | х.Верхнегнутов | врезка на участке заявителя (нулевая врезка) | ООО "Газпром газораспределение Волгоград" | 34-22-505-75564 | ул.Восточная, д.16 | | 9 | | май | 2022 |

| № п/п | Муниципальное образование | Наименование населенного пункта | Мероприятия, необходимые для подключения или создания технической возможности подключения домовладений, за исключением домовладений, расположенных в границах территории садоводства | Наименование газораспределительной организации | Код объекта строительства | Адрес домовладения (домовладений), за исключением домовладения (домовладений), расположенного в границах территории садоводства, для которого реализуются мероприятия, необходимые для подключения (улица, номер домовладения) | Адрес домовладения (домовладений), за исключением домовладения (домовладений), расположенного в границах территории садоводства, для которого реализуются мероприятия, необходимые для создания технической возможности его подключения (улица, номер домовладения) | Общее количество домовладений, за исключением домовладений, расположенных в границах территории садоводства, для которых реализуются мероприятия, необходимые для подключения | Общее количество домовладений, за исключением домовладений, расположенных в границах территории садоводства, для которых реализуются мероприятия, необходимые для создания технической возможности их подключения | Срок догазификации | |
|---|---|---|---|---|---|---|---|---|---|---|---|
| | | | | | | | | | | месяц | год |
| 1 | 2 | 3 | 4 | 5 | 6 | 7 | 8 | 9 | 10 | 11 | 12 |
| 19249 | Чернышковский муниципальный район | х.Верхнегнутов | врезка на участке заявителя (нулевая врезка) | ООО "Газпром газораспределение Волгоград" | 34-22-505-73114 | ул.Медведева, д.33/1 | | | | ноябрь | 2023 |
| 19250 | Чернышковский муниципальный район | х.Верхнегнутов | врезка на участке заявителя (нулевая врезка) | ООО "Газпром газораспределение Волгоград" | 34-22-505-73113 | ул.Молодежная, д.29 | | | | ноябрь | 2022 |
| 19251 | Чернышковский муниципальный район | х.Верхнегнутов | врезка на участке заявителя (нулевая врезка) | ООО "Газпром газораспределение Волгоград" | 34-22-505-74734 | ул.Московская, д.16 | | | | июль | 2022 |
| 19252 | Чернышковский муниципальный район | х.Верхнегнутов | врезка на участке заявителя (нулевая врезка) | ООО "Газпром газораспределение Волгоград" | 34-24-505-66470 | ул.Московская, д.19 | | | | июль | 2028 |
| 19253 | Чернышковский муниципальный район | х.Верхнегнутов | врезка на участке заявителя (нулевая врезка) | ООО "Газпром газораспределение Волгоград" | 34-22-505-73112 | ул.Октябрьская, д.30 | | | | декабрь | 2023 |
| 19254 | Чернышковский муниципальный район | х.Верхнегнутов | врезка на участке заявителя (нулевая врезка) | ООО "Газпром газораспределение Волгоград" | 34-24-505-68944 | ул.Советская, д.24 | | | | октябрь | 2024 |
| 19255 | Чернышковский муниципальный район | х.Верхнегнутов | врезка на участке заявителя (нулевая врезка) | ООО "Газпром газораспределение Волгоград" | 34-25-505-58405 | ул.Советская, д.25 | | | | январь | 2025 |
| 19256 | Чернышковский муниципальный район | х.Верхнегнутов | врезка на участке заявителя (нулевая врезка) | ООО "Газпром газораспределение Волгоград" | 34-22-505-74733 | ул.Советская, д.5/1 | | | | август | 2022 |
| 19257 | Чернышковский муниципальный район | х.Волоцкий | строительство газопровода-ввода | ООО "Газпром газораспределение Волгоград" | 34-22-505-76092 | ул.Продольная, д.17а | | 7 | | май | 2022 |
| 19258 | Чернышковский муниципальный район | х.Волоцкий | врезка на участке заявителя (нулевая врезка) | ООО "Газпром газораспределение Волгоград" | 34-25-505-56947 | ул.Степная, д.11 | | | | июль | 2025 |
| 19259 | Чернышковский муниципальный район | х.Волоцкий | строительство газопровода-ввода | ООО "Газпром газораспределение Волгоград" | 34-22-505-90597 | ул.Центральная, д.37 | | | | октябрь | 2024 |

| № п/п | Муниципальное образование | Наименование населенного пункта | Мероприятия, необходимые для подключения или создания технической возможности подключения домовладений, за исключением домовладений, расположенных в границах территории садоводства | Наименование газораспределительной организации | Код объекта строительства | Адрес домовладения (домовладений), за исключением домовладения (домовладений), расположенного в границах территории садоводства, для которого реализуются мероприятия, необходимые для подключения (улица, номер домовладения) | Адрес домовладения (домовладений), за исключением домовладения (домовладений), расположенного в границах территории садоводства, для которого реализуются мероприятия, необходимые для создания технической возможности его подключения (улица, номер домовладения) | Общее количество домовладений, за исключением домовладений, расположенных в границах территории садоводства, для которых реализуются мероприятия, необходимые для подключения | Общее количество домовладений, за исключением домовладений, расположенных в границах территории садоводства, для которых реализуются мероприятия, необходимые для создания технической возможности их подключения | Срок догазификации | |
|---|---|---|---|---|---|---|---|---|---|---|---|
| | | | | | | | | | | месяц | год |
| 1 | 2 | 3 | 4 | 5 | 6 | 7 | 8 | 9 | 10 | 11 | 12 |
| 19260 | Чернышковский муниципальный район | х.Волоцкий | врезка на участке заявителя (нулевая врезка) | ООО "Газпром газораспределение Волгоград" | 34-24-505-68942 | ул.Центральная, д.85 | | | | июль | 2028 |
| 19261 | Чернышковский муниципальный район | х.Волоцкий | врезка на участке заявителя (нулевая врезка) | ООО "Газпром газораспределение Волгоград" | 34-22-505-74732 | ул.Центральная, д.92 | | | | сентябрь | 2022 |
| 19262 | Чернышковский муниципальный район | х.Волоцкий | врезка на участке заявителя (нулевая врезка) | ООО "Газпром газораспределение Волгоград" | 34-22-505-73108 | ул.Южная, д.13 | | | | октябрь | 2022 |
| 19263 | Чернышковский муниципальный район | х.Волоцкий | врезка на участке заявителя (нулевая врезка) | ООО "Газпром газораспределение Волгоград" | 34-22-505-73107 | ул.Южная, д.22/2 | | | | ноябрь | 2023 |
| 19264 | Чернышковский муниципальный район | х.Елкино | врезка на участке заявителя (нулевая врезка) | ООО "Газпром газораспределение Волгоград" | 34-22-505-73118 | ул.Заречная, д.12 | | 6 | | ноябрь | 2022 |
| 19265 | Чернышковский муниципальный район | х.Елкино | врезка на участке заявителя (нулевая врезка) | ООО "Газпром газораспределение Волгоград" | 34-22-505-73119 | ул.Заречная, д.2 | | | | ноябрь | 2022 |
| 19266 | Чернышковский муниципальный район | х.Елкино | врезка на участке заявителя (нулевая врезка) | ООО "Газпром газораспределение Волгоград" | 34-22-505-76564 | ул.Молодежная, д.15/2 | | | | февраль | 2022 |
| 19267 | Чернышковский муниципальный район | х.Елкино | врезка на участке заявителя (нулевая врезка) | ООО "Газпром газораспределение Волгоград" | 34-22-505-75565 | ул.Молодежная, д.20/2 | | | | июнь | 2022 |
| 19268 | Чернышковский муниципальный район | х.Елкино | врезка на участке заявителя (нулевая врезка) | ООО "Газпром газораспределение Волгоград" | 34-22-505-75566 | ул.Молодежная, д.21/1 | | | | июнь | 2022 |
| 19269 | Чернышковский муниципальный район | х.Елкино | врезка на участке заявителя (нулевая врезка) | ООО "Газпром газораспределение Волгоград" | 34-22-505-73117 | ул.Энтузиастов, д.3/2 | | | | декабрь | 2023 |
| 19270 | Чернышковский муниципальный район | х.Журавка | строительство распределительного газопровода | ООО "Газпром газораспределение Волгоград" | 34-22-505-78566 | д.17 | | 19 | | март | 2023 |

| № п/п | Муниципальное образование | Наименование населенного пункта | Мероприятия, необходимые для подключения или создания технической возможности подключения домовладений, за исключением домовладений, расположенных в границах территории садоводства | Наименование газораспределительной организации | Код объекта строительства | Адрес домовладения (домовладений), за исключением домовладения (домовладений), расположенного в границах территории садоводства, для которого реализуются мероприятия, необходимые для подключения (улица, номер домовладения) | Адрес домовладения (домовладений), за исключением домовладения (домовладений), расположенного в границах территории садоводства, для которого реализуются мероприятия, необходимые для создания технической возможности его подключения (улица, номер домовладения) | Общее количество домовладений, за исключением домовладений, расположенных в границах территории садоводства, для которых реализуются мероприятия, необходимые для подключения | Общее количество домовладений, за исключением домовладений, расположенных в границах территории садоводства, для которых реализуются мероприятия, необходимые для создания технической возможности их подключения | Срок догазификации | |
|---|---|---|---|---|---|---|---|---|---|---|---|
| | | | | | | | | | | месяц | год |
| 1 | 2 | 3 | 4 | 5 | 6 | 7 | 8 | 9 | 10 | 11 | 12 |
| 19271 | Чернышковский муниципальный район | х.Журавка | строительство распределительного газопровода | ООО "Газпром газораспределение Волгоград" | 34-22-505-66468 | д.19 | | | | декабрь | 2022 |
| 19272 | Чернышковский муниципальный район | х.Журавка | строительство распределительного газопровода | ООО "Газпром газораспределение Волгоград" | 34-22-505-73074 | д.2 | | | | декабрь | 2022 |
| 19273 | Чернышковский муниципальный район | х.Журавка | строительство распределительного газопровода | ООО "Газпром газораспределение Волгоград" | 34-22-505-71426 | д.23 | | | | декабрь | 2022 |
| 19274 | Чернышковский муниципальный район | х.Журавка | строительство распределительного газопровода | ООО "Газпром газораспределение Волгоград" | 34-22-505-73071 | д.25 | | | | декабрь | 2022 |
| 19275 | Чернышковский муниципальный район | х.Журавка | строительство распределительного газопровода | ООО "Газпром газораспределение Волгоград" | 34-22-505-66467 | д.27 | | | | декабрь | 2022 |
| 19276 | Чернышковский муниципальный район | х.Журавка | строительство распределительного газопровода | ООО "Газпром газораспределение Волгоград" | 34-22-505-73073 | д.29 | | | | декабрь | 2022 |
| 19277 | Чернышковский муниципальный район | х.Журавка | строительство распределительного газопровода | ООО "Газпром газораспределение Волгоград" | 34-22-505-71425 | д.30 | | | | декабрь | 2022 |
| 19278 | Чернышковский муниципальный район | х.Журавка | строительство распределительного газопровода | ООО "Газпром газораспределение Волгоград" | 34-22-505-78567 | д.33/1 | | | | декабрь | 2022 |
| 19279 | Чернышковский муниципальный район | х.Журавка | строительство распределительного газопровода | ООО "Газпром газораспределение Волгоград" | 34-22-505-73070 | д.34 | | | | декабрь | 2022 |
| 19280 | Чернышковский муниципальный район | х.Журавка | врезка на участке заявителя (нулевая врезка) | ООО "Газпром газораспределение Волгоград" | 34-22-505-66469 | д.36 | | | | май | 2023 |
| 19281 | Чернышковский муниципальный район | х.Журавка | строительство распределительного газопровода | ООО "Газпром газораспределение Волгоград" | 34-22-505-66466 | д.37 | | | | декабрь | 2022 |

| № п/п | Муниципальное образование | Наименование населенного пункта | Мероприятия, необходимые для подключения или создания технической возможности подключения домовладений, за исключением домовладений, расположенных в границах территории садоводства | Наименование газораспределительной организации | Код объекта строительства | Адрес домовладения (домовладений), за исключением домовладения (домовладений), расположенного в границах территории садоводства, для которого реализуются мероприятия, необходимые для подключения (улица, номер домовладения) | Адрес домовладения (домовладений), за исключением домовладения (домовладений), расположенного в границах территории садоводства, для которого реализуются мероприятия, необходимые для создания технической возможности его подключения (улица, номер домовладения) | Общее количество домовладений, за исключением домовладений, расположенных в границах территории садоводства, для которых реализуются мероприятия, необходимые для подключения | Общее количество домовладений, за исключением домовладений, расположенных в границах территории садоводства, для которых реализуются мероприятия, необходимые для создания технической возможности их подключения | Срок догазификации | |
|---|---|---|---|---|---|---|---|---|---|---|---|
| | | | | | | | | | | месяц | год |
| 1 | 2 | 3 | 4 | 5 | 6 | 7 | 8 | 9 | 10 | 11 | 12 |
| 19282 | Чернышковский муниципальный район | х.Журавка | врезка на участке заявителя (нулевая врезка) | ООО "Газпром газораспределение Волгоград" | 34-22-505-77440 | д.39 | | | | июль | 2023 |
| 19283 | Чернышковский муниципальный район | х.Журавка | строительство распределительного газопровода | ООО "Газпром газораспределение Волгоград" | 34-22-505-73072 | д.43 | | | | декабрь | 2022 |
| 19284 | Чернышковский муниципальный район | х.Журавка | строительство распределительного газопровода | ООО "Газпром газораспределение Волгоград" | 34-22-505-66465 | д.47 | | | | декабрь | 2022 |
| 19285 | Чернышковский муниципальный район | х.Журавка | строительство распределительного газопровода | ООО "Газпром газораспределение Волгоград" | 34-22-505-66464 | д.49 | | | | декабрь | 2022 |
| 19286 | Чернышковский муниципальный район | х.Журавка | строительство распределительного газопровода | ООО "Газпром газораспределение Волгоград" | 34-22-505-78245 | д.5 | | | | декабрь | 2022 |
| 19287 | Чернышковский муниципальный район | х.Журавка | строительство распределительного газопровода | ООО "Газпром газораспределение Волгоград" | 34-22-505-66463 | д.8 | | | | декабрь | 2022 |
| 19288 | Чернышковский муниципальный район | х.Журавка | строительство распределительного газопровода | ООО "Газпром газораспределение Волгоград" | 34-22-505-78568 | д.9 | | | | декабрь | 2022 |
| 19289 | Чернышковский муниципальный район | х.Малотерновой | врезка на участке заявителя (нулевая врезка) | ООО "Газпром газораспределение Волгоград" | 34-22-505-78536 | ул.Садовая, д.5 | | 3 | | март | 2023 |
| 19290 | Чернышковский муниципальный район | х.Малотерновой | строительство газопровода-ввода | ООО "Газпром газораспределение Волгоград" | 34-21-505-83251 | ул.Центральная, д.15 | | | | сентябрь | 2027 |
| 19291 | Чернышковский муниципальный район | х.Малотерновой | врезка на участке заявителя (нулевая врезка) | ООО "Газпром газораспределение Волгоград" | 34-22-505-75545 | ул.Центральная, д.36 | | | | июнь | 2022 |
| 19292 | Чернышковский муниципальный район | х.Нижнегнутов | врезка на участке заявителя (нулевая врезка) | ООО "Газпром газораспределение Волгоград" | 34-22-505-73102 | пер.Майский, д.1 | | 28 | | октябрь | 2022 |

| № п/п | Муниципальное образование | Наименование населенного пункта | Мероприятия, необходимые для подключения или создания технической возможности подключения домовладений, за исключением домовладений, расположенных в границах территории садоводства | Наименование газораспределительной организации | Код объекта строительства | Адрес домовладения (домовладений), за исключением домовладения (домовладений), расположенного в границах территории садоводства, для которого реализуются мероприятия, необходимые для подключения (улица, номер домовладения) | Адрес домовладения (домовладений), за исключением домовладения (домовладений), расположенного в границах территории садоводства, для которого реализуются мероприятия, необходимые для создания технической возможности его подключения (улица, номер домовладения) | Общее количество домовладений, за исключением домовладений, расположенных в границах территории садоводства, для которых реализуются мероприятия, необходимые для подключения | Общее количество домовладений, за исключением домовладений, расположенных в границах территории садоводства, для которых реализуются мероприятия, необходимые для создания технической возможности их подключения | Срок догазификации | |
|---|---|---|---|---|---|---|---|---|---|---|---|
| | | | | | | | | | | месяц | год |
| 1 | 2 | 3 | 4 | 5 | 6 | 7 | 8 | 9 | 10 | 11 | 12 |
| 19293 | Чернышковский муниципальный район | х.Нижнегнутов | строительство газопровода-ввода | ООО "Газпром газораспределение Волгоград" | 34-22-505-77455 | пер.Песчаный, д.3 | | | | октябрь | 2022 |
| 19294 | Чернышковский муниципальный район | х.Нижнегнутов | строительство газопровода-ввода | ООО "Газпром газораспределение Волгоград" | 34-25-505-58404 | пер.Песчаный, д.7/2 | | | | апрель | 2025 |
| 19295 | Чернышковский муниципальный район | х.Нижнегнутов | врезка на участке заявителя (нулевая врезка) | ООО "Газпром газораспределение Волгоград" | 34-22-505-77452 | пер.Песчаный, д.8 | | | | сентябрь | 2023 |
| 19296 | Чернышковский муниципальный район | х.Нижнегнутов | врезка на участке заявителя (нулевая врезка) | ООО "Газпром газораспределение Волгоград" | 34-22-505-73100 | пер.Садовый, д.8 | | | | октябрь | 2022 |
| 19297 | Чернышковский муниципальный район | х.Нижнегнутов | врезка на участке заявителя (нулевая врезка) | ООО "Газпром газораспределение Волгоград" | 34-24-505-68940 | ул.Ани Обрывкиной, д.19 | | | | октябрь | 2024 |
| 19298 | Чернышковский муниципальный район | х.Нижнегнутов | врезка на участке заявителя (нулевая врезка) | ООО "Газпром газораспределение Волгоград" | 34-22-505-78251 | ул.Ани Обрывкиной, д.3 | | | | май | 2023 |
| 19299 | Чернышковский муниципальный район | х.Нижнегнутов | врезка на участке заявителя (нулевая врезка) | ООО "Газпром газораспределение Волгоград" | 34-22-505-73101 | ул.Гагарина, д.6 | | | | октябрь | 2022 |
| 19300 | Чернышковский муниципальный район | х.Нижнегнутов | врезка на участке заявителя (нулевая врезка) | ООО "Газпром газораспределение Волгоград" | 34-22-505-78250 | ул.Звездная, д.16 | | | | апрель | 2023 |
| 19301 | Чернышковский муниципальный район | х.Нижнегнутов | врезка на участке заявителя (нулевая врезка) | ООО "Газпром газораспределение Волгоград" | 34-25-505-58403 | ул.Кирова, д.9 | | | | март | 2025 |
| 19302 | Чернышковский муниципальный район | х.Нижнегнутов | врезка на участке заявителя (нулевая врезка) | ООО "Газпром газораспределение Волгоград" | 34-22-505-73103 | ул.Комарова, д.7/2 | | | | октябрь | 2022 |
| 19303 | Чернышковский муниципальный район | х.Нижнегнутов | врезка на участке заявителя (нулевая врезка) | ООО "Газпром газораспределение Волгоград" | 34-22-505-77451 | ул.Ленина, д.102 | | | | ноябрь | 2023 |

| № п/п | Муниципальное образование | Наименование населенного пункта | Мероприятия, необходимые для подключения или создания технической возможности подключения домовладений, за исключением домовладений, расположенных в границах территории садоводства | Наименование газораспределительной организации | Код объекта строительства | Адрес домовладения (домовладений), за исключением домовладения (домовладений), расположенного в границах территории садоводства, для которого реализуются мероприятия, необходимые для подключения (улица, номер домовладения) | Адрес домовладения (домовладений), за исключением домовладения (домовладений), расположенного в границах территории садоводства, для которого реализуются мероприятия, необходимые для создания технической возможности его подключения (улица, номер домовладения) | Общее количество домовладений, за исключением домовладений, расположенных в границах территории садоводства, для которых реализуются мероприятия, необходимые для подключения | Общее количество домовладений, за исключением домовладений, расположенных в границах территории садоводства, для которых реализуются мероприятия, необходимые для создания технической возможности их подключения | Срок догазификации | |
|---|---|---|---|---|---|---|---|---|---|---|---|
| | | | | | | | | | | месяц | год |
| 1 | 2 | 3 | 4 | 5 | 6 | 7 | 8 | 9 | 10 | 11 | 12 |
| 19304 | Чернышковский муниципальный район | х.Нижнегнутов | врезка на участке заявителя (нулевая врезка) | ООО "Газпром газораспределение Волгоград" | 34-22-505-73096 | ул.Ленина, д.15/2 | | | | ноябрь | 2023 |
| 19305 | Чернышковский муниципальный район | х.Нижнегнутов | врезка на участке заявителя (нулевая врезка) | ООО "Газпром газораспределение Волгоград" | 34-24-505-66460 | ул.Ленина, д.27 | | | | сентябрь | 2024 |
| 19306 | Чернышковский муниципальный район | х.Нижнегнутов | врезка на участке заявителя (нулевая врезка) | ООО "Газпром газораспределение Волгоград" | 34-22-505-77454 | ул.Ленина, д.37 | | | | сентябрь | 2023 |
| 19307 | Чернышковский муниципальный район | х.Нижнегнутов | врезка на участке заявителя (нулевая врезка) | ООО "Газпром газораспределение Волгоград" | 34-24-505-66461 | ул.Ленина, д.46 | | | | сентябрь | 2024 |
| 19308 | Чернышковский муниципальный район | х.Нижнегнутов | врезка на участке заявителя (нулевая врезка) | ООО "Газпром газораспределение Волгоград" | 34-22-505-73097 | ул.Ленина, д.54 | | | | ноябрь | 2022 |
| 19309 | Чернышковский муниципальный район | х.Нижнегнутов | строительство газопровода-ввода | ООО "Газпром газораспределение Волгоград" | 34-24-505-66462 | ул.Ленина, д.58 | | | | май | 2025 |
| 19310 | Чернышковский муниципальный район | х.Нижнегнутов | врезка на участке заявителя (нулевая врезка) | ООО "Газпром газораспределение Волгоград" | 34-22-505-74729 | ул.Ленина, д.74 | | | | июль | 2022 |
| 19311 | Чернышковский муниципальный район | х.Нижнегнутов | врезка на участке заявителя (нулевая врезка) | ООО "Газпром газораспределение Волгоград" | 34-22-505-73098 | ул.Набережная, д.10 | | | | ноябрь | 2022 |
| 19312 | Чернышковский муниципальный район | х.Нижнегнутов | врезка на участке заявителя (нулевая врезка) | ООО "Газпром газораспределение Волгоград" | 34-22-505-71446 | ул.Сергея Бавыкина, д.18 | | | | сентябрь | 2024 |
| 19313 | Чернышковский муниципальный район | х.Нижнегнутов | врезка на участке заявителя (нулевая врезка) | ООО "Газпром газораспределение Волгоград" | 34-22-505-77453 | ул.Советская, д.23 | | | | июль | 2023 |
| 19314 | Чернышковский муниципальный район | х.Нижнегнутов | врезка на участке заявителя (нулевая врезка) | ООО "Газпром газораспределение Волгоград" | 34-22-505-71438 | ул.Советская, д.27 | | | | ноябрь | 2023 |

| № п/п | Муниципальное образование | Наименование населенного пункта | Мероприятия, необходимые для подключения или создания технической возможности подключения домовладений, за исключением домовладений, расположенных в границах территории садоводства | Наименование газораспределительной организации | Код объекта строительства | Адрес домовладения (домовладений), за исключением домовладения (домовладений), расположенного в границах территории садоводства, для которого реализуются мероприятия, необходимые для подключения (улица, номер домовладения) | Адрес домовладения (домовладений), за исключением домовладения (домовладений), расположенного в границах территории садоводства, для которого реализуются мероприятия, необходимые для создания технической возможности его подключения (улица, номер домовладения) | Общее количество домовладений, за исключением домовладений, расположенных в границах территории садоводства, для которых реализуются мероприятия, необходимые для подключения | Общее количество домовладений, за исключением домовладений, расположенных в границах территории садоводства, для которых реализуются мероприятия, необходимые для создания технической возможности их подключения | Срок догазификации | |
|---|---|---|---|---|---|---|---|---|---|---|---|
| | | | | | | | | | | месяц | год |
| 1 | 2 | 3 | 4 | 5 | 6 | 7 | 8 | 9 | 10 | 11 | 12 |
| 19315 | Чернышковский муниципальный район | х.Нижнегнутов | врезка на участке заявителя (нулевая врезка) | ООО "Газпром газораспределение Волгоград" | 34-22-505-73099 | ул.Советская, д.30 | | | | октябрь | 2022 |
| 19316 | Чернышковский муниципальный район | х.Нижнегнутов | врезка на участке заявителя (нулевая врезка) | ООО "Газпром газораспределение Волгоград" | 34-22-505-74728 | ул.Цимлянская, д.29 | | | | август | 2022 |
| 19317 | Чернышковский муниципальный район | х.Нижнегнутов | врезка на участке заявителя (нулевая врезка) | ООО "Газпром газораспределение Волгоград" | 34-22-505-71439 | ул.Цимлянская, д.31 | | | | ноябрь | 2023 |
| 19318 | Чернышковский муниципальный район | х.Нижнегнутов | врезка на участке заявителя (нулевая врезка) | ООО "Газпром газораспределение Волгоград" | 34-24-505-61281 | ул.Цимлянская, д.4 | | | | декабрь | 2024 |
| 19319 | Чернышковский муниципальный район | х.Нижнегнутов | врезка на участке заявителя (нулевая врезка) | ООО "Газпром газораспределение Волгоград" | 34-24-505-66459 | ул.Цимлянская, д.80 | | | | июль | 2028 |
| 19320 | Чернышковский муниципальный район | х.Нижняя Вербовка | врезка на участке заявителя (нулевая врезка) | ООО "Газпром газораспределение Волгоград" | 34-22-505-71447 | ул.Вербовская, д.5 | | 3 | | октябрь | 2023 |
| 19321 | Чернышковский муниципальный район | х.Нижняя Вербовка | строительство газопровода-ввода | ООО "Газпром газораспределение Волгоград" | 34-24-505-66458 | ул.Садовая, д.20 | | | | май | 2028 |
| 19322 | Чернышковский муниципальный район | х.Нижняя Вербовка | врезка на участке заявителя (нулевая врезка) | ООО "Газпром газораспределение Волгоград" | 34-24-505-68943 | ул.Садовая, д.4 | | | | октябрь | 2024 |
| 19323 | Чернышковский муниципальный район | х.Сизов | врезка на участке заявителя (нулевая врезка) | ООО "Газпром газораспределение Волгоград" | 34-22-505-77458 | пер.Молодежный, д.3/1 | | 7 | | октябрь | 2023 |
| 19324 | Чернышковский муниципальный район | х.Сизов | врезка на участке заявителя (нулевая врезка) | ООО "Газпром газораспределение Волгоград" | 34-22-505-77459 | пер.Молодежный, д.5/1 | | | | сентябрь | 2023 |
| 19325 | Чернышковский муниципальный район | х.Сизов | врезка на участке заявителя (нулевая врезка) | ООО "Газпром газораспределение Волгоград" | 34-22-505-71445 | ул.Садовая, д.10 | | | | ноябрь | 2024 |

2004

| № п/п | Муниципальное образование | Наименование населенного пункта | Мероприятия, необходимые для подключения или создания технической возможности подключения домовладений, за исключением домовладений, расположенных в границах территории садоводства | Наименование газораспределительной организации | Код объекта строительства | Адрес домовладения (домовладений), за исключением домовладения (домовладений), расположенного в границах территории садоводства, для которого реализуются мероприятия, необходимые для подключения (улица, номер домовладения) | Адрес домовладения (домовладений), за исключением домовладения (домовладений), расположенного в границах территории садоводства, для которого реализуются мероприятия, необходимые для создания технической возможности его подключения (улица, номер домовладения) | Общее количество домовладений, за исключением домовладений, расположенных в границах территории садоводства, для которых реализуются мероприятия, необходимые для подключения | Общее количество домовладений, за исключением домовладений, расположенных в границах территории садоводства, для которых реализуются мероприятия, необходимые для создания технической возможности их подключения | Срок догазификации | |
|---|---|---|---|---|---|---|---|---|---|---|---|
| | | | | | | | | | | месяц | год |
| 1 | 2 | 3 | 4 | 5 | 6 | 7 | 8 | 9 | 10 | 11 | 12 |
| 19326 | Чернышковский муниципальный район | х.Сизов | врезка на участке заявителя (нулевая врезка) | ООО "Газпром газораспределение Волгоград" | 34-22-505-73111 | ул.Садовая, д.5 | | | | ноябрь | 2023 |
| 19327 | Чернышковский муниципальный район | х.Сизов | врезка на участке заявителя (нулевая врезка) | ООО "Газпром газораспределение Волгоград" | 34-24-505-66457 | ул.Садовая, д.9 | | | | октябрь | 2024 |
| 19328 | Чернышковский муниципальный район | х.Сизов | врезка на участке заявителя (нулевая врезка) | ООО "Газпром газораспределение Волгоград" | 34-24-505-66456 | ул.Советская, д.1 | | | | октябрь | 2024 |
| 19329 | Чернышковский муниципальный район | х.Сизов | врезка на участке заявителя (нулевая врезка) | ООО "Газпром газораспределение Волгоград" | 34-25-505-56946 | ул.Центральная, д.6 | | | | июль | 2025 |
| 19330 | Чернышковский муниципальный район | х.Соколов | строительство распределительного газопровода | ООО "Газпром газораспределение Волгоград" | 34-22-505-78258 | д.11 | | 11 | | декабрь | 2022 |
| 19331 | Чернышковский муниципальный район | х.Соколов | строительство распределительного газопровода | ООО "Газпром газораспределение Волгоград" | 34-22-505-78255 | д.26 | | | | декабрь | 2022 |
| 19332 | Чернышковский муниципальный район | х.Соколов | строительство распределительного газопровода | ООО "Газпром газораспределение Волгоград" | 34-22-505-78259 | д.3 | | | | май | 2023 |
| 19333 | Чернышковский муниципальный район | х.Соколов | строительство распределительного газопровода | ООО "Газпром газораспределение Волгоград" | 34-22-505-78261 | д.32 | | | | март | 2023 |
| 19334 | Чернышковский муниципальный район | х.Соколов | строительство распределительного газопровода | ООО "Газпром газораспределение Волгоград" | 34-22-505-78257 | д.4 | | | | декабрь | 2022 |
| 19335 | Чернышковский муниципальный район | х.Соколов | строительство распределительного газопровода | ООО "Газпром газораспределение Волгоград" | 34-22-505-66455 | д.40 | | | | декабрь | 2022 |
| 19336 | Чернышковский муниципальный район | х.Соколов | строительство распределительного газопровода | ООО "Газпром газораспределение Волгоград" | 34-22-505-78254 | д.45 | | | | декабрь | 2022 |

2005

| № п/п | Муниципальное образование | Наименование населенного пункта | Мероприятия, необходимые для подключения или создания технической возможности подключения домовладений, за исключением домовладений, расположенных в границах территории садоводства | Наименование газораспределительной организации | Код объекта строительства | Адрес домовладения (домовладений), за исключением домовладения (домовладений), расположенного в границах территории садоводства, для которого реализуются мероприятия, необходимые для подключения (улица, номер домовладения) | Адрес домовладения (домовладений), за исключением домовладения (домовладений), расположенного в границах территории садоводства, для которого реализуются мероприятия, необходимые для создания технической возможности его подключения (улица, номер домовладения) | Общее количество домовладений, за исключением домовладений, расположенных в границах территории садоводства, для которых реализуются мероприятия, необходимые для подключения | Общее количество домовладений, за исключением домовладений, расположенных в границах территории садоводства, для которых реализуются мероприятия, необходимые для создания технической возможности их подключения | Срок догазификации | |
|---|---|---|---|---|---|---|---|---|---|---|---|
| | | | | | | | | | | месяц | год |
| 1 | 2 | 3 | 4 | 5 | 6 | 7 | 8 | 9 | 10 | 11 | 12 |
| 19337 | Чернышковский муниципальный район | х.Соколов | строительство распределительного газопровода | ООО "Газпром газораспределение Волгоград" | 34-22-505-78256 | д.47 | | | | декабрь | 2022 |
| 19338 | Чернышковский муниципальный район | х.Соколов | врезка на участке заявителя (нулевая врезка) | ООО "Газпром газораспределение Волгоград" | 34-22-505-71450 | д.50 | | | | декабрь | 2023 |
| 19339 | Чернышковский муниципальный район | х.Соколов | строительство распределительного газопровода | ООО "Газпром газораспределение Волгоград" | 34-22-505-78260 | д.7 | | | | декабрь | 2022 |
| 19340 | Чернышковский муниципальный район | х.Соколов | строительство распределительного газопровода | ООО "Газпром газораспределение Волгоград" | 34-22-505-66454 | д.9 | | | | декабрь | 2022 |
| 19341 | Чернышковский муниципальный район | х.Филатов | врезка на участке заявителя (нулевая врезка) | ООО "Газпром газораспределение Волгоград" | 34-22-505-73105 | ул.Лазоревая, д.2 | | 18 | | ноябрь | 2023 |
| 19342 | Чернышковский муниципальный район | х.Филатов | врезка на участке заявителя (нулевая врезка) | ООО "Газпром газораспределение Волгоград" | 34-22-505-73104 | ул.Лазоревая, д.3 | | | | декабрь | 2023 |
| 19343 | Чернышковский муниципальный район | х.Филатов | врезка на участке заявителя (нулевая врезка) | ООО "Газпром газораспределение Волгоград" | 34-24-505-61282 | ул.Лазоревая, д.5 | | | | ноябрь | 2024 |
| 19344 | Чернышковский муниципальный район | х.Филатов | врезка на участке заявителя (нулевая врезка) | ООО "Газпром газораспределение Волгоград" | 34-24-505-68941 | ул.Молодежная, д.1 | | | | декабрь | 2024 |
| 19345 | Чернышковский муниципальный район | х.Филатов | врезка на участке заявителя (нулевая врезка) | ООО "Газпром газораспределение Волгоград" | 34-22-505-73106 | ул.Новая, д.13 | | | | ноябрь | 2022 |
| 19346 | Чернышковский муниципальный район | х.Филатов | врезка на участке заявителя (нулевая врезка) | ООО "Газпром газораспределение Волгоград" | 34-22-505-71442 | ул.Новая, д.15 | | | | ноябрь | 2023 |
| 19347 | Чернышковский муниципальный район | х.Филатов | врезка на участке заявителя (нулевая врезка) | ООО "Газпром газораспределение Волгоград" | 34-22-505-71441 | ул.Новая, д.3/2 | | | | ноябрь | 2023 |

2006

| № п/п | Муниципальное образование | Наименование населенного пункта | Мероприятия, необходимые для подключения или создания технической возможности подключения домовладений, за исключением домовладений, расположенных в границах территории садоводства | Наименование газораспределительной организации | Код объекта строительства | Адрес домовладения (домовладений), за исключением домовладения (домовладений), расположенного в границах территории садоводства, для которого реализуются мероприятия, необходимые для подключения (улица, номер домовладения) | Адрес домовладения (домовладений), за исключением домовладения (домовладений), расположенного в границах территории садоводства, для которого реализуются мероприятия, необходимые для создания технической возможности его подключения (улица, номер домовладения) | Общее количество домовладений, за исключением домовладений, расположенных в границах территории садоводства, для которых реализуются мероприятия, необходимые для подключения | Общее количество домовладений, за исключением домовладений, расположенных в границах территории садоводства, для которых реализуются мероприятия, необходимые для создания технической возможности их подключения | Срок догазификации | |
|---|---|---|---|---|---|---|---|---|---|---|---|
| | | | | | | | | | | месяц | год |
| 1 | 2 | 3 | 4 | 5 | 6 | 7 | 8 | 9 | 10 | 11 | 12 |
| 19348 | Чернышковский муниципальный район | х.Филатов | врезка на участке заявителя (нулевая врезка) | ООО "Газпром газораспределение Волгоград" | 34-22-505-75563 | ул.Новая, д.6 | | | | апрель | 2022 |
| 19349 | Чернышковский муниципальный район | х.Филатов | врезка на участке заявителя (нулевая врезка) | ООО "Газпром газораспределение Волгоград" | 34-22-505-77456 | ул.Новая, д.7 | | | | октябрь | 2023 |
| 19350 | Чернышковский муниципальный район | х.Филатов | врезка на участке заявителя (нулевая врезка) | ООО "Газпром газораспределение Волгоград" | 34-22-505-74731 | ул.Новая, д.8 | | | | август | 2022 |
| 19351 | Чернышковский муниципальный район | х.Филатов | врезка на участке заявителя (нулевая врезка) | ООО "Газпром газораспределение Волгоград" | 34-22-505-71443 | ул.Ореховая, д.10 | | | | ноябрь | 2023 |
| 19352 | Чернышковский муниципальный район | х.Филатов | врезка на участке заявителя (нулевая врезка) | ООО "Газпром газораспределение Волгоград" | 34-24-505-66453 | ул.Ореховая, д.11 | | | | октябрь | 2024 |
| 19353 | Чернышковский муниципальный район | х.Филатов | врезка на участке заявителя (нулевая врезка) | ООО "Газпром газораспределение Волгоград" | 34-22-505-77457 | ул.Ореховая, д.12 | | | | сентябрь | 2023 |
| 19354 | Чернышковский муниципальный район | х.Филатов | врезка на участке заявителя (нулевая врезка) | ООО "Газпром газораспределение Волгоград" | 34-24-505-66452 | ул.Ореховая, д.16 | | | | август | 2024 |
| 19355 | Чернышковский муниципальный район | х.Филатов | врезка на участке заявителя (нулевая врезка) | ООО "Газпром газораспределение Волгоград" | 34-22-505-71440 | ул.Ореховая, д.20 | | | | сентябрь | 2024 |
| 19356 | Чернышковский муниципальный район | х.Филатов | строительство газопровода-ввода | ООО "Газпром газораспределение Волгоград" | 34-22-505-76556 | ул.Речная, д.17 | | | | февраль | 2022 |
| 19357 | Чернышковский муниципальный район | х.Филатов | врезка на участке заявителя (нулевая врезка) | ООО "Газпром газораспределение Волгоград" | 34-22-505-74730 | ул.Речная, д.7 | | | | август | 2022 |
| 19358 | Чернышковский муниципальный район | х.Филатов | врезка на участке заявителя (нулевая врезка) | ООО "Газпром газораспределение Волгоград" | 34-24-505-61283 | ул.Речная, д.9 | | | | ноябрь | 2024 |

2007

| № п/п | Муниципальное образование | Наименование населенного пункта | Мероприятия, необходимые для подключения или создания технической возможности подключения домовладений, за исключением домовладений, расположенных в границах территории садоводства | Наименование газораспределительной организации | Код объекта строительства | Адрес домовладения (домовладений), за исключением домовладения (домовладений), расположенного в границах территории садоводства, для которого реализуются мероприятия, необходимые для подключения (улица, номер домовладения) | Адрес домовладения (домовладений), за исключением домовладения (домовладений), расположенного в границах территории садоводства, для которого реализуются мероприятия, необходимые для создания технической возможности его подключения (улица, номер домовладения) | Общее количество домовладений, за исключением домовладений, расположенных в границах территории садоводства, для которых реализуются мероприятия, необходимые для подключения | Общее количество домовладений, за исключением домовладений, расположенных в границах территории садоводства, для которых реализуются мероприятия, необходимые для создания технической возможности их подключения | Срок догазификации | |
|---|---|---|---|---|---|---|---|---|---|---|---|
| | | | | | | | | | | месяц | год |
| 1 | 2 | 3 | 4 | 5 | 6 | 7 | 8 | 9 | 10 | 11 | 12 |
| 19359 | Чернышковский муниципальный район | х.Фирсовка | врезка на участке заявителя (нулевая врезка) | ООО "Газпром газораспределение Волгоград" | 34-22-505-73094 | ул.Луговая, д.21/1 | | 5 | | декабрь | 2023 |
| 19360 | Чернышковский муниципальный район | х.Фирсовка | врезка на участке заявителя (нулевая врезка) | ООО "Газпром газораспределение Волгоград" | 34-22-505-73095 | ул.Луговая, д.21/2 | | | | ноябрь | 2023 |
| 19361 | Чернышковский муниципальный район | х.Фирсовка | врезка на участке заявителя (нулевая врезка) | ООО "Газпром газораспределение Волгоград" | 34-24-505-68939 | ул.Луговая, д.7 | | | | октябрь | 2024 |
| 19362 | Чернышковский муниципальный район | х.Фирсовка | врезка на участке заявителя (нулевая врезка) | ООО "Газпром газораспределение Волгоград" | 34-24-505-61280 | ул.Речная, д.34 | | | | декабрь | 2024 |
| 19363 | Чернышковский муниципальный район | х.Фирсовка | врезка на участке заявителя (нулевая врезка) | ООО "Газпром газораспределение Волгоград" | 34-24-505-66451 | ул.Речная, д.4 | | | | июль | 2028 |
| 19364 | Чернышковский муниципальный район | х.Ярской | врезка на участке заявителя (нулевая врезка) | ООО "Газпром газораспределение Волгоград" | 34-22-505-78252 | ул.Чирская, д.18 | | 5 | | июнь | 2023 |
| 19365 | Чернышковский муниципальный район | х.Ярской | врезка на участке заявителя (нулевая врезка) | ООО "Газпром газораспределение Волгоград" | 34-23-505-66450 | ул.Чирская, д.23 | | | | февраль | 2024 |
| 19366 | Чернышковский муниципальный район | х.Ярской | врезка на участке заявителя (нулевая врезка) | ООО "Газпром газораспределение Волгоград" | 34-22-505-73110 | ул.Чирская, д.25 | | | | октябрь | 2022 |
| 19367 | Чернышковский муниципальный район | х.Ярской | врезка на участке заявителя (нулевая врезка) | ООО "Газпром газораспределение Волгоград" | 34-22-505-71444 | ул.Чирская, д.5 | | | | октябрь | 2023 |
| 19368 | Чернышковский муниципальный район | х.Ярской | врезка на участке заявителя (нулевая врезка) | ООО "Газпром газораспределение Волгоград" | 34-22-505-73109 | ул.Чирская, д.9 | | | | декабрь | 2023 |

---

<*> Согласно Закону Волгоградской области от 18 октября 2024 г. № 72-ОД "О наделении муниципального образования городской округ город Михайловка Волгоградской области статусом муниципального округа и внесении изменений в отдельные законодательные акты в связи с изменением статуса муниципального образования" с 01 ноября 2024 г. изменен статус городского округа город Михайловка Волгоградской области в связи с наделением его статусом муниципального округа.

Таблица 3

## Объемы реализации и финансирования мероприятий в рамках пообъектного плана-графика догазификации

| Наименование газораспределительной организации | 2022-2028 год | | | | | | |
|---|---|---|---|---|---|---|---|
| | Объем финансирования мероприятия в рамках пообъектного плана-графика догазификации (тыс. рублей) с налогом на добавленную стоимость | | | | | Объем реализации мероприятия в рамках пообъектного плана-графика догазификации | |
| | всего, в том числе | средства от применения тарифа на услуги по транспортировке газа по газораспределительным сетям | средства от применения специальной надбавки к тарифу на услуги по транспортировке газа по газораспределительным сетям | средства единого оператора газификации и (или) регионального оператора газификации | иные средства | план освоения вложений (тыс. рублей) с налогом на добавленную стоимость | план ввода основных средств (тыс.рублей) без налога на добавленную стоимость |
| 1 | 2 | 3 | 4 | 5 | 6 | 7 | 8 |
| Объёмы финансирования на 2022 год | | | | | | | |
| ООО "Газпром газораспределение Волгоград" (экономически обоснованные расходы), в том числе: | 828418,02 | - | 140982,35 *) | 687435,67 | - | 828418,02 | 828418,02 |
| Фактически профинансировано со стороны ЕОГ | 86580,02 | - | - | 86580,02 | - | - | - |
| ООО "АхтубаГазПроект" | 4971,26 | - | 394,96 | 4576,3 | - | 4576,30 | 4576,30 |

| Наименование газораспределительной организации | 2022-2028 год | | | | | | |
|---|---|---|---|---|---|---|---|
| | Объем финансирования мероприятия в рамках пообъектного плана-графика догазификации (тыс. рублей) с налогом на добавленную стоимость | | | | | Объем реализации мероприятия в рамках пообъектного плана-графика догазификации | |
| | всего, в том числе | средства от применения тарифа на услуги по транспортировке газа по газораспределительным сетям | средства от применения специальной надбавки к тарифу на услуги по транспортировке газа по газораспределительным сетям | средства единого оператора газификации и (или) регионального оператора газификации | иные средства | план освоения вложений (тыс. рублей) с налогом на добавленную стоимость | план ввода основных средств (тыс.рублей) без налога на добавленную стоимость |
| 1 | 2 | 3 | 4 | 5 | 6 | 7 | 8 |
| Объёмы финансирования на 2023 год | | | | | | | |
| ООО "Газпром газораспределение Волгоград" (экономически обоснованные расходы), в том числе: | 1030338,15 | - | 16945,64 *) | 1013392,51 | - | 1030338,15 | 1030338,15 |
| Фактически профинансировано со стороны ЕОГ | 649365,0 | - | - | 649365,0 | - | - | - |
| ООО "АхтубаГазПроект" | 761,25 | - | 761,25 | - | - | - | - |
| Объёмы финансирования на 2024 год | | | | | | | |
| ООО "Газпром газораспределение Волгоград" (экономически обоснованные расходы), в том числе: | 1144260,55 | - | 77190,57 *) | 1067069,98 | - | 1144260,55 | 1144260,55 |

| Наименование газораспределительной организации | 2022-2028 год | | | | | | |
|---|---|---|---|---|---|---|---|
| | Объем финансирования мероприятия в рамках пообъектного плана-графика догазификации (тыс. рублей) с налогом на добавленную стоимость | | | | | Объем реализации мероприятия в рамках пообъектного плана-графика догазификации | |
| | всего, в том числе | средства от применения тарифа на услуги по транспортировке газа по газораспределительным сетям | средства от применения специальной надбавки к тарифу на услуги по транспортировке газа по газораспределительным сетям | средства единого оператора газификации и (или) регионального оператора газификации | иные средства | план освоения вложений (тыс. рублей) с налогом на добавленную стоимость | план ввода основных средств (тыс.рублей) без налога на добавленную стоимость |
| 1 | 2 | 3 | 4 | 5 | 6 | 7 | 8 |
| Фактически профинансировано со стороны ЕОГ | 583818,41 | - | - | 583818,41 | - | - | - |
| ООО "АхтубаГазПроект" | 27626,19 | - | 1850,79 | 25775,39 | - | 25775,39 | 25775,39 |
| Объёмы финансирования на 2025 год | | | | | | | |
| ООО "Газпром газораспределение Волгоград" (плановое финансирование со стороны ЕОГ), в том числе: | 1515144,43 | - | - | 1515144,43 | - | - | - |
| Плановые расходы | 617222,94 | - | 126650,28 | 490572,66 | - | 617222,94 | 559584,13 |
| ООО "АхтубаГазПроект" | 22614,56 | - | 900,0 | 21714,56 | - | 21714,56 | - |

| Наименование газораспределительной организации | 2022-2028 год | | | | | | |
|---|---|---|---|---|---|---|---|
| | Объем финансирования мероприятия в рамках пообъектного плана-графика догазификации (тыс. рублей) с налогом на добавленную стоимость | | | | | Объем реализации мероприятия в рамках пообъектного плана-графика догазификации | |
| | всего, в том числе | средства от применения тарифа на услуги по транспортировке газа по газораспределительным сетям | средства от применения специальной надбавки к тарифу на услуги по транспортировке газа по газораспределительным сетям | средства единого оператора газификации и (или) регионального оператора газификации | иные средства | план освоения вложений (тыс. рублей) с налогом на добавленную стоимость | план ввода основных средств (тыс.рублей) без налога на добавленную стоимость |
| 1 | 2 | 3 | 4 | 5 | 6 | 7 | 8 |
| ООО "ПРАДО" | 799,0 | - | - | - | 799,0 | 799,0 | 665,83 |
| ООО "Городская газовая служба" | 1361,762 | - | - | - | 1361,762 | 1361,762 | 1361,762 |
| Объёмы финансирования на 2026 год | | | | | | | |
| ООО "Газпром газораспределение Волгоград" (плановое финансирование со стороны ЕОГ), в том числе: | 115888,38 | - | - | 115888,38 | - | - | - |
| Плановые расходы | 115888,38 | - | - | 115888,38 | - | 115888,38 | 115888,38 |
| ООО "АхтубаГазПроект" | 6804,63 | - | 1000,0 | 5804,63 | - | 5804,63 | - |
| Объёмы финансирования на 2027 год | | | | | | | |

| Наименование газораспределительной организации | 2022-2028 год | | | | | | |
|---|---|---|---|---|---|---|---|
| | Объем финансирования мероприятия в рамках пообъектного плана-графика догазификации (тыс. рублей) с налогом на добавленную стоимость | | | | | Объем реализации мероприятия в рамках пообъектного плана-графика догазификации | |
| | всего, в том числе | средства от применения тарифа на услуги по транспортировке газа по газораспределительным сетям | средства от применения специальной надбавки к тарифу на услуги по транспортировке газа по газораспределительным сетям | средства единого оператора газификации и (или) регионального оператора газификации | иные средства | план освоения вложений (тыс. рублей) с налогом на добавленную стоимость | план ввода основных средств (тыс.рублей) без налога на добавленную стоимость |
| 1 | 2 | 3 | 4 | 5 | 6 | 7 | 8 |
| ООО "Газпром газораспределение Волгоград" (плановое финансирование со стороны ЕОГ), в том числе: | 105343,95 | - | - | 105343,95 | - | - | - |
| Плановые расходы | 105343,95 | | - | 105343,95 | - | 105343,95 | 105343,95 |
| ООО "АхтубаГазПроект" | 1000,0 | - | 1000,0 | - | - | - | - |
| Объёмы финансирования на 2028 год | | | | | | | |
| ООО "Газпром газораспределение Волгоград" (плановое финансирование со стороны ЕОГ), в том числе: | 415469,37 | - | - | 415469,37 | - | - | - |

| Наименование газораспределительной организации | 2022-2028 год | | | | | | |
|---|---|---|---|---|---|---|---|
| | Объем финансирования мероприятия в рамках пообъектного плана-графика догазификации (тыс. рублей) с налогом на добавленную стоимость | | | | | Объем реализации мероприятия в рамках пообъектного плана-графика догазификации | |
| | всего, в том числе | средства от применения тарифа на услуги по транспортировке газа по газораспределительным сетям | средства от применения специальной надбавки к тарифу на услуги по транспортировке газа по газораспределительным сетям | средства единого оператора газификации и (или) регионального оператора газификации | иные средства | план освоения вложений (тыс. рублей) с налогом на добавленную стоимость | план ввода основных средств (тыс.рублей) без налога на добавленную стоимость |
| 1 | 2 | 3 | 4 | 5 | 6 | 7 | 8 |
| Плановые расходы | 415469,37 | - | - | 415469,37 | - | 415469,37 | 415469,37 |
| ООО "АхтубаГазПроект" | 1000,0 | - | 1000,0 | - | - | - | 27519,19 |

*) Капитальные вложения в строительство объектов газоснабжения.

2015

ПРИЛОЖЕНИЕ 13

к региональной программе "Газификация жилищно-коммунального хозяйства, промышленных и иных организаций Волгоградской области на 2022–2031 годы"

# СВОДНЫЙ И ПООБЪЕКТНЫЙ ПЛАНЫ-ГРАФИКИ

## догазификации территорий ведения гражданами садоводства для собственных нужд, объемы реализации и финансирования мероприятий

Таблица 1

Сводный план-график догазификации территорий ведения гражданами садоводства для собственных нужд

# 2016

| № п/п | Муниципальное образование | Наименование населенного пункта | Наименование садоводческого некоммерческого товарищества | Общее количество негазифицированных домовладений в населенном пункте, расположенных в границах территории садоводства, штук | Общее количество домовладений в населенном пункте, расположенных в границах территории садоводства, для которых по состоянию на 1 сентября 2021 г. создана техническая возможность подключения, штук | Наименование газораспределительной организации | График реализации догазификации домовладений в населенном пункте, расположенных в границах территории садоводства | | | | | | | | | | | | | | | | | | | | | | | |
|---|---|---|---|---|---|---|---|---|---|---|---|---|---|---|---|---|---|---|---|---|---|---|---|---|---|---|---|---|---|---|
| | | | | | | | 2024 год | | | | 2025 год | | | | 2026 год | | | | 2027 год | | | | 2028 год | | | | 2029 год | | | | 2030 год | | | |
| | | | | | | | количество домовладений в населенном пункте, расположенных в границах территории садоводства, подключаемых к газораспределительным сетям, штук | общее количество домовладений в населенном пункте, расположенных в границах территории садоводства, для которых создается техническая возможность подключения, штук | срок догазификации (месяц) | | количество домовладений в населенном пункте, расположенных в границах территории садоводства, подключаемых к газораспределительным сетям, штук | общее количество домовладений в населенном пункте, расположенных в границах территории садоводства, для которых создается техническая возможность подключения, штук | срок догазификации (месяц) | | количество домовладений в населенном пункте, расположенных в границах территории садоводства, подключаемых к газораспределительным сетям, штук | общее количество домовладений в населенном пункте, расположенных в границах территории садоводства, для которых создается техническая возможность подключения, штук | срок догазификации (месяц) | | количество домовладений в населенном пункте, расположенных в границах территории садоводства, подключаемых к газораспределительным сетям, штук | общее количество домовладений в населенном пункте, расположенных в границах территории садоводства, для которых создается техническая возможность подключения, штук | срок догазификации (месяц) | | количество домовладений в населенном пункте, расположенных в границах территории садоводства, подключаемых к газораспределительным сетям, штук | общее количество домовладений в населенном пункте, расположенных в границах территории садоводства, для которых создается техническая возможность подключения, штук | срок догазификации (месяц) | | количество домовладений в населенном пункте, расположенных в границах территории садоводства, подключаемых к газораспределительным сетям, штук | общее количество домовладений в населенном пункте, расположенных в границах территории садоводства, для которых создается техническая возможность подключения, штук | срок догазификации (месяц) | |
| | | | | | | | | | начало | окончание | | | начало | окончание | | | начало | окончание | | | начало | окончание | | | начало | окончание | | | начало | окончание | | |
| 1 | 2 | 3 | 4 | 5 | 6 | 7 | 8 | 9 | 10 | 11 | 12 | 13 | 14 | 15 | 16 | 17 | 18 | 19 | 20 | 21 | 22 | 23 | 24 | 25 | 26 | 27 | 28 | 29 | 30 | 31 | 32 | 33 | 34 | 35 |
| 1. | Городищенский муниципальный район | п. Областной с/х опытной станции | СНТ "Долина-2" | 52 | 0 | ООО "Газпром газораспределение Волгоград" | 0 | 0 | | | 1 | 0 | май | май | 51 | 0 | май | декабрь | 0 | 0 | | | 0 | 0 | | | 0 | 0 | | | 0 | 0 | | |
| 2. | Городищенский муниципальный район | п. Царицын | СНТ "Диана" | 10 | 0 | ООО "Газпром газораспределение Волгоград" | 0 | 0 | | | 0 | 0 | | | 0 | 0 | | | 0 | 0 | | | 10 | 0 | октябрь | октябрь | 0 | 0 | | | 0 | 0 | | |
| 3. | Городищенский муниципальный район | п. Царицын | СНТ "Микоянов-ское" | 26 | 0 | ООО "Газпром газораспределение Волгоград" | 0 | 0 | | | 14 | 0 | март | декабрь | 3 | 0 | февраль | май | 0 | 0 | | | 1 | 0 | сентябрь | сентябрь | 8 | 0 | март | август | 0 | 0 | | |
| 4. | Городищенский муниципальный район | п. Царицын | СНТ "Раздолье" | 5 | 0 | ООО "Газпром газораспределение Волгоград" | 0 | 0 | | | 0 | 0 | | | 0 | 0 | | | 0 | 0 | | | 5 | 0 | октябрь | октябрь | 0 | 0 | | | 0 | 0 | | |
| 5. | Городищенский муниципальный район | п. Царицын | СНТ "Родник" | 78 | 0 | ООО "Газпром газораспределение Волгоград" | 0 | 0 | | | 49 | 0 | январь | декабрь | 25 | 0 | январь | сентябрь | 0 | 0 | | | 0 | 0 | | | 4 | 0 | август | ноябрь | 0 | 0 | | |
| 6. | Городищенский муниципальный район | п. Царицын | СНТ "Рубин" | 21 | 0 | ООО "Газпром газораспределение Волгоград" | 0 | 0 | | | 15 | 0 | август | ноябрь | 2 | 0 | январь | апрель | 0 | 0 | | | 0 | 0 | | | 4 | 0 | август | август | 0 | 0 | | |
| 7. | Городищенский муниципальный район | п. Царицын | СНТ "Связист" | 40 | 0 | ООО "Газпром газораспределение Волгоград" | 0 | 0 | | | 0 | 0 | | | 33 | 0 | январь | декабрь | 7 | 0 | январь | март | 0 | 0 | | | 0 | 0 | | | 0 | 0 | | |
| 8. | Городищенский муниципальный район | п. Царицын | СНТ "Соловьиная роща" | 5 | 0 | ООО "Газпром газораспределение Волгоград" | 5 | 0 | октябрь | октябрь | 0 | 0 | | | 0 | 0 | | | 0 | 0 | | | 0 | 0 | | | 0 | 0 | | | 0 | 0 | | |
| 9. | Городищенский муниципальный район | п. Царицын | СНТ "Царицын-ское" | 2 | 0 | ООО "Газпром газораспределение Волгоград" | 0 | 0 | | | 2 | 0 | сентябрь | октябрь | 0 | 0 | | | 0 | 0 | | | 0 | 0 | | | 0 | 0 | | | 0 | 0 | | |

# 2017

| № п/п | Муниципальное образование | Наименование населенного пункта | Наименование садоводческого некоммерческого товарищества | Общее количество негазифицированных домовладений в населенном пункте, расположенных в границах территории садоводства, штук | Общее количество домовладений в населенном пункте, расположенных в границах территории садоводства, для которых по состоянию на 1 сентября 2021 г. создана техническая возможность подключения, штук | Наименование газораспределительной организации | График реализации догазификации домовладений в населенном пункте, расположенных в границах территории садоводства | | | | | | | | | | | | | | | | | | | | | | | |
|---|---|---|---|---|---|---|---|---|---|---|---|---|---|---|---|---|---|---|---|---|---|---|---|---|---|---|---|---|---|---|
| | | | | | | | 2024 год | | | | 2025 год | | | | 2026 год | | | | 2027 год | | | | 2028 год | | | | 2029 год | | | | 2030 год | | | |
| | | | | | | | количество домовладений в населенном пункте, расположенных в границах территории садоводства, подключаемых к газораспределительным сетям, штук | общее количество домовладений в населенном пункте, расположенных в границах территории садоводства, для которых создается техническая возможность подключения, штук | срок догазификации (месяц) | | количество домовладений в населенном пункте, расположенных в границах территории садоводства, подключаемых к газораспределительным сетям, штук | общее количество домовладений в населенном пункте, расположенных в границах территории садоводства, для которых создается техническая возможность подключения, штук | срок догазификации (месяц) | | количество домовладений в населенном пункте, расположенных в границах территории садоводства, подключаемых к газораспределительным сетям, штук | общее количество домовладений в населенном пункте, расположенных в границах территории садоводства, для которых создается техническая возможность подключения, штук | срок догазификации (месяц) | | количество домовладений в населенном пункте, расположенных в границах территории садоводства, подключаемых к газораспределительным сетям, штук | общее количество домовладений в населенном пункте, расположенных в границах территории садоводства, для которых создается техническая возможность подключения, штук | срок догазификации (месяц) | | количество домовладений в населенном пункте, расположенных в границах территории садоводства, подключаемых к газораспределительным сетям, штук | общее количество домовладений в населенном пункте, расположенных в границах территории садоводства, для которых создается техническая возможность подключения, штук | срок догазификации (месяц) | | количество домовладений в населенном пункте, расположенных в границах территории садоводства, подключаемых к газораспределительным сетям, штук | общее количество домовладений в населенном пункте, расположенных в границах территории садоводства, для которых создается техническая возможность подключения, штук | срок догазификации (месяц) | |
| | | | | | | | | | начало | окончание | | | начало | окончание | | | начало | окончание | | | начало | окончание | | | начало | окончание | | | начало | окончание | | |
| 1 | 2 | 3 | 4 | 5 | 6 | 7 | 8 | 9 | 10 | 11 | 12 | 13 | 14 | 15 | 16 | 17 | 18 | 19 | 20 | 21 | 22 | 23 | 24 | 25 | 26 | 27 | 28 | 29 | 30 | 31 | 32 | 33 | 34 | 35 |
| 10. | Городищенский муниципальный район | рп Городище | СНТ "Восход" | 69 | 0 | ООО "Газпром газораспределение Волгоград" | 13 | 0 | ноябрь | декабрь | 41 | 0 | февраль | декабрь | 6 | 0 | март | май | 0 | 0 | | | 9 | 0 | сентябрь | сентябрь | 0 | 0 | | | 0 | 0 | | |
| 11. | Городищенский муниципальный район | рп Городище | СНТ "Дубок" | 17 | 0 | ООО "Газпром газораспределение Волгоград" | 0 | 0 | | | 0 | 0 | | | 0 | 0 | | | 0 | 0 | | | 17 | 0 | сентябрь | сентябрь | 0 | 0 | | | 0 | 0 | | |
| 12. | Городищенский муниципальный район | рп Городище | СНТ "Силикатчик" | 23 | 0 | ООО "Газпром газораспределение Волгоград" | 2 | 0 | декабрь | декабрь | 8 | 0 | февраль | сентябрь | 0 | 0 | | | 0 | 0 | | | 8 | 0 | сентябрь | сентябрь | 0 | 0 | | | 0 | 0 | | |
| 13. | Городищенский муниципальный район | рп Городище | СНТ "Строитель" | 15 | 0 | ООО "Газпром газораспределение Волгоград" | 0 | 0 | | | 1 | 0 | декабрь | декабрь | 0 | 0 | | | 0 | 0 | | | 13 | 0 | ноябрь | ноябрь | 0 | 0 | | | 0 | 0 | | |
| 14. | Городищенский муниципальный район | рп Городище | СНТ "Усадьба" | 12 | 0 | ООО "Газпром газораспределение Волгоград" | 0 | 0 | | | 1 | 0 | апрель | апрель | 11 | 0 | апрель | июль | 0 | 0 | | | 0 | 0 | | | 0 | 0 | | | 0 | 0 | | |
| 15. | Городищенский муниципальный район | с. Виновка | СНТ "Мотороститель-2" | 2 | 0 | ООО "Газпром газораспределение Волгоград" | 0 | 0 | | | 2 | 0 | июнь | июль | 0 | 0 | | | 0 | 0 | | | 0 | 0 | | | 0 | 0 | | | 0 | 0 | | |
| 16. | Городищенский муниципальный район | х. Вертячий | СНТ "Ветеран-1" | 3 | 0 | ООО "Газпром газораспределение Волгоград" | 0 | 0 | | | 1 | 0 | сентябрь | сентябрь | 2 | 0 | январь | ноябрь | 0 | 0 | | | 0 | 0 | | | 0 | 0 | | | 0 | 0 | | |
| 17. | Городской округ город Волжский | г. Волжский | СНТ "Агава" | 39 | 0 | ООО "Газпром газораспределение Волгоград" | 1 | 0 | декабрь | декабрь | 29 | 0 | октябрь | октябрь | 5 | 0 | февраль | март | 0 | 0 | | | 0 | 0 | | | 4 | 0 | октябрь | октябрь | 0 | 0 | | |
| 18. | Городской округ город Волжский | г. Волжский | СНТ "Вишневый сад" | 43 | 0 | ООО "Газпром газораспределение Волгоград" | 0 | 0 | | | 9 | 0 | январь | июнь | 0 | 0 | | | 0 | 0 | | | 2 | 0 | октябрь | октябрь | 0 | 0 | | | 0 | 0 | | |

# 2018

| № п/п | Муниципальное образование | Наименование населенного пункта | Наименование садоводческого некоммерческого товарищества | Общее количество негазифицированных домовладений в населенном пункте, расположенных в границах территории садоводства, штук | Общее количество домовладений в населенном пункте, расположенных в границах территории садоводства, для которых по состоянию на 1 сентября 2021 г. создана техническая возможность подключения, штук | Наименование газораспределительной организации | График реализации догазификации домовладений в населенном пункте, расположенных в границах территории садоводства | | | | | | | | | | | | | | | | | | | | | | | |
|---|---|---|---|---|---|---|---|---|---|---|---|---|---|---|---|---|---|---|---|---|---|---|---|---|---|---|---|---|---|---|
| | | | | | | | 2024 год | | | | 2025 год | | | | 2026 год | | | | 2027 год | | | | 2028 год | | | | 2029 год | | | | 2030 год | | | |
| | | | | | | | количество домовладений в населенном пункте, расположенных в границах территории садоводства, подключаемых к газораспределительным сетям, штук | общее количество домовладений в населенном пункте, расположенных в границах территории садоводства, для которых создается техническая возможность подключения, штук | срок догазификации (месяц) | | количество домовладений в населенном пункте, расположенных в границах территории садоводства, подключаемых к газораспределительным сетям, штук | общее количество домовладений в населенном пункте, расположенных в границах территории садоводства, для которых создается техническая возможность подключения, штук | срок догазификации (месяц) | | количество домовладений в населенном пункте, расположенных в границах территории садоводства, подключаемых к газораспределительным сетям, штук | общее количество домовладений в населенном пункте, расположенных в границах территории садоводства, для которых создается техническая возможность подключения, штук | срок догазификации (месяц) | | количество домовладений в населенном пункте, расположенных в границах территории садоводства, подключаемых к газораспределительным сетям, штук | общее количество домовладений в населенном пункте, расположенных в границах территории садоводства, для которых создается техническая возможность подключения, штук | срок догазификации (месяц) | | количество домовладений в населенном пункте, расположенных в границах территории садоводства, подключаемых к газораспределительным сетям, штук | общее количество домовладений в населенном пункте, расположенных в границах территории садоводства, для которых создается техническая возможность подключения, штук | срок догазификации (месяц) | | количество домовладений в населенном пункте, расположенных в границах территории садоводства, подключаемых к газораспределительным сетям, штук | общее количество домовладений в населенном пункте, расположенных в границах территории садоводства, для которых создается техническая возможность подключения, штук | срок догазификации (месяц) | |
| | | | | | | | | | начало | окончание | | | начало | окончание | | | начало | окончание | | | начало | окончание | | | начало | окончание | | | начало | окончание | | |
| 1 | 2 | 3 | 4 | 5 | 6 | 7 | 8 | 9 | 10 | 11 | 12 | 13 | 14 | 15 | 16 | 17 | 18 | 19 | 20 | 21 | 22 | 23 | 24 | 25 | 26 | 27 | 28 | 29 | 30 | 31 | 32 | 33 | 34 | 35 |
| 19. | Городской округ город Волжский | г. Волжский | СНТ "Волга" | 20 | 0 | ООО "Газпром газораспределение Волгоград" | 1 | 0 | декабрь | декабрь | 3 | 0 | январь | май | 0 | 0 | | | 0 | 0 | | | 0 | 0 | | | 0 | 0 | | | 0 | 0 | | |
| 20. | Городской округ город Волжский | г. Волжский | СНТ "Заканалье" | 2 | 0 | ООО "Газпром газораспределение Волгоград" | 0 | 0 | | | 2 | 0 | август | сентябрь | 0 | 0 | | | 0 | 0 | | | 0 | 0 | | | 0 | 0 | | | 0 | 0 | | |
| 21. | Городской округ город Волжский | г. Волжский | СНТ "Заря" | 70 | 0 | ООО "Газпром газораспределение Волгоград" | 1 | 0 | август | август | 4 | 0 | февраль | июнь | 43 | 0 | январь | март | 0 | 0 | | | 0 | 0 | | | 1 | 0 | сентябрь | сентябрь | 0 | 0 | | |
| 22. | Городской округ город Волжский | г. Волжский | СНТ "Здоровье химика" | 76 | 0 | ООО "Газпром газораспределение Волгоград" | 0 | 0 | | | 51 | 0 | июнь | сентябрь | 0 | 0 | | | 0 | 0 | | | 1 | 0 | январь | январь | 24 | 0 | сентябрь | сентябрь | 0 | 0 | | |
| 23. | Городской округ город Волжский | г. Волжский | СНТ "Изобилие" | 2 | 0 | ООО "Газпром газораспределение Волгоград" | 0 | 0 | | | 2 | 0 | июнь | сентябрь | 0 | 0 | | | 0 | 0 | | | 0 | 0 | | | 0 | 0 | | | 0 | 0 | | |
| 24. | Городской округ город Волжский | г. Волжский | СНТ "Исток" | 34 | 0 | ООО "Газпром газораспределение Волгоград" | 0 | 0 | | | 31 | 0 | сентябрь | сентябрь | 0 | 0 | | | 0 | 0 | | | 0 | 0 | | | 3 | 0 | сентябрь | сентябрь | 0 | 0 | | |
| 25. | Городской округ город Волжский | г. Волжский | СНТ "Коммунальник" | 47 | 0 | ООО "Газпром газораспределение Волгоград" | 0 | 0 | | | 1 | 0 | август | август | 0 | 0 | | | 10 | 0 | сентябрь | сентябрь | 30 | 0 | сентябрь | сентябрь | 0 | 0 | | | 0 | 0 | | |
| 26. | Городской округ город Волжский | г. Волжский | СНТ "Лилия" | 6 | 0 | ООО "Газпром газораспределение Волгоград" | 0 | 0 | | | 3 | 0 | август | декабрь | 3 | 0 | май | август | 0 | 0 | | | 0 | 0 | | | 0 | 0 | | | 0 | 0 | | |
| 27. | Городской округ город Волжский | г. Волжский | СНТ "Мичуринец" | 144 | 0 | ООО "Газпром газораспределение Волгоград" | 0 | 0 | | | 0 | 0 | | | 1 | 0 | май | май | 0 | 0 | | | 0 | 0 | | | 39 | 0 | июль | июль | 0 | 0 | | |

# 2019

| № п/п | Муниципальное образование | Наименование населенного пункта | Наименование садоводческого некоммерческого товарищества | Общее количество негазифицированных домовладений в населенном пункте, расположенных в границах территории садоводства, штук | Общее количество домовладений в населенном пункте, расположенных в границах территории садоводства, для которых по состоянию на 1 сентября 2021 г. создана техническая возможность подключения, штук | Наименование газораспределительной организации | График реализации догазификации домовладений в населенном пункте, расположенных в границах территории садоводства | | | | | | | | | | | | | | | | | | | | | | | |
|---|---|---|---|---|---|---|---|---|---|---|---|---|---|---|---|---|---|---|---|---|---|---|---|---|---|---|---|---|---|---|
| | | | | | | | 2024 год | | | | 2025 год | | | | 2026 год | | | | 2027 год | | | | 2028 год | | | | 2029 год | | | | 2030 год | | | |
| | | | | | | | количество домовладений в населенном пункте, расположенных в границах территории садоводства, подключаемых к газораспределительным сетям, штук | общее количество домовладений в населенном пункте, расположенных в границах территории садоводства, для которых создается техническая возможность подключения, штук | срок догазификации (месяц) | | количество домовладений в населенном пункте, расположенных в границах территории садоводства, подключаемых к газораспределительным сетям, штук | общее количество домовладений в населенном пункте, расположенных в границах территории садоводства, для которых создается техническая возможность подключения, штук | срок догазификации (месяц) | | количество домовладений в населенном пункте, расположенных в границах территории садоводства, подключаемых к газораспределительным сетям, штук | общее количество домовладений в населенном пункте, расположенных в границах территории садоводства, для которых создается техническая возможность подключения, штук | срок догазификации (месяц) | | количество домовладений в населенном пункте, расположенных в границах территории садоводства, подключаемых к газораспределительным сетям, штук | общее количество домовладений в населенном пункте, расположенных в границах территории садоводства, для которых создается техническая возможность подключения, штук | срок догазификации (месяц) | | количество домовладений в населенном пункте, расположенных в границах территории садоводства, подключаемых к газораспределительным сетям, штук | общее количество домовладений в населенном пункте, расположенных в границах территории садоводства, для которых создается техническая возможность подключения, штук | срок догазификации (месяц) | | количество домовладений в населенном пункте, расположенных в границах территории садоводства, подключаемых к газораспределительным сетям, штук | общее количество домовладений в населенном пункте, расположенных в границах территории садоводства, для которых создается техническая возможность подключения, штук | срок догазификации (месяц) | |
| | | | | | | | | | начало | окончание | | | начало | окончание | | | начало | окончание | | | начало | окончание | | | начало | окончание | | | начало | окончание | | |
| 1 | 2 | 3 | 4 | 5 | 6 | 7 | 8 | 9 | 10 | 11 | 12 | 13 | 14 | 15 | 16 | 17 | 18 | 19 | 20 | 21 | 22 | 23 | 24 | 25 | 26 | 27 | 28 | 29 | 30 | 31 | 32 | 33 | 34 | 35 |
| 28. | Городской округ город Волжский | г. Волжский | СНТ "Новые сады" | 48 | 0 | ООО "Газпром газораспределение Волгоград" | 0 | 0 | | | 0 | 0 | | | 0 | 0 | | | 0 | 0 | | | 0 | 0 | | | 47 | 0 | сентябрь | сентябрь | 0 | 0 | | |
| 29. | Городской округ город Волжский | г. Волжский | СНТ "Оптимист" | 22 | 0 | ООО "Газпром газораспределение Волгоград" | 0 | 0 | | | 2 | 0 | август | октябрь | 20 | 0 | апрель | август | 0 | 0 | | | 0 | 0 | | | 0 | 0 | | | 0 | 0 | | |
| 30. | Городской округ город Волжский | г. Волжский | СНТ "Отдых РЭБ флота" | 2 | 0 | ООО "Газпром газораспределение Волгоград" | 0 | 0 | | | 0 | 0 | | | 0 | 0 | | | 0 | 0 | | | 2 | 0 | май | июнь | 0 | 0 | | | 0 | 0 | | |
| 31. | Городской округ город Волжский | г. Волжский | СНТ "Садовод" | 9 | 0 | ООО "Газпром газораспределение Волгоград" | 0 | 0 | | | 1 | 0 | апрель | апрель | 7 | 0 | январь | январь | 1 | 0 | январь | январь | 0 | 0 | | | 0 | 0 | | | 0 | 0 | | |
| 32. | Городской округ город Волжский | г. Волжский | СНТ "Садовод-1" | 12 | 0 | ООО "Газпром газораспределение Волгоград" | 0 | 0 | | | 0 | 0 | | | 0 | 0 | | | 0 | 0 | | | 11 | 0 | сентябрь | сентябрь | 0 | 0 | | | 0 | 0 | | |
| 33. | Городской округ город Волжский | г. Волжский | СНТ "Урожай" | 8 | 0 | ООО "Газпром газораспределение Волгоград" | 0 | 0 | | | 0 | 0 | | | 0 | 0 | | | 0 | 0 | | | 8 | 0 | октябрь | октябрь | 0 | 0 | | | 0 | 0 | | |
| 34. | Городской округ город Волжский | г. Волжский | СНТ "Химик" | 41 | 0 | ООО "Газпром газораспределение Волгоград" | 0 | 0 | | | 0 | 0 | | | 0 | 0 | | | 0 | 0 | | | 0 | 0 | | | 41 | 0 | сентябрь | сентябрь | 0 | 0 | | |
| 35. | Городской округ город Волжский | г. Волжский | СНТ "Цветущий сад" | 250 | 0 | ООО "Газпром газораспределение Волгоград" | 2 | 0 | сентябрь | сентябрь | 1 | 0 | июль | июль | 0 | 0 | | | 0 | 0 | | | 0 | 0 | | | 0 | 0 | | | 0 | 0 | | |
| 36. | Городской округ город Волжский | г. Волжский | СНТ "Энергетик" | 1 | 0 | ООО "Газпром газораспределение Волгоград" | 0 | 0 | | | 0 | 0 | | | 0 | 0 | | | 0 | 0 | | | 0 | 0 | | | 1 | 0 | сентябрь | сентябрь | 0 | 0 | | |

# 2020

| № п/п | Муниципальное образование | Наименование населенного пункта | Наименование садоводческого некоммерческого товарищества | Общее количество негазифицированных домовладений в населенном пункте, расположенных в границах территории садоводства, штук | Общее количество домовладений в населенном пункте, расположенных в границах территории садоводства, для которых по состоянию на 1 сентября 2021 г. создана техническая возможность подключения, штук | Наименование газораспределительной организации | График реализации догазификации домовладений в населенном пункте, расположенных в границах территории садоводства | | | | | | | | | | | | | | | | | | | | | | | |
|---|---|---|---|---|---|---|---|---|---|---|---|---|---|---|---|---|---|---|---|---|---|---|---|---|---|---|---|---|---|---|
| | | | | | | | 2024 год | | | | 2025 год | | | | 2026 год | | | | 2027 год | | | | 2028 год | | | | 2029 год | | | | 2030 год | | | |
| | | | | | | | количество домовладений в населенном пункте, расположенных в границах территории садоводства, подключаемых к газораспределительным сетям, штук | общее количество домовладений в населенном пункте, расположенных в границах территории садоводства, для которых создается техническая возможность подключения, штук | срок догазификации (месяц) | | количество домовладений в населенном пункте, расположенных в границах территории садоводства, подключаемых к газораспределительным сетям, штук | общее количество домовладений в населенном пункте, расположенных в границах территории садоводства, для которых создается техническая возможность подключения, штук | срок догазификации (месяц) | | количество домовладений в населенном пункте, расположенных в границах территории садоводства, подключаемых к газораспределительным сетям, штук | общее количество домовладений в населенном пункте, расположенных в границах территории садоводства, для которых создается техническая возможность подключения, штук | срок догазификации (месяц) | | количество домовладений в населенном пункте, расположенных в границах территории садоводства, подключаемых к газораспределительным сетям, штук | общее количество домовладений в населенном пункте, расположенных в границах территории садоводства, для которых создается техническая возможность подключения, штук | срок догазификации (месяц) | | количество домовладений в населенном пункте, расположенных в границах территории садоводства, подключаемых к газораспределительным сетям, штук | общее количество домовладений в населенном пункте, расположенных в границах территории садоводства, для которых создается техническая возможность подключения, штук | срок догазификации (месяц) | | количество домовладений в населенном пункте, расположенных в границах территории садоводства, подключаемых к газораспределительным сетям, штук | общее количество домовладений в населенном пункте, расположенных в границах территории садоводства, для которых создается техническая возможность подключения, штук | срок догазификации (месяц) | |
| | | | | | | | | | начало | окончание | | | начало | окончание | | | начало | окончание | | | начало | окончание | | | начало | окончание | | | начало | окончание | | |
| 1 | 2 | 3 | 4 | 5 | 6 | 7 | 8 | 9 | 10 | 11 | 12 | 13 | 14 | 15 | 16 | 17 | 18 | 19 | 20 | 21 | 22 | 23 | 24 | 25 | 26 | 27 | 28 | 29 | 30 | 31 | 32 | 33 | 34 | 35 |
| 37. | Городской округ город Волжский | г. Волжский | СНТ "Энерго-центр" | 1 | 0 | ООО "Газпром газораспределение Волгоград" | 0 | 0 | | | 0 | 0 | | | 0 | 0 | | | 0 | 0 | | | 0 | 0 | | | 1 | 0 | сентябрь | сентябрь | 0 | 0 | | |
| 38. | Городской округ город Волжский | г. Волжский | ТСН СНТ "Абразивщик" | 306 | 0 | ООО "АхтубаГазПроект" | 0 | 0 | декабрь | декабрь | 9 | 0 | июнь | декабрь | 6 | 0 | январь | март | 0 | 0 | | | 0 | 0 | | | 0 | 0 | | | 0 | 0 | | |
| 39. | Городской округ город Волжский | г. Волжский | ТСН СНТ "Взморье" | 638 | 0 | ООО "АхтубаГазПроект" | 0 | 0 | сентябрь | сентябрь | 52 | 0 | август | декабрь | 14 | 0 | январь | август | 0 | 0 | | | 0 | 0 | | | 0 | 0 | | | 0 | 0 | | |
| 40. | Городской округ город Волжский | г. Волжский | СНТ "Волга" | 122 | 0 | ООО "АхтубаГазПроект" | 0 | 0 | | | 54 | 0 | январь | декабрь | 5 | 0 | январь | апрель | 0 | 0 | | | 0 | 0 | | | 0 | 0 | | | 0 | 0 | | |
| 41. | Городской округ город Волжский | г. Волжский | СНТ "Дары Природы" | 53 | 0 | ООО "АхтубаГазПроект" | 0 | 0 | | | 36 | 0 | январь | декабрь | 14 | 0 | январь | апрель | 0 | 0 | | | 0 | 0 | | | 0 | 0 | | | 0 | 0 | | |
| 42. | Городской округ город Волжский | г. Волжский | СНТ "Досуг" | 673 | 0 | ООО "АхтубаГазПроект" | 0 | 0 | | | 3 | 0 | июнь | октябрь | 9 | 0 | март | апрель | 0 | 0 | | | 0 | 0 | | | 0 | 0 | | | 0 | 0 | | |
| 43. | Городской округ город Волжский | г. Волжский | СНТ "Заканалье" | 279 | 0 | ООО "АхтубаГазПроект" | 0 | 0 | | | 77 | 0 | январь | декабрь | 23 | 0 | январь | май | 0 | 0 | | | 0 | 0 | | | 0 | 0 | | | 0 | 0 | | |
| 44. | Городской округ город Волжский | г. Волжский | ТСН СНТ "Заря" | 846 | 0 | ООО "АхтубаГазПроект" | 1 | 0 | ноябрь | ноябрь | 36 | 0 | январь | декабрь | 3 | 0 | март | апрель | 0 | 0 | | | 0 | 0 | | | 0 | 0 | | | 0 | 0 | | |
| 45. | Городской округ город Волжский | г. Волжский | СНТ "Здоровье химика" | 257 | 0 | ООО "АхтубаГазПроект" | 0 | 0 | | | 25 | 0 | январь | декабрь | 2 | 0 | февраль | март | 0 | 0 | | | 0 | 0 | | | 0 | 0 | | | 0 | 0 | | |

# 2021

| № п/п | Муниципальное образование | Наименование населенного пункта | Наименование садоводческого некоммерческого товарищества | Общее количество негазифицированных домовладений в населенном пункте, расположенных в границах территории садоводства, штук | Общее количество домовладений в населенном пункте, расположенных в границах территории садоводства, для которых по состоянию на 1 сентября 2021 г. создана техническая возможность подключения, штук | Наименование газораспределительной организации | График реализации догазификации домовладений в населенном пункте, расположенных в границах территории садоводства | | | | | | | | | | | | | | | | | | | | | | | |
|---|---|---|---|---|---|---|---|---|---|---|---|---|---|---|---|---|---|---|---|---|---|---|---|---|---|---|---|---|---|---|
| | | | | | | | 2024 год | | | | 2025 год | | | | 2026 год | | | | 2027 год | | | | 2028 год | | | | 2029 год | | | | 2030 год | | | |
| | | | | | | | количество домовладений в населенном пункте, расположенных в границах территории садоводства, подключаемых к газораспределительным сетям, штук | общее количество домовладений в населенном пункте, расположенных в границах территории садоводства, для которых создается техническая возможность подключения, штук | срок догазификации (месяц) | | количество домовладений в населенном пункте, расположенных в границах территории садоводства, подключаемых к газораспределительным сетям, штук | общее количество домовладений в населенном пункте, расположенных в границах территории садоводства, для которых создается техническая возможность подключения, штук | срок догазификации (месяц) | | количество домовладений в населенном пункте, расположенных в границах территории садоводства, подключаемых к газораспределительным сетям, штук | общее количество домовладений в населенном пункте, расположенных в границах территории садоводства, для которых создается техническая возможность подключения, штук | срок догазификации (месяц) | | количество домовладений в населенном пункте, расположенных в границах территории садоводства, подключаемых к газораспределительным сетям, штук | общее количество домовладений в населенном пункте, расположенных в границах территории садоводства, для которых создается техническая возможность подключения, штук | срок догазификации (месяц) | | количество домовладений в населенном пункте, расположенных в границах территории садоводства, подключаемых к газораспределительным сетям, штук | общее количество домовладений в населенном пункте, расположенных в границах территории садоводства, для которых создается техническая возможность подключения, штук | срок догазификации (месяц) | | количество домовладений в населенном пункте, расположенных в границах территории садоводства, подключаемых к газораспределительным сетям, штук | общее количество домовладений в населенном пункте, расположенных в границах территории садоводства, для которых создается техническая возможность подключения, штук | срок догазификации (месяц) | |
| | | | | | | | | | начало | окончание | | | начало | окончание | | | начало | окончание | | | | | начало | окончание | | | | | начало | окончание | | | начало | окончание |
| 1 | 2 | 3 | 4 | 5 | 6 | 7 | 8 | 9 | 10 | 11 | 12 | 13 | 14 | 15 | 16 | 17 | 18 | 19 | 20 | 21 | 22 | 23 | 24 | 25 | 26 | 27 | 28 | 29 | 30 | 31 | 32 | 33 | 34 | 35 |
| 46. | Городской округ город Волжский | г. Волжский | СНТ "Изобилие" | 14 | 0 | ООО "АхтубаГазПроект" | 0 | 0 | | | 1 | 0 | август | август | 1 | 0 | февраль | февраль | 0 | 0 | | | 0 | 0 | | | 0 | 0 | | | 0 | 0 | | |
| 47. | Городской округ город Волжский | г. Волжский | СНТ "Латекс" | 771 | 0 | ООО "АхтубаГазПроект" | 0 | 0 | | | 11 | 0 | август | ноябрь | 6 | 0 | апрель | апрель | 0 | 0 | | | 0 | 0 | | | 0 | 0 | | | 0 | 0 | | |
| 48. | Городской округ город Волжский | г. Волжский | СНТ "Отдых" РЭБ флота | 380 | 0 | ООО "АхтубаГазПроект" | 0 | 0 | | | 15 | 0 | январь | декабрь | 0 | 0 | | | 0 | 0 | | | 0 | 0 | | | 0 | 0 | | | 0 | 0 | | |
| 49. | Городской округ город Волжский | г. Волжский | ТСН СНТ "Радуга" | 668 | 0 | ООО "АхтубаГазПроект" | 0 | 0 | | | 23 | 0 | январь | декабрь | 3 | 0 | январь | февраль | 0 | 0 | | | 0 | 0 | | | 0 | 0 | | | 0 | 0 | | |
| 50. | Городской округ город Волжский | г. Волжский | СНТ "Снимренко" | 26 | 0 | ООО "АхтубаГазПроект" | 0 | 0 | | | 5 | 0 | март | декабрь | 1 | 0 | февраль | февраль | 0 | 0 | | | 0 | 0 | | | 0 | 0 | | | 0 | 0 | | |
| 51. | Городской округ город Волжский | г. Волжский | СНТ "Синтетика" | 170 | 0 | ООО "АхтубаГазПроект" | 3 | 0 | декабрь | декабрь | 14 | 0 | январь | декабрь | 6 | 0 | январь | апрель | 0 | 0 | | | 0 | 0 | | | 0 | 0 | | | 0 | 0 | | |
| 52. | Городской округ город Волжский | г. Волжский | СНТ "Спутник" | 52 | 0 | ООО "АхтубаГазПроект" | 0 | 0 | | | 3 | 0 | январь | май | 0 | 0 | | | 0 | 0 | | | 0 | 0 | | | 0 | 0 | | | 0 | 0 | | |
| 53. | Городской округ город Волжский | г. Волжский | СНТ "Старый город-2" | 9 | 0 | ООО "АхтубаГазПроект" | 0 | 0 | | | 1 | 0 | сентябрь | сентябрь | 0 | 0 | | | 0 | 0 | | | 0 | 0 | | | 0 | 0 | | | 0 | 0 | | |
| 54. | Городской округ город Волжский | г. Волжский | СНТ "Старый город" | 9 | 0 | ООО "АхтубаГазПроект" | 0 | 0 | | | 9 | 0 | январь | август | 0 | 0 | | | 0 | 0 | | | 0 | 0 | | | 0 | 0 | | | 0 | 0 | | |

# 2022

| № п/п | Муниципальное образование | Наименование населенного пункта | Наименование садоводческого некоммерческого товарищества | Общее количество негазифицированных домовладений в населенном пункте, расположенных в границах территории садоводства, штук | Общее количество домовладений в населенном пункте, расположенных в границах территории садоводства, для которых по состоянию на 1 сентября 2021 г. создана техническая возможность подключения, штук | Наименование газораспределительной организации | График реализации догазификации домовладений в населенном пункте, расположенных в границах территории садоводства | | | | | | | | | | | | | | | | | | | | | | | |
|---|---|---|---|---|---|---|---|---|---|---|---|---|---|---|---|---|---|---|---|---|---|---|---|---|---|---|---|---|---|---|
| | | | | | | | 2024 год | | | | 2025 год | | | | 2026 год | | | | 2027 год | | | | 2028 год | | | | 2029 год | | | | 2030 год | | | |
| | | | | | | | количество домовладений в населенном пункте, расположенных в границах территории садоводства, подключаемых к газораспределительным сетям, штук | общее количество домовладений в населенном пункте, расположенных в границах территории садоводства, для которых создается техническая возможность подключения, штук | срок догазификации (месяц) | | количество домовладений в населенном пункте, расположенных в границах территории садоводства, подключаемых к газораспределительным сетям, штук | общее количество домовладений в населенном пункте, расположенных в границах территории садоводства, для которых создается техническая возможность подключения, штук | срок догазификации (месяц) | | количество домовладений в населенном пункте, расположенных в границах территории садоводства, подключаемых к газораспределительным сетям, штук | общее количество домовладений в населенном пункте, расположенных в границах территории садоводства, для которых создается техническая возможность подключения, штук | срок догазификации (месяц) | | количество домовладений в населенном пункте, расположенных в границах территории садоводства, подключаемых к газораспределительным сетям, штук | общее количество домовладений в населенном пункте, расположенных в границах территории садоводства, для которых создается техническая возможность подключения, штук | срок догазификации (месяц) | | количество домовладений в населенном пункте, расположенных в границах территории садоводства, подключаемых к газораспределительным сетям, штук | общее количество домовладений в населенном пункте, расположенных в границах территории садоводства, для которых создается техническая возможность подключения, штук | срок догазификации (месяц) | | количество домовладений в населенном пункте, расположенных в границах территории садоводства, подключаемых к газораспределительным сетям, штук | общее количество домовладений в населенном пункте, расположенных в границах территории садоводства, для которых создается техническая возможность подключения, штук | срок догазификации (месяц) | |
| | | | | | | | | | начало | окончание | | | начало | окончание | | | начало | окончание | | | | | начало | окончание | | | начало | окончание | | | начало | окончание |
| 1 | 2 | 3 | 4 | 5 | 6 | 7 | 8 | 9 | 10 | 11 | 12 | 13 | 14 | 15 | 16 | 17 | 18 | 19 | 20 | 21 | 22 | 23 | 24 | 25 | 26 | 27 | 28 | 29 | 30 | 31 | 32 | 33 | 34 | 35 |
| 55. | Городской округ город Волжский | г. Волжский | СНТ "Цветущий сад" | 413 | 0 | ООО "АхтубаГазПроект" | 4 | 0 | ноябрь | декабрь | 52 | 0 | январь | декабрь | 23 | 0 | январь | апрель | 0 | 0 | | | 0 | 0 | | | 0 | 0 | | | 0 | 0 | | |
| 56. | Городской округ город Волжский | г. Волжский | СНТ "Трубник" | 12 | 0 | ООО "Прадо" | 0 | 0 | | | 12 | 0 | январь | ноябрь | 0 | 0 | | | 0 | 0 | | | 0 | 0 | | | 0 | 0 | | | 0 | 0 | | |
| 57. | Городской округ город Волжский | г. Волжский | СНТ "Досуг" | 2 | 0 | ООО "Прадо" | 0 | 0 | | | 2 | 0 | сентябрь | ноябрь | 0 | 0 | | | 0 | 0 | | | 0 | 0 | | | 0 | 0 | | | 0 | 0 | | |
| 58. | Городской округ город Волжский | г. Волжский | СНТ "Лилия" | 1 | 0 | ООО "Прадо" | 0 | 0 | | | 1 | 0 | сентябрь | сентябрь | 0 | 0 | | | 0 | 0 | | | 0 | 0 | | | 0 | 0 | | | 0 | 0 | | |
| 59. | Городской округ город Волжский | г. Волжский | СНТ "ВИНТЕР-ФЕЛЛ" | 8 | 0 | ООО "Прадо" | 0 | 0 | | | 8 | 0 | ноябрь | декабрь | 0 | 0 | | | 0 | 0 | | | 0 | 0 | | | 0 | 0 | | | 0 | 0 | | |
| 60. | Городской округ город Волжский | г. Волжский | СНТ "Энерго-центр" | 15 | 0 | ООО "Прадо" | 0 | 0 | | | 15 | 0 | сентябрь | декабрь | 0 | 0 | | | 0 | 0 | | | 0 | 0 | | | 0 | 0 | | | 0 | 0 | | |
| 61. | Городской округ город Камышин | г. Камышин | СНТ "Автобаза 6" | 1 | 0 | ООО "Газпром газораспределение Волгоград" | 0 | 0 | | | 0 | 0 | | | 0 | 0 | | | 0 | 0 | | | 1 | 0 | июль | июль | 0 | 0 | | | 0 | 0 | | |
| 62. | Городской округ город Камышин | г. Камышин | СНТ "АТБ-6" | 1 | 0 | ООО "Газпром газораспределение Волгоград" | 0 | 0 | | | 0 | 0 | | | 0 | 0 | | | 0 | 0 | | | 1 | 0 | январь | январь | 0 | 0 | | | 0 | 0 | | |
| 63. | Городской округ город Камышин | г. Камышин | СНТ "Березка-2 очистные" | 3 | 0 | ООО "Газпром газораспределение Волгоград" | 0 | 0 | | | 0 | 0 | | | 0 | 0 | | | 0 | 0 | | | 0 | 0 | | | 3 | 0 | май | сентябрь | 0 | 0 | | |

2023

| № п/п | Муниципальное образование | Наименование населенного пункта | Наименование садоводческого некоммерческого товарищества | Общее количество негазифицированных домовладений в населенном пункте, расположенных в границах территории садоводства, штук | Общее количество домовладений в населенном пункте, расположенных в границах территории садоводства, для которых по состоянию на 1 сентября 2021 г. создана техническая возможность подключения, штук | Наименование газораспределительной организации | График реализации догазификации домовладений в населенном пункте, расположенных в границах территории садоводства | | | | | | | | | | | | | | | | | | | | | | | | | |
|---|---|---|---|---|---|---|---|---|---|---|---|---|---|---|---|---|---|---|---|---|---|---|---|---|---|---|---|---|---|---|---|---|
| | | | | | | | 2024 год | | | | 2025 год | | | | 2026 год | | | | 2027 год | | | | 2028 год | | | | 2029 год | | | | 2030 год | | | |
| | | | | | | | количество домовладений в населенном пункте, расположенных в границах территории садоводства, подключаемых к газораспределительным сетям, штук | общее количество домовладений в населенном пункте, расположенных в границах территории садоводства, для которых создается техническая возможность подключения, штук | срок догазификации (месяц) | | количество домовладений в населенном пункте, расположенных в границах территории садоводства, подключаемых к газораспределительным сетям, штук | общее количество домовладений в населенном пункте, расположенных в границах территории садоводства, для которых создается техническая возможность подключения, штук | срок догазификации (месяц) | | количество домовладений в населенном пункте, расположенных в границах территории садоводства, подключаемых к газораспределительным сетям, штук | общее количество домовладений в населенном пункте, расположенных в границах территории садоводства, для которых создается техническая возможность подключения, штук | срок догазификации (месяц) | | количество домовладений в населенном пункте, расположенных в границах территории садоводства, подключаемых к газораспределительным сетям, штук | общее количество домовладений в населенном пункте, расположенных в границах территории садоводства, для которых создается техническая возможность подключения, штук | срок догазификации (месяц) | | количество домовладений в населенном пункте, расположенных в границах территории садоводства, подключаемых к газораспределительным сетям, штук | общее количество домовладений в населенном пункте, расположенных в границах территории садоводства, для которых создается техническая возможность подключения, штук | срок догазификации (месяц) | | количество домовладений в населенном пункте, расположенных в границах территории садоводства, подключаемых к газораспределительным сетям, штук | общее количество домовладений в населенном пункте, расположенных в границах территории садоводства, для которых создается техническая возможность подключения, штук | срок догазификации (месяц) | |
| | | | | | | | | | начало | окончание | | | начало | окончание | | | начало | окончание | | | начало | окончание | | | начало | окончание | | | начало | окончание | | |
| 1 | 2 | 3 | 4 | 5 | 6 | 7 | 8 | 9 | 10 | 11 | 12 | 13 | 14 | 15 | 16 | 17 | 18 | 19 | 20 | 21 | 22 | 23 | 24 | 25 | 26 | 27 | 28 | 29 | 30 | 31 | 32 | 33 | 34 | 35 |
| 64. | Городской округ город Камышин | г. Камышин | СНТ "Восход 2" | 2 | 0 | ООО "Газпром газораспределение Волгоград" | 0 | 0 | | | 0 | 0 | | | 1 | 0 | июнь | июнь | 0 | 0 | | | 1 | 0 | май | май | 0 | 0 | | | 0 | 0 | | |
| 65. | Городской округ город Камышин | г. Камышин | СНТ "Гремячее озеро" | 2 | 0 | ООО "Газпром газораспределение Волгоград" | 0 | 0 | | | 1 | 0 | декабрь | декабрь | 0 | 0 | | | 1 | 0 | декабрь | декабрь | 0 | 0 | | | 0 | 0 | | | 0 | 0 | | |
| 66. | Городской округ город Камышин | г. Камышин | СНТ "Животновод" | 1 | 0 | ООО "Газпром газораспределение Волгоград" | 0 | 0 | | | 1 | 0 | февраль | февраль | 0 | 0 | | | 0 | 0 | | | 0 | 0 | | | 0 | 0 | | | 0 | 0 | | |
| 67. | Городской округ город Камышин | г. Камышин | СНТ "Жилстрой" | 1 | 0 | ООО "Газпром газораспределение Волгоград" | 0 | 0 | | | 0 | 0 | | | 0 | 0 | | | 0 | 0 | | | 1 | 0 | июль | июль | 0 | 0 | | | 0 | 0 | | |
| 68. | Городской округ город Камышин | г. Камышин | СНТ "Искра" | 3 | 0 | ООО "Газпром газораспределение Волгоград" | 0 | 0 | | | 0 | 0 | | | 0 | 0 | | | 0 | 0 | | | 3 | 0 | июль | июль | 0 | 0 | | | 0 | 0 | | |
| 69. | Городской округ город Камышин | г. Камышин | СНТ "Ключ 2" | 2 | 0 | ООО "Газпром газораспределение Волгоград" | 0 | 0 | | | 0 | 0 | | | 0 | 0 | | | 1 | 0 | декабрь | декабрь | 1 | 0 | июль | июль | 0 | 0 | | | 0 | 0 | | |
| 70. | Городской округ город Камышин | г. Камышин | СНТ "Лесная поляна" | 3 | 0 | ООО "Газпром газораспределение Волгоград" | 0 | 0 | | | 0 | 0 | | | 0 | 0 | | | 0 | 0 | | | 3 | 0 | июль | июль | 0 | 0 | | | 0 | 0 | | |
| 71. | Городской округ город Камышин | г. Камышин | СНТ "Луч" | 1 | 0 | ООО "Газпром газораспределение Волгоград" | 0 | 0 | | | 1 | 0 | август | август | 0 | 0 | | | 0 | 0 | | | 0 | 0 | | | 0 | 0 | | | 0 | 0 | | |
| 72. | Городской округ город Камышин | г. Камышин | СНТ "Механизатор" | 5 | 0 | ООО "Газпром газораспределение Волгоград" | 0 | 0 | | | 0 | 0 | | | 0 | 0 | | | 0 | 0 | | | 5 | 0 | июль | июль | 0 | 0 | | | 0 | 0 | | |

# 2024

| № п/п | Муниципальное образование | Наименование населенного пункта | Наименование садоводческого некоммерческого товарищества | Общее количество негазифицированных домовладений в населенном пункте, расположенных в границах территории садоводства, штук | Общее количество домовладений в населенном пункте, расположенных в границах территории садоводства, для которых по состоянию на 1 сентября 2021 г. создана техническая возможность подключения, штук | Наименование газораспределительной организации | График реализации догазификации домовладений в населенном пункте, расположенных в границах территории садоводства | | | | | | | | | | | | | | | | | | | | | | | | | |
|---|---|---|---|---|---|---|---|---|---|---|---|---|---|---|---|---|---|---|---|---|---|---|---|---|---|---|---|---|---|---|---|---|
| | | | | | | | 2024 год | | | | 2025 год | | | | 2026 год | | | | 2027 год | | | | 2028 год | | | | 2029 год | | | | 2030 год | | | |
| | | | | | | | количество домовладений в населенном пункте, расположенных в границах территории садоводства, подключаемых к газораспределительным сетям, штук | общее количество домовладений в населенном пункте, расположенных в границах территории садоводства, для которых создается техническая возможность подключения, штук | срок догазификации (месяц) | | количество домовладений в населенном пункте, расположенных в границах территории садоводства, подключаемых к газораспределительным сетям, штук | общее количество домовладений в населенном пункте, расположенных в границах территории садоводства, для которых создается техническая возможность подключения, штук | срок догазификации (месяц) | | количество домовладений в населенном пункте, расположенных в границах территории садоводства, подключаемых к газораспределительным сетям, штук | общее количество домовладений в населенном пункте, расположенных в границах территории садоводства, для которых создается техническая возможность подключения, штук | срок догазификации (месяц) | | количество домовладений в населенном пункте, расположенных в границах территории садоводства, подключаемых к газораспределительным сетям, штук | общее количество домовладений в населенном пункте, расположенных в границах территории садоводства, для которых создается техническая возможность подключения, штук | срок догазификации (месяц) | | количество домовладений в населенном пункте, расположенных в границах территории садоводства, подключаемых к газораспределительным сетям, штук | общее количество домовладений в населенном пункте, расположенных в границах территории садоводства, для которых создается техническая возможность подключения, штук | срок догазификации (месяц) | | количество домовладений в населенном пункте, расположенных в границах территории садоводства, подключаемых к газораспределительным сетям, штук | общее количество домовладений в населенном пункте, расположенных в границах территории садоводства, для которых создается техническая возможность подключения, штук | срок догазификации (месяц) | |
| | | | | | | | | | начало | окончание | | | начало | окончание | | | начало | окончание | | | начало | окончание | | | начало | окончание | | | начало | окончание | | |
| 1 | 2 | 3 | 4 | 5 | 6 | 7 | 8 | 9 | 10 | 11 | 12 | 13 | 14 | 15 | 16 | 17 | 18 | 19 | 20 | 21 | 22 | 23 | 24 | 25 | 26 | 27 | 28 | 29 | 30 | 31 | 32 | 33 | 34 | 35 |
| 73. | Городской округ город Камышин | г. Камышин | СНТ "Мичуринский" | 4 | 0 | ООО "Газпром газораспределение Волгоград" | 0 | 0 | | | 0 | 0 | | | 0 | 0 | | | 0 | 0 | | | 3 | 0 | ноябрь | ноябрь | 1 | 0 | январь | январь | 0 | 0 | | |
| 74. | Городской округ город Камышин | г. Камышин | СНТ "Нефтяник-1" | 3 | 0 | ООО "Газпром газораспределение Волгоград" | 0 | 0 | | | 0 | 0 | | | 0 | 0 | | | 0 | 0 | | | 3 | 0 | ноябрь | ноябрь | 0 | 0 | | | 0 | 0 | | |
| 75. | Городской округ город Камышин | г. Камышин | СНТ "Рассвет" | 10 | 0 | ООО "Газпром газораспределение Волгоград" | 0 | 0 | | | 0 | 0 | | | 0 | 0 | | | 0 | 0 | | | 10 | 0 | ноябрь | ноябрь | 0 | 0 | | | 0 | 0 | | |
| 76. | Городской округ город Камышин | г. Камышин | СНТ "Расцвет" | 3 | 0 | ООО "Газпром газораспределение Волгоград" | 0 | 0 | | | 3 | 0 | сентябрь | сентябрь | 0 | 0 | | | 0 | 0 | | | 0 | 0 | | | 0 | 0 | | | 0 | 0 | | |
| 77. | Городской округ город Камышин | г. Камышин | СНТ "Ручеек" | 9 | 0 | ООО "Газпром газораспределение Волгоград" | 0 | 0 | | | 5 | 0 | июль | сентябрь | 2 | 0 | февраль | март | 0 | 0 | | | 0 | 0 | | | 2 | 0 | август | август | 0 | 0 | | |
| 78. | Городской округ город Камышин | г. Камышин | СНТ "Тепловик" | 2 | 0 | ООО "Газпром газораспределение Волгоград" | 0 | 0 | | | 0 | 0 | | | 0 | 0 | | | 2 | 0 | май | май | 0 | 0 | | | 0 | 0 | | | 0 | 0 | | |
| 79. | Городской округ город Камышин | г. Камышин | СНТ "Южный-1" | 3 | 0 | ООО "Газпром газораспределение Волгоград" | 0 | 0 | | | 1 | 0 | октябрь | октябрь | 0 | 0 | | | 1 | 0 | декабрь | декабрь | 1 | 0 | июль | июль | 0 | 0 | | | 0 | 0 | | |
| 80. | Городской округ город Камышин | г. Камышин | СНТ "Южный-2" | 2 | 0 | ООО "Газпром газораспределение Волгоград" | 0 | 0 | | | 0 | 0 | | | 0 | 0 | | | 2 | 0 | июль | июль | 0 | 0 | | | 0 | 0 | | | 0 | 0 | | |
| 81. | Городской округ город Михайловка* | г. Михайловка | СНТ "Сигнал" | 19 | 0 | ООО "Газпром газораспределение Волгоград" | 0 | 0 | | | 0 | 0 | | | 0 | 0 | март | октябрь | 0 | 0 | июнь | июнь | 0 | 0 | май | май | 0 | 0 | январь | январь | 0 | 0 | | |

# 2025

| № п/п | Муниципальное образование | Наименование населенного пункта | Наименование садоводческого некоммерческого товарищества | Общее количество негазифицированных домовладений в населенном пункте, расположенных в границах территории садоводства, штук | Общее количество домовладений в населенном пункте, расположенных в границах территории садоводства, для которых по состоянию на 1 сентября 2021 г. создана техническая возможность подключения, штук | Наименование газораспределительной организации | График реализации догазификации домовладений в населенном пункте, расположенных в границах территории садоводства | | | | | | | | | | | | | | | | | | | | | | | |
|---|---|---|---|---|---|---|---|---|---|---|---|---|---|---|---|---|---|---|---|---|---|---|---|---|---|---|---|---|---|---|
| | | | | | | | 2024 год | | | | 2025 год | | | | 2026 год | | | | 2027 год | | | | 2028 год | | | | 2029 год | | | | 2030 год | | | |
| | | | | | | | количество домовладений в населенном пункте, расположенных в границах территории садоводства, подключаемых к газораспределительным сетям, штук | общее количество домовладений в населенном пункте, расположенных в границах территории садоводства, для которых создается техническая возможность подключения, штук | срок догазификации (месяц) | | количество домовладений в населенном пункте, расположенных в границах территории садоводства, подключаемых к газораспределительным сетям, штук | общее количество домовладений в населенном пункте, расположенных в границах территории садоводства, для которых создается техническая возможность подключения, штук | срок догазификации (месяц) | | количество домовладений в населенном пункте, расположенных в границах территории садоводства, подключаемых к газораспределительным сетям, штук | общее количество домовладений в населенном пункте, расположенных в границах территории садоводства, для которых создается техническая возможность подключения, штук | срок догазификации (месяц) | | количество домовладений в населенном пункте, расположенных в границах территории садоводства, подключаемых к газораспределительным сетям, штук | общее количество домовладений в населенном пункте, расположенных в границах территории садоводства, для которых создается техническая возможность подключения, штук | срок догазификации (месяц) | | количество домовладений в населенном пункте, расположенных в границах территории садоводства, подключаемых к газораспределительным сетям, штук | общее количество домовладений в населенном пункте, расположенных в границах территории садоводства, для которых создается техническая возможность подключения, штук | срок догазификации (месяц) | | количество домовладений в населенном пункте, расположенных в границах территории садоводства, подключаемых к газораспределительным сетям, штук | общее количество домовладений в населенном пункте, расположенных в границах территории садоводства, для которых создается техническая возможность подключения, штук | срок догазификации (месяц) | |
| | | | | | | | | | начало | окончание | | | начало | окончание | | | начало | окончание | | | | | начало | окончание | | | начало | окончание | | | начало | окончание | | |
| 1 | 2 | 3 | 4 | 5 | 6 | 7 | 8 | 9 | 10 | 11 | 12 | 13 | 14 | 15 | 16 | 17 | 18 | 19 | 20 | 21 | 22 | 23 | 24 | 25 | 26 | 27 | 28 | 29 | 30 | 31 | 32 | 33 | 34 | 35 |
| 82. | Городской округ город Михайловка * | г. Михайловка | СНТ "Янтарь" | 35 | 0 | ООО "Газпром газораспределение Волгоград" | 0 | 0 | сентябрь | ноябрь | 0 | 0 | февраль | июль | 0 | 0 | февраль | октябрь | 0 | 0 | | | 0 | 0 | январь | январь | 0 | 0 | июль | июль | 0 | 0 | | |
| 83. | Городской округ город-герой Волгоград | г. Волгоград | СНТ "40 лет Октября" | 37 | 0 | ООО "Газпром газораспределение Волгоград" | 0 | 0 | | | 34 | 0 | январь | декабрь | 1 | 0 | январь | январь | 0 | 0 | | | 2 | 0 | март | июнь | 0 | 0 | | | 0 | 0 | | |
| 84. | Городской округ город-герой Волгоград | г. Волгоград | СНТ "Авангард" | 9 | 0 | ООО "Газпром газораспределение Волгоград" | 4 | 0 | июнь | ноябрь | 0 | 0 | | | 5 | 0 | ноябрь | декабрь | 0 | 0 | | | 0 | 0 | | | 0 | 0 | | | 0 | 0 | | |
| 85. | Городской округ город-герой Волгоград | г. Волгоград | СНТ "Березка" | 89 | 0 | ООО "Газпром газораспределение Волгоград" | 1 | 0 | сентябрь | сентябрь | 1 | 0 | май | май | 67 | 0 | март | декабрь | 0 | 0 | | | 0 | 0 | | | 20 | 0 | сентябрь | сентябрь | 0 | 0 | | |
| 86. | Городской округ город-герой Волгоград | г. Волгоград | СНТ "Берендей" | 14 | 0 | ООО "Газпром газораспределение Волгоград" | 0 | 0 | | | 0 | 0 | | | 0 | 0 | | | 0 | 0 | | | 4 | 0 | ноябрь | ноябрь | 2 | 0 | февраль | сентябрь | 0 | 0 | | |
| 87. | Городской округ город-герой Волгоград | г. Волгоград | СНТ "Бытовик" | 2 | 0 | ООО "Газпром газораспределение Волгоград" | 0 | 0 | | | 0 | 0 | | | 0 | 0 | | | 0 | 0 | | | 0 | 0 | | | 0 | 0 | | | 1 | 0 | декабрь | декабрь |
| 88. | Городской округ город-герой Волгоград | г. Волгоград | СНТ "Волжанин" | 41 | 0 | ООО "Газпром газораспределение Волгоград" | 0 | 0 | | | 8 | 0 | май | декабрь | 0 | 0 | | | 0 | 0 | | | 18 | 0 | ноябрь | ноябрь | 0 | 0 | | | 0 | 0 | | |
| 89. | Городской округ город-герой Волгоград | г. Волгоград | СНТ "Волна" | 3 | 0 | ООО "Газпром газораспределение Волгоград" | 0 | 0 | | | 0 | 0 | | | 0 | 0 | | | 0 | 0 | | | 0 | 0 | | | 0 | 0 | | | 2 | 0 | декабрь | декабрь |
| 90. | Городской округ город-герой Волгоград | г. Волгоград | СНТ "Восход" | 5 | 0 | ООО "Газпром газораспределение Волгоград" | 0 | 0 | | | 0 | 0 | | | 1 | 0 | ноябрь | ноябрь | 4 | 0 | ноябрь | ноябрь | 0 | 0 | | | 0 | 0 | | | 0 | 0 | | |

# 2026

| № п/п | Муниципальное образование | Наименование населенного пункта | Наименование садоводческого некоммерческого товарищества | Общее количество негазифицированных домовладений в населенном пункте, расположенных в границах территории садоводства, штук | Общее количество домовладений в населенном пункте, расположенных в границах территории садоводства, для которых по состоянию на 1 сентября 2021 г. создана техническая возможность подключения, штук | Наименование газораспределительной организации | График реализации догазификации домовладений в населенном пункте, расположенных в границах территории садоводства | | | | | | | | | | | | | | | | | | | | | | | |
|---|---|---|---|---|---|---|---|---|---|---|---|---|---|---|---|---|---|---|---|---|---|---|---|---|---|---|---|---|---|---|
| | | | | | | | 2024 год | | | | 2025 год | | | | 2026 год | | | | 2027 год | | | | 2028 год | | | | 2029 год | | | | 2030 год | | | |
| | | | | | | | количество домовладений в населенном пункте, расположенных в границах территории садоводства, подключаемых к газораспределительным сетям, штук | общее количество домовладений в населенном пункте, расположенных в границах территории садоводства, для которых создается техническая возможность подключения, штук | срок догазификации (месяц) | | количество домовладений в населенном пункте, расположенных в границах территории садоводства, подключаемых к газораспределительным сетям, штук | общее количество домовладений в населенном пункте, расположенных в границах территории садоводства, для которых создается техническая возможность подключения, штук | срок догазификации (месяц) | | количество домовладений в населенном пункте, расположенных в границах территории садоводства, подключаемых к газораспределительным сетям, штук | общее количество домовладений в населенном пункте, расположенных в границах территории садоводства, для которых создается техническая возможность подключения, штук | срок догазификации (месяц) | | количество домовладений в населенном пункте, расположенных в границах территории садоводства, подключаемых к газораспределительным сетям, штук | общее количество домовладений в населенном пункте, расположенных в границах территории садоводства, для которых создается техническая возможность подключения, штук | срок догазификации (месяц) | | количество домовладений в населенном пункте, расположенных в границах территории садоводства, подключаемых к газораспределительным сетям, штук | общее количество домовладений в населенном пункте, расположенных в границах территории садоводства, для которых создается техническая возможность подключения, штук | срок догазификации (месяц) | | количество домовладений в населенном пункте, расположенных в границах территории садоводства, подключаемых к газораспределительным сетям, штук | общее количество домовладений в населенном пункте, расположенных в границах территории садоводства, для которых создается техническая возможность подключения, штук | срок догазификации (месяц) | |
| | | | | | | | | | начало | окончание | | | начало | окончание | | | начало | окончание | | | начало | окончание | | | начало | окончание | | | начало | окончание | | |
| 1 | 2 | 3 | 4 | 5 | 6 | 7 | 8 | 9 | 10 | 11 | 12 | 13 | 14 | 15 | 16 | 17 | 18 | 19 | 20 | 21 | 22 | 23 | 24 | 25 | 26 | 27 | 28 | 29 | 30 | 31 | 32 | 33 | 34 | 35 |
| 91. | Городской округ город-герой Волгоград | г. Волгоград | СНТ "Гидростроитель Советский" | 1 | 0 | ООО "Газпром газораспределение Волгоград" | 0 | 0 | | | 0 | 0 | | | 1 | 0 | ноябрь | ноябрь | 0 | 0 | | | 0 | 0 | | | 0 | 0 | | | 0 | 0 | | |
| 92. | Городской округ город-герой Волгоград | г. Волгоград | СНТ "Гидростроитель" | 18 | 0 | ООО "Газпром газораспределение Волгоград" | 0 | 0 | | | 8 | 0 | январь | декабрь | 0 | 0 | | | 0 | 0 | | | 3 | 0 | апрель | июль | 7 | 0 | май | май | 0 | 0 | | |
| 93. | Городской округ город-герой Волгоград | г. Волгоград | СНТ "Горнополянец" | 28 | 0 | ООО "Газпром газораспределение Волгоград" | 0 | 0 | | | 0 | 0 | | | 0 | 0 | | | 26 | 0 | ноябрь | ноябрь | 0 | 0 | | | 0 | 0 | | | 0 | 0 | | |
| 94. | Городской округ город-герой Волгоград | г. Волгоград | СНТ "ГОРЧИЧНИК" | 66 | 0 | ООО "Газпром газораспределение Волгоград" | 0 | 0 | | | 0 | 0 | | | 0 | 0 | | | 31 | 0 | октябрь | ноябрь | 2 | 0 | октябрь | ноябрь | 33 | 0 | март | август | 0 | 0 | | |
| 95. | Городской округ город-герой Волгоград | г. Волгоград | СНТ "Деревообработчик-2" | 6 | 0 | ООО "Газпром газораспределение Волгоград" | 0 | 0 | | | 0 | 0 | | | 6 | 0 | ноябрь | ноябрь | 0 | 0 | | | 0 | 0 | | | 0 | 0 | | | 0 | 0 | | |
| 96. | Городской округ город-герой Волгоград | г. Волгоград | СНТ "Деревообработчик" | 17 | 0 | ООО "Газпром газораспределение Волгоград" | 0 | 0 | | | 1 | 0 | ноябрь | ноябрь | 2 | 0 | июнь | ноябрь | 0 | 0 | | | 9 | 0 | ноябрь | ноябрь | 0 | 0 | | | 0 | 0 | | |
| 97. | Городской округ город-герой Волгоград | г. Волгоград | СНТ "Дзержинец" | 8 | 0 | ООО "Газпром газораспределение Волгоград" | 0 | 0 | | | 0 | 0 | | | 8 | 0 | апрель | июль | 0 | 0 | | | 0 | 0 | | | 0 | 0 | | | 0 | 0 | | |
| 98. | Городской округ город-герой Волгоград | г. Волгоград | СНТ "Динамо" | 1 | 0 | ООО "Газпром газораспределение Волгоград" | 0 | 0 | | | 0 | 0 | | | 0 | 0 | | | 0 | 0 | | | 0 | 0 | | | 0 | 0 | | | 1 | 0 | декабрь | декабрь |
| 99. | Городской округ город-герой Волгоград | г. Волгоград | СНТ "Дружба 2" | 24 | 0 | ООО "Газпром газораспределение Волгоград" | 0 | 0 | | | 0 | 0 | | | 0 | 0 | | | 0 | 0 | | | 14 | 0 | ноябрь | ноябрь | 0 | 0 | | | 0 | 0 | | |

# 2027

| № п/п | Муниципальное образование | Наименование населенного пункта | Наименование садоводческого некоммерческого товарищества | Общее количество негазифицированных домовладений в населенном пункте, расположенных в границах территории садоводства, штук | Общее количество домовладений в населенном пункте, расположенных в границах территории садоводства, для которых по состоянию на 1 сентября 2021 г. создана техническая возможность подключения, штук | Наименование газораспределительной организации | График реализации догазификации домовладений в населенном пункте, расположенных в границах территории садоводства | | | | | | | | | | | | | | | | | | | | | | | | | |
|---|---|---|---|---|---|---|---|---|---|---|---|---|---|---|---|---|---|---|---|---|---|---|---|---|---|---|---|---|---|---|---|---|
| | | | | | | | 2024 год | | | | 2025 год | | | | 2026 год | | | | 2027 год | | | | 2028 год | | | | 2029 год | | | | 2030 год | | | |
| | | | | | | | количество домовладений в населенном пункте, расположенных в границах территории садоводства, подключаемых к газораспределительным сетям, штук | общее количество домовладений в населенном пункте, расположенных в границах территории садоводства, для которых создается техническая возможность подключения, штук | срок догазификации (месяц) | | количество домовладений в населенном пункте, расположенных в границах территории садоводства, подключаемых к газораспределительным сетям, штук | общее количество домовладений в населенном пункте, расположенных в границах территории садоводства, для которых создается техническая возможность подключения, штук | срок догазификации (месяц) | | количество домовладений в населенном пункте, расположенных в границах территории садоводства, подключаемых к газораспределительным сетям, штук | общее количество домовладений в населенном пункте, расположенных в границах территории садоводства, для которых создается техническая возможность подключения, штук | срок догазификации (месяц) | | количество домовладений в населенном пункте, расположенных в границах территории садоводства, подключаемых к газораспределительным сетям, штук | общее количество домовладений в населенном пункте, расположенных в границах территории садоводства, для которых создается техническая возможность подключения, штук | срок догазификации (месяц) | | количество домовладений в населенном пункте, расположенных в границах территории садоводства, подключаемых к газораспределительным сетям, штук | общее количество домовладений в населенном пункте, расположенных в границах территории садоводства, для которых создается техническая возможность подключения, штук | срок догазификации (месяц) | | количество домовладений в населенном пункте, расположенных в границах территории садоводства, подключаемых к газораспределительным сетям, штук | общее количество домовладений в населенном пункте, расположенных в границах территории садоводства, для которых создается техническая возможность подключения, штук | срок догазификации (месяц) | |
| | | | | | | | | | начало | окончание | | | начало | окончание | | | начало | окончание | | | начало | окончание | | | начало | окончание | | | начало | окончание | | |
| 1 | 2 | 3 | 4 | 5 | 6 | 7 | 8 | 9 | 10 | 11 | 12 | 13 | 14 | 15 | 16 | 17 | 18 | 19 | 20 | 21 | 22 | 23 | 24 | 25 | 26 | 27 | 28 | 29 | 30 | 31 | 32 | 33 | 34 | 35 |
| 100. | Городской округ город-герой Волгоград | г. Волгоград | СНТ "Дружба" | 57 | 0 | ООО "Газпром газораспределение Волгоград" | 1 | 0 | декабрь | декабрь | 40 | 0 | февраль | декабрь | 7 | 0 | апрель | ноябрь | 0 | 0 | | | 4 | 0 | февраль | февраль | 5 | 0 | декабрь | декабрь | 0 | 0 | | |
| 101. | Городской округ город-герой Волгоград | г. Волгоград | СНТ "Дубки" | 105 | 0 | ООО "Газпром газораспределение Волгоград" | 0 | 0 | | | 4 | 0 | июнь | декабрь | 17 | 0 | июнь | декабрь | 77 | 0 | ноябрь | ноябрь | 0 | 0 | | | 0 | 0 | | | 0 | 0 | | |
| 102. | Городской округ город-герой Волгоград | г. Волгоград | СНТ "Дубовая Балка" | 132 | 0 | ООО "Газпром газораспределение Волгоград" | 0 | 0 | | | 5 | 0 | февраль | декабрь | 23 | 0 | январь | ноябрь | 102 | 0 | ноябрь | ноябрь | 0 | 0 | | | 0 | 0 | | | 0 | 0 | | |
| 103. | Городской округ город-герой Волгоград | г. Волгоград | СНТ "Дубок" | 4 | 0 | ООО "Газпром газораспределение Волгоград" | 0 | 0 | | | 0 | 0 | | | 0 | 0 | | | 0 | 0 | | | 3 | 0 | ноябрь | ноябрь | 0 | 0 | | | 0 | 0 | | |
| 104. | Городской округ город-герой Волгоград | г. Волгоград | СНТ "Залив" | 2 | 0 | ООО "Газпром газораспределение Волгоград" | 0 | 0 | | | 0 | 0 | | | 0 | 0 | | | 0 | 0 | | | 1 | 0 | ноябрь | ноябрь | 0 | 0 | | | 0 | 0 | | |
| 105. | Городской округ город-герой Волгоград | г. Волгоград | СНТ "ЗАРЯ" | 10 | 0 | ООО "Газпром газораспределение Волгоград" | 0 | 0 | | | 8 | 0 | май | сентябрь | 2 | 0 | март | май | 0 | 0 | | | 0 | 0 | | | 0 | 0 | | | 0 | 0 | | |
| 106. | Городской округ город-герой Волгоград | г. Волгоград | СНТ "Звезда-1" | 4 | 0 | ООО "Газпром газораспределение Волгоград" | 0 | 0 | | | 2 | 0 | май | август | 0 | 0 | | | 0 | 0 | | | 2 | 0 | январь | январь | 0 | 0 | | | 0 | 0 | | |
| 107. | Городской округ город-герой Волгоград | г. Волгоград | СНТ "Ивушка" | 21 | 0 | ООО "Газпром газораспределение Волгоград" | 0 | 0 | | | 0 | 0 | | | 1 | 0 | ноябрь | ноябрь | 20 | 0 | сентябрь | сентябрь | 0 | 0 | | | 0 | 0 | | | 0 | 0 | | |
| 108. | Городской округ город-герой Волгоград | г. Волгоград | СНТ "ИЗЫСКАТЕЛЬ" | 42 | 0 | ООО "Газпром газораспределение Волгоград" | 0 | 0 | | | 1 | 0 | ноябрь | ноябрь | 0 | 0 | | | 2 | 0 | ноябрь | ноябрь | 8 | 0 | ноябрь | ноябрь | 31 | 0 | май | сентябрь | 0 | 0 | | |

# 2028

| № п/п | Муниципальное образование | Наименование населенного пункта | Наименование садоводческого некоммерческого товарищества | Общее количество негазифицированных домовладений в населенном пункте, расположенных в границах территории садоводства, штук | Общее количество домовладений в населенном пункте, расположенных в границах территории садоводства, для которых по состоянию на 1 сентября 2021 г. создана техническая возможность подключения, штук | Наименование газораспределительной организации | График реализации догазификации домовладений в населенном пункте, расположенных в границах территории садоводства | | | | | | | | | | | | | | | | | | | | | | | |
|---|---|---|---|---|---|---|---|---|---|---|---|---|---|---|---|---|---|---|---|---|---|---|---|---|---|---|---|---|---|---|
| | | | | | | | 2024 год | | | | 2025 год | | | | 2026 год | | | | 2027 год | | | | 2028 год | | | | 2029 год | | | | 2030 год | | | |
| | | | | | | | количество домовладений в населенном пункте, расположенных в границах территории садоводства, подключаемых к газораспределительным сетям, штук | общее количество домовладений в населенном пункте, расположенных в границах территории садоводства, для которых создается техническая возможность подключения, штук | срок догазификации (месяц) | | количество домовладений в населенном пункте, расположенных в границах территории садоводства, подключаемых к газораспределительным сетям, штук | общее количество домовладений в населенном пункте, расположенных в границах территории садоводства, для которых создается техническая возможность подключения, штук | срок догазификации (месяц) | | количество домовладений в населенном пункте, расположенных в границах территории садоводства, подключаемых к газораспределительным сетям, штук | общее количество домовладений в населенном пункте, расположенных в границах территории садоводства, для которых создается техническая возможность подключения, штук | срок догазификации (месяц) | | количество домовладений в населенном пункте, расположенных в границах территории садоводства, подключаемых к газораспределительным сетям, штук | общее количество домовладений в населенном пункте, расположенных в границах территории садоводства, для которых создается техническая возможность подключения, штук | срок догазификации (месяц) | | количество домовладений в населенном пункте, расположенных в границах территории садоводства, подключаемых к газораспределительным сетям, штук | общее количество домовладений в населенном пункте, расположенных в границах территории садоводства, для которых создается техническая возможность подключения, штук | срок догазификации (месяц) | | количество домовладений в населенном пункте, расположенных в границах территории садоводства, подключаемых к газораспределительным сетям, штук | общее количество домовладений в населенном пункте, расположенных в границах территории садоводства, для которых создается техническая возможность подключения, штук | срок догазификации (месяц) | |
| | | | | | | | | | начало | окончание | | | начало | окончание | | | начало | окончание | | | начало | окончание | | | начало | окончание | | | начало | окончание | | |
| 1 | 2 | 3 | 4 | 5 | 6 | 7 | 8 | 9 | 10 | 11 | 12 | 13 | 14 | 15 | 16 | 17 | 18 | 19 | 20 | 21 | 22 | 23 | 24 | 25 | 26 | 27 | 28 | 29 | 30 | 31 | 32 | 33 | 34 | 35 |
| 109. | Городской округ город-герой Волгоград | г. Волгоград | СНТ "Кировец" | 3 | 0 | ООО "Газпром газораспределение Волгоград" | 0 | 0 | | | 0 | 0 | | | 0 | 0 | | | 0 | 0 | | | 2 | 0 | ноябрь | ноябрь | 0 | 0 | | | 0 | 0 | | |
| 110. | Городской округ город-герой Волгоград | г. Волгоград | СНТ "Книга" | 3 | 0 | ООО "Газпром газораспределение Волгоград" | 0 | 0 | | | 0 | 0 | | | 0 | 0 | | | 0 | 0 | | | 0 | 0 | | | 0 | 0 | | | 2 | 0 | декабрь | декабрь |
| 111. | Городской округ город-герой Волгоград | г. Волгоград | СНТ "Колос" | 6 | 0 | ООО "Газпром газораспределение Волгоград" | 0 | 0 | | | 0 | 0 | | | 0 | 0 | | | 0 | 0 | | | 0 | 0 | | | 6 | 0 | ноябрь | ноябрь | 0 | 0 | | |
| 112. | Городской округ город-герой Волгоград | г. Волгоград | СНТ "Кооператор" | 5 | 0 | ООО "Газпром газораспределение Волгоград" | 0 | 0 | | | 0 | 0 | | | 0 | 0 | | | 0 | 0 | | | 0 | 0 | | | 0 | 0 | | | 4 | 0 | декабрь | декабрь |
| 113. | Городской округ город-герой Волгоград | г. Волгоград | СНТ "Лазурное" | 3 | 0 | ООО "Газпром газораспределение Волгоград" | 0 | 0 | | | 0 | 0 | | | 3 | 0 | май | август | 0 | 0 | | | 0 | 0 | | | 0 | 0 | | | 0 | 0 | | |
| 114. | Городской округ город-герой Волгоград | г. Волгоград | СНТ "Лесник" | 10 | 0 | ООО "Газпром газораспределение Волгоград" | 0 | 0 | | | 0 | 0 | | | 0 | 0 | | | 0 | 0 | | | 9 | 0 | сентябрь | сентябрь | 0 | 0 | | | 0 | 0 | | |
| 115. | Городской округ город-герой Волгоград | г. Волгоград | СНТ "Луч" | 7 | 0 | ООО "Газпром газораспределение Волгоград" | 0 | 0 | | | 0 | 0 | | | 0 | 0 | | | 0 | 0 | | | 6 | 0 | ноябрь | ноябрь | 0 | 0 | | | 0 | 0 | | |
| 116. | Городской округ город-герой Волгоград | г. Волгоград | СНТ "Любитель" | 19 | 0 | ООО "Газпром газораспределение Волгоград" | 5 | 0 | ноябрь | декабрь | 2 | 0 | февраль | июнь | 0 | 0 | | | 1 | 0 | январь | январь | 5 | 0 | январь | март | 6 | 0 | ноябрь | ноябрь | 0 | 0 | | |
| 117. | Городской округ город-герой Волгоград | г. Волгоград | СНТ "Малинка" | 5 | 0 | ООО "Газпром газораспределение Волгоград" | 0 | 0 | | | 0 | 0 | | | 0 | 0 | | | 0 | 0 | | | 4 | 0 | сентябрь | сентябрь | 0 | 0 | | | 0 | 0 | | |

| № п/п | Муниципальное образование | Наименование населенного пункта | Наименование садоводческого некоммерческого товарищества | Общее количество негазифицированных домовладений в населенном пункте, расположенных в границах территории садоводства, штук | Общее количество домовладений в населенном пункте, расположенных в границах территории садоводства, для которых по состоянию на 1 сентября 2021 г. создана техническая возможность подключения, штук | Наименование газораспределительной организации | График реализации догазификации домовладений в населенном пункте, расположенных в границах территории садоводства | | | | | | | | | | | | | | | | | | | | | | | |
|---|---|---|---|---|---|---|---|---|---|---|---|---|---|---|---|---|---|---|---|---|---|---|---|---|---|---|---|---|---|---|
| | | | | | | | 2024 год | | | | 2025 год | | | | 2026 год | | | | 2027 год | | | | 2028 год | | | | 2029 год | | | | 2030 год | | | |
| | | | | | | | количество домовладений в населенном пункте, расположенных в границах территории садоводства, подключаемых к газораспределительным сетям, штук | общее количество домовладений в населенном пункте, расположенных в границах территории садоводства, для которых создается техническая возможность подключения, штук | срок догазификации (месяц) | | количество домовладений в населенном пункте, расположенных в границах территории садоводства, подключаемых к газораспределительным сетям, штук | общее количество домовладений в населенном пункте, расположенных в границах территории садоводства, для которых создается техническая возможность подключения, штук | срок догазификации (месяц) | | количество домовладений в населенном пункте, расположенных в границах территории садоводства, подключаемых к газораспределительным сетям, штук | общее количество домовладений в населенном пункте, расположенных в границах территории садоводства, для которых создается техническая возможность подключения, штук | срок догазификации (месяц) | | количество домовладений в населенном пункте, расположенных в границах территории садоводства, подключаемых к газораспределительным сетям, штук | общее количество домовладений в населенном пункте, расположенных в границах территории садоводства, для которых создается техническая возможность подключения, штук | срок догазификации (месяц) | | количество домовладений в населенном пункте, расположенных в границах территории садоводства, подключаемых к газораспределительным сетям, штук | общее количество домовладений в населенном пункте, расположенных в границах территории садоводства, для которых создается техническая возможность подключения, штук | срок догазификации (месяц) | | количество домовладений в населенном пункте, расположенных в границах территории садоводства, подключаемых к газораспределительным сетям, штук | общее количество домовладений в населенном пункте, расположенных в границах территории садоводства, для которых создается техническая возможность подключения, штук | срок догазификации (месяц) | |
| | | | | | | | | | начало | окончание | | | начало | окончание | | | начало | окончание | | | начало | окончание | | | начало | окончание | | | начало | окончание | | |
| 1 | 2 | 3 | 4 | 5 | 6 | 7 | 8 | 9 | 10 | 11 | 12 | 13 | 14 | 15 | 16 | 17 | 18 | 19 | 20 | 21 | 22 | 23 | 24 | 25 | 26 | 27 | 28 | 29 | 30 | 31 | 32 | 33 | 34 | 35 |
| 118. | Городской округ город-герой Волгоград | г. Волгоград | СНТ "Малинка-2" | 9 | 0 | ООО "Газпром газораспределение Волгоград" | 0 | 0 | | | 0 | 0 | | | 0 | 0 | | | 0 | 0 | | | 8 | 0 | октябрь | октябрь | 0 | 0 | | | 0 | 0 | | |
| 119. | Городской округ город-герой Волгоград | г. Волгоград | СНТ "МЕДИК" | 18 | 0 | ООО "Газпром газораспределение Волгоград" | 0 | 0 | | | 0 | 0 | | | 0 | 0 | | | 0 | 0 | | | 7 | 0 | октябрь | ноябрь | 5 | 0 | июнь | июль | 0 | 0 | | |
| 120. | Городской округ город-герой Волгоград | г. Волгоград | СНТ "Медпром" | 3 | 0 | ООО "Газпром газораспределение Волгоград" | 0 | 0 | | | 0 | 0 | | | 0 | 0 | | | 0 | 0 | | | 0 | 0 | | | 0 | 0 | | | 2 | 0 | декабрь | декабрь |
| 121. | Городской округ город-герой Волгоград | г. Волгоград | СНТ "Металлург" | 203 | 0 | ООО "Газпром газораспределение Волгоград" | 0 | 0 | | | 0 | 0 | | | 161 | 0 | январь | декабрь | 42 | 0 | октябрь | октябрь | 0 | 0 | | | 0 | 0 | | | 0 | 0 | | |
| 122. | Городской округ город-герой Волгоград | г. Волгоград | СНТ "Дальние сады" | 1 | 0 | ООО "Газпром газораспределение Волгоград" | 0 | 0 | | | 0 | 0 | | | 1 | 0 | сентябрь | сентябрь | 0 | 0 | | | 0 | 0 | | | 0 | 0 | | | 0 | 0 | | |
| 123. | Городской округ город-герой Волгоград | г. Волгоград | СНТ "Металлург-строй" | 20 | 0 | ООО "Газпром газораспределение Волгоград" | 0 | 0 | | | 0 | 0 | | | 0 | 0 | | | 0 | 0 | | | 2 | 0 | октябрь | октябрь | 18 | 0 | апрель | сентябрь | 0 | 0 | | |
| 124. | Городской округ город-герой Волгоград | г. Волгоград | СНТ "МИРНЫЙ" | 6 | 0 | ООО "Газпром газораспределение Волгоград" | 0 | 0 | | | 0 | 0 | | | 0 | 0 | | | 0 | 0 | | | 1 | 0 | сентябрь | сентябрь | 5 | 0 | апрель | июнь | 0 | 0 | | |
| 125. | Городской округ город-герой Волгоград | г. Волгоград | СНТ "Мичуринец 1" | 1 | 0 | ООО "Газпром газораспределение Волгоград" | 1 | 0 | ноябрь | ноябрь | 0 | 0 | | | 0 | 0 | | | 0 | 0 | | | 0 | 0 | | | 0 | 0 | | | 0 | 0 | | |
| 126. | Городской округ город-герой Волгоград | г. Волгоград | СНТ "Мичуринец Советский" | 1 | 0 | ООО "Газпром газораспределение Волгоград" | 0 | 0 | | | 0 | 0 | | | 1 | 0 | июнь | июнь | 0 | 0 | | | 0 | 0 | | | 0 | 0 | | | 0 | 0 | | |

| № п/п | Муниципальное образование | Наименование населенного пункта | Наименование садоводческого некоммерческого товарищества | Общее количество негазифицированных домовладений в населенном пункте, расположенных в границах территории садоводства, штук | Общее количество домовладений в населенном пункте, расположенных в границах территории садоводства, для которых по состоянию на 1 сентября 2021 г. создана техническая возможность подключения, штук | Наименование газораспределительной организации | График реализации догазификации домовладений в населенном пункте, расположенных в границах территории садоводства | | | | | | | | | | | | | | | | | | | | | | | |
|---|---|---|---|---|---|---|---|---|---|---|---|---|---|---|---|---|---|---|---|---|---|---|---|---|---|---|---|---|---|---|
| | | | | | | | 2024 год | | | | 2025 год | | | | 2026 год | | | | 2027 год | | | | 2028 год | | | | 2029 год | | | | 2030 год | | | |
| | | | | | | | количество домовладений в населенном пункте, расположенных в границах территории садоводства, подключаемых к газораспределительным сетям, штук | общее количество домовладений в населенном пункте, расположенных в границах территории садоводства, для которых создается техническая возможность подключения, штук | срок догазификации (месяц) | | количество домовладений в населенном пункте, расположенных в границах территории садоводства, подключаемых к газораспределительным сетям, штук | общее количество домовладений в населенном пункте, расположенных в границах территории садоводства, для которых создается техническая возможность подключения, штук | срок догазификации (месяц) | | количество домовладений в населенном пункте, расположенных в границах территории садоводства, подключаемых к газораспределительным сетям, штук | общее количество домовладений в населенном пункте, расположенных в границах территории садоводства, для которых создается техническая возможность подключения, штук | срок догазификации (месяц) | | количество домовладений в населенном пункте, расположенных в границах территории садоводства, подключаемых к газораспределительным сетям, штук | общее количество домовладений в населенном пункте, расположенных в границах территории садоводства, для которых создается техническая возможность подключения, штук | срок догазификации (месяц) | | количество домовладений в населенном пункте, расположенных в границах территории садоводства, подключаемых к газораспределительным сетям, штук | общее количество домовладений в населенном пункте, расположенных в границах территории садоводства, для которых создается техническая возможность подключения, штук | срок догазификации (месяц) | | количество домовладений в населенном пункте, расположенных в границах территории садоводства, подключаемых к газораспределительным сетям, штук | общее количество домовладений в населенном пункте, расположенных в границах территории садоводства, для которых создается техническая возможность подключения, штук | срок догазификации (месяц) | |
| | | | | | | | | | начало | окончание | | | начало | окончание | | | начало | окончание | | | | | начало | окончание | | | начало | окончание | | | начало | окончание | | |
| 1 | 2 | 3 | 4 | 5 | 6 | 7 | 8 | 9 | 10 | 11 | 12 | 13 | 14 | 15 | 16 | 17 | 18 | 19 | 20 | 21 | 22 | 23 | 24 | 25 | 26 | 27 | 28 | 29 | 30 | 31 | 32 | 33 | 34 | 35 |
| 127. | Городской округ город-герой Волгоград | г. Волгоград | СНТ "Мичуринец Тракторозаводский" | 26 | 0 | ООО "Газпром газораспределение Волгоград" | 2 | 0 | декабрь | декабрь | 8 | 0 | январь | октябрь | 9 | 0 | январь | декабрь | 0 | 0 | | | 6 | 0 | ноябрь | ноябрь | 0 | 0 | | | 0 | 0 | | |
| 128. | Городской округ город-герой Волгоград | г. Волгоград | СНТ "МИЧУРИНЕЦ" | 149 | 0 | ООО "Газпром газораспределение Волгоград" | 5 | 0 | июль | декабрь | 84 | 0 | январь | декабрь | 2 | 0 | март | июнь | 0 | 0 | | | 26 | 0 | февраль | октябрь | 32 | 0 | май | август | 0 | 0 | | |
| 129. | Городской округ город-герой Волгоград | г. Волгоград | СНТ "МИЧУРИНЕЦ-7" | 2 | 0 | ООО "Газпром газораспределение Волгоград" | 0 | 0 | | | 1 | 0 | сентябрь | сентябрь | 0 | 0 | | | 0 | 0 | | | 1 | 0 | март | март | 0 | 0 | | | 0 | 0 | | |
| 130. | Городской округ город-герой Волгоград | г. Волгоград | СНТ "Монолит Тракторозаводский" | 1 | 0 | ООО "Газпром газораспределение Волгоград" | 0 | 0 | | | 1 | 0 | октябрь | октябрь | 0 | 0 | | | 0 | 0 | | | 0 | 0 | | | 0 | 0 | | | 0 | 0 | | |
| 131. | Городской округ город-герой Волгоград | г. Волгоград | СНТ "Монолит" | 18 | 0 | ООО "Газпром газораспределение Волгоград" | 0 | 0 | | | 0 | 0 | | | 0 | 0 | | | 0 | 0 | | | 9 | 0 | октябрь | ноябрь | 3 | 0 | март | май | 0 | 0 | | |
| 132. | Городской округ город-герой Волгоград | г. Волгоград | СНТ "Наука" | 11 | 0 | ООО "Газпром газораспределение Волгоград" | 0 | 0 | | | 0 | 0 | | | 0 | 0 | | | 0 | 0 | | | 0 | 0 | | | 10 | 0 | январь | январь | 0 | 0 | | |
| 133. | Городской округ город-герой Волгоград | г. Волгоград | СНТ "НЕФТЯНИК" | 37 | 0 | ООО "Газпром газораспределение Волгоград" | 0 | 0 | | | 14 | 0 | июль | октябрь | 0 | 0 | | | 0 | 0 | | | 16 | 0 | сентябрь | ноябрь | 7 | 0 | июнь | сентябрь | 0 | 0 | | |
| 134. | Городской округ город-герой Волгоград | г. Волгоград | СНТ "Нефтяник-2" | 71 | 0 | ООО "Газпром газораспределение Волгоград" | 1 | 0 | май | май | 1 | 0 | май | май | 0 | 0 | | | 61 | 0 | октябрь | октябрь | 0 | 0 | | | 0 | 0 | | | 0 | 0 | | |
| 135. | Городской округ город-герой Волгоград | г. Волгоград | СНТ "Орошенец" | 11 | 0 | ООО "Газпром газораспределение Волгоград" | 0 | 0 | | | 0 | 0 | | | 1 | 0 | октябрь | октябрь | 10 | 0 | октябрь | октябрь | 0 | 0 | | | 0 | 0 | | | 0 | 0 | | |

| № п/п | Муниципальное образование | Наименование населенного пункта | Наименование садоводческого некоммерческого товарищества | Общее количество негазифицированных домовладений в населенном пункте, расположенных в границах территории садоводства, штук | Общее количество домовладений в населенном пункте, расположенных в границах территории садоводства, для которых по состоянию на 1 сентября 2021 г. создана техническая возможность подключения, штук | Наименование газораспределительной организации | График реализации догазификации домовладений в населенном пункте, расположенных в границах территории садоводства | | | | | | | | | | | | | | | | | | | | | | | |
|---|---|---|---|---|---|---|---|---|---|---|---|---|---|---|---|---|---|---|---|---|---|---|---|---|---|---|---|---|---|---|
| | | | | | | | 2024 год | | | | 2025 год | | | | 2026 год | | | | 2027 год | | | | 2028 год | | | | 2029 год | | | | 2030 год | | | |
| | | | | | | | количество домовладений в населенном пункте, расположенных в границах территории садоводства, подключаемых к газораспределительным сетям, штук | общее количество домовладений в населенном пункте, расположенных в границах территории садоводства, для которых создается техническая возможность подключения, штук | срок догазификации (месяц) | | количество домовладений в населенном пункте, расположенных в границах территории садоводства, подключаемых к газораспределительным сетям, штук | общее количество домовладений в населенном пункте, расположенных в границах территории садоводства, для которых создается техническая возможность подключения, штук | срок догазификации (месяц) | | количество домовладений в населенном пункте, расположенных в границах территории садоводства, подключаемых к газораспределительным сетям, штук | общее количество домовладений в населенном пункте, расположенных в границах территории садоводства, для которых создается техническая возможность подключения, штук | срок догазификации (месяц) | | количество домовладений в населенном пункте, расположенных в границах территории садоводства, подключаемых к газораспределительным сетям, штук | общее количество домовладений в населенном пункте, расположенных в границах территории садоводства, для которых создается техническая возможность подключения, штук | срок догазификации (месяц) | | количество домовладений в населенном пункте, расположенных в границах территории садоводства, подключаемых к газораспределительным сетям, штук | общее количество домовладений в населенном пункте, расположенных в границах территории садоводства, для которых создается техническая возможность подключения, штук | срок догазификации (месяц) | | количество домовладений в населенном пункте, расположенных в границах территории садоводства, подключаемых к газораспределительным сетям, штук | общее количество домовладений в населенном пункте, расположенных в границах территории садоводства, для которых создается техническая возможность подключения, штук | срок догазификации (месяц) | |
| | | | | | | | | | начало | окончание | | | начало | окончание | | | начало | окончание | | | начало | окончание | | | начало | окончание | | | начало | окончание | | |
| 1 | 2 | 3 | 4 | 5 | 6 | 7 | 8 | 9 | 10 | 11 | 12 | 13 | 14 | 15 | 16 | 17 | 18 | 19 | 20 | 21 | 22 | 23 | 24 | 25 | 26 | 27 | 28 | 29 | 30 | 31 | 32 | 33 | 34 | 35 |
| 136. | Городской округ город-герой Волгоград | г. Волгоград | СНТ "Осень" | 73 | 0 | ООО "Газпром газораспределение Волгоград" | 0 | 0 | | | 1 | 0 | январь | январь | 61 | 0 | август | сентябрь | 11 | 0 | сентябрь | сентябрь | 0 | 0 | | | 0 | 0 | | | 0 | 0 | | |
| 137. | Городской округ город-герой Волгоград | г. Волгоград | СНТ "Отдых" | 5 | 0 | ООО "Газпром газораспределение Волгоград" | 0 | 0 | | | 0 | 0 | | | 0 | 0 | | | 0 | 0 | | | 5 | 0 | сентябрь | сентябрь | 0 | 0 | | | 0 | 0 | | |
| 138. | Городской округ город-герой Волгоград | г. Волгоград | СНТ "Планер" | 2 | 0 | ООО "Газпром газораспределение Волгоград" | 0 | 0 | | | 0 | 0 | | | 0 | 0 | | | 0 | 0 | | | 1 | 0 | сентябрь | сентябрь | 0 | 0 | | | 0 | 0 | | |
| 139. | Городской округ город-герой Волгоград | г. Волгоград | СНТ "Победа Ворошиловский" | 1 | 0 | ООО "Газпром газораспределение Волгоград" | 0 | 0 | | | 1 | 0 | ноябрь | ноябрь | 0 | 0 | | | 0 | 0 | | | 0 | 0 | | | 0 | 0 | | | 0 | 0 | | |
| 140. | Городской округ город-герой Волгоград | г. Волгоград | СНТ "ПОБЕДА" | 4 | 0 | ООО "Газпром газораспределение Волгоград" | 0 | 0 | | | 3 | 0 | январь | сентябрь | 0 | 0 | | | 0 | 0 | | | 1 | 0 | февраль | февраль | 0 | 0 | | | 0 | 0 | | |
| 141. | Городской округ город-герой Волгоград | г. Волгоград | СНТ "Поселок Дачный" | 31 | 0 | ООО "Газпром газораспределение Волгоград" | 0 | 0 | | | 0 | 0 | | | 31 | 0 | апрель | ноябрь | 0 | 0 | | | 0 | 0 | | | 0 | 0 | | | 0 | 0 | | |
| 142. | Городской округ город-герой Волгоград | г. Волгоград | СНТ "Природа" | 12 | 0 | ООО "Газпром газораспределение Волгоград" | 0 | 0 | | | 0 | 0 | | | 0 | 0 | | | 0 | 0 | | | 11 | 0 | сентябрь | сентябрь | 0 | 0 | | | 0 | 0 | | |
| 143. | Городской округ город-герой Волгоград | г. Волгоград | СНТ "Прогресс" | 7 | 0 | ООО "Газпром газораспределение Волгоград" | 0 | 0 | | | 0 | 0 | | | 0 | 0 | | | 0 | 0 | | | 6 | 0 | сентябрь | сентябрь | 0 | 0 | | | 0 | 0 | | |
| 144. | Городской округ город-герой Волгоград | г. Волгоград | СНТ "Проектировщик" | 12 | 0 | ООО "Газпром газораспределение Волгоград" | 0 | 0 | | | 0 | 0 | | | 0 | 0 | | | 3 | 0 | сентябрь | сентябрь | 4 | 0 | июль | сентябрь | 5 | 0 | апрель | август | 0 | 0 | | |

| № п/п | Муниципальное образование | Наименование населенного пункта | Наименование садоводческого некоммерческого товарищества | Общее количество негазифицированных домовладений в населенном пункте, расположенных в границах территории садоводства, штук | Общее количество домовладений в населенном пункте, расположенных в границах территории садоводства, для которых по состоянию на 1 сентября 2021 г. создана техническая возможность подключения, штук | Наименование газораспределительной организации | График реализации догазификации домовладений в населенном пункте, расположенных в границах территории садоводства | | | | | | | | | | | | | | | | | | | | | | | |
|---|---|---|---|---|---|---|---|---|---|---|---|---|---|---|---|---|---|---|---|---|---|---|---|---|---|---|---|---|---|---|
| | | | | | | | 2024 год | | | | 2025 год | | | | 2026 год | | | | 2027 год | | | | 2028 год | | | | 2029 год | | | | 2030 год | | | |
| | | | | | | | количество домовладений в населенном пункте, расположенных в границах территории садоводства, подключаемых к газораспределительным сетям, штук | общее количество домовладений в населенном пункте, расположенных в границах территории садоводства, для которых создается техническая возможность подключения, штук | срок догазификации (месяц) | | количество домовладений в населенном пункте, расположенных в границах территории садоводства, подключаемых к газораспределительным сетям, штук | общее количество домовладений в населенном пункте, расположенных в границах территории садоводства, для которых создается техническая возможность подключения, штук | срок догазификации (месяц) | | количество домовладений в населенном пункте, расположенных в границах территории садоводства, подключаемых к газораспределительным сетям, штук | общее количество домовладений в населенном пункте, расположенных в границах территории садоводства, для которых создается техническая возможность подключения, штук | срок догазификации (месяц) | | количество домовладений в населенном пункте, расположенных в границах территории садоводства, подключаемых к газораспределительным сетям, штук | общее количество домовладений в населенном пункте, расположенных в границах территории садоводства, для которых создается техническая возможность подключения, штук | срок догазификации (месяц) | | количество домовладений в населенном пункте, расположенных в границах территории садоводства, подключаемых к газораспределительным сетям, штук | общее количество домовладений в населенном пункте, расположенных в границах территории садоводства, для которых создается техническая возможность подключения, штук | срок догазификации (месяц) | | количество домовладений в населенном пункте, расположенных в границах территории садоводства, подключаемых к газораспределительным сетям, штук | общее количество домовладений в населенном пункте, расположенных в границах территории садоводства, для которых создается техническая возможность подключения, штук | срок догазификации (месяц) | |
| | | | | | | | | | начало | окончание | | | начало | окончание | | | начало | окончание | | | начало | окончание | | | начало | окончание | | | начало | окончание | | |
| 1 | 2 | 3 | 4 | 5 | 6 | 7 | 8 | 9 | 10 | 11 | 12 | 13 | 14 | 15 | 16 | 17 | 18 | 19 | 20 | 21 | 22 | 23 | 24 | 25 | 26 | 27 | 28 | 29 | 30 | 31 | 32 | 33 | 34 | 35 |
| 145. | Городской округ город-герой Волгоград | г. Волгоград | СНТ "Просвещение" | 20 | 0 | ООО "Газпром газораспределение Волгоград" | 0 | 0 | | | 0 | 0 | | | 0 | 0 | | | 0 | 0 | | | 19 | 0 | сентябрь | сентябрь | 0 | 0 | | | 0 | 0 | | |
| 146. | Городской округ город-герой Волгоград | г. Волгоград | СНТ "Рекорд" | 34 | 0 | ООО "Газпром газораспределение Волгоград" | 0 | 0 | | | 0 | 0 | | | 0 | 0 | | | 0 | 0 | | | 23 | 0 | сентябрь | сентябрь | 3 | 0 | июль | август | 0 | 0 | | |
| 147. | Городской округ город-герой Волгоград | г. Волгоград | СНТ "Ремонтник" | 4 | 0 | ООО "Газпром газораспределение Волгоград" | 0 | 0 | | | 0 | 0 | | | 0 | 0 | | | 0 | 0 | | | 3 | 0 | октябрь | октябрь | 0 | 0 | | | 0 | 0 | | |
| 148. | Городской округ город-герой Волгоград | г. Волгоград | СНТ "Родники" | 2 | 0 | ООО "Газпром газораспределение Волгоград" | 2 | 0 | декабрь | декабрь | 0 | 0 | | | 0 | 0 | | | 0 | 0 | | | 0 | 0 | | | 0 | 0 | | | 0 | 0 | | |
| 149. | Городской округ город-герой Волгоград | г. Волгоград | СНТ "Рябина" | 16 | 0 | ООО "Газпром газораспределение Волгоград" | 0 | 0 | | | 0 | 0 | | | 0 | 0 | | | 0 | 0 | | | 0 | 0 | | | 0 | 0 | | | 15 | 0 | декабрь | декабрь |
| 150. | Городской округ город-герой Волгоград | г. Волгоград | СНТ "Рябинушка" | 10 | 0 | ООО "Газпром газораспределение Волгоград" | 0 | 0 | | | 0 | 0 | | | 1 | 0 | сентябрь | сентябрь | 9 | 0 | сентябрь | сентябрь | 0 | 0 | | | 0 | 0 | | | 0 | 0 | | |
| 151. | Городской округ город-герой Волгоград | г. Волгоград | СНТ "СВОБОДА" | 5 | 0 | ООО "Газпром газораспределение Волгоград" | 0 | 0 | | | 0 | 0 | | | 5 | 0 | апрель | июнь | 0 | 0 | | | 0 | 0 | | | 0 | 0 | | | 0 | 0 | | |
| 152. | Городской округ город-герой Волгоград | г. Волгоград | СНТ "Север" | 3 | 0 | ООО "Газпром газораспределение Волгоград" | 1 | 0 | июль | июль | 0 | 0 | | | 0 | 0 | | | 0 | 0 | | | 0 | 0 | | | 1 | 0 | ноябрь | ноябрь | 0 | 0 | | |
| 153. | Городской округ город-герой Волгоград | г. Волгоград | СНТ "Сигнал" | 48 | 0 | ООО "Газпром газораспределение Волгоград" | 0 | 0 | | | 0 | 0 | | | 0 | 0 | | | 0 | 0 | | | 0 | 0 | | | 44 | 0 | ноябрь | ноябрь | 0 | 0 | | |

| № п/п | Муниципальное образование | Наименование населенного пункта | Наименование садоводческого некоммерческого товарищества | Общее количество негазифицированных домовладений в населенном пункте, расположенных в границах территории садоводства, штук | Общее количество домовладений в населенном пункте, расположенных в границах территории садоводства, для которых по состоянию на 1 сентября 2021 г. создана техническая возможность подключения, штук | Наименование газораспределительной организации | График реализации догазификации домовладений в населенном пункте, расположенных в границах территории садоводства | | | | | | | | | | | | | | | | | | | | | | | |
|---|---|---|---|---|---|---|---|---|---|---|---|---|---|---|---|---|---|---|---|---|---|---|---|---|---|---|---|---|---|---|
| | | | | | | | 2024 год | | | | 2025 год | | | | 2026 год | | | | 2027 год | | | | 2028 год | | | | 2029 год | | | | 2030 год | | | |
| | | | | | | | количество домовладений в населенном пункте, расположенных в границах территории садоводства, подключаемых к газораспределительным сетям, штук | общее количество домовладений в населенном пункте, расположенных в границах территории садоводства, для которых создается техническая возможность подключения, штук | срок догазификации (месяц) | | количество домовладений в населенном пункте, расположенных в границах территории садоводства, подключаемых к газораспределительным сетям, штук | общее количество домовладений в населенном пункте, расположенных в границах территории садоводства, для которых создается техническая возможность подключения, штук | срок догазификации (месяц) | | количество домовладений в населенном пункте, расположенных в границах территории садоводства, подключаемых к газораспределительным сетям, штук | общее количество домовладений в населенном пункте, расположенных в границах территории садоводства, для которых создается техническая возможность подключения, штук | срок догазификации (месяц) | | количество домовладений в населенном пункте, расположенных в границах территории садоводства, подключаемых к газораспределительным сетям, штук | общее количество домовладений в населенном пункте, расположенных в границах территории садоводства, для которых создается техническая возможность подключения, штук | срок догазификации (месяц) | | количество домовладений в населенном пункте, расположенных в границах территории садоводства, подключаемых к газораспределительным сетям, штук | общее количество домовладений в населенном пункте, расположенных в границах территории садоводства, для которых создается техническая возможность подключения, штук | срок догазификации (месяц) | | количество домовладений в населенном пункте, расположенных в границах территории садоводства, подключаемых к газораспределительным сетям, штук | общее количество домовладений в населенном пункте, расположенных в границах территории садоводства, для которых создается техническая возможность подключения, штук | срок догазификации (месяц) | |
| | | | | | | | | | начало | окончание | | | начало | окончание | | | начало | окончание | | | начало | окончание | | | начало | окончание | | | начало | окончание | | |
| 1 | 2 | 3 | 4 | 5 | 6 | 7 | 8 | 9 | 10 | 11 | 12 | 13 | 14 | 15 | 16 | 17 | 18 | 19 | 20 | 21 | 22 | 23 | 24 | 25 | 26 | 27 | 28 | 29 | 30 | 31 | 32 | 33 | 34 | 35 |
| 154. | Городской округ город-герой Волгоград | г. Волгоград | СНТ "Слава" | 8 | 0 | ООО "Газпром газораспределение Волгоград" | 0 | 0 | | | 0 | 0 | | | 0 | 0 | | | 0 | 0 | | | 5 | 0 | октябрь | октябрь | 0 | 0 | | | 0 | 0 | | |
| 155. | Городской округ город-герой Волгоград | г. Волгоград | СНТ "Слава-2" | 7 | 0 | ООО "Газпром газораспределение Волгоград" | 0 | 0 | | | 0 | 0 | | | 1 | 0 | ноябрь | ноябрь | 0 | 0 | | | 5 | 0 | октябрь | октябрь | 0 | 0 | | | 0 | 0 | | |
| 156. | Городской округ город-герой Волгоград | г. Волгоград | СНТ "Сластена" | 4 | 0 | ООО "Газпром газораспределение Волгоград" | 0 | 0 | | | 0 | 0 | | | 0 | 0 | | | 0 | 0 | | | 3 | 0 | ноябрь | ноябрь | 0 | 0 | | | 0 | 0 | | |
| 157. | Городской округ город-герой Волгоград | г. Волгоград | СНТ "СО-ЮЗЛИФТ-МОНТАЖ" | 6 | 0 | ООО "Газпром газораспределение Волгоград" | 2 | 0 | октябрь | ноябрь | 3 | 0 | январь | апрель | 0 | 0 | | | 0 | 0 | | | 1 | 0 | февраль | февраль | 0 | 0 | | | 0 | 0 | | |
| 158. | Городской округ город-герой Волгоград | г. Волгоград | СНТ "Спартак" | 3 | 0 | ООО "Газпром газораспределение Волгоград" | 0 | 0 | | | 0 | 0 | | | 0 | 0 | | | 0 | 0 | | | 2 | 0 | ноябрь | ноябрь | 0 | 0 | | | 0 | 0 | | |
| 159. | Городской округ город-герой Волгоград | г. Волгоград | СНТ "Спутник Аэропорт" | 4 | 0 | ООО "Газпром газораспределение Волгоград" | 0 | 0 | | | 0 | 0 | | | 0 | 0 | | | 4 | 0 | октябрь | октябрь | 0 | 0 | | | 0 | 0 | | | 0 | 0 | | |
| 160. | Городской округ город-герой Волгоград | г. Волгоград | СНТ "СПУТНИК ЕППЖТ" | 15 | 0 | ООО "Газпром газораспределение Волгоград" | 0 | 0 | | | 12 | 0 | май | ноябрь | 0 | 0 | | | 1 | 0 | октябрь | октябрь | 2 | 0 | март | апрель | 0 | 0 | | | 0 | 0 | | |
| 161. | Городской округ город-герой Волгоград | г. Волгоград | СНТ "Строитель" | 73 | 0 | ООО "Газпром газораспределение Волгоград" | 0 | 0 | | | 52 | 0 | октябрь | декабрь | 4 | 0 | август | декабрь | 3 | 0 | ноябрь | ноябрь | 6 | 0 | май | май | 7 | 0 | март | ноябрь | 0 | 0 | | |
| 162. | Городской округ город-герой Волгоград | г. Волгоград | СНТ "Татьянка" | 6 | 0 | ООО "Газпром газораспределение Волгоград" | 0 | 0 | | | 0 | 0 | | | 0 | 0 | | | 0 | 0 | | | 0 | 0 | | | 5 | 0 | ноябрь | ноябрь | 0 | 0 | | |

| № п/п | Муниципальное образование | Наименование населенного пункта | Наименование садоводческого некоммерческого товарищества | Общее количество негазифицированных домовладений в населенном пункте, расположенных в границах территории садоводства, штук | Общее количество домовладений в населенном пункте, расположенных в границах территории садоводства, для которых по состоянию на 1 сентября 2021 г. создана техническая возможность подключения, штук | Наименование газораспределительной организации | График реализации догазификации домовладений в населенном пункте, расположенных в границах территории садоводства | | | | | | | | | | | | | | | | | | | | | | | |
|---|---|---|---|---|---|---|---|---|---|---|---|---|---|---|---|---|---|---|---|---|---|---|---|---|---|---|---|---|---|---|
| | | | | | | | 2024 год | | | | 2025 год | | | | 2026 год | | | | 2027 год | | | | 2028 год | | | | 2029 год | | | | 2030 год | | | |
| | | | | | | | количество домовладений в населенном пункте, расположенных в границах территории садоводства, подключаемых к газораспределительным сетям, штук | общее количество домовладений в населенном пункте, расположенных в границах территории садоводства, для которых создается техническая возможность подключения, штук | срок догазификации (месяц) | | количество домовладений в населенном пункте, расположенных в границах территории садоводства, подключаемых к газораспределительным сетям, штук | общее количество домовладений в населенном пункте, расположенных в границах территории садоводства, для которых создается техническая возможность подключения, штук | срок догазификации (месяц) | | количество домовладений в населенном пункте, расположенных в границах территории садоводства, подключаемых к газораспределительным сетям, штук | общее количество домовладений в населенном пункте, расположенных в границах территории садоводства, для которых создается техническая возможность подключения, штук | срок догазификации (месяц) | | количество домовладений в населенном пункте, расположенных в границах территории садоводства, подключаемых к газораспределительным сетям, штук | общее количество домовладений в населенном пункте, расположенных в границах территории садоводства, для которых создается техническая возможность подключения, штук | срок догазификации (месяц) | | количество домовладений в населенном пункте, расположенных в границах территории садоводства, подключаемых к газораспределительным сетям, штук | общее количество домовладений в населенном пункте, расположенных в границах территории садоводства, для которых создается техническая возможность подключения, штук | срок догазификации (месяц) | | количество домовладений в населенном пункте, расположенных в границах территории садоводства, подключаемых к газораспределительным сетям, штук | общее количество домовладений в населенном пункте, расположенных в границах территории садоводства, для которых создается техническая возможность подключения, штук | срок догазификации (месяц) | |
| | | | | | | | | | начало | окончание | | | начало | окончание | | | начало | окончание | | | начало | окончание | | | начало | окончание | | | начало | окончание | | |
| 1 | 2 | 3 | 4 | 5 | 6 | 7 | 8 | 9 | 10 | 11 | 12 | 13 | 14 | 15 | 16 | 17 | 18 | 19 | 20 | 21 | 22 | 23 | 24 | 25 | 26 | 27 | 28 | 29 | 30 | 31 | 32 | 33 | 34 | 35 |
| 163. | Городской округ город-герой Волгоград | г. Волгоград | СНТ "Трампарк" | 5 | 0 | ООО "Газпром газораспределение Волгоград" | 0 | 0 | | | 1 | 0 | февраль | февраль | 0 | 0 | | | 0 | 0 | | | 4 | 0 | ноябрь | ноябрь | 0 | 0 | | | 0 | 0 | | |
| 164. | Городской округ город-герой Волгоград | г. Волгоград | СНТ "Транспортник Советский" | 8 | 0 | ООО "Газпром газораспределение Волгоград" | 0 | 0 | | | 0 | 0 | | | 8 | 0 | май | ноябрь | 0 | 0 | | | 0 | 0 | | | 0 | 0 | | | 0 | 0 | | |
| 165. | Городской округ город-герой Волгоград | г. Волгоград | СНТ "ТРАНСПОРТНИК" | 14 | 0 | ООО "Газпром газораспределение Волгоград" | 11 | 0 | июль | июль | 0 | 0 | | | 3 | 0 | июнь | июнь | 0 | 0 | | | 0 | 0 | | | 0 | 0 | | | 0 | 0 | | |
| 166. | Городской округ город-герой Волгоград | г. Волгоград | СНТ "Труд и отдых" | 5 | 0 | ООО "Газпром газораспределение Волгоград" | 0 | 0 | | | 0 | 0 | | | 0 | 0 | | | 0 | 0 | | | 0 | 0 | | | 0 | 0 | | | 4 | 0 | декабрь | декабрь |
| 167. | Городской округ город-герой Волгоград | г. Волгоград | СНТ "Полыпан 1" | 1 | 0 | ООО "Газпром газораспределение Волгоград" | 0 | 0 | | | 1 | 0 | июль | июль | 0 | 0 | | | 0 | 0 | | | 0 | 0 | | | 0 | 0 | | | 0 | 0 | | |
| 168. | Городской округ город-герой Волгоград | г. Волгоград | СНТ "Урожай-2" | 1 | 0 | ООО "Газпром газораспределение Волгоград" | 0 | 0 | | | 0 | 0 | | | 0 | 0 | | | 0 | 0 | | | 1 | 0 | ноябрь | ноябрь | 0 | 0 | | | 0 | 0 | | |
| 169. | Городской округ город-герой Волгоград | г. Волгоград | СНТ "Факел" | 26 | 0 | ООО "Газпром газораспределение Волгоград" | 0 | 0 | | | 16 | 0 | декабрь | декабрь | 0 | 0 | | | 0 | 0 | | | 0 | 0 | | | 10 | 0 | декабрь | декабрь | 0 | 0 | | |
| 170. | Городской округ город-герой Волгоград | г. Волгоград | СНТ "Чайка" | 11 | 0 | ООО "Газпром газораспределение Волгоград" | 0 | 0 | | | 1 | 0 | апрель | апрель | 0 | 0 | | | 0 | 0 | | | 10 | 0 | октябрь | октябрь | 0 | 0 | | | 0 | 0 | | |
| 171. | Городской округ город-герой Волгоград | г. Волгоград | СНТ "ЧЕРВЛЕНОЕ" | 21 | 0 | ООО "Газпром газораспределение Волгоград" | 0 | 0 | | | 1 | 0 | декабрь | декабрь | 10 | 0 | август | декабрь | 0 | 0 | | | 0 | 0 | | | 10 | 0 | октябрь | октябрь | 0 | 0 | | |

| № п/п | Муниципальное образование | Наименование населенного пункта | Наименование садоводческого некоммерческого товарищества | Общее количество негазифицированных домовладений в населенном пункте, расположенных в границах территории садоводства, штук | Общее количество домовладений в населенном пункте, расположенных в границах территории садоводства, для которых по состоянию на 1 сентября 2021 г. создана техническая возможность подключения, штук | Наименование газораспределительной организации | График реализации догазификации домовладений в населенном пункте, расположенных в границах территории садоводства | | | | | | | | | | | | | | | | | | | | | | | | | |
|---|---|---|---|---|---|---|---|---|---|---|---|---|---|---|---|---|---|---|---|---|---|---|---|---|---|---|---|---|---|---|---|---|
| | | | | | | | 2024 год | | | | 2025 год | | | | 2026 год | | | | 2027 год | | | | 2028 год | | | | 2029 год | | | | 2030 год | | | |
| | | | | | | | количество домовладений в населенном пункте, расположенных в границах территории садоводства, подключаемых к газораспределительным сетям, штук | общее количество домовладений в населенном пункте, расположенных в границах территории садоводства, для которых создается техническая возможность подключения, штук | срок догазификации (месяц) | | количество домовладений в населенном пункте, расположенных в границах территории садоводства, подключаемых к газораспределительным сетям, штук | общее количество домовладений в населенном пункте, расположенных в границах территории садоводства, для которых создается техническая возможность подключения, штук | срок догазификации (месяц) | | количество домовладений в населенном пункте, расположенных в границах территории садоводства, подключаемых к газораспределительным сетям, штук | общее количество домовладений в населенном пункте, расположенных в границах территории садоводства, для которых создается техническая возможность подключения, штук | срок догазификации (месяц) | | количество домовладений в населенном пункте, расположенных в границах территории садоводства, подключаемых к газораспределительным сетям, штук | общее количество домовладений в населенном пункте, расположенных в границах территории садоводства, для которых создается техническая возможность подключения, штук | срок догазификации (месяц) | | количество домовладений в населенном пункте, расположенных в границах территории садоводства, подключаемых к газораспределительным сетям, штук | общее количество домовладений в населенном пункте, расположенных в границах территории садоводства, для которых создается техническая возможность подключения, штук | срок догазификации (месяц) | | количество домовладений в населенном пункте, расположенных в границах территории садоводства, подключаемых к газораспределительным сетям, штук | общее количество домовладений в населенном пункте, расположенных в границах территории садоводства, для которых создается техническая возможность подключения, штук | срок догазификации (месяц) | |
| | | | | | | | | | начало | окончание | | | начало | окончание | | | начало | окончание | | | начало | окончание | | | начало | окончание | | | начало | окончание | | |
| 1 | 2 | 3 | 4 | 5 | 6 | 7 | 8 | 9 | 10 | 11 | 12 | 13 | 14 | 15 | 16 | 17 | 18 | 19 | 20 | 21 | 22 | 23 | 24 | 25 | 26 | 27 | 28 | 29 | 30 | 31 | 32 | 33 | 34 | 35 |
| 172. | Городской округ город-герой Волгоград | г. Волгоград | СНТ "ШЕЛЬФ" | 29 | 0 | ООО "Газпром газораспределение Волгоград" | 17 | 0 | ноябрь | ноябрь | 9 | 0 | март | декабрь | 0 | 0 | | | 1 | 0 | ноябрь | ноябрь | 1 | 0 | февраль | февраль | 1 | 0 | май | май | 0 | 0 | | |
| 173. | Городской округ город-герой Волгоград | г. Волгоград | СНТ "ШЛЮЗОВИК" | 12 | 0 | ООО "Газпром газораспределение Волгоград" | 1 | 0 | декабрь | декабрь | 0 | 0 | | | 0 | 0 | | | 0 | 0 | | | 2 | 0 | ноябрь | ноябрь | 0 | 0 | | | 0 | 0 | | |
| 174. | Городской округ город-герой Волгоград | г. Волгоград | СНТ "Электромонтажник" | 3 | 0 | ООО "Газпром газораспределение Волгоград" | 0 | 0 | | | 0 | 0 | | | 0 | 0 | | | 0 | 0 | | | 3 | 0 | ноябрь | ноябрь | 0 | 0 | | | 0 | 0 | | |
| 175. | Городской округ город-герой Волгоград | г. Волгоград | СНТ "Энергетик" | 12 | 0 | ООО "Газпром газораспределение Волгоград" | 0 | 0 | | | 0 | 0 | | | 0 | 0 | | | 0 | 0 | | | 4 | 0 | ноябрь | ноябрь | 3 | 0 | июнь | июль | 0 | 0 | | |
| 176. | Городской округ город-герой Волгоград | г. Волгоград | СНТ "Янтарь" | 13 | 0 | ООО "Газпром газораспределение Волгоград" | 0 | 0 | | | 0 | 0 | | | 13 | 0 | май | декабрь | 0 | 0 | | | 0 | 0 | | | 0 | 0 | | | 0 | 0 | | |
| 177. | Городской округ город-герой Волгоград | г. Волгоград | СНТ "Центральный 2" | 40 | 0 | ООО "Городская газовая служба" | 0 | 0 | | | 28 | 0 | январь | ноябрь | 0 | 0 | | | 0 | 0 | | | 0 | 0 | | | 0 | 0 | | | 0 | 0 | | |
| 178. | Городской округ город-герой Волгоград | г. Волгоград | СНТ "Энергетик" | 20 | 0 | ООО "Городская газовая служба" | 0 | 0 | | | 10 | 0 | январь | сентябрь | 0 | 0 | | | 0 | 0 | | | 0 | 0 | | | 0 | 0 | | | 0 | 0 | | |
| 179. | Городской округ город-герой Волгоград | г. Волгоград | СНТ "Спутник ВЗКАФ" | 15 | 0 | ООО "Городская газовая служба" | 0 | 0 | | | 5 | 0 | март | октябрь | 0 | 0 | | | 0 | 0 | | | 0 | 0 | | | 0 | 0 | | | 0 | 0 | | |
| 180. | Городской округ город-герой Волгоград | г. Волгоград | СНТ "Садовод" | 12 | 0 | ООО "Городская газовая служба" | 0 | 0 | | | 2 | 0 | январь | апрель | 0 | 0 | | | 0 | 0 | | | 0 | 0 | | | 0 | 0 | | | 0 | 0 | | |

| № п/п | Муниципальное образование | Наименование населенного пункта | Наименование садоводческого некоммерческого товарищества | Общее количество негазифицированных домовладений в населенном пункте, расположенных в границах территории садоводства, штук | Общее количество домовладений в населенном пункте, расположенных в границах территории садоводства, для которых по состоянию на 1 сентября 2021 г. создана техническая возможность подключения, штук | Наименование газораспределительной организации | График реализации догазификации домовладений в населенном пункте, расположенных в границах территории садоводства | | | | | | | | | | | | | | | | | | | | | | | |
|---|---|---|---|---|---|---|---|---|---|---|---|---|---|---|---|---|---|---|---|---|---|---|---|---|---|---|---|---|---|---|
| | | | | | | | 2024 год | | | | 2025 год | | | | 2026 год | | | | 2027 год | | | | 2028 год | | | | 2029 год | | | | 2030 год | | | |
| | | | | | | | количество домовладений в населенном пункте, расположенных в границах территории садоводства, подключаемых к газораспределительным сетям, штук | общее количество домовладений в населенном пункте, расположенных в границах территории садоводства, для которых создается техническая возможность подключения, штук | срок догазификации (месяц) | | количество домовладений в населенном пункте, расположенных в границах территории садоводства, подключаемых к газораспределительным сетям, штук | общее количество домовладений в населенном пункте, расположенных в границах территории садоводства, для которых создается техническая возможность подключения, штук | срок догазификации (месяц) | | количество домовладений в населенном пункте, расположенных в границах территории садоводства, подключаемых к газораспределительным сетям, штук | общее количество домовладений в населенном пункте, расположенных в границах территории садоводства, для которых создается техническая возможность подключения, штук | срок догазификации (месяц) | | количество домовладений в населенном пункте, расположенных в границах территории садоводства, подключаемых к газораспределительным сетям, штук | общее количество домовладений в населенном пункте, расположенных в границах территории садоводства, для которых создается техническая возможность подключения, штук | срок догазификации (месяц) | | количество домовладений в населенном пункте, расположенных в границах территории садоводства, подключаемых к газораспределительным сетям, штук | общее количество домовладений в населенном пункте, расположенных в границах территории садоводства, для которых создается техническая возможность подключения, штук | срок догазификации (месяц) | | количество домовладений в населенном пункте, расположенных в границах территории садоводства, подключаемых к газораспределительным сетям, штук | общее количество домовладений в населенном пункте, расположенных в границах территории садоводства, для которых создается техническая возможность подключения, штук | срок догазификации (месяц) | |
| | | | | | | | | | начало | окончание | | | начало | окончание | | | начало | окончание | | | начало | окончание | | | начало | окончание | | | начало | окончание | | |
| 1 | 2 | 3 | 4 | 5 | 6 | 7 | 8 | 9 | 10 | 11 | 12 | 13 | 14 | 15 | 16 | 17 | 18 | 19 | 20 | 21 | 22 | 23 | 24 | 25 | 26 | 27 | 28 | 29 | 30 | 31 | 32 | 33 | 34 | 35 |
| 181. | Городской округ город-герой Волгоград | г. Волгоград | СНТ "Геофизик" | 20 | 0 | ООО "Городская газовая служба" | 0 | 0 | | | 10 | 0 | январь | июнь | 0 | 0 | | | 0 | 0 | | | 0 | 0 | | | 0 | 0 | | | 0 | 0 | | |
| 182 | Городской округ город-герой Волгоград | г. Волгоград | СНТ "Дубок" | 14 | 0 | ООО "Городская газовая служба" | 0 | 0 | | | 4 | 0 | январь | май | 0 | 0 | | | 0 | 0 | | | 0 | 0 | | | 0 | 0 | | | 0 | 0 | | |
| 183. | Городской округ город-герой Волгоград | г. Волгоград | СНТ "Золотая осень" | 25 | 0 | ООО "Городская газовая служба" | 0 | 0 | | | 11 | 0 | январь | декабрь | 4 | 0 | январь | май | 0 | 0 | | | 0 | 0 | | | 0 | 0 | | | 0 | 0 | | |
| 184. | Городской округ город-герой Волгоград | г. Волгоград | СНТ "Волжанин" | 41 | 0 | ООО "Городская газовая служба" | 0 | 0 | | | 15 | 0 | январь | ноябрь | 1 | 0 | февраль | февраль | 0 | 0 | | | 0 | 0 | | | 0 | 0 | | | 0 | 0 | | |
| 185. | Городской округ город-герой Волгоград | г. Волгоград | СНТ "Мичуринец-1" | 15 | 0 | ООО "Городская газовая служба" | 0 | 0 | | | 5 | 0 | январь | сентябрь | 0 | 0 | | | 0 | 0 | | | 0 | 0 | | | 0 | 0 | | | 0 | 0 | | |
| 186. | Городской округ город-герой Волгоград | г. Волгоград | СНТ "Энергетик", Кировский р-н | 12 | 0 | ООО "Городская газовая служба" | 0 | 0 | | | 2 | 0 | май | август | 0 | 0 | | | 0 | 0 | | | 0 | 0 | | | 0 | 0 | | | 0 | 0 | | |
| 187. | Городской округ город-герой Волгоград | г. Волгоград | СНТ "Энтузиаст" | 11 | 0 | ООО "Городская газовая служба" | 0 | 0 | | | 1 | 0 | сентябрь | сентябрь | 0 | 0 | | | 0 | 0 | | | 0 | 0 | | | 0 | 0 | | | 0 | 0 | | |
| 188. | Городской округ город-герой Волгоград | г. Волгоград | СНТ "Победа" | 14 | 0 | ООО "Городская газовая служба" | 0 | 0 | | | 10 | 0 | февраль | декабрь | 0 | 0 | | | 0 | 0 | | | 0 | 0 | | | 0 | 0 | | | 0 | 0 | | |
| 189. | Городской округ город-герой Волгоград | г. Волгоград | СНТ "Здоровье" | 12 | 0 | ООО "Городская газовая служба" | 0 | 0 | | | 2 | 0 | апрель | ноябрь | 0 | 0 | | | 0 | 0 | | | 0 | 0 | | | 0 | 0 | | | 0 | 0 | | |

| № п/п | Муниципальное образование | Наименование населенного пункта | Наименование садоводческого некоммерческого товарищества | Общее количество негазифицированных домовладений в населенном пункте, расположенных в границах территории садоводства, штук | Общее количество домовладений в населенном пункте, расположенных в границах территории садоводства, для которых по состоянию на 1 сентября 2021 г. создана техническая возможность подключения, штук | Наименование газораспределительной организации | График реализации догазификации домовладений в населенном пункте, расположенных в границах территории садоводства | | | | | | | | | | | | | | | | | | | | | | | |
|---|---|---|---|---|---|---|---|---|---|---|---|---|---|---|---|---|---|---|---|---|---|---|---|---|---|---|---|---|---|---|
| | | | | | | | 2024 год | | | | 2025 год | | | | 2026 год | | | | 2027 год | | | | 2028 год | | | | 2029 год | | | | 2030 год | | | |
| | | | | | | | количество домовладений в населенном пункте, расположенных в границах территории садоводства, подключаемых к газораспределительным сетям, штук | общее количество домовладений в населенном пункте, расположенных в границах территории садоводства, для которых создается техническая возможность подключения, штук | срок догазификации (месяц) | | количество домовладений в населенном пункте, расположенных в границах территории садоводства, подключаемых к газораспределительным сетям, штук | общее количество домовладений в населенном пункте, расположенных в границах территории садоводства, для которых создается техническая возможность подключения, штук | срок догазификации (месяц) | | количество домовладений в населенном пункте, расположенных в границах территории садоводства, подключаемых к газораспределительным сетям, штук | общее количество домовладений в населенном пункте, расположенных в границах территории садоводства, для которых создается техническая возможность подключения, штук | срок догазификации (месяц) | | количество домовладений в населенном пункте, расположенных в границах территории садоводства, подключаемых к газораспределительным сетям, штук | общее количество домовладений в населенном пункте, расположенных в границах территории садоводства, для которых создается техническая возможность подключения, штук | срок догазификации (месяц) | | количество домовладений в населенном пункте, расположенных в границах территории садоводства, подключаемых к газораспределительным сетям, штук | общее количество домовладений в населенном пункте, расположенных в границах территории садоводства, для которых создается техническая возможность подключения, штук | срок догазификации (месяц) | | количество домовладений в населенном пункте, расположенных в границах территории садоводства, подключаемых к газораспределительным сетям, штук | общее количество домовладений в населенном пункте, расположенных в границах территории садоводства, для которых создается техническая возможность подключения, штук | срок догазификации (месяц) | |
| | | | | | | | | | начало | окончание | | | начало | окончание | | | начало | окончание | | | начало | окончание | | | начало | окончание | | | начало | окончание | | |
| 1 | 2 | 3 | 4 | 5 | 6 | 7 | 8 | 9 | 10 | 11 | 12 | 13 | 14 | 15 | 16 | 17 | 18 | 19 | 20 | 21 | 22 | 23 | 24 | 25 | 26 | 27 | 28 | 29 | 30 | 31 | 32 | 33 | 34 | 35 |
| 190. | Городской округ город-герой Волгоград | г. Волгоград | СНТ "Природа" | 12 | 0 | ООО "Городская газовая служба" | 0 | 0 | | | 1 | 0 | ноябрь | ноябрь | 0 | 0 | | | 0 | 0 | | | 0 | 0 | | | 0 | 0 | | | 0 | 0 | | |
| 191. | Городской округ город-герой Волгоград | г. Волгоград | СНТ "Ветеран" | 12 | 0 | ООО "Городская газовая служба" | 0 | 0 | | | 2 | 0 | январь | июнь | 0 | 0 | | | 0 | 0 | | | 0 | 0 | | | 0 | 0 | | | 0 | 0 | | |
| 192. | Городской округ город-герой Волгоград | г. Волгоград | СНТ "Бетонщик" | 12 | 0 | ООО "Городская газовая служба" | 0 | 0 | | | 2 | 0 | февраль | февраль | 0 | 0 | | | 0 | 0 | | | 0 | 0 | | | 0 | 0 | | | 0 | 0 | | |
| 193. | Городской округ город-герой Волгоград | г. Волгоград | СНТ "Наука" | 13 | 0 | ООО "Городская газовая служба" | 0 | 0 | | | 3 | 0 | март | апрель | 0 | 0 | | | 0 | 0 | | | 0 | 0 | | | 0 | 0 | | | 0 | 0 | | |
| 194. | Городской округ город-герой Волгоград | г. Волгоград | СНТ "Наука-2" | 11 | 0 | ООО "Городская газовая служба" | 0 | 0 | | | 1 | 0 | март | март | 0 | 0 | | | 0 | 0 | | | 0 | 0 | | | 0 | 0 | | | 0 | 0 | | |
| 195. | Городской округ город-герой Волгоград | г. Волгоград | СНТ "Труд" | 11 | 0 | ООО "Городская газовая служба" | 0 | 0 | | | 1 | 0 | май | май | 0 | 0 | | | 0 | 0 | | | 0 | 0 | | | 0 | 0 | | | 0 | 0 | | |
| 196. | Городской округ город-герой Волгоград | г. Волгоград | СНТ "Прогресс" | 11 | 0 | ООО "Городская газовая служба" | 0 | 0 | | | 1 | 0 | июнь | июнь | 0 | 0 | | | 0 | 0 | | | 0 | 0 | | | 0 | 0 | | | 0 | 0 | | |
| 197. | Городской округ город-герой Волгоград | г. Волгоград | СНТ "Учитель" | 25 | 0 | ООО "Городская газовая служба" | 0 | 0 | | | 0 | 0 | | | 0 | 0 | | | 15 | 0 | декабрь | декабрь | 0 | 0 | | | 0 | 0 | | | 0 | 0 | | |
| 198. | Дубовский муниципальный район | г. Дубовка | СНТ "Механизатор" | 138 | 0 | ООО "Газпром газораспределение Волгоград" | 0 | 0 | | | 6 | 0 | апрель | июнь | 25 | 0 | март | ноябрь | 0 | 0 | | | 100 | 0 | октябрь | октябрь | 1 | 0 | сентябрь | сентябрь | 0 | 0 | | |

| № п/п | Муниципальное образование | Наименование населенного пункта | Наименование садоводческого некоммерческого товарищества | Общее количество негазифицированных домовладений в населенном пункте, расположенных в границах территории садоводства, штук | Общее количество домовладений в населенном пункте, расположенных в границах территории садоводства, для которых по состоянию на 1 сентября 2021 г. создана техническая возможность подключения, штук | Наименование газораспределительной организации | График реализации догазификации домовладений в населенном пункте, расположенных в границах территории садоводства | | | | | | | | | | | | | | | | | | | | | | | |
|---|---|---|---|---|---|---|---|---|---|---|---|---|---|---|---|---|---|---|---|---|---|---|---|---|---|---|---|---|---|---|
| | | | | | | | 2024 год | | | | 2025 год | | | | 2026 год | | | | 2027 год | | | | 2028 год | | | | 2029 год | | | | 2030 год | | | |
| | | | | | | | количество домовладений в населенном пункте, расположенных в границах территории садоводства, подключаемых к газораспределительным сетям, штук | общее количество домовладений в населенном пункте, расположенных в границах территории садоводства, для которых создается техническая возможность подключения, штук | срок догазификации (месяц) | | количество домовладений в населенном пункте, расположенных в границах территории садоводства, подключаемых к газораспределительным сетям, штук | общее количество домовладений в населенном пункте, расположенных в границах территории садоводства, для которых создается техническая возможность подключения, штук | срок догазификации (месяц) | | количество домовладений в населенном пункте, расположенных в границах территории садоводства, подключаемых к газораспределительным сетям, штук | общее количество домовладений в населенном пункте, расположенных в границах территории садоводства, для которых создается техническая возможность подключения, штук | срок догазификации (месяц) | | количество домовладений в населенном пункте, расположенных в границах территории садоводства, подключаемых к газораспределительным сетям, штук | общее количество домовладений в населенном пункте, расположенных в границах территории садоводства, для которых создается техническая возможность подключения, штук | срок догазификации (месяц) | | количество домовладений в населенном пункте, расположенных в границах территории садоводства, подключаемых к газораспределительным сетям, штук | общее количество домовладений в населенном пункте, расположенных в границах территории садоводства, для которых создается техническая возможность подключения, штук | срок догазификации (месяц) | | количество домовладений в населенном пункте, расположенных в границах территории садоводства, подключаемых к газораспределительным сетям, штук | общее количество домовладений в населенном пункте, расположенных в границах территории садоводства, для которых создается техническая возможность подключения, штук | срок догазификации (месяц) | |
| | | | | | | | | | начало | окончание | | | начало | окончание | | | начало | окончание | | | начало | окончание | | | начало | окончание | | | начало | окончание | | |
| 1 | 2 | 3 | 4 | 5 | 6 | 7 | 8 | 9 | 10 | 11 | 12 | 13 | 14 | 15 | 16 | 17 | 18 | 19 | 20 | 21 | 22 | 23 | 24 | 25 | 26 | 27 | 28 | 29 | 30 | 31 | 32 | 33 | 34 | 35 |
| 199. | Дубовский муниципальный район | г. Дубовка | СНТ "Строитель" | 26 | 0 | ООО "Газпром газораспределение Волгоград" | 0 | 0 | | | 9 | 0 | май | июнь | 4 | 0 | март | май | 0 | 0 | | | 5 | 0 | октябрь | октябрь | 0 | 0 | | | 0 | 0 | | |
| 200. | Иловлинский муниципальный район | рп Иловля | СНТ "Заречный" | 20 | 0 | ООО "Газпром газораспределение Волгоград" | 3 | 0 | октябрь | октябрь | 6 | 0 | июль | декабрь | 3 | 0 | апрель | сентябрь | 8 | 0 | октябрь | октябрь | 0 | 0 | | | 0 | 0 | | | 0 | 0 | | |
| 201. | Иловлинский муниципальный район | рп Иловля | СНТ "Мичуринец" | 3 | 0 | ООО "Газпром газораспределение Волгоград" | 0 | 0 | | | 0 | 0 | | | 0 | 0 | | | 0 | 0 | | | 3 | 0 | май | май | 0 | 0 | | | 0 | 0 | | |
| 202. | Иловлинский муниципальный район | рп Иловля | СНТ "Юбилейный" | 4 | 0 | ООО "Газпром газораспределение Волгоград" | 0 | 0 | | | 4 | 0 | апрель | октябрь | 0 | 0 | | | 0 | 0 | | | 0 | 0 | | | 0 | 0 | | | 0 | 0 | | |
| 203. | Калачевский муниципальный район | г. Калач-на-Дону | СНТ "ВЕТЕРОК" | 23 | 0 | ООО "Газпром газораспределение Волгоград" | 0 | 0 | | | 0 | 0 | | | 0 | 0 | | | 22 | 0 | декабрь | декабрь | 1 | 0 | декабрь | декабрь | 0 | 0 | | | 0 | 0 | | |
| 204. | Калачевский муниципальный район | г. Калач-на-Дону | СНТ "Водник" | 6 | 0 | ООО "Газпром газораспределение Волгоград" | 0 | 0 | | | 0 | 0 | | | 0 | 0 | | | 2 | 0 | декабрь | декабрь | 4 | 0 | декабрь | декабрь | 0 | 0 | | | 0 | 0 | | |
| 205. | Калачевский муниципальный район | г. Калач-на-Дону | СНТ "Незабудка" | 1 | 0 | ООО "Газпром газораспределение Волгоград" | 0 | 0 | | | 0 | 0 | | | 0 | 0 | | | 0 | 0 | | | 1 | 0 | декабрь | декабрь | 0 | 0 | | | 0 | 0 | | |
| 206. | Котовский муниципальный район | г. Котово | СНТ "КНГДУ" | 2 | 0 | ООО "Газпром газораспределение Волгоград" | 0 | 0 | | | 0 | 0 | | | 0 | 0 | | | 0 | 0 | | | 1 | 0 | май | май | 0 | 0 | | | 0 | 0 | | |
| 207. | Котовский муниципальный район | г. Котово | СНТ "Коробковское ГПЗ" | 2 | 0 | ООО "Газпром газораспределение Волгоград" | 0 | 0 | | | 0 | 0 | | | 0 | 0 | | | 0 | 0 | | | 1 | 0 | май | май | 0 | 0 | | | 0 | 0 | | |

| № п/п | Муниципальное образование | Наименование населенного пункта | Наименование садоводческого некоммерческого товарищества | Общее количество негазифицированных домовладений в населенном пункте, расположенных в границах территории садоводства, штук | Общее количество домовладений в населенном пункте, расположенных в границах территории садоводства, для которых по состоянию на 1 сентября 2021 г. создана техническая возможность подключения, штук | Наименование газораспределительной организации | График реализации догазификации домовладений в населенном пункте, расположенных в границах территории садоводства | | | | | | | | | | | | | | | | | | | | | | | |
|---|---|---|---|---|---|---|---|---|---|---|---|---|---|---|---|---|---|---|---|---|---|---|---|---|---|---|---|---|---|---|
| | | | | | | | 2024 год | | | | 2025 год | | | | 2026 год | | | | 2027 год | | | | 2028 год | | | | 2029 год | | | | 2030 год | | | |
| | | | | | | | количество домовладений в населенном пункте, расположенных в границах территории садоводства, подключаемых к газораспределительным сетям, штук | общее количество домовладений в населенном пункте, расположенных в границах территории садоводства, для которых создается техническая возможность подключения, штук | срок догазификации (месяц) | | количество домовладений в населенном пункте, расположенных в границах территории садоводства, подключаемых к газораспределительным сетям, штук | общее количество домовладений в населенном пункте, расположенных в границах территории садоводства, для которых создается техническая возможность подключения, штук | срок догазификации (месяц) | | количество домовладений в населенном пункте, расположенных в границах территории садоводства, подключаемых к газораспределительным сетям, штук | общее количество домовладений в населенном пункте, расположенных в границах территории садоводства, для которых создается техническая возможность подключения, штук | срок догазификации (месяц) | | количество домовладений в населенном пункте, расположенных в границах территории садоводства, подключаемых к газораспределительным сетям, штук | общее количество домовладений в населенном пункте, расположенных в границах территории садоводства, для которых создается техническая возможность подключения, штук | срок догазификации (месяц) | | количество домовладений в населенном пункте, расположенных в границах территории садоводства, подключаемых к газораспределительным сетям, штук | общее количество домовладений в населенном пункте, расположенных в границах территории садоводства, для которых создается техническая возможность подключения, штук | срок догазификации (месяц) | | количество домовладений в населенном пункте, расположенных в границах территории садоводства, подключаемых к газораспределительным сетям, штук | общее количество домовладений в населенном пункте, расположенных в границах территории садоводства, для которых создается техническая возможность подключения, штук | срок догазификации (месяц) | |
| | | | | | | | | | начало | окончание | | | начало | окончание | | | начало | окончание | | | начало | окончание | | | начало | окончание | | | начало | окончание | | |
| 1 | 2 | 3 | 4 | 5 | 6 | 7 | 8 | 9 | 10 | 11 | 12 | 13 | 14 | 15 | 16 | 17 | 18 | 19 | 20 | 21 | 22 | 23 | 24 | 25 | 26 | 27 | 28 | 29 | 30 | 31 | 32 | 33 | 34 | 35 |
| 208. | Светлоярский муниципальный район | п. Кирова | СНТ "Автотранспортник" | 1 | 0 | ООО "Газпром газораспределение Волгоград" | 0 | 0 | | | 1 | 0 | апрель | апрель | 0 | 0 | | | 0 | 0 | | | 0 | 0 | | | 0 | 0 | | | 0 | 0 | | |
| 209. | Светлоярский муниципальный район | п. Кирова | СНТ "СТРОИТЕЛЬ" | 1 | 0 | ООО "Газпром газораспределение Волгоград" | 1 | 0 | сентябрь | сентябрь | 0 | 0 | | | 0 | 0 | | | 0 | 0 | | | 0 | 0 | | | 0 | 0 | | | 0 | 0 | | |
| 210. | Светлоярский муниципальный район | п. Кирова | СНТ "ЭЛЕКТРОН" | 4 | 0 | ООО "Газпром газораспределение Волгоград" | 1 | 0 | август | август | 0 | 0 | | | 0 | 0 | | | 3 | 0 | сентябрь | сентябрь | 0 | 0 | | | 0 | 0 | | | 0 | 0 | | |
| 211. | Светлоярский муниципальный район | п. Кирова | СНТ "Якорь-1" | 83 | 0 | ООО "Газпром газораспределение Волгоград" | 0 | 0 | | | 0 | 0 | | | 0 | 0 | | | 0 | 0 | | | 81 | 0 | октябрь | октябрь | 1 | 0 | май | май | 0 | 0 | | |
| 212. | Светлоярский муниципальный район | п. Кирова | СНТ "Якорь-3" | 367 | 0 | ООО "Газпром газораспределение Волгоград" | 0 | 0 | | | 29 | 0 | октябрь | октябрь | 0 | 0 | | | 0 | 0 | | | 0 | 0 | | | 333 | 0 | октябрь | октябрь | 0 | 0 | | |
| 213. | Светлоярский муниципальный район | п Светлый Яр | СНТ "Портовик" | 1 | 0 | ООО "Газпром газораспределение Волгоград" | 1 | 0 | ноябрь | ноябрь | 0 | 0 | | | 0 | 0 | | | 0 | 0 | | | 0 | 0 | | | 0 | 0 | | | 0 | 0 | | |
| 214. | Светлоярский муниципальный район | п Светлый Яр | СНТ "Электрик-2" | 1 | 0 | ООО "Газпром газораспределение Волгоград" | 1 | 0 | декабрь | декабрь | 0 | 0 | | | 0 | 0 | | | 0 | 0 | | | 0 | 0 | | | 0 | 0 | | | 0 | 0 | | |
| 215. | Среднеахтубинский муниципальный район | г. Краснослободск | СНТ "Опытник-3" | 329 | 0 | ООО "Газпром газораспределение Волгоград" | 0 | 0 | | | 39 | 0 | февраль | июнь | 17 | 0 | июль | июль | 272 | 0 | июль | июль | 0 | 0 | | | 1 | 0 | июль | июль | 0 | 0 | | |
| 216. | Среднеахтубинский муниципальный район | г. Краснослободск | СНТ "Трудовые резервы" | 50 | 0 | ООО "Газпром газораспределение Волгоград" | 0 | 0 | | | 0 | 0 | | | 0 | 0 | | | 49 | 0 | июль | июль | 0 | 0 | | | 0 | 0 | | | 0 | 0 | | |

---

<*> Согласно Закону Волгоградской области от 18 октября 2024 г. № 72-ОД "О наделении муниципального образования городской округ город Михайловка Волгоградской области статусом муниципального округа и внесении изменений в отдельные законодательные акты в связи с изменением статуса муниципального образования" с 01 ноября 2024 г. изменен статус городского округа город Михайловка Волгоградской области в связи с наделением его статусом муниципального округа.

Таблица 2

## Пообъектный план-график догазификации территорий ведения гражданами садоводства для собственных нужд

| № п/п | Муниципальное образование | Наименование населенного пункта | Наименование садоводческого некоммерческого товарищества | Мероприятия, необходимые для подключения или создания технической возможности подключения домовладений, расположенных в границах территории садоводства | Наименование газораспределительной организации | Код объекта строительства | Адрес домовладения (домовладений), расположенного в границах территории садоводства, для которого реализуются мероприятия, необходимые для подключения (улица, номер домовладения) | Адрес домовладения (домовладений), расположенного в границах территории садоводства, для которого реализуются мероприятия, необходимые для создания технической возможности его подключения (улица, номер домовладения) | Общее количество домовладений, расположенных в границах территории садоводства, для которых реализуются мероприятия, необходимые для подключения | Общее количество домовладений, расположенных в границах территории садоводства, для которых реализуются мероприятия, необходимые для создания технической возможности их подключения | Срок догазификации | |
|---|---|---|---|---|---|---|---|---|---|---|---|---|
| | | | | | | | | | | | месяц | год |
| 1 | 2 | 3 | 4 | 5 | 6 | 7 | 8 | 9 | 10 | 11 | 12 | 13 |
| 1. | Городищенский муниципальный район | п.Областной с/х опытной станции | СНТ "Долина-2" | строительство газопровода-ввода | ООО "Газпром газораспределение Волгоград" | 34-26-505-57871 | ул.7, д. 104 | | | | декабрь | 2026 |
| 2. | Городищенский муниципальный район | п.Областной с/х опытной станции | СНТ "Долина-2" | строительство газопровода-ввода | ООО "Газпром газораспределение Волгоград" | 34-26-505-57908 | ул.1, д. 3 | | | | сентябрь | 2026 |
| 3. | Городищенский муниципальный район | п.Областной с/х опытной станции | СНТ "Долина-2" | строительство газопровода-ввода | ООО "Газпром газораспределение Волгоград" | 34-26-505-57881 | ул.5, д. 75 | | | | август | 2026 |
| 4. | Городищенский муниципальный район | п.Областной с/х опытной станции | СНТ "Долина-2" | строительство газопровода-ввода | ООО "Газпром газораспределение Волгоград" | 34-26-505-57882 | ул.5, д. 73 | | | | август | 2026 |
| 5. | Городищенский муниципальный район | п.Областной с/х опытной станции | СНТ "Долина-2" | строительство газопровода-ввода | ООО "Газпром газораспределение Волгоград" | 34-26-505-60581 | ул.2, д. 19 | | | | июль | 2026 |

| № п/п | Муниципальное образование | Наименование населенного пункта | Наименование садоводческого некоммерческого товарищества | Мероприятия, необходимые для подключения или создания технической возможности подключения домовладений, расположенных в границах территории садоводства | Наименование газораспределительной организации | Код объекта строительства | Адрес домовладения (домовладений), расположенного в границах территории садоводства, для которого реализуются мероприятия, необходимые для подключения (улица, номер домовладения) | Адрес домовладения (домовладений), расположенного в границах территории садоводства, для которого реализуются мероприятия, необходимые для создания технической возможности его подключения (улица, номер домовладения) | Общее количество домовладений, расположенных в границах территории садоводства, для которых реализуются мероприятия, необходимые для подключения | Общее количество домовладений, расположенных в границах территории садоводства, для которых реализуются мероприятия, необходимые для создания технической возможности их подключения | Срок догазификации | |
|---|---|---|---|---|---|---|---|---|---|---|---|---|
| | | | | | | | | | | | месяц | год |
| 1 | 2 | 3 | 4 | 5 | 6 | 7 | 8 | 9 | 10 | 11 | 12 | 13 |
| 6. | Городищенский муниципальный район | п.Областной с/х опытной станции | СНТ "Долина-2" | строительство газопровода-ввода | ООО "Газпром газораспределение Волгоград" | 34-26-505-57900 | ул.2, д. 21 | | | | июль | 2026 |
| 7. | Городищенский муниципальный район | п.Областной с/х опытной станции | СНТ "Долина-2" | строительство газопровода-ввода | ООО "Газпром газораспределение Волгоград" | 34-26-505-57870 | ул.7, д. 105 | | | | июль | 2026 |
| 8. | Городищенский муниципальный район | п.Областной с/х опытной станции | СНТ "Долина-2" | строительство газопровода-ввода | ООО "Газпром газораспределение Волгоград" | 34-26-505-57866 | ул.8, д. 118 | | | | июль | 2026 |
| 9. | Городищенский муниципальный район | п.Областной с/х опытной станции | СНТ "Долина-2" | строительство газопровода-ввода | ООО "Газпром газораспределение Волгоград" | 34-26-505-57890 | ул.4, д. 53 | | | | июль | 2026 |
| 10. | Городищенский муниципальный район | п.Областной с/х опытной станции | СНТ "Долина-2" | строительство газопровода-ввода | ООО "Газпром газораспределение Волгоград" | 34-26-505-57886 | ул.4, д. 61 | | | | июль | 2026 |
| 11. | Городищенский муниципальный район | п.Областной с/х опытной станции | СНТ "Долина-2" | строительство газопровода-ввода | ООО "Газпром газораспределение Волгоград" | 34-26-505-57904 | ул.10, д. 147 | | | | июнь | 2026 |
| 12. | Городищенский муниципальный район | п.Областной с/х опытной станции | СНТ "Долина-2" | строительство распределительного газопровода | ООО "Газпром газораспределение Волгоград" | 34-26-505-57868 | ул.7, д. 112 | | | | июнь | 2026 |
| 13. | Городищенский муниципальный район | п.Областной с/х опытной станции | СНТ "Долина-2" | строительство газопровода-ввода | ООО "Газпром газораспределение Волгоград" | 34-26-505-57863 | ул.9, д. 134 | | | | июнь | 2026 |

| № п/п | Муниципальное образование | Наименование населенного пункта | Наименование садоводческого некоммерческого товарищества | Мероприятия, необходимые для подключения или создания технической возможности подключения домовладений, расположенных в границах территории садоводства | Наименование газораспределительной организации | Код объекта строительства | Адрес домовладения (домовладений), расположенного в границах территории садоводства, для которого реализуются мероприятия, необходимые для подключения (улица, номер домовладения) | Адрес домовладения (домовладений), расположенного в границах территории садоводства, для которого реализуются мероприятия, необходимые для создания технической возможности его подключения (улица, номер домовладения) | Общее количество домовладений, расположенных в границах территории садоводства, для которых реализуются мероприятия, необходимые для подключения | Общее количество домовладений, расположенных в границах территории садоводства, для которых реализуются мероприятия, необходимые для создания технической возможности их подключения | Срок догазификации | |
|---|---|---|---|---|---|---|---|---|---|---|---|---|
| | | | | | | | | | | | месяц | год |
| 1 | 2 | 3 | 4 | 5 | 6 | 7 | 8 | 9 | 10 | 11 | 12 | 13 |
| 14. | Городищенский муниципальный район | п.Областной с/х опытной станции | СНТ "Долина-2" | строительство газопровода-ввода | ООО "Газпром газораспределение Волгоград" | 34-26-505-57879 | ул.5, д. 78 | | | | июнь | 2026 |
| 15. | Городищенский муниципальный район | п.Областной с/х опытной станции | СНТ "Долина-2" | строительство газопровода-ввода | ООО "Газпром газораспределение Волгоград" | 34-26-505-57884 | ул.5, д. 69 | | | | июнь | 2026 |
| 16. | Городищенский муниципальный район | п.Областной с/х опытной станции | СНТ "Долина-2" | строительство газопровода-ввода | ООО "Газпром газораспределение Волгоград" | 34-26-505-57867 | ул.8, д. 117 | | | | июнь | 2026 |
| 17. | Городищенский муниципальный район | п.Областной с/х опытной станции | СНТ "Долина-2" | строительство распределительного газопровода | ООО "Газпром газораспределение Волгоград" | 34-26-505-57891 | ул.3, д. 48 | | | | июнь | 2026 |
| 18. | Городищенский муниципальный район | п.Областной с/х опытной станции | СНТ "Долина-2" | строительство газопровода-ввода | ООО "Газпром газораспределение Волгоград" | 34-26-505-57909 | ул.1, д. 11 | | 52 | 0 | июнь | 2026 |
| 19. | Городищенский муниципальный район | п.Областной с/х опытной станции | СНТ "Долина-2" | строительство газопровода-ввода | ООО "Газпром газораспределение Волгоград" | 34-26-505-57897 | ул.3, д. 38 | | | | июнь | 2026 |
| 20. | Городищенский муниципальный район | п.Областной с/х опытной станции | СНТ "Долина-2" | строительство газопровода-ввода | ООО "Газпром газораспределение Волгоград" | 34-26-505-57895 | ул.3, д. 42 | | | | июнь | 2026 |
| 21. | Городищенский муниципальный район | п.Областной с/х опытной станции | СНТ "Долина-2" | строительство газопровода-ввода | ООО "Газпром газораспределение Волгоград" | 34-26-505-57893 | ул.3, д. 45 | | | | июнь | 2026 |

| № п/п | Муниципальное образование | Наименование населенного пункта | Наименование садоводческого некоммерческого товарищества | Мероприятия, необходимые для подключения или создания технической возможности подключения домовладений, расположенных в границах территории садоводства | Наименование газораспределительной организации | Код объекта строительства | Адрес домовладения (домовладений), расположенного в границах территории садоводства, для которого реализуются мероприятия, необходимые для подключения (улица, номер домовладения) | Адрес домовладения (домовладений), расположенного в границах территории садоводства, для которого реализуются мероприятия, необходимые для создания технической возможности его подключения (улица, номер домовладения) | Общее количество домовладений, расположенных в границах территории садоводства, для которых реализуются мероприятия, необходимые для подключения | Общее количество домовладений, расположенных в границах территории садоводства, для которых реализуются мероприятия, необходимые для создания технической возможности их подключения | Срок догазификации | |
|---|---|---|---|---|---|---|---|---|---|---|---|---|
| | | | | | | | | | | | месяц | год |
| 1 | 2 | 3 | 4 | 5 | 6 | 7 | 8 | 9 | 10 | 11 | 12 | 13 |
| 22. | Городищенский муниципальный район | п.Областной с/х опытной станции | СНТ "Долина-2" | строительство распределительного газопровода | ООО "Газпром газораспределение Волгоград" | 34-26-505-57888 | ул.4, д. 56 | | | | июнь | 2026 |
| 23. | Городищенский муниципальный район | п.Областной с/х опытной станции | СНТ "Долина-2" | строительство газопровода-ввода | ООО "Газпром газораспределение Волгоград" | 34-26-505-57872 | ул.7, д. 103 | | | | июнь | 2026 |
| 24. | Городищенский муниципальный район | п.Областной с/х опытной станции | СНТ "Долина-2" | строительство распределительного газопровода | ООО "Газпром газораспределение Волгоград" | 34-26-505-57878 | ул.5, д. 81 | | | | июнь | 2026 |
| 25. | Городищенский муниципальный район | п.Областной с/х опытной станции | СНТ "Долина-2" | строительство распределительного газопровода | ООО "Газпром газораспределение Волгоград" | 34-26-505-57865 | ул.8, д. 119 | | | | июнь | 2026 |
| 26. | Городищенский муниципальный район | п.Областной с/х опытной станции | СНТ "Долина-2" | строительство распределительного газопровода | ООО "Газпром газораспределение Волгоград" | 34-26-505-57873 | ул.7, д. 102 | | | | июнь | 2026 |
| 27. | Городищенский муниципальный район | п.Областной с/х опытной станции | СНТ "Долина-2" | строительство распределительного газопровода | ООО "Газпром газораспределение Волгоград" | 34-26-505-57864 | ул.9, д. 131 | | | | июнь | 2026 |
| 28. | Городищенский муниципальный район | п.Областной с/х опытной станции | СНТ "Долина-2" | строительство распределительного газопровода | ООО "Газпром газораспределение Волгоград" | 34-26-505-57862 | ул.9, д. 138 | | | | июнь | 2026 |
| 29. | Городищенский муниципальный район | п.Областной с/х опытной станции | СНТ "Долина-2" | строительство распределительного газопровода | ООО "Газпром газораспределение Волгоград" | 34-26-505-57860 | ул.9, д. 142 | | | | июнь | 2026 |

| № п/п | Муниципальное образование | Наименование населенного пункта | Наименование садоводческого некоммерческого товарищества | Мероприятия, необходимые для подключения или создания технической возможности подключения домовладений, расположенных в границах территории садоводства | Наименование газораспределительной организации | Код объекта строительства | Адрес домовладения (домовладений), расположенного в границах территории садоводства, для которого реализуются мероприятия, необходимые для подключения (улица, номер домовладения) | Адрес домовладения (домовладений), расположенного в границах территории садоводства, для которого реализуются мероприятия, необходимые для создания технической возможности его подключения (улица, номер домовладения) | Общее количество домовладений, расположенных в границах территории садоводства, для которых реализуются мероприятия, необходимые для подключения | Общее количество домовладений, расположенных в границах территории садоводства, для которых реализуются мероприятия, необходимые для создания технической возможности их подключения | Срок догазификации | |
|---|---|---|---|---|---|---|---|---|---|---|---|---|
| | | | | | | | | | | | месяц | год |
| 1 | 2 | 3 | 4 | 5 | 6 | 7 | 8 | 9 | 10 | 11 | 12 | 13 |
| 30. | Городищенский муниципальный район | п.Областной с/х опытной станции | СНТ "Долина-2" | строительство распределительного газопровода | ООО "Газпром газораспределение Волгоград" | 34-26-505-59794 | ул.5, д. 72 | | | | июнь | 2026 |
| 31. | Городищенский муниципальный район | п.Областной с/х опытной станции | СНТ "Долина-2" | строительство распределительного газопровода | ООО "Газпром газораспределение Волгоград" | 34-26-505-57894 | ул.3, д. 44 | | | | июнь | 2026 |
| 32. | Городищенский муниципальный район | п.Областной с/х опытной станции | СНТ "Долина-2" | строительство распределительного газопровода | ООО "Газпром газораспределение Волгоград" | 34-26-505-57880 | ул.5, д. 76 | | | | июнь | 2026 |
| 33. | Городищенский муниципальный район | п.Областной с/х опытной станции | СНТ "Долина-2" | строительство распределительного газопровода | ООО "Газпром газораспределение Волгоград" | 34-26-505-57869 | ул.7, д. 109 | | | | июнь | 2026 |
| 34. | Городищенский муниципальный район | п.Областной с/х опытной станции | СНТ "Долина-2" | строительство распределительного газопровода | ООО "Газпром газораспределение Волгоград" | 34-26-505-57899 | ул.2, д. 26 | | | | июнь | 2026 |
| 35. | Городищенский муниципальный район | п.Областной с/х опытной станции | СНТ "Долина-2" | строительство распределительного газопровода | ООО "Газпром газораспределение Волгоград" | 34-26-505-57875 | ул.6, д. 93 | | | | июнь | 2026 |
| 36. | Городищенский муниципальный район | п.Областной с/х опытной станции | СНТ "Долина-2" | строительство распределительного газопровода | ООО "Газпром газораспределение Волгоград" | 34-26-505-57874 | ул.6, д. 97 | | | | июнь | 2026 |
| 37. | Городищенский муниципальный район | п.Областной с/х опытной станции | СНТ "Долина-2" | строительство распределительного газопровода | ООО "Газпром газораспределение Волгоград" | 34-26-505-57901 | ул.2, д. 13 | | | | июнь | 2026 |

| № п/п | Муниципальное образование | Наименование населенного пункта | Наименование садоводческого некоммерческого товарищества | Мероприятия, необходимые для подключения или создания технической возможности подключения домовладений, расположенных в границах территории садоводства | Наименование газораспределительной организации | Код объекта строительства | Адрес домовладения (домовладений), расположенного в границах территории садоводства, для которого реализуются мероприятия, необходимые для подключения (улица, номер домовладения) | Адрес домовладения (домовладений), расположенного в границах территории садоводства, для которого реализуются мероприятия, необходимые для создания технической возможности его подключения (улица, номер домовладения) | Общее количество домовладений, расположенных в границах территории садоводства, для которых реализуются мероприятия, необходимые для подключения | Общее количество домовладений, расположенных в границах территории садоводства, для которых реализуются мероприятия, необходимые для создания технической возможности их подключения | Срок догазификации | |
|---|---|---|---|---|---|---|---|---|---|---|---|---|
| | | | | | | | | | | | месяц | год |
| 1 | 2 | 3 | 4 | 5 | 6 | 7 | 8 | 9 | 10 | 11 | 12 | 13 |
| 38. | Городищенский муниципальный район | п.Областной с/х опытной станции | СНТ "Долина-2" | строительство распределительного газопровода | ООО "Газпром газораспределение Волгоград" | 34-26-505-57898 | ул.2, д. 28 | | | | июнь | 2026 |
| 39. | Городищенский муниципальный район | п.Областной с/х опытной станции | СНТ "Долина-2" | строительство распределительного газопровода | ООО "Газпром газораспределение Волгоград" | 34-26-505-57883 | ул.5, д. 71 | | | | июнь | 2026 |
| 40. | Городищенский муниципальный район | п.Областной с/х опытной станции | СНТ "Долина-2" | строительство распределительного газопровода | ООО "Газпром газораспределение Волгоград" | 34-26-505-57861 | ул.9, д. 139 | | | | июнь | 2026 |
| 41. | Городищенский муниципальный район | п.Областной с/х опытной станции | СНТ "Долина-2" | строительство распределительного газопровода | ООО "Газпром газораспределение Волгоград" | 34-26-505-57906 | ул.10, д. 14 | | | | июнь | 2026 |
| 42. | Городищенский муниципальный район | п.Областной с/х опытной станции | СНТ "Долина-2" | строительство распределительного газопровода | ООО "Газпром газораспределение Волгоград" | 34-26-505-57889 | ул.4, д. 54 | | | | июнь | 2026 |
| 43. | Городищенский муниципальный район | п.Областной с/х опытной станции | СНТ "Долина-2" | строительство распределительного газопровода | ООО "Газпром газораспределение Волгоград" | 34-26-505-57887 | ул.4, д. 58 | | | | июнь | 2026 |
| 44. | Городищенский муниципальный район | п.Областной с/х опытной станции | СНТ "Долина-2" | строительство распределительного газопровода | ООО "Газпром газораспределение Волгоград" | 34-26-505-57877 | ул.5, д. 82 | | | | май | 2026 |
| 45. | Городищенский муниципальный район | п.Областной с/х опытной станции | СНТ "Долина-2" | строительство распределительного газопровода | ООО "Газпром газораспределение Волгоград" | 34-26-505-57905 | ул.10, д. 143 | | | | май | 2026 |

| № п/п | Муниципальное образование | Наименование населенного пункта | Наименование садоводческого некоммерческого товарищества | Мероприятия, необходимые для подключения или создания технической возможности подключения домовладений, расположенных в границах территории садоводства | Наименование газораспределительной организации | Код объекта строительства | Адрес домовладения (домовладений), расположенного в границах территории садоводства, для которого реализуются мероприятия, необходимые для подключения (улица, номер домовладения) | Адрес домовладения (домовладений), расположенного в границах территории садоводства, для которого реализуются мероприятия, необходимые для создания технической возможности его подключения (улица, номер домовладения) | Общее количество домовладений, расположенных в границах территории садоводства, для которых реализуются мероприятия, необходимые для подключения | Общее количество домовладений, расположенных в границах территории садоводства, для которых реализуются мероприятия, необходимые для создания технической возможности их подключения | Срок догазификации | |
|---|---|---|---|---|---|---|---|---|---|---|---|---|
| | | | | | | | | | | | месяц | год |
| 1 | 2 | 3 | 4 | 5 | 6 | 7 | 8 | 9 | 10 | 11 | 12 | 13 |
| 46. | Городищенский муниципальный район | п.Областной с/х опытной станции | СНТ "Долина-2" | строительство распределительного газопровода | ООО "Газпром газораспределение Волгоград" | 34-26-505-57902 | ул.14, д. 218 | | | | май | 2026 |
| 47. | Городищенский муниципальный район | п.Областной с/х опытной станции | СНТ "Долина-2" | строительство распределительного газопровода | ООО "Газпром газораспределение Волгоград" | 34-26-505-57896 | ул.3, д. 39 | | | | май | 2026 |
| 48. | Городищенский муниципальный район | п.Областной с/х опытной станции | СНТ "Долина-2" | строительство распределительного газопровода | ООО "Газпром газораспределение Волгоград" | 34-26-505-57892 | ул.3, д. 47 | | | | май | 2026 |
| 49. | Городищенский муниципальный район | п.Областной с/х опытной станции | СНТ "Долина-2" | строительство распределительного газопровода | ООО "Газпром газораспределение Волгоград" | 34-26-505-57885 | ул.4, д. 70 | | | | май | 2026 |
| 50. | Городищенский муниципальный район | п.Областной с/х опытной станции | СНТ "Долина-2" | строительство распределительного газопровода | ООО "Газпром газораспределение Волгоград" | 34-26-505-57903 | ул.11, д. 153 | | | | май | 2026 |
| 51. | Городищенский муниципальный район | п.Областной с/х опытной станции | СНТ "Долина-2" | строительство распределительного газопровода | ООО "Газпром газораспределение Волгоград" | 34-26-505-57876 | ул.6, д. 87 | | | | май | 2026 |
| 52. | Городищенский муниципальный район | п.Областной с/х опытной станции | СНТ "Долина-2" | строительство газопровода-ввода | ООО "Газпром газораспределение Волгоград" | 34-25-505-57907 | ул.1, д. 9 | | | | май | 2025 |
| 53. | Городищенский муниципальный район | п.Царицын | СНТ "Диана" | врезка на участке заявителя (нулевая врезка) | ООО "Газпром газораспределение Волгоград" | 34-24-505-64885 | ул.Березовая, д. 18 | | 10 | 0 | октябрь | 2028 |

| № п/п | Муниципальное образование | Наименование населенного пункта | Наименование садоводческого некоммерческого товарищества | Мероприятия, необходимые для подключения или создания технической возможности подключения домовладений, расположенных в границах территории садоводства | Наименование газораспределительной организации | Код объекта строительства | Адрес домовладения (домовладений), расположенного в границах территории садоводства, для которого реализуются мероприятия, необходимые для подключения (улица, номер домовладения) | Адрес домовладения (домовладений), расположенного в границах территории садоводства, для которого реализуются мероприятия, необходимые для создания технической возможности его подключения (улица, номер домовладения) | Общее количество домовладений, расположенных в границах территории садоводства, для которых реализуются мероприятия, необходимые для подключения | Общее количество домовладений, расположенных в границах территории садоводства, для которых реализуются мероприятия, необходимые для создания технической возможности их подключения | Срок догазификации | |
|---|---|---|---|---|---|---|---|---|---|---|---|---|
| | | | | | | | | | | | месяц | год |
| 1 | 2 | 3 | 4 | 5 | 6 | 7 | 8 | 9 | 10 | 11 | 12 | 13 |
| 54. | Городищенский муниципальный район | п.Царицын | СНТ "Диана" | врезка на участке заявителя (нулевая врезка) | ООО "Газпром газораспределение Волгоград" | 34-24-505-64884 | ул.Кленовая, д. 66 | | | | октябрь | 2028 |
| 55. | Городищенский муниципальный район | п.Царицын | СНТ "Диана" | строительство газопровода-ввода | ООО "Газпром газораспределение Волгоград" | 34-24-505-64883 | ул.Липовая, д. 378 | | | | октябрь | 2028 |
| 56. | Городищенский муниципальный район | п.Царицын | СНТ "Диана" | строительство газопровода-ввода | ООО "Газпром газораспределение Волгоград" | 34-24-505-64882 | ул.Пихтовая, д. 107 | | | | октябрь | 2028 |
| 57. | Городищенский муниципальный район | п.Царицын | СНТ "Диана" | строительство газопровода-ввода | ООО "Газпром газораспределение Волгоград" | 34-24-505-64881 | ул.Пихтовая, д. 136 | | | | октябрь | 2028 |
| 58. | Городищенский муниципальный район | п.Царицын | СНТ "Диана" | врезка на участке заявителя (нулевая врезка) | ООО "Газпром газораспределение Волгоград" | 34-24-505-64880 | ул.Тополевая, д. 163 | | | | октябрь | 2028 |
| 59. | Городищенский муниципальный район | п.Царицын | СНТ "Диана" | строительство газопровода-ввода | ООО "Газпром газораспределение Волгоград" | 34-24-505-64879 | ул.Тополевая, д. 191 | | | | октябрь | 2028 |
| 60. | Городищенский муниципальный район | п.Царицын | СНТ "Диана" | строительство газопровода-ввода | ООО "Газпром газораспределение Волгоград" | 34-24-505-64878 | ул.Тополевая, д. 204 | | | | октябрь | 2028 |
| 61. | Городищенский муниципальный район | п.Царицын | СНТ "Диана" | строительство газопровода-ввода | ООО "Газпром газораспределение Волгоград" | 34-24-505-64877 | ул.Тополевая, д. 206 | | | | октябрь | 2028 |

| № п/п | Муниципальное образование | Наименование населенного пункта | Наименование садоводческого некоммерческого товарищества | Мероприятия, необходимые для подключения или создания технической возможности подключения домовладений, расположенных в границах территории садоводства | Наименование газораспределительной организации | Код объекта строительства | Адрес домовладения (домовладений), расположенного в границах территории садоводства, для которого реализуются мероприятия, необходимые для подключения (улица, номер домовладения) | Адрес домовладения (домовладений), расположенного в границах территории садоводства, для которого реализуются мероприятия, необходимые для создания технической возможности его подключения (улица, номер домовладения) | Общее количество домовладений, расположенных в границах территории садоводства, для которых реализуются мероприятия, необходимые для подключения | Общее количество домовладений, расположенных в границах территории садоводства, для которых реализуются мероприятия, необходимые для создания технической возможности их подключения | Срок догазификации | |
|---|---|---|---|---|---|---|---|---|---|---|---|---|
| | | | | | | | | | | | месяц | год |
| 1 | 2 | 3 | 4 | 5 | 6 | 7 | 8 | 9 | 10 | 11 | 12 | 13 |
| 62. | Городищенский муниципальный район | п.Царицын | СНТ "Диана" | строительство газопровода-ввода | ООО "Газпром газораспределение Волгоград" | 34-24-505-64876 | ул.Тополевая, д. 220 | | | | октябрь | 2028 |
| 63. | Городищенский муниципальный район | п.Царицын | СНТ "Микояновское" | строительство газопровода-ввода | ООО "Газпром газораспределение Волгоград" | 34-24-505-63602 | д. 16 | | | | август | 2029 |
| 64. | Городищенский муниципальный район | п.Царицын | СНТ "Микояновское" | строительство газопровода-ввода | ООО "Газпром газораспределение Волгоград" | 34-24-505-63600 | ул.1, д. 12 | | | | август | 2029 |
| 65. | Городищенский муниципальный район | п.Царицын | СНТ "Микояновское" | строительство газопровода-ввода | ООО "Газпром газораспределение Волгоград" | 34-24-505-63597 | ул.2, д. 26 | | | | август | 2029 |
| 66. | Городищенский муниципальный район | п.Царицын | СНТ "Микояновское" | строительство газопровода-ввода | ООО "Газпром газораспределение Волгоград" | 34-24-505-63594 | ул.2, д. 30 | | | | август | 2029 |
| 67. | Городищенский муниципальный район | п.Царицын | СНТ "Микояновское" | строительство газопровода-ввода | ООО "Газпром газораспределение Волгоград" | 34-24-505-63593 | ул.2, д. 31 | | | | август | 2029 |
| 68. | Городищенский муниципальный район | п.Царицын | СНТ "Микояновское" | строительство газопровода-ввода | ООО "Газпром газораспределение Волгоград" | 34-24-505-63591 | ул.3, д. 64 | | | | август | 2029 |
| 69. | Городищенский муниципальный район | п.Царицын | СНТ "Микояновское" | врезка на участке заявителя (нулевая врезка) | ООО "Газпром газораспределение Волгоград" | 34-24-505-63585 | ул.7, д. 451 | | | | август | 2029 |

| № п/п | Муниципальное образование | Наименование населенного пункта | Наименование садоводческого некоммерческого товарищества | Мероприятия, необходимые для подключения или создания технической возможности подключения домовладений, расположенных в границах территории садоводства | Наименование газораспределительной организации | Код объекта строительства | Адрес домовладения (домовладений), расположенного в границах территории садоводства, для которого реализуются мероприятия, необходимые для подключения (улица, номер домовладения) | Адрес домовладения (домовладений), расположенного в границах территории садоводства, для которого реализуются мероприятия, необходимые для создания технической возможности его подключения (улица, номер домовладения) | Общее количество домовладений, расположенных в границах территории садоводства, для которых реализуются мероприятия, необходимые для подключения | Общее количество домовладений, расположенных в границах территории садоводства, для которых реализуются мероприятия, необходимые для создания технической возможности их подключения | Срок догазификации | |
|---|---|---|---|---|---|---|---|---|---|---|---|---|
| | | | | | | | | | | | месяц | год |
| 1 | 2 | 3 | 4 | 5 | 6 | 7 | 8 | 9 | 10 | 11 | 12 | 13 |
| 70. | Городищенский муниципальный район | п.Царицын | СНТ "Микояновское" | строительство газопровода-ввода | ООО "Газпром газораспределение Волгоград" | 34-21-505-81948 | д. 73 | | | | март | 2029 |
| 71. | Городищенский муниципальный район | п.Царицын | СНТ "Микояновское" | строительство газопровода-ввода | ООО "Газпром газораспределение Волгоград" | 34-25-505-60579 | ул.2, д. 32 | | | | сентябрь | 2028 |
| 72. | Городищенский муниципальный район | п.Царицын | СНТ "Микояновское" | строительство газопровода-ввода | ООО "Газпром газораспределение Волгоград" | 34-24-505-63590 | ул.4, д. 73 | | | | май | 2026 |
| 73. | Городищенский муниципальный район | п.Царицын | СНТ "Микояновское" | строительство газопровода-ввода | ООО "Газпром газораспределение Волгоград" | 34-24-505-63592 | ул.3, д. 39 | | | | апрель | 2026 |
| 74. | Городищенский муниципальный район | п.Царицын | СНТ "Микояновское" | строительство газопровода-ввода | ООО "Газпром газораспределение Волгоград" | 34-26-505-57859 | д. 127а | | | | февраль | 2026 |
| 75. | Городищенский муниципальный район | п.Царицын | СНТ "Микояновское" | строительство распределительного газопровода | ООО "Газпром газораспределение Волгоград" | 34-24-505-62863 | д. 195 | | | | декабрь | 2025 |
| 76. | Городищенский муниципальный район | п.Царицын | СНТ "Микояновское" | строительство распределительного газопровода | ООО "Газпром газораспределение Волгоград" | 34-24-505-62949 | д. 26 | | | | октябрь | 2025 |
| 77. | Городищенский муниципальный район | п.Царицын | СНТ "Микояновское" | строительство распределительного газопровода | ООО "Газпром газораспределение Волгоград" | 34-24-505-63601 | д. 4 | | | | октябрь | 2025 |

| № п/п | Муниципальное образование | Наименование населенного пункта | Наименование садоводческого некоммерческого товарищества | Мероприятия, необходимые для подключения или создания технической возможности подключения домовладений, расположенных в границах территории садоводства | Наименование газораспределительной организации | Код объекта строительства | Адрес домовладения (домовладений), расположенного в границах территории садоводства, для которого реализуются мероприятия, необходимые для подключения (улица, номер домовладения) | Адрес домовладения (домовладений), расположенного в границах территории садоводства, для которого реализуются мероприятия, необходимые для создания технической возможности его подключения (улица, номер домовладения) | Общее количество домовладений, расположенных в границах территории садоводства, для которых реализуются мероприятия, необходимые для подключения | Общее количество домовладений, расположенных в границах территории садоводства, для которых реализуются мероприятия, необходимые для создания технической возможности их подключения | Срок догазификации | |
|---|---|---|---|---|---|---|---|---|---|---|---|---|
| | | | | | | | | | | | месяц | год |
| 1 | 2 | 3 | 4 | 5 | 6 | 7 | 8 | 9 | 10 | 11 | 12 | 13 |
| 78. | Городищенский муниципальный район | п.Царицын | СНТ "Микояновское" | строительство распределительного газопровода | ООО "Газпром газораспределение Волгоград" | 34-24-505-63596 | ул.2, д. 28 | | | | сентябрь | 2025 |
| 79. | Городищенский муниципальный район | п.Царицын | СНТ "Микояновское" | строительство распределительного газопровода | ООО "Газпром газораспределение Волгоград" | 34-24-505-63599 | ул.1, д. 3 | | | | сентябрь | 2025 |
| 80. | Городищенский муниципальный район | п.Царицын | СНТ "Микояновское" | строительство газопровода-ввода | ООО "Газпром газораспределение Волгоград" | 34-25-505-57858 | ул.4, д. 99 | | | | сентябрь | 2025 |
| 81. | Городищенский муниципальный район | п.Царицын | СНТ "Микояновское" | строительство распределительного газопровода | ООО "Газпром газораспределение Волгоград" | 34-24-505-63586 | ул.7, д. 210 | | | | сентябрь | 2025 |
| 82. | Городищенский муниципальный район | п.Царицын | СНТ "Микояновское" | строительство распределительного газопровода | ООО "Газпром газораспределение Волгоград" | 34-25-505-60580 | ул.4, д. 92 | | | | август | 2025 |
| 83. | Городищенский муниципальный район | п.Царицын | СНТ "Микояновское" | строительство распределительного газопровода | ООО "Газпром газораспределение Волгоград" | 34-24-505-63588 | ул.7, д. 206 | | | | август | 2025 |
| 84. | Городищенский муниципальный район | п.Царицын | СНТ "Микояновское" | строительство распределительного газопровода | ООО "Газпром газораспределение Волгоград" | 34-24-505-62866 | д. 12 | | 26 | 0 | август | 2025 |
| 85. | Городищенский муниципальный район | п.Царицын | СНТ "Микояновское" | строительство распределительного газопровода | ООО "Газпром газораспределение Волгоград" | 34-24-505-63598 | ул.2, д. 16 | | | | август | 2025 |

| № п/п | Муниципальное образование | Наименование населенного пункта | Наименование садоводческого некоммерческого товарищества | Мероприятия, необходимые для подключения или создания технической возможности подключения домовладений, расположенных в границах территории садоводства | Наименование газораспределительной организации | Код объекта строительства | Адрес домовладения (домовладений), расположенного в границах территории садоводства, для которого реализуются мероприятия, необходимые для подключения (улица, номер домовладения) | Адрес домовладения (домовладений), расположенного в границах территории садоводства, для которого реализуются мероприятия, необходимые для создания технической возможности его подключения (улица, номер домовладения) | Общее количество домовладений, расположенных в границах территории садоводства, для которых реализуются мероприятия, необходимые для подключения | Общее количество домовладений, расположенных в границах территории садоводства, для которых реализуются мероприятия, необходимые для создания технической возможности их подключения | Срок догазификации | |
|---|---|---|---|---|---|---|---|---|---|---|---|---|
| | | | | | | | | | | | месяц | год |
| 1 | 2 | 3 | 4 | 5 | 6 | 7 | 8 | 9 | 10 | 11 | 12 | 13 |
| 86. | Городищенский муниципальный район | п.Царицын | СНТ "Микояновское" | строительство распределительного газопровода | ООО "Газпром газораспределение Волгоград" | 34-24-505-63595 | ул.2, д. 29 | | | | май | 2025 |
| 87. | Городищенский муниципальный район | п.Царицын | СНТ "Микояновское" | строительство распределительного газопровода | ООО "Газпром газораспределение Волгоград" | 34-24-505-63587 | ул.7, д. 208 | | | | апрель | 2025 |
| 88. | Городищенский муниципальный район | п.Царицын | СНТ "Микояновское" | строительство распределительного газопровода | ООО "Газпром газораспределение Волгоград" | 34-26-505-59810 | д. 30 | | | | март | 2025 |
| 89. | Городищенский муниципальный район | п.Царицын | СНТ "Раздолье" | строительство газопровода-ввода | ООО "Газпром газораспределение Волгоград" | 34-24-505-64496 | ул.Виноградная, д. 335 | | 5 | 0 | октябрь | 2028 |
| 90. | Городищенский муниципальный район | п.Царицын | СНТ "Раздолье" | врезка на участке заявителя (нулевая врезка) | ООО "Газпром газораспределение Волгоград" | 34-24-505-64495 | ул.Овражная, д. 581 | | | | октябрь | 2028 |
| 91. | Городищенский муниципальный район | п.Царицын | СНТ "Раздолье" | строительство газопровода-ввода | ООО "Газпром газораспределение Волгоград" | 34-24-505-64494 | ул.Раздольная, д. 53 | | | | октябрь | 2028 |
| 92. | Городищенский муниципальный район | п.Царицын | СНТ "Раздолье" | строительство газопровода-ввода | ООО "Газпром газораспределение Волгоград" | 34-24-505-64493 | ул.Раздольная, д. 56 | | | | октябрь | 2028 |
| 93. | Городищенский муниципальный район | п.Царицын | СНТ "Раздолье" | врезка на участке заявителя (нулевая врезка) | ООО "Газпром газораспределение Волгоград" | 34-24-505-64492 | ул.Фундуковая, д. 243 | | | | октябрь | 2028 |

| № п/п | Муниципальное образование | Наименование населенного пункта | Наименование садоводческого некоммерческого товарищества | Мероприятия, необходимые для подключения или создания технической возможности подключения домовладений, расположенных в границах территории садоводства | Наименование газораспределительной организации | Код объекта строительства | Адрес домовладения (домовладений), расположенного в границах территории садоводства, для которого реализуются мероприятия, необходимые для подключения (улица, номер домовладения) | Адрес домовладения (домовладений), расположенного в границах территории садоводства, для которого реализуются мероприятия, необходимые для создания технической возможности его подключения (улица, номер домовладения) | Общее количество домовладений, расположенных в границах территории садоводства, для которых реализуются мероприятия, необходимые для подключения | Общее количество домовладений, расположенных в границах территории садоводства, для которых реализуются мероприятия, необходимые для создания технической возможности их подключения | Срок догазификации | |
|---|---|---|---|---|---|---|---|---|---|---|---|---|
| | | | | | | | | | | | месяц | год |
| 1 | 2 | 3 | 4 | 5 | 6 | 7 | 8 | 9 | 10 | 11 | 12 | 13 |
| 94. | Городищенский муниципальный район | п.Царицын | СНТ "Родник" | строительство газопровода-ввода | ООО "Газпром газораспределение Волгоград" | 34-24-505-62936 | д. 357 | | | | ноябрь | 2029 |
| 95. | Городищенский муниципальный район | п.Царицын | СНТ "Родник" | врезка на участке заявителя (нулевая врезка) | ООО "Газпром газораспределение Волгоград" | 34-24-505-62953 | д. 239 | | | | сентябрь | 2029 |
| 96. | Городищенский муниципальный район | п.Царицын | СНТ "Родник" | врезка на участке заявителя (нулевая врезка) | ООО "Газпром газораспределение Волгоград" | 34-24-505-62924 | ул.Крапивная, д. 72 | | | | сентябрь | 2029 |
| 97. | Городищенский муниципальный район | п.Царицын | СНТ "Родник" | строительство газопровода-ввода | ООО "Газпром газораспределение Волгоград" | 34-24-505-62914 | ул.Тупиковая, д. 356 | | | | август | 2029 |
| 98. | Городищенский муниципальный район | п.Царицын | СНТ "Родник" | строительство газопровода-ввода | ООО "Газпром газораспределение Волгоград" | 34-26-505-57842 | ул.Зеленая, д. 208 | | | | сентябрь | 2026 |
| 99. | Городищенский муниципальный район | п.Царицын | СНТ "Родник" | врезка на участке заявителя (нулевая врезка) | ООО "Газпром газораспределение Волгоград" | 34-26-505-57837 | ул.Подснежниковая, д. 253 | | | | август | 2026 |
| 100. | Городищенский муниципальный район | п.Царицын | СНТ "Родник" | строительство газопровода-ввода | ООО "Газпром газораспределение Волгоград" | 34-26-505-57850 | д. 314 | | | | август | 2026 |
| 101. | Городищенский муниципальный район | п.Царицын | СНТ "Родник" | строительство газопровода-ввода | ООО "Газпром газораспределение Волгоград" | 34-26-505-57853 | д. 258 | | | | август | 2026 |

| № п/п | Муниципальное образование | Наименование населенного пункта | Наименование садоводческого некоммерческого товарищества | Мероприятия, необходимые для подключения или создания технической возможности подключения домовладений, расположенных в границах территории садоводства | Наименование газораспределительной организации | Код объекта строительства | Адрес домовладения (домовладений), расположенного в границах территории садоводства, для которого реализуются мероприятия, необходимые для подключения (улица, номер домовладения) | Адрес домовладения (домовладений), расположенного в границах территории садоводства, для которого реализуются мероприятия, необходимые для создания технической возможности его подключения (улица, номер домовладения) | Общее количество домовладений, расположенных в границах территории садоводства, для которых реализуются мероприятия, необходимые для подключения | Общее количество домовладений, расположенных в границах территории садоводства, для которых реализуются мероприятия, необходимые для создания технической возможности их подключения | Срок догазификации | |
|---|---|---|---|---|---|---|---|---|---|---|---|---|
| | | | | | | | | | | | месяц | год |
| 1 | 2 | 3 | 4 | 5 | 6 | 7 | 8 | 9 | 10 | 11 | 12 | 13 |
| 102. | Городищенский муниципальный район | п.Царицын | СНТ "Родник" | строительство газопровода-ввода | ООО "Газпром газораспределение Волгоград" | 34-26-505-57847 | д. 45 | | | | август | 2026 |
| 103. | Городищенский муниципальный район | п.Царицын | СНТ "Родник" | врезка на участке заявителя (нулевая врезка) | ООО "Газпром газораспределение Волгоград" | 34-25-505-60575 | ул.Березовая, д. 162 | | | | июль | 2026 |
| 104. | Городищенский муниципальный район | п.Царицын | СНТ "Родник" | строительство газопровода-ввода | ООО "Газпром газораспределение Волгоград" | 34-26-505-57854 | д. 224 | | | | июнь | 2026 |
| 105. | Городищенский муниципальный район | п.Царицын | СНТ "Родник" | строительство газопровода-ввода | ООО "Газпром газораспределение Волгоград" | 34-26-505-57844 | ул.Березовая, д. 188 | | | | июнь | 2026 |
| 106. | Городищенский муниципальный район | п.Царицын | СНТ "Родник" | строительство распределительного газопровода | ООО "Газпром газораспределение Волгоград" | 34-26-505-57852 | д. 270 | | | | июнь | 2026 |
| 107. | Городищенский муниципальный район | п.Царицын | СНТ "Родник" | строительство распределительного газопровода | ООО "Газпром газораспределение Волгоград" | 34-26-505-57831 | ул.Цветочная, д. 54 | | | | июнь | 2026 |
| 108. | Городищенский муниципальный район | п.Царицын | СНТ "Родник" | строительство газопровода-ввода | ООО "Газпром газораспределение Волгоград" | 34-26-505-57835 | ул.Цветочная, д. 23 | | | | июнь | 2026 |
| 109. | Городищенский муниципальный район | п.Царицын | СНТ "Родник" | строительство распределительного газопровода | ООО "Газпром газораспределение Волгоград" | 34-26-505-57838 | ул.Подснежниковая, д. 242 | | | | май | 2026 |

| № п/п | Муниципальное образование | Наименование населенного пункта | Наименование садоводческого некоммерческого товарищества | Мероприятия, необходимые для подключения или создания технической возможности подключения домовладений, расположенных в границах территории садоводства | Наименование газораспределительной организации | Код объекта строительства | Адрес домовладения (домовладений), расположенного в границах территории садоводства, для которого реализуются мероприятия, необходимые для подключения (улица, номер домовладения) | Адрес домовладения (домовладений), расположенного в границах территории садоводства, для которого реализуются мероприятия, необходимые для создания технической возможности его подключения (улица, номер домовладения) | Общее количество домовладений, расположенных в границах территории садоводства, для которых реализуются мероприятия, необходимые для подключения | Общее количество домовладений, расположенных в границах территории садоводства, для которых реализуются мероприятия, необходимые для создания технической возможности их подключения | Срок догазификации | |
|---|---|---|---|---|---|---|---|---|---|---|---|---|
| | | | | | | | | | | | месяц | год |
| 1 | 2 | 3 | 4 | 5 | 6 | 7 | 8 | 9 | 10 | 11 | 12 | 13 |
| 110. | Городищенский муниципальный район | п.Царицын | СНТ "Родник" | строительство газопровода-ввода | ООО "Газпром газораспределение Волгоград" | 34-25-505-60565 | ул.Подснежниковая, д. 321 | | | | май | 2026 |
| 111. | Городищенский муниципальный район | п.Царицын | СНТ "Родник" | строительство распределительного газопровода | ООО "Газпром газораспределение Волгоград" | 34-26-505-57843 | ул.Березовая, д. 200 | | | | май | 2026 |
| 112. | Городищенский муниципальный район | п.Царицын | СНТ "Родник" | строительство распределительного газопровода | ООО "Газпром газораспределение Волгоград" | 34-26-505-57834 | ул.Цветочная, д. 28 | | | | май | 2026 |
| 113. | Городищенский муниципальный район | п.Царицын | СНТ "Родник" | строительство распределительного газопровода | ООО "Газпром газораспределение Волгоград" | 34-26-505-57856 | д. 175 | | | | май | 2026 |
| 114. | Городищенский муниципальный район | п.Царицын | СНТ "Родник" | строительство распределительного газопровода | ООО "Газпром газораспределение Волгоград" | 34-26-505-57840 | ул.Овражная, д. 13 | | | | апрель | 2026 |
| 115. | Городищенский муниципальный район | п.Царицын | СНТ "Родник" | строительство распределительного газопровода | ООО "Газпром газораспределение Волгоград" | 34-26-505-57839 | ул.Овражная, д. 5 | | | | апрель | 2026 |
| 116. | Городищенский муниципальный район | п.Царицын | СНТ "Родник" | строительство газопровода-ввода | ООО "Газпром газораспределение Волгоград" | 34-26-505-57855 | д. 218 | | | | март | 2026 |
| 117. | Городищенский муниципальный район | п.Царицын | СНТ "Родник" | строительство распределительного газопровода | ООО "Газпром газораспределение Волгоград" | 34-26-505-57857 | д. 106 | | | | февраль | 2026 |

| № п/п | Муниципальное образование | Наименование населенного пункта | Наименование садоводческого некоммерческого товарищества | Мероприятия, необходимые для подключения или создания технической возможности подключения домовладений, расположенных в границах территории садоводства | Наименование газораспределительной организации | Код объекта строительства | Адрес домовладения (домовладений), расположенного в границах территории садоводства, для которого реализуются мероприятия, необходимые для подключения (улица, номер домовладения) | Адрес домовладения (домовладений), расположенного в границах территории садоводства, для которого реализуются мероприятия, необходимые для создания технической возможности его подключения (улица, номер домовладения) | Общее количество домовладений, расположенных в границах территории садоводства, для которых реализуются мероприятия, необходимые для подключения | Общее количество домовладений, расположенных в границах территории садоводства, для которых реализуются мероприятия, необходимые для создания технической возможности их подключения | Срок догазификации | |
|---|---|---|---|---|---|---|---|---|---|---|---|---|
| | | | | | | | | | | | месяц | год |
| 1 | 2 | 3 | 4 | 5 | 6 | 7 | 8 | 9 | 10 | 11 | 12 | 13 |
| 118. | Городищенский муниципальный район | п.Царицын | СНТ "Родник" | строительство распределительного газопровода | ООО "Газпром газораспределение Волгоград" | 34-26-505-57841 | ул.Крапивная, д. 77 | | | | февраль | 2026 |
| 119. | Городищенский муниципальный район | п.Царицын | СНТ "Родник" | строительство распределительного газопровода | ООО "Газпром газораспределение Волгоград" | 34-26-505-57846 | д. 55 | | | | январь | 2026 |
| 120. | Городищенский муниципальный район | п.Царицын | СНТ "Родник" | строительство распределительного газопровода | ООО "Газпром газораспределение Волгоград" | 34-24-505-62925 | ул.Крайняя, д. 318 | | | | январь | 2026 |
| 121. | Городищенский муниципальный район | п.Царицын | СНТ "Родник" | строительство распределительного газопровода | ООО "Газпром газораспределение Волгоград" | 34-26-505-57851 | д. 282 | | | | январь | 2026 |
| 122. | Городищенский муниципальный район | п.Царицын | СНТ "Родник" | строительство распределительного газопровода | ООО "Газпром газораспределение Волгоград" | 34-26-505-57836 | ул.Цветочная, д. 19 | | | | январь | 2026 |
| 123. | Городищенский муниципальный район | п.Царицын | СНТ "Родник" | строительство распределительного газопровода | ООО "Газпром газораспределение Волгоград" | 34-25-505-57848 | д. 38 | | | | декабрь | 2025 |
| 124. | Городищенский муниципальный район | п.Царицын | СНТ "Родник" | строительство распределительного газопровода | ООО "Газпром газораспределение Волгоград" | 34-25-505-57849 | д. 348 | | | | декабрь | 2025 |
| 125. | Городищенский муниципальный район | п.Царицын | СНТ "Родник" | строительство распределительного газопровода | ООО "Газпром газораспределение Волгоград" | 34-25-505-57833 | ул.Цветочная, д. 357 | | | | ноябрь | 2025 |

| № п/п | Муниципальное образование | Наименование населенного пункта | Наименование садоводческого некоммерческого товарищества | Мероприятия, необходимые для подключения или создания технической возможности подключения домовладений, расположенных в границах территории садоводства | Наименование газораспределительной организации | Код объекта строительства | Адрес домовладения (домовладений), расположенного в границах территории садоводства, для которого реализуются мероприятия, необходимые для подключения (улица, номер домовладения) | Адрес домовладения (домовладений), расположенного в границах территории садоводства, для которого реализуются мероприятия, необходимые для создания технической возможности его подключения (улица, номер домовладения) | Общее количество домовладений, расположенных в границах территории садоводства, для которых реализуются мероприятия, необходимые для подключения | Общее количество домовладений, расположенных в границах территории садоводства, для которых реализуются мероприятия, необходимые для создания технической возможности их подключения | Срок догазификации | |
|---|---|---|---|---|---|---|---|---|---|---|---|---|
| | | | | | | | | | | | месяц | год |
| 1 | 2 | 3 | 4 | 5 | 6 | 7 | 8 | 9 | 10 | 11 | 12 | 13 |
| 126. | Городищенский муниципальный район | п.Царицын | СНТ "Родник" | строительство распределительного газопровода | ООО "Газпром газораспределение Волгоград" | 34-24-505-62951 | д. 250 | | | | ноябрь | 2025 |
| 127. | Городищенский муниципальный район | п.Царицын | СНТ "Родник" | строительство распределительного газопровода | ООО "Газпром газораспределение Волгоград" | 34-25-505-57832 | ул.Цветочная, д. 48 | | | | ноябрь | 2025 |
| 128. | Городищенский муниципальный район | п.Царицын | СНТ "Родник" | строительство распределительного газопровода | ООО "Газпром газораспределение Волгоград" | 34-24-505-62932 | д. 93 | | | | ноябрь | 2025 |
| 129. | Городищенский муниципальный район | п.Царицын | СНТ "Родник" | строительство распределительного газопровода | ООО "Газпром газораспределение Волгоград" | 34-24-505-62956 | д. 21 | | | | ноябрь | 2025 |
| 130. | Городищенский муниципальный район | п.Царицын | СНТ "Родник" | строительство распределительного газопровода | ООО "Газпром газораспределение Волгоград" | 34-24-505-62947 | д. 265 | | | | октябрь | 2025 |
| 131. | Городищенский муниципальный район | п.Царицын | СНТ "Родник" | строительство распределительного газопровода | ООО "Газпром газораспределение Волгоград" | 34-24-505-62933 | д. 85 | | | | октябрь | 2025 |
| 132. | Городищенский муниципальный район | п.Царицын | СНТ "Родник" | строительство распределительного газопровода | ООО "Газпром газораспределение Волгоград" | 34-24-505-62918 | ул.Подснежниковая, д. 248 | | | | октябрь | 2025 |
| 133. | Городищенский муниципальный район | п.Царицын | СНТ "Родник" | строительство распределительного газопровода | ООО "Газпром газораспределение Волгоград" | 34-25-505-60570 | ул.Крапивная, д. 78 | | | | октябрь | 2025 |

| № п/п | Муниципальное образование | Наименование населенного пункта | Наименование садоводческого некоммерческого товарищества | Мероприятия, необходимые для подключения или создания технической возможности подключения домовладений, расположенных в границах территории садоводства | Наименование газораспределительной организации | Код объекта строительства | Адрес домовладения (домовладений), расположенного в границах территории садоводства, для которого реализуются мероприятия, необходимые для подключения (улица, номер домовладения) | Адрес домовладения (домовладений), расположенного в границах территории садоводства, для которого реализуются мероприятия, необходимые для создания технической возможности его подключения (улица, номер домовладения) | Общее количество домовладений, расположенных в границах территории садоводства, для которых реализуются мероприятия, необходимые для подключения | Общее количество домовладений, расположенных в границах территории садоводства, для которых реализуются мероприятия, необходимые для создания технической возможности их подключения | Срок догазификации | |
|---|---|---|---|---|---|---|---|---|---|---|---|---|
| | | | | | | | | | | | месяц | год |
| 1 | 2 | 3 | 4 | 5 | 6 | 7 | 8 | 9 | 10 | 11 | 12 | 13 |
| 134. | Городищенский муниципальный район | п.Царицын | СНТ "Родник" | строительство распределительного газопровода | ООО "Газпром газораспределение Волгоград" | 34-24-505-62940 | д. 313 | | | | октябрь | 2025 |
| 135. | Городищенский муниципальный район | п.Царицын | СНТ "Родник" | строительство распределительного газопровода | ООО "Газпром газораспределение Волгоград" | 34-24-505-62923 | ул.Крапивнаяд. 71 | | | | октябрь | 2025 |
| 136. | Городищенский муниципальный район | п.Царицын | СНТ "Родник" | строительство распределительного газопровода | ООО "Газпром газораспределение Волгоград" | 34-24-505-62919 | ул.Подснежниковая, д. 246 | | | | октябрь | 2025 |
| 137. | Городищенский муниципальный район | п.Царицын | СНТ "Родник" | строительство распределительного газопровода | ООО "Газпром газораспределение Волгоград" | 34-25-505-60569 | ул.Липовая, д. 147 | | | | сентябрь | 2025 |
| 138. | Городищенский муниципальный район | п.Царицын | СНТ "Родник" | строительство распределительного газопровода | ООО "Газпром газораспределение Волгоград" | 34-25-505-59765 | ул.Крапивная, д. 75 | | | | сентябрь | 2025 |
| 139. | Городищенский муниципальный район | п.Царицын | СНТ "Родник" | строительство распределительного газопровода | ООО "Газпром газораспределение Волгоград" | 34-25-505-60567 | ул.подснежниковая, д. 252 | | | | сентябрь | 2025 |
| 140. | Городищенский муниципальный район | п.Царицын | СНТ "Родник" | строительство распределительного газопровода | ООО "Газпром газораспределение Волгоград" | 34-24-505-62945 | д. 271 | | | | сентябрь | 2025 |
| 141. | Городищенский муниципальный район | п.Царицын | СНТ "Родник" | строительство распределительного газопровода | ООО "Газпром газораспределение Волгоград" | 34-25-505-60568 | ул.Овражная, д. 1 | | | | сентябрь | 2025 |

| № п/п | Муниципальное образование | Наименование населенного пункта | Наименование садоводческого некоммерческого товарищества | Мероприятия, необходимые для подключения или создания технической возможности подключения домовладений, расположенных в границах территории садоводства | Наименование газораспределительной организации | Код объекта строительства | Адрес домовладения (домовладений), расположенного в границах территории садоводства, для которого реализуются мероприятия, необходимые для подключения (улица, номер домовладения) | Адрес домовладения (домовладений), расположенного в границах территории садоводства, для которого реализуются мероприятия, необходимые для создания технической возможности его подключения (улица, номер домовладения) | Общее количество домовладений, расположенных в границах территории садоводства, для которых реализуются мероприятия, необходимые для подключения | Общее количество домовладений, расположенных в границах территории садоводства, для которых реализуются мероприятия, необходимые для создания технической возможности их подключения | Срок догазификации | |
|---|---|---|---|---|---|---|---|---|---|---|---|---|
| | | | | | | | | | | | месяц | год |
| 1 | 2 | 3 | 4 | 5 | 6 | 7 | 8 | 9 | 10 | 11 | 12 | 13 |
| 142. | Городищенский муниципальный район | п.Царицын | СНТ "Родник" | строительство распределительного газопровода | ООО "Газпром газораспределение Волгоград" | 34-24-505-62943 | д. 285 | | | | сентябрь | 2025 |
| 143. | Городищенский муниципальный район | п.Царицын | СНТ "Родник" | строительство распределительного газопровода | ООО "Газпром газораспределение Волгоград" | 34-25-505-60574 | ул.Березовая, д. 166 | | | | сентябрь | 2025 |
| 144. | Городищенский муниципальный район | п.Царицын | СНТ "Родник" | строительство распределительного газопровода | ООО "Газпром газораспределение Волгоград" | 34-25-505-60573 | ул.Березовая, д. 168 | | | | сентябрь | 2025 |
| 145. | Городищенский муниципальный район | п.Царицын | СНТ "Родник" | строительство распределительного газопровода | ООО "Газпром газораспределение Волгоград" | 34-25-505-60572 | ул.Березовая, д. 179 | | | | сентябрь | 2025 |
| 146. | Городищенский муниципальный район | п.Царицын | СНТ "Родник" | строительство распределительного газопровода | ООО "Газпром газораспределение Волгоград" | 34-25-505-60571 | ул.Березовая, д. 194 | | | | сентябрь | 2025 |
| 147. | Городищенский муниципальный район | п.Царицын | СНТ "Родник" | строительство распределительного газопровода | ООО "Газпром газораспределение Волгоград" | 34-25-505-60564 | ул.Цветочная, д. 30 | | | | сентябрь | 2025 |
| 148. | Городищенский муниципальный район | п.Царицын | СНТ "Родник" | строительство распределительного газопровода | ООО "Газпром газораспределение Волгоград" | 34-24-505-62950 | д. 251 | | | | сентябрь | 2025 |
| 149. | Городищенский муниципальный район | п.Царицын | СНТ "Родник" | строительство распределительного газопровода | ООО "Газпром газораспределение Волгоград" | 34-24-505-62915 | ул.Подснежниковая, д. 324 | | | | сентябрь | 2025 |

| № п/п | Муниципальное образование | Наименование населенного пункта | Наименование садоводческого некоммерческого товарищества | Мероприятия, необходимые для подключения или создания технической возможности подключения домовладений, расположенных в границах территории садоводства | Наименование газораспределительной организации | Код объекта строительства | Адрес домовладения (домовладений), расположенного в границах территории садоводства, для которого реализуются мероприятия, необходимые для подключения (улица, номер домовладения) | Адрес домовладения (домовладений), расположенного в границах территории садоводства, для которого реализуются мероприятия, необходимые для создания технической возможности его подключения (улица, номер домовладения) | Общее количество домовладений, расположенных в границах территории садоводства, для которых реализуются мероприятия, необходимые для подключения | Общее количество домовладений, расположенных в границах территории садоводства, для которых реализуются мероприятия, необходимые для создания технической возможности их подключения | Срок догазификации | |
|---|---|---|---|---|---|---|---|---|---|---|---|---|
| | | | | | | | | | | | месяц | год |
| 1 | 2 | 3 | 4 | 5 | 6 | 7 | 8 | 9 | 10 | 11 | 12 | 13 |
| 150. | Городищенский муниципальный район | п.Царицын | СНТ "Родник" | строительство распределительного газопровода | ООО "Газпром газораспределение Волгоград" | 34-24-505-62941 | д. 296 | | | | сентябрь | 2025 |
| 151. | Городищенский муниципальный район | п.Царицын | СНТ "Родник" | строительство распределительного газопровода | ООО "Газпром газораспределение Волгоград" | 34-25-505-60577 | ул.Березовая, д. 154 | | | | сентябрь | 2025 |
| 152. | Городищенский муниципальный район | п.Царицын | СНТ "Родник" | строительство распределительного газопровода | ООО "Газпром газораспределение Волгоград" | 34-24-505-62948 | д. 261 | | | | сентябрь | 2025 |
| 153. | Городищенский муниципальный район | п.Царицын | СНТ "Родник" | строительство распределительного газопровода | ООО "Газпром газораспределение Волгоград" | 34-24-505-62944 | д. 281 | | | | сентябрь | 2025 |
| 154. | Городищенский муниципальный район | п.Царицын | СНТ "Родник" | строительство распределительного газопровода | ООО "Газпром газораспределение Волгоград" | 34-24-505-62938 | д. 340 | | | | сентябрь | 2025 |
| 155. | Городищенский муниципальный район | п.Царицын | СНТ "Родник" | строительство распределительного газопровода | ООО "Газпром газораспределение Волгоград" | 34-25-505-60566 | ул.Подснежниковая, д. 263 | | | | сентябрь | 2025 |
| 156. | Городищенский муниципальный район | п.Царицын | СНТ "Родник" | строительство распределительного газопровода | ООО "Газпром газораспределение Волгоград" | 34-24-505-62957 | д. 102 | | | | сентябрь | 2025 |
| 157. | Городищенский муниципальный район | п.Царицын | СНТ "Родник" | строительство распределительного газопровода | ООО "Газпром газораспределение Волгоград" | 34-24-505-62937 | д. 341 | | | | сентябрь | 2025 |

| № п/п | Муниципальное образование | Наименование населенного пункта | Наименование садоводческого некоммерческого товарищества | Мероприятия, необходимые для подключения или создания технической возможности подключения домовладений, расположенных в границах территории садоводства | Наименование газораспределительной организации | Код объекта строительства | Адрес домовладения (домовладений), расположенного в границах территории садоводства, для которого реализуются мероприятия, необходимые для подключения (улица, номер домовладения) | Адрес домовладения (домовладений), расположенного в границах территории садоводства, для которого реализуются мероприятия, необходимые для создания технической возможности его подключения (улица, номер домовладения) | Общее количество домовладений, расположенных в границах территории садоводства, для которых реализуются мероприятия, необходимые для подключения | Общее количество домовладений, расположенных в границах территории садоводства, для которых реализуются мероприятия, необходимые для создания технической возможности их подключения | Срок догазификации | |
|---|---|---|---|---|---|---|---|---|---|---|---|---|
| | | | | | | | | | | | месяц | год |
| 1 | 2 | 3 | 4 | 5 | 6 | 7 | 8 | 9 | 10 | 11 | 12 | 13 |
| 158. | Городищенский муниципальный район | п.Царицын | СНТ "Родник" | строительство распределительного газопровода | ООО "Газпром газораспределение Волгоград" | 34-25-505-60576 | ул.Березовая, д. 155 | | | | сентябрь | 2025 |
| 159. | Городищенский муниципальный район | п.Царицын | СНТ "Родник" | строительство распределительного газопровода | ООО "Газпром газораспределение Волгоград" | 34-24-505-62942 | д. 294 | | | | сентябрь | 2025 |
| 160. | Городищенский муниципальный район | п.Царицын | СНТ "Родник" | строительство распределительного газопровода | ООО "Газпром газораспределение Волгоград" | 34-24-505-62934 | д. 74 | | | | сентябрь | 2025 |
| 161. | Городищенский муниципальный район | п.Царицын | СНТ "Родник" | строительство распределительного газопровода | ООО "Газпром газораспределение Волгоград" | 34-24-505-62955 | д. 216 | | | | сентябрь | 2025 |
| 162. | Городищенский муниципальный район | п.Царицын | СНТ "Родник" | строительство распределительного газопровода | ООО "Газпром газораспределение Волгоград" | 34-25-505-60578 | д. 356 | | | | сентябрь | 2025 |
| 163. | Городищенский муниципальный район | п.Царицын | СНТ "Родник" | строительство распределительного газопровода | ООО "Газпром газораспределение Волгоград" | 34-24-505-62958 | д. 100 | | 78 | 0 | сентябрь | 2025 |
| 164. | Городищенский муниципальный район | п.Царицын | СНТ "Родник" | строительство распределительного газопровода | ООО "Газпром газораспределение Волгоград" | 34-24-505-62954 | д. 231 | | | | сентябрь | 2025 |
| 165. | Городищенский муниципальный район | п.Царицын | СНТ "Родник" | строительство распределительного газопровода | ООО "Газпром газораспределение Волгоград" | 34-24-505-62952 | д. 249 | | | | сентябрь | 2025 |

| № п/п | Муниципальное образование | Наименование населенного пункта | Наименование садоводческого некоммерческого товарищества | Мероприятия, необходимые для подключения или создания технической возможности подключения домовладений, расположенных в границах территории садоводства | Наименование газораспределительной организации | Код объекта строительства | Адрес домовладения (домовладений), расположенного в границах территории садоводства, для которого реализуются мероприятия, необходимые для подключения (улица, номер домовладения) | Адрес домовладения (домовладений), расположенного в границах территории садоводства, для которого реализуются мероприятия, необходимые для создания технической возможности его подключения (улица, номер домовладения) | Общее количество домовладений, расположенных в границах территории садоводства, для которых реализуются мероприятия, необходимые для подключения | Общее количество домовладений, расположенных в границах территории садоводства, для которых реализуются мероприятия, необходимые для создания технической возможности их подключения | Срок догазификации | |
|---|---|---|---|---|---|---|---|---|---|---|---|---|
| | | | | | | | | | | | месяц | год |
| 1 | 2 | 3 | 4 | 5 | 6 | 7 | 8 | 9 | 10 | 11 | 12 | 13 |
| 166. | Городищенский муниципальный район | п.Царицын | СНТ "Родник" | строительство распределительного газопровода | ООО "Газпром газораспределение Волгоград" | 34-24-505-62861 | д. 72 | | | | сентябрь | 2025 |
| 167. | Городищенский муниципальный район | п.Царицын | СНТ "Родник" | строительство распределительного газопровода | ООО "Газпром газораспределение Волгоград" | 34-24-505-62920 | ул.Подснежниковая, д. 239 | | | | сентябрь | 2025 |
| 168. | Городищенский муниципальный район | п.Царицын | СНТ "Родник" | строительство распределительного газопровода | ООО "Газпром газораспределение Волгоград" | 34-24-505-62946 | д. 268 | | | | август | 2025 |
| 169. | Городищенский муниципальный район | п.Царицын | СНТ "Родник" | строительство распределительного газопровода | ООО "Газпром газораспределение Волгоград" | 34-24-505-62939 | д. 337 | | | | август | 2025 |
| 170. | Городищенский муниципальный район | п.Царицын | СНТ "Родник" | строительство распределительного газопровода | ООО "Газпром газораспределение Волгоград" | 34-25-505-59805 | ул.Овражная, д. 16 | | | | март | 2025 |
| 171. | Городищенский муниципальный район | п.Царицын | СНТ "Родник" | строительство газопровода-ввода | ООО "Газпром газораспределение Волгоград" | 34-25-505-57845 | ул.Березовая, д. 177 | | | | январь | 2025 |
| 172. | Городищенский муниципальный район | п.Царицын | СНТ "Рубин" | строительство газопровода-ввода | ООО "Газпром газораспределение Волгоград" | 34-24-505-62905 | д. 44 | | | | август | 2029 |
| 173. | Городищенский муниципальный район | п.Царицын | СНТ "Рубин" | строительство газопровода-ввода | ООО "Газпром газораспределение Волгоград" | 34-24-505-62900 | ул.Ольховая, д. 18 | | | | август | 2029 |

| № п/п | Муниципальное образование | Наименование населенного пункта | Наименование садоводческого некоммерческого товарищества | Мероприятия, необходимые для подключения или создания технической возможности подключения домовладений, расположенных в границах территории садоводства | Наименование газораспределительной организации | Код объекта строительства | Адрес домовладения (домовладений), расположенного в границах территории садоводства, для которого реализуются мероприятия, необходимые для подключения (улица, номер домовладения) | Адрес домовладения (домовладений), расположенного в границах территории садоводства, для которого реализуются мероприятия, необходимые для создания технической возможности его подключения (улица, номер домовладения) | Общее количество домовладений, расположенных в границах территории садоводства, для которых реализуются мероприятия, необходимые для подключения | Общее количество домовладений, расположенных в границах территории садоводства, для которых реализуются мероприятия, необходимые для создания технической возможности их подключения | Срок догазификации | |
|---|---|---|---|---|---|---|---|---|---|---|---|---|
| | | | | | | | | | | | месяц | год |
| 1 | 2 | 3 | 4 | 5 | 6 | 7 | 8 | 9 | 10 | 11 | 12 | 13 |
| 174. | Городищенский муниципальный район | п.Царицын | СНТ "Рубин" | строительство газопровода-ввода | ООО "Газпром газораспределение Волгоград" | 34-24-505-62899 | ул.Ольховая, д. 19 | | | | август | 2029 |
| 175. | Городищенский муниципальный район | п.Царицын | СНТ "Рубин" | строительство газопровода-ввода | ООО "Газпром газораспределение Волгоград" | 34-24-505-62897 | ул.Персиковая, д. 37 | | | | август | 2029 |
| 176. | Городищенский муниципальный район | п.Царицын | СНТ "Рубин" | строительство газопровода-ввода | ООО "Газпром газораспределение Волгоград" | 34-26-505-57828 | ул.Ольховая, д. 17 | | | | апрель | 2026 |
| 177. | Городищенский муниципальный район | п.Царицын | СНТ "Рубин" | строительство газопровода-ввода | ООО "Газпром газораспределение Волгоград" | 34-26-505-57826 | ул.Рябиновая, д. 50 | | | | январь | 2026 |
| 178. | Городищенский муниципальный район | п.Царицын | СНТ "Рубин" | строительство распределительного газопровода | ООО "Газпром газораспределение Волгоград" | 34-25-505-57829 | ул.Лесная, д. 77 | | | | ноябрь | 2025 |
| 179. | Городищенский муниципальный район | п.Царицын | СНТ "Рубин" | строительство распределительного газопровода | ООО "Газпром газораспределение Волгоград" | 34-25-505-57827 | ул.Рябиновая, д. 45 | | | | ноябрь | 2025 |
| 180. | Городищенский муниципальный район | п.Царицын | СНТ "Рубин" | строительство распределительного газопровода | ООО "Газпром газораспределение Волгоград" | 34-24-505-62935 | д. 48 | | | | сентябрь | 2025 |
| 181. | Городищенский муниципальный район | п.Царицын | СНТ "Рубин" | строительство распределительного газопровода | ООО "Газпром газораспределение Волгоград" | 34-24-505-62901 | д. 83 | | | | сентябрь | 2025 |

| № п/п | Муниципальное образование | Наименование населенного пункта | Наименование садоводческого некоммерческого товарищества | Мероприятия, необходимые для подключения или создания технической возможности подключения домовладений, расположенных в границах территории садоводства | Наименование газораспределительной организации | Код объекта строительства | Адрес домовладения (домовладений), расположенного в границах территории садоводства, для которого реализуются мероприятия, необходимые для подключения (улица, номер домовладения) | Адрес домовладения (домовладений), расположенного в границах территории садоводства, для которого реализуются мероприятия, необходимые для создания технической возможности его подключения (улица, номер домовладения) | Общее количество домовладений, расположенных в границах территории садоводства, для которых реализуются мероприятия, необходимые для подключения | Общее количество домовладений, расположенных в границах территории садоводства, для которых реализуются мероприятия, необходимые для создания технической возможности их подключения | Срок догазификации | |
|---|---|---|---|---|---|---|---|---|---|---|---|---|
| | | | | | | | | | | | месяц | год |
| 1 | 2 | 3 | 4 | 5 | 6 | 7 | 8 | 9 | 10 | 11 | 12 | 13 |
| 182. | Городищенский муниципальный район | п.Царицын | СНТ "Рубин" | строительство распределительного газопровода | ООО "Газпром газораспределение Волгоград" | 34-24-505-62909 | д. 20 | | | | август | 2025 |
| 183. | Городищенский муниципальный район | п.Царицын | СНТ "Рубин" | строительство распределительного газопровода | ООО "Газпром газораспределение Волгоград" | 34-24-505-62896 | ул.Пихтовая, д. 64 | | | | август | 2025 |
| 184. | Городищенский муниципальный район | п.Царицын | СНТ "Рубин" | строительство распределительного газопровода | ООО "Газпром газораспределение Волгоград" | 34-25-505-57830 | д. 43 | | | | август | 2025 |
| 185. | Городищенский муниципальный район | п.Царицын | СНТ "Рубин" | строительство распределительного газопровода | ООО "Газпром газораспределение Волгоград" | 34-24-505-62902 | д. 71 | | | | август | 2025 |
| 186. | Городищенский муниципальный район | п.Царицын | СНТ "Рубин" | строительство распределительного газопровода | ООО "Газпром газораспределение Волгоград" | 34-24-505-62910 | д. 18 | | | | август | 2025 |
| 187. | Городищенский муниципальный район | п.Царицын | СНТ "Рубин" | строительство распределительного газопровода | ООО "Газпром газораспределение Волгоград" | 34-24-505-62907 | д. 24 | | | | август | 2025 |
| 188. | Городищенский муниципальный район | п.Царицын | СНТ "Рубин" | строительство распределительного газопровода | ООО "Газпром газораспределение Волгоград" | 34-24-505-62906 | д. 41 | | | | август | 2025 |
| 189. | Городищенский муниципальный район | п.Царицын | СНТ "Рубин" | строительство распределительного газопровода | ООО "Газпром газораспределение Волгоград" | 34-24-505-62898 | ул.Ольховая, д. 22 | | | | август | 2025 |

| № п/п | Муниципальное образование | Наименование населенного пункта | Наименование садоводческого некоммерческого товарищества | Мероприятия, необходимые для подключения или создания технической возможности подключения домовладений, расположенных в границах территории садоводства | Наименование газораспределительной организации | Код объекта строительства | Адрес домовладения (домовладений), расположенного в границах территории садоводства, для которого реализуются мероприятия, необходимые для подключения (улица, номер домовладения) | Адрес домовладения (домовладений), расположенного в границах территории садоводства, для которого реализуются мероприятия, необходимые для создания технической возможности его подключения (улица, номер домовладения) | Общее количество домовладений, расположенных в границах территории садоводства, для которых реализуются мероприятия, необходимые для подключения | Общее количество домовладений, расположенных в границах территории садоводства, для которых реализуются мероприятия, необходимые для создания технической возможности их подключения | Срок догазификации | |
|---|---|---|---|---|---|---|---|---|---|---|---|---|
| | | | | | | | | | | | месяц | год |
| 1 | 2 | 3 | 4 | 5 | 6 | 7 | 8 | 9 | 10 | 11 | 12 | 13 |
| 190. | Городищенский муниципальный район | п.Царицын | СНТ "Рубин" | строительство распределительного газопровода | ООО "Газпром газораспределение Волгоград" | 34-24-505-62895 | ул.Рябиновая, д. 44 | | | | август | 2025 |
| 191. | Городищенский муниципальный район | п.Царицын | СНТ "Рубин" | строительство распределительного газопровода | ООО "Газпром газораспределение Волгоград" | 34-24-505-62908 | д. 23 | | | | август | 2025 |
| 192. | Городищенский муниципальный район | п.Царицын | СНТ "Рубин" | строительство распределительного газопровода | ООО "Газпром газораспределение Волгоград" | 34-24-505-62911 | д. 13 | | 21 | 0 | август | 2025 |
| 193. | Городищенский муниципальный район | п.Царицын | СНТ "Связист" | строительство газопровода-ввода | ООО "Газпром газораспределение Волгоград" | 34-24-505-62865 | д. 186 | | | | март | 2027 |
| 194. | Городищенский муниципальный район | п.Царицын | СНТ "Связист" | врезка на участке заявителя (нулевая врезка) | ООО "Газпром газораспределение Волгоград" | 34-24-505-62858 | ул.Абрикосовая, д. 117 | | | | январь | 2027 |
| 195. | Городищенский муниципальный район | п.Царицын | СНТ "Связист" | врезка на участке заявителя (нулевая врезка) | ООО "Газпром газораспределение Волгоград" | 34-24-505-62857 | ул.Алычевая, д. 226 | | | | январь | 2027 |
| 196. | Городищенский муниципальный район | п.Царицын | СНТ "Связист" | врезка на участке заявителя (нулевая врезка) | ООО "Газпром газораспределение Волгоград" | 34-24-505-62855 | ул.Вишневая, д. 65 | | | | январь | 2027 |
| 197. | Городищенский муниципальный район | п.Царицын | СНТ "Связист" | врезка на участке заявителя (нулевая врезка) | ООО "Газпром газораспределение Волгоград" | 34-24-505-62853 | ул.Вишневая, д. 89 | | | | январь | 2027 |

| № п/п | Муниципальное образование | Наименование населенного пункта | Наименование садоводческого некоммерческого товарищества | Мероприятия, необходимые для подключения или создания технической возможности подключения домовладений, расположенных в границах территории садоводства | Наименование газораспределительной организации | Код объекта строительства | Адрес домовладения (домовладений), расположенного в границах территории садоводства, для которого реализуются мероприятия, необходимые для подключения (улица, номер домовладения) | Адрес домовладения (домовладений), расположенного в границах территории садоводства, для которого реализуются мероприятия, необходимые для создания технической возможности его подключения (улица, номер домовладения) | Общее количество домовладений, расположенных в границах территории садоводства, для которых реализуются мероприятия, необходимые для подключения | Общее количество домовладений, расположенных в границах территории садоводства, для которых реализуются мероприятия, необходимые для создания технической возможности их подключения | Срок догазификации | |
|---|---|---|---|---|---|---|---|---|---|---|---|---|
| | | | | | | | | | | | месяц | год |
| 1 | 2 | 3 | 4 | 5 | 6 | 7 | 8 | 9 | 10 | 11 | 12 | 13 |
| 198. | Городищенский муниципальный район | п.Царицын | СНТ "Связист" | врезка на участке заявителя (нулевая врезка) | ООО "Газпром газораспределение Волгоград" | 34-24-505-62852 | ул.Грушевая, д. 31 | | | | январь | 2027 |
| 199. | Городищенский муниципальный район | п.Царицын | СНТ "Связист" | врезка на участке заявителя (нулевая врезка) | ООО "Газпром газораспределение Волгоград" | 34-24-505-62847 | ул.Яблоневая, д. 22 | | | | январь | 2027 |
| 200. | Городищенский муниципальный район | п.Царицын | СНТ "Связист" | строительство газопровода-ввода | ООО "Газпром газораспределение Волгоград" | 34-26-505-57823 | д. 189 | | | | декабрь | 2026 |
| 201. | Городищенский муниципальный район | п.Царицын | СНТ "Связист" | строительство газопровода-ввода | ООО "Газпром газораспределение Волгоград" | 34-26-505-57819 | д. 57 | | | | декабрь | 2026 |
| 202. | Городищенский муниципальный район | п.Царицын | СНТ "Связист" | строительство газопровода-ввода | ООО "Газпром газораспределение Волгоград" | 34-26-505-57818 | д. 60 | | | | декабрь | 2026 |
| 203. | Городищенский муниципальный район | п.Царицын | СНТ "Связист" | строительство газопровода-ввода | ООО "Газпром газораспределение Волгоград" | 34-26-505-57821 | д. 217 | | | | декабрь | 2026 |
| 204. | Городищенский муниципальный район | п.Царицын | СНТ "Связист" | строительство газопровода-ввода | ООО "Газпром газораспределение Волгоград" | 34-26-505-57815 | ул.Вишневая, д. 66 | | | | декабрь | 2026 |
| 205. | Городищенский муниципальный район | п.Царицын | СНТ "Связист" | строительство газопровода-ввода | ООО "Газпром газораспределение Волгоград" | 34-26-505-57813 | ул.Грушевая, д. 39 | | | | ноябрь | 2026 |

| № п/п | Муниципальное образование | Наименование населенного пункта | Наименование садоводческого некоммерческого товарищества | Мероприятия, необходимые для подключения или создания технической возможности подключения домовладений, расположенных в границах территории садоводства | Наименование газораспределительной организации | Код объекта строительства | Адрес домовладения (домовладений), расположенного в границах территории садоводства, для которого реализуются мероприятия, необходимые для подключения (улица, номер домовладения) | Адрес домовладения (домовладений), расположенного в границах территории садоводства, для которого реализуются мероприятия, необходимые для создания технической возможности его подключения (улица, номер домовладения) | Общее количество домовладений, расположенных в границах территории садоводства, для которых реализуются мероприятия, необходимые для подключения | Общее количество домовладений, расположенных в границах территории садоводства, для которых реализуются мероприятия, необходимые для создания технической возможности их подключения | Срок догазификации | |
|---|---|---|---|---|---|---|---|---|---|---|---|---|
| | | | | | | | | | | | месяц | год |
| 1 | 2 | 3 | 4 | 5 | 6 | 7 | 8 | 9 | 10 | 11 | 12 | 13 |
| 206. | Городищенский муниципальный район | п.Царицын | СНТ "Связист" | строительство газопровода-ввода | ООО "Газпром газораспределение Волгоград" | 34-26-505-57817 | ул.Виноградная, д. 166 | | | | ноябрь | 2026 |
| 207. | Городищенский муниципальный район | п.Царицын | СНТ "Связист" | строительство распределительного газопровода | ООО "Газпром газораспределение Волгоград" | 34-26-505-57820 | д. 235а | | | | октябрь | 2026 |
| 208. | Городищенский муниципальный район | п.Царицын | СНТ "Связист" | строительство газопровода-ввода | ООО "Газпром газораспределение Волгоград" | 34-26-505-57822 | д. 201 | | | | октябрь | 2026 |
| 209. | Городищенский муниципальный район | п.Царицын | СНТ "Связист" | строительство газопровода-ввода | ООО "Газпром газораспределение Волгоград" | 34-26-505-57812 | ул.Грушевая, д. 48 | | | | октябрь | 2026 |
| 210. | Городищенский муниципальный район | п.Царицын | СНТ "Связист" | строительство газопровода-ввода | ООО "Газпром газораспределение Волгоград" | 34-26-505-57816 | ул.Виноградная, д. 172 | | | | август | 2026 |
| 211. | Городищенский муниципальный район | п.Царицын | СНТ "Связист" | врезка на участке заявителя (нулевая врезка) | ООО "Газпром газораспределение Волгоград" | 34-26-505-60559 | ул.Грушевая, д. 35 | | | | август | 2026 |
| 212. | Городищенский муниципальный район | п.Царицын | СНТ "Связист" | строительство распределительного газопровода | ООО "Газпром газораспределение Волгоград" | 34-26-505-57825 | д. 137 | | 40 | 0 | август | 2026 |
| 213. | Городищенский муниципальный район | п.Царицын | СНТ "Связист" | строительство распределительного газопровода | ООО "Газпром газораспределение Волгоград" | 34-26-505-57814 | ул.Грушевая, д. 37 | | | | июнь | 2026 |

| № п/п | Муниципальное образование | Наименование населенного пункта | Наименование садоводческого некоммерческого товарищества | Мероприятия, необходимые для подключения или создания технической возможности подключения домовладений, расположенных в границах территории садоводства | Наименование газораспределительной организации | Код объекта строительства | Адрес домовладения (домовладений), расположенного в границах территории садоводства, для которого реализуются мероприятия, необходимые для подключения (улица, номер домовладения) | Адрес домовладения (домовладений), расположенного в границах территории садоводства, для которого реализуются мероприятия, необходимые для создания технической возможности его подключения (улица, номер домовладения) | Общее количество домовладений, расположенных в границах территории садоводства, для которых реализуются мероприятия, необходимые для подключения | Общее количество домовладений, расположенных в границах территории садоводства, для которых реализуются мероприятия, необходимые для создания технической возможности их подключения | Срок догазификации | |
|---|---|---|---|---|---|---|---|---|---|---|---|---|
| | | | | | | | | | | | месяц | год |
| 1 | 2 | 3 | 4 | 5 | 6 | 7 | 8 | 9 | 10 | 11 | 12 | 13 |
| 214. | Городищенский муниципальный район | п.Царицын | СНТ "Связист" | строительство газопровода-ввода | ООО "Газпром газораспределение Волгоград" | 34-26-505-57824 | д. 139 | | | | июнь | 2026 |
| 215. | Городищенский муниципальный район | п.Царицын | СНТ "Связист" | врезка на участке заявителя (нулевая врезка) | ООО "Газпром газораспределение Волгоград" | 34-26-505-57809 | ул.Яблоневая, д. 2 | | | | май | 2026 |
| 216. | Городищенский муниципальный район | п.Царицын | СНТ "Связист" | строительство распределительного газопровода | ООО "Газпром газораспределение Волгоград" | 34-26-505-60562 | ул.Виноградная, д. 151 | | | | май | 2026 |
| 217. | Городищенский муниципальный район | п.Царицын | СНТ "Связист" | строительство распределительного газопровода | ООО "Газпром газораспределение Волгоград" | 34-26-505-60555 | ул.Сливовая, д. 150 | | | | май | 2026 |
| 218. | Городищенский муниципальный район | п.Царицын | СНТ "Связист" | строительство распределительного газопровода | ООО "Газпром газораспределение Волгоград" | 34-24-505-62848 | ул.Сливовая, д. 151 | | | | май | 2026 |
| 219. | Городищенский муниципальный район | п.Царицын | СНТ "Связист" | строительство распределительного газопровода | ООО "Газпром газораспределение Волгоград" | 34-26-505-60554 | ул.Яблоневая, д. 21 | | | | апрель | 2026 |
| 220. | Городищенский муниципальный район | п.Царицын | СНТ "Связист" | строительство распределительного газопровода | ООО "Газпром газораспределение Волгоград" | 34-26-505-57810 | ул.Ореховая, д. 193 | | | | апрель | 2026 |
| 221. | Городищенский муниципальный район | п.Царицын | СНТ "Связист" | строительство распределительного газопровода | ООО "Газпром газораспределение Волгоград" | 34-24-505-62846 | д. 183 | | | | март | 2026 |

| № п/п | Муниципальное образование | Наименование населенного пункта | Наименование садоводческого некоммерческого товарищества | Мероприятия, необходимые для подключения или создания технической возможности подключения домовладений, расположенных в границах территории садоводства | Наименование газораспределительной организации | Код объекта строительства | Адрес домовладения (домовладений), расположенного в границах территории садоводства, для которого реализуются мероприятия, необходимые для подключения (улица, номер домовладения) | Адрес домовладения (домовладений), расположенного в границах территории садоводства, для которого реализуются мероприятия, необходимые для создания технической возможности его подключения (улица, номер домовладения) | Общее количество домовладений, расположенных в границах территории садоводства, для которых реализуются мероприятия, необходимые для подключения | Общее количество домовладений, расположенных в границах территории садоводства, для которых реализуются мероприятия, необходимые для создания технической возможности их подключения | Срок догазификации | |
|---|---|---|---|---|---|---|---|---|---|---|---|---|
| | | | | | | | | | | | месяц | год |
| 1 | 2 | 3 | 4 | 5 | 6 | 7 | 8 | 9 | 10 | 11 | 12 | 13 |
| 222. | Городищенский муниципальный район | п.Царицын | СНТ "Связист" | строительство распределительного газопровода | ООО "Газпром газораспределение Волгоград" | 34-26-505-57811 | ул.Ореховая, д. 186 | | | | март | 2026 |
| 223. | Городищенский муниципальный район | п.Царицын | СНТ "Связист" | строительство распределительного газопровода | ООО "Газпром газораспределение Волгоград" | 34-26-505-60563 | д. 242 | | | | март | 2026 |
| 224. | Городищенский муниципальный район | п.Царицын | СНТ "Связист" | строительство распределительного газопровода | ООО "Газпром газораспределение Волгоград" | 34-24-505-62859 | д. 90 | | | | февраль | 2026 |
| 225. | Городищенский муниципальный район | п.Царицын | СНТ "Связист" | строительство распределительного газопровода | ООО "Газпром газораспределение Волгоград" | 34-24-505-62903 | д. 64 | | | | февраль | 2026 |
| 226. | Городищенский муниципальный район | п.Царицын | СНТ "Связист" | строительство распределительного газопровода | ООО "Газпром газораспределение Волгоград" | 34-24-505-62864 | д. 187 | | | | февраль | 2026 |
| 227. | Городищенский муниципальный район | п.Царицын | СНТ "Связист" | строительство распределительного газопровода | ООО "Газпром газораспределение Волгоград" | 34-24-505-62860 | д. 80 | | | | февраль | 2026 |
| 228. | Городищенский муниципальный район | п.Царицын | СНТ "Связист" | строительство распределительного газопровода | ООО "Газпром газораспределение Волгоград" | 34-26-505-60558 | ул.Грушевая, д. 45 | | | | февраль | 2026 |
| 229. | Городищенский муниципальный район | п.Царицын | СНТ "Связист" | строительство распределительного газопровода | ООО "Газпром газораспределение Волгоград" | 34-26-505-60556 | ул.Вишневая, д. 140 | | | | февраль | 2026 |

| № п/п | Муниципальное образование | Наименование населенного пункта | Наименование садоводческого некоммерческого товарищества | Мероприятия, необходимые для подключения или создания технической возможности подключения домовладений, расположенных в границах территории садоводства | Наименование газораспределительной организации | Код объекта строительства | Адрес домовладения (домовладений), расположенного в границах территории садоводства, для которого реализуются мероприятия, необходимые для подключения (улица, номер домовладения) | Адрес домовладения (домовладений), расположенного в границах территории садоводства, для которого реализуются мероприятия, необходимые для создания технической возможности его подключения (улица, номер домовладения) | Общее количество домовладений, расположенных в границах территории садоводства, для которых реализуются мероприятия, необходимые для подключения | Общее количество домовладений, расположенных в границах территории садоводства, для которых реализуются мероприятия, необходимые для создания технической возможности их подключения | Срок догазификации | |
|---|---|---|---|---|---|---|---|---|---|---|---|---|
| | | | | | | | | | | | месяц | год |
| 1 | 2 | 3 | 4 | 5 | 6 | 7 | 8 | 9 | 10 | 11 | 12 | 13 |
| 230. | Городищенский муниципальный район | п.Царицын | СНТ "Связист" | строительство распределительного газопровода | ООО "Газпром газораспределение Волгоград" | 34-26-505-60557 | ул.Ореховая, д. 194 | | | | январь | 2026 |
| 231. | Городищенский муниципальный район | п.Царицын | СНТ "Связист" | строительство распределительного газопровода | ООО "Газпром газораспределение Волгоград" | 34-24-505-62854 | ул.Вишневая, д. 81 | | | | январь | 2026 |
| 232. | Городищенский муниципальный район | п.Царицын | СНТ "Связист" | строительство распределительного газопровода | ООО "Газпром газораспределение Волгоград" | 34-26-505-60561 | ул.Виноградная, д. 167 | | | | январь | 2026 |
| 233. | Городищенский муниципальный район | п.Царицын | СНТ "Соловьиная Роща" | строительство газопровода-ввода | ООО "Газпром газораспределение Волгоград" | 34-24-505-62040 | ул.Тутовниковая, д. 2 | | | | октябрь | 2024 |
| 234. | Городищенский муниципальный район | п.Царицын | СНТ "Соловьиная роща" | строительство газопровода-ввода | ООО "Газпром газораспределение Волгоград" | 34-24-505-62785 | ул.Березовая, д. 32 | | 5 | 0 | октябрь | 2024 |
| 235. | Городищенский муниципальный район | п.Царицын | СНТ "Соловьиная роща" | строительство газопровода-ввода | ООО "Газпром газораспределение Волгоград" | 34-24-505-62784 | ул.Березовая, д. 34 | | | | октябрь | 2024 |
| 236. | Городищенский муниципальный район | п.Царицын | СНТ "Соловьиная роща" | врезка на участке заявителя (нулевая врезка) | ООО "Газпром газораспределение Волгоград" | 34-24-505-62783 | ул.Березовая, д. 41/2 | | | | октябрь | 2024 |
| 237. | Городищенский муниципальный район | п.Царицын | СНТ "Соловьиная Роща" | врезка на участке заявителя (нулевая врезка) | ООО "Газпром газораспределение Волгоград" | 34-24-505-62782 | ул.Тутовниковая, д. 169 | | | | октябрь | 2024 |

| № п/п | Муниципальное образование | Наименование населенного пункта | Наименование садоводческого некоммерческого товарищества | Мероприятия, необходимые для подключения или создания технической возможности подключения домовладений, расположенных в границах территории садоводства | Наименование газораспределительной организации | Код объекта строительства | Адрес домовладения (домовладений), расположенного в границах территории садоводства, для которого реализуются мероприятия, необходимые для подключения (улица, номер домовладения) | Адрес домовладения (домовладений), расположенного в границах территории садоводства, для которого реализуются мероприятия, необходимые для создания технической возможности его подключения (улица, номер домовладения) | Общее количество домовладений, расположенных в границах территории садоводства, для которых реализуются мероприятия, необходимые для подключения | Общее количество домовладений, расположенных в границах территории садоводства, для которых реализуются мероприятия, необходимые для создания технической возможности их подключения | Срок догазификации | |
|---|---|---|---|---|---|---|---|---|---|---|---|---|
| | | | | | | | | | | | месяц | год |
| 1 | 2 | 3 | 4 | 5 | 6 | 7 | 8 | 9 | 10 | 11 | 12 | 13 |
| 238. | Городищенский муниципальный район | п.Царицын | СНТ "Царицынское" | строительство распределительного газопровода | ООО "Газпром газораспределение Волгоград" | 34-24-505-64248 | ул.Радужная, д. 1 | | 2 | 0 | октябрь | 2025 |
| 239. | Городищенский муниципальный район | п.Царицын | СНТ "Царицынское" | строительство распределительного газопровода | ООО "Газпром газораспределение Волгоград" | 34-24-505-64247 | ул.Радужная, д. 1а | | | | сентябрь | 2025 |
| 240. | Городищенский муниципальный район | рп Городище | СНТ "Восход" | врезка на участке заявителя (нулевая врезка) | ООО "Газпром газораспределение Волгоград" | 34-24-505-64950 | ул.15, д. 4 | | | | сентябрь | 2028 |
| 241. | Городищенский муниципальный район | рп Городище | СНТ "Восход" | строительство газопровода-ввода | ООО "Газпром газораспределение Волгоград" | 34-24-505-64947 | ул.2, д. 26 | | | | сентябрь | 2028 |
| 242. | Городищенский муниципальный район | рп Городище | СНТ "Восход" | врезка на участке заявителя (нулевая врезка) | ООО "Газпром газораспределение Волгоград" | 34-24-505-64946 | ул.3, д. 34 | | | | сентябрь | 2028 |
| 243. | Городищенский муниципальный район | рп Городище | СНТ "Восход" | строительство газопровода-ввода | ООО "Газпром газораспределение Волгоград" | 34-24-505-64944 | ул.3, д. 61 | | | | сентябрь | 2028 |
| 244. | Городищенский муниципальный район | рп Городище | СНТ "Восход" | врезка на участке заявителя (нулевая врезка) | ООО "Газпром газораспределение Волгоград" | 34-24-505-64942 | ул.4, д. 23 | | | | сентябрь | 2028 |
| 245. | Городищенский муниципальный район | рп Городище | СНТ "Восход" | строительство газопровода-ввода | ООО "Газпром газораспределение Волгоград" | 34-24-505-64941 | ул.6, д. 11 | | | | сентябрь | 2028 |

| № п/п | Муниципальное образование | Наименование населенного пункта | Наименование садоводческого некоммерческого товарищества | Мероприятия, необходимые для подключения или создания технической возможности подключения домовладений, расположенных в границах территории садоводства | Наименование газораспределительной организации | Код объекта строительства | Адрес домовладения (домовладений), расположенного в границах территории садоводства, для которого реализуются мероприятия, необходимые для подключения (улица, номер домовладения) | Адрес домовладения (домовладений), расположенного в границах территории садоводства, для которого реализуются мероприятия, необходимые для создания технической возможности его подключения (улица, номер домовладения) | Общее количество домовладений, расположенных в границах территории садоводства, для которых реализуются мероприятия, необходимые для подключения | Общее количество домовладений, расположенных в границах территории садоводства, для которых реализуются мероприятия, необходимые для создания технической возможности их подключения | Срок догазификации | |
|---|---|---|---|---|---|---|---|---|---|---|---|---|
| | | | | | | | | | | | месяц | год |
| 1 | 2 | 3 | 4 | 5 | 6 | 7 | 8 | 9 | 10 | 11 | 12 | 13 |
| 246. | Городищенский муниципальный район | рп Городище | СНТ "Восход" | строительство газопровода-ввода | ООО "Газпром газораспределение Волгоград" | 34-24-505-64938 | ул.6, д. 20 | | | | сентябрь | 2028 |
| 247. | Городищенский муниципальный район | рп Городище | СНТ "Восход" | строительство газопровода-ввода | ООО "Газпром газораспределение Волгоград" | 34-28-505-60547 | ул.6, д. 25 | | | | сентябрь | 2028 |
| 248. | Городищенский муниципальный район | рп Городище | СНТ "Восход" | строительство газопровода-ввода | ООО "Газпром газораспределение Волгоград" | 34-24-505-64936 | ул.6, д. 32 | | | | сентябрь | 2028 |
| 249. | Городищенский муниципальный район | рп Городище | СНТ "Восход" | строительство распределительного газопровода | ООО "Газпром газораспределение Волгоград" | 34-26-505-57805 | ул.1, д. 49 | | | | май | 2026 |
| 250. | Городищенский муниципальный район | рп Городище | СНТ "Восход" | строительство распределительного газопровода | ООО "Газпром газораспределение Волгоград" | 34-26-505-57806 | ул.1, д. 39 | | | | май | 2026 |
| 251. | Городищенский муниципальный район | рп Городище | СНТ "Восход" | строительство распределительного газопровода | ООО "Газпром газораспределение Волгоград" | 34-26-505-57807 | ул.1, д. 30 | | | | май | 2026 |
| 252. | Городищенский муниципальный район | рп Городище | СНТ "Восход" | строительство распределительного газопровода | ООО "Газпром газораспределение Волгоград" | 34-26-505-57804 | ул.1, д. 50 | | | | апрель | 2026 |
| 253. | Городищенский муниципальный район | рп Городище | СНТ "Восход" | строительство распределительного газопровода | ООО "Газпром газораспределение Волгоград" | 34-24-505-61558 | ул.6, д. 17 | | | | апрель | 2026 |

| № п/п | Муниципальное образование | Наименование населенного пункта | Наименование садоводческого некоммерческого товарищества | Мероприятия, необходимые для подключения или создания технической возможности подключения домовладений, расположенных в границах территории садоводства | Наименование газораспределительной организации | Код объекта строительства | Адрес домовладения (домовладений), расположенного в границах территории садоводства, для которого реализуются мероприятия, необходимые для подключения (улица, номер домовладения) | Адрес домовладения (домовладений), расположенного в границах территории садоводства, для которого реализуются мероприятия, необходимые для создания технической возможности его подключения (улица, номер домовладения) | Общее количество домовладений, расположенных в границах территории садоводства, для которых реализуются мероприятия, необходимые для подключения | Общее количество домовладений, расположенных в границах территории садоводства, для которых реализуются мероприятия, необходимые для создания технической возможности их подключения | Срок догазификации | |
|---|---|---|---|---|---|---|---|---|---|---|---|---|
| | | | | | | | | | | | месяц | год |
| 1 | 2 | 3 | 4 | 5 | 6 | 7 | 8 | 9 | 10 | 11 | 12 | 13 |
| 254. | Городищенский муниципальный район | рп Городище | СНТ "Восход" | врезка на участке заявителя (нулевая врезка) | ООО "Газпром газораспределение Волгоград" | 34-26-505-57795 | ул.6, д. 67 | | | | март | 2026 |
| 255. | Городищенский муниципальный район | рп Городище | СНТ "Восход" | строительство газопровода-ввода | ООО "Газпром газораспределение Волгоград" | 34-25-505-57800 | ул.18, д. 14 | | | | декабрь | 2025 |
| 256. | Городищенский муниципальный район | рп Городище | СНТ "Восход" | строительство газопровода-ввода | ООО "Газпром газораспределение Волгоград" | 34-25-505-60553 | ул.15, д. 9 | | | | декабрь | 2025 |
| 257. | Городищенский муниципальный район | рп Городище | СНТ "Восход" | строительство газопровода-ввода | ООО "Газпром газораспределение Волгоград" | 34-25-505-60546 | ул.8, д. 5 | | | | декабрь | 2025 |
| 258. | Городищенский муниципальный район | рп Городище | СНТ "Восход" | строительство газопровода-ввода | ООО "Газпром газораспределение Волгоград" | 34-24-505-64948 | ул.18, д. 15 | | | | ноябрь | 2025 |
| 259. | Городищенский муниципальный район | рп Городище | СНТ "Восход" | строительство распределительного газопровода | ООО "Газпром газораспределение Волгоград" | 34-25-505-57803 | ул.1, д. 9 | | | | октябрь | 2025 |
| 260. | Городищенский муниципальный район | рп Городище | СНТ "Восход" | строительство газопровода-ввода | ООО "Газпром газораспределение Волгоград" | 34-24-505-64949 | ул.18, д. 13 | | | | сентябрь | 2025 |
| 261. | Городищенский муниципальный район | рп Городище | СНТ "Восход" | строительство газопровода-ввода | ООО "Газпром газораспределение Волгоград" | 34-25-505-57808 | пер. 6, д. 1 | | | | сентябрь | 2025 |

| № п/п | Муниципальное образование | Наименование населенного пункта | Наименование садоводческого некоммерческого товарищества | Мероприятия, необходимые для подключения или создания технической возможности подключения домовладений, расположенных в границах территории садоводства | Наименование газораспределительной организации | Код объекта строительства | Адрес домовладения (домовладений), расположенного в границах территории садоводства, для которого реализуются мероприятия, необходимые для подключения (улица, номер домовладения) | Адрес домовладения (домовладений), расположенного в границах территории садоводства, для которого реализуются мероприятия, необходимые для создания технической возможности его подключения (улица, номер домовладения) | Общее количество домовладений, расположенных в границах территории садоводства, для которых реализуются мероприятия, необходимые для подключения | Общее количество домовладений, расположенных в границах территории садоводства, для которых реализуются мероприятия, необходимые для создания технической возможности их подключения | Срок догазификации | |
|---|---|---|---|---|---|---|---|---|---|---|---|---|
| | | | | | | | | | | | месяц | год |
| 1 | 2 | 3 | 4 | 5 | 6 | 7 | 8 | 9 | 10 | 11 | 12 | 13 |
| 262. | Городищенский муниципальный район | рп Городище | СНТ "Восход" | строительство газопровода-ввода | ООО "Газпром газораспределение Волгоград" | 34-25-505-57802 | ул.10, д. 1 | | | | сентябрь | 2025 |
| 263. | Городищенский муниципальный район | рп Городище | СНТ "Восход" | строительство газопровода-ввода | ООО "Газпром газораспределение Волгоград" | 34-25-505-57796 | ул.6, д. 45 | | | | сентябрь | 2025 |
| 264. | Городищенский муниципальный район | рп Городище | СНТ "Восход" | строительство распределительного газопровода | ООО "Газпром газораспределение Волгоград" | 34-22-505-90622 | ул.1-я, д. 13 | | | | август | 2025 |
| 265. | Городищенский муниципальный район | рп Городище | СНТ "Восход" | строительство распределительного газопровода | ООО "Газпром газораспределение Волгоград" | 34-24-505-64939 | ул.6, д. 19 | | | | август | 2025 |
| 266. | Городищенский муниципальный район | рп Городище | СНТ "Восход" | врезка на участке заявителя (нулевая врезка) | ООО "Газпром газораспределение Волгоград" | 34-24-505-64952 | ул.15, д. 14 | | | | август | 2025 |
| 267. | Городищенский муниципальный район | рп Городище | СНТ "Восход" | строительство газопровода-ввода | ООО "Газпром газораспределение Волгоград" | 34-25-505-57801 | ул.18, д. 10 | | | | август | 2025 |
| 268. | Городищенский муниципальный район | рп Городище | СНТ "Восход" | строительство газопровода-ввода | ООО "Газпром газораспределение Волгоград" | 34-24-505-64170 | ул.20, д. 5 | | | | июль | 2025 |
| 269. | Городищенский муниципальный район | рп Городище | СНТ "Восход" | строительство газопровода-ввода | ООО "Газпром газораспределение Волгоград" | 34-25-505-59814 | ул.9, д. 28 | | | | июнь | 2025 |

| № п/п | Муниципальное образование | Наименование населенного пункта | Наименование садоводческого некоммерческого товарищества | Мероприятия, необходимые для подключения или создания технической возможности подключения домовладений, расположенных в границах территории садоводства | Наименование газораспределительной организации | Код объекта строительства | Адрес домовладения (домовладений), расположенного в границах территории садоводства, для которого реализуются мероприятия, необходимые для подключения (улица, номер домовладения) | Адрес домовладения (домовладений), расположенного в границах территории садоводства, для которого реализуются мероприятия, необходимые для создания технической возможности его подключения (улица, номер домовладения) | Общее количество домовладений, расположенных в границах территории садоводства, для которых реализуются мероприятия, необходимые для подключения | Общее количество домовладений, расположенных в границах территории садоводства, для которых реализуются мероприятия, необходимые для создания технической возможности их подключения | Срок догазификации | |
|---|---|---|---|---|---|---|---|---|---|---|---|---|
| | | | | | | | | | | | месяц | год |
| 1 | 2 | 3 | 4 | 5 | 6 | 7 | 8 | 9 | 10 | 11 | 12 | 13 |
| 270. | Городищенский муниципальный район | рп Городище | СНТ "Восход" | строительство газопровода-ввода | ООО "Газпром газораспределение Волгоград" | 34-25-505-60551 | ул.1, д. 11 | | | | май | 2025 |
| 271. | Городищенский муниципальный район | рп Городище | СНТ "Восход" | строительство газопровода-ввода | ООО "Газпром газораспределение Волгоград" | 34-24-505-64940 | ул.6, д. 18 | | | | май | 2025 |
| 272. | Городищенский муниципальный район | рп Городище | СНТ "Восход" | строительство газопровода-ввода | ООО "Газпром газораспределение Волгоград" | 34-25-505-57793 | ул.9, д. 27 | | | | май | 2025 |
| 273. | Городищенский муниципальный район | рп Городище | СНТ "Восход" | строительство газопровода-ввода | ООО "Газпром газораспределение Волгоград" | 34-25-505-57792 | ул.9, д. 5 | | | | май | 2025 |
| 274. | Городищенский муниципальный район | рп Городище | СНТ "Восход" | строительство газопровода-ввода | ООО "Газпром газораспределение Волгоград" | 34-25-505-59813 | ул.9, д. 37 | | | | май | 2025 |
| 275. | Городищенский муниципальный район | рп Городище | СНТ "Восход" | строительство газопровода-ввода | ООО "Газпром газораспределение Волгоград" | 34-25-505-57799 | ул.23, д. 9 | | | | апрель | 2025 |
| 276. | Городищенский муниципальный район | рп Городище | СНТ "Восход" | строительство газопровода-ввода | ООО "Газпром газораспределение Волгоград" | 34-25-505-57798 | ул.4, д. 55 | | | | апрель | 2025 |
| 277. | Городищенский муниципальный район | рп Городище | СНТ "Восход" | строительство газопровода-ввода | ООО "Газпром газораспределение Волгоград" | 34-25-505-57797 | ул.4, д. 59 | | | | апрель | 2025 |

| № п/п | Муниципальное образование | Наименование населенного пункта | Наименование садоводческого некоммерческого товарищества | Мероприятия, необходимые для подключения или создания технической возможности подключения домовладений, расположенных в границах территории садоводства | Наименование газораспределительной организации | Код объекта строительства | Адрес домовладения (домовладений), расположенного в границах территории садоводства, для которого реализуются мероприятия, необходимые для подключения (улица, номер домовладения) | Адрес домовладения (домовладений), расположенного в границах территории садоводства, для которого реализуются мероприятия, необходимые для создания технической возможности его подключения (улица, номер домовладения) | Общее количество домовладений, расположенных в границах территории садоводства, для которых реализуются мероприятия, необходимые для подключения | Общее количество домовладений, расположенных в границах территории садоводства, для которых реализуются мероприятия, необходимые для создания технической возможности их подключения | Срок догазификации | |
|---|---|---|---|---|---|---|---|---|---|---|---|---|
| | | | | | | | | | | | месяц | год |
| 1 | 2 | 3 | 4 | 5 | 6 | 7 | 8 | 9 | 10 | 11 | 12 | 13 |
| 278. | Городищенский муниципальный район | рп Городище | СНТ "Восход" | строительство газопровода-ввода | ООО "Газпром газораспределение Волгоград" | 34-25-505-60548 | ул.5, д. 9 | | | | апрель | 2025 |
| 279. | Городищенский муниципальный район | рп Городище | СНТ "Восход" | строительство газопровода-ввода | ООО "Газпром газораспределение Волгоград" | 34-25-505-57794 | ул.8, д. 1 | | | | апрель | 2025 |
| 280. | Городищенский муниципальный район | рп Городище | СНТ "Восход" | строительство газопровода-ввода | ООО "Газпром газораспределение Волгоград" | 34-25-505-60545 | ул.Четвертая, д. 50 | | | | апрель | 2025 |
| 281. | Городищенский муниципальный район | рп Городище | СНТ "Восход" | строительство распределительного газопровода | ООО "Газпром газораспределение Волгоград" | 34-25-505-60541 | ул.2, д. 4 | | | | апрель | 2025 |
| 282. | Городищенский муниципальный район | рп Городище | СНТ "Восход" | строительство газопровода-ввода | ООО "Газпром газораспределение Волгоград" | 34-25-505-59811 | ул.14, д. 19 | | | | апрель | 2025 |
| 283. | Городищенский муниципальный район | рп Городище | СНТ "Восход" | строительство газопровода-ввода | ООО "Газпром газораспределение Волгоград" | 34-25-505-60552 | ул.18, д. 12 | | | | март | 2025 |
| 284. | Городищенский муниципальный район | рп Городище | СНТ "Восход" | строительство распределительного газопровода | ООО "Газпром газораспределение Волгоград" | 34-24-505-64945 | ул.3, д. 41 | | | | март | 2025 |
| 285. | Городищенский муниципальный район | рп Городище | СНТ "Восход" | строительство газопровода-ввода | ООО "Газпром газораспределение Волгоград" | 34-25-505-59819 | ул.3, д. 47 | | | | март | 2025 |

| № п/п | Муниципальное образование | Наименование населенного пункта | Наименование садоводческого некоммерческого товарищества | Мероприятия, необходимые для подключения или создания технической возможности подключения домовладений, расположенных в границах территории садоводства | Наименование газораспределительной организации | Код объекта строительства | Адрес домовладения (домовладений), расположенного в границах территории садоводства, для которого реализуются мероприятия, необходимые для подключения (улица, номер домовладения) | Адрес домовладения (домовладений), расположенного в границах территории садоводства, для которого реализуются мероприятия, необходимые для создания технической возможности его подключения (улица, номер домовладения) | Общее количество домовладений, расположенных в границах территории садоводства, для которых реализуются мероприятия, необходимые для подключения | Общее количество домовладений, расположенных в границах территории садоводства, для которых реализуются мероприятия, необходимые для создания технической возможности их подключения | Срок догазификации | |
|---|---|---|---|---|---|---|---|---|---|---|---|---|
| | | | | | | | | | | | месяц | год |
| 1 | 2 | 3 | 4 | 5 | 6 | 7 | 8 | 9 | 10 | 11 | 12 | 13 |
| 286. | Городищенский муниципальный район | рп Городище | СНТ "Восход" | строительство газопровода-ввода | ООО "Газпром газораспределение Волгоград" | 34-25-505-60550 | ул.3, д. 71 | | | | март | 2025 |
| 287. | Городищенский муниципальный район | рп Городище | СНТ "Восход" | строительство газопровода-ввода | ООО "Газпром газораспределение Волгоград" | 34-25-505-60549 | ул.4, д. 37 | | | | март | 2025 |
| 288. | Городищенский муниципальный район | рп Городище | СНТ "Восход" | строительство газопровода-ввода | ООО "Газпром газораспределение Волгоград" | 34-25-505-59812 | ул.6, д. 10 | | | | март | 2025 |
| 289. | Городищенский муниципальный район | рп Городище | СНТ "Восход" | строительство газопровода-ввода | ООО "Газпром газораспределение Волгоград" | 34-24-505-64943 | ул.4, д. 10 | | | | февраль | 2025 |
| 290. | Городищенский муниципальный район | рп Городище | СНТ "Восход" | строительство газопровода-ввода | ООО "Газпром газораспределение Волгоград" | 34-25-505-59818 | ул.4, д. 12 | | | | февраль | 2025 |
| 291. | Городищенский муниципальный район | рп Городище | СНТ "Восход" | строительство газопровода-ввода | ООО "Газпром газораспределение Волгоград" | 34-25-505-59820 | ул.5, д. 28 | | | | февраль | 2025 |
| 292. | Городищенский муниципальный район | рп Городище | СНТ "Восход" | строительство газопровода-ввода | ООО "Газпром газораспределение Волгоград" | 34-25-505-59816 | пер. 11-й, д. 1 | | 69 | 0 | февраль | 2025 |
| 293. | Городищенский муниципальный район | рп Городище | СНТ "Восход" | строительство газопровода-ввода | ООО "Газпром газораспределение Волгоград" | 34-25-505-59815 | ул.23, д. 7 | | | | февраль | 2025 |

| № п/п | Муниципальное образование | Наименование населенного пункта | Наименование садоводческого некоммерческого товарищества | Мероприятия, необходимые для подключения или создания технической возможности подключения домовладений, расположенных в границах территории садоводства | Наименование газораспределительной организации | Код объекта строительства | Адрес домовладения (домовладений), расположенного в границах территории садоводства, для которого реализуются мероприятия, необходимые для подключения (улица, номер домовладения) | Адрес домовладения (домовладений), расположенного в границах территории садоводства, для которого реализуются мероприятия, необходимые для создания технической возможности его подключения (улица, номер домовладения) | Общее количество домовладений, расположенных в границах территории садоводства, для которых реализуются мероприятия, необходимые для подключения | Общее количество домовладений, расположенных в границах территории садоводства, для которых реализуются мероприятия, необходимые для создания технической возможности их подключения | Срок догазификации | |
|---|---|---|---|---|---|---|---|---|---|---|---|---|
| | | | | | | | | | | | месяц | год |
| 1 | 2 | 3 | 4 | 5 | 6 | 7 | 8 | 9 | 10 | 11 | 12 | 13 |
| 294. | Городищенский муниципальный район | рп Городище | СНТ "Восход" | строительство газопровода-ввода | ООО "Газпром газораспределение Волгоград" | 34-24-505-64168 | ул.7, д. 1 | | | | февраль | 2025 |
| 295. | Городищенский муниципальный район | рп Городище | СНТ "Восход" | строительство газопровода-ввода | ООО "Газпром газораспределение Волгоград" | 34-25-505-59817 | ул.2, д. 43 | | | | февраль | 2025 |
| 296. | Городищенский муниципальный район | рп Городище | СНТ "Восход" | строительство газопровода-ввода | ООО "Газпром газораспределение Волгоград" | 34-24-505-64171 | ул.20, д. 6 | | | | декабрь | 2024 |
| 297. | Городищенский муниципальный район | рп Городище | СНТ "Восход" | строительство газопровода-ввода | ООО "Газпром газораспределение Волгоград" | 34-24-505-61549 | ул.8, д. 27а | | | | декабрь | 2024 |
| 298. | Городищенский муниципальный район | рп Городище | СНТ "Восход" | строительство газопровода-ввода | ООО "Газпром газораспределение Волгоград" | 34-24-505-61553 | ул.10, д. 13 | | | | декабрь | 2024 |
| 299. | Городищенский муниципальный район | рп Городище | СНТ "Восход" | строительство газопровода-ввода | ООО "Газпром газораспределение Волгоград" | 34-24-505-61554 | ул.10, д. 14 | | | | декабрь | 2024 |
| 300. | Городищенский муниципальный район | рп Городище | СНТ "Восход" | строительство газопровода-ввода | ООО "Газпром газораспределение Волгоград" | 34-24-505-61555 | ул.13, д. 12 | | | | декабрь | 2024 |
| 301. | Городищенский муниципальный район | рп Городище | СНТ "Восход" | врезка на участке заявителя (нулевая врезка) | ООО "Газпром газораспределение Волгоград" | 34-24-505-64951 | ул.15, д. 18 | | | | декабрь | 2024 |

| № п/п | Муниципальное образование | Наименование населенного пункта | Наименование садоводческого некоммерческого товарищества | Мероприятия, необходимые для подключения или создания технической возможности подключения домовладений, расположенных в границах территории садоводства | Наименование газораспределительной организации | Код объекта строительства | Адрес домовладения (домовладений), расположенного в границах территории садоводства, для которого реализуются мероприятия, необходимые для подключения (улица, номер домовладения) | Адрес домовладения (домовладений), расположенного в границах территории садоводства, для которого реализуются мероприятия, необходимые для создания технической возможности его подключения (улица, номер домовладения) | Общее количество домовладений, расположенных в границах территории садоводства, для которых реализуются мероприятия, необходимые для подключения | Общее количество домовладений, расположенных в границах территории садоводства, для которых реализуются мероприятия, необходимые для создания технической возможности их подключения | Срок догазификации | |
|---|---|---|---|---|---|---|---|---|---|---|---|---|
| | | | | | | | | | | | месяц | год |
| 1 | 2 | 3 | 4 | 5 | 6 | 7 | 8 | 9 | 10 | 11 | 12 | 13 |
| 302. | Городищенский муниципальный район | рп Городище | СНТ "Восход" | строительство газопровода-ввода | ООО "Газпром газораспределение Волгоград" | 34-24-505-64937 | ул.6, д. 22 | | | | ноябрь | 2024 |
| 303. | Городищенский муниципальный район | рп Городище | СНТ "Восход" | строительство газопровода-ввода | ООО "Газпром газораспределение Волгоград" | 34-24-505-61559 | ул.6, д. 38 | | | | ноябрь | 2024 |
| 304. | Городищенский муниципальный район | рп Городище | СНТ "Восход" | строительство газопровода-ввода | ООО "Газпром газораспределение Волгоград" | 34-24-505-64953 | ул.14, д. 8 | | | | ноябрь | 2024 |
| 305. | Городищенский муниципальный район | рп Городище | СНТ "Восход" | строительство газопровода-ввода | ООО "Газпром газораспределение Волгоград" | 34-24-505-61557 | ул.6, д. 40 | | | | ноябрь | 2024 |
| 306. | Городищенский муниципальный район | рп Городище | СНТ "Восход" | строительство газопровода-ввода | ООО "Газпром газораспределение Волгоград" | 34-24-505-64172 | ул.14, д. 15 | | | | ноябрь | 2024 |
| 307. | Городищенский муниципальный район | рп Городище | СНТ "Восход" | строительство газопровода-ввода | ООО "Газпром газораспределение Волгоград" | 34-24-505-64169 | ул.6, д. 15 | | | | ноябрь | 2024 |
| 308. | Городищенский муниципальный район | рп Городище | СНТ "Восход" | строительство газопровода-ввода | ООО "Газпром газораспределение Волгоград" | 34-24-505-61556 | ул.8, д. 3 | | | | ноябрь | 2024 |
| 309. | Городищенский муниципальный район | рп Городище | СНТ "Дубок" | строительство газопровода-ввода | ООО "Газпром газораспределение Волгоград" | 34-24-505-64851 | д. 111 | | 17 | 0 | сентябрь | 2028 |

| № п/п | Муниципальное образование | Наименование населенного пункта | Наименование садоводческого некоммерческого товарищества | Мероприятия, необходимые для подключения или создания технической возможности подключения домовладений, расположенных в границах территории садоводства | Наименование газораспределительной организации | Код объекта строительства | Адрес домовладения (домовладений), расположенного в границах территории садоводства, для которого реализуются мероприятия, необходимые для подключения (улица, номер домовладения) | Адрес домовладения (домовладений), расположенного в границах территории садоводства, для которого реализуются мероприятия, необходимые для создания технической возможности его подключения (улица, номер домовладения) | Общее количество домовладений, расположенных в границах территории садоводства, для которых реализуются мероприятия, необходимые для подключения | Общее количество домовладений, расположенных в границах территории садоводства, для которых реализуются мероприятия, необходимые для создания технической возможности их подключения | Срок догазификации | |
|---|---|---|---|---|---|---|---|---|---|---|---|---|
| | | | | | | | | | | | месяц | год |
| 1 | 2 | 3 | 4 | 5 | 6 | 7 | 8 | 9 | 10 | 11 | 12 | 13 |
| 310. | Городищенский муниципальный район | рп Городище | СНТ "Дубок" | строительство газопровода-ввода | ООО "Газпром газораспределение Волгоград" | 34-24-505-64850 | д. 164 | | | | сентябрь | 2028 |
| 311. | Городищенский муниципальный район | рп Городище | СНТ "Дубок" | строительство газопровода-ввода | ООО "Газпром газораспределение Волгоград" | 34-24-505-64849 | д. 188 | | | | сентябрь | 2028 |
| 312. | Городищенский муниципальный район | рп Городище | СНТ "Дубок" | строительство газопровода-ввода | ООО "Газпром газораспределение Волгоград" | 34-24-505-64848 | д. 197 | | | | сентябрь | 2028 |
| 313. | Городищенский муниципальный район | рп Городище | СНТ "Дубок" | строительство газопровода-ввода | ООО "Газпром газораспределение Волгоград" | 34-24-505-64846 | д. 218 | | | | сентябрь | 2028 |
| 314. | Городищенский муниципальный район | рп Городище | СНТ "Дубок" | строительство газопровода-ввода | ООО "Газпром газораспределение Волгоград" | 34-24-505-64845 | д. 228б | | | | сентябрь | 2028 |
| 315. | Городищенский муниципальный район | рп Городище | СНТ "Дубок" | строительство газопровода-ввода | ООО "Газпром газораспределение Волгоград" | 34-24-505-64844 | д. 240 | | | | сентябрь | 2028 |
| 316. | Городищенский муниципальный район | рп Городище | СНТ "Дубок" | врезка на участке заявителя (нулевая врезка) | ООО "Газпром газораспределение Волгоград" | 34-24-505-64843 | д. 253г | | | | сентябрь | 2028 |
| 317. | Городищенский муниципальный район | рп Городище | СНТ "Дубок" | врезка на участке заявителя (нулевая врезка) | ООО "Газпром газораспределение Волгоград" | 34-24-505-64842 | д. 272д | | | | сентябрь | 2028 |

| № п/п | Муниципальное образование | Наименование населенного пункта | Наименование садоводческого некоммерческого товарищества | Мероприятия, необходимые для подключения или создания технической возможности подключения домовладений, расположенных в границах территории садоводства | Наименование газораспределительной организации | Код объекта строительства | Адрес домовладения (домовладений), расположенного в границах территории садоводства, для которого реализуются мероприятия, необходимые для подключения (улица, номер домовладения) | Адрес домовладения (домовладений), расположенного в границах территории садоводства, для которого реализуются мероприятия, необходимые для создания технической возможности его подключения (улица, номер домовладения) | Общее количество домовладений, расположенных в границах территории садоводства, для которых реализуются мероприятия, необходимые для подключения | Общее количество домовладений, расположенных в границах территории садоводства, для которых реализуются мероприятия, необходимые для создания технической возможности их подключения | Срок догазификации | |
|---|---|---|---|---|---|---|---|---|---|---|---|---|
| | | | | | | | | | | | месяц | год |
| 1 | 2 | 3 | 4 | 5 | 6 | 7 | 8 | 9 | 10 | 11 | 12 | 13 |
| 318. | Городищенский муниципальный район | рп Городище | СНТ "Дубок" | строительство газопровода-ввода | ООО "Газпром газораспределение Волгоград" | 34-24-505-64841 | д. 417 | | | | сентябрь | 2028 |
| 319. | Городищенский муниципальный район | рп Городище | СНТ "Дубок" | строительство газопровода-ввода | ООО "Газпром газораспределение Волгоград" | 34-24-505-64840 | д. 467 | | | | сентябрь | 2028 |
| 320. | Городищенский муниципальный район | рп Городище | СНТ "Дубок" | строительство газопровода-ввода | ООО "Газпром газораспределение Волгоград" | 34-24-505-64839 | д. 57 | | | | сентябрь | 2028 |
| 321. | Городищенский муниципальный район | рп Городище | СНТ "Дубок" | врезка на участке заявителя (нулевая врезка) | ООО "Газпром газораспределение Волгоград" | 34-24-505-64838 | д. 92 | | | | сентябрь | 2028 |
| 322. | Городищенский муниципальный район | рп Городище | СНТ "Дубок" | строительство газопровода-ввода | ООО "Газпром газораспределение Волгоград" | 34-24-505-64834 | ул.Громова, д. 500 | | | | сентябрь | 2028 |
| 323. | Городищенский муниципальный район | рп Городище | СНТ "Дубок" | строительство газопровода-ввода | ООО "Газпром газораспределение Волгоград" | 34-24-505-64833 | ул.Нефтяников, д. 401 | | | | сентябрь | 2028 |
| 324. | Городищенский муниципальный район | рп Городище | СНТ "Дубок" | строительство газопровода-ввода | ООО "Газпром газораспределение Волгоград" | 34-24-505-64832 | ул.Стриженко, д. 450 | | | | сентябрь | 2028 |
| 325. | Городищенский муниципальный район | рп Городище | СНТ "Дубок" | строительство газопровода-ввода | ООО "Газпром газораспределение Волгоград" | 34-24-505-64831 | ул.Титаева, д. 96 | | | | сентябрь | 2028 |

| № п/п | Муниципальное образование | Наименование населенного пункта | Наименование садоводческого некоммерческого товарищества | Мероприятия, необходимые для подключения или создания технической возможности подключения домовладений, расположенных в границах территории садоводства | Наименование газораспределительной организации | Код объекта строительства | Адрес домовладения (домовладений), расположенного в границах территории садоводства, для которого реализуются мероприятия, необходимые для подключения (улица, номер домовладения) | Адрес домовладения (домовладений), расположенного в границах территории садоводства, для которого реализуются мероприятия, необходимые для создания технической возможности его подключения (улица, номер домовладения) | Общее количество домовладений, расположенных в границах территории садоводства, для которых реализуются мероприятия, необходимые для подключения | Общее количество домовладений, расположенных в границах территории садоводства, для которых реализуются мероприятия, необходимые для создания технической возможности их подключения | Срок догазификации | |
|---|---|---|---|---|---|---|---|---|---|---|---|---|
| | | | | | | | | | | | месяц | год |
| 1 | 2 | 3 | 4 | 5 | 6 | 7 | 8 | 9 | 10 | 11 | 12 | 13 |
| 326. | Городищенский муниципальный район | рп Городище | СНТ "Силикатчик" | врезка на участке заявителя (нулевая врезка) | ООО "Газпром газораспределение Волгоград" | 34-24-505-64443 | ул.Ивушкина, д. 53 | | | | сентябрь | 2028 |
| 327. | Городищенский муниципальный район | рп Городище | СНТ "Силикатчик" | врезка на участке заявителя (нулевая врезка) | ООО "Газпром газораспределение Волгоград" | 34-24-505-64441 | ул.Ивушкина, д. 55 | | | | сентябрь | 2028 |
| 328. | Городищенский муниципальный район | рп Городище | СНТ "Силикатчик" | врезка на участке заявителя (нулевая врезка) | ООО "Газпром газораспределение Волгоград" | 34-24-505-64438 | ул.Ивушкина, д. 63 | | | | сентябрь | 2028 |
| 329. | Городищенский муниципальный район | рп Городище | СНТ "Силикатчик" | врезка на участке заявителя (нулевая врезка) | ООО "Газпром газораспределение Волгоград" | 34-24-505-64437 | ул.Сирененевая, д. 67 | | | | сентябрь | 2028 |
| 330. | Городищенский муниципальный район | рп Городище | СНТ "Силикатчик" | строительство газопровода-ввода | ООО "Газпром газораспределение Волгоград" | 34-24-505-64436 | ул.Сирененевая, д. 69 | | | | сентябрь | 2028 |
| 331. | Городищенский муниципальный район | рп Городище | СНТ "Силикатчик" | строительство газопровода-ввода | ООО "Газпром газораспределение Волгоград" | 34-24-505-64435 | ул.Сирененевая, д. 70 | | | | сентябрь | 2028 |
| 332. | Городищенский муниципальный район | рп Городище | СНТ "Силикатчик" | строительство газопровода-ввода | ООО "Газпром газораспределение Волгоград" | 34-24-505-64434 | ул.Сирененевая, д. 72 | | | | сентябрь | 2028 |
| 333. | Городищенский муниципальный район | рп Городище | СНТ "Силикатчик" | строительство газопровода-ввода | ООО "Газпром газораспределение Волгоград" | 34-24-505-64433 | ул.Сирененевая, д. 74 | | | | сентябрь | 2028 |

| № п/п | Муниципальное образование | Наименование населенного пункта | Наименование садоводческого некоммерческого товарищества | Мероприятия, необходимые для подключения или создания технической возможности подключения домовладений, расположенных в границах территории садоводства | Наименование газораспределительной организации | Код объекта строительства | Адрес домовладения (домовладений), расположенного в границах территории садоводства, для которого реализуются мероприятия, необходимые для подключения (улица, номер домовладения) | Адрес домовладения (домовладений), расположенного в границах территории садоводства, для которого реализуются мероприятия, необходимые для создания технической возможности его подключения (улица, номер домовладения) | Общее количество домовладений, расположенных в границах территории садоводства, для которых реализуются мероприятия, необходимые для подключения | Общее количество домовладений, расположенных в границах территории садоводства, для которых реализуются мероприятия, необходимые для создания технической возможности их подключения | Срок догазификации | |
|---|---|---|---|---|---|---|---|---|---|---|---|---|
| | | | | | | | | | | | месяц | год |
| 1 | 2 | 3 | 4 | 5 | 6 | 7 | 8 | 9 | 10 | 11 | 12 | 13 |
| 334. | Городищенский муниципальный район | рп Городище | СНТ "Силикатчик" | строительство газопровода-ввода | ООО "Газпром газораспределение Волгоград" | 34-25-505-57791 | ул.Ивушкина, д. 52 | | | | сентябрь | 2025 |
| 335. | Городищенский муниципальный район | рп Городище | СНТ "Силикатчик" | строительство газопровода-ввода | ООО "Газпром газораспределение Волгоград" | 34-25-505-57789 | ул.Яблочная, д. 33 | | | | сентябрь | 2025 |
| 336. | Городищенский муниципальный район | рп Городище | СНТ "Силикатчик" | строительство газопровода-ввода | ООО "Газпром газораспределение Волгоград" | 34-25-505-57790 | ул.Сиреневая, д. 70 | | | | май | 2025 |
| 337. | Городищенский муниципальный район | рп Городище | СНТ "Силикатчик" | строительство газопровода-ввода | ООО "Газпром газораспределение Волгоград" | 34-24-505-64439 | ул.Ивушкина, д. 62 | | | | март | 2025 |
| 338. | Городищенский муниципальный район | рп Городище | СНТ "Силикатчик" | строительство газопровода-ввода | ООО "Газпром газораспределение Волгоград" | 34-25-505-60543 | ул.Сиреневая, д. 66 | | | | февраль | 2025 |
| 339. | Городищенский муниципальный район | рп Городище | СНТ "Силикатчик" | строительство газопровода-ввода | ООО "Газпром газораспределение Волгоград" | 34-25-505-59821 | ул.Сиреневая, д. 69 | | | | февраль | 2025 |
| 340. | Городищенский муниципальный район | рп Городище | СНТ "Силикатчик" | строительство газопровода-ввода | ООО "Газпром газораспределение Волгоград" | 34-24-505-64442 | ул.Ивушкина, д. 54 | | | | февраль | 2025 |
| 341. | Городищенский муниципальный район | рп Городище | СНТ "Силикатчик" | строительство газопровода-ввода | ООО "Газпром газораспределение Волгоград" | 34-24-505-64440 | ул.Ивушкина, д. 60 | | | | февраль | 2025 |

| № п/п | Муниципальное образование | Наименование населенного пункта | Наименование садоводческого некоммерческого товарищества | Мероприятия, необходимые для подключения или создания технической возможности подключения домовладений, расположенных в границах территории садоводства | Наименование газораспределительной организации | Код объекта строительства | Адрес домовладения (домовладений), расположенного в границах территории садоводства, для которого реализуются мероприятия, необходимые для подключения (улица, номер домовладения) | Адрес домовладения (домовладений), расположенного в границах территории садоводства, для которого реализуются мероприятия, необходимые для создания технической возможности его подключения (улица, номер домовладения) | Общее количество домовладений, расположенных в границах территории садоводства, для которых реализуются мероприятия, необходимые для подключения | Общее количество домовладений, расположенных в границах территории садоводства, для которых реализуются мероприятия, необходимые для создания технической возможности их подключения | Срок догазификации | |
|---|---|---|---|---|---|---|---|---|---|---|---|---|
| | | | | | | | | | | | месяц | год |
| 1 | 2 | 3 | 4 | 5 | 6 | 7 | 8 | 9 | 10 | 11 | 12 | 13 |
| 342. | Городищенский муниципальный район | рп Городище | СНТ "Силикатчик" | строительство газопровода-ввода | ООО "Газпром газораспределение Волгоград" | 34-24-505-62786 | ул.Ивушкина, д. 53А | | | | декабрь | 2024 |
| 343. | Городищенский муниципальный район | рп Городище | СНТ "Силикатчик" | строительство газопровода-ввода | ООО "Газпром газораспределение Волгоград" | 34-24-505-64444 | ул.Ивушкина, д. 49 | | 18 | 0 | декабрь | 2024 |
| 344. | Городищенский муниципальный район | рп Городище | СНТ "Строитель" | врезка на участке заявителя (нулевая врезка) | ООО "Газпром газораспределение Волгоград" | 34-24-505-64407 | д. 117 | | 14 | 0 | ноябрь | 2028 |
| 345. | Городищенский муниципальный район | рп Городище | СНТ "Строитель" | строительство газопровода-ввода | ООО "Газпром газораспределение Волгоград" | 34-24-505-64406 | д. 119 | | | | ноябрь | 2028 |
| 346. | Городищенский муниципальный район | рп Городище | СНТ "Строитель" | строительство газопровода-ввода | ООО "Газпром газораспределение Волгоград" | 34-24-505-64405 | д. 129 | | | | ноябрь | 2028 |
| 347. | Городищенский муниципальный район | рп Городище | СНТ "Строитель" | строительство газопровода-ввода | ООО "Газпром газораспределение Волгоград" | 34-24-505-64404 | д. 143 | | | | ноябрь | 2028 |
| 348. | Городищенский муниципальный район | рп Городище | СНТ "Строитель" | врезка на участке заявителя (нулевая врезка) | ООО "Газпром газораспределение Волгоград" | 34-24-505-64402 | д. 191 | | | | ноябрь | 2028 |
| 349. | Городищенский муниципальный район | рп Городище | СНТ "Строитель" | строительство газопровода-ввода | ООО "Газпром газораспределение Волгоград" | 34-24-505-64400 | д. 22 | | | | ноябрь | 2028 |

| № п/п | Муниципальное образование | Наименование населенного пункта | Наименование садоводческого некоммерческого товарищества | Мероприятия, необходимые для подключения или создания технической возможности подключения домовладений, расположенных в границах территории садоводства | Наименование газораспределительной организации | Код объекта строительства | Адрес домовладения (домовладений), расположенного в границах территории садоводства, для которого реализуются мероприятия, необходимые для подключения (улица, номер домовладения) | Адрес домовладения (домовладений), расположенного в границах территории садоводства, для которого реализуются мероприятия, необходимые для создания технической возможности его подключения (улица, номер домовладения) | Общее количество домовладений, расположенных в границах территории садоводства, для которых реализуются мероприятия, необходимые для подключения | Общее количество домовладений, расположенных в границах территории садоводства, для которых реализуются мероприятия, необходимые для создания технической возможности их подключения | Срок догазификации | |
|---|---|---|---|---|---|---|---|---|---|---|---|---|
| | | | | | | | | | | | месяц | год |
| 1 | 2 | 3 | 4 | 5 | 6 | 7 | 8 | 9 | 10 | 11 | 12 | 13 |
| 350. | Городищенский муниципальный район | рп Городище | СНТ "Строитель" | строительство газопровода-ввода | ООО "Газпром газораспределение Волгоград" | 34-24-505-64398 | д. 26 | | | | ноябрь | 2028 |
| 351. | Городищенский муниципальный район | рп Городище | СНТ "Строитель" | строительство газопровода-ввода | ООО "Газпром газораспределение Волгоград" | 34-24-505-64397 | д. 30 | | | | ноябрь | 2028 |
| 352. | Городищенский муниципальный район | рп Городище | СНТ "Строитель" | строительство газопровода-ввода | ООО "Газпром газораспределение Волгоград" | 34-24-505-64387 | д. 76 | | | | ноябрь | 2028 |
| 353. | Городищенский муниципальный район | рп Городище | СНТ "Строитель" | строительство газопровода-ввода | ООО "Газпром газораспределение Волгоград" | 34-24-505-64384 | д. 98 | | | | ноябрь | 2028 |
| 354. | Городищенский муниципальный район | рп Городище | СНТ "Строитель" | строительство газопровода-ввода | ООО "Газпром газораспределение Волгоград" | 34-24-505-64383 | ул.Дачная, д. 185 | | | | ноябрь | 2028 |
| 355. | Городищенский муниципальный район | рп Городище | СНТ "Строитель" | строительство газопровода-ввода | ООО "Газпром газораспределение Волгоград" | 34-24-505-64382 | ул.Дачная, д. 190 | | | | ноябрь | 2028 |
| 356. | Городищенский муниципальный район | рп Городище | СНТ "Строитель" | строительство газопровода-ввода | ООО "Газпром газораспределение Волгоград" | 34-24-505-64381 | ул.Юбилейная, д. 58 | | | | ноябрь | 2028 |
| 357. | Городищенский муниципальный район | рп Городище | СНТ "Строитель" | строительство распределительного газопровода | ООО "Газпром газораспределение Волгоград" | 34-24-505-64396 | д. 31 | | | | декабрь | 2025 |

| № п/п | Муниципальное образование | Наименование населенного пункта | Наименование садоводческого некоммерческого товарищества | Мероприятия, необходимые для подключения или создания технической возможности подключения домовладений, расположенных в границах территории садоводства | Наименование газораспределительной организации | Код объекта строительства | Адрес домовладения (домовладений), расположенного в границах территории садоводства, для которого реализуются мероприятия, необходимые для подключения (улица, номер домовладения) | Адрес домовладения (домовладений), расположенного в границах территории садоводства, для которого реализуются мероприятия, необходимые для создания технической возможности его подключения (улица, номер домовладения) | Общее количество домовладений, расположенных в границах территории садоводства, для которых реализуются мероприятия, необходимые для подключения | Общее количество домовладений, расположенных в границах территории садоводства, для которых реализуются мероприятия, необходимые для создания технической возможности их подключения | Срок догазификации | |
|---|---|---|---|---|---|---|---|---|---|---|---|---|
| | | | | | | | | | | | месяц | год |
| 1 | 2 | 3 | 4 | 5 | 6 | 7 | 8 | 9 | 10 | 11 | 12 | 13 |
| 358. | Городищенский муниципальный район | рп Городище | СНТ "Усадьба" | строительство газопровода-ввода | ООО "Газпром газораспределение Волгоград" | 34-26-505-57784 | ул.3, д. 2 | | | | июль | 2026 |
| 359. | Городищенский муниципальный район | рп Городище | СНТ "Усадьба" | врезка на участке заявителя (нулевая врезка) | ООО "Газпром газораспределение Волгоград" | 34-26-505-57786 | ул.2, д. 3 | | | | июль | 2026 |
| 360. | Городищенский муниципальный район | рп Городище | СНТ "Усадьба" | строительство газопровода-ввода | ООО "Газпром газораспределение Волгоград" | 34-26-505-57781 | ул.5, д. 2 | | | | июнь | 2026 |
| 361. | Городищенский муниципальный район | рп Городище | СНТ "Усадьба" | строительство газопровода-ввода | ООО "Газпром газораспределение Волгоград" | 34-26-505-57778 | ул.8, д. 22 | | | | июнь | 2026 |
| 362. | Городищенский муниципальный район | рп Городище | СНТ "Усадьба" | врезка на участке заявителя (нулевая врезка) | ООО "Газпром газораспределение Волгоград" | 34-26-505-57780 | ул.5, д. 6 | | | | июнь | 2026 |
| 363. | Городищенский муниципальный район | рп Городище | СНТ "Усадьба" | строительство газопровода-ввода | ООО "Газпром газораспределение Волгоград" | 34-26-505-57787 | ул.1, д. 4 | | | | июнь | 2026 |
| 364. | Городищенский муниципальный район | рп Городище | СНТ "Усадьба" | строительство газопровода-ввода | ООО "Газпром газораспределение Волгоград" | 34-26-505-57785 | ул.3, д. 11 | | | | май | 2026 |
| 365. | Городищенский муниципальный район | рп Городище | СНТ "Усадьба" | врезка на участке заявителя (нулевая врезка) | ООО "Газпром газораспределение Волгоград" | 34-26-505-57788 | ул.1, д. 12 | | 12 | 0 | май | 2026 |

| № п/п | Муниципальное образование | Наименование населенного пункта | Наименование садоводческого некоммерческого товарищества | Мероприятия, необходимые для подключения или создания технической возможности подключения домовладений, расположенных в границах территории садоводства | Наименование газораспределительной организации | Код объекта строительства | Адрес домовладения (домовладений), расположенного в границах территории садоводства, для которого реализуются мероприятия, необходимые для подключения (улица, номер домовладения) | Адрес домовладения (домовладений), расположенного в границах территории садоводства, для которого реализуются мероприятия, необходимые для создания технической возможности его подключения (улица, номер домовладения) | Общее количество домовладений, расположенных в границах территории садоводства, для которых реализуются мероприятия, необходимые для подключения | Общее количество домовладений, расположенных в границах территории садоводства, для которых реализуются мероприятия, необходимые для создания технической возможности их подключения | Срок догазификации | |
|---|---|---|---|---|---|---|---|---|---|---|---|---|
| | | | | | | | | | | | месяц | год |
| 1 | 2 | 3 | 4 | 5 | 6 | 7 | 8 | 9 | 10 | 11 | 12 | 13 |
| 366. | Городищенский муниципальный район | рп Городище | СНТ "Усадьба" | строительство газопровода-ввода | ООО "Газпром газораспределение Волгоград" | 34-26-505-57783 | ул.4, д. 13 | | | | май | 2026 |
| 367. | Городищенский муниципальный район | рп Городище | СНТ "Усадьба" | строительство газопровода-ввода | ООО "Газпром газораспределение Волгоград" | 34-26-505-57782 | ул.4, д. 8 | | | | май | 2026 |
| 368. | Городищенский муниципальный район | рп Городище | СНТ "Усадьба" | строительство газопровода-ввода | ООО "Газпром газораспределение Волгоград" | 34-26-505-60542 | ул.2, д. 27 | | | | апрель | 2026 |
| 369. | Городищенский муниципальный район | рп Городище | СНТ "Усадьба" | строительство газопровода-ввода | ООО "Газпром газораспределение Волгоград" | 34-25-505-57779 | ул.8, д. 15 | | | | апрель | 2025 |
| 370. | Городищенский муниципальный район | с.Виновка | СНТ "Моторостроитель-2" | строительство газопровода-ввода | ООО "Газпром газораспределение Волгоград" | 34-25-505-57777 | линия 7, д. 165 | | | | июль | 2025 |
| 371. | Городищенский муниципальный район | с.Виновка | СНТ "Моторостроитель-2" | строительство газопровода-ввода | ООО "Газпром газораспределение Волгоград" | 34-25-505-60544 | линия 3, д. 41 | | 2 | 0 | июнь | 2025 |
| 372. | Городищенский муниципальный район | х.Вертячий | СНТ "Ветеран-1" | строительство газопровода-ввода | ООО "Газпром газораспределение Волгоград" | 34-26-505-57775 | ул.Качинцев, д. 157 | | | | ноябрь | 2026 |
| 373. | Городищенский муниципальный район | х.Вертячий | СНТ "Ветеран-1" | строительство газопровода-ввода | ООО "Газпром газораспределение Волгоград" | 34-26-505-57776 | ул.Качинцев, д. 153 | | 3 | 0 | январь | 2026 |

| № п/п | Муниципальное образование | Наименование населенного пункта | Наименование садоводческого некоммерческого товарищества | Мероприятия, необходимые для подключения или создания технической возможности подключения домовладений, расположенных в границах территории садоводства | Наименование газораспределительной организации | Код объекта строительства | Адрес домовладения (домовладений), расположенного в границах территории садоводства, для которого реализуются мероприятия, необходимые для подключения (улица, номер домовладения) | Адрес домовладения (домовладений), расположенного в границах территории садоводства, для которого реализуются мероприятия, необходимые для создания технической возможности его подключения (улица, номер домовладения) | Общее количество домовладений, расположенных в границах территории садоводства, для которых реализуются мероприятия, необходимые для подключения | Общее количество домовладений, расположенных в границах территории садоводства, для которых реализуются мероприятия, необходимые для создания технической возможности их подключения | Срок догазификации | |
|---|---|---|---|---|---|---|---|---|---|---|---|---|
| | | | | | | | | | | | месяц | год |
| 1 | 2 | 3 | 4 | 5 | 6 | 7 | 8 | 9 | 10 | 11 | 12 | 13 |
| 374. | Городищенский муниципальный район | х.Вертячий | СНТ "Ветеран-1" | строительство газопровода-ввода | ООО "Газпром газораспределение Волгоград" | 34-25-505-57774 | ул.Краснознаменская, д. с кад. № 34:03:030002:1067 | | | | сентябрь | 2025 |
| 375. | Городской округ город Волжский | г.Волжский | ТСН СНТ "Абразивщик" | строительство газопровода-ввода | ООО "АхтубаГазПроект" | 34-25-001-129 | ул.Приканальная, д. 12 | | | | март | 2026 |
| 376. | Городской округ город Волжский | г.Волжский | ТСН СНТ "Абразивщик" | строительство распределительного газопровода | ООО "АхтубаГазПроект" | 34-25-001-128 | ул.Набережная, д. 2 | | | | март | 2026 |
| 377. | Городской округ город Волжский | г.Волжский | ТСН СНТ "Абразивщик" | строительство распределительного газопровода | ООО "АхтубаГазПроект" | 34-25-001-30 | ул.Клубничная , д. 26 | | | | февраль | 2026 |
| 378. | Городской округ город Волжский | г.Волжский | ТСН СНТ "Абразивщик" | строительство газопровода-ввода | ООО "АхтубаГазПроект" | 34-24-001-445 | ул.Приканальная, д. 3 | | | | январь | 2026 |
| 379. | Городской округ город Волжский | г.Волжский | ТСН СНТ "Абразивщик" | строительство распределительного газопровода | ООО "АхтубаГазПроект" | 34-24-001-400 | ул.Грушевая, д. 18 | | | | январь | 2026 |
| 380. | Городской округ город Волжский | г.Волжский | ТСН СНТ "Абразивщик" | строительство газопровода-ввода | ООО "АхтубаГазПроект" | 34-24-001-324 | ул.Приканальная, д. 9 | | | | январь | 2026 |
| 381. | Городской округ город Волжский | г.Волжский | ТСН СНТ "Абразивщик" | строительство распределительного газопровода | ООО "АхтубаГазПроект" | 34-24-001-375 | ул.Клубничная, д.16 | | | | декабрь | 2025 |

| № п/п | Муниципальное образование | Наименование населенного пункта | Наименование садоводческого некоммерческого товарищества | Мероприятия, необходимые для подключения или создания технической возможности подключения домовладений, расположенных в границах территории садоводства | Наименование газораспределительной организации | Код объекта строительства | Адрес домовладения (домовладений), расположенного в границах территории садоводства, для которого реализуются мероприятия, необходимые для подключения (улица, номер домовладения) | Адрес домовладения (домовладений), расположенного в границах территории садоводства, для которого реализуются мероприятия, необходимые для создания технической возможности его подключения (улица, номер домовладения) | Общее количество домовладений, расположенных в границах территории садоводства, для которых реализуются мероприятия, необходимые для подключения | Общее количество домовладений, расположенных в границах территории садоводства, для которых реализуются мероприятия, необходимые для создания технической возможности их подключения | Срок догазификации | |
|---|---|---|---|---|---|---|---|---|---|---|---|---|
| | | | | | | | | | | | месяц | год |
| 1 | 2 | 3 | 4 | 5 | 6 | 7 | 8 | 9 | 10 | 11 | 12 | 13 |
| 382. | Городской округ город Волжский | г.Волжский | ТСН СНТ "Абразивщик" | строительство распределительного газопровода | ООО "АхтубаГазПроект" | 34-24-001-326 | ул.Приканальная, д. 31 | | | | декабрь | 2025 |
| 383. | Городской округ город Волжский | г.Волжский | ТСН СНТ "Абразивщик" | строительство газопровода-ввода | ООО "АхтубаГазПроект" | 34-24-001-325 | ул.Приканальная, д. 6 | | | | декабрь | 2025 |
| 384. | Городской округ город Волжский | г.Волжский | ТСН СНТ "Абразивщик" | строительство распределительного газопровода | ООО "АхтубаГазПроект" | 34-25-001-124 | ул.Абрикосовая, д. 25 | | 15 | 0 | октябрь | 2025 |
| 385. | Городской округ город Волжский | г.Волжский | ТСН СНТ "Абразивщик" | строительство распределительного газопровода | ООО "АхтубаГазПроект" | 34-24-001-413 | ул.Грушевая, д. 53 | | | | август | 2025 |
| 386. | Городской округ город Волжский | г.Волжский | ТСН СНТ "Абразивщик" | строительство распределительного газопровода | ООО "АхтубаГазПроект" | 34-24-001-376 | ул.Вишневая, д. 24 | | | | июнь | 2025 |
| 387. | Городской округ город Волжский | г.Волжский | ТСН СНТ "Абразивщик" | строительство распределительного газопровода | ООО "АхтубаГазПроект" | 34-24-001-343 | ул.Грушевая, д. 45 | | | | июнь | 2025 |
| 388. | Городской округ город Волжский | г.Волжский | ТСН СНТ "Абразивщик" | строительство распределительного газопровода | ООО "АхтубаГазПроект" | 34-24-001-322 | ул.Абрикосовая, д. 32 | | | | июнь | 2025 |
| 389. | Городской округ город Волжский | г.Волжский | ТСН СНТ "Абразивщик" | строительство газопровода-ввода | ООО "АхтубаГазПроект" | 34-24-001-309 | ул.Клубничная, д. 2 | | | | июнь | 2025 |

| № п/п | Муниципальное образование | Наименование населенного пункта | Наименование садоводческого некоммерческого товарищества | Мероприятия, необходимые для подключения или создания технической возможности подключения домовладений, расположенных в границах территории садоводства | Наименование газораспределительной организации | Код объекта строительства | Адрес домовладения (домовладений), расположенного в границах территории садоводства, для которого реализуются мероприятия, необходимые для подключения (улица, номер домовладения) | Адрес домовладения (домовладений), расположенного в границах территории садоводства, для которого реализуются мероприятия, необходимые для создания технической возможности его подключения (улица, номер домовладения) | Общее количество домовладений, расположенных в границах территории садоводства, для которых реализуются мероприятия, необходимые для подключения | Общее количество домовладений, расположенных в границах территории садоводства, для которых реализуются мероприятия, необходимые для создания технической возможности их подключения | Срок догазификации | |
|---|---|---|---|---|---|---|---|---|---|---|---|---|
| | | | | | | | | | | | месяц | год |
| 1 | 2 | 3 | 4 | 5 | 6 | 7 | 8 | 9 | 10 | 11 | 12 | 13 |
| 390. | Городской округ город Волжский | г.Волжский | СНТ "Агава" | врезка на участке заявителя (нулевая врезка) | ООО "Газпром газораспределение Волгоград" | 34-24-505-64223 | д. с кад. № 34:35:020107:343 | | 39 | 0 | октябрь | 2029 |
| 391. | Городской округ город Волжский | г.Волжский | СНТ "Агава" | строительство газопровода-ввода | ООО "Газпром газораспределение Волгоград" | 34-24-505-64208 | ул.Набережная, д. 1 | | | | октябрь | 2029 |
| 392. | Городской округ город Волжский | г.Волжский | СНТ "Агава" | врезка на участке заявителя (нулевая врезка) | ООО "Газпром газораспределение Волгоград" | 34-24-505-64201 | ул.Набережная, д. 39 | | | | октябрь | 2029 |
| 393. | Городской округ город Волжский | г.Волжский | СНТ "Агава" | строительство газопровода-ввода | ООО "Газпром газораспределение Волгоград" | 34-24-505-64199 | ул.Нулевая, д. 10в | | | | октябрь | 2029 |
| 394. | Городской округ город Волжский | г.Волжский | СНТ "Агава" | строительство газопровода-ввода | ООО "Газпром газораспределение Волгоград" | 34-24-505-64205 | ул.Набережная, д. 31 | | | | март | 2026 |
| 395. | Городской округ город Волжский | г.Волжский | СНТ "Агава" | строительство газопровода-ввода | ООО "Газпром газораспределение Волгоград" | 34-24-505-64203 | ул.Набережная, д. 35 | | | | март | 2026 |
| 396. | Городской округ город Волжский | г.Волжский | СНТ "Агава" | строительство газопровода-ввода | ООО "Газпром газораспределение Волгоград" | 34-26-505-57772 | ул.12, д. 8 | | | | март | 2026 |
| 397. | Городской округ город Волжский | г.Волжский | СНТ "Агава" | строительство газопровода-ввода | ООО "Газпром газораспределение Волгоград" | 34-26-505-57763 | ул.Набережная, д. 18 | | | | февраль | 2026 |

| № п/п | Муниципальное образование | Наименование населенного пункта | Наименование садоводческого некоммерческого товарищества | Мероприятия, необходимые для подключения или создания технической возможности подключения домовладений, расположенных в границах территории садоводства | Наименование газораспределительной организации | Код объекта строительства | Адрес домовладения (домовладений), расположенного в границах территории садоводства, для которого реализуются мероприятия, необходимые для подключения (улица, номер домовладения) | Адрес домовладения (домовладений), расположенного в границах территории садоводства, для которого реализуются мероприятия, необходимые для создания технической возможности его подключения (улица, номер домовладения) | Общее количество домовладений, расположенных в границах территории садоводства, для которых реализуются мероприятия, необходимые для подключения | Общее количество домовладений, расположенных в границах территории садоводства, для которых реализуются мероприятия, необходимые для создания технической возможности их подключения | Срок догазификации | |
|---|---|---|---|---|---|---|---|---|---|---|---|---|
| | | | | | | | | | | | месяц | год |
| 1 | 2 | 3 | 4 | 5 | 6 | 7 | 8 | 9 | 10 | 11 | 12 | 13 |
| 398. | Городской округ город Волжский | г.Волжский | СНТ "Агава" | строительство газопровода-ввода | ООО "Газпром газораспределение Волгоград" | 34-24-505-64202 | ул.Набережная, д. 36 | | | | февраль | 2026 |
| 399. | Городской округ город Волжский | г.Волжский | СНТ "Агава" | строительство газопровода-ввода | ООО "Газпром газораспределение Волгоград" | 34-24-505-64220 | ул.1, д. 1а | | | | октябрь | 2025 |
| 400. | Городской округ город Волжский | г.Волжский | СНТ "Агава" | строительство газопровода-ввода | ООО "Газпром газораспределение Волгоград" | 34-24-505-64219 | ул.1, д. 3 | | | | октябрь | 2025 |
| 401. | Городской округ город Волжский | г.Волжский | СНТ "Агава" | строительство газопровода-ввода | ООО "Газпром газораспределение Волгоград" | 34-24-505-64218 | ул.1, д. 6 | | | | октябрь | 2025 |
| 402. | Городской округ город Волжский | г.Волжский | СНТ "Агава" | строительство газопровода-ввода | ООО "Газпром газораспределение Волгоград" | 34-25-505-57773 | ул.1, д. 8 | | | | октябрь | 2025 |
| 403. | Городской округ город Волжский | г.Волжский | СНТ "Агава" | строительство газопровода-ввода | ООО "Газпром газораспределение Волгоград" | 34-24-505-64222 | ул.13, д. 14 | | | | октябрь | 2025 |
| 404. | Городской округ город Волжский | г.Волжский | СНТ "Агава" | строительство газопровода-ввода | ООО "Газпром газораспределение Волгоград" | 34-25-505-57771 | ул.13, д. 19 | | | | октябрь | 2025 |
| 405. | Городской округ город Волжский | г.Волжский | СНТ "Агава" | строительство газопровода-ввода | ООО "Газпром газораспределение Волгоград" | 34-24-505-64221 | ул.14, д. 10 | | | | октябрь | 2025 |

| № п/п | Муниципальное образование | Наименование населенного пункта | Наименование садоводческого некоммерческого товарищества | Мероприятия, необходимые для подключения или создания технической возможности подключения домовладений, расположенных в границах территории садоводства | Наименование газораспределительной организации | Код объекта строительства | Адрес домовладения (домовладений), расположенного в границах территории садоводства, для которого реализуются мероприятия, необходимые для подключения (улица, номер домовладения) | Адрес домовладения (домовладений), расположенного в границах территории садоводства, для которого реализуются мероприятия, необходимые для создания технической возможности его подключения (улица, номер домовладения) | Общее количество домовладений, расположенных в границах территории садоводства, для которых реализуются мероприятия, необходимые для подключения | Общее количество домовладений, расположенных в границах территории садоводства, для которых реализуются мероприятия, необходимые для создания технической возможности их подключения | Срок догазификации | |
|---|---|---|---|---|---|---|---|---|---|---|---|---|
| | | | | | | | | | | | месяц | год |
| 1 | 2 | 3 | 4 | 5 | 6 | 7 | 8 | 9 | 10 | 11 | 12 | 13 |
| 406. | Городской округ город Волжский | г.Волжский | СНТ "Агава" | строительство газопровода-ввода | ООО "Газпром газораспределение Волгоград" | 34-25-505-57770 | ул.14, д. 4 | | | | октябрь | 2025 |
| 407. | Городской округ город Волжский | г.Волжский | СНТ "Агава" | строительство газопровода-ввода | ООО "Газпром газораспределение Волгоград" | 34-25-505-57769 | ул.24, д. 12 | | | | октябрь | 2025 |
| 408. | Городской округ город Волжский | г.Волжский | СНТ "Агава" | строительство газопровода-ввода | ООО "Газпром газораспределение Волгоград" | 34-24-505-64217 | ул.24, д. 13 | | | | октябрь | 2025 |
| 409. | Городской округ город Волжский | г.Волжский | СНТ "Агава" | строительство газопровода-ввода | ООО "Газпром газораспределение Волгоград" | 34-24-505-64216 | ул.3, д. 2 | | | | октябрь | 2025 |
| 410. | Городской округ город Волжский | г.Волжский | СНТ "Агава" | строительство газопровода-ввода | ООО "Газпром газораспределение Волгоград" | 34-24-505-64215 | ул.3, д. 20 | | | | октябрь | 2025 |
| 411. | Городской округ город Волжский | г.Волжский | СНТ "Агава" | строительство газопровода-ввода | ООО "Газпром газораспределение Волгоград" | 34-24-505-64214 | ул.4, д. 2 | | | | октябрь | 2025 |
| 412. | Городской округ город Волжский | г.Волжский | СНТ "Агава" | строительство газопровода-ввода | ООО "Газпром газораспределение Волгоград" | 34-25-505-57768 | ул.4, д. 29 | | | | октябрь | 2025 |
| 413. | Городской округ город Волжский | г.Волжский | СНТ "Агава" | строительство газопровода-ввода | ООО "Газпром газораспределение Волгоград" | 34-25-505-57767 | ул.4, д. 32 | | | | октябрь | 2025 |

| № п/п | Муниципальное образование | Наименование населенного пункта | Наименование садоводческого некоммерческого товарищества | Мероприятия, необходимые для подключения или создания технической возможности подключения домовладений, расположенных в границах территории садоводства | Наименование газораспределительной организации | Код объекта строительства | Адрес домовладения (домовладений), расположенного в границах территории садоводства, для которого реализуются мероприятия, необходимые для подключения (улица, номер домовладения) | Адрес домовладения (домовладений), расположенного в границах территории садоводства, для которого реализуются мероприятия, необходимые для создания технической возможности его подключения (улица, номер домовладения) | Общее количество домовладений, расположенных в границах территории садоводства, для которых реализуются мероприятия, необходимые для подключения | Общее количество домовладений, расположенных в границах территории садоводства, для которых реализуются мероприятия, необходимые для создания технической возможности их подключения | Срок догазификации | |
|---|---|---|---|---|---|---|---|---|---|---|---|---|
| | | | | | | | | | | | месяц | год |
| 1 | 2 | 3 | 4 | 5 | 6 | 7 | 8 | 9 | 10 | 11 | 12 | 13 |
| 414. | Городской округ город Волжский | г.Волжский | СНТ "Агава" | строительство газопровода-ввода | ООО "Газпром газораспределение Волгоград" | 34-24-505-64213 | ул.5, д. 18 | | | | октябрь | 2025 |
| 415. | Городской округ город Волжский | г.Волжский | СНТ "Агава" | строительство газопровода-ввода | ООО "Газпром газораспределение Волгоград" | 34-25-505-57766 | ул.5, д. 19 | | | | октябрь | 2025 |
| 416. | Городской округ город Волжский | г.Волжский | СНТ "Агава" | строительство газопровода-ввода | ООО "Газпром газораспределение Волгоград" | 34-25-505-57765 | ул.5, д. 20 | | | | октябрь | 2025 |
| 417. | Городской округ город Волжский | г.Волжский | СНТ "Агава" | строительство газопровода-ввода | ООО "Газпром газораспределение Волгоград" | 34-24-505-64212 | ул.5, д. 26 | | | | октябрь | 2025 |
| 418. | Городской округ город Волжский | г.Волжский | СНТ "Агава" | строительство газопровода-ввода | ООО "Газпром газораспределение Волгоград" | 34-24-505-64210 | ул.6, д. 21 | | | | октябрь | 2025 |
| 419. | Городской округ город Волжский | г.Волжский | СНТ "Агава" | строительство газопровода-ввода | ООО "Газпром газораспределение Волгоград" | 34-24-505-64211 | ул.6, д. 29 | | | | октябрь | 2025 |
| 420. | Городской округ город Волжский | г.Волжский | СНТ "Агава" | строительство газопровода-ввода | ООО "Газпром газораспределение Волгоград" | 34-24-505-64209 | ул.7, д. 16/18 | | | | октябрь | 2025 |
| 421. | Городской округ город Волжский | г.Волжский | СНТ "Агава" | строительство газопровода-ввода | ООО "Газпром газораспределение Волгоград" | 34-25-505-57764 | ул.8, д. 7 | | | | октябрь | 2025 |

| № п/п | Муниципальное образование | Наименование населенного пункта | Наименование садоводческого некоммерческого товарищества | Мероприятия, необходимые для подключения или создания технической возможности подключения домовладений, расположенных в границах территории садоводства | Наименование газораспределительной организации | Код объекта строительства | Адрес домовладения (домовладений), расположенного в границах территории садоводства, для которого реализуются мероприятия, необходимые для подключения (улица, номер домовладения) | Адрес домовладения (домовладений), расположенного в границах территории садоводства, для которого реализуются мероприятия, необходимые для создания технической возможности его подключения (улица, номер домовладения) | Общее количество домовладений, расположенных в границах территории садоводства, для которых реализуются мероприятия, необходимые для подключения | Общее количество домовладений, расположенных в границах территории садоводства, для которых реализуются мероприятия, необходимые для создания технической возможности их подключения | Срок догазификации | |
|---|---|---|---|---|---|---|---|---|---|---|---|---|
| | | | | | | | | | | | месяц | год |
| 1 | 2 | 3 | 4 | 5 | 6 | 7 | 8 | 9 | 10 | 11 | 12 | 13 |
| 422. | Городской округ город Волжский | г.Волжский | СНТ "Агава" | строительство газопровода-ввода | ООО "Газпром газораспределение Волгоград" | 34-24-505-64206 | ул.Набережная, д. 29 | | | | октябрь | 2025 |
| 423. | Городской округ город Волжский | г.Волжский | СНТ "Агава" | строительство газопровода-ввода | ООО "Газпром газораспределение Волгоград" | 34-25-505-57762 | ул.Набережная, д. 34 | | | | октябрь | 2025 |
| 424. | Городской округ город Волжский | г.Волжский | СНТ "Агава" | строительство газопровода-ввода | ООО "Газпром газораспределение Волгоград" | 34-24-505-64198 | ул.Нулевая, д. 3б | | | | октябрь | 2025 |
| 425. | Городской округ город Волжский | г.Волжский | СНТ "Агава" | строительство газопровода-ввода | ООО "Газпром газораспределение Волгоград" | 34-24-505-64197 | ул.Нулевая, д. 4а | | | | октябрь | 2025 |
| 426. | Городской округ город Волжский | г.Волжский | СНТ "Агава" | строительство газопровода-ввода | ООО "Газпром газораспределение Волгоград" | 34-24-505-64196 | ул.Нулевая, д. 5 | | | | октябрь | 2025 |
| 427. | Городской округ город Волжский | г.Волжский | СНТ "Агава" | строительство газопровода-ввода | ООО "Газпром газораспределение Волгоград" | 34-25-505-57761 | ул.Нулевая, д. 6б | | | | октябрь | 2025 |
| 428. | Городской округ город Волжский | г.Волжский | СНТ "Агава" | строительство газопровода-ввода | ООО "Газпром газораспределение Волгоград" | 34-24-505-64200 | ул.Набережная, д. 5 | | | | декабрь | 2024 |
| 429. | Городской округ город Волжский | г.Волжский | ТСН СНТ "Взморье" | строительство газопровода-ввода | ООО "АхтубаГаз-Проект" | 34-25-001-191 | ул.Земляничная, д. 34 | | | | август | 2026 |

| № п/п | Муниципальное образование | Наименование населенного пункта | Наименование садоводческого некоммерческого товарищества | Мероприятия, необходимые для подключения или создания технической возможности подключения домовладений, расположенных в границах территории садоводства | Наименование газораспределительной организации | Код объекта строительства | Адрес домовладения (домовладений), расположенного в границах территории садоводства, для которого реализуются мероприятия, необходимые для подключения (улица, номер домовладения) | Адрес домовладения (домовладений), расположенного в границах территории садоводства, для которого реализуются мероприятия, необходимые для создания технической возможности его подключения (улица, номер домовладения) | Общее количество домовладений, расположенных в границах территории садоводства, для которых реализуются мероприятия, необходимые для подключения | Общее количество домовладений, расположенных в границах территории садоводства, для которых реализуются мероприятия, необходимые для создания технической возможности их подключения | Срок догазификации | |
|---|---|---|---|---|---|---|---|---|---|---|---|---|
| | | | | | | | | | | | месяц | год |
| 1 | 2 | 3 | 4 | 5 | 6 | 7 | 8 | 9 | 10 | 11 | 12 | 13 |
| 430. | Городской округ город Волжский | г.Волжский | ТСН СНТ "Взморье" | строительство газопровода-ввода | ООО "АхтубаГаз-Проект" | 34-25-001-192 | ул.Абрикосовая, д. 37 | | | | апрель | 2026 |
| 431. | Городской округ город Волжский | г.Волжский | ТСН СНТ "Взморье" | строительство газопровода-ввода | ООО "АхтубаГаз-Проект" | 34-25-001-154 | ул.Виноградная, д. 10 | | | | апрель | 2026 |
| 432. | Городской округ город Волжский | г.Волжский | ТСН СНТ "Взморье" | строительство распределительного газопровода | ООО "АхтубаГаз-Проект" | 34-25-001-100 | ул.Набережная, д. 47а | | | | апрель | 2026 |
| 433. | Городской округ город Волжский | г.Волжский | ТСН СНТ "Взморье" | строительство распределительного газопровода | ООО "АхтубаГаз-Проект" | 34-25-001-99 | ул.Грушевая, д. 1 | | | | март | 2026 |
| 434. | Городской округ город Волжский | г.Волжский | ТСН СНТ "Взморье" | строительство газопровода-ввода | ООО "АхтубаГаз-Проект" | 34-25-001-98 | ул.Абрикосовая, д. 12 | | | | март | 2026 |
| 435. | Городской округ город Волжский | г.Волжский | ТСН СНТ "Взморье" | строительство газопровода-ввода | ООО "АхтубаГаз-Проект" | 34-25-001-75 | ул.Абрикосовая, д. 60 | | | | март | 2026 |
| 436. | Городской округ город Волжский | г.Волжский | ТСН СНТ "Взморье" | строительство газопровода-ввода | ООО "АхтубаГаз-Проект" | 34-24-001-435 | ул.Центральная, д. 6 | | | | февраль | 2026 |
| 437. | Городской округ город Волжский | г.Волжский | ТСН СНТ "Взморье" | строительство газопровода-ввода | ООО "АхтубаГаз-Проект" | 34-24-001-409 | ул.Ореховая, д. 91 | | | | февраль | 2026 |

| № п/п | Муниципальное образование | Наименование населенного пункта | Наименование садоводческого некоммерческого товарищества | Мероприятия, необходимые для подключения или создания технической возможности подключения домовладений, расположенных в границах территории садоводства | Наименование газораспределительной организации | Код объекта строительства | Адрес домовладения (домовладений), расположенного в границах территории садоводства, для которого реализуются мероприятия, необходимые для подключения (улица, номер домовладения) | Адрес домовладения (домовладений), расположенного в границах территории садоводства, для которого реализуются мероприятия, необходимые для создания технической возможности его подключения (улица, номер домовладения) | Общее количество домовладений, расположенных в границах территории садоводства, для которых реализуются мероприятия, необходимые для подключения | Общее количество домовладений, расположенных в границах территории садоводства, для которых реализуются мероприятия, необходимые для создания технической возможности их подключения | Срок догазификации | |
|---|---|---|---|---|---|---|---|---|---|---|---|---|
| | | | | | | | | | | | месяц | год |
| 1 | 2 | 3 | 4 | 5 | 6 | 7 | 8 | 9 | 10 | 11 | 12 | 13 |
| 438. | Городской округ город Волжский | г.Волжский | ТСН СНТ "Взморье" | строительство распределительного газопровода | ООО "АхтубаГаз-Проект" | 34-24-001-439 | ул.Набережная, д. 2 | | | | январь | 2026 |
| 439. | Городской округ город Волжский | г.Волжский | ТСН СНТ "Взморье" | строительство газопровода-ввода | ООО "АхтубаГаз-Проект" | 34-24-001-437 | Грушевая, д. 18 | | | | январь | 2026 |
| 440. | Городской округ город Волжский | г.Волжский | ТСН СНТ "Взморье" | строительство газопровода-ввода | ООО "АхтубаГаз-Проект" | 34-24-001-436 | ул.Земляничная, д. 15 | | | | январь | 2026 |
| 441. | Городской округ город Волжский | г.Волжский | ТСН СНТ "Взморье" | строительство распределительного газопровода | ООО "АхтубаГаз-Проект" | 34-24-001-408 | ул.Береговая, д. 28/29 | | | | январь | 2026 |
| 442. | Городской округ город Волжский | г.Волжский | ТСН СНТ "Взморье" | строительство распределительного газопровода | ООО "АхтубаГаз-Проект" | 34-24-001-372 | ул.Грушевая, д.6 | | | | январь | 2026 |
| 443. | Городской округ город Волжский | г.Волжский | ТСН СНТ "Взморье" | строительство распределительного газопровода | ООО "АхтубаГаз-Проект" | 34-24-001-383 | ул.Абрикосовая, д.1 | | | | декабрь | 2025 |
| 444. | Городской округ город Волжский | г.Волжский | ТСН СНТ "Взморье" | строительство газопровода-ввода | ООО "АхтубаГаз-Проект" | 34-24-001-373 | ул.Речная, д. 19 | | | | декабрь | 2025 |
| 445. | Городской округ город Волжский | г.Волжский | ТСН СНТ "Взморье" | строительство газопровода-ввода | ООО "АхтубаГаз-Проект" | 34-24-001-358 | ул.Виноградная, д. 79 | | | | декабрь | 2025 |

| № п/п | Муниципальное образование | Наименование населенного пункта | Наименование садоводческого некоммерческого товарищества | Мероприятия, необходимые для подключения или создания технической возможности подключения домовладений, расположенных в границах территории садоводства | Наименование газораспределительной организации | Код объекта строительства | Адрес домовладения (домовладений), расположенного в границах территории садоводства, для которого реализуются мероприятия, необходимые для подключения (улица, номер домовладения) | Адрес домовладения (домовладений), расположенного в границах территории садоводства, для которого реализуются мероприятия, необходимые для создания технической возможности его подключения (улица, номер домовладения) | Общее количество домовладений, расположенных в границах территории садоводства, для которых реализуются мероприятия, необходимые для подключения | Общее количество домовладений, расположенных в границах территории садоводства, для которых реализуются мероприятия, необходимые для создания технической возможности их подключения | Срок догазификации | |
|---|---|---|---|---|---|---|---|---|---|---|---|---|
| | | | | | | | | | | | месяц | год |
| 1 | 2 | 3 | 4 | 5 | 6 | 7 | 8 | 9 | 10 | 11 | 12 | 13 |
| 446. | Городской округ город Волжский | г.Волжский | ТСН СНТ "Взморье" | строительство газопровода-ввода | ООО "АхтубаГаз-Проект" | 34-24-001-301 | ул.Виноградная, д. 1 | | | | декабрь | 2025 |
| 447. | Городской округ город Волжский | г.Волжский | ТСН СНТ "Взморье" | строительство распределительного газопровода | ООО "АхтубаГаз-Проект" | 34-24-001-298 | ул.Вишневая, д. 57 | | | | декабрь | 2025 |
| 448. | Городской округ город Волжский | г.Волжский | ТСН СНТ "Взморье" | строительство распределительного газопровода | ООО "АхтубаГаз-Проект" | 34-24-001-296 | ул.Центральная, д. 48 | | | | декабрь | 2025 |
| 449. | Городской округ город Волжский | г.Волжский | ТСН СНТ "Взморье" | строительство распределительного газопровода | ООО "АхтубаГаз-Проект" | 34-24-001-285 | ул.Набережная, д. 30 | | | | декабрь | 2025 |
| 450. | Городской округ город Волжский | г.Волжский | ТСН СНТ "Взморье" | строительство распределительного газопровода | ООО "АхтубаГаз-Проект" | 34-24-001-262 | ул.Набережная, д. 14 | | | | ноябрь | 2025 |
| 451. | Городской округ город Волжский | г.Волжский | ТСН СНТ "Взморье" | строительство распределительного газопровода | ООО "АхтубаГаз-Проект" | 34-24-001-242 | ул.Береговая, д. 27 | | | | ноябрь | 2025 |
| 452. | Городской округ город Волжский | г.Волжский | ТСН СНТ "Взморье" | строительство газопровода-ввода | ООО "АхтубаГаз-Проект" | 34-24-001-259 | ул.Центральная, 5 | | | | октябрь | 2025 |
| 453. | Городской округ город Волжский | г.Волжский | ТСН СНТ "Взморье" | строительство газопровода-ввода | ООО "АхтубаГаз-Проект" | 34-24-001-236 | ул.Ореховая, 109 | | | | октябрь | 2025 |

| № п/п | Муниципальное образование | Наименование населенного пункта | Наименование садоводческого некоммерческого товарищества | Мероприятия, необходимые для подключения или создания технической возможности подключения домовладений, расположенных в границах территории садоводства | Наименование газораспределительной организации | Код объекта строительства | Адрес домовладения (домовладений), расположенного в границах территории садоводства, для которого реализуются мероприятия, необходимые для подключения (улица, номер домовладения) | Адрес домовладения (домовладений), расположенного в границах территории садоводства, для которого реализуются мероприятия, необходимые для создания технической возможности его подключения (улица, номер домовладения) | Общее количество домовладений, расположенных в границах территории садоводства, для которых реализуются мероприятия, необходимые для подключения | Общее количество домовладений, расположенных в границах территории садоводства, для которых реализуются мероприятия, необходимые для создания технической возможности их подключения | Срок догазификации | |
|---|---|---|---|---|---|---|---|---|---|---|---|---|
| | | | | | | | | | | | месяц | год |
| 1 | 2 | 3 | 4 | 5 | 6 | 7 | 8 | 9 | 10 | 11 | 12 | 13 |
| 454. | Городской округ город Волжский | г.Волжский | ТСН СНТ "Взморье" | строительство газопровода-ввода | ООО "АхтубаГаз-Проект" | 34-24-001-168 | ул.Абрикосовая, 58 | | | | октябрь | 2025 |
| 455. | Городской округ город Волжский | г.Волжский | ТСН СНТ "Взморье" | строительство газопровода-ввода | ООО "АхтубаГаз-Проект" | 34-24-001-89 | ул.Земляничная, 67 | | | | октябрь | 2025 |
| 456. | Городской округ город Волжский | г.Волжский | ТСН СНТ "Взморье" | строительство газопровода-ввода | ООО "АхтубаГаз-Проект" | 34-24-001-64 | ул.Абрикосовая, 31 | | | | октябрь | 2025 |
| 457. | Городской округ город Волжский | г.Волжский | ТСН СНТ "Взморье" | строительство распределительного газопровода | ООО "АхтубаГаз-Проект" | 34-24-001-26 | ул.Малиновая, 31 | | | | октябрь | 2025 |
| 458. | Городской округ город Волжский | г.Волжский | ТСН СНТ "Взморье" | строительство распределительного газопровода | ООО "АхтубаГаз-Проект" | 34-24-001-194 | ул.Малиновая, д. 54 | | | | сентябрь | 2025 |
| 459. | Городской округ город Волжский | г.Волжский | ТСН СНТ "Взморье" | строительство газопровода-ввода | ООО "АхтубаГаз-Проект" | 34-24-001-183 | ул.Вишневая, 36 | | | | сентябрь | 2025 |
| 460. | Городской округ город Волжский | г.Волжский | ТСН СНТ "Взморье" | строительство распределительного газопровода | ООО "АхтубаГаз-Проект" | 34-24-001-170 | ул.Речная, д. 14 | | | | сентябрь | 2025 |
| 461. | Городской округ город Волжский | г.Волжский | ТСН СНТ "Взморье" | строительство распределительного газопровода | ООО "АхтубаГаз-Проект" | 34-24-001-169 | ул.Ореховая, д. 2 | | | | сентябрь | 2025 |

| № п/п | Муниципальное образование | Наименование населенного пункта | Наименование садоводческого некоммерческого товарищества | Мероприятия, необходимые для подключения или создания технической возможности подключения домовладений, расположенных в границах территории садоводства | Наименование газораспределительной организации | Код объекта строительства | Адрес домовладения (домовладений), расположенного в границах территории садоводства, для которого реализуются мероприятия, необходимые для подключения (улица, номер домовладения) | Адрес домовладения (домовладений), расположенного в границах территории садоводства, для которого реализуются мероприятия, необходимые для создания технической возможности его подключения (улица, номер домовладения) | Общее количество домовладений, расположенных в границах территории садоводства, для которых реализуются мероприятия, необходимые для подключения | Общее количество домовладений, расположенных в границах территории садоводства, для которых реализуются мероприятия, необходимые для создания технической возможности их подключения | Срок догазификации | |
|---|---|---|---|---|---|---|---|---|---|---|---|---|
| | | | | | | | | | | | месяц | год |
| 1 | 2 | 3 | 4 | 5 | 6 | 7 | 8 | 9 | 10 | 11 | 12 | 13 |
| 462. | Городской округ город Волжский | г.Волжский | ТСН СНТ "Взморье" | строительство газопровода-ввода | ООО "АхтубаГаз-Проект" | 34-24-001-161 | ул.Грушевая, д. 12 | | | | сентябрь | 2025 |
| 463. | Городской округ город Волжский | г.Волжский | ТСН СНТ "Взморье" | строительство газопровода-ввода | ООО "АхтубаГаз-Проект" | 34-24-001-131 | ул.Абрикосовая, 22 | | | | сентябрь | 2025 |
| 464. | Городской округ город Волжский | г.Волжский | ТСН СНТ "Взморье" | строительство распределительного газопровода | ООО "АхтубаГаз-Проект" | 34-24-001-81 | ул.Земляничная, 68 | | | | сентябрь | 2025 |
| 465. | Городской округ город Волжский | г.Волжский | ТСН СНТ "Взморье" | строительство распределительного газопровода | ООО "АхтубаГаз-Проект" | 34-24-001-135 | ул.Земляничная, 71 | | | | сентябрь | 2025 |
| 466. | Городской округ город Волжский | г.Волжский | ТСН СНТ "Взморье" | строительство газопровода-ввода | ООО "АхтубаГаз-Проект" | 34-24-001-134 | ул.Земляничная, 18 | | | | сентябрь | 2025 |
| 467. | Городской округ город Волжский | г.Волжский | ТСН СНТ "Взморье" | строительство газопровода-ввода | ООО "АхтубаГаз-Проект" | 34-24-001-133 | ул.Абрикосовая, 2 | | | | сентябрь | 2025 |
| 468. | Городской округ город Волжский | г.Волжский | ТСН СНТ "Взморье" | строительство газопровода-ввода | ООО "АхтубаГаз-Проект" | 34-24-001-132 | ул.Абрикосовая, 7 | | | | сентябрь | 2025 |
| 469. | Городской округ город Волжский | г.Волжский | ТСН СНТ "Взморье" | строительство газопровода-ввода | ООО "АхтубаГаз-Проект" | 34-24-001-130 | ул.Центральная, 32 | | | | сентябрь | 2025 |

| № п/п | Муниципальное образование | Наименование населенного пункта | Наименование садоводческого некоммерческого товарищества | Мероприятия, необходимые для подключения или создания технической возможности подключения домовладений, расположенных в границах территории садоводства | Наименование газораспределительной организации | Код объекта строительства | Адрес домовладения (домовладений), расположенного в границах территории садоводства, для которого реализуются мероприятия, необходимые для подключения (улица, номер домовладения) | Адрес домовладения (домовладений), расположенного в границах территории садоводства, для которого реализуются мероприятия, необходимые для создания технической возможности его подключения (улица, номер домовладения) | Общее количество домовладений, расположенных в границах территории садоводства, для которых реализуются мероприятия, необходимые для подключения | Общее количество домовладений, расположенных в границах территории садоводства, для которых реализуются мероприятия, необходимые для создания технической возможности их подключения | Срок догазификации | |
|---|---|---|---|---|---|---|---|---|---|---|---|---|
| | | | | | | | | | | | месяц | год |
| 1 | 2 | 3 | 4 | 5 | 6 | 7 | 8 | 9 | 10 | 11 | 12 | 13 |
| 470. | Городской округ город Волжский | г.Волжский | ТСН СНТ "Взморье" | строительство газопровода-ввода | ООО "АхтубаГаз-Проект" | 34-24-001-85 | ул.Набережная, 18 | | | | сентябрь | 2025 |
| 471. | Городской округ город Волжский | г.Волжский | ТСН СНТ "Взморье" | строительство газопровода-ввода | ООО "АхтубаГаз-Проект" | 34-25-001-244 | ул.Виноградная, д. 55 | | 66 | 0 | август | 2025 |
| 472. | Городской округ город Волжский | г.Волжский | ТСН СНТ "Взморье" | строительство газопровода-ввода | ООО "АхтубаГаз-Проект" | 34-24-001-87 | ул.Центральная, 40 | | | | август | 2025 |
| 473. | Городской округ город Волжский | г.Волжский | ТСН СНТ "Взморье" | строительство газопровода-ввода | ООО "АхтубаГаз-Проект" | 34-24-001-84 | ул.Виноградная, 69 | | | | август | 2025 |
| 474. | Городской округ город Волжский | г.Волжский | ТСН СНТ "Взморье" | строительство газопровода-ввода | ООО "АхтубаГаз-Проект" | 34-24-001-55 | ул.Малиновая, 27 | | | | август | 2025 |
| 475. | Городской округ город Волжский | г.Волжский | ТСН СНТ "Взморье" | строительство газопровода-ввода | ООО "АхтубаГаз-Проект" | 34-24-001-50 | ул.Ореховая, 112 | | | | август | 2025 |
| 476. | Городской округ город Волжский | г.Волжский | ТСН СНТ "Взморье" | строительство газопровода-ввода | ООО "АхтубаГаз-Проект" | 34-24-001-63 | ул.Абрикосовая, 61 | | | | август | 2025 |
| 477. | Городской округ город Волжский | г.Волжский | ТСН СНТ "Взморье" | строительство газопровода-ввода | ООО "АхтубаГаз-Проект" | 34-24-001-62 | ул.Абрикосовая, 6 | | | | август | 2025 |

| № п/п | Муниципальное образование | Наименование населенного пункта | Наименование садоводческого некоммерческого товарищества | Мероприятия, необходимые для подключения или создания технической возможности подключения домовладений, расположенных в границах территории садоводства | Наименование газораспределительной организации | Код объекта строительства | Адрес домовладения (домовладений), расположенного в границах территории садоводства, для которого реализуются мероприятия, необходимые для подключения (улица, номер домовладения) | Адрес домовладения (домовладений), расположенного в границах территории садоводства, для которого реализуются мероприятия, необходимые для создания технической возможности его подключения (улица, номер домовладения) | Общее количество домовладений, расположенных в границах территории садоводства, для которых реализуются мероприятия, необходимые для подключения | Общее количество домовладений, расположенных в границах территории садоводства, для которых реализуются мероприятия, необходимые для создания технической возможности их подключения | Срок догазификации | |
|---|---|---|---|---|---|---|---|---|---|---|---|---|
| | | | | | | | | | | | месяц | год |
| 1 | 2 | 3 | 4 | 5 | 6 | 7 | 8 | 9 | 10 | 11 | 12 | 13 |
| 478. | Городской округ город Волжский | г.Волжский | ТСН СНТ "Взморье" | строительство распределительного газопровода | ООО "АхтубаГаз-Проект" | 34-24-001-61 | ул.Абрикосовая, 3 | | | | август | 2025 |
| 479. | Городской округ город Волжский | г.Волжский | ТСН СНТ "Взморье" | строительство распределительного газопровода | ООО "АхтубаГаз-Проект" | 34-24-001-29 | ул.Земляничная, 58 | | | | август | 2025 |
| 480. | Городской округ город Волжский | г.Волжский | ТСН СНТ "Взморье" | строительство распределительного газопровода | ООО "АхтубаГаз-Проект" | 34-24-001-23 | ул.Земляничная, 3 | | | | август | 2025 |
| 481. | Городской округ город Волжский | г.Волжский | ТСН СНТ "Взморье" | строительство газопровода-ввода | ООО "АхтубаГаз-Проект" | 34-24-001-33 | ул.Абрикосовая, 20 | | | | август | 2025 |
| 482. | Городской округ город Волжский | г.Волжский | ТСН СНТ "Взморье" | строительство газопровода-ввода | ООО "АхтубаГаз-Проект" | 34-24-001-38 | ул.Абрикосовая, 13 | | | | август | 2025 |
| 483. | Городской округ город Волжский | г.Волжский | ТСН СНТ "Взморье" | строительство распределительного газопровода | ООО "АхтубаГаз-Проект" | 34-24-001-22 | ул.Полуостров, 3 | | | | август | 2025 |
| 484. | Городской округ город Волжский | г.Волжский | ТСН СНТ "Взморье" | строительство распределительного газопровода | ООО "АхтубаГаз-Проект" | 34-24-001-32 | ул.Виноградная, 5/7 | | | | август | 2025 |
| 485. | Городской округ город Волжский | г.Волжский | ТСН СНТ "Взморье" | строительство распределительного газопровода | ООО "АхтубаГаз-Проект" | 34-24-001-21 | ул.Береговая, 22 | | | | август | 2025 |

| № п/п | Муниципальное образование | Наименование населенного пункта | Наименование садоводческого некоммерческого товарищества | Мероприятия, необходимые для подключения или создания технической возможности подключения домовладений, расположенных в границах территории садоводства | Наименование газораспределительной организации | Код объекта строительства | Адрес домовладения (домовладений), расположенного в границах территории садоводства, для которого реализуются мероприятия, необходимые для подключения (улица, номер домовладения) | Адрес домовладения (домовладений), расположенного в границах территории садоводства, для которого реализуются мероприятия, необходимые для создания технической возможности его подключения (улица, номер домовладения) | Общее количество домовладений, расположенных в границах территории садоводства, для которых реализуются мероприятия, необходимые для подключения | Общее количество домовладений, расположенных в границах территории садоводства, для которых реализуются мероприятия, необходимые для создания технической возможности их подключения | Срок догазификации | |
|---|---|---|---|---|---|---|---|---|---|---|---|---|
| | | | | | | | | | | | месяц | год |
| 1 | 2 | 3 | 4 | 5 | 6 | 7 | 8 | 9 | 10 | 11 | 12 | 13 |
| 486. | Городской округ город Волжский | г.Волжский | ТСН СНТ "Взморье" | строительство газопровода-ввода | ООО "АхтубаГаз-Проект" | 34-24-001-37 | ул.Абрикосовая, 8 | | | | август | 2025 |
| 487. | Городской округ город Волжский | г.Волжский | ТСН СНТ "Взморье" | строительство газопровода-ввода | ООО "АхтубаГаз-Проект" | 34-24-001-35 | ул.Земляничная, 52 | | | | август | 2025 |
| 488. | Городской округ город Волжский | г.Волжский | ТСН СНТ "Взморье" | строительство газопровода-ввода | ООО "АхтубаГаз-Проект" | 34-24-001-39 | ул.Абрикосовая, 21 | | | | август | 2025 |
| 489. | Городской округ город Волжский | г.Волжский | ТСН СНТ "Взморье" | строительство распределительного газопровода | ООО "АхтубаГаз-Проект" | 34-24-001-28 | ул.Виноградная, 83 | | | | август | 2025 |
| 490. | Городской округ город Волжский | г.Волжский | ТСН СНТ "Взморье" | строительство распределительного газопровода | ООО "АхтубаГаз-Проект" | 34-24-001-27 | ул.Грушовая, 17 | | | | август | 2025 |
| 491. | Городской округ город Волжский | г.Волжский | ТСН СНТ "Взморье" | строительство распределительного газопровода | ООО "АхтубаГаз-Проект" | 34-24-001-36 | ул.Виноградная, 72 | | | | август | 2025 |
| 492. | Городской округ город Волжский | г.Волжский | ТСН СНТ "Взморье" | строительство распределительного газопровода | ООО "АхтубаГаз-Проект" | 34-24-001-34 | ул.Абрикосовая, 8а | | | | август | 2025 |
| 493. | Городской округ город Волжский | г.Волжский | ТСН СНТ "Взморье" | строительство распределительного газопровода | ООО "АхтубаГаз-Проект" | 34-24-001-30 | ул.Виногрданая, 2 | | | | август | 2025 |

| № п/п | Муниципальное образование | Наименование населенного пункта | Наименование садоводческого некоммерческого товарищества | Мероприятия, необходимые для подключения или создания технической возможности подключения домовладений, расположенных в границах территории садоводства | Наименование газораспределительной организации | Код объекта строительства | Адрес домовладения (домовладений), расположенного в границах территории садоводства, для которого реализуются мероприятия, необходимые для подключения (улица, номер домовладения) | Адрес домовладения (домовладений), расположенного в границах территории садоводства, для которого реализуются мероприятия, необходимые для создания технической возможности его подключения (улица, номер домовладения) | Общее количество домовладений, расположенных в границах территории садоводства, для которых реализуются мероприятия, необходимые для подключения | Общее количество домовладений, расположенных в границах территории садоводства, для которых реализуются мероприятия, необходимые для создания технической возможности их подключения | Срок догазификации | |
|---|---|---|---|---|---|---|---|---|---|---|---|---|
| | | | | | | | | | | | месяц | год |
| 1 | 2 | 3 | 4 | 5 | 6 | 7 | 8 | 9 | 10 | 11 | 12 | 13 |
| 494. | Городской округ город Волжский | г.Волжский | ТСН СНТ "Взморье" | строительство распределительного газопровода | ООО "АхтубаГазПроект" | 34-24-001-24 | ул.Вишневая, 56 | | | | август | 2025 |
| 495. | Городской округ город Волжский | г.Волжский | СНТ "ВИНТЕРФЕЛЛ" | строительство газопровода-ввода | ООО "Прадо" | 34-25-193-45 | ул.Первомайская, д.84 | | | | декабрь | 2025 |
| 496. | Городской округ город Волжский | г.Волжский | СНТ "ВИНТЕРФЕЛЛ" | строительство газопровода-ввода | ООО "Прадо" | 34-25-193-46 | ул.Первомайская, д. 77 | | | | декабрь | 2025 |
| 497. | Городской округ город Волжский | г.Волжский | СНТ "ВИНТЕРФЕЛЛ" | строительство газопровода-ввода | ООО "Прадо" | 34-25-193-38 | ул.Макаренко, д. 34 | | 8 | 0 | ноябрь | 2025 |
| 498. | Городской округ город Волжский | г.Волжский | СНТ "ВИНТЕРФЕЛЛ" | строительство газопровода-ввода | ООО "Прадо" | 34-25-193-39 | ул.Макаренко, д. 37 | | | | ноябрь | 2025 |
| 499. | Городской округ город Волжский | г.Волжский | СНТ "ВИНТЕРФЕЛЛ" | строительство газопровода-ввода | ООО "Прадо" | 34-25-193-40 | ул.Макаренко, д. 32 | | | | ноябрь | 2025 |
| 500. | Городской округ город Волжский | г.Волжский | СНТ "ВИНТЕРФЕЛЛ" | строительство газопровода-ввода | ООО "Прадо" | 34-25-193-41 | ул.Первомайская, д. 75 | | | | ноябрь | 2025 |
| 501. | Городской округ город Волжский | г.Волжский | СНТ "ВИНТЕРФЕЛЛ" | строительство газопровода-ввода | ООО "Прадо" | 34-25-193-42 | ул.Первомайская, д. 87 | | | | ноябрь | 2025 |

| № п/п | Муниципальное образование | Наименование населенного пункта | Наименование садоводческого некоммерческого товарищества | Мероприятия, необходимые для подключения или создания технической возможности подключения домовладений, расположенных в границах территории садоводства | Наименование газораспределительной организации | Код объекта строительства | Адрес домовладения (домовладений), расположенного в границах территории садоводства, для которого реализуются мероприятия, необходимые для подключения (улица, номер домовладения) | Адрес домовладения (домовладений), расположенного в границах территории садоводства, для которого реализуются мероприятия, необходимые для создания технической возможности его подключения (улица, номер домовладения) | Общее количество домовладений, расположенных в границах территории садоводства, для которых реализуются мероприятия, необходимые для подключения | Общее количество домовладений, расположенных в границах территории садоводства, для которых реализуются мероприятия, необходимые для создания технической возможности их подключения | Срок догазификации | |
|---|---|---|---|---|---|---|---|---|---|---|---|---|
| | | | | | | | | | | | месяц | год |
| 1 | 2 | 3 | 4 | 5 | 6 | 7 | 8 | 9 | 10 | 11 | 12 | 13 |
| 502. | Городской округ город Волжский | г.Волжский | СНТ "ВИНТЕРФЕЛЛ" | строительство газопровода-ввода | ООО "Прадо" | 34-25-193-43 | ул.Первомайская, д. 86 | | | | ноябрь | 2025 |
| 503. | Городской округ город Волжский | г.Волжский | СНТ "Вишневый сад" | врезка на участке заявителя (нулевая врезка) | ООО "Газпром газораспределение Волгоград" | 34-24-505-64995 | ул.Приканальная, д. 76 | | | | октябрь | 2028 |
| 504. | Городской округ город Волжский | г.Волжский | СНТ "Вишневый сад" | врезка на участке заявителя (нулевая врезка) | ООО "Газпром газораспределение Волгоград" | 34-24-505-64993 | ул.Шоферская, д. 31 | | | | октябрь | 2028 |
| 505. | Городской округ город Волжский | г.Волжский | СНТ "Вишневый сад" | строительство газопровода-ввода | ООО "Газпром газораспределение Волгоград" | 34-25-505-57756 | ул.Экскаваторная, д. 6 | | | | июнь | 2025 |
| 506. | Городской округ город Волжский | г.Волжский | СНТ "Вишневый сад" | строительство газопровода-ввода | ООО "Газпром газораспределение Волгоград" | 34-25-505-57760 | ул.Абрикосовая, д. 44 | | | | июнь | 2025 |
| 507. | Городской округ город Волжский | г.Волжский | СНТ "Вишневый сад" | строительство газопровода-ввода | ООО "Газпром газораспределение Волгоград" | 34-25-505-57757 | ул.Малиновая, д. 5 | | | | июнь | 2025 |
| 508. | Городской округ город Волжский | г.Волжский | СНТ "Вишневый сад" | строительство газопровода-ввода | ООО "Газпром газораспределение Волгоград" | 34-25-505-57755 | ул.Яндыковская, д. 8 | | | | июнь | 2025 |
| 509. | Городской округ город Волжский | г.Волжский | СНТ "Вишневый сад" | строительство газопровода-ввода | ООО "Газпром газораспределение Волгоград" | 34-25-505-57759 | ул.Жуковского, д. 13 | | | | май | 2025 |

| № п/п | Муниципальное образование | Наименование населенного пункта | Наименование садоводческого некоммерческого товарищества | Мероприятия, необходимые для подключения или создания технической возможности подключения домовладений, расположенных в границах территории садоводства | Наименование газораспределительной организации | Код объекта строительства | Адрес домовладения (домовладений), расположенного в границах территории садоводства, для которого реализуются мероприятия, необходимые для подключения (улица, номер домовладения) | Адрес домовладения (домовладений), расположенного в границах территории садоводства, для которого реализуются мероприятия, необходимые для создания технической возможности его подключения (улица, номер домовладения) | Общее количество домовладений, расположенных в границах территории садоводства, для которых реализуются мероприятия, необходимые для подключения | Общее количество домовладений, расположенных в границах территории садоводства, для которых реализуются мероприятия, необходимые для создания технической возможности их подключения | Срок догазификации | |
|---|---|---|---|---|---|---|---|---|---|---|---|---|
| | | | | | | | | | | | месяц | год |
| 1 | 2 | 3 | 4 | 5 | 6 | 7 | 8 | 9 | 10 | 11 | 12 | 13 |
| 510. | Городской округ город Волжский | г.Волжский | СНТ "Вишневый сад" | строительство газопровода-ввода | ООО "Газпром газораспределение Волгоград" | 34-25-505-57758 | ул.Жуковского, д. 23 | | | | май | 2025 |
| 511. | Городской округ город Волжский | г.Волжский | СНТ "Вишневый сад" | строительство газопровода-ввода | ООО "Газпром газораспределение Волгоград" | 34-27-505-59823 | пер. Ореховый, д. 5 | | 11 | 0 | январь | 2025 |
| 512. | Городской округ город Волжский | г.Волжский | СНТ "Вишневый сад" | строительство газопровода-ввода | ООО "Газпром газораспределение Волгоград" | 34-27-505-59824 | ул.Виноградная, д. 13 | | | | январь | 2025 |
| 513. | Городской округ город Волжский | г.Волжский | СНТ "Вишневый сад" | строительство газопровода-ввода | ООО "Газпром газораспределение Волгоград" | 34-24-505-64994 | ул.Школьная, д. 3 | | | | январь | 2025 |
| 514. | Городской округ город Волжский | г.Волжский | СНТ "Волга" | строительство газопровода-ввода | ООО "АхтубаГаз-Проект" | 34-25-001-242 | ул.20-я Линия, д. 27 | | | | апрель | 2026 |
| 515. | Городской округ город Волжский | г.Волжский | СНТ "Волга" | строительство газопровода-ввода | ООО "АхтубаГаз-Проект" | 34-25-001-92 | ул.4-я Линия, д.37 | | | | март | 2026 |
| 516. | Городской округ город Волжский | г.Волжский | СНТ "Волга" | строительство распределительного газопровода | ООО "АхтубаГаз-Проект" | 34-25-001-42 | ул.3-я Линия, д. 29 | | | | февраль | 2026 |
| 517. | Городской округ город Волжский | г.Волжский | СНТ "Волга" | строительство распределительного газопровода | ООО "АхтубаГаз-Проект" | 34-25-001-28 | ул.9 Линия , д. 22 | | | | январь | 2026 |

| № п/п | Муниципальное образование | Наименование населенного пункта | Наименование садоводческого некоммерческого товарищества | Мероприятия, необходимые для подключения или создания технической возможности подключения домовладений, расположенных в границах территории садоводства | Наименование газораспределительной организации | Код объекта строительства | Адрес домовладения (домовладений), расположенного в границах территории садоводства, для которого реализуются мероприятия, необходимые для подключения (улица, номер домовладения) | Адрес домовладения (домовладений), расположенного в границах территории садоводства, для которого реализуются мероприятия, необходимые для создания технической возможности его подключения (улица, номер домовладения) | Общее количество домовладений, расположенных в границах территории садоводства, для которых реализуются мероприятия, необходимые для подключения | Общее количество домовладений, расположенных в границах территории садоводства, для которых реализуются мероприятия, необходимые для создания технической возможности их подключения | Срок догазификации | |
|---|---|---|---|---|---|---|---|---|---|---|---|---|
| | | | | | | | | | | | месяц | год |
| 1 | 2 | 3 | 4 | 5 | 6 | 7 | 8 | 9 | 10 | 11 | 12 | 13 |
| 518. | Городской округ город Волжский | г.Волжский | СНТ "Волга" | строительство распределительного газопровода | ООО "АхтубаГаз-Проект" | 34-24-001-401 | ул.13-я Линия, д. 19 | | | | январь | 2026 |
| 519. | Городской округ город Волжский | г.Волжский | СНТ "Волга" | строительство распределительного газопровода | ООО "АхтубаГаз-Проект" | 34-25-001-159 | ул.26-я Линия, д. 5 | | | | декабрь | 2025 |
| 520. | Городской округ город Волжский | г.Волжский | СНТ "Волга" | строительство распределительного газопровода | ООО "АхтубаГаз-Проект" | 34-24-001-412 | ул.1-я Линия, д. 22 | | | | декабрь | 2025 |
| 521. | Городской округ город Волжский | г.Волжский | СНТ "Волга" | строительство распределительного газопровода | ООО "АхтубаГаз-Проект" | 34-24-001-365 | ул.8 Линия, д.42 | | | | декабрь | 2025 |
| 522. | Городской округ город Волжский | г.Волжский | СНТ "Волга" | строительство распределительного газопровода | ООО "АхтубаГаз-Проект" | 34-24-001-357 | ул.20-я Линия, д. 17 | | | | декабрь | 2025 |
| 523. | Городской округ город Волжский | г.Волжский | СНТ "Волга" | строительство газопровода-ввода | ООО "АхтубаГаз-Проект" | 34-25-001-249 | ул.Продольная, д. 18/20 | | | | ноябрь | 2025 |
| 524. | Городской округ город Волжский | г.Волжский | СНТ "Волга" | строительство распределительного газопровода | ООО "АхтубаГаз-Проект" | 34-25-001-157 | ул.13-я Линия, д. 38 | | | | ноябрь | 2025 |
| 525. | Городской округ город Волжский | г.Волжский | СНТ "Волга" | строительство распределительного газопровода | ООО "АхтубаГаз-Проект" | 34-24-001-294 | ул.21-я Линия, д. 11 | | | | ноябрь | 2025 |

| № п/п | Муниципальное образование | Наименование населенного пункта | Наименование садоводческого некоммерческого товарищества | Мероприятия, необходимые для подключения или создания технической возможности подключения домовладений, расположенных в границах территории садоводства | Наименование газораспределительной организации | Код объекта строительства | Адрес домовладения (домовладений), расположенного в границах территории садоводства, для которого реализуются мероприятия, необходимые для подключения (улица, номер домовладения) | Адрес домовладения (домовладений), расположенного в границах территории садоводства, для которого реализуются мероприятия, необходимые для создания технической возможности его подключения (улица, номер домовладения) | Общее количество домовладений, расположенных в границах территории садоводства, для которых реализуются мероприятия, необходимые для подключения | Общее количество домовладений, расположенных в границах территории садоводства, для которых реализуются мероприятия, необходимые для создания технической возможности их подключения | Срок догазификации | |
|---|---|---|---|---|---|---|---|---|---|---|---|---|
| | | | | | | | | | | | месяц | год |
| 1 | 2 | 3 | 4 | 5 | 6 | 7 | 8 | 9 | 10 | 11 | 12 | 13 |
| 526. | Городской округ город Волжский | г.Волжский | СНТ "Волга" | строительство распределительного газопровода | ООО "АхтубаГаз-Проект" | 34-25-001-161 | ул.23-я Линия, д. 33 | | | | октябрь | 2025 |
| 527. | Городской округ город Волжский | г.Волжский | СНТ "Волга" | строительство газопровода-ввода | ООО "АхтубаГаз-Проект" | 34-25-001-91 | ул.4-я Линия, д.4 | | | | октябрь | 2025 |
| 528. | Городской округ город Волжский | г.Волжский | СНТ "Волга" | строительство газопровода-ввода | ООО "АхтубаГаз-Проект" | 34-24-001-233 | ул.Безымянная, 1 | | | | октябрь | 2025 |
| 529. | Городской округ город Волжский | г.Волжский | СНТ "Волга" | строительство распределительного газопровода | ООО "АхтубаГаз-Проект" | 34-24-001-221 | ул.6-я Линия, 24 | | | | октябрь | 2025 |
| 530. | Городской округ город Волжский | г.Волжский | СНТ "Волга" | строительство распределительного газопровода | ООО "АхтубаГаз-Проект" | 34-25-001-252 | ул.3-я Линия, д. 14 | | 59 | 0 | сентябрь | 2025 |
| 531. | Городской округ город Волжский | г.Волжский | СНТ "Волга" | строительство распределительного газопровода | ООО "АхтубаГаз-Проект" | 34-25-001-135 | ул.4-я Линия, д.31 | | | | сентябрь | 2025 |
| 532. | Городской округ город Волжский | г.Волжский | СНТ "Волга" | строительство распределительного газопровода | ООО "АхтубаГаз-Проект" | 34-25-001-96 | ул.29-я Линия, д. 18 | | | | сентябрь | 2025 |
| 533. | Городской округ город Волжский | г.Волжский | СНТ "Волга" | строительство распределительного газопровода | ООО "АхтубаГаз-Проект" | 34-24-001-181 | ул.Яблоневая, д. 4 | | | | сентябрь | 2025 |

| № п/п | Муниципальное образование | Наименование населенного пункта | Наименование садоводческого некоммерческого товарищества | Мероприятия, необходимые для подключения или создания технической возможности подключения домовладений, расположенных в границах территории садоводства | Наименование газораспределительной организации | Код объекта строительства | Адрес домовладения (домовладений), расположенного в границах территории садоводства, для которого реализуются мероприятия, необходимые для подключения (улица, номер домовладения) | Адрес домовладения (домовладений), расположенного в границах территории садоводства, для которого реализуются мероприятия, необходимые для создания технической возможности его подключения (улица, номер домовладения) | Общее количество домовладений, расположенных в границах территории садоводства, для которых реализуются мероприятия, необходимые для подключения | Общее количество домовладений, расположенных в границах территории садоводства, для которых реализуются мероприятия, необходимые для создания технической возможности их подключения | Срок догазификации | |
|---|---|---|---|---|---|---|---|---|---|---|---|---|
| | | | | | | | | | | | месяц | год |
| 1 | 2 | 3 | 4 | 5 | 6 | 7 | 8 | 9 | 10 | 11 | 12 | 13 |
| 534. | Городской округ город Волжский | г.Волжский | СНТ "Волга" | строительство газопровода-ввода | ООО "АхтубаГаз-Проект" | 34-24-001-178 | ул.Грушевая, д. 11 | | | | сентябрь | 2025 |
| 535. | Городской округ город Волжский | г.Волжский | СНТ "Волга" | строительство распределительного газопровода | ООО "АхтубаГаз-Проект" | 34-24-001-176 | ул.Высоковольтная, д. 11 | | | | сентябрь | 2025 |
| 536. | Городской округ город Волжский | г.Волжский | СНТ "Волга" | строительство распределительного газопровода | ООО "АхтубаГаз-Проект" | 34-24-001-172 | ул.Грушевая, д. 7 | | | | сентябрь | 2025 |
| 537. | Городской округ город Волжский | г.Волжский | СНТ "Волга" | строительство распределительного газопровода | ООО "АхтубаГаз-Проект" | 34-24-001-171 | ул.15-я Линия, д. 43 | | | | сентябрь | 2025 |
| 538. | Городской округ город Волжский | г.Волжский | СНТ "Волга" | строительство распределительного газопровода | ООО "АхтубаГаз-Проект" | 34-24-001-97 | ул.11-я Линия, д. 30 | | | | сентябрь | 2025 |
| 539. | Городской округ город Волжский | г.Волжский | СНТ "Волга" | строительство распределительного газопровода | ООО "АхтубаГаз-Проект" | 34-24-001-108 | ул.5-я Линия, 39 | | | | сентябрь | 2025 |
| 540. | Городской округ город Волжский | г.Волжский | СНТ "Волга" | строительство распределительного газопровода | ООО "АхтубаГаз-Проект" | 34-24-001-107 | ул.18-я Линия, 1А | | | | сентябрь | 2025 |
| 541. | Городской округ город Волжский | г.Волжский | СНТ "Волга" | строительство распределительного газопровода | ООО "АхтубаГаз-Проект" | 34-24-001-106 | ул.14-я Линия, 35 | | | | сентябрь | 2025 |

| № п/п | Муниципальное образование | Наименование населенного пункта | Наименование садоводческого некоммерческого товарищества | Мероприятия, необходимые для подключения или создания технической возможности подключения домовладений, расположенных в границах территории садоводства | Наименование газораспределительной организации | Код объекта строительства | Адрес домовладения (домовладений), расположенного в границах территории садоводства, для которого реализуются мероприятия, необходимые для подключения (улица, номер домовладения) | Адрес домовладения (домовладений), расположенного в границах территории садоводства, для которого реализуются мероприятия, необходимые для создания технической возможности его подключения (улица, номер домовладения) | Общее количество домовладений, расположенных в границах территории садоводства, для которых реализуются мероприятия, необходимые для подключения | Общее количество домовладений, расположенных в границах территории садоводства, для которых реализуются мероприятия, необходимые для создания технической возможности их подключения | Срок догазификации | |
|---|---|---|---|---|---|---|---|---|---|---|---|---|
| | | | | | | | | | | | месяц | год |
| 1 | 2 | 3 | 4 | 5 | 6 | 7 | 8 | 9 | 10 | 11 | 12 | 13 |
| 542. | Городской округ город Волжский | г.Волжский | СНТ "Волга" | строительство газопровода-ввода | ООО "АхтубаГаз-Проект" | 34-24-001-105 | ул.9-я Линия, 37 | | | | сентябрь | 2025 |
| 543. | Городской округ город Волжский | г.Волжский | СНТ "Волга" | строительство газопровода-ввода | ООО "АхтубаГаз-Проект" | 34-24-001-102 | ул.13-я Линия, 16/18 | | | | сентябрь | 2025 |
| 544. | Городской округ город Волжский | г.Волжский | СНТ "Волга" | строительство распределительного газопровода | ООО "АхтубаГаз-Проект" | 34-24-001-95 | ул.2-я Линия, 31 | | | | сентябрь | 2025 |
| 545. | Городской округ город Волжский | г.Волжский | СНТ "Волга" | строительство распределительного газопровода | ООО "АхтубаГаз-Проект" | 34-24-001-94 | ул.13-я Линия, 17 | | | | сентябрь | 2025 |
| 546. | Городской округ город Волжский | г.Волжский | СНТ "Волга" | строительство газопровода-ввода | ООО "АхтубаГаз-Проект" | 34-25-001-134 | ул.29-я Линия, д. 25 | | | | август | 2025 |
| 547. | Городской округ город Волжский | г.Волжский | СНТ "Волга" | строительство газопровода-ввода | ООО "АхтубаГаз-Проект" | 34-24-001-381 | ул.4-я Линия, д.44 | | | | август | 2025 |
| 548. | Городской округ город Волжский | г.Волжский | СНТ "Волга" | строительство распределительного газопровода | ООО "АхтубаГаз-Проект" | 34-24-001-66 | ул.17-я Линия, 9 | | | | август | 2025 |
| 549. | Городской округ город Волжский | г.Волжский | СНТ "Волга" | строительство распределительного газопровода | ООО "АхтубаГаз-Проект" | 34-24-001-65 | ул.Безымянная, 3 | | | | август | 2025 |

| № п/п | Муниципальное образование | Наименование населенного пункта | Наименование садоводческого некоммерческого товарищества | Мероприятия, необходимые для подключения или создания технической возможности подключения домовладений, расположенных в границах территории садоводства | Наименование газораспределительной организации | Код объекта строительства | Адрес домовладения (домовладений), расположенного в границах территории садоводства, для которого реализуются мероприятия, необходимые для подключения (улица, номер домовладения) | Адрес домовладения (домовладений), расположенного в границах территории садоводства, для которого реализуются мероприятия, необходимые для создания технической возможности его подключения (улица, номер домовладения) | Общее количество домовладений, расположенных в границах территории садоводства, для которых реализуются мероприятия, необходимые для подключения | Общее количество домовладений, расположенных в границах территории садоводства, для которых реализуются мероприятия, необходимые для создания технической возможности их подключения | Срок догазификации | |
|---|---|---|---|---|---|---|---|---|---|---|---|---|
| | | | | | | | | | | | месяц | год |
| 1 | 2 | 3 | 4 | 5 | 6 | 7 | 8 | 9 | 10 | 11 | 12 | 13 |
| 550. | Городской округ город Волжский | г.Волжский | СНТ "Волга" | строительство распределительного газопровода | ООО "АхтубаГаз-Проект" | 34-24-001-91 | ул.4-я Линия, д.36 | | | | август | 2025 |
| 551. | Городской округ город Волжский | г.Волжский | СНТ "Волга" | строительство распределительного газопровода | ООО "АхтубаГаз-Проект" | 34-25-001-29 | ул.15 Линия , д. 18 | | | | июнь | 2025 |
| 552. | Городской округ город Волжский | г.Волжский | СНТ "Волга" | строительство газопровода-ввода | ООО "АхтубаГаз-Проект" | 34-24-001-284 | ул.21-я Линия, д. 25 | | | | июнь | 2025 |
| 553. | Городской округ город Волжский | г.Волжский | СНТ "Волга" | строительство газопровода-ввода | ООО "АхтубаГаз-Проект" | 34-25-001-406 | ул.18 Линия, д. 21 | | | | декабрь | 2025 |
| 554. | Городской округ город Волжский | г.Волжский | СНТ "Волга" | строительство распределительного газопровода | ООО "АхтубаГаз-Проект" | 34-24-001-261 | ул.Береговая, д. 27 | | | | апрель | 2025 |
| 555. | Городской округ город Волжский | г.Волжский | СНТ "Волга" | строительство распределительного газопровода | ООО "АхтубаГаз-Проект" | 34-24-001-197 | ул.4-я Линия, д. 6 | | | | апрель | 2025 |
| 556. | Городской округ город Волжский | г.Волжский | СНТ "Волга" | строительство распределительного газопровода | ООО "АхтубаГаз-Проект" | 34-24-001-103 | ул.2-я Линия, д. 23 | | | | апрель | 2025 |
| 557. | Городской округ город Волжский | г.Волжский | СНТ "Волга" | строительство газопровода-ввода | ООО "АхтубаГаз-Проект" | 34-24-001-364 | ул.50-я, д. 51 | | | | март | 2025 |

| № п/п | Муниципальное образование | Наименование населенного пункта | Наименование садоводческого некоммерческого товарищества | Мероприятия, необходимые для подключения или создания технической возможности подключения домовладений, расположенных в границах территории садоводства | Наименование газораспределительной организации | Код объекта строительства | Адрес домовладения (домовладений), расположенного в границах территории садоводства, для которого реализуются мероприятия, необходимые для подключения (улица, номер домовладения) | Адрес домовладения (домовладений), расположенного в границах территории садоводства, для которого реализуются мероприятия, необходимые для создания технической возможности его подключения (улица, номер домовладения) | Общее количество домовладений, расположенных в границах территории садоводства, для которых реализуются мероприятия, необходимые для подключения | Общее количество домовладений, расположенных в границах территории садоводства, для которых реализуются мероприятия, необходимые для создания технической возможности их подключения | Срок догазификации | |
|---|---|---|---|---|---|---|---|---|---|---|---|---|
| | | | | | | | | | | | месяц | год |
| 1 | 2 | 3 | 4 | 5 | 6 | 7 | 8 | 9 | 10 | 11 | 12 | 13 |
| 558. | Городской округ город Волжский | г.Волжский | СНТ "Волга" | строительство распределительного газопровода | ООО "АхтубаГаз-Проект" | 34-24-001-220 | ул.Береговая, 15 | | | | март | 2025 |
| 559. | Городской округ город Волжский | г.Волжский | СНТ "Волга" | строительство газопровода-ввода | ООО "АхтубаГаз-Проект" | 34-24-001-219 | ул.Береговая, 9 | | | | март | 2025 |
| 560. | Городской округ город Волжский | г.Волжский | СНТ "Волга" | строительство газопровода-ввода | ООО "АхтубаГаз-Проект" | 34-24-001-218 | ул.Береговая, 40 | | | | февраль | 2025 |
| 561. | Городской округ город Волжский | г.Волжский | СНТ "Волга" | строительство газопровода-ввода | ООО "АхтубаГаз-Проект" | 34-24-001-203 | ул.29-я Линия, д. 19 | | | | февраль | 2025 |
| 562. | Городской округ город Волжский | г.Волжский | СНТ "Волга" | строительство газопровода-ввода | ООО "АхтубаГаз-Проект" | 34-25-001-452 | ул.Береговая, д. 54 | | | | ноябрь | 2025 |
| 563. | Городской округ город Волжский | г.Волжский | СНТ "Волга" | строительство газопровода-ввода | ООО "АхтубаГаз-Проект" | 34-24-001-104 | ул.1-я Линия, 1 | | | | февраль | 2025 |
| 564. | Городской округ город Волжский | г.Волжский | СНТ "Волга" | строительство распределительного газопровода | ООО "АхтубаГаз-Проект" | 34-24-001-100 | ул.6-я Линия, 8 | | | | февраль | 2025 |
| 565. | Городской округ город Волжский | г.Волжский | СНТ "Волга" | строительство газопровода-ввода | ООО "АхтубаГаз-Проект" | 34-24-001-99 | ул.Береговая, 18 | | | | февраль | 2025 |

| № п/п | Муниципальное образование | Наименование населенного пункта | Наименование садоводческого некоммерческого товарищества | Мероприятия, необходимые для подключения или создания технической возможности подключения домовладений, расположенных в границах территории садоводства | Наименование газораспределительной организации | Код объекта строительства | Адрес домовладения (домовладений), расположенного в границах территории садоводства, для которого реализуются мероприятия, необходимые для подключения (улица, номер домовладения) | Адрес домовладения (домовладений), расположенного в границах территории садоводства, для которого реализуются мероприятия, необходимые для создания технической возможности его подключения (улица, номер домовладения) | Общее количество домовладений, расположенных в границах территории садоводства, для которых реализуются мероприятия, необходимые для подключения | Общее количество домовладений, расположенных в границах территории садоводства, для которых реализуются мероприятия, необходимые для создания технической возможности их подключения | Срок догазификации | |
|---|---|---|---|---|---|---|---|---|---|---|---|---|
| | | | | | | | | | | | месяц | год |
| 1 | 2 | 3 | 4 | 5 | 6 | 7 | 8 | 9 | 10 | 11 | 12 | 13 |
| 566. | Городской округ город Волжский | г.Волжский | СНТ "Волга" | строительство распределительного газопровода | ООО "АхтубаГаз-Проект" | 34-24-001-68 | ул.18-я Линия, 36 | | | | февраль | 2025 |
| 567. | Городской округ город Волжский | г.Волжский | СНТ "Волга" | строительство газопровода-ввода | ООО "АхтубаГаз-Проект" | 34-25-001-80 | ул.29-я Линия, д. 32 | | | | январь | 2025 |
| 568. | Городской округ город Волжский | г.Волжский | СНТ "Волга" | строительство распределительного газопровода | ООО "АхтубаГаз-Проект" | 34-25-001-81 | ул.2-я Линия, д. 17 | | | | январь | 2025 |
| 569. | Городской округ город Волжский | г.Волжский | СНТ "Волга" | строительство распределительного газопровода | ООО "АхтубаГаз-Проект" | 34-25-001-79 | ул.9 Линия, д. 16 | | | | январь | 2025 |
| 570. | Городской округ город Волжский | г.Волжский | СНТ "Волга" | строительство распределительного газопровода | ООО "АхтубаГаз-Проект" | 34-25-001-44 | ул.3-я Линия, д. 7 | | | | январь | 2025 |
| 571. | Городской округ город Волжский | г.Волжский | СНТ "Волга" | строительство распределительного газопровода | ООО "АхтубаГаз-Проект" | 34-24-001-93 | ул.28-я Линия, 29 | | | | январь | 2025 |
| 572. | Городской округ город Волжский | г.Волжский | СНТ "Волга" | строительство распределительного газопровода | ООО "АхтубаГаз-Проект" | 34-24-001-92 | ул.18-я Линия, 10 | | | | январь | 2025 |
| 573. | Городской округ город Волжский | г.Волжский | СНТ "Волга" | строительство газопровода-ввода | ООО "Газпром газораспределение Волгоград" | 34-25-505-59825 | ул.23, д. 27 | | | | май | 2025 |

| № п/п | Муниципальное образование | Наименование населенного пункта | Наименование садоводческого некоммерческого товарищества | Мероприятия, необходимые для подключения или создания технической возможности подключения домовладений, расположенных в границах территории садоводства | Наименование газораспределительной организации | Код объекта строительства | Адрес домовладения (домовладений), расположенного в границах территории садоводства, для которого реализуются мероприятия, необходимые для подключения (улица, номер домовладения) | Адрес домовладения (домовладений), расположенного в границах территории садоводства, для которого реализуются мероприятия, необходимые для создания технической возможности его подключения (улица, номер домовладения) | Общее количество домовладений, расположенных в границах территории садоводства, для которых реализуются мероприятия, необходимые для подключения | Общее количество домовладений, расположенных в границах территории садоводства, для которых реализуются мероприятия, необходимые для создания технической возможности их подключения | Срок догазификации | |
|---|---|---|---|---|---|---|---|---|---|---|---|---|
| | | | | | | | | | | | месяц | год |
| 1 | 2 | 3 | 4 | 5 | 6 | 7 | 8 | 9 | 10 | 11 | 12 | 13 |
| 574. | Городской округ город Волжский | г.Волжский | СНТ "Волга" | строительство газопровода-ввода | ООО "Газпром газораспределение Волгоград" | 34-25-505-59826 | ул.27, д. 5 | | | | май | 2025 |
| 575. | Городской округ город Волжский | г.Волжский | СНТ "Волга" | врезка на участке заявителя (нулевая врезка) | ООО "Газпром газораспределение Волгоград" | 34-25-505-57754 | ул.22 Линия, д. 6 | | 4 | 0 | январь | 2025 |
| 576. | Городской округ город Волжский | г.Волжский | СНТ "Волга" | строительство газопровода-ввода | ООО "Газпром газораспределение Волгоград" | 34-24-505-64183 | ул.Малая Киевская, д. 8 | | | | декабрь | 2024 |
| 577. | Городской округ город Волжский | г.Волжский | СНТ "Дары Природы" | строительство распределительного газопровода | ООО "АхтубаГаз-Проект" | 34-25-001-214 | ул.Сливовая, д. 8/10 | | 50 | 0 | апрель | 2026 |
| 578. | Городской округ город Волжский | г.Волжский | СНТ "Дары Природы" | строительство распределительного газопровода | ООО "АхтубаГаз-Проект" | 34-25-001-189 | ул.Айвовая , д. 9 | | | | апрель | 2026 |
| 579. | Городской округ город Волжский | г.Волжский | СНТ "Дары Природы" | строительство распределительного газопровода | ООО "АхтубаГаз-Проект" | 34-25-001-188 | ул.Лимонная, д. 2 | | | | апрель | 2026 |
| 580. | Городской округ город Волжский | г.Волжский | СНТ "Дары Природы" | строительство газопровода-ввода | ООО "АхтубаГаз-Проект" | 34-25-001-167 | ул.Садовая, д. 2 | | | | апрель | 2026 |
| 581. | Городской округ город Волжский | г.Волжский | СНТ "Дары Природы" | строительство распределительного газопровода | ООО "АхтубаГаз-Проект" | 34-25-001-166 | ул.Ананасная, д. 14 | | | | апрель | 2026 |

| № п/п | Муниципальное образование | Наименование населенного пункта | Наименование садоводческого некоммерческого товарищества | Мероприятия, необходимые для подключения или создания технической возможности подключения домовладений, расположенных в границах территории садоводства | Наименование газораспределительной организации | Код объекта строительства | Адрес домовладения (домовладений), расположенного в границах территории садоводства, для которого реализуются мероприятия, необходимые для подключения (улица, номер домовладения) | Адрес домовладения (домовладений), расположенного в границах территории садоводства, для которого реализуются мероприятия, необходимые для создания технической возможности его подключения (улица, номер домовладения) | Общее количество домовладений, расположенных в границах территории садоводства, для которых реализуются мероприятия, необходимые для подключения | Общее количество домовладений, расположенных в границах территории садоводства, для которых реализуются мероприятия, необходимые для создания технической возможности их подключения | Срок догазификации | |
|---|---|---|---|---|---|---|---|---|---|---|---|---|
| | | | | | | | | | | | месяц | год |
| 1 | 2 | 3 | 4 | 5 | 6 | 7 | 8 | 9 | 10 | 11 | 12 | 13 |
| 582. | Городской округ город Волжский | г.Волжский | СНТ "Дары Природы" | строительство распределительного газопровода | ООО "АхтубаГаз-Проект" | 34-25-001-123 | ул.Персиковая, д. 6 | | | | март | 2026 |
| 583. | Городской округ город Волжский | г.Волжский | СНТ "Дары Природы" | строительство газопровода-ввода | ООО "АхтубаГаз-Проект" | 34-25-001-18 | ул.Персиковая, д. 2 | | | | март | 2026 |
| 584. | Городской округ город Волжский | г.Волжский | СНТ "Дары Природы" | строительство распределительного газопровода | ООО "АхтубаГаз-Проект" | 34-25-001-63 | ул.Набережная, д. 6 | | | | февраль | 2026 |
| 585. | Городской округ город Волжский | г.Волжский | СНТ "Дары Природы" | строительство газопровода-ввода | ООО "АхтубаГаз-Проект" | 34-25-001-39 | ул.Ореховая , д. 12 | | | | февраль | 2026 |
| 586. | Городской округ город Волжский | г.Волжский | СНТ "Дары Природы" | строительство распределительного газопровода | ООО "АхтубаГаз-Проект" | 34-25-001-17 | ул.Яблоневая, д. 36 | | | | февраль | 2026 |
| 587. | Городской округ город Волжский | г.Волжский | СНТ "Дары Природы" | строительство распределительного газопровода | ООО "АхтубаГаз-Проект" | 34-24-001-449 | ул.Южная , д. 7 | | | | февраль | 2026 |
| 588. | Городской округ город Волжский | г.Волжский | СНТ "Дары Природы" | строительство распределительного газопровода | ООО "АхтубаГаз-Проект" | 34-24-001-417 | ул.Персиковая, д. 13 | | | | февраль | 2026 |
| 589. | Городской округ город Волжский | г.Волжский | СНТ "Дары Природы" | строительство распределительного газопровода | ООО "АхтубаГаз-Проект" | 34-24-001-403 | ул.Грушевая, д. 19 | | | | январь | 2026 |

| № п/п | Муниципальное образование | Наименование населенного пункта | Наименование садоводческого некоммерческого товарищества | Мероприятия, необходимые для подключения или создания технической возможности подключения домовладений, расположенных в границах территории садоводства | Наименование газораспределительной организации | Код объекта строительства | Адрес домовладения (домовладений), расположенного в границах территории садоводства, для которого реализуются мероприятия, необходимые для подключения (улица, номер домовладения) | Адрес домовладения (домовладений), расположенного в границах территории садоводства, для которого реализуются мероприятия, необходимые для создания технической возможности его подключения (улица, номер домовладения) | Общее количество домовладений, расположенных в границах территории садоводства, для которых реализуются мероприятия, необходимые для подключения | Общее количество домовладений, расположенных в границах территории садоводства, для которых реализуются мероприятия, необходимые для создания технической возможности их подключения | Срок догазификации | |
|---|---|---|---|---|---|---|---|---|---|---|---|---|
| | | | | | | | | | | | месяц | год |
| 1 | 2 | 3 | 4 | 5 | 6 | 7 | 8 | 9 | 10 | 11 | 12 | 13 |
| 590. | Городской округ город Волжский | г.Волжский | СНТ "Дары Природы" | строительство газопровода-ввода | ООО "АхтубаГаз-Проект" | 34-24-001-300 | ул.Цветочная, д. 7 | | | | январь | 2026 |
| 591. | Городской округ город Волжский | г.Волжский | СНТ "Дары Природы" | строительство распределительного газопровода | ООО "АхтубаГаз-Проект" | 34-24-001-370 | ул.Дорожная, д. 20 | | | | декабрь | 2025 |
| 592. | Городской округ город Волжский | г.Волжский | СНТ "Дары Природы" | строительство распределительного газопровода | ООО "АхтубаГаз-Проект" | 34-24-001-362 | ул.Виноградная, д. 14 | | | | декабрь | 2025 |
| 593. | Городской округ город Волжский | г.Волжский | СНТ "Дары Природы" | строительство газопровода-ввода | ООО "АхтубаГаз-Проект" | 34-24-001-337 | ул.Дорожная, д. 16 | | | | декабрь | 2025 |
| 594. | Городской округ город Волжский | г.Волжский | СНТ "Дары Природы" | строительство газопровода-ввода | ООО "АхтубаГаз-Проект" | 34-24-001-336 | ул.Прилинейная, д.2 | | | | декабрь | 2025 |
| 595. | Городской округ город Волжский | г.Волжский | СНТ "Дары Природы" | строительство газопровода-ввода | ООО "АхтубаГаз-Проект" | 34-24-001-334 | ул.Апельсиновая, д.7а | | | | декабрь | 2025 |
| 596. | Городской округ город Волжский | г.Волжский | СНТ "Дары Природы" | строительство газопровода-ввода | ООО "АхтубаГаз-Проект" | 34-24-001-332 | ул.Зеленая, д.13 | | | | декабрь | 2025 |
| 597. | Городской округ город Волжский | г.Волжский | СНТ "Дары Природы" | строительство распределительного газопровода | ООО "АхтубаГаз-Проект" | 34-24-001-331 | ул.Ореховая, д. 1/3 | | | | декабрь | 2025 |

| № п/п | Муниципальное образование | Наименование населенного пункта | Наименование садоводческого некоммерческого товарищества | Мероприятия, необходимые для подключения или создания технической возможности подключения домовладений, расположенных в границах территории садоводства | Наименование газораспределительной организации | Код объекта строительства | Адрес домовладения (домовладений), расположенного в границах территории садоводства, для которого реализуются мероприятия, необходимые для подключения (улица, номер домовладения) | Адрес домовладения (домовладений), расположенного в границах территории садоводства, для которого реализуются мероприятия, необходимые для создания технической возможности его подключения (улица, номер домовладения) | Общее количество домовладений, расположенных в границах территории садоводства, для которых реализуются мероприятия, необходимые для подключения | Общее количество домовладений, расположенных в границах территории садоводства, для которых реализуются мероприятия, необходимые для создания технической возможности их подключения | Срок догазификации | |
|---|---|---|---|---|---|---|---|---|---|---|---|---|
| | | | | | | | | | | | месяц | год |
| 1 | 2 | 3 | 4 | 5 | 6 | 7 | 8 | 9 | 10 | 11 | 12 | 13 |
| 598. | Городской округ город Волжский | г.Волжский | СНТ "Дары Природы" | строительство распределительного газопровода | ООО "АхтубаГаз-Проект" | 34-24-001-330 | ул.Ореховая, д.22 | | | | декабрь | 2025 |
| 599. | Городской округ город Волжский | г.Волжский | СНТ "Дары Природы" | строительство распределительного газопровода | ООО "АхтубаГаз-Проект" | 34-24-001-328 | ул.Зеленая, д. 26а | | | | декабрь | 2025 |
| 600. | Городской округ город Волжский | г.Волжский | СНТ "Дары Природы" | строительство газопровода-ввода | ООО "АхтубаГаз-Проект" | 34-24-001-312 | ул.Цветочная, д. 13 | | | | декабрь | 2025 |
| 601. | Городской округ город Волжский | г.Волжский | СНТ "Дары Природы" | строительство распределительного газопровода | ООО "АхтубаГаз-Проект" | 34-24-001-311 | ул.Смородиновая, д. 2 | | | | декабрь | 2025 |
| 602. | Городской округ город Волжский | г.Волжский | СНТ "Дары Природы" | строительство распределительного газопровода | ООО "АхтубаГаз-Проект" | 34-24-001-282 | ул.Апельсиновая, д. 1 | | | | ноябрь | 2025 |
| 603. | Городской округ город Волжский | г.Волжский | СНТ "Дары Природы" | строительство распределительного газопровода | ООО "АхтубаГаз-Проект" | 34-24-001-280 | ул.Цветочная, д. 4 | | | | ноябрь | 2025 |
| 604. | Городской округ город Волжский | г.Волжский | СНТ "Дары Природы" | строительство распределительного газопровода | ООО "АхтубаГаз-Проект" | 34-24-001-278 | ул.Ореховая, д. 20 | | | | ноябрь | 2025 |
| 605. | Городской округ город Волжский | г.Волжский | СНТ "Дары Природы" | строительство газопровода-ввода | ООО "АхтубаГаз-Проект" | 34-24-001-258 | ул.Прилинейная, 3 | | | | октябрь | 2025 |

| № п/п | Муниципальное образование | Наименование населенного пункта | Наименование садоводческого некоммерческого товарищества | Мероприятия, необходимые для подключения или создания технической возможности подключения домовладений, расположенных в границах территории садоводства | Наименование газораспределительной организации | Код объекта строительства | Адрес домовладения (домовладений), расположенного в границах территории садоводства, для которого реализуются мероприятия, необходимые для подключения (улица, номер домовладения) | Адрес домовладения (домовладений), расположенного в границах территории садоводства, для которого реализуются мероприятия, необходимые для создания технической возможности его подключения (улица, номер домовладения) | Общее количество домовладений, расположенных в границах территории садоводства, для которых реализуются мероприятия, необходимые для подключения | Общее количество домовладений, расположенных в границах территории садоводства, для которых реализуются мероприятия, необходимые для создания технической возможности их подключения | Срок догазификации | |
|---|---|---|---|---|---|---|---|---|---|---|---|---|
| | | | | | | | | | | | месяц | год |
| 1 | 2 | 3 | 4 | 5 | 6 | 7 | 8 | 9 | 10 | 11 | 12 | 13 |
| 606. | Городской округ город Волжский | г.Волжский | СНТ "Дары Природы" | строительство распределительного газопровода | ООО "АхтубаГаз-Проект" | 34-24-001-257 | ул.Прилинейная, 4 | | | | октябрь | 2025 |
| 607. | Городской округ город Волжский | г.Волжский | СНТ "Дары Природы" | строительство распределительного газопровода | ООО "АхтубаГаз-Проект" | 34-24-001-251 | ул.Апельсиновая, 14 | | | | октябрь | 2025 |
| 608. | Городской округ город Волжский | г.Волжский | СНТ "Дары Природы" | строительство газопровода-ввода | ООО "АхтубаГаз-Проект" | 34-24-001-248 | ул.Апельсиновая, 9 | | | | октябрь | 2025 |
| 609. | Городской округ город Волжский | г.Волжский | СНТ "Дары Природы" | строительство распределительного газопровода | ООО "АхтубаГаз-Проект" | 34-24-001-247 | ул.Апельсиновая, 3 | | | | октябрь | 2025 |
| 610. | Городской округ город Волжский | г.Волжский | СНТ "Дары Природы" | строительство распределительного газопровода | ООО "АхтубаГаз-Проект" | 34-24-001-246 | ул.Ореховая, 14 | | | | октябрь | 2025 |
| 611. | Городской округ город Волжский | г.Волжский | СНТ "Дары Природы" | строительство распределительного газопровода | ООО "АхтубаГаз-Проект" | 34-24-001-228 | ул.Цветочная, 9 | | | | октябрь | 2025 |
| 612. | Городской округ город Волжский | г.Волжский | СНТ "Дары Природы" | строительство газопровода-ввода | ООО "АхтубаГаз-Проект" | 34-25-001-117 | ул.Ежевичная, д. 11 | | | | сентябрь | 2025 |
| 613. | Городской округ город Волжский | г.Волжский | СНТ "Дары Природы" | строительство газопровода-ввода | ООО "АхтубаГаз-Проект" | 34-25-001-19 | ул.Малиновая, д. 3а | | | | сентябрь | 2025 |

| № п/п | Муниципальное образование | Наименование населенного пункта | Наименование садоводческого некоммерческого товарищества | Мероприятия, необходимые для подключения или создания технической возможности подключения домовладений, расположенных в границах территории садоводства | Наименование газораспределительной организации | Код объекта строительства | Адрес домовладения (домовладений), расположенного в границах территории садоводства, для которого реализуются мероприятия, необходимые для подключения (улица, номер домовладения) | Адрес домовладения (домовладений), расположенного в границах территории садоводства, для которого реализуются мероприятия, необходимые для создания технической возможности его подключения (улица, номер домовладения) | Общее количество домовладений, расположенных в границах территории садоводства, для которых реализуются мероприятия, необходимые для подключения | Общее количество домовладений, расположенных в границах территории садоводства, для которых реализуются мероприятия, необходимые для создания технической возможности их подключения | Срок догазификации | |
|---|---|---|---|---|---|---|---|---|---|---|---|---|
| | | | | | | | | | | | месяц | год |
| 1 | 2 | 3 | 4 | 5 | 6 | 7 | 8 | 9 | 10 | 11 | 12 | 13 |
| 614. | Городской округ город Волжский | г.Волжский | СНТ "Дары Природы" | строительство распределительного газопровода | ООО "АхтубаГаз-Проект" | 34-24-001-404 | ул.Крайняя, д. 19 | | | | сентябрь | 2025 |
| 615. | Городской округ город Волжский | г.Волжский | СНТ "Дары Природы" | строительство газопровода-ввода | ООО "АхтубаГаз-Проект" | 34-25-001-185 | ул.Рябиновая , д. 4 | | | | август | 2025 |
| 616. | Городской округ город Волжский | г.Волжский | СНТ "Дары природы" | строительство распределительного газопровода | ООО "АхтубаГаз-Проект" | 34-24-001-446 | ул.Ежевичная, д. 14 | | | | август | 2025 |
| 617. | Городской округ город Волжский | г.Волжский | СНТ "Дары Природы" | строительство распределительного газопровода | ООО "АхтубаГаз-Проект" | 34-24-001-329 | ул.Смородиновая , д. 7 | | | | июнь | 2025 |
| 618. | Городской округ город Волжский | г.Волжский | СНТ "Дары Природы" | строительство газопровода-ввода | ООО "АхтубаГаз-Проект" | 34-25-001-20 | ул.Облепиховая, д. 7 | | | | май | 2025 |
| 619. | Городской округ город Волжский | г.Волжский | СНТ "Дары Природы" | строительство газопровода-ввода | ООО "АхтубаГаз-Проект" | 34-24-001-426 | ул.Черешневая, д. 7 | | | | май | 2025 |
| 620. | Городской округ город Волжский | г.Волжский | СНТ "Дары Природы" | строительство газопровода-ввода | ООО "АхтубаГаз-Проект" | 34-24-001-411 | ул.Степная, д. 10 | | | | май | 2025 |
| 621. | Городской округ город Волжский | г.Волжский | СНТ "Дары Природы" | строительство распределительного газопровода | ООО "АхтубаГаз-Проект" | 34-24-001-244 | ул.Ореховая, д. 6 | | | | май | 2025 |

| № п/п | Муниципальное образование | Наименование населенного пункта | Наименование садоводческого некоммерческого товарищества | Мероприятия, необходимые для подключения или создания технической возможности подключения домовладений, расположенных в границах территории садоводства | Наименование газораспределительной организации | Код объекта строительства | Адрес домовладения (домовладений), расположенного в границах территории садоводства, для которого реализуются мероприятия, необходимые для подключения (улица, номер домовладения) | Адрес домовладения (домовладений), расположенного в границах территории садоводства, для которого реализуются мероприятия, необходимые для создания технической возможности его подключения (улица, номер домовладения) | Общее количество домовладений, расположенных в границах территории садоводства, для которых реализуются мероприятия, необходимые для подключения | Общее количество домовладений, расположенных в границах территории садоводства, для которых реализуются мероприятия, необходимые для создания технической возможности их подключения | Срок догазификации | |
|---|---|---|---|---|---|---|---|---|---|---|---|---|
| | | | | | | | | | | | месяц | год |
| 1 | 2 | 3 | 4 | 5 | 6 | 7 | 8 | 9 | 10 | 11 | 12 | 13 |
| 622. | Городской округ город Волжский | г.Волжский | СНТ "Дары Природы" | строительство газопровода-ввода | ООО "АхтубаГаз-Проект" | 34-24-001-335 | ул.Апельсиновая, д.5 | | | | апрель | 2025 |
| 623. | Городской округ город Волжский | г.Волжский | СНТ "Дары Природы" | строительство распределительного газопровода | ООО "АхтубаГаз-Проект" | 34-24-001-276 | ул.Рябиновая, д. 7 | | | | апрель | 2025 |
| 624. | Городской округ город Волжский | г.Волжский | СНТ "Дары Природы" | строительство распределительного газопровода | ООО "АхтубаГаз-Проект" | 34-24-001-256 | ул.Сиреневая, 8 | | | | март | 2025 |
| 625. | Городской округ город Волжский | г.Волжский | СНТ "Дары Природы" | строительство газопровода-ввода | ООО "АхтубаГаз-Проект" | 34-24-001-277 | ул.Рябиновая, д. 3 | | | | февраль | 2025 |
| 626. | Городской округ город Волжский | г.Волжский | СНТ "Дары Природы" | строительство распределительного газопровода | ООО "АхтубаГаз-Проект" | 34-24-001-427 | ул.Клубничная, д. 9 | | | | январь | 2025 |
| 627. | Городской округ город Волжский | г.Волжский | СНТ "Досуг" | строительство распределительного газопровода | ООО "АхтубаГаз-Проект" | 34-25-001-263 | ул.Фестивальная, д. 86 | | 12 | 0 | апрель | 2026 |
| 628. | Городской округ город Волжский | г.Волжский | СНТ "Досуг" | строительство распределительного газопровода | ООО "АхтубаГаз-Проект" | 34-25-001-175 | ул Сиреневая, д. 93 | | | | апрель | 2026 |
| 629. | Городской округ город Волжский | г.Волжский | СНТ "Досуг" | строительство распределительного газопровода | ООО "АхтубаГаз-Проект" | 34-25-001-174 | ул.Грушовая, д. 68 | | | | апрель | 2026 |

| № п/п | Муниципальное образование | Наименование населенного пункта | Наименование садоводческого некоммерческого товарищества | Мероприятия, необходимые для подключения или создания технической возможности подключения домовладений, расположенных в границах территории садоводства | Наименование газораспределительной организации | Код объекта строительства | Адрес домовладения (домовладений), расположенного в границах территории садоводства, для которого реализуются мероприятия, необходимые для подключения (улица, номер домовладения) | Адрес домовладения (домовладений), расположенного в границах территории садоводства, для которого реализуются мероприятия, необходимые для создания технической возможности его подключения (улица, номер домовладения) | Общее количество домовладений, расположенных в границах территории садоводства, для которых реализуются мероприятия, необходимые для подключения | Общее количество домовладений, расположенных в границах территории садоводства, для которых реализуются мероприятия, необходимые для создания технической возможности их подключения | Срок догазификации | |
|---|---|---|---|---|---|---|---|---|---|---|---|---|
| | | | | | | | | | | | месяц | год |
| 1 | 2 | 3 | 4 | 5 | 6 | 7 | 8 | 9 | 10 | 11 | 12 | 13 |
| 630. | Городской округ город Волжский | г.Волжский | СНТ "Досуг" | строительство газопровода-ввода | ООО "АхтубаГаз-Проект" | 34-25-001-173 | ул.Каштановая, д. 39 | | | | апрель | 2026 |
| 631. | Городской округ город Волжский | г.Волжский | СНТ "Досуг" | строительство газопровода-ввода | ООО "АхтубаГаз-Проект" | 34-25-001-172 | ул.Фестивальная, д. 45 | | | | апрель | 2026 |
| 632. | Городской округ город Волжский | г.Волжский | СНТ "Досуг" | строительство распределительного газопровода | ООО "АхтубаГаз-Проект" | 34-25-001-125 | ул.Сиреневая, д. 68 | | | | апрель | 2026 |
| 633. | Городской округ город Волжский | г.Волжский | СНТ "Досуг" | строительство газопровода-ввода | ООО "АхтубаГаз-Проект" | 34-25-001-116 | ул.Фестивальная, д. 10 | | | | апрель | 2026 |
| 634. | Городской округ город Волжский | г.Волжский | СНТ "Досуг" | строительство распределительного газопровода | ООО "АхтубаГаз-Проект" | 34-25-001-131 | ул.Виноградная, д. 100 | | | | март | 2026 |
| 635. | Городской округ город Волжский | г.Волжский | СНТ "Досуг" | строительство распределительного газопровода | ООО "АхтубаГаз-Проект" | 34-25-001-130 | ул.Абрикосовая, д. 109 | | | | март | 2026 |
| 636. | Городской округ город Волжский | г.Волжский | СНТ "Досуг" | строительство распределительного газопровода | ООО "АхтубаГаз-Проект" | 34-25-001-132 | ул.Грушовая, д. 36 | | | | октябрь | 2025 |
| 637. | Городской округ город Волжский | г.Волжский | СНТ "Досуг" | строительство распределительного газопровода | ООО "АхтубаГаз-Проект" | 34-25-001-114 | ул.Фестивальная, д. 59 | | | | сентябрь | 2025 |

| № п/п | Муниципальное образование | Наименование населенного пункта | Наименование садоводческого некоммерческого товарищества | Мероприятия, необходимые для подключения или создания технической возможности подключения домовладений, расположенных в границах территории садоводства | Наименование газораспределительной организации | Код объекта строительства | Адрес домовладения (домовладений), расположенного в границах территории садоводства, для которого реализуются мероприятия, необходимые для подключения (улица, номер домовладения) | Адрес домовладения (домовладений), расположенного в границах территории садоводства, для которого реализуются мероприятия, необходимые для создания технической возможности его подключения (улица, номер домовладения) | Общее количество домовладений, расположенных в границах территории садоводства, для которых реализуются мероприятия, необходимые для подключения | Общее количество домовладений, расположенных в границах территории садоводства, для которых реализуются мероприятия, необходимые для создания технической возможности их подключения | Срок догазификации | |
|---|---|---|---|---|---|---|---|---|---|---|---|---|
| | | | | | | | | | | | месяц | год |
| 1 | 2 | 3 | 4 | 5 | 6 | 7 | 8 | 9 | 10 | 11 | 12 | 13 |
| 638. | Городской округ город Волжский | г.Волжский | СНТ "Досуг" | строительство газопровода-ввода | ООО "АхтубаГаз-Проект" | 34-25-001-101 | ул.Апельсиновая, д. 14 | | | | июнь | 2025 |
| 639. | Городской округ город Волжский | г.Волжский | СНТ "Досуг" | строительство газопровода-ввода | ООО "Прадо" | 34-25-193-37 | ул.Каштановая, д. 13 | | | | ноябрь | 2025 |
| 640. | Городской округ город Волжский | г.Волжский | СНТ "Досуг" | строительство газопровода-ввода | ООО "Прадо" | 34-25-193-9 | ул.Сиреневая, д. 89 | | 2 | 0 | сентябрь | 2025 |
| 641. | Городской округ город Волжский | г.Волжский | СНТ "Закана-лье" | строительство газопровода-ввода | ООО "АхтубаГаз-Проект" | 34-25-001-187 | ул.31-я, д. 6 | | | | май | 2026 |
| 642. | Городской округ город Волжский | г.Волжский | СНТ "Закана-лье" | строительство газопровода-ввода | ООО "АхтубаГаз-Проект" | 34-25-001-223 | ул.29-я, д. 64 | | | | апрель | 2026 |
| 643. | Городской округ город Волжский | г.Волжский | СНТ "Закана-лье" | строительство газопровода-ввода | ООО "АхтубаГаз-Проект" | 34-25-001-186 | ул.Просвещение, д. 41 | | | | апрель | 2026 |
| 644. | Городской округ город Волжский | г.Волжский | СНТ "Закана-лье" | строительство газопровода-ввода | ООО "АхтубаГаз-Проект" | 34-25-001-183 | ул.23-я, д. 1 | | | | апрель | 2026 |
| 645. | Городской округ город Волжский | г.Волжский | СНТ "Закана-лье" | строительство распределительного газопровода | ООО "АхтубаГаз-Проект" | 34-25-001-180 | ул.49-я, д. 7 | | | | апрель | 2026 |

| № п/п | Муниципальное образование | Наименование населенного пункта | Наименование садоводческого некоммерческого товарищества | Мероприятия, необходимые для подключения или создания технической возможности подключения домовладений, расположенных в границах территории садоводства | Наименование газораспределительной организации | Код объекта строительства | Адрес домовладения (домовладений), расположенного в границах территории садоводства, для которого реализуются мероприятия, необходимые для подключения (улица, номер домовладения) | Адрес домовладения (домовладений), расположенного в границах территории садоводства, для которого реализуются мероприятия, необходимые для создания технической возможности его подключения (улица, номер домовладения) | Общее количество домовладений, расположенных в границах территории садоводства, для которых реализуются мероприятия, необходимые для подключения | Общее количество домовладений, расположенных в границах территории садоводства, для которых реализуются мероприятия, необходимые для создания технической возможности их подключения | Срок догазификации | |
|---|---|---|---|---|---|---|---|---|---|---|---|---|
| | | | | | | | | | | | месяц | год |
| 1 | 2 | 3 | 4 | 5 | 6 | 7 | 8 | 9 | 10 | 11 | 12 | 13 |
| 646. | Городской округ город Волжский | г.Волжский | СНТ "Закана-лье" | строительство распределительного газопровода | ООО "АхтубаГаз-Проект" | 34-25-001-178 | ул.31, д. 5 | | | | ап-рель | 2026 |
| 647. | Городской округ город Волжский | г.Волжский | СНТ "Закана-лье" | строительство газопровода-ввода | ООО "АхтубаГаз-Проект" | 34-25-001-162 | ул.25-я, д. 43 | | | | ап-рель | 2026 |
| 648. | Городской округ город Волжский | г.Волжский | СНТ "Закана-лье" | строительство распределительного газопровода | ООО "АхтубаГаз-Проект" | 34-25-001-145 | ул.41-я, д. 5 | | | | март | 2026 |
| 649. | Городской округ город Волжский | г.Волжский | СНТ "Закана-лье" | строительство газопровода-ввода | ООО "АхтубаГаз-Проект" | 34-25-001-141 | ул.29-я, д. 28 | | | | март | 2026 |
| 650. | Городской округ город Волжский | г.Волжский | СНТ "Закана-лье" | строительство газопровода-ввода | ООО "АхтубаГаз-Проект" | 34-25-001-111 | ул.13-я, д. 30 | | | | март | 2026 |
| 651. | Городской округ город Волжский | г.Волжский | СНТ "Закана-лье" | строительство газопровода-ввода | ООО "АхтубаГаз-Проект" | 34-25-001-108 | ул.20-я, д. 35 | | | | март | 2026 |
| 652. | Городской округ город Волжский | г.Волжский | СНТ "Закана-лье" | строительство газопровода-ввода | ООО "АхтубаГаз-Проект" | 34-25-001-93 | ул.13-я, д. 26 | | | | март | 2026 |
| 653. | Городской округ город Волжский | г.Волжский | СНТ "Закана-лье" | строительство распределительного газопровода | ООО "АхтубаГаз-Проект" | 34-25-001-71 | ул.21-я, д. 34 | | | | март | 2026 |

| № п/п | Муниципальное образование | Наименование населенного пункта | Наименование садоводческого некоммерческого товарищества | Мероприятия, необходимые для подключения или создания технической возможности подключения домовладений, расположенных в границах территории садоводства | Наименование газораспределительной организации | Код объекта строительства | Адрес домовладения (домовладений), расположенного в границах территории садоводства, для которого реализуются мероприятия, необходимые для подключения (улица, номер домовладения) | Адрес домовладения (домовладений), расположенного в границах территории садоводства, для которого реализуются мероприятия, необходимые для создания технической возможности его подключения (улица, номер домовладения) | Общее количество домовладений, расположенных в границах территории садоводства, для которых реализуются мероприятия, необходимые для подключения | Общее количество домовладений, расположенных в границах территории садоводства, для которых реализуются мероприятия, необходимые для создания технической возможности их подключения | Срок догазификации | |
|---|---|---|---|---|---|---|---|---|---|---|---|---|
| | | | | | | | | | | | месяц | год |
| 1 | 2 | 3 | 4 | 5 | 6 | 7 | 8 | 9 | 10 | 11 | 12 | 13 |
| 654. | Городской округ город Волжский | г.Волжский | СНТ "Закана-лье" | строительство газопровода-ввода | ООО "АхтубаГаз-Проект" | 34-25-001-57 | ул.Просвещение, д. 43 | | | | март | 2026 |
| 655. | Городской округ город Волжский | г.Волжский | СНТ "Закана-лье" | строительство газопровода-ввода | ООО "АхтубаГаз-Проект" | 34-25-001-60 | ул.13-я, д. 16 | | | | февраль | 2026 |
| 656. | Городской округ город Волжский | г.Волжский | СНТ "Закана-лье" | строительство распределительного газопровода | ООО "АхтубаГаз-Проект" | 34-25-001-49 | ул.30, д. 16 | | | | февраль | 2026 |
| 657. | Городской округ город Волжский | г.Волжский | СНТ "Закана-лье" | строительство газопровода-ввода | ООО "АхтубаГаз-Проект" | 34-25-001-26 | ул.13 , д. 43 | | | | февраль | 2026 |
| 658. | Городской округ город Волжский | г.Волжский | СНТ "Закана-лье" | строительство газопровода-ввода | ООО "АхтубаГаз-Проект" | 34-25-001-25 | ул.23 , д.5 | | | | февраль | 2026 |
| 659. | Городской округ город Волжский | г.Волжский | СНТ "Закана-лье" | строительство газопровода-ввода | ООО "АхтубаГаз-Проект" | 34-25-001-27 | ул.23 , д. 3 | | | | январь | 2026 |
| 660. | Городской округ город Волжский | г.Волжский | СНТ "Закана-лье" | строительство распределительного газопровода | ООО "АхтубаГаз-Проект" | 34-25-001-4 | ул.Овражная, д. 17 | | | | январь | 2026 |
| 661. | Городской округ город Волжский | г.Волжский | СНТ "Закана-лье" | строительство распределительного газопровода | ООО "АхтубаГаз-Проект" | 34-25-001-2 | ул.29, д. 2 | | | | январь | 2026 |

| № п/п | Муниципальное образование | Наименование населенного пункта | Наименование садоводческого некоммерческого товарищества | Мероприятия, необходимые для подключения или создания технической возможности подключения домовладений, расположенных в границах территории садоводства | Наименование газораспределительной организации | Код объекта строительства | Адрес домовладения (домовладений), расположенного в границах территории садоводства, для которого реализуются мероприятия, необходимые для подключения (улица, номер домовладения) | Адрес домовладения (домовладений), расположенного в границах территории садоводства, для которого реализуются мероприятия, необходимые для создания технической возможности его подключения (улица, номер домовладения) | Общее количество домовладений, расположенных в границах территории садоводства, для которых реализуются мероприятия, необходимые для подключения | Общее количество домовладений, расположенных в границах территории садоводства, для которых реализуются мероприятия, необходимые для создания технической возможности их подключения | Срок догазификации | |
|---|---|---|---|---|---|---|---|---|---|---|---|---|
| | | | | | | | | | | | месяц | год |
| 1 | 2 | 3 | 4 | 5 | 6 | 7 | 8 | 9 | 10 | 11 | 12 | 13 |
| 662. | Городской округ город Волжский | г.Волжский | СНТ "Закана-лье" | строительство газопровода-ввода | ООО "АхтубаГаз-Проект" | 34-24-001-420 | ул.13-я, д. 28 | | | | январь | 2026 |
| 663. | Городской округ город Волжский | г.Волжский | СНТ "Закана-лье" | строительство распределительного газопровода | ООО "АхтубаГаз-Проект" | 34-24-001-406 | ул.Северная, д. 89 | | | | январь | 2026 |
| 664. | Городской округ город Волжский | г.Волжский | СНТ "Закана-лье" | строительство газопровода-ввода | ООО "АхтубаГаз-Проект" | 34-25-001-261 | ул.14-я, д. 4 | | 100 | 0 | декабрь | 2025 |
| 665. | Городской округ город Волжский | г.Волжский | СНТ "Закана-лье" | строительство распределительного газопровода | ООО "АхтубаГаз-Проект" | 34-25-001-256 | ул.14-я, д. 2 | | | | декабрь | 2025 |
| 666. | Городской округ город Волжский | г.Волжский | СНТ "Закана-лье" | строительство распределительного газопровода | ООО "АхтубаГаз-Проект" | 34-25-001-181 | ул.6-я, д. 13 | | | | декабрь | 2025 |
| 667. | Городской округ город Волжский | г.Волжский | СНТ "Закана-лье" | строительство газопровода-ввода | ООО "АхтубаГаз-Проект" | 34-25-001-179 | ул.6-я, д. 1 | | | | декабрь | 2025 |
| 668. | Городской округ город Волжский | г.Волжский | СНТ "Закана-лье" | строительство распределительного газопровода | ООО "АхтубаГаз-Проект" | 34-24-001-366 | ул.23. д.6 | | | | декабрь | 2025 |
| 669. | Городской округ город Волжский | г.Волжский | СНТ "Закана-лье" | строительство распределительного газопровода | ООО "АхтубаГаз-Проект" | 34-24-001-321 | ул.13-я, д. 8 | | | | декабрь | 2025 |

| № п/п | Муниципальное образование | Наименование населенного пункта | Наименование садоводческого некоммерческого товарищества | Мероприятия, необходимые для подключения или создания технической возможности подключения домовладений, расположенных в границах территории садоводства | Наименование газораспределительной организации | Код объекта строительства | Адрес домовладения (домовладений), расположенного в границах территории садоводства, для которого реализуются мероприятия, необходимые для подключения (улица, номер домовладения) | Адрес домовладения (домовладений), расположенного в границах территории садоводства, для которого реализуются мероприятия, необходимые для создания технической возможности его подключения (улица, номер домовладения) | Общее количество домовладений, расположенных в границах территории садоводства, для которых реализуются мероприятия, необходимые для подключения | Общее количество домовладений, расположенных в границах территории садоводства, для которых реализуются мероприятия, необходимые для создания технической возможности их подключения | Срок догазификации | |
|---|---|---|---|---|---|---|---|---|---|---|---|---|
| | | | | | | | | | | | месяц | год |
| 1 | 2 | 3 | 4 | 5 | 6 | 7 | 8 | 9 | 10 | 11 | 12 | 13 |
| 670. | Городской округ город Волжский | г.Волжский | СНТ "Заканалье" | строительство газопровода-ввода | ООО "АхтубаГаз-Проект" | 34-25-001-258 | ул.19-я, д. 49 | | | | ноябрь | 2025 |
| 671. | Городской округ город Волжский | г.Волжский | СНТ "Заканалье" | строительство газопровода-ввода | ООО "АхтубаГаз-Проект" | 34-25-001-144 | ул.19-я, д. 58 | | | | ноябрь | 2025 |
| 672. | Городской округ город Волжский | г.Волжский | СНТ "Заканалье" | строительство распределительного газопровода | ООО "АхтубаГаз-Проект" | 34-25-001-59 | ул.17-я, д. 45 | | | | ноябрь | 2025 |
| 673. | Городской округ город Волжский | г.Волжский | СНТ "Заканалье" | строительство газопровода-ввода | ООО "АхтубаГаз-Проект" | 34-25-001-58 | ул.17-я, д. 65 | | | | ноябрь | 2025 |
| 674. | Городской округ город Волжский | г.Волжский | СНТ "Заканалье" | строительство распределительного газопровода | ООО "АхтубаГаз-Проект" | 34-25-001-208 | ул.58-я, д. 9 | | | | октябрь | 2025 |
| 675. | Городской округ город Волжский | г.Волжский | СНТ "Заканалье" | строительство газопровода-ввода | ООО "АхтубаГаз-Проект" | 34-25-001-194 | ул.60-я, д. 21 | | | | октябрь | 2025 |
| 676. | Городской округ город Волжский | г.Волжский | СНТ "Заканалье" | строительство газопровода-ввода | ООО "АхтубаГаз-Проект" | 34-25-001-140 | ул.7-я, д. 16 | | | | октябрь | 2025 |
| 677. | Городской округ город Волжский | г.Волжский | СНТ "Заканалье" | строительство газопровода-ввода | ООО "АхтубаГаз-Проект" | 34-25-001-110 | ул.7-я, д. 2а | | | | октябрь | 2025 |

| № п/п | Муниципальное образование | Наименование населенного пункта | Наименование садоводческого некоммерческого товарищества | Мероприятия, необходимые для подключения или создания технической возможности подключения домовладений, расположенных в границах территории садоводства | Наименование газораспределительной организации | Код объекта строительства | Адрес домовладения (домовладений), расположенного в границах территории садоводства, для которого реализуются мероприятия, необходимые для подключения (улица, номер домовладения) | Адрес домовладения (домовладений), расположенного в границах территории садоводства, для которого реализуются мероприятия, необходимые для создания технической возможности его подключения (улица, номер домовладения) | Общее количество домовладений, расположенных в границах территории садоводства, для которых реализуются мероприятия, необходимые для подключения | Общее количество домовладений, расположенных в границах территории садоводства, для которых реализуются мероприятия, необходимые для создания технической возможности их подключения | Срок догазификации | |
|---|---|---|---|---|---|---|---|---|---|---|---|---|
| | | | | | | | | | | | месяц | год |
| 1 | 2 | 3 | 4 | 5 | 6 | 7 | 8 | 9 | 10 | 11 | 12 | 13 |
| 678. | Городской округ город Волжский | г.Волжский | СНТ "Заканалье" | строительство распределительного газопровода | ООО "АхтубаГазПроект" | 34-25-001-70 | ул.6-я , д. 7 | | | | октябрь | 2025 |
| 679. | Городской округ город Волжский | г.Волжский | СНТ "Заканалье" | строительство распределительного газопровода | ООО "АхтубаГазПроект" | 34-25-001-143 | ул.10-я, д. 68 | | | | сентябрь | 2025 |
| 680. | Городской округ город Волжский | г.Волжский | СНТ "Заканалье" | строительство газопровода-ввода | ООО "АхтубаГазПроект" | 34-25-001-139 | ул.61-я, д. 22 | | | | сентябрь | 2025 |
| 681. | Городской округ город Волжский | г.Волжский | СНТ "Заканалье" | строительство распределительного газопровода | ООО "АхтубаГазПроект" | 34-25-001-105 | ул.20-я, д. 25 | | | | сентябрь | 2025 |
| 682. | Городской округ город Волжский | г.Волжский | СНТ "Заканалье" | строительство распределительного газопровода | ООО "АхтубаГазПроект" | 34-25-001-103 | ул.19-я, д. 26 | | | | сентябрь | 2025 |
| 683. | Городской округ город Волжский | г.Волжский | СНТ "Заканалье" | строительство распределительного газопровода | ООО "АхтубаГазПроект" | 34-25-001-68 | ул.7-я, д. 4 | | | | сентябрь | 2025 |
| 684. | Городской округ город Волжский | г.Волжский | СНТ "Заканалье" | строительство распределительного газопровода | ООО "АхтубаГазПроект" | 34-25-001-3 | ул.6-я , д. 8 | | | | сентябрь | 2025 |
| 685. | Городской округ город Волжский | г.Волжский | СНТ "Заканалье" | строительство распределительного газопровода | ООО "АхтубаГазПроект" | 34-24-001-173 | ул.Просвещение, д. 48 | | | | сентябрь | 2025 |

| № п/п | Муниципальное образование | Наименование населенного пункта | Наименование садоводческого некоммерческого товарищества | Мероприятия, необходимые для подключения или создания технической возможности подключения домовладений, расположенных в границах территории садоводства | Наименование газораспределительной организации | Код объекта строительства | Адрес домовладения (домовладений), расположенного в границах территории садоводства, для которого реализуются мероприятия, необходимые для подключения (улица, номер домовладения) | Адрес домовладения (домовладений), расположенного в границах территории садоводства, для которого реализуются мероприятия, необходимые для создания технической возможности его подключения (улица, номер домовладения) | Общее количество домовладений, расположенных в границах территории садоводства, для которых реализуются мероприятия, необходимые для подключения | Общее количество домовладений, расположенных в границах территории садоводства, для которых реализуются мероприятия, необходимые для создания технической возможности их подключения | Срок догазификации | |
|---|---|---|---|---|---|---|---|---|---|---|---|---|
| | | | | | | | | | | | месяц | год |
| 1 | 2 | 3 | 4 | 5 | 6 | 7 | 8 | 9 | 10 | 11 | 12 | 13 |
| 686. | Городской округ город Волжский | г.Волжский | СНТ "Закана-лье" | строительство газопровода-ввода | ООО "АхтубаГаз-Проект" | 34-24-001-162 | ул.1-й Массив, д. 41 | | | | сен-тябрь | 2025 |
| 687. | Городской округ город Волжский | г.Волжский | СНТ "Закана-лье" | строительство газопровода-ввода | ООО "АхтубаГаз-Проект" | 34-25-001-241 | ул.16-я, д. 97 | | | | август | 2025 |
| 688. | Городской округ город Волжский | г.Волжский | СНТ "Закана-лье" | строительство газопровода-ввода | ООО "АхтубаГаз-Проект" | 34-25-001-237 | ул.51-я, д. 31 | | | | август | 2025 |
| 689. | Городской округ город Волжский | г.Волжский | СНТ "Закана-лье" | строительство газопровода-ввода | ООО "АхтубаГаз-Проект" | 34-25-001-236 | ул.61-я, д. 29 | | | | август | 2025 |
| 690. | Городской округ город Волжский | г.Волжский | СНТ "Закана-лье" | строительство распределительного газопровода | ООО "АхтубаГаз-Проект" | 34-25-001-217 | ул.10-я, д. 46 | | | | август | 2025 |
| 691. | Городской округ город Волжский | г.Волжский | СНТ "Закана-лье" | строительство газопровода-ввода | ООО "АхтубаГаз-Проект" | 34-25-001-196 | ул.57-я, д. 8 | | | | август | 2025 |
| 692. | Городской округ город Волжский | г.Волжский | СНТ "Закана-лье" | строительство газопровода-ввода | ООО "АхтубаГаз-Проект" | 34-25-001-184 | ул.56-я, д. 16 | | | | август | 2025 |
| 693. | Городской округ город Волжский | г.Волжский | СНТ "Закана-лье" | строительство газопровода-ввода | ООО "АхтубаГаз-Проект" | 34-24-001-453 | ул.18, д. 63 | | | | август | 2025 |

| № п/п | Муниципальное образование | Наименование населенного пункта | Наименование садоводческого некоммерческого товарищества | Мероприятия, необходимые для подключения или создания технической возможности подключения домовладений, расположенных в границах территории садоводства | Наименование газораспределительной организации | Код объекта строительства | Адрес домовладения (домовладений), расположенного в границах территории садоводства, для которого реализуются мероприятия, необходимые для подключения (улица, номер домовладения) | Адрес домовладения (домовладений), расположенного в границах территории садоводства, для которого реализуются мероприятия, необходимые для создания технической возможности его подключения (улица, номер домовладения) | Общее количество домовладений, расположенных в границах территории садоводства, для которых реализуются мероприятия, необходимые для подключения | Общее количество домовладений, расположенных в границах территории садоводства, для которых реализуются мероприятия, необходимые для создания технической возможности их подключения | Срок догазификации | |
|---|---|---|---|---|---|---|---|---|---|---|---|---|
| | | | | | | | | | | | месяц | год |
| 1 | 2 | 3 | 4 | 5 | 6 | 7 | 8 | 9 | 10 | 11 | 12 | 13 |
| 694. | Городской округ город Волжский | г.Волжский | СНТ "Закана-лье" | строительство распределительного газопровода | ООО "АхтубаГаз-Проект" | 34-24-001-419 | ул.14-я, д. 44 | | | | август | 2025 |
| 695. | Городской округ город Волжский | г.Волжский | СНТ "Закана-лье" | строительство газопровода-ввода | ООО "АхтубаГаз-Проект" | 34-24-001-382 | ул.16-я, д. 30 | | | | август | 2025 |
| 696. | Городской округ город Волжский | г.Волжский | СНТ "Закана-лье" | строительство газопровода-ввода | ООО "АхтубаГаз-Проект" | 34-25-001-109 | ул.17-я, д. 90 | | | | июнь | 2025 |
| 697. | Городской округ город Волжский | г.Волжский | СНТ "Закана-лье" | строительство газопровода-ввода | ООО "АхтубаГаз-Проект" | 34-25-001-97 | ул.53-я, д. 4 | | | | июнь | 2025 |
| 698. | Городской округ город Волжский | г.Волжский | СНТ "Закана-лье" | строительство газопровода-ввода | ООО "АхтубаГаз-Проект" | 34-25-001-95 | ул.8, д. 22а | | | | июнь | 2025 |
| 699. | Городской округ город Волжский | г.Волжский | СНТ "Закана-лье" | строительство газопровода-ввода | ООО "АхтубаГаз-Проект" | 34-25-001-61 | ул.12-я, д. 63 | | | | июнь | 2025 |
| 700. | Городской округ город Волжский | г.Волжский | СНТ "Закана-лье" | строительство распределительного газопровода | ООО "АхтубаГаз-Проект" | 34-25-001-31 | ул.21, д. 72 | | | | июнь | 2025 |
| 701. | Городской округ город Волжский | г.Волжский | СНТ "Закана-лье" | строительство распределительного газопровода | ООО "АхтубаГаз-Проект" | 34-24-001-452 | ул.20, д. 47 | | | | июнь | 2025 |

| № п/п | Муниципальное образование | Наименование населенного пункта | Наименование садоводческого некоммерческого товарищества | Мероприятия, необходимые для подключения или создания технической возможности подключения домовладений, расположенных в границах территории садоводства | Наименование газораспределительной организации | Код объекта строительства | Адрес домовладения (домовладений), расположенного в границах территории садоводства, для которого реализуются мероприятия, необходимые для подключения (улица, номер домовладения) | Адрес домовладения (домовладений), расположенного в границах территории садоводства, для которого реализуются мероприятия, необходимые для создания технической возможности его подключения (улица, номер домовладения) | Общее количество домовладений, расположенных в границах территории садоводства, для которых реализуются мероприятия, необходимые для подключения | Общее количество домовладений, расположенных в границах территории садоводства, для которых реализуются мероприятия, необходимые для создания технической возможности их подключения | Срок догазификации | |
|---|---|---|---|---|---|---|---|---|---|---|---|---|
| | | | | | | | | | | | месяц | год |
| 1 | 2 | 3 | 4 | 5 | 6 | 7 | 8 | 9 | 10 | 11 | 12 | 13 |
| 702. | Городской округ город Волжский | г.Волжский | СНТ "Закана-лье" | строительство газопровода-ввода | ООО "АхтубаГаз-Проект" | 34-24-001-451 | ул.12, д. 23 | | | | июнь | 2025 |
| 703. | Городской округ город Волжский | г.Волжский | СНТ "Закана-лье" | строительство газопровода-ввода | ООО "АхтубаГаз-Проект" | 34-24-001-422 | ул.12-я, д. 14 | | | | июнь | 2025 |
| 704. | Городской округ город Волжский | г.Волжский | СНТ "Закана-лье" | строительство распределительного газопровода | ООО "АхтубаГаз-Проект" | 34-24-001-407 | ул.8-я, д. 9 | | | | июнь | 2025 |
| 705. | Городской округ город Волжский | г.Волжский | СНТ "Закана-лье" | строительство газопровода-ввода | ООО "АхтубаГаз-Проект" | 34-24-001-387 | ул.50-я, д.10 | | | | июнь | 2025 |
| 706. | Городской округ город Волжский | г.Волжский | СНТ "Закана-лье" | строительство газопровода-ввода | ООО "АхтубаГаз-Проект" | 34-25-001-36 | ул.8, д. 26 | | | | май | 2025 |
| 707. | Городской округ город Волжский | г.Волжский | СНТ "Закана-лье" | строительство газопровода-ввода | ООО "АхтубаГаз-Проект" | 34-25-001-7 | ул.54, д. 3 | | | | май | 2025 |
| 708. | Городской округ город Волжский | г.Волжский | СНТ "Закана-лье" | строительство газопровода-ввода | ООО "АхтубаГаз-Проект" | 34-25-001-1 | ул.Овражная, д.2 | | | | май | 2025 |
| 709. | Городской округ город Волжский | г.Волжский | СНТ "Закана-лье" | строительство газопровода-ввода | ООО "АхтубаГаз-Проект" | 34-24-001-421 | ул.17, д. 100 | | | | май | 2025 |

| № п/п | Муниципальное образование | Наименование населенного пункта | Наименование садоводческого некоммерческого товарищества | Мероприятия, необходимые для подключения или создания технической возможности подключения домовладений, расположенных в границах территории садоводства | Наименование газораспределительной организации | Код объекта строительства | Адрес домовладения (домовладений), расположенного в границах территории садоводства, для которого реализуются мероприятия, необходимые для подключения (улица, номер домовладения) | Адрес домовладения (домовладений), расположенного в границах территории садоводства, для которого реализуются мероприятия, необходимые для создания технической возможности его подключения (улица, номер домовладения) | Общее количество домовладений, расположенных в границах территории садоводства, для которых реализуются мероприятия, необходимые для подключения | Общее количество домовладений, расположенных в границах территории садоводства, для которых реализуются мероприятия, необходимые для создания технической возможности их подключения | Срок догазификации | |
|---|---|---|---|---|---|---|---|---|---|---|---|---|
| | | | | | | | | | | | месяц | год |
| 1 | 2 | 3 | 4 | 5 | 6 | 7 | 8 | 9 | 10 | 11 | 12 | 13 |
| 710. | Городской округ город Волжский | г.Волжский | СНТ "Закана-лье" | строительство распределительного газопровода | ООО "АхтубаГаз-Проект" | 34-24-001-230 | ул.16-я, 22 | | | | май | 2025 |
| 711. | Городской округ город Волжский | г.Волжский | СНТ "Закана-лье" | строительство распределительного газопровода | ООО "АхтубаГаз-Проект" | 34-24-001-391 | ул.56-я, д. 49 | | | | апрель | 2025 |
| 712. | Городской округ город Волжский | г.Волжский | СНТ "Закана-лье" | строительство распределительного газопровода | ООО "АхтубаГаз-Проект" | 34-24-001-368 | ул.8-я, д. 13 | | | | апрель | 2025 |
| 713. | Городской округ город Волжский | г.Волжский | СНТ "Закана-лье" | строительство газопровода-ввода | ООО "АхтубаГаз-Проект" | 34-24-001-316 | ул.11-я, д. 43 | | | | апрель | 2025 |
| 714. | Городской округ город Волжский | г.Волжский | СНТ "Закана-лье" | строительство распределительного газопровода | ООО "АхтубаГаз-Проект" | 34-24-001-193 | ул.61-я, 21 | | | | апрель | 2025 |
| 715. | Городской округ город Волжский | г.Волжский | СНТ "Закана-лье" | строительство распределительного газопровода | ООО "АхтубаГаз-Проект" | 34-24-001-201 | ул.14-я, д. 32 | | | | апрель | 2025 |
| 716. | Городской округ город Волжский | г.Волжский | СНТ "Закана-лье" | строительство распределительного газопровода | ООО "АхтубаГаз-Проект" | 34-24-001-198 | ул.Просвещение, д. 62 | | | | апрель | 2025 |
| 717. | Городской округ город Волжский | г.Волжский | СНТ "Закана-лье" | строительство газопровода-ввода | ООО "АхтубаГаз-Проект" | 34-24-001-184 | ул.3-й Массив, д. 57 | | | | апрель | 2025 |

| № п/п | Муниципальное образование | Наименование населенного пункта | Наименование садоводческого некоммерческого товарищества | Мероприятия, необходимые для подключения или создания технической возможности подключения домовладений, расположенных в границах территории садоводства | Наименование газораспределительной организации | Код объекта строительства | Адрес домовладения (домовладений), расположенного в границах территории садоводства, для которого реализуются мероприятия, необходимые для подключения (улица, номер домовладения) | Адрес домовладения (домовладений), расположенного в границах территории садоводства, для которого реализуются мероприятия, необходимые для создания технической возможности его подключения (улица, номер домовладения) | Общее количество домовладений, расположенных в границах территории садоводства, для которых реализуются мероприятия, необходимые для подключения | Общее количество домовладений, расположенных в границах территории садоводства, для которых реализуются мероприятия, необходимые для создания технической возможности их подключения | Срок догазификации | |
|---|---|---|---|---|---|---|---|---|---|---|---|---|
| | | | | | | | | | | | месяц | год |
| 1 | 2 | 3 | 4 | 5 | 6 | 7 | 8 | 9 | 10 | 11 | 12 | 13 |
| 718. | Городской округ город Волжский | г.Волжский | СНТ "Заканалье" | строительство распределительного газопровода | ООО "АхтубаГазПроект" | 34-24-001-182 | ул.19-я, д. 51 | | | | апрель | 2025 |
| 719. | Городской округ город Волжский | г.Волжский | СНТ "Заканалье" | строительство газопровода-ввода | ООО "АхтубаГазПроект" | 34-24-001-165 | ул.10-я, д. 72 | | | | апрель | 2025 |
| 720. | Городской округ город Волжский | г.Волжский | СНТ "Заканалье" | строительство газопровода-ввода | ООО "АхтубаГазПроект" | 34-24-001-163 | ул.Дорожная, д. 7 | | | | апрель | 2025 |
| 721. | Городской округ город Волжский | г.Волжский | СНТ "Заканалье" | строительство газопровода-ввода | ООО "АхтубаГазПроект" | 34-24-001-424 | ул.13-я, д. 14 | | | | март | 2025 |
| 722. | Городской округ город Волжский | г.Волжский | СНТ "Заканалье" | строительство газопровода-ввода | ООО "АхтубаГазПроект" | 34-24-001-355 | ул.53-я, д. 26 | | | | март | 2025 |
| 723. | Городской округ город Волжский | г.Волжский | СНТ "Заканалье" | строительство газопровода-ввода | ООО "АхтубаГазПроект" | 34-24-001-350 | ул.62-я, д. 14 | | | | март | 2025 |
| 724. | Городской округ город Волжский | г.Волжский | СНТ "Заканалье" | строительство газопровода-ввода | ООО "АхтубаГазПроект" | 34-24-001-349 | ул.50-я, д.8 | | | | март | 2025 |
| 725. | Городской округ город Волжский | г.Волжский | СНТ "Заканалье" | строительство газопровода-ввода | ООО "АхтубаГазПроект" | 34-24-001-348 | ул.62-я, д.13 | | | | март | 2025 |

| № п/п | Муниципальное образование | Наименование населенного пункта | Наименование садоводческого некоммерческого товарищества | Мероприятия, необходимые для подключения или создания технической возможности подключения домовладений, расположенных в границах территории садоводства | Наименование газораспределительной организации | Код объекта строительства | Адрес домовладения (домовладений), расположенного в границах территории садоводства, для которого реализуются мероприятия, необходимые для подключения (улица, номер домовладения) | Адрес домовладения (домовладений), расположенного в границах территории садоводства, для которого реализуются мероприятия, необходимые для создания технической возможности его подключения (улица, номер домовладения) | Общее количество домовладений, расположенных в границах территории садоводства, для которых реализуются мероприятия, необходимые для подключения | Общее количество домовладений, расположенных в границах территории садоводства, для которых реализуются мероприятия, необходимые для создания технической возможности их подключения | Срок догазификации | |
|---|---|---|---|---|---|---|---|---|---|---|---|---|
| | | | | | | | | | | | месяц | год |
| 1 | 2 | 3 | 4 | 5 | 6 | 7 | 8 | 9 | 10 | 11 | 12 | 13 |
| 726. | Городской округ город Волжский | г.Волжский | СНТ "Закана-лье" | строительство газопровода-ввода | ООО "АхтубаГаз-Проект" | 34-24-001-290 | ул.52-я, д. 5 | | | | март | 2025 |
| 727. | Городской округ город Волжский | г.Волжский | СНТ "Закана-лье" | строительство газопровода-ввода | ООО "АхтубаГаз-Проект" | 34-24-001-189 | ул.2-я Массив, 66 | | | | март | 2025 |
| 728. | Городской округ город Волжский | г.Волжский | СНТ "Закана-лье" | строительство распределительного газопровода | ООО "АхтубаГаз-Проект" | 34-24-001-191 | ул.18, д. 111 | | | | март | 2025 |
| 729. | Городской округ город Волжский | г.Волжский | СНТ "Закана-лье" | строительство распределительного газопровода | ООО "АхтубаГаз-Проект" | 34-24-001-190 | ул.7-я, д. 7 | | | | март | 2025 |
| 730. | Городской округ город Волжский | г.Волжский | СНТ "Закана-лье" | строительство распределительного газопровода | ООО "АхтубаГаз-Проект" | 34-24-001-129 | ул.18-я, 84 | | | | март | 2025 |
| 731. | Городской округ город Волжский | г.Волжский | СНТ "Закана-лье" | строительство газопровода-ввода | ООО "АхтубаГаз-Проект" | 34-24-001-128 | ул.17-я, 135 | | | | март | 2025 |
| 732. | Городской округ город Волжский | г.Волжский | СНТ "Закана-лье" | строительство распределительного газопровода | ООО "АхтубаГаз-Проект" | 34-24-001-127 | ул.3- Массив, 37 | | | | февраль | 2025 |
| 733. | Городской округ город Волжский | г.Волжский | СНТ "Закана-лье" | строительство распределительного газопровода | ООО "АхтубаГаз-Проект" | 34-24-001-78 | ул.19-я, 63 | | | | февраль | 2025 |

| № п/п | Муниципальное образование | Наименование населенного пункта | Наименование садоводческого некоммерческого товарищества | Мероприятия, необходимые для подключения или создания технической возможности подключения домовладений, расположенных в границах территории садоводства | Наименование газораспределительной организации | Код объекта строительства | Адрес домовладения (домовладений), расположенного в границах территории садоводства, для которого реализуются мероприятия, необходимые для подключения (улица, номер домовладения) | Адрес домовладения (домовладений), расположенного в границах территории садоводства, для которого реализуются мероприятия, необходимые для создания технической возможности его подключения (улица, номер домовладения) | Общее количество домовладений, расположенных в границах территории садоводства, для которых реализуются мероприятия, необходимые для подключения | Общее количество домовладений, расположенных в границах территории садоводства, для которых реализуются мероприятия, необходимые для создания технической возможности их подключения | Срок догазификации | |
|---|---|---|---|---|---|---|---|---|---|---|---|---|
| | | | | | | | | | | | месяц | год |
| 1 | 2 | 3 | 4 | 5 | 6 | 7 | 8 | 9 | 10 | 11 | 12 | 13 |
| 734. | Городской округ город Волжский | г.Волжский | СНТ "Заканалье" | строительство газопровода-ввода | ООО "АхтубаГаз-Проект" | 34-25-001-136 | ул.1-й Массив, д. 72 | | | | январь | 2025 |
| 735. | Городской округ город Волжский | г.Волжский | СНТ "Заканалье" | строительство распределительного газопровода | ООО "АхтубаГаз-Проект" | 34-25-001-107 | ул.18-я, д. 99 | | | | январь | 2025 |
| 736. | Городской округ город Волжский | г.Волжский | СНТ "Заканалье" | строительство распределительного газопровода | ООО "АхтубаГаз-Проект" | 34-25-001-106 | ул.56-я, д. 41 | | | | январь | 2025 |
| 737. | Городской округ город Волжский | г.Волжский | СНТ "Заканалье" | строительство распределительного газопровода | ООО "АхтубаГаз-Проект" | 34-25-001-50 | ул.58, д. 3 | | | | январь | 2025 |
| 738. | Городской округ город Волжский | г.Волжский | СНТ "Заканалье" | строительство распределительного газопровода | ООО "АхтубаГаз-Проект" | 34-24-001-389 | ул.19-я, д. 27 | | | | январь | 2025 |
| 739. | Городской округ город Волжский | г.Волжский | СНТ "Заканалье" | строительство газопровода-ввода | ООО "АхтубаГаз-Проект" | 34-24-001-363 | ул.Вишневая, д. 37 | | | | январь | 2025 |
| 740. | Городской округ город Волжский | г.Волжский | СНТ "Заканалье" | строительство газопровода-ввода | ООО "АхтубаГаз-Проект" | 34-24-001-202 | ул.60-я, д. 2а | | | | январь | 2025 |
| 741. | Городской округ город Волжский | г.Волжский | СНТ "Заканалье" | строительство газопровода-ввода | ООО "Газпром газораспределение Волгоград" | 34-25-505-57753 | ул.1, д. 34 | | 2 | 0 | сентябрь | 2025 |

| № п/п | Муниципальное образование | Наименование населенного пункта | Наименование садоводческого некоммерческого товарищества | Мероприятия, необходимые для подключения или создания технической возможности подключения домовладений, расположенных в границах территории садоводства | Наименование газораспределительной организации | Код объекта строительства | Адрес домовладения (домовладений), расположенного в границах территории садоводства, для которого реализуются мероприятия, необходимые для подключения (улица, номер домовладения) | Адрес домовладения (домовладений), расположенного в границах территории садоводства, для которого реализуются мероприятия, необходимые для создания технической возможности его подключения (улица, номер домовладения) | Общее количество домовладений, расположенных в границах территории садоводства, для которых реализуются мероприятия, необходимые для подключения | Общее количество домовладений, расположенных в границах территории садоводства, для которых реализуются мероприятия, необходимые для создания технической возможности их подключения | Срок догазификации | |
|---|---|---|---|---|---|---|---|---|---|---|---|---|
| | | | | | | | | | | | месяц | год |
| 1 | 2 | 3 | 4 | 5 | 6 | 7 | 8 | 9 | 10 | 11 | 12 | 13 |
| 742. | Городской округ город Волжский | г.Волжский | СНТ "Заканалье" | строительство газопровода-ввода | ООО "Газпром газораспределение Волгоград" | 34-25-505-57752 | ул.11, д. 19 | | | | август | 2025 |
| 743. | Городской округ город Волжский | г.Волжский | ТСН СНТ "Заря" | строительство газопровода-ввода | ООО "АхтубаГаз-Проект" | 34-25-001-239 | ул.10-я , д. 9 | | 40 | 0 | апрель | 2026 |
| 744. | Городской округ город Волжский | г.Волжский | ТСН СНТ "Заря" | строительство распределительного газопровода | ООО "АхтубаГаз-Проект" | 34-25-001-155 | ул.14-я , д. 1 | | | | апрель | 2026 |
| 745. | Городской округ город Волжский | г.Волжский | ТСН СНТ "Заря" | врезка на участке заявителя (нулевая врезка) | ООО "АхтубаГаз-Проект" | 34-25-001-118 | ул.31-я, д. 16 | | | | март | 2026 |
| 746. | Городской округ город Волжский | г.Волжский | ТСН СНТ "Заря" | строительство распределительного газопровода | ООО "АхтубаГаз-Проект" | 34-25-001-177 | ул.22-я, д. 39 | | | | декабрь | 2025 |
| 747. | Городской округ город Волжский | г.Волжский | ТСН СНТ "Заря" | Врезка на участке заявителя (нулевая врезка) | ООО "АхтубаГаз-Проект" | 34-24-001-286 | ул.13-я, д. 9 | | | | декабрь | 2025 |
| 748. | Городской округ город Волжский | г.Волжский | ТСН СНТ "Заря" | строительство распределительного газопровода | ООО "АхтубаГаз-Проект" | 34-25-001-221 | ул.1-я , д. 11 | | | | ноябрь | 2025 |
| 749. | Городской округ город Волжский | г.Волжский | ТСН СНТ "Заря" | строительство распределительного газопровода | ООО "АхтубаГаз-Проект" | 34-25-001-156 | ул.3-я , д. 2 | | | | ноябрь | 2025 |

| № п/п | Муниципальное образование | Наименование населенного пункта | Наименование садоводческого некоммерческого товарищества | Мероприятия, необходимые для подключения или создания технической возможности подключения домовладений, расположенных в границах территории садоводства | Наименование газораспределительной организации | Код объекта строительства | Адрес домовладения (домовладений), расположенного в границах территории садоводства, для которого реализуются мероприятия, необходимые для подключения (улица, номер домовладения) | Адрес домовладения (домовладений), расположенного в границах территории садоводства, для которого реализуются мероприятия, необходимые для создания технической возможности его подключения (улица, номер домовладения) | Общее количество домовладений, расположенных в границах территории садоводства, для которых реализуются мероприятия, необходимые для подключения | Общее количество домовладений, расположенных в границах территории садоводства, для которых реализуются мероприятия, необходимые для создания технической возможности их подключения | Срок догазификации | |
|---|---|---|---|---|---|---|---|---|---|---|---|---|
| | | | | | | | | | | | месяц | год |
| 1 | 2 | 3 | 4 | 5 | 6 | 7 | 8 | 9 | 10 | 11 | 12 | 13 |
| 750. | Городской округ город Волжский | г.Волжский | ТСН СНТ "Заря" | строительство газопровода-ввода | ООО "АхтубаГаз-Проект" | 34-24-001-195 | ул.16-я, д. 1 | | | | ноябрь | 2025 |
| 751. | Городской округ город Волжский | г.Волжский | ТСН СНТ "Заря" | строительство газопровода-ввода | ООО "АхтубаГаз-Проект" | 34-25-001-127 | ул.21, д. 3 | | | | октябрь | 2025 |
| 752. | Городской округ город Волжский | г.Волжский | ТСН СНТ "Заря" | строительство газопровода-ввода | ООО "АхтубаГаз-Проект" | 34-24-001-243 | ул.15-я, 7 | | | | октябрь | 2025 |
| 753. | Городской округ город Волжский | г.Волжский | ТСН СНТ "Заря" | строительство распределительного газопровода | ООО "АхтубаГаз-Проект" | 34-24-001-226 | ул.15-я, 11 | | | | октябрь | 2025 |
| 754. | Городской округ город Волжский | г.Волжский | ТСН СНТ "Заря" | строительство распределительного газопровода | ООО "АхтубаГаз-Проект" | 34-25-001-126 | ул.1, д. 7 | | | | сентябрь | 2025 |
| 755. | Городской округ город Волжский | г.Волжский | ТСН СНТ "Заря" | строительство распределительного газопровода | ООО "АхтубаГаз-Проект" | 34-25-001-53 | ул.5, д. 24 | | | | сентябрь | 2025 |
| 756. | Городской округ город Волжский | г.Волжский | ТСН СНТ "Заря" | строительство распределительного газопровода | ООО "АхтубаГаз-Проект" | 34-24-001-164 | ул.16-я, д. 11 | | | | сентябрь | 2025 |
| 757. | Городской округ город Волжский | г.Волжский | ТСН СНТ "Заря" | строительство распределительного газопровода | ООО "АхтубаГаз-Проект" | 34-24-001-119 | ул.31-я, 35 | | | | сентябрь | 2025 |

| № п/п | Муниципальное образование | Наименование населенного пункта | Наименование садоводческого некоммерческого товарищества | Мероприятия, необходимые для подключения или создания технической возможности подключения домовладений, расположенных в границах территории садоводства | Наименование газораспределительной организации | Код объекта строительства | Адрес домовладения (домовладений), расположенного в границах территории садоводства, для которого реализуются мероприятия, необходимые для подключения (улица, номер домовладения) | Адрес домовладения (домовладений), расположенного в границах территории садоводства, для которого реализуются мероприятия, необходимые для создания технической возможности его подключения (улица, номер домовладения) | Общее количество домовладений, расположенных в границах территории садоводства, для которых реализуются мероприятия, необходимые для подключения | Общее количество домовладений, расположенных в границах территории садоводства, для которых реализуются мероприятия, необходимые для создания технической возможности их подключения | Срок догазификации | |
|---|---|---|---|---|---|---|---|---|---|---|---|---|
| | | | | | | | | | | | месяц | год |
| 1 | 2 | 3 | 4 | 5 | 6 | 7 | 8 | 9 | 10 | 11 | 12 | 13 |
| 758. | Городской округ город Волжский | г.Волжский | ТСН СНТ "Заря" | строительство распределительного газопровода | ООО "АхтубаГаз-Проект" | 34-24-001-71 | ул.10-я, 45 | | | | август | 2025 |
| 759. | Городской округ город Волжский | г.Волжский | ТСН СНТ "Заря" | строительство газопровода-ввода | ООО "АхтубаГаз-Проект" | 34-24-001-434 | ул.18-я, д. 38 | | | | июнь | 2025 |
| 760. | Городской округ город Волжский | г.Волжский | ТСН СНТ "Заря" | строительство газопровода-ввода | ООО "АхтубаГаз-Проект" | 34-24-001-433 | ул.18-я, д. 7 | | | | май | 2025 |
| 761. | Городской округ город Волжский | г.Волжский | ТСН СНТ "Заря" | строительство газопровода-ввода | ООО "АхтубаГаз-Проект" | 34-25-001-16 | ул.5-я , д. 27 | | | | май | 2025 |
| 762. | Городской округ город Волжский | г.Волжский | ТСН СНТ "Заря" | строительство газопровода-ввода | ООО "АхтубаГаз-Проект" | 34-24-001-416 | ул.14-я, д. 11 | | | | май | 2025 |
| 763. | Городской округ город Волжский | г.Волжский | ТСН СНТ "Заря" | строительство газопровода-ввода | ООО "АхтубаГаз-Проект" | 34-24-001-239 | ул.8-я, 16 | | | | май | 2025 |
| 764. | Городской округ город Волжский | г.Волжский | ТСН СНТ "Заря" | строительство распределительного газопровода | ООО "АхтубаГаз-Проект" | 34-24-001-167 | ул.31-я, 14 | | | | май | 2025 |
| 765. | Городской округ город Волжский | г.Волжский | ТСН СНТ "Заря" | строительство газопровода-ввода | ООО "АхтубаГаз-Проект" | 34-24-001-265 | ул.6-я, д. 29 | | | | апрель | 2025 |

| № п/п | Муниципальное образование | Наименование населенного пункта | Наименование садоводческого некоммерческого товарищества | Мероприятия, необходимые для подключения или создания технической возможности подключения домовладений, расположенных в границах территории садоводства | Наименование газораспределительной организации | Код объекта строительства | Адрес домовладения (домовладений), расположенного в границах территории садоводства, для которого реализуются мероприятия, необходимые для подключения (улица, номер домовладения) | Адрес домовладения (домовладений), расположенного в границах территории садоводства, для которого реализуются мероприятия, необходимые для создания технической возможности его подключения (улица, номер домовладения) | Общее количество домовладений, расположенных в границах территории садоводства, для которых реализуются мероприятия, необходимые для подключения | Общее количество домовладений, расположенных в границах территории садоводства, для которых реализуются мероприятия, необходимые для создания технической возможности их подключения | Срок догазификации | |
|---|---|---|---|---|---|---|---|---|---|---|---|---|
| | | | | | | | | | | | месяц | год |
| 1 | 2 | 3 | 4 | 5 | 6 | 7 | 8 | 9 | 10 | 11 | 12 | 13 |
| 766. | Городской округ город Волжский | г.Волжский | ТСН СНТ "Заря" | строительство распределительного газопровода | ООО "АхтубаГаз-Проект" | 34-24-001-264 | ул.5-я, д. 7 | | | | апрель | 2025 |
| 767. | Городской округ город Волжский | г.Волжский | ТСН СНТ "Заря" | строительство распределительного газопровода | ООО "АхтубаГаз-Проект" | 34-24-001-225 | ул.6-я, 28 | | | | март | 2025 |
| 768. | Городской округ город Волжский | г.Волжский | ТСН СНТ "Заря" | строительство распределительного газопровода | ООО "АхтубаГаз-Проект" | 34-24-001-113 | ул.9-я, 19 | | | | март | 2025 |
| 769. | Городской округ город Волжский | г.Волжский | ТСН СНТ "Заря" | строительство распределительного газопровода | ООО "АхтубаГаз-Проект" | 34-24-001-90 | ул.22-я, 29 | | | | март | 2025 |
| 770. | Городской округ город Волжский | г.Волжский | ТСН СНТ "Заря" | строительство газопровода-ввода | ООО "АхтубаГаз-Проект" | 34-24-001-111 | ул.3-я, 14 | | | | март | 2025 |
| 771. | Городской округ город Волжский | г.Волжский | ТСН СНТ "Заря" | строительство газопровода-ввода | ООО "АхтубаГаз-Проект" | 34-24-001-185 | ул.6-я, д. 8 | | | | февраль | 2025 |
| 772. | Городской округ город Волжский | г.Волжский | ТСН СНТ "Заря" | строительство газопровода-ввода | ООО "АхтубаГаз-Проект" | 34-24-001-116 | ул.7-я, д. 10 | | | | февраль | 2025 |
| 773. | Городской округ город Волжский | г.Волжский | ТСН СНТ "Заря" | строительство распределительного газопровода | ООО "АхтубаГаз-Проект" | 34-24-001-118 | ул.7-я, 12 | | | | февраль | 2025 |

| № п/п | Муниципальное образование | Наименование населенного пункта | Наименование садоводческого некоммерческого товарищества | Мероприятия, необходимые для подключения или создания технической возможности подключения домовладений, расположенных в границах территории садоводства | Наименование газораспределительной организации | Код объекта строительства | Адрес домовладения (домовладений), расположенного в границах территории садоводства, для которого реализуются мероприятия, необходимые для подключения (улица, номер домовладения) | Адрес домовладения (домовладений), расположенного в границах территории садоводства, для которого реализуются мероприятия, необходимые для создания технической возможности его подключения (улица, номер домовладения) | Общее количество домовладений, расположенных в границах территории садоводства, для которых реализуются мероприятия, необходимые для подключения | Общее количество домовладений, расположенных в границах территории садоводства, для которых реализуются мероприятия, необходимые для создания технической возможности их подключения | Срок догазификации | |
|---|---|---|---|---|---|---|---|---|---|---|---|---|
| | | | | | | | | | | | месяц | год |
| 1 | 2 | 3 | 4 | 5 | 6 | 7 | 8 | 9 | 10 | 11 | 12 | 13 |
| 774. | Городской округ город Волжский | г.Волжский | ТСН СНТ "Заря" | строительство распределительного газопровода | ООО "АхтубаГаз-Проект" | 34-24-001-112 | ул.6-я, 16 | | | | февраль | 2025 |
| 775. | Городской округ город Волжский | г.Волжский | ТСН СНТ "Заря" | строительство газопровода-ввода | ООО "АхтубаГаз-Проект" | 34-24-001-77 | ул.3-я, 17 | | | | февраль | 2025 |
| 776. | Городской округ город Волжский | г.Волжский | ТСН СНТ "Заря" | строительство газопровода-ввода | ООО "АхтубаГаз-Проект" | 34-24-001-75 | ул.19-я, 7 | | | | февраль | 2025 |
| 777. | Городской округ город Волжский | г.Волжский | ТСН СНТ "Заря" | строительство распределительного газопровода | ООО "АхтубаГаз-Проект" | 34-24-001-74 | ул.3-я, 10 | | | | февраль | 2025 |
| 778. | Городской округ город Волжский | г.Волжский | ТСН СНТ "Заря" | строительство распределительного газопровода | ООО "АхтубаГаз-Проект" | 34-24-001-70 | ул.8-я, 39 | | | | февраль | 2025 |
| 779. | Городской округ город Волжский | г.Волжский | ТСН СНТ "Заря" | строительство газопровода-ввода | ООО "АхтубаГаз-Проект" | 34-24-001-196 | ул.19-я, д. 17 | | | | январь | 2025 |
| 780. | Городской округ город Волжский | г.Волжский | ТСН СНТ "Заря" | строительство газопровода-ввода | ООО "АхтубаГаз-Проект" | 34-24-001-76 | ул.17-я, д. 15 | | | | январь | 2025 |
| 781. | Городской округ город Волжский | г.Волжский | ТСН СНТ "Заря" | строительство газопровода-ввода | ООО "АхтубаГаз-Проект" | 34-24-001-72 | ул.17-я, 5 | | | | январь | 2025 |

| № п/п | Муниципальное образование | Наименование населенного пункта | Наименование садоводческого некоммерческого товарищества | Мероприятия, необходимые для подключения или создания технической возможности подключения домовладений, расположенных в границах территории садоводства | Наименование газораспределительной организации | Код объекта строительства | Адрес домовладения (домовладений), расположенного в границах территории садоводства, для которого реализуются мероприятия, необходимые для подключения (улица, номер домовладения) | Адрес домовладения (домовладений), расположенного в границах территории садоводства, для которого реализуются мероприятия, необходимые для создания технической возможности его подключения (улица, номер домовладения) | Общее количество домовладений, расположенных в границах территории садоводства, для которых реализуются мероприятия, необходимые для подключения | Общее количество домовладений, расположенных в границах территории садоводства, для которых реализуются мероприятия, необходимые для создания технической возможности их подключения | Срок догазификации | |
|---|---|---|---|---|---|---|---|---|---|---|---|---|
| | | | | | | | | | | | месяц | год |
| 1 | 2 | 3 | 4 | 5 | 6 | 7 | 8 | 9 | 10 | 11 | 12 | 13 |
| 782. | Городской округ город Волжский | г.Волжский | ТСН СНТ "Заря" | Врезка на участке заявителя (нулевая врезка) | ООО "АхтубаГаз-Проект" | 34-24-001-166 | ул.18-я, д. 31 | | | | ноябрь | 2024 |
| 783. | Городской округ город Волжский | г.Волжский | СНТ "Заря" | строительство газопровода-ввода | ООО "Газпром газораспределение Волгоград" | 34-24-505-63878 | ул.26, д. 12 | | | | сентябрь | 2029 |
| 784. | Городской округ город Волжский | г.Волжский | СНТ "Заря" | строительство газопровода-ввода | ООО "Газпром газораспределение Волгоград" | 34-26-505-57739 | ул.25, д. 13 | | | | март | 2026 |
| 785. | Городской округ город Волжский | г.Волжский | СНТ "Заря" | строительство газопровода-ввода | ООО "Газпром газораспределение Волгоград" | 34-26-505-57733 | ул.26, д. 13 | | | | март | 2026 |
| 786. | Городской округ город Волжский | г.Волжский | СНТ "Заря" | врезка на участке заявителя (нулевая врезка) | ООО "Газпром газораспределение Волгоград" | 34-26-505-57751 | ул.22, д. 41 | | 49 | 0 | январь | 2026 |
| 787. | Городской округ город Волжский | г.Волжский | СНТ "Заря" | строительство газопровода-ввода | ООО "Газпром газораспределение Волгоград" | 34-24-505-63880 | ул.23, д. 1 | | | | январь | 2026 |
| 788. | Городской округ город Волжский | г.Волжский | СНТ "Заря" | строительство газопровода-ввода | ООО "Газпром газораспределение Волгоград" | 34-26-505-57750 | ул.23, д. 11 | | | | январь | 2026 |
| 789. | Городской округ город Волжский | г.Волжский | СНТ "Заря" | строительство газопровода-ввода | ООО "Газпром газораспределение Волгоград" | 34-26-505-57749 | ул.23, д. 41 | | | | январь | 2026 |

| № п/п | Муниципальное образование | Наименование населенного пункта | Наименование садоводческого некоммерческого товарищества | Мероприятия, необходимые для подключения или создания технической возможности подключения домовладений, расположенных в границах территории садоводства | Наименование газораспределительной организации | Код объекта строительства | Адрес домовладения (домовладений), расположенного в границах территории садоводства, для которого реализуются мероприятия, необходимые для подключения (улица, номер домовладения) | Адрес домовладения (домовладений), расположенного в границах территории садоводства, для которого реализуются мероприятия, необходимые для создания технической возможности его подключения (улица, номер домовладения) | Общее количество домовладений, расположенных в границах территории садоводства, для которых реализуются мероприятия, необходимые для подключения | Общее количество домовладений, расположенных в границах территории садоводства, для которых реализуются мероприятия, необходимые для создания технической возможности их подключения | Срок догазификации | |
|---|---|---|---|---|---|---|---|---|---|---|---|---|
| | | | | | | | | | | | месяц | год |
| 1 | 2 | 3 | 4 | 5 | 6 | 7 | 8 | 9 | 10 | 11 | 12 | 13 |
| 790. | Городской округ город Волжский | г.Волжский | СНТ "Заря" | строительство газопровода-ввода | ООО "Газпром газораспределение Волгоград" | 34-26-505-57747 | ул.24, д. 29 | | | | январь | 2026 |
| 791. | Городской округ город Волжский | г.Волжский | СНТ "Заря" | строительство газопровода-ввода | ООО "Газпром газораспределение Волгоград" | 34-26-505-57746 | ул.24, д. 34 | | | | январь | 2026 |
| 792. | Городской округ город Волжский | г.Волжский | СНТ "Заря" | строительство газопровода-ввода | ООО "Газпром газораспределение Волгоград" | 34-26-505-57745 | ул.24, д. 35 | | | | январь | 2026 |
| 793. | Городской округ город Волжский | г.Волжский | СНТ "Заря" | строительство газопровода-ввода | ООО "Газпром газораспределение Волгоград" | 34-26-505-57744 | ул.24, д. 43 | | | | январь | 2026 |
| 794. | Городской округ город Волжский | г.Волжский | СНТ "Заря" | строительство газопровода-ввода | ООО "Газпром газораспределение Волгоград" | 34-26-505-57743 | ул.24, д. 47 | | | | январь | 2026 |
| 795. | Городской округ город Волжский | г.Волжский | СНТ "Заря" | строительство газопровода-ввода | ООО "Газпром газораспределение Волгоград" | 34-26-505-57742 | ул.24, д. 48 | | | | январь | 2026 |
| 796. | Городской округ город Волжский | г.Волжский | СНТ "Заря" | строительство газопровода-ввода | ООО "Газпром газораспределение Волгоград" | 34-26-505-57740 | ул.25, д. 1 | | | | январь | 2026 |
| 797. | Городской округ город Волжский | г.Волжский | СНТ "Заря" | строительство газопровода-ввода | ООО "Газпром газораспределение Волгоград" | 34-26-505-57738 | ул.25, д. 19 | | | | январь | 2026 |

| № п/п | Муниципальное образование | Наименование населенного пункта | Наименование садоводческого некоммерческого товарищества | Мероприятия, необходимые для подключения или создания технической возможности подключения домовладений, расположенных в границах территории садоводства | Наименование газораспределительной организации | Код объекта строительства | Адрес домовладения (домовладений), расположенного в границах территории садоводства, для которого реализуются мероприятия, необходимые для подключения (улица, номер домовладения) | Адрес домовладения (домовладений), расположенного в границах территории садоводства, для которого реализуются мероприятия, необходимые для создания технической возможности его подключения (улица, номер домовладения) | Общее количество домовладений, расположенных в границах территории садоводства, для которых реализуются мероприятия, необходимые для подключения | Общее количество домовладений, расположенных в границах территории садоводства, для которых реализуются мероприятия, необходимые для создания технической возможности их подключения | Срок догазификации | |
|---|---|---|---|---|---|---|---|---|---|---|---|---|
| | | | | | | | | | | | месяц | год |
| 1 | 2 | 3 | 4 | 5 | 6 | 7 | 8 | 9 | 10 | 11 | 12 | 13 |
| 798. | Городской округ город Волжский | г.Волжский | СНТ "Заря" | строительство газопровода-ввода | ООО "Газпром газораспределение Волгоград" | 34-26-505-57737 | ул.25, д. 21 | | | | январь | 2026 |
| 799. | Городской округ город Волжский | г.Волжский | СНТ "Заря" | строительство газопровода-ввода | ООО "Газпром газораспределение Волгоград" | 34-26-505-57736 | ул.25, д. 22 | | | | январь | 2026 |
| 800. | Городской округ город Волжский | г.Волжский | СНТ "Заря" | строительство газопровода-ввода | ООО "Газпром газораспределение Волгоград" | 34-26-505-57735 | ул.25, д. 28 | | | | январь | 2026 |
| 801. | Городской округ город Волжский | г.Волжский | СНТ "Заря" | строительство газопровода-ввода | ООО "Газпром газораспределение Волгоград" | 34-26-505-60540 | ул.25, д. 30 | | | | январь | 2026 |
| 802. | Городской округ город Волжский | г.Волжский | СНТ "Заря" | строительство газопровода-ввода | ООО "Газпром газораспределение Волгоград" | 34-26-505-57734 | ул.25, д. 8 | | | | январь | 2026 |
| 803. | Городской округ город Волжский | г.Волжский | СНТ "Заря" | строительство газопровода-ввода | ООО "Газпром газораспределение Волгоград" | 34-26-505-57732 | ул.26, д. 19 | | | | январь | 2026 |
| 804. | Городской округ город Волжский | г.Волжский | СНТ "Заря" | строительство газопровода-ввода | ООО "Газпром газораспределение Волгоград" | 34-26-505-57731 | ул.26, д. 26 | | | | январь | 2026 |
| 805. | Городской округ город Волжский | г.Волжский | СНТ "Заря" | строительство газопровода-ввода | ООО "Газпром газораспределение Волгоград" | 34-26-505-57730 | ул.26, д. 30 | | | | январь | 2026 |

| № п/п | Муниципальное образование | Наименование населенного пункта | Наименование садоводческого некоммерческого товарищества | Мероприятия, необходимые для подключения или создания технической возможности подключения домовладений, расположенных в границах территории садоводства | Наименование газораспределительной организации | Код объекта строительства | Адрес домовладения (домовладений), расположенного в границах территории садоводства, для которого реализуются мероприятия, необходимые для подключения (улица, номер домовладения) | Адрес домовладения (домовладений), расположенного в границах территории садоводства, для которого реализуются мероприятия, необходимые для создания технической возможности его подключения (улица, номер домовладения) | Общее количество домовладений, расположенных в границах территории садоводства, для которых реализуются мероприятия, необходимые для подключения | Общее количество домовладений, расположенных в границах территории садоводства, для которых реализуются мероприятия, необходимые для создания технической возможности их подключения | Срок догазификации | |
|---|---|---|---|---|---|---|---|---|---|---|---|---|
| | | | | | | | | | | | месяц | год |
| 1 | 2 | 3 | 4 | 5 | 6 | 7 | 8 | 9 | 10 | 11 | 12 | 13 |
| 806. | Городской округ город Волжский | г.Волжский | СНТ "Заря" | строительство газопровода-ввода | ООО "Газпром газораспределение Волгоград" | 34-26-505-57729 | ул.26, д. 31/33 | | | | январь | 2026 |
| 807. | Городской округ город Волжский | г.Волжский | СНТ "Заря" | строительство газопровода-ввода | ООО "Газпром газораспределение Волгоград" | 34-26-505-57728 | ул.26, д. 42 | | | | январь | 2026 |
| 808. | Городской округ город Волжский | г.Волжский | СНТ "Заря" | строительство газопровода-ввода | ООО "Газпром газораспределение Волгоград" | 34-24-505-63876 | ул.27, д. 13 | | | | январь | 2026 |
| 809. | Городской округ город Волжский | г.Волжский | СНТ "Заря" | строительство газопровода-ввода | ООО "Газпром газораспределение Волгоград" | 34-26-505-57727 | ул.27, д. 2 | | | | январь | 2026 |
| 810. | Городской округ город Волжский | г.Волжский | СНТ "Заря" | строительство газопровода-ввода | ООО "Газпром газораспределение Волгоград" | 34-26-505-57726 | ул.27, д. 30 | | | | январь | 2026 |
| 811. | Городской округ город Волжский | г.Волжский | СНТ "Заря" | строительство газопровода-ввода | ООО "Газпром газораспределение Волгоград" | 34-26-505-57725 | ул.27, д. 46 | | | | январь | 2026 |
| 812. | Городской округ город Волжский | г.Волжский | СНТ "Заря" | строительство газопровода-ввода | ООО "Газпром газораспределение Волгоград" | 34-26-505-57724 | ул.28, д. 30 | | | | январь | 2026 |
| 813. | Городской округ город Волжский | г.Волжский | СНТ "Заря" | строительство газопровода-ввода | ООО "Газпром газораспределение Волгоград" | 34-26-505-57723 | ул.28, д. 32 | | | | январь | 2026 |

| № п/п | Муниципальное образование | Наименование населенного пункта | Наименование садоводческого некоммерческого товарищества | Мероприятия, необходимые для подключения или создания технической возможности подключения домовладений, расположенных в границах территории садоводства | Наименование газораспределительной организации | Код объекта строительства | Адрес домовладения (домовладений), расположенного в границах территории садоводства, для которого реализуются мероприятия, необходимые для подключения (улица, номер домовладения) | Адрес домовладения (домовладений), расположенного в границах территории садоводства, для которого реализуются мероприятия, необходимые для создания технической возможности его подключения (улица, номер домовладения) | Общее количество домовладений, расположенных в границах территории садоводства, для которых реализуются мероприятия, необходимые для подключения | Общее количество домовладений, расположенных в границах территории садоводства, для которых реализуются мероприятия, необходимые для создания технической возможности их подключения | Срок догазификации | |
|---|---|---|---|---|---|---|---|---|---|---|---|---|
| | | | | | | | | | | | месяц | год |
| 1 | 2 | 3 | 4 | 5 | 6 | 7 | 8 | 9 | 10 | 11 | 12 | 13 |
| 814. | Городской округ город Волжский | г.Волжский | СНТ "Заря" | строительство газопровода-ввода | ООО "Газпром газораспределение Волгоград" | 34-26-505-57722 | ул.28, д. 35 | | | | январь | 2026 |
| 815. | Городской округ город Волжский | г.Волжский | СНТ "Заря" | строительство газопровода-ввода | ООО "Газпром газораспределение Волгоград" | 34-26-505-57721 | ул.28, д. 42 | | | | январь | 2026 |
| 816. | Городской округ город Волжский | г.Волжский | СНТ "Заря" | строительство газопровода-ввода | ООО "Газпром газораспределение Волгоград" | 34-26-505-57720 | ул.29, д. 13 | | | | январь | 2026 |
| 817. | Городской округ город Волжский | г.Волжский | СНТ "Заря" | строительство газопровода-ввода | ООО "Газпром газораспределение Волгоград" | 34-26-505-57719 | ул.29, д. 19 | | | | январь | 2026 |
| 818. | Городской округ город Волжский | г.Волжский | СНТ "Заря" | строительство газопровода-ввода | ООО "Газпром газораспределение Волгоград" | 34-24-505-63875 | ул.29, д. 22 | | | | январь | 2026 |
| 819. | Городской округ город Волжский | г.Волжский | СНТ "Заря" | строительство газопровода-ввода | ООО "Газпром газораспределение Волгоград" | 34-26-505-57718 | ул.29, д. 27 | | | | январь | 2026 |
| 820. | Городской округ город Волжский | г.Волжский | СНТ "Заря" | строительство газопровода-ввода | ООО "Газпром газораспределение Волгоград" | 34-26-505-57717 | ул.29, д. 3 | | | | январь | 2026 |
| 821. | Городской округ город Волжский | г.Волжский | СНТ "Заря" | строительство газопровода-ввода | ООО "Газпром газораспределение Волгоград" | 34-26-505-57716 | ул.29, д. 30 | | | | январь | 2026 |

| № п/п | Муниципальное образование | Наименование населенного пункта | Наименование садоводческого некоммерческого товарищества | Мероприятия, необходимые для подключения или создания технической возможности подключения домовладений, расположенных в границах территории садоводства | Наименование газораспределительной организации | Код объекта строительства | Адрес домовладения (домовладений), расположенного в границах территории садоводства, для которого реализуются мероприятия, необходимые для подключения (улица, номер домовладения) | Адрес домовладения (домовладений), расположенного в границах территории садоводства, для которого реализуются мероприятия, необходимые для создания технической возможности его подключения (улица, номер домовладения) | Общее количество домовладений, расположенных в границах территории садоводства, для которых реализуются мероприятия, необходимые для подключения | Общее количество домовладений, расположенных в границах территории садоводства, для которых реализуются мероприятия, необходимые для создания технической возможности их подключения | Срок догазификации | |
|---|---|---|---|---|---|---|---|---|---|---|---|---|
| | | | | | | | | | | | месяц | год |
| 1 | 2 | 3 | 4 | 5 | 6 | 7 | 8 | 9 | 10 | 11 | 12 | 13 |
| 822. | Городской округ город Волжский | г.Волжский | СНТ "Заря" | строительство газопровода-ввода | ООО "Газпром газораспределение Волгоград" | 34-26-505-57715 | ул.29, д. 43 | | | | январь | 2026 |
| 823. | Городской округ город Волжский | г.Волжский | СНТ "Заря" | строительство газопровода-ввода | ООО "Газпром газораспределение Волгоград" | 34-26-505-57714 | ул.30, д. 22 | | | | январь | 2026 |
| 824. | Городской округ город Волжский | г.Волжский | СНТ "Заря" | строительство газопровода-ввода | ООО "Газпром газораспределение Волгоград" | 34-26-505-57713 | ул.30, д. 24 | | | | январь | 2026 |
| 825. | Городской округ город Волжский | г.Волжский | СНТ "Заря" | строительство газопровода-ввода | ООО "Газпром газораспределение Волгоград" | 34-26-505-57712 | ул.30, д. 4 | | | | январь | 2026 |
| 826. | Городской округ город Волжский | г.Волжский | СНТ "Заря" | строительство газопровода-ввода | ООО "Газпром газораспределение Волгоград" | 34-26-505-57354 | ул.26, д. 14 | | | | январь | 2026 |
| 827. | Городской округ город Волжский | г.Волжский | СНТ "Заря" | строительство газопровода-ввода | ООО "Газпром газораспределение Волгоград" | 34-25-505-57748 | ул.23, д. 50 | | | | июнь | 2025 |
| 828. | Городской округ город Волжский | г.Волжский | СНТ "Заря" | строительство газопровода-ввода | ООО "Газпром газораспределение Волгоград" | 34-25-505-57741 | ул.24, д. 58 | | | | июнь | 2025 |
| 829. | Городской округ город Волжский | г.Волжский | СНТ "Заря" | строительство газопровода-ввода | ООО "Газпром газораспределение Волгоград" | 34-24-505-63879 | ул.23, д. 5 | | | | март | 2025 |

| № п/п | Муниципальное образование | Наименование населенного пункта | Наименование садоводческого некоммерческого товарищества | Мероприятия, необходимые для подключения или создания технической возможности подключения домовладений, расположенных в границах территории садоводства | Наименование газораспределительной организации | Код объекта строительства | Адрес домовладения (домовладений), расположенного в границах территории садоводства, для которого реализуются мероприятия, необходимые для подключения (улица, номер домовладения) | Адрес домовладения (домовладений), расположенного в границах территории садоводства, для которого реализуются мероприятия, необходимые для создания технической возможности его подключения (улица, номер домовладения) | Общее количество домовладений, расположенных в границах территории садоводства, для которых реализуются мероприятия, необходимые для подключения | Общее количество домовладений, расположенных в границах территории садоводства, для которых реализуются мероприятия, необходимые для создания технической возможности их подключения | Срок догазификации | |
|---|---|---|---|---|---|---|---|---|---|---|---|---|
| | | | | | | | | | | | месяц | год |
| 1 | 2 | 3 | 4 | 5 | 6 | 7 | 8 | 9 | 10 | 11 | 12 | 13 |
| 830. | Городской округ город Волжский | г.Волжский | СНТ "Заря" | строительство газопровода-ввода | ООО "Газпром газораспределение Волгоград" | 34-24-505-63877 | ул.26, д. 63 | | | | февраль | 2025 |
| 831. | Городской округ город Волжский | г.Волжский | СНТ "Заря" | врезка на участке заявителя (нулевая врезка) | ООО "Газпром газораспределение Волгоград" | 34-24-505-60539 | ул.26, д. 58 | | | | август | 2024 |
| 832. | Городской округ город Волжский | г.Волжский | СНТ "Здоровье химика" | строительство распределительного газопровода | ООО "АхтубаГаз-Проект" | 34-25-001-112 | ул.2-я, д. 4 | | | | март | 2026 |
| 833. | Городской округ город Волжский | г.Волжский | СНТ "Здоровье химика" | строительство распределительного газопровода | ООО "АхтубаГаз-Проект" | 34-25-001-22 | ул.45-я, д. 13 | | | | февраль | 2026 |
| 834. | Городской округ город Волжский | г.Волжский | СНТ "Здоровье химика" | строительство распределительного газопровода | ООО "АхтубаГаз-Проект" | 34-25-001-165 | ул.5-я, д 29 | | 27 | 0 | декабрь | 2025 |
| 835. | Городской округ город Волжский | г.Волжский | СНТ "Здоровье химика" | строительство газопровода-ввода | ООО "АхтубаГаз-Проект" | 34-25-001-138 | ул.2-я, д. 11 | | | | ноябрь | 2025 |
| 836. | Городской округ город Волжский | г.Волжский | СНТ "Здоровье химика" | строительство газопровода-ввода | ООО "АхтубаГаз-Проект" | 34-25-001-102 | ул.45-я, д. 2 | | | | сентябрь | 2025 |
| 837. | Городской округ город Волжский | г.Волжский | СНТ "Здоровье химика" | строительство распределительного газопровода | ООО "АхтубаГаз-Проект" | 34-25-001-48 | ул.5-я, д. 1 | | | | сентябрь | 2025 |

| № п/п | Муниципальное образование | Наименование населенного пункта | Наименование садоводческого некоммерческого товарищества | Мероприятия, необходимые для подключения или создания технической возможности подключения домовладений, расположенных в границах территории садоводства | Наименование газораспределительной организации | Код объекта строительства | Адрес домовладения (домовладений), расположенного в границах территории садоводства, для которого реализуются мероприятия, необходимые для подключения (улица, номер домовладения) | Адрес домовладения (домовладений), расположенного в границах территории садоводства, для которого реализуются мероприятия, необходимые для создания технической возможности его подключения (улица, номер домовладения) | Общее количество домовладений, расположенных в границах территории садоводства, для которых реализуются мероприятия, необходимые для подключения | Общее количество домовладений, расположенных в границах территории садоводства, для которых реализуются мероприятия, необходимые для создания технической возможности их подключения | Срок догазификации | |
|---|---|---|---|---|---|---|---|---|---|---|---|---|
| | | | | | | | | | | | месяц | год |
| 1 | 2 | 3 | 4 | 5 | 6 | 7 | 8 | 9 | 10 | 11 | 12 | 13 |
| 838. | Городской округ город Волжский | г.Волжский | СНТ "Здоровье химика" | строительство распределительного газопровода | ООО "АхтубаГаз-Проект" | 34-24-001-137 | ул.9-я, 28 | | | | сентябрь | 2025 |
| 839. | Городской округ город Волжский | г.Волжский | СНТ "Здоровье химика" | строительство газопровода-ввода | ООО "АхтубаГаз-Проект" | 34-24-001-450 | ул.43-я, д. 12 | | | | август | 2025 |
| 840. | Городской округ город Волжский | г.Волжский | СНТ "Здоровье химика" | строительство распределительного газопровода | ООО "АхтубаГаз-Проект" | 34-24-001-384 | ул.44, д.11 | | | | август | 2025 |
| 841. | Городской округ город Волжский | г.Волжский | СНТ "Здоровье химика" | строительство распределительного газопровода | ООО "АхтубаГаз-Проект" | 34-24-001-279 | ул.43, д.13 | | | | июнь | 2025 |
| 842. | Городской округ город Волжский | г.Волжский | СНТ "Здоровье химика" | строительство распределительного газопровода | ООО "АхтубаГаз-Проект" | 34-24-001-275 | ул.44, д.2 | | | | июнь | 2025 |
| 843. | Городской округ город Волжский | г.Волжский | СНТ "Здоровье химика" | строительство газопровода-ввода | ООО "АхтубаГаз-Проект" | 34-24-001-274 | ул.4-я, д.16 | | | | июнь | 2025 |
| 844. | Городской округ город Волжский | г.Волжский | СНТ "Здоровье химика" | строительство распределительного газопровода | ООО "АхтубаГаз-Проект" | 34-24-001-266 | ул.4, д.26 | | | | июнь | 2025 |
| 845. | Городской округ город Волжский | г.Волжский | СНТ "Здоровье химика" | строительство распределительного газопровода | ООО "АхтубаГаз-Проект" | 34-24-001-136 | ул.4-я, 14 | | | | апрель | 2025 |

| № п/п | Муниципальное образование | Наименование населенного пункта | Наименование садоводческого некоммерческого товарищества | Мероприятия, необходимые для подключения или создания технической возможности подключения домовладений, расположенных в границах территории садоводства | Наименование газораспределительной организации | Код объекта строительства | Адрес домовладения (домовладений), расположенного в границах территории садоводства, для которого реализуются мероприятия, необходимые для подключения (улица, номер домовладения) | Адрес домовладения (домовладений), расположенного в границах территории садоводства, для которого реализуются мероприятия, необходимые для создания технической возможности его подключения (улица, номер домовладения) | Общее количество домовладений, расположенных в границах территории садоводства, для которых реализуются мероприятия, необходимые для подключения | Общее количество домовладений, расположенных в границах территории садоводства, для которых реализуются мероприятия, необходимые для создания технической возможности их подключения | Срок догазификации | |
|---|---|---|---|---|---|---|---|---|---|---|---|---|
| | | | | | | | | | | | месяц | год |
| 1 | 2 | 3 | 4 | 5 | 6 | 7 | 8 | 9 | 10 | 11 | 12 | 13 |
| 846. | Городской округ город Волжский | г.Волжский | СНТ "Здоровье химика" | строительство распределительного газопровода | ООО "АхтубаГаз-Проект" | 34-24-001-199 | ул.43, д.21 | | | | апрель | 2025 |
| 847. | Городской округ город Волжский | г.Волжский | СНТ "Здоровье химика" | строительство газопровода-ввода | ООО "АхтубаГаз-Проект" | 34-24-001-157 | ул.2, д.15 | | | | апрель | 2025 |
| 848. | Городской округ город Волжский | г.Волжский | СНТ "Здоровье химика" | строительство распределительного газопровода | ООО "АхтубаГаз-Проект" | 34-24-001-158 | ул.2-я, 8 | | | | апрель | 2025 |
| 849. | Городской округ город Волжский | г.Волжский | СНТ "Здоровье химика" | строительство распределительного газопровода | ООО "АхтубаГаз-Проект" | 34-24-001-143 | ул.41-я, 7 | | | | апрель | 2025 |
| 850. | Городской округ город Волжский | г.Волжский | СНТ "Здоровье химика" | строительство газопровода-ввода | ООО "АхтубаГаз-Проект" | 34-24-001-139 | ул.4-я, 24 | | | | март | 2025 |
| 851. | Городской округ город Волжский | г.Волжский | СНТ "Здоровье химика" | строительство распределительного газопровода | ООО "АхтубаГаз-Проект" | 34-24-001-142 | ул.42-я, 8 | | | | март | 2025 |
| 852. | Городской округ город Волжский | г.Волжский | СНТ "Здоровье химика" | строительство распределительного газопровода | ООО "АхтубаГаз-Проект" | 34-24-001-141 | ул.45-я, 5 | | | | март | 2025 |
| 853. | Городской округ город Волжский | г.Волжский | СНТ "Здоровье химика" | строительство распределительного газопровода | ООО "АхтубаГаз-Проект" | 34-24-001-140 | ул.4-я, 13 | | | | март | 2025 |

| № п/п | Муниципальное образование | Наименование населенного пункта | Наименование садоводческого некоммерческого товарищества | Мероприятия, необходимые для подключения или создания технической возможности подключения домовладений, расположенных в границах территории садоводства | Наименование газораспределительной организации | Код объекта строительства | Адрес домовладения (домовладений), расположенного в границах территории садоводства, для которого реализуются мероприятия, необходимые для подключения (улица, номер домовладения) | Адрес домовладения (домовладений), расположенного в границах территории садоводства, для которого реализуются мероприятия, необходимые для создания технической возможности его подключения (улица, номер домовладения) | Общее количество домовладений, расположенных в границах территории садоводства, для которых реализуются мероприятия, необходимые для подключения | Общее количество домовладений, расположенных в границах территории садоводства, для которых реализуются мероприятия, необходимые для создания технической возможности их подключения | Срок догазификации | |
|---|---|---|---|---|---|---|---|---|---|---|---|---|
| | | | | | | | | | | | месяц | год |
| 1 | 2 | 3 | 4 | 5 | 6 | 7 | 8 | 9 | 10 | 11 | 12 | 13 |
| 854. | Городской округ город Волжский | г.Волжский | СНТ "Здоровье химика" | строительство распределительного газопровода | ООО "АхтубаГаз-Проект" | 34-24-001-138 | ул.4-я, 2 | | | | март | 2025 |
| 855. | Городской округ город Волжский | г.Волжский | СНТ "Здоровье химика" | строительство газопровода-ввода | ООО "АхтубаГаз-Проект" | 34-24-001-385 | ул.44, д.25 | | | | январь | 2025 |
| 856. | Городской округ город Волжский | г.Волжский | СНТ "Здоровье химика" | строительство газопровода-ввода | ООО "АхтубаГаз-Проект" | 34-24-001-353 | ул.4-я, д. 17 | | | | январь | 2025 |
| 857. | Городской округ город Волжский | г.Волжский | СНТ "Здоровье химика" | строительство газопровода-ввода | ООО "АхтубаГаз-Проект" | 34-24-001-352 | ул.2, д.17 | | | | январь | 2025 |
| 858. | Городской округ город Волжский | г.Волжский | СНТ "Здоровье химика" | строительство газопровода-ввода | ООО "АхтубаГаз-Проект" | 34-24-001-319 | ул.44, д.1 | | | | январь | 2025 |
| 859. | Городской округ город Волжский | г.Волжский | СНТ "Здоровье химика" | строительство газопровода-ввода | ООО "Газпром газораспределение Волгоград" | 34-24-505-63874 | д. 21 | | 76 | 0 | сентябрь | 2029 |
| 860. | Городской округ город Волжский | г.Волжский | СНТ "Здоровье химика" | строительство газопровода-ввода | ООО "Газпром газораспределение Волгоград" | 34-24-505-63873 | д. с кад. № 34:35:020201:2902 | | | | сентябрь | 2029 |
| 861. | Городской округ город Волжский | г.Волжский | СНТ "Здоровье химика" | строительство газопровода-ввода | ООО "Газпром газораспределение Волгоград" | 34-24-505-63872 | д. с кад. № 34:35:020201:3048 | | | | сентябрь | 2029 |

| № п/п | Муниципальное образование | Наименование населенного пункта | Наименование садоводческого некоммерческого товарищества | Мероприятия, необходимые для подключения или создания технической возможности подключения домовладений, расположенных в границах территории садоводства | Наименование газораспределительной организации | Код объекта строительства | Адрес домовладения (домовладений), расположенного в границах территории садоводства, для которого реализуются мероприятия, необходимые для подключения (улица, номер домовладения) | Адрес домовладения (домовладений), расположенного в границах территории садоводства, для которого реализуются мероприятия, необходимые для создания технической возможности его подключения (улица, номер домовладения) | Общее количество домовладений, расположенных в границах территории садоводства, для которых реализуются мероприятия, необходимые для подключения | Общее количество домовладений, расположенных в границах территории садоводства, для которых реализуются мероприятия, необходимые для создания технической возможности их подключения | Срок догазификации | |
|---|---|---|---|---|---|---|---|---|---|---|---|---|
| | | | | | | | | | | | месяц | год |
| 1 | 2 | 3 | 4 | 5 | 6 | 7 | 8 | 9 | 10 | 11 | 12 | 13 |
| 862. | Городской округ город Волжский | г.Волжский | СНТ "Здоровье химика" | строительство газопровода-ввода | ООО "Газпром газораспределение Волгоград" | 34-24-505-63871 | ул.10, д. 29 | | | | сентябрь | 2029 |
| 863. | Городской округ город Волжский | г.Волжский | СНТ "Здоровье химика" | строительство газопровода-ввода | ООО "Газпром газораспределение Волгоград" | 34-24-505-63869 | ул.14, 23 | | | | сентябрь | 2029 |
| 864. | Городской округ город Волжский | г.Волжский | СНТ "Здоровье химика" | строительство газопровода-ввода | ООО "Газпром газораспределение Волгоград" | 34-24-505-63868 | ул.18, д. 17 | | | | сентябрь | 2029 |
| 865. | Городской округ город Волжский | г.Волжский | СНТ "Здоровье химика" | строительство газопровода-ввода | ООО "Газпром газораспределение Волгоград" | 34-24-505-63867 | ул.20, д. 18 | | | | сентябрь | 2029 |
| 866. | Городской округ город Волжский | г.Волжский | СНТ "Здоровье химика" | строительство газопровода-ввода | ООО "Газпром газораспределение Волгоград" | 34-24-505-63866 | ул.32, д. 25 | | | | сентябрь | 2029 |
| 867. | Городской округ город Волжский | г.Волжский | СНТ "Здоровье химика" | строительство газопровода-ввода | ООО "Газпром газораспределение Волгоград" | 34-24-505-63865 | ул.42, д. 7 | | | | сентябрь | 2029 |
| 868. | Городской округ город Волжский | г.Волжский | СНТ "Здоровье химика" | строительство газопровода-ввода | ООО "Газпром газораспределение Волгоград" | 34-24-505-63864 | ул.43, д. 21 | | | | сентябрь | 2029 |
| 869. | Городской округ город Волжский | г.Волжский | СНТ "Здоровье химика" | строительство газопровода-ввода | ООО "Газпром газораспределение Волгоград" | 34-24-505-63863 | ул.43, д. 26 | | | | сентябрь | 2029 |

| № п/п | Муниципальное образование | Наименование населенного пункта | Наименование садоводческого некоммерческого товарищества | Мероприятия, необходимые для подключения или создания технической возможности подключения домовладений, расположенных в границах территории садоводства | Наименование газораспределительной организации | Код объекта строительства | Адрес домовладения (домовладений), расположенного в границах территории садоводства, для которого реализуются мероприятия, необходимые для подключения (улица, номер домовладения) | Адрес домовладения (домовладений), расположенного в границах территории садоводства, для которого реализуются мероприятия, необходимые для создания технической возможности его подключения (улица, номер домовладения) | Общее количество домовладений, расположенных в границах территории садоводства, для которых реализуются мероприятия, необходимые для подключения | Общее количество домовладений, расположенных в границах территории садоводства, для которых реализуются мероприятия, необходимые для создания технической возможности их подключения | Срок догазификации | |
|---|---|---|---|---|---|---|---|---|---|---|---|---|
| | | | | | | | | | | | месяц | год |
| 1 | 2 | 3 | 4 | 5 | 6 | 7 | 8 | 9 | 10 | 11 | 12 | 13 |
| 870. | Городской округ город Волжский | г.Волжский | СНТ "Здоровье химика" | врезка на участке заявителя (нулевая врезка) | ООО "Газпром газораспределение Волгоград" | 34-24-505-63862 | ул.44, д. 23 | | | | сентябрь | 2029 |
| 871. | Городской округ город Волжский | г.Волжский | СНТ "Здоровье химика" | врезка на участке заявителя (нулевая врезка) | ООО "Газпром газораспределение Волгоград" | 34-24-505-63861 | ул.44, д. 3 | | | | сентябрь | 2029 |
| 872. | Городской округ город Волжский | г.Волжский | СНТ "Здоровье химика" | строительство газопровода-ввода | ООО "Газпром газораспределение Волгоград" | 34-24-505-63860 | ул.48, д. 17 | | | | сентябрь | 2029 |
| 873. | Городской округ город Волжский | г.Волжский | СНТ "Здоровье химика" | строительство газопровода-ввода | ООО "Газпром газораспределение Волгоград" | 34-24-505-63859 | ул.48, д. 22 | | | | сентябрь | 2029 |
| 874. | Городской округ город Волжский | г.Волжский | СНТ "Здоровье химика" | строительство газопровода-ввода | ООО "Газпром газораспределение Волгоград" | 34-24-505-63858 | ул.49, д. 1 | | | | сентябрь | 2029 |
| 875. | Городской округ город Волжский | г.Волжский | СНТ "Здоровье химика" | строительство газопровода-ввода | ООО "Газпром газораспределение Волгоград" | 34-24-505-63857 | ул.51, д. 9 | | | | сентябрь | 2029 |
| 876. | Городской округ город Волжский | г.Волжский | СНТ "Здоровье химика" | строительство газопровода-ввода | ООО "Газпром газораспределение Волгоград" | 34-24-505-63856 | ул.52, д. 16 | | | | сентябрь | 2029 |
| 877. | Городской округ город Волжский | г.Волжский | СНТ "Здоровье химика" | строительство газопровода-ввода | ООО "Газпром газораспределение Волгоград" | 34-24-505-63854 | ул.53, д. 19 | | | | сентябрь | 2029 |

| № п/п | Муниципальное образование | Наименование населенного пункта | Наименование садоводческого некоммерческого товарищества | Мероприятия, необходимые для подключения или создания технической возможности подключения домовладений, расположенных в границах территории садоводства | Наименование газораспределительной организации | Код объекта строительства | Адрес домовладения (домовладений), расположенного в границах территории садоводства, для которого реализуются мероприятия, необходимые для подключения (улица, номер домовладения) | Адрес домовладения (домовладений), расположенного в границах территории садоводства, для которого реализуются мероприятия, необходимые для создания технической возможности его подключения (улица, номер домовладения) | Общее количество домовладений, расположенных в границах территории садоводства, для которых реализуются мероприятия, необходимые для подключения | Общее количество домовладений, расположенных в границах территории садоводства, для которых реализуются мероприятия, необходимые для создания технической возможности их подключения | Срок догазификации | |
|---|---|---|---|---|---|---|---|---|---|---|---|---|
| | | | | | | | | | | | месяц | год |
| 1 | 2 | 3 | 4 | 5 | 6 | 7 | 8 | 9 | 10 | 11 | 12 | 13 |
| 878. | Городской округ город Волжский | г.Волжский | СНТ "Здоровье химика" | врезка на участке заявителя (нулевая врезка) | ООО "Газпром газораспределение Волгоград" | 34-24-505-63853 | ул.53, д. 2 | | | | сентябрь | 2029 |
| 879. | Городской округ город Волжский | г.Волжский | СНТ "Здоровье химика" | врезка на участке заявителя (нулевая врезка) | ООО "Газпром газораспределение Волгоград" | 34-24-505-63852 | ул.54, д. 14 | | | | сентябрь | 2029 |
| 880. | Городской округ город Волжский | г.Волжский | СНТ "Здоровье химика" | врезка на участке заявителя (нулевая врезка) | ООО "Газпром газораспределение Волгоград" | 34-24-505-63851 | ул.54, д. 17 | | | | сентябрь | 2029 |
| 881. | Городской округ город Волжский | г.Волжский | СНТ "Здоровье химика" | врезка на участке заявителя (нулевая врезка) | ООО "Газпром газораспределение Волгоград" | 34-24-505-63849 | ул.58, д. 11 | | | | сентябрь | 2029 |
| 882. | Городской округ город Волжский | г.Волжский | СНТ "Здоровье химика" | строительство газопровода-ввода | ООО "Газпром газораспределение Волгоград" | 34-24-505-63848 | ул.6, д. 27 | | | | сентябрь | 2029 |
| 883. | Городской округ город Волжский | г.Волжский | СНТ "Здоровье химика" | врезка на участке заявителя (нулевая врезка) | ООО "Газпром газораспределение Волгоград" | 34-25-505-60535 | ул.43, д. 13 | | | | январь | 2028 |
| 884. | Городской округ город Волжский | г.Волжский | СНТ "Здоровье химика" | строительство распределительного газопровода | ООО "Газпром газораспределение Волгоград" | 34-25-505-57711 | ул.10, д. 15 | | | | сентябрь | 2025 |
| 885. | Городской округ город Волжский | г.Волжский | СНТ "Здоровье химика" | строительство распределительного газопровода | ООО "Газпром газораспределение Волгоград" | 34-25-505-57710 | ул.10, д. 19 | | | | сентябрь | 2025 |

| № п/п | Муниципальное образование | Наименование населенного пункта | Наименование садоводческого некоммерческого товарищества | Мероприятия, необходимые для подключения или создания технической возможности подключения домовладений, расположенных в границах территории садоводства | Наименование газораспределительной организации | Код объекта строительства | Адрес домовладения (домовладений), расположенного в границах территории садоводства, для которого реализуются мероприятия, необходимые для подключения (улица, номер домовладения) | Адрес домовладения (домовладений), расположенного в границах территории садоводства, для которого реализуются мероприятия, необходимые для создания технической возможности его подключения (улица, номер домовладения) | Общее количество домовладений, расположенных в границах территории садоводства, для которых реализуются мероприятия, необходимые для подключения | Общее количество домовладений, расположенных в границах территории садоводства, для которых реализуются мероприятия, необходимые для создания технической возможности их подключения | Срок догазификации | |
|---|---|---|---|---|---|---|---|---|---|---|---|---|
| | | | | | | | | | | | месяц | год |
| 1 | 2 | 3 | 4 | 5 | 6 | 7 | 8 | 9 | 10 | 11 | 12 | 13 |
| 886. | Городской округ город Волжский | г.Волжский | СНТ "Здоровье химика" | строительство распределительного газопровода | ООО "Газпром газораспределение Волгоград" | 34-25-505-57709 | ул.11, д. 1 | | | | сентябрь | 2025 |
| 887. | Городской округ город Волжский | г.Волжский | СНТ "Здоровье химика" | строительство распределительного газопровода | ООО "Газпром газораспределение Волгоград" | 34-25-505-57708 | ул.11, д. 14 | | | | сентябрь | 2025 |
| 888. | Городской округ город Волжский | г.Волжский | СНТ "Здоровье химика" | строительство распределительного газопровода | ООО "Газпром газораспределение Волгоград" | 34-25-505-57707 | ул.11, д. 3 | | | | сентябрь | 2025 |
| 889. | Городской округ город Волжский | г.Волжский | СНТ "Здоровье химика" | строительство распределительного газопровода | ООО "Газпром газораспределение Волгоград" | 34-24-505-63870 | ул.12, 14 | | | | сентябрь | 2025 |
| 890. | Городской округ город Волжский | г.Волжский | СНТ "Здоровье химика" | строительство распределительного газопровода | ООО "Газпром газораспределение Волгоград" | 34-25-505-57706 | ул.12, д. 12 | | | | сентябрь | 2025 |
| 891. | Городской округ город Волжский | г.Волжский | СНТ "Здоровье химика" | строительство распределительного газопровода | ООО "Газпром газораспределение Волгоград" | 34-25-505-57705 | ул.12, д. 16 | | | | сентябрь | 2025 |
| 892. | Городской округ город Волжский | г.Волжский | СНТ "Здоровье химика" | строительство распределительного газопровода | ООО "Газпром газораспределение Волгоград" | 34-25-505-57704 | ул.12, д. 19 | | | | сентябрь | 2025 |
| 893. | Городской округ город Волжский | г.Волжский | СНТ "Здоровье химика" | строительство распределительного газопровода | ООО "Газпром газораспределение Волгоград" | 34-25-505-60538 | ул.14, д. 15 | | | | сентябрь | 2025 |

| № п/п | Муниципальное образование | Наименование населенного пункта | Наименование садоводческого некоммерческого товарищества | Мероприятия, необходимые для подключения или создания технической возможности подключения домовладений, расположенных в границах территории садоводства | Наименование газораспределительной организации | Код объекта строительства | Адрес домовладения (домовладений), расположенного в границах территории садоводства, для которого реализуются мероприятия, необходимые для подключения (улица, номер домовладения) | Адрес домовладения (домовладений), расположенного в границах территории садоводства, для которого реализуются мероприятия, необходимые для создания технической возможности его подключения (улица, номер домовладения) | Общее количество домовладений, расположенных в границах территории садоводства, для которых реализуются мероприятия, необходимые для подключения | Общее количество домовладений, расположенных в границах территории садоводства, для которых реализуются мероприятия, необходимые для создания технической возможности их подключения | Срок догазификации | |
|---|---|---|---|---|---|---|---|---|---|---|---|---|
| | | | | | | | | | | | месяц | год |
| 1 | 2 | 3 | 4 | 5 | 6 | 7 | 8 | 9 | 10 | 11 | 12 | 13 |
| 894. | Городской округ город Волжский | г.Волжский | СНТ "Здоровье химика" | строительство распределительного газопровода | ООО "Газпром газораспределение Волгоград" | 34-25-505-57703 | ул.14, д. 23 | | | | сентябрь | 2025 |
| 895. | Городской округ город Волжский | г.Волжский | СНТ "Здоровье химика" | строительство распределительного газопровода | ООО "Газпром газораспределение Волгоград" | 34-25-505-57702 | ул.15, д. 14 | | | | сентябрь | 2025 |
| 896. | Городской округ город Волжский | г.Волжский | СНТ "Здоровье химика" | строительство распределительного газопровода | ООО "Газпром газораспределение Волгоград" | 34-25-505-57701 | ул.16, д. 11 | | | | сентябрь | 2025 |
| 897. | Городской округ город Волжский | г.Волжский | СНТ "Здоровье химика" | строительство распределительного газопровода | ООО "Газпром газораспределение Волгоград" | 34-25-505-57700 | ул.16, д. 16 | | | | сентябрь | 2025 |
| 898. | Городской округ город Волжский | г.Волжский | СНТ "Здоровье химика" | строительство распределительного газопровода | ООО "Газпром газораспределение Волгоград" | 34-25-505-57699 | ул.16, д. 2 | | | | сентябрь | 2025 |
| 899. | Городской округ город Волжский | г.Волжский | СНТ "Здоровье химика" | строительство распределительного газопровода | ООО "Газпром газораспределение Волгоград" | 34-25-505-57698 | ул.16, д. 28 | | | | сентябрь | 2025 |
| 900. | Городской округ город Волжский | г.Волжский | СНТ "Здоровье химика" | строительство распределительного газопровода | ООО "Газпром газораспределение Волгоград" | 34-25-505-57697 | ул.16, д. 8 | | | | сентябрь | 2025 |
| 901. | Городской округ город Волжский | г.Волжский | СНТ "Здоровье химика" | строительство распределительного газопровода | ООО "Газпром газораспределение Волгоград" | 34-25-505-57696 | ул.17, д. 11 | | | | сентябрь | 2025 |

| № п/п | Муниципальное образование | Наименование населенного пункта | Наименование садоводческого некоммерческого товарищества | Мероприятия, необходимые для подключения или создания технической возможности подключения домовладений, расположенных в границах территории садоводства | Наименование газораспределительной организации | Код объекта строительства | Адрес домовладения (домовладений), расположенного в границах территории садоводства, для которого реализуются мероприятия, необходимые для подключения (улица, номер домовладения) | Адрес домовладения (домовладений), расположенного в границах территории садоводства, для которого реализуются мероприятия, необходимые для создания технической возможности его подключения (улица, номер домовладения) | Общее количество домовладений, расположенных в границах территории садоводства, для которых реализуются мероприятия, необходимые для подключения | Общее количество домовладений, расположенных в границах территории садоводства, для которых реализуются мероприятия, необходимые для создания технической возможности их подключения | Срок догазификации | |
|---|---|---|---|---|---|---|---|---|---|---|---|---|
| | | | | | | | | | | | месяц | год |
| 1 | 2 | 3 | 4 | 5 | 6 | 7 | 8 | 9 | 10 | 11 | 12 | 13 |
| 902. | Городской округ город Волжский | г.Волжский | СНТ "Здоровье химика" | строительство распределительного газопровода | ООО "Газпром газораспределение Волгоград" | 34-25-505-57695 | ул.17, д. 30 | | | | сентябрь | 2025 |
| 903. | Городской округ город Волжский | г.Волжский | СНТ "Здоровье химика" | строительство распределительного газопровода | ООО "Газпром газораспределение Волгоград" | 34-25-505-57694 | ул.17, д. 6 | | | | сентябрь | 2025 |
| 904. | Городской округ город Волжский | г.Волжский | СНТ "Здоровье химика" | строительство распределительного газопровода | ООО "Газпром газораспределение Волгоград" | 34-25-505-57693 | ул.18, д. 15 | | | | сентябрь | 2025 |
| 905. | Городской округ город Волжский | г.Волжский | СНТ "Здоровье химика" | строительство распределительного газопровода | ООО "Газпром газораспределение Волгоград" | 34-25-505-57692 | ул.18, д. 19 | | | | сентябрь | 2025 |
| 906. | Городской округ город Волжский | г.Волжский | СНТ "Здоровье химика" | строительство распределительного газопровода | ООО "Газпром газораспределение Волгоград" | 34-25-505-60537 | ул.19, д. 6 | | | | сентябрь | 2025 |
| 907. | Городской округ город Волжский | г.Волжский | СНТ "Здоровье химика" | строительство распределительного газопровода | ООО "Газпром газораспределение Волгоград" | 34-25-505-57691 | ул.20, д. 3 | | | | сентябрь | 2025 |
| 908. | Городской округ город Волжский | г.Волжский | СНТ "Здоровье химика" | строительство распределительного газопровода | ООО "Газпром газораспределение Волгоград" | 34-25-505-57690 | ул.20, д. 9 | | | | сентябрь | 2025 |
| 909. | Городской округ город Волжский | г.Волжский | СНТ "Здоровье химика" | строительство распределительного газопровода | ООО "Газпром газораспределение Волгоград" | 34-25-505-57689 | ул.21, д. 22 | | | | сентябрь | 2025 |

| № п/п | Муниципальное образование | Наименование населенного пункта | Наименование садоводческого некоммерческого товарищества | Мероприятия, необходимые для подключения или создания технической возможности подключения домовладений, расположенных в границах территории садоводства | Наименование газораспределительной организации | Код объекта строительства | Адрес домовладения (домовладений), расположенного в границах территории садоводства, для которого реализуются мероприятия, необходимые для подключения (улица, номер домовладения) | Адрес домовладения (домовладений), расположенного в границах территории садоводства, для которого реализуются мероприятия, необходимые для создания технической возможности его подключения (улица, номер домовладения) | Общее количество домовладений, расположенных в границах территории садоводства, для которых реализуются мероприятия, необходимые для подключения | Общее количество домовладений, расположенных в границах территории садоводства, для которых реализуются мероприятия, необходимые для создания технической возможности их подключения | Срок догазификации | |
|---|---|---|---|---|---|---|---|---|---|---|---|---|
| | | | | | | | | | | | месяц | год |
| 1 | 2 | 3 | 4 | 5 | 6 | 7 | 8 | 9 | 10 | 11 | 12 | 13 |
| 910. | Городской округ город Волжский | г.Волжский | СНТ "Здоровье химика" | строительство распределительного газопровода | ООО "Газпром газораспределение Волгоград" | 34-25-505-57688 | ул.22, д. 28 | | | | сентябрь | 2025 |
| 911. | Городской округ город Волжский | г.Волжский | СНТ "Здоровье химика" | строительство распределительного газопровода | ООО "Газпром газораспределение Волгоград" | 34-25-505-60536 | ул.28, д. 1 | | | | сентябрь | 2025 |
| 912. | Городской округ город Волжский | г.Волжский | СНТ "Здоровье химика" | строительство распределительного газопровода | ООО "Газпром газораспределение Волгоград" | 34-25-505-57687 | ул.28, д. 3 | | | | сентябрь | 2025 |
| 913. | Городской округ город Волжский | г.Волжский | СНТ "Здоровье химика" | строительство газопровода-ввода | ООО "Газпром газораспределение Волгоград" | 34-25-505-57684 | ул.3, д. 19 | | | | сентябрь | 2025 |
| 914. | Городской округ город Волжский | г.Волжский | СНТ "Здоровье химика" | строительство распределительного газопровода | ООО "Газпром газораспределение Волгоград" | 34-25-505-57683 | ул.31, д. 12 | | | | сентябрь | 2025 |
| 915. | Городской округ город Волжский | г.Волжский | СНТ "Здоровье химика" | строительство распределительного газопровода | ООО "Газпром газораспределение Волгоград" | 34-25-505-57682 | ул.32, д. 12 | | | | сентябрь | 2025 |
| 916. | Городской округ город Волжский | г.Волжский | СНТ "Здоровье химика" | строительство распределительного газопровода | ООО "Газпром газораспределение Волгоград" | 34-25-505-57681 | ул.32, д. 17 | | | | сентябрь | 2025 |
| 917. | Городской округ город Волжский | г.Волжский | СНТ "Здоровье химика" | строительство распределительного газопровода | ООО "Газпром газораспределение Волгоград" | 34-25-505-57680 | ул.46, д. 23 | | | | сентябрь | 2025 |

| № п/п | Муниципальное образование | Наименование населенного пункта | Наименование садоводческого некоммерческого товарищества | Мероприятия, необходимые для подключения или создания технической возможности подключения домовладений, расположенных в границах территории садоводства | Наименование газораспределительной организации | Код объекта строительства | Адрес домовладения (домовладений), расположенного в границах территории садоводства, для которого реализуются мероприятия, необходимые для подключения (улица, номер домовладения) | Адрес домовладения (домовладений), расположенного в границах территории садоводства, для которого реализуются мероприятия, необходимые для создания технической возможности его подключения (улица, номер домовладения) | Общее количество домовладений, расположенных в границах территории садоводства, для которых реализуются мероприятия, необходимые для подключения | Общее количество домовладений, расположенных в границах территории садоводства, для которых реализуются мероприятия, необходимые для создания технической возможности их подключения | Срок догазификации | |
|---|---|---|---|---|---|---|---|---|---|---|---|---|
| | | | | | | | | | | | месяц | год |
| 1 | 2 | 3 | 4 | 5 | 6 | 7 | 8 | 9 | 10 | 11 | 12 | 13 |
| 918. | Городской округ город Волжский | г.Волжский | СНТ "Здоровье химика" | строительство распределительного газопровода | ООО "Газпром газораспределение Волгоград" | 34-25-505-57679 | ул.46, д. 7 | | | | сентябрь | 2025 |
| 919. | Городской округ город Волжский | г.Волжский | СНТ "Здоровье химика" | строительство распределительного газопровода | ООО "Газпром газораспределение Волгоград" | 34-25-505-57678 | ул.49, д. 17 | | | | сентябрь | 2025 |
| 920. | Городской округ город Волжский | г.Волжский | СНТ "Здоровье химика" | строительство распределительного газопровода | ООО "Газпром газораспределение Волгоград" | 34-25-505-57677 | ул.50, д. 19 | | | | сентябрь | 2025 |
| 921. | Городской округ город Волжский | г.Волжский | СНТ "Здоровье химика" | строительство распределительного газопровода | ООО "Газпром газораспределение Волгоград" | 34-25-505-57676 | ул.51, д. 20 | | | | сентябрь | 2025 |
| 922. | Городской округ город Волжский | г.Волжский | СНТ "Здоровье химика" | строительство распределительного газопровода | ООО "Газпром газораспределение Волгоград" | 34-25-505-57675 | ул.52, д. 11 | | | | сентябрь | 2025 |
| 923. | Городской округ город Волжский | г.Волжский | СНТ "Здоровье химика" | строительство распределительного газопровода | ООО "Газпром газораспределение Волгоград" | 34-24-505-63855 | ул.53, д. 1 | | | | сентябрь | 2025 |
| 924. | Городской округ город Волжский | г.Волжский | СНТ "Здоровье химика" | строительство распределительного газопровода | ООО "Газпром газораспределение Волгоград" | 34-25-505-57674 | ул.53, д. 14 | | | | сентябрь | 2025 |
| 925. | Городской округ город Волжский | г.Волжский | СНТ "Здоровье химика" | строительство распределительного газопровода | ООО "Газпром газораспределение Волгоград" | 34-25-505-57673 | ул.53, д. 20 | | | | сентябрь | 2025 |

| № п/п | Муниципальное образование | Наименование населенного пункта | Наименование садоводческого некоммерческого товарищества | Мероприятия, необходимые для подключения или создания технической возможности подключения домовладений, расположенных в границах территории садоводства | Наименование газораспределительной организации | Код объекта строительства | Адрес домовладения (домовладений), расположенного в границах территории садоводства, для которого реализуются мероприятия, необходимые для подключения (улица, номер домовладения) | Адрес домовладения (домовладений), расположенного в границах территории садоводства, для которого реализуются мероприятия, необходимые для создания технической возможности его подключения (улица, номер домовладения) | Общее количество домовладений, расположенных в границах территории садоводства, для которых реализуются мероприятия, необходимые для подключения | Общее количество домовладений, расположенных в границах территории садоводства, для которых реализуются мероприятия, необходимые для создания технической возможности их подключения | Срок догазификации | |
|---|---|---|---|---|---|---|---|---|---|---|---|---|
| | | | | | | | | | | | месяц | год |
| 1 | 2 | 3 | 4 | 5 | 6 | 7 | 8 | 9 | 10 | 11 | 12 | 13 |
| 926. | Городской округ город Волжский | г.Волжский | СНТ "Здоровье химика" | строительство распределительного газопровода | ООО "Газпром газораспределение Волгоград" | 34-25-505-57672 | ул.53, д. 3 | | | | сентябрь | 2025 |
| 927. | Городской округ город Волжский | г.Волжский | СНТ "Здоровье химика" | строительство распределительного газопровода | ООО "Газпром газораспределение Волгоград" | 34-25-505-57671 | ул.53, д. 4 | | | | сентябрь | 2025 |
| 928. | Городской округ город Волжский | г.Волжский | СНТ "Здоровье химика" | строительство распределительного газопровода | ООО "Газпром газораспределение Волгоград" | 34-24-505-63850 | ул.54, д. 18 | | | | сентябрь | 2025 |
| 929. | Городской округ город Волжский | г.Волжский | СНТ "Здоровье химика" | строительство распределительного газопровода | ООО "Газпром газораспределение Волгоград" | 34-25-505-57670 | ул.54, д. 19 | | | | сентябрь | 2025 |
| 930. | Городской округ город Волжский | г.Волжский | СНТ "Здоровье химика" | строительство распределительного газопровода | ООО "Газпром газораспределение Волгоград" | 34-25-505-57669 | ул.54, д. 2 | | | | сентябрь | 2025 |
| 931. | Городской округ город Волжский | г.Волжский | СНТ "Здоровье химика" | строительство распределительного газопровода | ООО "Газпром газораспределение Волгоград" | 34-25-505-57668 | ул.54, д. 9 | | | | сентябрь | 2025 |
| 932. | Городской округ город Волжский | г.Волжский | СНТ "Здоровье химика" | строительство распределительного газопровода | ООО "Газпром газораспределение Волгоград" | 34-24-505-63847 | ул.62, д. 4 | | | | сентябрь | 2025 |
| 933. | Городской округ город Волжский | г.Волжский | СНТ "Здоровье химика" | строительство газопровода-ввода | ООО "Газпром газораспределение Волгоград" | 34-25-505-57686 | ул.3, д. 16 | | | | июнь | 2025 |

| № п/п | Муниципальное образование | Наименование населенного пункта | Наименование садоводческого некоммерческого товарищества | Мероприятия, необходимые для подключения или создания технической возможности подключения домовладений, расположенных в границах территории садоводства | Наименование газораспределительной организации | Код объекта строительства | Адрес домовладения (домовладений), расположенного в границах территории садоводства, для которого реализуются мероприятия, необходимые для подключения (улица, номер домовладения) | Адрес домовладения (домовладений), расположенного в границах территории садоводства, для которого реализуются мероприятия, необходимые для создания технической возможности его подключения (улица, номер домовладения) | Общее количество домовладений, расположенных в границах территории садоводства, для которых реализуются мероприятия, необходимые для подключения | Общее количество домовладений, расположенных в границах территории садоводства, для которых реализуются мероприятия, необходимые для создания технической возможности их подключения | Срок догазификации | |
|---|---|---|---|---|---|---|---|---|---|---|---|---|
| | | | | | | | | | | | месяц | год |
| 1 | 2 | 3 | 4 | 5 | 6 | 7 | 8 | 9 | 10 | 11 | 12 | 13 |
| 934. | Городской округ город Волжский | г.Волжский | СНТ "Здоровье химика" | строительство газопровода-ввода | ООО "Газпром газораспределение Волгоград" | 34-25-505-57685 | ул.3, д. 18 | | | | июнь | 2025 |
| 935. | Городской округ город Волжский | г.Волжский | СНТ "Изобилие" | строительство распределительного газопровода | ООО "АхтубаГаз-Проект" | 34-24-001-423 | ул.Набережная, д. 20 | | | | февраль | 2026 |
| 936. | Городской округ город Волжский | г.Волжский | СНТ "Изобилие" | строительство газопровода-ввода | ООО "АхтубаГаз-Проект" | 34-25-001-227 | ул.Береговая, д. 18 | | 2 | 0 | август | 2025 |
| 937. | Городской округ город Волжский | г.Волжский | СНТ "Изобилие" | строительство газопровода-ввода | ООО "Газпром газораспределение Волгоград" | 34-25-505-57667 | ул.Речная, д. 2 | | | | сентябрь | 2025 |
| 938. | Городской округ город Волжский | г.Волжский | СНТ "Изобилие" | строительство газопровода-ввода | ООО "Газпром газораспределение Волгоград" | 34-25-505-59822 | ул.Вишневая, д. 134 | | 2 | 0 | июнь | 2025 |
| 939. | Городской округ город Волжский | г.Волжский | СНТ "Исток" | строительство газопровода-ввода | ООО "Газпром газораспределение Волгоград" | 34-24-505-63679 | ул.Ахтубинская, д. 33 | | | | сентябрь | 2029 |
| 940. | Городской округ город Волжский | г.Волжский | СНТ "Исток" | строительство газопровода-ввода | ООО "Газпром газораспределение Волгоград" | 34-24-505-63678 | ул.Камышовая, д. 13 | | | | сентябрь | 2029 |
| 941. | Городской округ город Волжский | г.Волжский | СНТ "Исток" | строительство газопровода-ввода | ООО "Газпром газораспределение Волгоград" | 34-24-505-63677 | ул.Камышовая, д. 14 | | | | сентябрь | 2029 |

| № п/п | Муниципальное образование | Наименование населенного пункта | Наименование садоводческого некоммерческого товарищества | Мероприятия, необходимые для подключения или создания технической возможности подключения домовладений, расположенных в границах территории садоводства | Наименование газораспределительной организации | Код объекта строительства | Адрес домовладения (домовладений), расположенного в границах территории садоводства, для которого реализуются мероприятия, необходимые для подключения (улица, номер домовладения) | Адрес домовладения (домовладений), расположенного в границах территории садоводства, для которого реализуются мероприятия, необходимые для создания технической возможности его подключения (улица, номер домовладения) | Общее количество домовладений, расположенных в границах территории садоводства, для которых реализуются мероприятия, необходимые для подключения | Общее количество домовладений, расположенных в границах территории садоводства, для которых реализуются мероприятия, необходимые для создания технической возможности их подключения | Срок догазификации | |
|---|---|---|---|---|---|---|---|---|---|---|---|---|
| | | | | | | | | | | | месяц | год |
| 1 | 2 | 3 | 4 | 5 | 6 | 7 | 8 | 9 | 10 | 11 | 12 | 13 |
| 942. | Городской округ город Волжский | г.Волжский | СНТ "Исток" | строительство газопровода-ввода | ООО "Газпром газораспределение Волгоград" | 34-25-505-57666 | ул.Ахтубинская, д. 14 | | 34 | 0 | сентябрь | 2025 |
| 943. | Городской округ город Волжский | г.Волжский | СНТ "Исток" | строительство распределительного газопровода | ООО "Газпром газораспределение Волгоград" | 34-25-505-57665 | ул.Ахтубинская, д. 25 | | | | сентябрь | 2025 |
| 944. | Городской округ город Волжский | г.Волжский | СНТ "Исток" | строительство газопровода-ввода | ООО "Газпром газораспределение Волгоград" | 34-25-505-57664 | ул.Ахтубинская, д. 42 | | | | сентябрь | 2025 |
| 945. | Городской округ город Волжский | г.Волжский | СНТ "Исток" | строительство газопровода-ввода | ООО "Газпром газораспределение Волгоград" | 34-25-505-57663 | ул.Ахтубинская, д. 67 | | | | сентябрь | 2025 |
| 946. | Городской округ город Волжский | г.Волжский | СНТ "Исток" | строительство газопровода-ввода | ООО "Газпром газораспределение Волгоград" | 34-25-505-57662 | ул.Ахтубинская, д. 9 | | | | сентябрь | 2025 |
| 947. | Городской округ город Волжский | г.Волжский | СНТ "Исток" | строительство газопровода-ввода | ООО "Газпром газораспределение Волгоград" | 34-25-505-57661 | ул.Волжская, д. 1 | | | | сентябрь | 2025 |
| 948. | Городской округ город Волжский | г.Волжский | СНТ "Исток" | строительство газопровода-ввода | ООО "Газпром газораспределение Волгоград" | 34-25-505-57660 | ул.Волжская, д. 51 | | | | сентябрь | 2025 |
| 949. | Городской округ город Волжский | г.Волжский | СНТ "Исток" | строительство распределительного газопровода | ООО "Газпром газораспределение Волгоград" | 34-24-505-63676 | ул.Волжская, д. 9 | | | | сентябрь | 2025 |

| № п/п | Муниципальное образование | Наименование населенного пункта | Наименование садоводческого некоммерческого товарищества | Мероприятия, необходимые для подключения или создания технической возможности подключения домовладений, расположенных в границах территории садоводства | Наименование газораспределительной организации | Код объекта строительства | Адрес домовладения (домовладений), расположенного в границах территории садоводства, для которого реализуются мероприятия, необходимые для подключения (улица, номер домовладения) | Адрес домовладения (домовладений), расположенного в границах территории садоводства, для которого реализуются мероприятия, необходимые для создания технической возможности его подключения (улица, номер домовладения) | Общее количество домовладений, расположенных в границах территории садоводства, для которых реализуются мероприятия, необходимые для подключения | Общее количество домовладений, расположенных в границах территории садоводства, для которых реализуются мероприятия, необходимые для создания технической возможности их подключения | Срок догазификации | |
|---|---|---|---|---|---|---|---|---|---|---|---|---|
| | | | | | | | | | | | месяц | год |
| 1 | 2 | 3 | 4 | 5 | 6 | 7 | 8 | 9 | 10 | 11 | 12 | 13 |
| 950. | Городской округ город Волжский | г.Волжский | СНТ "Исток" | строительство распределительного газопровода | ООО "Газпром газораспределение Волгоград" | 34-25-505-57659 | ул.Донская, д. 19 | | | | сентябрь | 2025 |
| 951. | Городской округ город Волжский | г.Волжский | СНТ "Исток" | строительство распределительного газопровода | ООО "Газпром газораспределение Волгоград" | 34-25-505-57658 | ул.Донская, д. 29 | | | | сентябрь | 2025 |
| 952. | Городской округ город Волжский | г.Волжский | СНТ "Исток" | строительство распределительного газопровода | ООО "Газпром газораспределение Волгоград" | 34-25-505-57657 | ул.Донская, д. 34 | | | | сентябрь | 2025 |
| 953. | Городской округ город Волжский | г.Волжский | СНТ "Исток" | строительство распределительного газопровода | ООО "Газпром газораспределение Волгоград" | 34-25-505-57656 | ул.Донская, д. 36 | | | | сентябрь | 2025 |
| 954. | Городской округ город Волжский | г.Волжский | СНТ "Исток" | строительство распределительного газопровода | ООО "Газпром газораспределение Волгоград" | 34-25-505-57655 | ул.Донская, д. 44 | | | | сентябрь | 2025 |
| 955. | Городской округ город Волжский | г.Волжский | СНТ "Исток" | строительство распределительного газопровода | ООО "Газпром газораспределение Волгоград" | 34-25-505-57654 | ул.Донская, д. 47 | | | | сентябрь | 2025 |
| 956. | Городской округ город Волжский | г.Волжский | СНТ "Исток" | строительство газопровода-ввода | ООО "Газпром газораспределение Волгоград" | 34-25-505-57653 | ул.Донская, д. 57 | | | | сентябрь | 2025 |
| 957. | Городской округ город Волжский | г.Волжский | СНТ "Исток" | строительство распределительного газопровода | ООО "Газпром газораспределение Волгоград" | 34-25-505-60534 | ул.Донская, д. 68 | | | | сентябрь | 2025 |

| № п/п | Муниципальное образование | Наименование населенного пункта | Наименование садоводческого некоммерческого товарищества | Мероприятия, необходимые для подключения или создания технической возможности подключения домовладений, расположенных в границах территории садоводства | Наименование газораспределительной организации | Код объекта строительства | Адрес домовладения (домовладений), расположенного в границах территории садоводства, для которого реализуются мероприятия, необходимые для подключения (улица, номер домовладения) | Адрес домовладения (домовладений), расположенного в границах территории садоводства, для которого реализуются мероприятия, необходимые для создания технической возможности его подключения (улица, номер домовладения) | Общее количество домовладений, расположенных в границах территории садоводства, для которых реализуются мероприятия, необходимые для подключения | Общее количество домовладений, расположенных в границах территории садоводства, для которых реализуются мероприятия, необходимые для создания технической возможности их подключения | Срок догазификации | |
|---|---|---|---|---|---|---|---|---|---|---|---|---|
| | | | | | | | | | | | месяц | год |
| 1 | 2 | 3 | 4 | 5 | 6 | 7 | 8 | 9 | 10 | 11 | 12 | 13 |
| 958. | Городской округ город Волжский | г.Волжский | СНТ "Исток" | строительство распределительного газопровода | ООО "Газпром газораспределение Волгоград" | 34-25-505-57652 | ул.Камышовая, д. 20 | | | | сентябрь | 2025 |
| 959. | Городской округ город Волжский | г.Волжский | СНТ "Исток" | строительство распределительного газопровода | ООО "Газпром газораспределение Волгоград" | 34-25-505-57651 | ул.Камышовая, д. 5 | | | | сентябрь | 2025 |
| 960. | Городской округ город Волжский | г.Волжский | СНТ "Исток" | строительство распределительного газопровода | ООО "Газпром газораспределение Волгоград" | 34-24-505-63675 | ул.Камышрвая, д. 8 | | | | сентябрь | 2025 |
| 961. | Городской округ город Волжский | г.Волжский | СНТ "Исток" | строительство распределительного газопровода | ООО "Газпром газораспределение Волгоград" | 34-22-505-90681 | ул.Ключевая, д. 31 | | | | сентябрь | 2025 |
| 962. | Городской округ город Волжский | г.Волжский | СНТ "Исток" | строительство распределительного газопровода | ООО "Газпром газораспределение Волгоград" | 34-25-505-57650 | ул.Ключевая, д. 51 | | | | сентябрь | 2025 |
| 963. | Городской округ город Волжский | г.Волжский | СНТ "Исток" | строительство распределительного газопровода | ООО "Газпром газораспределение Волгоград" | 34-24-505-63680 | ул.Озерная, 8 | | | | сентябрь | 2025 |
| 964. | Городской округ город Волжский | г.Волжский | СНТ "Исток" | строительство распределительного газопровода | ООО "Газпром газораспределение Волгоград" | 34-25-505-57649 | ул.Озерная, д. 26 | | | | сентябрь | 2025 |
| 965. | Городской округ город Волжский | г.Волжский | СНТ "Исток" | строительство распределительного газопровода | ООО "Газпром газораспределение Волгоград" | 34-25-505-57648 | ул.Озерная, д. 40 | | | | сентябрь | 2025 |

| № п/п | Муниципальное образование | Наименование населенного пункта | Наименование садоводческого некоммерческого товарищества | Мероприятия, необходимые для подключения или создания технической возможности подключения домовладений, расположенных в границах территории садоводства | Наименование газораспределительной организации | Код объекта строительства | Адрес домовладения (домовладений), расположенного в границах территории садоводства, для которого реализуются мероприятия, необходимые для подключения (улица, номер домовладения) | Адрес домовладения (домовладений), расположенного в границах территории садоводства, для которого реализуются мероприятия, необходимые для создания технической возможности его подключения (улица, номер домовладения) | Общее количество домовладений, расположенных в границах территории садоводства, для которых реализуются мероприятия, необходимые для подключения | Общее количество домовладений, расположенных в границах территории садоводства, для которых реализуются мероприятия, необходимые для создания технической возможности их подключения | Срок догазификации | |
|---|---|---|---|---|---|---|---|---|---|---|---|---|
| | | | | | | | | | | | месяц | год |
| 1 | 2 | 3 | 4 | 5 | 6 | 7 | 8 | 9 | 10 | 11 | 12 | 13 |
| 966. | Городской округ город Волжский | г.Волжский | СНТ "Исток" | строительство распределительного газопровода | ООО "Газпром газораспределение Волгоград" | 34-25-505-57647 | ул.Омская, д. 4 | | | | сентябрь | 2025 |
| 967. | Городской округ город Волжский | г.Волжский | СНТ "Исток" | строительство распределительного газопровода | ООО "Газпром газораспределение Волгоград" | 34-24-505-63674 | ул.Родниковая, д. 13 | | | | сентябрь | 2025 |
| 968. | Городской округ город Волжский | г.Волжский | СНТ "Исток" | строительство распределительного газопровода | ООО "Газпром газораспределение Волгоград" | 34-24-505-63673 | ул.Родниковая, д. 27 | | | | сентябрь | 2025 |
| 969. | Городской округ город Волжский | г.Волжский | СНТ "Исток" | строительство распределительного газопровода | ООО "Газпром газораспределение Волгоград" | 34-24-505-63672 | ул.Цимлянская, 26 | | | | сентябрь | 2025 |
| 970. | Городской округ город Волжский | г.Волжский | СНТ "Исток" | строительство газопровода-ввода | ООО "Газпром газораспределение Волгоград" | 34-25-505-57646 | ул.Цимлянская, д. 12 | | | | сентябрь | 2025 |
| 971. | Городской округ город Волжский | г.Волжский | СНТ "Исток" | строительство газопровода-ввода | ООО "Газпром газораспределение Волгоград" | 34-25-505-57645 | ул.Цимлянская, д. 36 | | | | сентябрь | 2025 |
| 972. | Городской округ город Волжский | г.Волжский | СНТ "Исток" | строительство газопровода-ввода | ООО "Газпром газораспределение Волгоград" | 34-25-505-57644 | ул.Цимлянская, д. 62 | | | | сентябрь | 2025 |
| 973. | Городской округ город Волжский | г.Волжский | СНТ "Коммунальник" | строительство распределительного газопровода | ООО "Газпром газораспределение Волгоград" | 34-24-505-64808 | д. 25 | | 41 | 0 | сентябрь | 2028 |

| № п/п | Муниципальное образование | Наименование населенного пункта | Наименование садоводческого некоммерческого товарищества | Мероприятия, необходимые для подключения или создания технической возможности подключения домовладений, расположенных в границах территории садоводства | Наименование газораспределительной организации | Код объекта строительства | Адрес домовладения (домовладений), расположенного в границах территории садоводства, для которого реализуются мероприятия, необходимые для подключения (улица, номер домовладения) | Адрес домовладения (домовладений), расположенного в границах территории садоводства, для которого реализуются мероприятия, необходимые для создания технической возможности его подключения (улица, номер домовладения) | Общее количество домовладений, расположенных в границах территории садоводства, для которых реализуются мероприятия, необходимые для подключения | Общее количество домовладений, расположенных в границах территории садоводства, для которых реализуются мероприятия, необходимые для создания технической возможности их подключения | Срок догазификации | |
|---|---|---|---|---|---|---|---|---|---|---|---|---|
| | | | | | | | | | | | месяц | год |
| 1 | 2 | 3 | 4 | 5 | 6 | 7 | 8 | 9 | 10 | 11 | 12 | 13 |
| 974. | Городской округ город Волжский | г.Волжский | СНТ "Коммунальник" | строительство распределительного газопровода | ООО "Газпром газораспределение Волгоград" | 34-24-505-64807 | д. с кад. № 34:35:020105:2290 | | | | сентябрь | 2028 |
| 975. | Городской округ город Волжский | г.Волжский | СНТ "Коммунальник" | строительство распределительного газопровода | ООО "Газпром газораспределение Волгоград" | 34-24-505-64806 | д. с кад. № 34:35:020105:2292 | | | | сентябрь | 2028 |
| 976. | Городской округ город Волжский | г.Волжский | СНТ "Коммунальник" | строительство распределительного газопровода | ООО "Газпром газораспределение Волгоград" | 34-24-505-64805 | д. с кад. № 34:35:020105:2301 | | | | сентябрь | 2028 |
| 977. | Городской округ город Волжский | г.Волжский | СНТ "Коммунальник" | строительство распределительного газопровода | ООО "Газпром газораспределение Волгоград" | 34-24-505-64804 | ул.1, д. 11 | | | | сентябрь | 2028 |
| 978. | Городской округ город Волжский | г.Волжский | СНТ "Коммунальник" | строительство распределительного газопровода | ООО "Газпром газораспределение Волгоград" | 34-24-505-64803 | ул.1, д. 13 | | | | сентябрь | 2028 |
| 979. | Городской округ город Волжский | г.Волжский | СНТ "Коммунальник" | строительство распределительного газопровода | ООО "Газпром газораспределение Волгоград" | 34-24-505-64802 | ул.1, д. 17 | | | | сентябрь | 2028 |
| 980. | Городской округ город Волжский | г.Волжский | СНТ "Коммунальник" | строительство распределительного газопровода | ООО "Газпром газораспределение Волгоград" | 34-24-505-64801 | ул.2, д. 15 | | | | сентябрь | 2028 |
| 981. | Городской округ город Волжский | г.Волжский | СНТ "Коммунальник" | строительство распределительного газопровода | ООО "Газпром газораспределение Волгоград" | 34-24-505-64800 | ул.2, д. 16 | | | | сентябрь | 2028 |

| № п/п | Муниципальное образование | Наименование населенного пункта | Наименование садоводческого некоммерческого товарищества | Мероприятия, необходимые для подключения или создания технической возможности подключения домовладений, расположенных в границах территории садоводства | Наименование газораспределительной организации | Код объекта строительства | Адрес домовладения (домовладений), расположенного в границах территории садоводства, для которого реализуются мероприятия, необходимые для подключения (улица, номер домовладения) | Адрес домовладения (домовладений), расположенного в границах территории садоводства, для которого реализуются мероприятия, необходимые для создания технической возможности его подключения (улица, номер домовладения) | Общее количество домовладений, расположенных в границах территории садоводства, для которых реализуются мероприятия, необходимые для подключения | Общее количество домовладений, расположенных в границах территории садоводства, для которых реализуются мероприятия, необходимые для создания технической возможности их подключения | Срок догазификации | |
|---|---|---|---|---|---|---|---|---|---|---|---|---|
| | | | | | | | | | | | месяц | год |
| 1 | 2 | 3 | 4 | 5 | 6 | 7 | 8 | 9 | 10 | 11 | 12 | 13 |
| 982. | Городской округ город Волжский | г.Волжский | СНТ "Коммунальник" | строительство распределительного газопровода | ООО "Газпром газораспределение Волгоград" | 34-24-505-64799 | ул.2, д. 33 | | | | сентябрь | 2028 |
| 983. | Городской округ город Волжский | г.Волжский | СНТ "Коммунальник" | строительство распределительного газопровода | ООО "Газпром газораспределение Волгоград" | 34-24-505-64798 | ул.2, д. 35 | | | | сентябрь | 2028 |
| 984. | Городской округ город Волжский | г.Волжский | СНТ "Коммунальник" | строительство распределительного газопровода | ООО "Газпром газораспределение Волгоград" | 34-24-505-64797 | ул.2, д. 37 | | | | сентябрь | 2028 |
| 985. | Городской округ город Волжский | г.Волжский | СНТ "Коммунальник" | строительство распределительного газопровода | ООО "Газпром газораспределение Волгоград" | 34-24-505-64795 | ул.2, д. 6 | | | | сентябрь | 2028 |
| 986. | Городской округ город Волжский | г.Волжский | СНТ "Коммунальник" | строительство распределительного газопровода | ООО "Газпром газораспределение Волгоград" | 34-24-505-64794 | ул.3, д. 24 | | | | сентябрь | 2028 |
| 987. | Городской округ город Волжский | г.Волжский | СНТ "Коммунальник" | строительство распределительного газопровода | ООО "Газпром газораспределение Волгоград" | 34-24-505-64791 | ул.3, д. 41 | | | | сентябрь | 2028 |
| 988. | Городской округ город Волжский | г.Волжский | СНТ "Коммунальник" | строительство распределительного газопровода | ООО "Газпром газораспределение Волгоград" | 34-24-505-64790 | ул.3, д. 42 | | | | сентябрь | 2028 |
| 989. | Городской округ город Волжский | г.Волжский | СНТ "Коммунальник" | строительство распределительного газопровода | ООО "Газпром газораспределение Волгоград" | 34-24-505-64789 | ул.3, д. 46 | | | | сентябрь | 2028 |

| № п/п | Муниципальное образование | Наименование населенного пункта | Наименование садоводческого некоммерческого товарищества | Мероприятия, необходимые для подключения или создания технической возможности подключения домовладений, расположенных в границах территории садоводства | Наименование газораспределительной организации | Код объекта строительства | Адрес домовладения (домовладений), расположенного в границах территории садоводства, для которого реализуются мероприятия, необходимые для подключения (улица, номер домовладения) | Адрес домовладения (домовладений), расположенного в границах территории садоводства, для которого реализуются мероприятия, необходимые для создания технической возможности его подключения (улица, номер домовладения) | Общее количество домовладений, расположенных в границах территории садоводства, для которых реализуются мероприятия, необходимые для подключения | Общее количество домовладений, расположенных в границах территории садоводства, для которых реализуются мероприятия, необходимые для создания технической возможности их подключения | Срок догазификации | |
|---|---|---|---|---|---|---|---|---|---|---|---|---|
| | | | | | | | | | | | месяц | год |
| 1 | 2 | 3 | 4 | 5 | 6 | 7 | 8 | 9 | 10 | 11 | 12 | 13 |
| 990. | Городской округ город Волжский | г.Волжский | СНТ "Коммунальник" | строительство распределительного газопровода | ООО "Газпром газораспределение Волгоград" | 34-24-505-64787 | ул.4, д. 49 | | | | сентябрь | 2028 |
| 991. | Городской округ город Волжский | г.Волжский | СНТ "Коммунальник" | строительство распределительного газопровода | ООО "Газпром газораспределение Волгоград" | 34-24-505-64785 | ул.4, д. 52 | | | | сентябрь | 2028 |
| 992. | Городской округ город Волжский | г.Волжский | СНТ "Коммунальник" | строительство распределительного газопровода | ООО "Газпром газораспределение Волгоград" | 34-24-505-64784 | ул.4, д. 56 | | | | сентябрь | 2028 |
| 993. | Городской округ город Волжский | г.Волжский | СНТ "Коммунальник" | строительство распределительного газопровода | ООО "Газпром газораспределение Волгоград" | 34-24-505-64782 | ул.5, д. 60 | | | | сентябрь | 2028 |
| 994. | Городской округ город Волжский | г.Волжский | СНТ "Коммунальник" | строительство распределительного газопровода | ООО "Газпром газораспределение Волгоград" | 34-24-505-64781 | ул.5, д. 70 | | | | сентябрь | 2028 |
| 995. | Городской округ город Волжский | г.Волжский | СНТ "Коммунальник" | строительство распределительного газопровода | ООО "Газпром газораспределение Волгоград" | 34-24-505-64780 | ул.5, д. 77 | | | | сентябрь | 2028 |
| 996. | Городской округ город Волжский | г.Волжский | СНТ "Коммунальник" | строительство распределительного газопровода | ООО "Газпром газораспределение Волгоград" | 34-24-505-64779 | ул.5, д. 79 | | | | сентябрь | 2028 |
| 997. | Городской округ город Волжский | г.Волжский | СНТ "Коммунальник" | строительство распределительного газопровода | ООО "Газпром газораспределение Волгоград" | 34-24-505-64777 | ул.6, д. 87 | | | | сентябрь | 2028 |

| № п/п | Муниципальное образование | Наименование населенного пункта | Наименование садоводческого некоммерческого товарищества | Мероприятия, необходимые для подключения или создания технической возможности подключения домовладений, расположенных в границах территории садоводства | Наименование газораспределительной организации | Код объекта строительства | Адрес домовладения (домовладений), расположенного в границах территории садоводства, для которого реализуются мероприятия, необходимые для подключения (улица, номер домовладения) | Адрес домовладения (домовладений), расположенного в границах территории садоводства, для которого реализуются мероприятия, необходимые для создания технической возможности его подключения (улица, номер домовладения) | Общее количество домовладений, расположенных в границах территории садоводства, для которых реализуются мероприятия, необходимые для подключения | Общее количество домовладений, расположенных в границах территории садоводства, для которых реализуются мероприятия, необходимые для создания технической возможности их подключения | Срок догазификации | |
|---|---|---|---|---|---|---|---|---|---|---|---|---|
| | | | | | | | | | | | месяц | год |
| 1 | 2 | 3 | 4 | 5 | 6 | 7 | 8 | 9 | 10 | 11 | 12 | 13 |
| 998. | Городской округ город Волжский | г.Волжский | СНТ "Коммунальник" | строительство распределительного газопровода | ООО "Газпром газораспределение Волгоград" | 34-24-505-64776 | ул.6, д. 88 | | | | сентябрь | 2028 |
| 999. | Городской округ город Волжский | г.Волжский | СНТ "Коммунальник" | строительство распределительного газопровода | ООО "Газпром газораспределение Волгоград" | 34-24-505-64775 | ул.6, д. 91 | | | | сентябрь | 2028 |
| 1000. | Городской округ город Волжский | г.Волжский | СНТ "Коммунальник" | строительство распределительного газопровода | ООО "Газпром газораспределение Волгоград" | 34-24-505-64774 | ул.7, д. 99 | | | | сентябрь | 2028 |
| 1001. | Городской округ город Волжский | г.Волжский | СНТ "Коммунальник" | строительство распределительного газопровода | ООО "Газпром газораспределение Волгоград" | 34-24-505-64773 | ул.8, д. 82 | | | | сентябрь | 2028 |
| 1002. | Городской округ город Волжский | г.Волжский | СНТ "Коммунальник" | строительство распределительного газопровода | ООО "Газпром газораспределение Волгоград" | 34-24-505-64772 | ул.8, д. 85 | | | | сентябрь | 2028 |
| 1003. | Городской округ город Волжский | г.Волжский | СНТ "Коммунальник" | строительство распределительного газопровода | ООО "Газпром газораспределение Волгоград" | 34-27-505-60533 | ул.2, д. 14 | | | | сентябрь | 2027 |
| 1004. | Городской округ город Волжский | г.Волжский | СНТ "Коммунальник" | строительство распределительного газопровода | ООО "Газпром газораспределение Волгоград" | 34-24-505-64796 | ул.2, д. 4 | | | | сентябрь | 2027 |
| 1005. | Городской округ город Волжский | г.Волжский | СНТ "Коммунальник" | строительство распределительного газопровода | ООО "Газпром газораспределение Волгоград" | 34-27-505-60532 | ул.3, д. 38 | | | | сентябрь | 2027 |

| № п/п | Муниципальное образование | Наименование населенного пункта | Наименование садоводческого некоммерческого товарищества | Мероприятия, необходимые для подключения или создания технической возможности подключения домовладений, расположенных в границах территории садоводства | Наименование газораспределительной организации | Код объекта строительства | Адрес домовладения (домовладений), расположенного в границах территории садоводства, для которого реализуются мероприятия, необходимые для подключения (улица, номер домовладения) | Адрес домовладения (домовладений), расположенного в границах территории садоводства, для которого реализуются мероприятия, необходимые для создания технической возможности его подключения (улица, номер домовладения) | Общее количество домовладений, расположенных в границах территории садоводства, для которых реализуются мероприятия, необходимые для подключения | Общее количество домовладений, расположенных в границах территории садоводства, для которых реализуются мероприятия, необходимые для создания технической возможности их подключения | Срок догазификации | |
|---|---|---|---|---|---|---|---|---|---|---|---|---|
| | | | | | | | | | | | месяц | год |
| 1 | 2 | 3 | 4 | 5 | 6 | 7 | 8 | 9 | 10 | 11 | 12 | 13 |
| 1006. | Городской округ город Волжский | г.Волжский | СНТ "Коммунальник" | строительство распределительного газопровода | ООО "Газпром газораспределение Волгоград" | 34-27-505-60531 | ул.3, д. 39 | | | | сентябрь | 2027 |
| 1007. | Городской округ город Волжский | г.Волжский | СНТ "Коммунальник" | строительство распределительного газопровода | ООО "Газпром газораспределение Волгоград" | 34-24-505-64788 | ул.3, д. 48 | | | | сентябрь | 2027 |
| 1008. | Городской округ город Волжский | г.Волжский | СНТ "Коммунальник" | строительство распределительного газопровода | ООО "Газпром газораспределение Волгоград" | 34-24-505-64786 | ул.4, д. 51 | | | | сентябрь | 2027 |
| 1009. | Городской округ город Волжский | г.Волжский | СНТ "Коммунальник" | строительство распределительного газопровода | ООО "Газпром газораспределение Волгоград" | 34-27-505-60530 | ул.4, д. 57 | | | | сентябрь | 2027 |
| 1010. | Городской округ город Волжский | г.Волжский | СНТ "Коммунальник" | строительство распределительного газопровода | ООО "Газпром газораспределение Волгоград" | 34-24-505-64783 | ул.4, д. 59 | | | | сентябрь | 2027 |
| 1011. | Городской округ город Волжский | г.Волжский | СНТ "Коммунальник" | строительство распределительного газопровода | ООО "Газпром газораспределение Волгоград" | 34-24-505-64778 | ул.6, д. 86 | | | | сентябрь | 2027 |
| 1012. | Городской округ город Волжский | г.Волжский | СНТ "Коммунальник" | строительство распределительного газопровода | ООО "Газпром газораспределение Волгоград" | 34-27-505-60529 | ул.7, д. 98 | | | | сентябрь | 2027 |
| 1013. | Городской округ город Волжский | г.Волжский | СНТ "Коммунальник" | строительство распределительного газопровода | ООО "Газпром газораспределение Волгоград" | 34-24-505-64792 | ул.3, д. 40 | | | | август | 2025 |

| № п/п | Муниципальное образование | Наименование населенного пункта | Наименование садоводческого некоммерческого товарищества | Мероприятия, необходимые для подключения или создания технической возможности подключения домовладений, расположенных в границах территории садоводства | Наименование газораспределительной организации | Код объекта строительства | Адрес домовладения (домовладений), расположенного в границах территории садоводства, для которого реализуются мероприятия, необходимые для подключения (улица, номер домовладения) | Адрес домовладения (домовладений), расположенного в границах территории садоводства, для которого реализуются мероприятия, необходимые для создания технической возможности его подключения (улица, номер домовладения) | Общее количество домовладений, расположенных в границах территории садоводства, для которых реализуются мероприятия, необходимые для подключения | Общее количество домовладений, расположенных в границах территории садоводства, для которых реализуются мероприятия, необходимые для создания технической возможности их подключения | Срок догазификации | |
|---|---|---|---|---|---|---|---|---|---|---|---|---|
| | | | | | | | | | | | месяц | год |
| 1 | 2 | 3 | 4 | 5 | 6 | 7 | 8 | 9 | 10 | 11 | 12 | 13 |
| 1014. | Городской округ город Волжский | г.Волжский | СНТ "Латекс" | строительство газопровода-ввода | ООО "АхтубаГаз-Проект" | 34-25-001-234 | ул.7-я , д. 91 | | | | апрель | 2026 |
| 1015. | Городской округ город Волжский | г.Волжский | СНТ "Латекс" | строительство распределительного газопровода | ООО "АхтубаГаз-Проект" | 34-25-001-233 | ул.7-я, д. 166 | | | | апрель | 2026 |
| 1016. | Городской округ город Волжский | г.Волжский | СНТ "Латекс" | строительство газопровода-ввода | ООО "АхтубаГаз-Проект" | 34-25-001-232 | ул.9-я , д. 435 | | | | апрель | 2026 |
| 1017. | Городской округ город Волжский | г.Волжский | СНТ "Латекс" | строительство распределительного газопровода | ООО "АхтубаГаз-Проект" | 34-25-001-231 | ул.9-я , д. 134 | | | | апрель | 2026 |
| 1018. | Городской округ город Волжский | г.Волжский | СНТ "Латекс" | строительство распределительного газопровода | ООО "АхтубаГаз-Проект" | 34-25-001-230 | ул.10-я , д. 35 б | | | | апрель | 2026 |
| 1019. | Городской округ город Волжский | г.Волжский | СНТ "Латекс" | строительство распределительного газопровода | ООО "АхтубаГаз-Проект" | 34-25-001-229 | ул.5-я , д. 65 | | | | апрель | 2026 |
| 1020. | Городской округ город Волжский | г.Волжский | СНТ "Латекс" | строительство газопровода-ввода | ООО "АхтубаГаз-Проект" | 34-25-001-235 | ул.15-я, д. 198 | | 17 | 0 | ноябрь | 2025 |
| 1021. | Городской округ город Волжский | г.Волжский | СНТ "Латекс" | строительство распределительного газопровода | ООО "АхтубаГаз-Проект" | 34-25-001-204 | ул.38-я , д. 565 | | | | октябрь | 2025 |

| № п/п | Муниципальное образование | Наименование населенного пункта | Наименование садоводческого некоммерческого товарищества | Мероприятия, необходимые для подключения или создания технической возможности подключения домовладений, расположенных в границах территории садоводства | Наименование газораспределительной организации | Код объекта строительства | Адрес домовладения (домовладений), расположенного в границах территории садоводства, для которого реализуются мероприятия, необходимые для подключения (улица, номер домовладения) | Адрес домовладения (домовладений), расположенного в границах территории садоводства, для которого реализуются мероприятия, необходимые для создания технической возможности его подключения (улица, номер домовладения) | Общее количество домовладений, расположенных в границах территории садоводства, для которых реализуются мероприятия, необходимые для подключения | Общее количество домовладений, расположенных в границах территории садоводства, для которых реализуются мероприятия, необходимые для создания технической возможности их подключения | Срок догазификации | |
|---|---|---|---|---|---|---|---|---|---|---|---|---|
| | | | | | | | | | | | месяц | год |
| 1 | 2 | 3 | 4 | 5 | 6 | 7 | 8 | 9 | 10 | 11 | 12 | 13 |
| 1022. | Городской округ город Волжский | г.Волжский | СНТ "Латекс" | строительство распределительного газопровода | ООО "АхтубаГаз-Проект" | 34-25-001-202 | ул.15-я , д. 208 | | | | октябрь | 2025 |
| 1023. | Городской округ город Волжский | г.Волжский | СНТ "Латекс" | строительство газопровода-ввода | ООО "АхтубаГаз-Проект" | 34-25-001-201 | ул.15-я , д. 196 | | | | октябрь | 2025 |
| 1024. | Городской округ город Волжский | г.Волжский | СНТ "Латекс" | строительство распределительного газопровода | ООО "АхтубаГаз-Проект" | 34-25-001-226 | ул.20-я , д. 301 | | | | сентябрь | 2025 |
| 1025. | Городской округ город Волжский | г.Волжский | СНТ "Латекс" | строительство газопровода-ввода | ООО "АхтубаГаз-Проект" | 34-25-001-228 | ул.32-я , д.461 | | | | август | 2025 |
| 1026. | Городской округ город Волжский | г.Волжский | СНТ "Латекс" | строительство распределительного газопровода | ООО "АхтубаГаз-Проект" | 34-25-001-218 | ул.27-я , д. 526 | | | | август | 2025 |
| 1027. | Городской округ город Волжский | г.Волжский | СНТ "Латекс" | строительство газопровода-ввода | ООО "АхтубаГаз-Проект" | 34-25-001-205 | ул.39-я , д.636 б | | | | август | 2025 |
| 1028. | Городской округ город Волжский | г.Волжский | СНТ "Латекс" | строительство газопровода-ввода | ООО "АхтубаГаз-Проект" | 34-25-001-203 | ул.14-я , д. 193 | | | | август | 2025 |
| 1029. | Городской округ город Волжский | г.Волжский | СНТ "Латекс" | строительство газопровода-ввода | ООО "АхтубаГаз-Проект" | 34-25-001-200 | ул.15-я , д. 170 | | | | август | 2025 |

| № п/п | Муниципальное образование | Наименование населенного пункта | Наименование садоводческого некоммерческого товарищества | Мероприятия, необходимые для подключения или создания технической возможности подключения домовладений, расположенных в границах территории садоводства | Наименование газораспределительной организации | Код объекта строительства | Адрес домовладения (домовладений), расположенного в границах территории садоводства, для которого реализуются мероприятия, необходимые для подключения (улица, номер домовладения) | Адрес домовладения (домовладений), расположенного в границах территории садоводства, для которого реализуются мероприятия, необходимые для создания технической возможности его подключения (улица, номер домовладения) | Общее количество домовладений, расположенных в границах территории садоводства, для которых реализуются мероприятия, необходимые для подключения | Общее количество домовладений, расположенных в границах территории садоводства, для которых реализуются мероприятия, необходимые для создания технической возможности их подключения | Срок догазификации | |
|---|---|---|---|---|---|---|---|---|---|---|---|---|
| | | | | | | | | | | | месяц | год |
| 1 | 2 | 3 | 4 | 5 | 6 | 7 | 8 | 9 | 10 | 11 | 12 | 13 |
| 1030. | Городской округ город Волжский | г.Волжский | СНТ "Латекс" | строительство газопровода-ввода | ООО "АхтубаГаз-Проект" | 34-25-001-198 | ул.35 , д. 438 | | | | август | 2025 |
| 1031. | Городской округ город Волжский | г.Волжский | СНТ "Лилия" | строительство газопровода-ввода | ООО "Газпром газораспределение Волгоград" | 34-26-505-57642 | ул.Алычовая, д. 63 | | | | август | 2026 |
| 1032. | Городской округ город Волжский | г.Волжский | СНТ "Лилия" | строительство газопровода-ввода | ООО "Газпром газораспределение Волгоград" | 34-26-505-57639 | ул.Ежевичная, д. 64 | | | | август | 2026 |
| 1033. | Городской округ город Волжский | г.Волжский | СНТ "Лилия" | строительство распределительного газопровода | ООО "Газпром газораспределение Волгоград" | 34-26-505-57638 | ул.Ореховая, д. 28/30 | | | | май | 2026 |
| 1034. | Городской округ город Волжский | г.Волжский | СНТ "Лилия" | строительство газопровода-ввода | ООО "Газпром газораспределение Волгоград" | 34-25-505-57641 | ул.Апельсиновая , д. 7/9 | | | | декабрь | 2025 |
| 1035. | Городской округ город Волжский | г.Волжский | СНТ "Лилия" | строительство газопровода-ввода | ООО "Газпром газораспределение Волгоград" | 34-25-505-57640 | ул.Ежевичная, д. 5 | | | | сентябрь | 2025 |
| 1036. | Городской округ город Волжский | г.Волжский | СНТ "Лилия" | строительство распределительного газопровода | ООО "Газпром газораспределение Волгоград" | 34-25-505-57643 | ул.Абрикосовая, д. 9 | | 6 | 0 | август | 2025 |
| 1037. | Городской округ город Волжский | г.Волжский | СНТ "Лилия" | строительство газопровода-ввода | ООО "Прадо" | 34-25-193-10 | ул.Смородиновая , д. 49/51 | | 1 | 0 | сентябрь | 2025 |

| № п/п | Муниципальное образование | Наименование населенного пункта | Наименование садоводческого некоммерческого товарищества | Мероприятия, необходимые для подключения или создания технической возможности подключения домовладений, расположенных в границах территории садоводства | Наименование газораспределительной организации | Код объекта строительства | Адрес домовладения (домовладений), расположенного в границах территории садоводства, для которого реализуются мероприятия, необходимые для подключения (улица, номер домовладения) | Адрес домовладения (домовладений), расположенного в границах территории садоводства, для которого реализуются мероприятия, необходимые для создания технической возможности его подключения (улица, номер домовладения) | Общее количество домовладений, расположенных в границах территории садоводства, для которых реализуются мероприятия, необходимые для подключения | Общее количество домовладений, расположенных в границах территории садоводства, для которых реализуются мероприятия, необходимые для создания технической возможности их подключения | Срок догазификации | |
|---|---|---|---|---|---|---|---|---|---|---|---|---|
| | | | | | | | | | | | месяц | год |
| 1 | 2 | 3 | 4 | 5 | 6 | 7 | 8 | 9 | 10 | 11 | 12 | 13 |
| 1038. | Городской округ город Волжский | г.Волжский | СНТ "Мичуринец" | строительство газопровода-ввода | ООО "Газпром газораспределение Волгоград" | 34-24-505-63567 | д. с кад. № 34:35:030107:4700 | | 40 | 0 | июль | 2029 |
| 1039. | Городской округ город Волжский | г.Волжский | СНТ "Мичуринец" | врезка на участке заявителя (нулевая врезка) | ООО "Газпром газораспределение Волгоград" | 34-24-505-63566 | д. с кад. № 34:35:030107:5314 | | | | июль | 2029 |
| 1040. | Городской округ город Волжский | г.Волжский | СНТ "Мичуринец" | строительство газопровода-ввода | ООО "Газпром газораспределение Волгоград" | 34-24-505-63457 | ул.1, д. 87 | | | | июль | 2029 |
| 1041. | Городской округ город Волжский | г.Волжский | СНТ "Мичуринец" | строительство газопровода-ввода | ООО "Газпром газораспределение Волгоград" | 34-24-505-63553 | ул.2, д. 120 | | | | июль | 2029 |
| 1042. | Городской округ город Волжский | г.Волжский | СНТ "Мичуринец" | строительство газопровода-ввода | ООО "Газпром газораспределение Волгоград" | 34-24-505-63550 | ул.2, д. 27 | | | | июль | 2029 |
| 1043. | Городской округ город Волжский | г.Волжский | СНТ "Мичуринец" | строительство газопровода-ввода | ООО "Газпром газораспределение Волгоград" | 34-24-505-63549 | ул.2, д. 57 | | | | июль | 2029 |
| 1044. | Городской округ город Волжский | г.Волжский | СНТ "Мичуринец" | врезка на участке заявителя (нулевая врезка) | ООО "Газпром газораспределение Волгоград" | 34-24-505-63548 | ул.2, д. 62 | | | | июль | 2029 |
| 1045. | Городской округ город Волжский | г.Волжский | СНТ "Мичуринец" | строительство газопровода-ввода | ООО "Газпром газораспределение Волгоград" | 34-24-505-63547 | ул.2, д. 65 | | | | июль | 2029 |

| № п/п | Муниципальное образование | Наименование населенного пункта | Наименование садоводческого некоммерческого товарищества | Мероприятия, необходимые для подключения или создания технической возможности подключения домовладений, расположенных в границах территории садоводства | Наименование газораспределительной организации | Код объекта строительства | Адрес домовладения (домовладений), расположенного в границах территории садоводства, для которого реализуются мероприятия, необходимые для подключения (улица, номер домовладения) | Адрес домовладения (домовладений), расположенного в границах территории садоводства, для которого реализуются мероприятия, необходимые для создания технической возможности его подключения (улица, номер домовладения) | Общее количество домовладений, расположенных в границах территории садоводства, для которых реализуются мероприятия, необходимые для подключения | Общее количество домовладений, расположенных в границах территории садоводства, для которых реализуются мероприятия, необходимые для создания технической возможности их подключения | Срок догазификации | |
|---|---|---|---|---|---|---|---|---|---|---|---|---|
| | | | | | | | | | | | месяц | год |
| 1 | 2 | 3 | 4 | 5 | 6 | 7 | 8 | 9 | 10 | 11 | 12 | 13 |
| 1046. | Городской округ город Волжский | г.Волжский | СНТ "Мичуринец" | строительство газопровода-ввода | ООО "Газпром газораспределение Волгоград" | 34-24-505-63454 | ул.3, д. 128 | | | | июль | 2029 |
| 1047. | Городской округ город Волжский | г.Волжский | СНТ "Мичуринец" | строительство газопровода-ввода | ООО "Газпром газораспределение Волгоград" | 34-24-505-63453 | ул.3, д. 192 | | | | июль | 2029 |
| 1048. | Городской округ город Волжский | г.Волжский | СНТ "Мичуринец" | строительство газопровода-ввода | ООО "Газпром газораспределение Волгоград" | 34-24-505-63446 | ул.6, д. 135 | | | | июль | 2029 |
| 1049. | Городской округ город Волжский | г.Волжский | СНТ "Мичуринец" | строительство газопровода-ввода | ООО "Газпром газораспределение Волгоград" | 34-24-505-63555 | ул.Вишневая, д. 52 | | | | июль | 2029 |
| 1050. | Городской округ город Волжский | г.Волжский | СНТ "Мичуринец" | врезка на участке заявителя (нулевая врезка) | ООО "Газпром газораспределение Волгоград" | 34-24-505-63554 | ул.Восьмая, д. 106 | | | | июль | 2029 |
| 1051. | Городской округ город Волжский | г.Волжский | СНТ "Мичуринец" | врезка на участке заявителя (нулевая врезка) | ООО "Газпром газораспределение Волгоград" | 34-24-505-63544 | ул.Грушевая, д. 26 | | | | июль | 2029 |
| 1052. | Городской округ город Волжский | г.Волжский | СНТ "Мичуринец" | строительство газопровода-ввода | ООО "Газпром газораспределение Волгоград" | 34-24-505-63543 | ул.Заречная, д. 6 | | | | июль | 2029 |
| 1053. | Городской округ город Волжский | г.Волжский | СНТ "Мичуринец" | врезка на участке заявителя (нулевая врезка) | ООО "Газпром газораспределение Волгоград" | 34-24-505-63542 | ул.Заречная, д. 7 | | | | июль | 2029 |

| № п/п | Муниципальное образование | Наименование населенного пункта | Наименование садоводческого некоммерческого товарищества | Мероприятия, необходимые для подключения или создания технической возможности подключения домовладений, расположенных в границах территории садоводства | Наименование газораспределительной организации | Код объекта строительства | Адрес домовладения (домовладений), расположенного в границах территории садоводства, для которого реализуются мероприятия, необходимые для подключения (улица, номер домовладения) | Адрес домовладения (домовладений), расположенного в границах территории садоводства, для которого реализуются мероприятия, необходимые для создания технической возможности его подключения (улица, номер домовладения) | Общее количество домовладений, расположенных в границах территории садоводства, для которых реализуются мероприятия, необходимые для подключения | Общее количество домовладений, расположенных в границах территории садоводства, для которых реализуются мероприятия, необходимые для создания технической возможности их подключения | Срок догазификации | |
|---|---|---|---|---|---|---|---|---|---|---|---|---|
| | | | | | | | | | | | месяц | год |
| 1 | 2 | 3 | 4 | 5 | 6 | 7 | 8 | 9 | 10 | 11 | 12 | 13 |
| 1054. | Городской округ город Волжский | г.Волжский | СНТ "Мичуринец" | строительство газопровода-ввода | ООО "Газпром газораспределение Волгоград" | 34-24-505-63541 | ул.Заречная, д. 8 | | | | июль | 2029 |
| 1055. | Городской округ город Волжский | г.Волжский | СНТ "Мичуринец" | строительство газопровода-ввода | ООО "Газпром газораспределение Волгоград" | 34-24-505-63466 | ул.Крайняя, д. 14 | | | | июль | 2029 |
| 1056. | Городской округ город Волжский | г.Волжский | СНТ "Мичуринец" | строительство газопровода-ввода | ООО "Газпром газораспределение Волгоград" | 34-24-505-63465 | ул.Крайняя, д. 15 | | | | июль | 2029 |
| 1057. | Городской округ город Волжский | г.Волжский | СНТ "Мичуринец" | строительство газопровода-ввода | ООО "Газпром газораспределение Волгоград" | 34-24-505-63464 | ул.Крайняя, д. 16 | | | | июль | 2029 |
| 1058. | Городской округ город Волжский | г.Волжский | СНТ "Мичуринец" | строительство газопровода-ввода | ООО "Газпром газораспределение Волгоград" | 34-24-505-63463 | ул.Набережная, д. 55 | | | | июль | 2029 |
| 1059. | Городской округ город Волжский | г.Волжский | СНТ "Мичуринец" | строительство газопровода-ввода | ООО "Газпром газораспределение Волгоград" | 34-24-505-63462 | ул.Набережная, д. 56 | | | | июль | 2029 |
| 1060. | Городской округ город Волжский | г.Волжский | СНТ "Мичуринец" | врезка на участке заявителя (нулевая врезка) | ООО "Газпром газораспределение Волгоград" | 34-24-505-63461 | ул.Набережная, д. 57 | | | | июль | 2029 |
| 1061. | Городской округ город Волжский | г.Волжский | СНТ "Мичуринец" | строительство газопровода-ввода | ООО "Газпром газораспределение Волгоград" | 34-24-505-63460 | ул.Набережная, д. 73 | | | | июль | 2029 |

| № п/п | Муниципальное образование | Наименование населенного пункта | Наименование садоводческого некоммерческого товарищества | Мероприятия, необходимые для подключения или создания технической возможности подключения домовладений, расположенных в границах территории садоводства | Наименование газораспределительной организации | Код объекта строительства | Адрес домовладения (домовладений), расположенного в границах территории садоводства, для которого реализуются мероприятия, необходимые для подключения (улица, номер домовладения) | Адрес домовладения (домовладений), расположенного в границах территории садоводства, для которого реализуются мероприятия, необходимые для создания технической возможности его подключения (улица, номер домовладения) | Общее количество домовладений, расположенных в границах территории садоводства, для которых реализуются мероприятия, необходимые для подключения | Общее количество домовладений, расположенных в границах территории садоводства, для которых реализуются мероприятия, необходимые для создания технической возможности их подключения | Срок догазификации | |
|---|---|---|---|---|---|---|---|---|---|---|---|---|
| | | | | | | | | | | | месяц | год |
| 1 | 2 | 3 | 4 | 5 | 6 | 7 | 8 | 9 | 10 | 11 | 12 | 13 |
| 1062. | Городской округ город Волжский | г.Волжский | СНТ "Мичуринец" | врезка на участке заявителя (нулевая врезка) | ООО "Газпром газораспределение Волгоград" | 34-24-505-63459 | ул.Новая, д. 10 | | | | июль | 2029 |
| 1063. | Городской округ город Волжский | г.Волжский | СНТ "Мичуринец" | строительство газопровода-ввода | ООО "Газпром газораспределение Волгоград" | 34-24-505-63458 | ул.Одиннадцатая, д. 14 | | | | июль | 2029 |
| 1064. | Городской округ город Волжский | г.Волжский | СНТ "Мичуринец" | строительство газопровода-ввода | ООО "Газпром газораспределение Волгоград" | 34-24-505-63456 | ул.Пятая, д. 93 | | | | июль | 2029 |
| 1065. | Городской округ город Волжский | г.Волжский | СНТ "Мичуринец" | врезка на участке заявителя (нулевая врезка) | ООО "Газпром газораспределение Волгоград" | 34-24-505-63455 | ул.Седьмая, д. 45 | | | | июль | 2029 |
| 1066. | Городской округ город Волжский | г.Волжский | СНТ "Мичуринец" | врезка на участке заявителя (нулевая врезка) | ООО "Газпром газораспределение Волгоград" | 34-24-505-63452 | ул.Тринадцатая, д. 11 | | | | июль | 2029 |
| 1067. | Городской округ город Волжский | г.Волжский | СНТ "Мичуринец" | строительство газопровода-ввода | ООО "Газпром газораспределение Волгоград" | 34-24-505-63451 | ул.Четвертая, д. 151 | | | | июль | 2029 |
| 1068. | Городской округ город Волжский | г.Волжский | СНТ "Мичуринец" | строительство газопровода-ввода | ООО "Газпром газораспределение Волгоград" | 34-24-505-63450 | ул.Четвертая, д. 92 | | | | июль | 2029 |
| 1069. | Городской округ город Волжский | г.Волжский | СНТ "Мичуринец" | строительство газопровода-ввода | ООО "Газпром газораспределение Волгоград" | 34-24-505-63449 | ул.Четвертая, д. 96 | | | | июль | 2029 |

| № п/п | Муниципальное образование | Наименование населенного пункта | Наименование садоводческого некоммерческого товарищества | Мероприятия, необходимые для подключения или создания технической возможности подключения домовладений, расположенных в границах территории садоводства | Наименование газораспределительной организации | Код объекта строительства | Адрес домовладения (домовладений), расположенного в границах территории садоводства, для которого реализуются мероприятия, необходимые для подключения (улица, номер домовладения) | Адрес домовладения (домовладений), расположенного в границах территории садоводства, для которого реализуются мероприятия, необходимые для создания технической возможности его подключения (улица, номер домовладения) | Общее количество домовладений, расположенных в границах территории садоводства, для которых реализуются мероприятия, необходимые для подключения | Общее количество домовладений, расположенных в границах территории садоводства, для которых реализуются мероприятия, необходимые для создания технической возможности их подключения | Срок догазификации | |
|---|---|---|---|---|---|---|---|---|---|---|---|---|
| | | | | | | | | | | | месяц | год |
| 1 | 2 | 3 | 4 | 5 | 6 | 7 | 8 | 9 | 10 | 11 | 12 | 13 |
| 1070. | Городской округ город Волжский | г.Волжский | СНТ "Мичуринец" | строительство газопровода-ввода | ООО "Газпром газораспределение Волгоград" | 34-24-505-63448 | ул.Шестая, д. 12 | | | | июль | 2029 |
| 1071. | Городской округ город Волжский | г.Волжский | СНТ "Мичуринец" | врезка на участке заявителя (нулевая врезка) | ООО "Газпром газораспределение Волгоград" | 34-24-505-63447 | ул.Шестая, д. 132 | | | | июль | 2029 |
| 1072. | Городской округ город Волжский | г.Волжский | СНТ "Мичуринец" | строительство газопровода-ввода | ООО "Газпром газораспределение Волгоград" | 34-24-505-63445 | УСТР-2, д. 14 | | | | июль | 2029 |
| 1073. | Городской округ город Волжский | г.Волжский | СНТ "Мичуринец" | строительство газопровода-ввода | ООО "Газпром газораспределение Волгоград" | 34-24-505-63444 | УСТР-2, д. 22 | | | | июль | 2029 |
| 1074. | Городской округ город Волжский | г.Волжский | СНТ "Мичуринец" | строительство газопровода-ввода | ООО "Газпром газораспределение Волгоград" | 34-24-505-63443 | УСТР-5, д. 9 | | | | июль | 2029 |
| 1075. | Городской округ город Волжский | г.Волжский | СНТ "Мичуринец" | врезка на участке заявителя (нулевая врезка) | ООО "Газпром газораспределение Волгоград" | 34-24-505-63442 | УСТР-9, д. 7 | | | | июль | 2029 |
| 1076. | Городской округ город Волжский | г.Волжский | СНТ "Мичуринец" | врезка на участке заявителя (нулевая врезка) | ООО "Газпром газораспределение Волгоград" | 34-24-505-63441 | УСТР-9, д. 8 | | | | июль | 2029 |
| 1077. | Городской округ город Волжский | г.Волжский | СНТ "Мичуринец" | строительство газопровода-ввода | ООО "Газпром газораспределение Волгоград" | 34-24-505-63551 | ул.2, д. 25 | | | | май | 2026 |

| № п/п | Муниципальное образование | Наименование населенного пункта | Наименование садоводческого некоммерческого товарищества | Мероприятия, необходимые для подключения или создания технической возможности подключения домовладений, расположенных в границах территории садоводства | Наименование газораспределительной организации | Код объекта строительства | Адрес домовладения (домовладений), расположенного в границах территории садоводства, для которого реализуются мероприятия, необходимые для подключения (улица, номер домовладения) | Адрес домовладения (домовладений), расположенного в границах территории садоводства, для которого реализуются мероприятия, необходимые для создания технической возможности его подключения (улица, номер домовладения) | Общее количество домовладений, расположенных в границах территории садоводства, для которых реализуются мероприятия, необходимые для подключения | Общее количество домовладений, расположенных в границах территории садоводства, для которых реализуются мероприятия, необходимые для создания технической возможности их подключения | Срок догазификации | |
|---|---|---|---|---|---|---|---|---|---|---|---|---|
| | | | | | | | | | | | месяц | год |
| 1 | 2 | 3 | 4 | 5 | 6 | 7 | 8 | 9 | 10 | 11 | 12 | 13 |
| 1078. | Городской округ город Волжский | г.Волжский | СНТ "Новые сады" | строительство газопровода-ввода | ООО "Газпром газораспределение Волгоград" | 34-24-505-63357 | д. с кад. № 34:35:030106:5457 | | 47 | 0 | сентябрь | 2029 |
| 1079. | Городской округ город Волжский | г.Волжский | СНТ "Новые сады" | врезка на участке заявителя (нулевая врезка) | ООО "Газпром газораспределение Волгоград" | 34-24-505-63356 | проезд 10, д. 1 | | | | сентябрь | 2029 |
| 1080. | Городской округ город Волжский | г.Волжский | СНТ "Новые сады" | строительство газопровода-ввода | ООО "Газпром газораспределение Волгоград" | 34-24-505-63355 | проезд 11, д. 9 | | | | сентябрь | 2029 |
| 1081. | Городской округ город Волжский | г.Волжский | СНТ "Новые сады" | врезка на участке заявителя (нулевая врезка) | ООО "Газпром газораспределение Волгоград" | 34-24-505-63354 | проезд 12, д. 19 | | | | сентябрь | 2029 |
| 1082. | Городской округ город Волжский | г.Волжский | СНТ "Новые сады" | врезка на участке заявителя (нулевая врезка) | ООО "Газпром газораспределение Волгоград" | 34-24-505-63353 | проезд 14, д. 5 | | | | сентябрь | 2029 |
| 1083. | Городской округ город Волжский | г.Волжский | СНТ "Новые сады" | строительство газопровода-ввода | ООО "Газпром газораспределение Волгоград" | 34-24-505-63352 | проезд 16, д. 24 | | | | сентябрь | 2029 |
| 1084. | Городской округ город Волжский | г.Волжский | СНТ "Новые сады" | врезка на участке заявителя (нулевая врезка) | ООО "Газпром газораспределение Волгоград" | 34-24-505-63351 | проезд 16, д. 42 | | | | сентябрь | 2029 |
| 1085. | Городской округ город Волжский | г.Волжский | СНТ "Новые сады" | строительство газопровода-ввода | ООО "Газпром газораспределение Волгоград" | 34-24-505-63350 | проезд 17, д. 17 | | | | сентябрь | 2029 |

| № п/п | Муниципальное образование | Наименование населенного пункта | Наименование садоводческого некоммерческого товарищества | Мероприятия, необходимые для подключения или создания технической возможности подключения домовладений, расположенных в границах территории садоводства | Наименование газораспределительной организации | Код объекта строительства | Адрес домовладения (домовладений), расположенного в границах территории садоводства, для которого реализуются мероприятия, необходимые для подключения (улица, номер домовладения) | Адрес домовладения (домовладений), расположенного в границах территории садоводства, для которого реализуются мероприятия, необходимые для создания технической возможности его подключения (улица, номер домовладения) | Общее количество домовладений, расположенных в границах территории садоводства, для которых реализуются мероприятия, необходимые для подключения | Общее количество домовладений, расположенных в границах территории садоводства, для которых реализуются мероприятия, необходимые для создания технической возможности их подключения | Срок догазификации | |
|---|---|---|---|---|---|---|---|---|---|---|---|---|
| | | | | | | | | | | | месяц | год |
| 1 | 2 | 3 | 4 | 5 | 6 | 7 | 8 | 9 | 10 | 11 | 12 | 13 |
| 1086. | Городской округ город Волжский | г.Волжский | СНТ "Новые сады" | строительство газопровода-ввода | ООО "Газпром газораспределение Волгоград" | 34-24-505-63349 | проезд 17, д. 2 | | | | сентябрь | 2029 |
| 1087. | Городской округ город Волжский | г.Волжский | СНТ "Новые сады" | строительство газопровода-ввода | ООО "Газпром газораспределение Волгоград" | 34-24-505-63348 | проезд 17, д. 25 | | | | сентябрь | 2029 |
| 1088. | Городской округ город Волжский | г.Волжский | СНТ "Новые сады" | строительство газопровода-ввода | ООО "Газпром газораспределение Волгоград" | 34-24-505-63347 | проезд 17, д. 26 | | | | сентябрь | 2029 |
| 1089. | Городской округ город Волжский | г.Волжский | СНТ "Новые сады" | строительство газопровода-ввода | ООО "Газпром газораспределение Волгоград" | 34-24-505-63346 | проезд 17, д. 28 | | | | сентябрь | 2029 |
| 1090. | Городской округ город Волжский | г.Волжский | СНТ "Новые сады" | строительство газопровода-ввода | ООО "Газпром газораспределение Волгоград" | 34-24-505-63345 | проезд 17, д. 29 | | | | сентябрь | 2029 |
| 1091. | Городской округ город Волжский | г.Волжский | СНТ "Новые сады" | строительство газопровода-ввода | ООО "Газпром газораспределение Волгоград" | 34-24-505-63344 | проезд 18, д. 17 | | | | сентябрь | 2029 |
| 1092. | Городской округ город Волжский | г.Волжский | СНТ "Новые сады" | врезка на участке заявителя (нулевая врезка) | ООО "Газпром газораспределение Волгоград" | 34-24-505-63343 | проезд 19, д. 10 | | | | сентябрь | 2029 |
| 1093. | Городской округ город Волжский | г.Волжский | СНТ "Новые сады" | строительство газопровода-ввода | ООО "Газпром газораспределение Волгоград" | 34-24-505-63342 | проезд 20, д. 42 | | | | сентябрь | 2029 |

| № п/п | Муниципальное образование | Наименование населенного пункта | Наименование садоводческого некоммерческого товарищества | Мероприятия, необходимые для подключения или создания технической возможности подключения домовладений, расположенных в границах территории садоводства | Наименование газораспределительной организации | Код объекта строительства | Адрес домовладения (домовладений), расположенного в границах территории садоводства, для которого реализуются мероприятия, необходимые для подключения (улица, номер домовладения) | Адрес домовладения (домовладений), расположенного в границах территории садоводства, для которого реализуются мероприятия, необходимые для создания технической возможности его подключения (улица, номер домовладения) | Общее количество домовладений, расположенных в границах территории садоводства, для которых реализуются мероприятия, необходимые для подключения | Общее количество домовладений, расположенных в границах территории садоводства, для которых реализуются мероприятия, необходимые для создания технической возможности их подключения | Срок догазификации | |
|---|---|---|---|---|---|---|---|---|---|---|---|---|
| | | | | | | | | | | | месяц | год |
| 1 | 2 | 3 | 4 | 5 | 6 | 7 | 8 | 9 | 10 | 11 | 12 | 13 |
| 1094. | Городской округ город Волжский | г.Волжский | СНТ "Новые сады" | строительство газопровода-ввода | ООО "Газпром газораспределение Волгоград" | 34-24-505-63341 | проезд 20, д. 6 | | | | сентябрь | 2029 |
| 1095. | Городской округ город Волжский | г.Волжский | СНТ "Новые сады" | строительство газопровода-ввода | ООО "Газпром газораспределение Волгоград" | 34-24-505-63340 | проезд 20, д. 7 | | | | сентябрь | 2029 |
| 1096. | Городской округ город Волжский | г.Волжский | СНТ "Новые сады" | врезка на участке заявителя (нулевая врезка) | ООО "Газпром газораспределение Волгоград" | 34-24-505-63339 | проезд 20, д. 77 | | | | сентябрь | 2029 |
| 1097. | Городской округ город Волжский | г.Волжский | СНТ "Новые сады" | врезка на участке заявителя (нулевая врезка) | ООО "Газпром газораспределение Волгоград" | 34-24-505-63338 | проезд 20, д. 78 | | | | сентябрь | 2029 |
| 1098. | Городской округ город Волжский | г.Волжский | СНТ "Новые сады" | врезка на участке заявителя (нулевая врезка) | ООО "Газпром газораспределение Волгоград" | 34-24-505-63337 | проезд 21, д. 24 | | | | сентябрь | 2029 |
| 1099. | Городской округ город Волжский | г.Волжский | СНТ "Новые сады" | врезка на участке заявителя (нулевая врезка) | ООО "Газпром газораспределение Волгоград" | 34-24-505-63336 | проезд 22, д. 10 | | | | сентябрь | 2029 |
| 1100. | Городской округ город Волжский | г.Волжский | СНТ "Новые сады" | строительство газопровода-ввода | ООО "Газпром газораспределение Волгоград" | 34-24-505-63335 | проезд 5, д. 8 | | | | сентябрь | 2029 |
| 1101. | Городской округ город Волжский | г.Волжский | СНТ "Новые сады" | строительство газопровода-ввода | ООО "Газпром газораспределение Волгоград" | 34-24-505-63334 | проезд 6, д. 21 | | | | сентябрь | 2029 |

| № п/п | Муниципальное образование | Наименование населенного пункта | Наименование садоводческого некоммерческого товарищества | Мероприятия, необходимые для подключения или создания технической возможности подключения домовладений, расположенных в границах территории садоводства | Наименование газораспределительной организации | Код объекта строительства | Адрес домовладения (домовладений), расположенного в границах территории садоводства, для которого реализуются мероприятия, необходимые для подключения (улица, номер домовладения) | Адрес домовладения (домовладений), расположенного в границах территории садоводства, для которого реализуются мероприятия, необходимые для создания технической возможности его подключения (улица, номер домовладения) | Общее количество домовладений, расположенных в границах территории садоводства, для которых реализуются мероприятия, необходимые для подключения | Общее количество домовладений, расположенных в границах территории садоводства, для которых реализуются мероприятия, необходимые для создания технической возможности их подключения | Срок догазификации | |
|---|---|---|---|---|---|---|---|---|---|---|---|---|
| | | | | | | | | | | | месяц | год |
| 1 | 2 | 3 | 4 | 5 | 6 | 7 | 8 | 9 | 10 | 11 | 12 | 13 |
| 1102. | Городской округ город Волжский | г.Волжский | СНТ "Новые сады" | врезка на участке заявителя (нулевая врезка) | ООО "Газпром газораспределение Волгоград" | 34-24-505-63333 | проезд 9, д. 14 | | | | сентябрь | 2029 |
| 1103. | Городской округ город Волжский | г.Волжский | СНТ "Новые сады" | врезка на участке заявителя (нулевая врезка) | ООО "Газпром газораспределение Волгоград" | 34-24-505-63332 | ул.1-ая Шоферов, д. 12 | | | | сентябрь | 2029 |
| 1104. | Городской округ город Волжский | г.Волжский | СНТ "Новые сады" | строительство газопровода-ввода | ООО "Газпром газораспределение Волгоград" | 34-24-505-63331 | ул.1-ая Шоферов, д. 22 | | | | сентябрь | 2029 |
| 1105. | Городской округ город Волжский | г.Волжский | СНТ "Новые сады" | строительство газопровода-ввода | ООО "Газпром газораспределение Волгоград" | 34-24-505-63330 | ул.1-ая Шоферов, д. 52а | | | | сентябрь | 2029 |
| 1106. | Городской округ город Волжский | г.Волжский | СНТ "Новые сады" | врезка на участке заявителя (нулевая врезка) | ООО "Газпром газораспределение Волгоград" | 34-24-505-63329 | ул.Мехколонна, д. 1 | | | | сентябрь | 2029 |
| 1107. | Городской округ город Волжский | г.Волжский | СНТ "Новые сады" | строительство газопровода-ввода | ООО "Газпром газораспределение Волгоград" | 34-24-505-63328 | ул.Мехколонна, д. 28 | | | | сентябрь | 2029 |
| 1108. | Городской округ город Волжский | г.Волжский | СНТ "Новые сады" | врезка на участке заявителя (нулевая врезка) | ООО "Газпром газораспределение Волгоград" | 34-24-505-63327 | ул.Мехколонна, д. 44 | | | | сентябрь | 2029 |
| 1109. | Городской округ город Волжский | г.Волжский | СНТ "Новые сады" | строительство газопровода-ввода | ООО "Газпром газораспределение Волгоград" | 34-24-505-63326 | ул.Овражная, д. 50 | | | | сентябрь | 2029 |

| № п/п | Муниципальное образование | Наименование населенного пункта | Наименование садоводческого некоммерческого товарищества | Мероприятия, необходимые для подключения или создания технической возможности подключения домовладений, расположенных в границах территории садоводства | Наименование газораспределительной организации | Код объекта строительства | Адрес домовладения (домовладений), расположенного в границах территории садоводства, для которого реализуются мероприятия, необходимые для подключения (улица, номер домовладения) | Адрес домовладения (домовладений), расположенного в границах территории садоводства, для которого реализуются мероприятия, необходимые для создания технической возможности его подключения (улица, номер домовладения) | Общее количество домовладений, расположенных в границах территории садоводства, для которых реализуются мероприятия, необходимые для подключения | Общее количество домовладений, расположенных в границах территории садоводства, для которых реализуются мероприятия, необходимые для создания технической возможности их подключения | Срок догазификации | |
|---|---|---|---|---|---|---|---|---|---|---|---|---|
| | | | | | | | | | | | месяц | год |
| 1 | 2 | 3 | 4 | 5 | 6 | 7 | 8 | 9 | 10 | 11 | 12 | 13 |
| 1110. | Городской округ город Волжский | г.Волжский | СНТ "Новые сады" | строительство газопровода-ввода | ООО "Газпром газораспределение Волгоград" | 34-24-505-63325 | ул.Питомник, д. 11 | | | | сентябрь | 2029 |
| 1111. | Городской округ город Волжский | г.Волжский | СНТ "Новые сады" | строительство газопровода-ввода | ООО "Газпром газораспределение Волгоград" | 34-24-505-63324 | ул.Питомник, д. 13 | | | | сентябрь | 2029 |
| 1112. | Городской округ город Волжский | г.Волжский | СНТ "Новые сады" | строительство газопровода-ввода | ООО "Газпром газораспределение Волгоград" | 34-24-505-63323 | ул.Питомник, д. 5 | | | | сентябрь | 2029 |
| 1113. | Городской округ город Волжский | г.Волжский | СНТ "Новые сады" | врезка на участке заявителя (нулевая врезка) | ООО "Газпром газораспределение Волгоград" | 34-24-505-63322 | ул.Сургучевка, д. 184 | | | | сентябрь | 2029 |
| 1114. | Городской округ город Волжский | г.Волжский | СНТ "Новые сады" | врезка на участке заявителя (нулевая врезка) | ООО "Газпром газораспределение Волгоград" | 34-24-505-63321 | ул.Сургучевка, д. 21 | | | | сентябрь | 2029 |
| 1115. | Городской округ город Волжский | г.Волжский | СНТ "Новые сады" | врезка на участке заявителя (нулевая врезка) | ООО "Газпром газораспределение Волгоград" | 34-24-505-63320 | ул.Трубников, д. 9 | | | | сентябрь | 2029 |
| 1116. | Городской округ город Волжский | г.Волжский | СНТ "Новые сады" | строительство газопровода-ввода | ООО "Газпром газораспределение Волгоград" | 34-24-505-63319 | ул.Центральная, д. 25 | | | | сентябрь | 2029 |
| 1117. | Городской округ город Волжский | г.Волжский | СНТ "Новые сады" | строительство газопровода-ввода | ООО "Газпром газораспределение Волгоград" | 34-24-505-63317 | ул.Центральная, д. 8 | | | | сентябрь | 2029 |

| № п/п | Муниципальное образование | Наименование населенного пункта | Наименование садоводческого некоммерческого товарищества | Мероприятия, необходимые для подключения или создания технической возможности подключения домовладений, расположенных в границах территории садоводства | Наименование газораспределительной организации | Код объекта строительства | Адрес домовладения (домовладений), расположенного в границах территории садоводства, для которого реализуются мероприятия, необходимые для подключения (улица, номер домовладения) | Адрес домовладения (домовладений), расположенного в границах территории садоводства, для которого реализуются мероприятия, необходимые для создания технической возможности его подключения (улица, номер домовладения) | Общее количество домовладений, расположенных в границах территории садоводства, для которых реализуются мероприятия, необходимые для подключения | Общее количество домовладений, расположенных в границах территории садоводства, для которых реализуются мероприятия, необходимые для создания технической возможности их подключения | Срок догазификации | |
|---|---|---|---|---|---|---|---|---|---|---|---|---|
| | | | | | | | | | | | месяц | год |
| 1 | 2 | 3 | 4 | 5 | 6 | 7 | 8 | 9 | 10 | 11 | 12 | 13 |
| 1118. | Городской округ город Волжский | г.Волжский | СНТ "Новые сады" | строительство газопровода-ввода | ООО "Газпром газораспределение Волгоград" | 34-24-505-63316 | ул.Центральная, д. 89 | | | | сентябрь | 2029 |
| 1119. | Городской округ город Волжский | г.Волжский | СНТ "Новые сады" | врезка на участке заявителя (нулевая врезка) | ООО "Газпром газораспределение Волгоград" | 34-24-505-63315 | ул.Шоферов, д. 25 | | | | сентябрь | 2029 |
| 1120. | Городской округ город Волжский | г.Волжский | СНТ "Новые сады" | врезка на участке заявителя (нулевая врезка) | ООО "Газпром газораспределение Волгоград" | 34-24-505-63314 | ул.Шоферов, д. 26 | | | | сентябрь | 2029 |
| 1121. | Городской округ город Волжский | г.Волжский | СНТ "Новые сады" | строительство газопровода-ввода | ООО "Газпром газораспределение Волгоград" | 34-24-505-63313 | ул.Шоферов, д. 30 | | | | сентябрь | 2029 |
| 1122. | Городской округ город Волжский | г.Волжский | СНТ "Новые сады" | строительство газопровода-ввода | ООО "Газпром газораспределение Волгоград" | 34-24-505-63312 | ул.Шоферов, д. 50 | | | | сентябрь | 2029 |
| 1123. | Городской округ город Волжский | г.Волжский | СНТ "Новые сады" | строительство газопровода-ввода | ООО "Газпром газораспределение Волгоград" | 34-24-505-63311 | ул.Шоферов, д. 52 | | | | сентябрь | 2029 |
| 1124. | Городской округ город Волжский | г.Волжский | СНТ "Новые сады" | строительство газопровода-ввода | ООО "Газпром газораспределение Волгоград" | 34-24-505-63310 | ул.Шоферов, д. 80 | | | | сентябрь | 2029 |
| 1125. | Городской округ город Волжский | г.Волжский | СНТ "Оптимист" | строительство распределительного газопровода | ООО "Газпром газораспределение Волгоград" | 34-26-505-57625 | ул.3, д. 51 | | | | август | 2026 |

| № п/п | Муниципальное образование | Наименование населенного пункта | Наименование садоводческого некоммерческого товарищества | Мероприятия, необходимые для подключения или создания технической возможности подключения домовладений, расположенных в границах территории садоводства | Наименование газораспределительной организации | Код объекта строительства | Адрес домовладения (домовладений), расположенного в границах территории садоводства, для которого реализуются мероприятия, необходимые для подключения (улица, номер домовладения) | Адрес домовладения (домовладений), расположенного в границах территории садоводства, для которого реализуются мероприятия, необходимые для создания технической возможности его подключения (улица, номер домовладения) | Общее количество домовладений, расположенных в границах территории садоводства, для которых реализуются мероприятия, необходимые для подключения | Общее количество домовладений, расположенных в границах территории садоводства, для которых реализуются мероприятия, необходимые для создания технической возможности их подключения | Срок догазификации | |
|---|---|---|---|---|---|---|---|---|---|---|---|---|
| | | | | | | | | | | | месяц | год |
| 1 | 2 | 3 | 4 | 5 | 6 | 7 | 8 | 9 | 10 | 11 | 12 | 13 |
| 1126. | Городской округ город Волжский | г.Волжский | СНТ "Оптимист" | строительство газопровода-ввода | ООО "Газпром газораспределение Волгоград" | 34-26-505-57631 | ул.14, д. 507 | | | | август | 2026 |
| 1127. | Городской округ город Волжский | г.Волжский | СНТ "Оптимист" | строительство газопровода-ввода | ООО "Газпром газораспределение Волгоград" | 34-26-505-57622 | ул.3, д. 83 | | | | август | 2026 |
| 1128. | Городской округ город Волжский | г.Волжский | СНТ "Оптимист" | строительство газопровода-ввода | ООО "Газпром газораспределение Волгоград" | 34-26-505-57628 | ул.2, д. 48 | | | | июнь | 2026 |
| 1129. | Городской округ город Волжский | г.Волжский | СНТ "Оптимист" | строительство газопровода-ввода | ООО "Газпром газораспределение Волгоград" | 34-26-505-57635 | ул.1, д. 22а | | | | июнь | 2026 |
| 1130. | Городской округ город Волжский | г.Волжский | СНТ "Оптимист" | строительство газопровода-ввода | ООО "Газпром газораспределение Волгоград" | 34-26-505-57620 | ул.8, д. 253 | | | | июнь | 2026 |
| 1131. | Городской округ город Волжский | г.Волжский | СНТ "Оптимист" | строительство газопровода-ввода | ООО "Газпром газораспределение Волгоград" | 34-26-505-57632 | ул.14, д. 491 | | | | июнь | 2026 |
| 1132. | Городской округ город Волжский | г.Волжский | СНТ "Оптимист" | строительство газопровода-ввода | ООО "Газпром газораспределение Волгоград" | 34-26-505-57626 | ул.3, д. 50 | | | | июнь | 2026 |
| 1133. | Городской округ город Волжский | г.Волжский | СНТ "Оптимист" | строительство газопровода-ввода | ООО "Газпром газораспределение Волгоград" | 34-26-505-57627 | ул.20, д. 671 | | | | июнь | 2026 |

| № п/п | Муниципальное образование | Наименование населенного пункта | Наименование садоводческого некоммерческого товарищества | Мероприятия, необходимые для подключения или создания технической возможности подключения домовладений, расположенных в границах территории садоводства | Наименование газораспределительной организации | Код объекта строительства | Адрес домовладения (домовладений), расположенного в границах территории садоводства, для которого реализуются мероприятия, необходимые для подключения (улица, номер домовладения) | Адрес домовладения (домовладений), расположенного в границах территории садоводства, для которого реализуются мероприятия, необходимые для создания технической возможности его подключения (улица, номер домовладения) | Общее количество домовладений, расположенных в границах территории садоводства, для которых реализуются мероприятия, необходимые для подключения | Общее количество домовладений, расположенных в границах территории садоводства, для которых реализуются мероприятия, необходимые для создания технической возможности их подключения | Срок догазификации | |
|---|---|---|---|---|---|---|---|---|---|---|---|---|
| | | | | | | | | | | | месяц | год |
| 1 | 2 | 3 | 4 | 5 | 6 | 7 | 8 | 9 | 10 | 11 | 12 | 13 |
| 1134. | Городской округ город Волжский | г.Волжский | СНТ "Оптимист" | строительство газопровода-ввода | ООО "Газпром газораспределение Волгоград" | 34-26-505-57634 | ул.1, д. 9 | | | | июнь | 2026 |
| 1135. | Городской округ город Волжский | г.Волжский | СНТ "Оптимист" | строительство распределительного газопровода | ООО "Газпром газораспределение Волгоград" | 34-26-505-57633 | ул.12, д. 405 | | | | июнь | 2026 |
| 1136. | Городской округ город Волжский | г.Волжский | СНТ "Оптимист" | строительство распределительного газопровода | ООО "Газпром газораспределение Волгоград" | 34-26-505-57616 | ул.9, д. 313 | | | | июнь | 2026 |
| 1137. | Городской округ город Волжский | г.Волжский | СНТ "Оптимист" | строительство газопровода-ввода | ООО "Газпром газораспределение Волгоград" | 34-26-505-57629 | ул.17, д. 622 | | | | май | 2026 |
| 1138. | Городской округ город Волжский | г.Волжский | СНТ "Оптимист" | строительство газопровода-ввода | ООО "Газпром газораспределение Волгоград" | 34-26-505-57623 | ул.3, д. 61 | | | | май | 2026 |
| 1139. | Городской округ город Волжский | г.Волжский | СНТ "Оптимист" | строительство газопровода-ввода | ООО "Газпром газораспределение Волгоград" | 34-26-505-57630 | ул.16, д. 588 | | | | май | 2026 |
| 1140. | Городской округ город Волжский | г.Волжский | СНТ "Оптимист" | строительство газопровода-ввода | ООО "Газпром газораспределение Волгоград" | 34-26-505-57618 | ул.9, д. 294 | | | | май | 2026 |
| 1141. | Городской округ город Волжский | г.Волжский | СНТ "Оптимист" | строительство газопровода-ввода | ООО "Газпром газораспределение Волгоград" | 34-26-505-57619 | ул.9, д. 285 | | | | апрель | 2026 |

| № п/п | Муниципальное образование | Наименование населенного пункта | Наименование садоводческого некоммерческого товарищества | Мероприятия, необходимые для подключения или создания технической возможности подключения домовладений, расположенных в границах территории садоводства | Наименование газораспределительной организации | Код объекта строительства | Адрес домовладения (домовладений), расположенного в границах территории садоводства, для которого реализуются мероприятия, необходимые для подключения (улица, номер домовладения) | Адрес домовладения (домовладений), расположенного в границах территории садоводства, для которого реализуются мероприятия, необходимые для создания технической возможности его подключения (улица, номер домовладения) | Общее количество домовладений, расположенных в границах территории садоводства, для которых реализуются мероприятия, необходимые для подключения | Общее количество домовладений, расположенных в границах территории садоводства, для которых реализуются мероприятия, необходимые для создания технической возможности их подключения | Срок догазификации | |
|---|---|---|---|---|---|---|---|---|---|---|---|---|
| | | | | | | | | | | | месяц | год |
| 1 | 2 | 3 | 4 | 5 | 6 | 7 | 8 | 9 | 10 | 11 | 12 | 13 |
| 1142. | Городской округ город Волжский | г.Волжский | СНТ "Оптимист" | строительство газопровода-ввода | ООО "Газпром газораспределение Волгоград" | 34-26-505-57624 | ул.3, д. 59 | | | | апрель | 2026 |
| 1143. | Городской округ город Волжский | г.Волжский | СНТ "Оптимист" | строительство газопровода-ввода | ООО "Газпром газораспределение Волгоград" | 34-26-505-57621 | ул.6, д. 189 | | | | апрель | 2026 |
| 1144. | Городской округ город Волжский | г.Волжский | СНТ "Оптимист" | строительство газопровода-ввода | ООО "Газпром газораспределение Волгоград" | 34-26-505-57617 | ул.9, д. 301 | | | | апрель | 2026 |
| 1145. | Городской округ город Волжский | г.Волжский | СНТ "Оптимист" | строительство газопровода-ввода | ООО "Газпром газораспределение Волгоград" | 34-25-505-57636 | ул.1, д. 2 | | | | октябрь | 2025 |
| 1146. | Городской округ город Волжский | г.Волжский | СНТ "Оптимист" | строительство газопровода-ввода | ООО "Газпром газораспределение Волгоград" | 34-25-505-57637 | ул.1, д. 11а | | 22 | 0 | август | 2025 |
| 1147. | Городской округ город Волжский | г.Волжский | СНТ "Отдых РЭБ флота" | строительство газопровода-ввода | ООО "Газпром газораспределение Волгоград" | 34-25-505-60527 | ул.Морская, д. 45 | | | | июнь | 2028 |
| 1148. | Городской округ город Волжский | г.Волжский | СНТ "Отдых РЭБ флота" | строительство газопровода-ввода | ООО "Газпром газораспределение Волгоград" | 34-25-505-60528 | ул.Грузовая, д. 21 | | 2 | 0 | май | 2028 |
| 1149. | Городской округ город Волжский | г.Волжский | СНТ "Отдых" РЭБ флота | строительство распределительного газопровода | ООО "АхтубаГазПроект" | 34-25-001-193 | ул.Морская, д. 55 | | | | декабрь | 2025 |

| № п/п | Муниципальное образование | Наименование населенного пункта | Наименование садоводческого некоммерческого товарищества | Мероприятия, необходимые для подключения или создания технической возможности подключения домовладений, расположенных в границах территории садоводства | Наименование газораспределительной организации | Код объекта строительства | Адрес домовладения (домовладений), расположенного в границах территории садоводства, для которого реализуются мероприятия, необходимые для подключения (улица, номер домовладения) | Адрес домовладения (домовладений), расположенного в границах территории садоводства, для которого реализуются мероприятия, необходимые для создания технической возможности его подключения (улица, номер домовладения) | Общее количество домовладений, расположенных в границах территории садоводства, для которых реализуются мероприятия, необходимые для подключения | Общее количество домовладений, расположенных в границах территории садоводства, для которых реализуются мероприятия, необходимые для создания технической возможности их подключения | Срок догазификации | |
|---|---|---|---|---|---|---|---|---|---|---|---|---|
| | | | | | | | | | | | месяц | год |
| 1 | 2 | 3 | 4 | 5 | 6 | 7 | 8 | 9 | 10 | 11 | 12 | 13 |
| 1150. | Городской округ город Волжский | г.Волжский | СНТ "Отдых" РЭБ флота | строительство газопровода-ввода | ООО "АхтубаГаз-Проект" | 34-25-001-150 | ул.Дачная, д. 26 | | | | декабрь | 2025 |
| 1151. | Городской округ город Волжский | г.Волжский | СНТ "Отдых" РЭБ флота | строительство газопровода-ввода | ООО "АхтубаГаз-Проект" | 34-25-001-142 | ул.Дачная, д. 18 | | | | декабрь | 2025 |
| 1152. | Городской округ город Волжский | г.Волжский | СНТ "Отдых" РЭБ флота | строительство газопровода-ввода | ООО "АхтубаГаз-Проект" | 34-25-001-207 | ул.Дачная, д. 6 | | | | ноябрь | 2025 |
| 1153. | Городской округ город Волжский | г.Волжский | СНТ "Отдых" РЭБ флота | строительство распределительного газопровода | ООО "АхтубаГаз-Проект" | 34-25-001-84 | ул.Дачная, д. 22 | | | | сентябрь | 2025 |
| 1154. | Городской округ город Волжский | г.Волжский | СНТ "Отдых" РЭБ флота | строительство распределительного газопровода | ООО "АхтубаГаз-Проект" | 34-25-001-83 | ул.Дачная, д. 57 | | | | сентябрь | 2025 |
| 1155. | Городской округ город Волжский | г.Волжский | СНТ "Отдых" РЭБ флота | строительство газопровода-ввода | ООО "АхтубаГаз-Проект" | 34-25-001-77 | ул.Садовая, д. 57 | | | | сентябрь | 2025 |
| 1156. | Городской округ город Волжский | г.Волжский | СНТ "Отдых" РЭБ флота | строительство распределительного газопровода | ООО "АхтубаГаз-Проект" | 34-25-001-45 | ул.Дачная, д. 26а | | | | сентябрь | 2025 |
| 1157. | Городской округ город Волжский | г.Волжский | СНТ "Отдых" РЭБ флота | строительство газопровода-ввода | ООО "АхтубаГаз-Проект" | 34-25-001-265 | ул.Виноградная, д. 28 | | 15 | 0 | август | 2025 |

| № п/п | Муниципальное образование | Наименование населенного пункта | Наименование садоводческого некоммерческого товарищества | Мероприятия, необходимые для подключения или создания технической возможности подключения домовладений, расположенных в границах территории садоводства | Наименование газораспределительной организации | Код объекта строительства | Адрес домовладения (домовладений), расположенного в границах территории садоводства, для которого реализуются мероприятия, необходимые для подключения (улица, номер домовладения) | Адрес домовладения (домовладений), расположенного в границах территории садоводства, для которого реализуются мероприятия, необходимые для создания технической возможности его подключения (улица, номер домовладения) | Общее количество домовладений, расположенных в границах территории садоводства, для которых реализуются мероприятия, необходимые для подключения | Общее количество домовладений, расположенных в границах территории садоводства, для которых реализуются мероприятия, необходимые для создания технической возможности их подключения | Срок догазификации | |
|---|---|---|---|---|---|---|---|---|---|---|---|---|
| | | | | | | | | | | | месяц | год |
| 1 | 2 | 3 | 4 | 5 | 6 | 7 | 8 | 9 | 10 | 11 | 12 | 13 |
| 1158. | Городской округ город Волжский | г.Волжский | СНТ "Отдых" РЭБ флота | строительство газопровода-ввода | ООО "АхтубаГаз-Проект" | 34-25-001-219 | ул.Грузовая, д. 20 | | | | август | 2025 |
| 1159. | Городской округ город Волжский | г.Волжский | СНТ "Отдых" РЭБ флота | строительство газопровода-ввода | ООО "АхтубаГаз-Проект" | 34-25-001-210 | ул.Абрикосовая, д. 10 | | | | август | 2025 |
| 1160. | Городской округ город Волжский | г.Волжский | СНТ "Отдых" РЭБ флота | строительство газопровода-ввода | ООО "АхтубаГаз-Проект" | 34-25-001-86 | ул.Абрикосовая, д. 17 | | | | июнь | 2025 |
| 1161. | Городской округ город Волжский | г.Волжский | СНТ "Отдых" РЭБ флота | строительство газопровода-ввода | ООО "АхтубаГаз-Проект" | 34-25-001-82 | ул.Дачная, д. 15 | | | | июнь | 2025 |
| 1162. | Городской округ город Волжский | г.Волжский | СНТ "Отдых" РЭБ флота | строительство газопровода-ввода | ООО "АхтубаГаз-Проект" | 34-25-001-76 | ул.Абрикосовая, д. 34 | | | | июнь | 2025 |
| 1163. | Городской округ город Волжский | г.Волжский | СНТ "Отдых" РЭБ флота | строительство газопровода-ввода | ООО "АхтубаГаз-Проект" | 34-25-001-47 | ул.Садовая, д. 13 | | | | январь | 2025 |
| 1164. | Городской округ город Волжский | г.Волжский | ТСН СНТ "Радуга" | строительство газопровода-ввода | ООО "АхтубаГаз-Проект" | 34-25-001-65 | ул.Тракторная, д. 81 | | | | февраль | 2026 |
| 1165. | Городской округ город Волжский | г.Волжский | ТСН СНТ "Радуга" | строительство распределительного газопровода | ООО "АхтубаГаз-Проект" | 34-24-001-402 | ул.Набережная, д. 223 | | | | февраль | 2026 |

| № п/п | Муниципальное образование | Наименование населенного пункта | Наименование садоводческого некоммерческого товарищества | Мероприятия, необходимые для подключения или создания технической возможности подключения домовладений, расположенных в границах территории садоводства | Наименование газораспределительной организации | Код объекта строительства | Адрес домовладения (домовладений), расположенного в границах территории садоводства, для которого реализуются мероприятия, необходимые для подключения (улица, номер домовладения) | Адрес домовладения (домовладений), расположенного в границах территории садоводства, для которого реализуются мероприятия, необходимые для создания технической возможности его подключения (улица, номер домовладения) | Общее количество домовладений, расположенных в границах территории садоводства, для которых реализуются мероприятия, необходимые для подключения | Общее количество домовладений, расположенных в границах территории садоводства, для которых реализуются мероприятия, необходимые для создания технической возможности их подключения | Срок догазификации | |
|---|---|---|---|---|---|---|---|---|---|---|---|---|
| | | | | | | | | | | | месяц | год |
| 1 | 2 | 3 | 4 | 5 | 6 | 7 | 8 | 9 | 10 | 11 | 12 | 13 |
| 1166. | Городской округ город Волжский | г.Волжский | ТСН СНТ "Радуга" | строительство газопровода-ввода | ООО "АхтубаГазПроект" | 34-24-001-399 | ул.Тракторная, д. 82 | | | | январь | 2026 |
| 1167. | Городской округ город Волжский | г.Волжский | ТСН СНТ "Радуга" | строительство распределительного газопровода | ООО "АхтубаГазПроект" | 34-25-001-153 | ул.Садовая, д.49 | | 26 | 0 | декабрь | 2025 |
| 1168. | Городской округ город Волжский | г.Волжский | ТСН СНТ "Радуга" | строительство распределительного газопровода | ООО "АхтубаГазПроект" | 34-24-001-310 | ул.Овражная, д. 94 | | | | декабрь | 2025 |
| 1169. | Городской округ город Волжский | г.Волжский | ТСН СНТ "Радуга" | строительство газопровода-ввода | ООО "АхтубаГазПроект" | 34-25-001-152 | ул.Садовая, д.52 | | | | ноябрь | 2025 |
| 1170. | Городской округ город Волжский | г.Волжский | ТСН СНТ "Радуга" | строительство распределительного газопровода | ООО "АхтубаГазПроект" | 34-25-001-120 | ул.Гранатовая, д. 35 | | | | сентябрь | 2025 |
| 1171. | Городской округ город Волжский | г.Волжский | ТСН СНТ "Радуга" | строительство газопровода-ввода | ООО "АхтубаГазПроект" | 34-25-001-115 | ул.Гранатовая, д. 33 | | | | сентябрь | 2025 |
| 1172. | Городской округ город Волжский | г.Волжский | ТСН СНТ "Радуга" | строительство распределительного газопровода | ООО "АхтубаГазПроект" | 34-25-001-72 | ул.Садовая, д. 51 | | | | сентябрь | 2025 |
| 1173. | Городской округ город Волжский | г.Волжский | ТСН СНТ "Радуга" | строительство распределительного газопровода | ООО "АхтубаГазПроект" | 34-25-001-64 | ул.Здоровье, д. 27 | | | | сентябрь | 2025 |

| № п/п | Муниципальное образование | Наименование населенного пункта | Наименование садоводческого некоммерческого товарищества | Мероприятия, необходимые для подключения или создания технической возможности подключения домовладений, расположенных в границах территории садоводства | Наименование газораспределительной организации | Код объекта строительства | Адрес домовладения (домовладений), расположенного в границах территории садоводства, для которого реализуются мероприятия, необходимые для подключения (улица, номер домовладения) | Адрес домовладения (домовладений), расположенного в границах территории садоводства, для которого реализуются мероприятия, необходимые для создания технической возможности его подключения (улица, номер домовладения) | Общее количество домовладений, расположенных в границах территории садоводства, для которых реализуются мероприятия, необходимые для подключения | Общее количество домовладений, расположенных в границах территории садоводства, для которых реализуются мероприятия, необходимые для создания технической возможности их подключения | Срок догазификации | |
|---|---|---|---|---|---|---|---|---|---|---|---|---|
| | | | | | | | | | | | месяц | год |
| 1 | 2 | 3 | 4 | 5 | 6 | 7 | 8 | 9 | 10 | 11 | 12 | 13 |
| 1174. | Городской округ город Волжский | г.Волжский | ТСН СНТ "Радуга" | строительство распределительного газопровода | ООО "АхтубаГазПроект" | 34-25-001-21 | ул.Родниковая, д. 25 | | | | август | 2025 |
| 1175. | Городской округ город Волжский | г.Волжский | ТСН СНТ "Радуга" | строительство распределительного газопровода | ООО "АхтубаГазПроект" | 34-24-001-429 | ул.Здоровья,д. 11 | | | | июнь | 2025 |
| 1176. | Городской округ город Волжский | г.Волжский | ТСН СНТ "Радуга" | строительство распределительного газопровода | ООО "АхтубаГазПроект" | 34-24-001-428 | ул.Энтузиастов, д. 3 | | | | июнь | 2025 |
| 1177. | Городской округ город Волжский | г.Волжский | ТСН СНТ "Радуга" | строительство распределительного газопровода | ООО "АхтубаГазПроект" | 34-24-001-304 | ул.Садовая , д. 146 | | | | июнь | 2025 |
| 1178. | Городской округ город Волжский | г.Волжский | ТСН СНТ "Радуга" | строительство распределительного газопровода | ООО "АхтубаГазПроект" | 34-24-001-289 | ул.Радужная , д. 34 | | | | июнь | 2025 |
| 1179. | Городской округ город Волжский | г.Волжский | ТСН СНТ "Радуга" | строительство газопровода-ввода | ООО "АхтубаГазПроект" | 34-24-001-397 | ул.Прохладная, д. 15 | | | | май | 2025 |
| 1180. | Городской округ город Волжский | г.Волжский | ТСН СНТ "Радуга" | строительство газопровода-ввода | ООО "АхтубаГазПроект" | 34-24-001-371 | ул.Здоровья, д.36 | | | | май | 2025 |
| 1181. | Городской округ город Волжский | г.Волжский | ТСН СНТ "Радуга" | строительство газопровода-ввода | ООО "АхтубаГазПроект" | 34-24-001-367 | ул.Здоровья , д. 12 | | | | апрель | 2025 |

| № п/п | Муниципальное образование | Наименование населенного пункта | Наименование садоводческого некоммерческого товарищества | Мероприятия, необходимые для подключения или создания технической возможности подключения домовладений, расположенных в границах территории садоводства | Наименование газораспределительной организации | Код объекта строительства | Адрес домовладения (домовладений), расположенного в границах территории садоводства, для которого реализуются мероприятия, необходимые для подключения (улица, номер домовладения) | Адрес домовладения (домовладений), расположенного в границах территории садоводства, для которого реализуются мероприятия, необходимые для создания технической возможности его подключения (улица, номер домовладения) | Общее количество домовладений, расположенных в границах территории садоводства, для которых реализуются мероприятия, необходимые для подключения | Общее количество домовладений, расположенных в границах территории садоводства, для которых реализуются мероприятия, необходимые для создания технической возможности их подключения | Срок догазификации | |
|---|---|---|---|---|---|---|---|---|---|---|---|---|
| | | | | | | | | | | | месяц | год |
| 1 | 2 | 3 | 4 | 5 | 6 | 7 | 8 | 9 | 10 | 11 | 12 | 13 |
| 1182. | Городской округ город Волжский | г.Волжский | ТСН СНТ "Радуга" | строительство газопровода-ввода | ООО "АхтубаГазПроект" | 34-24-001-344 | ул.Здоровья , д. 1а | | | | март | 2025 |
| 1183. | Городской округ город Волжский | г.Волжский | ТСН СНТ "Радуга" | строительство газопровода-ввода | ООО "АхтубаГазПроект" | 34-25-001-137 | ул.Здоровья, д. 6 | | | | январь | 2025 |
| 1184. | Городской округ город Волжский | г.Волжский | ТСН СНТ "Радуга" | строительство распределительного газопровода | ООО "АхтубаГазПроект" | 34-25-001-23 | ул.Тракторная, д.35 | | | | январь | 2025 |
| 1185. | Городской округ город Волжский | г.Волжский | ТСН СНТ "Радуга" | строительство распределительного газопровода | ООО "АхтубаГазПроект" | 34-24-001-390 | ул.Метеор, д.2 | | | | январь | 2025 |
| 1186. | Городской округ город Волжский | г.Волжский | ТСН СНТ "Радуга" | строительство газопровода-ввода | ООО "АхтубаГазПроект" | 34-24-001-351 | ул.Радужная, д. 19 | | | | январь | 2025 |
| 1187. | Городской округ город Волжский | г.Волжский | ТСН СНТ "Радуга" | строительство газопровода-ввода | ООО "АхтубаГазПроект" | 34-24-001-346 | ул.Садовая, д. 144 | | | | январь | 2025 |
| 1188. | Городской округ город Волжский | г.Волжский | ТСН СНТ "Радуга" | строительство газопровода-ввода | ООО "АхтубаГазПроект" | 34-24-001-315 | ул.Садовая , д. 143 | | | | январь | 2025 |
| 1189. | Городской округ город Волжский | г.Волжский | ТСН СНТ "Радуга" | строительство распределительного газопровода | ООО "АхтубаГазПроект" | 34-24-001-314 | ул.Садовая , д. 151 | | | | январь | 2025 |

| № п/п | Муниципальное образование | Наименование населенного пункта | Наименование садоводческого некоммерческого товарищества | Мероприятия, необходимые для подключения или создания технической возможности подключения домовладений, расположенных в границах территории садоводства | Наименование газораспределительной организации | Код объекта строительства | Адрес домовладения (домовладений), расположенного в границах территории садоводства, для которого реализуются мероприятия, необходимые для подключения (улица, номер домовладения) | Адрес домовладения (домовладений), расположенного в границах территории садоводства, для которого реализуются мероприятия, необходимые для создания технической возможности его подключения (улица, номер домовладения) | Общее количество домовладений, расположенных в границах территории садоводства, для которых реализуются мероприятия, необходимые для подключения | Общее количество домовладений, расположенных в границах территории садоводства, для которых реализуются мероприятия, необходимые для создания технической возможности их подключения | Срок догазификации | |
|---|---|---|---|---|---|---|---|---|---|---|---|---|
| | | | | | | | | | | | месяц | год |
| 1 | 2 | 3 | 4 | 5 | 6 | 7 | 8 | 9 | 10 | 11 | 12 | 13 |
| 1190. | Городской округ город Волжский | г.Волжский | СНТ "Садовод" | строительство газопровода-ввода | ООО "Газпром газораспределение Волгоград" | 34-24-505-62868 | ул.Клубничная, д. 8 | | | | январь | 2027 |
| 1191. | Городской округ город Волжский | г.Волжский | СНТ "Садовод" | строительство газопровода-ввода | ООО "Газпром газораспределение Волгоград" | 34-26-505-57615 | ул.Выгонная, д. 21 | | 9 | 0 | январь | 2026 |
| 1192. | Городской округ город Волжский | г.Волжский | СНТ "Садовод" | строительство газопровода-ввода | ООО "Газпром газораспределение Волгоград" | 34-26-505-57614 | ул.Газовая, д. 6 | | | | январь | 2026 |
| 1193. | Городской округ город Волжский | г.Волжский | СНТ "Садовод" | строительство газопровода-ввода | ООО "Газпром газораспределение Волгоград" | 34-26-505-57613 | ул.Клубничная, д. 10 | | | | январь | 2026 |
| 1194. | Городской округ город Волжский | г.Волжский | СНТ "Садовод" | строительство газопровода-ввода | ООО "Газпром газораспределение Волгоград" | 34-26-505-57612 | ул.Клубничная, д. 4 | | | | январь | 2026 |
| 1195. | Городской округ город Волжский | г.Волжский | СНТ "Садовод" | строительство газопровода-ввода | ООО "Газпром газораспределение Волгоград" | 34-26-505-57611 | ул.Клубничная, д. 7 | | | | январь | 2026 |
| 1196. | Городской округ город Волжский | г.Волжский | СНТ "Садовод" | строительство газопровода-ввода | ООО "Газпром газораспределение Волгоград" | 34-26-505-57610 | ул.Малиновая, д. 46 | | | | январь | 2026 |
| 1197. | Городской округ город Волжский | г.Волжский | СНТ "Садовод" | строительство газопровода-ввода | ООО "Газпром газораспределение Волгоград" | 34-26-505-57608 | ул.Приканальная, д. 9 | | | | январь | 2026 |

| № п/п | Муниципальное образование | Наименование населенного пункта | Наименование садоводческого некоммерческого товарищества | Мероприятия, необходимые для подключения или создания технической возможности подключения домовладений, расположенных в границах территории садоводства | Наименование газораспределительной организации | Код объекта строительства | Адрес домовладения (домовладений), расположенного в границах территории садоводства, для которого реализуются мероприятия, необходимые для подключения (улица, номер домовладения) | Адрес домовладения (домовладений), расположенного в границах территории садоводства, для которого реализуются мероприятия, необходимые для создания технической возможности его подключения (улица, номер домовладения) | Общее количество домовладений, расположенных в границах территории садоводства, для которых реализуются мероприятия, необходимые для подключения | Общее количество домовладений, расположенных в границах территории садоводства, для которых реализуются мероприятия, необходимые для создания технической возможности их подключения | Срок догазификации | |
|---|---|---|---|---|---|---|---|---|---|---|---|---|
| | | | | | | | | | | | месяц | год |
| 1 | 2 | 3 | 4 | 5 | 6 | 7 | 8 | 9 | 10 | 11 | 12 | 13 |
| 1198. | Городской округ город Волжский | г.Волжский | СНТ "Садовод" | строительство газопровода-ввода | ООО "Газпром газораспределение Волгоград" | 34-25-505-57609 | ул.Малиновая, д. 5 | | | | апрель | 2025 |
| 1199. | Городской округ город Волжский | г.Волжский | СНТ "Садовод-1" | строительство газопровода-ввода | ООО "Газпром газораспределение Волгоград" | 34-24-505-64456 | д. с кад. № 34:35:010104:1434 | | 11 | 0 | сентябрь | 2028 |
| 1200. | Городской округ город Волжский | г.Волжский | СНТ "Садовод-1" | строительство газопровода-ввода | ООО "Газпром газораспределение Волгоград" | 34-24-505-64455 | д. с кад. № 34:35:010104:1549 | | | | сентябрь | 2028 |
| 1201. | Городской округ город Волжский | г.Волжский | СНТ "Садовод-1" | строительство газопровода-ввода | ООО "Газпром газораспределение Волгоград" | 34-24-505-64449 | ул.2, д. 18 | | | | сентябрь | 2028 |
| 1202. | Городской округ город Волжский | г.Волжский | СНТ "Садовод-1" | врезка на участке заявителя (нулевая врезка) | ООО "Газпром газораспределение Волгоград" | 34-24-505-64454 | ул.Вишневая, д. 14 | | | | сентябрь | 2028 |
| 1203. | Городской округ город Волжский | г.Волжский | СНТ "Садовод-1" | врезка на участке заявителя (нулевая врезка) | ООО "Газпром газораспределение Волгоград" | 34-24-505-64453 | ул.Вишневая, д. 23 | | | | сентябрь | 2028 |
| 1204. | Городской округ город Волжский | г.Волжский | СНТ "Садовод-1" | строительство газопровода-ввода | ООО "Газпром газораспределение Волгоград" | 34-24-505-64452 | ул.Вишневая, д. 25 | | | | сентябрь | 2028 |
| 1205. | Городской округ город Волжский | г.Волжский | СНТ "Садовод-1" | строительство газопровода-ввода | ООО "Газпром газораспределение Волгоград" | 34-24-505-64451 | ул.Вишневая, д. 32 | | | | сентябрь | 2028 |

| № п/п | Муниципальное образование | Наименование населенного пункта | Наименование садоводческого некоммерческого товарищества | Мероприятия, необходимые для подключения или создания технической возможности подключения домовладений, расположенных в границах территории садоводства | Наименование газораспределительной организации | Код объекта строительства | Адрес домовладения (домовладений), расположенного в границах территории садоводства, для которого реализуются мероприятия, необходимые для подключения (улица, номер домовладения) | Адрес домовладения (домовладений), расположенного в границах территории садоводства, для которого реализуются мероприятия, необходимые для создания технической возможности его подключения (улица, номер домовладения) | Общее количество домовладений, расположенных в границах территории садоводства, для которых реализуются мероприятия, необходимые для подключения | Общее количество домовладений, расположенных в границах территории садоводства, для которых реализуются мероприятия, необходимые для создания технической возможности их подключения | Срок догазификации | |
|---|---|---|---|---|---|---|---|---|---|---|---|---|
| | | | | | | | | | | | месяц | год |
| 1 | 2 | 3 | 4 | 5 | 6 | 7 | 8 | 9 | 10 | 11 | 12 | 13 |
| 1206. | Городской округ город Волжский | г.Волжский | СНТ "Садовод-1" | строительство газопровода-ввода | ООО "Газпром газораспределение Волгоград" | 34-24-505-64450 | ул.Вишневая, д. 8 | | | | сентябрь | 2028 |
| 1207. | Городской округ город Волжский | г.Волжский | СНТ "Садовод-1" | строительство газопровода-ввода | ООО "Газпром газораспределение Волгоград" | 34-24-505-64448 | ул.Девятая, д. 2 | | | | сентябрь | 2028 |
| 1208. | Городской округ город Волжский | г.Волжский | СНТ "Садовод-1" | строительство газопровода-ввода | ООО "Газпром газораспределение Волгоград" | 34-24-505-64446 | ул.Центральная, д. 33 | | | | сентябрь | 2028 |
| 1209. | Городской округ город Волжский | г.Волжский | СНТ "Садовод-1" | врезка на участке заявителя (нулевая врезка) | ООО "Газпром газораспределение Волгоград" | 34-24-505-64445 | ул.Шестая, д. 6 | | | | сентябрь | 2028 |
| 1210. | Городской округ город Волжский | г.Волжский | СНТ "Симиренко" | строительство газопровода-ввода | ООО "АхтубаГаз-Проект" | 34-25-001-41 | ул.Центральная, д. 83 | | 6 | 0 | февраль | 2026 |
| 1211. | Городской округ город Волжский | г.Волжский | СНТ "Симиренко" | строительство распределительного газопровода | ООО "АхтубаГаз-Проект" | 34-24-001-320 | ул.Центральная, д. 74 | | | | декабрь | 2025 |
| 1212. | Городской округ город Волжский | г.Волжский | СНТ "Симиренко" | строительство газопровода-ввода | ООО "АхтубаГаз-Проект" | 34-25-001-40 | ул.Смежная, д. 61 | | | | май | 2025 |
| 1213. | Городской округ город Волжский | г.Волжский | СНТ "Симиренко" | строительство распределительного газопровода | ООО "АхтубаГаз-Проект" | 34-24-001-224 | ул.Овражная, 42 | | | | май | 2025 |

| № п/п | Муниципальное образование | Наименование населенного пункта | Наименование садоводческого некоммерческого товарищества | Мероприятия, необходимые для подключения или создания технической возможности подключения домовладений, расположенных в границах территории садоводства | Наименование газораспределительной организации | Код объекта строительства | Адрес домовладения (домовладений), расположенного в границах территории садоводства, для которого реализуются мероприятия, необходимые для подключения (улица, номер домовладения) | Адрес домовладения (домовладений), расположенного в границах территории садоводства, для которого реализуются мероприятия, необходимые для создания технической возможности его подключения (улица, номер домовладения) | Общее количество домовладений, расположенных в границах территории садоводства, для которых реализуются мероприятия, необходимые для подключения | Общее количество домовладений, расположенных в границах территории садоводства, для которых реализуются мероприятия, необходимые для создания технической возможности их подключения | Срок догазификации | |
|---|---|---|---|---|---|---|---|---|---|---|---|---|
| | | | | | | | | | | | месяц | год |
| 1 | 2 | 3 | 4 | 5 | 6 | 7 | 8 | 9 | 10 | 11 | 12 | 13 |
| 1214. | Городской округ город Волжский | г.Волжский | СНТ "Симиренко" | строительство газопровода-ввода | ООО "АхтубаГазПроект" | 34-24-001-223 | ул.Центральня, 36 | | | | март | 2025 |
| 1215. | Городской округ город Волжский | г.Волжский | СНТ "Симиренко" | строительство распределительного газопровода | ООО "АхтубаГазПроект" | 34-24-001-122 | ул.Центральная, 35 | | | | март | 2025 |
| 1216. | Городской округ город Волжский | г.Волжский | СНТ "Синтетика" | строительство распределительного газопровода | ООО "АхтубаГазПроект" | 34-25-001-190 | ул.Ореховая, д. 280 | | 23 | 0 | апрель | 2026 |
| 1217. | Городской округ город Волжский | г.Волжский | СНТ "Синтетика" | строительство распределительного газопровода | ООО "АхтубаГазПроект" | 34-25-001-168 | ул.Сиреневая, д. 15 | | | | апрель | 2026 |
| 1218. | Городской округ город Волжский | г.Волжский | СНТ "Синтетика" | строительство газопровода-ввода | ООО "АхтубаГазПроект" | 34-24-001-432 | ул.Вишневая, д. 27 | | | | март | 2026 |
| 1219. | Городской округ город Волжский | г.Волжский | СНТ "Синтетика" | строительство газопровода-ввода | ООО "АхтубаГазПроект" | 34-25-001-43 | ул.Абрикосовая, д. 87 | | | | февраль | 2026 |
| 1220. | Городской округ город Волжский | г.Волжский | СНТ "Синтетика" | строительство распределительного газопровода | ООО "АхтубаГазПроект" | 34-24-001-431 | ул.Вишневая, д. 53 | | | | январь | 2026 |
| 1221. | Городской округ город Волжский | г.Волжский | СНТ "Синтетика" | строительство распределительного газопровода | ООО "АхтубаГазПроект" | 34-24-001-292 | ул.Абрикосовая, д. 106 | | | | январь | 2026 |

| № п/п | Муниципальное образование | Наименование населенного пункта | Наименование садоводческого некоммерческого товарищества | Мероприятия, необходимые для подключения или создания технической возможности подключения домовладений, расположенных в границах территории садоводства | Наименование газораспределительной организации | Код объекта строительства | Адрес домовладения (домовладений), расположенного в границах территории садоводства, для которого реализуются мероприятия, необходимые для подключения (улица, номер домовладения) | Адрес домовладения (домовладений), расположенного в границах территории садоводства, для которого реализуются мероприятия, необходимые для создания технической возможности его подключения (улица, номер домовладения) | Общее количество домовладений, расположенных в границах территории садоводства, для которых реализуются мероприятия, необходимые для подключения | Общее количество домовладений, расположенных в границах территории садоводства, для которых реализуются мероприятия, необходимые для создания технической возможности их подключения | Срок догазификации | |
|---|---|---|---|---|---|---|---|---|---|---|---|---|
| | | | | | | | | | | | месяц | год |
| 1 | 2 | 3 | 4 | 5 | 6 | 7 | 8 | 9 | 10 | 11 | 12 | 13 |
| 1222. | Городской округ город Волжский | г.Волжский | СНТ "Синтетика" | строительство распределительного газопровода | ООО "АхтубаГазПроект" | 34-24-001-303 | ул.Вишневая, д. 61 | | | | декабрь | 2025 |
| 1223. | Городской округ город Волжский | г.Волжский | СНТ "Синтетика" | строительство газопровода-ввода | ООО "АхтубаГазПроект" | 34-24-001-295 | ул.Абрикосовая, д. 133 | | | | декабрь | 2025 |
| 1224. | Городской округ город Волжский | г.Волжский | СНТ "Синтетика" | строительство распределительного газопровода | ООО "АхтубаГазПроект" | 34-24-001-267 | ул.Абрикосовая, д. 117 | | | | декабрь | 2025 |
| 1225. | Городской округ город Волжский | г.Волжский | СНТ "Синтетика" | строительство распределительного газопровода | ООО "АхтубаГазПроект" | 34-24-001-263 | ул.Абрикосовая, д. 129 | | | | ноябрь | 2025 |
| 1226. | Городской округ город Волжский | г.Волжский | СНТ "Синтетика" | строительство газопровода-ввода | ООО "АхтубаГазПроект" | 34-24-001-430 | ул.Персиковая, д.160 | | | | август | 2025 |
| 1227. | Городской округ город Волжский | г.Волжский | СНТ "Синтетика" | строительство газопровода-ввода | ООО "АхтубаГазПроект" | 34-24-001-234 | ул.Абрикосовая, 114 | | | | май | 2025 |
| 1228. | Городской округ город Волжский | г.Волжский | СНТ "Синтетика" | строительство газопровода-ввода | ООО "АхтубаГазПроект" | 34-24-001-291 | ул.Персиковая, д. 180 | | | | апрель | 2025 |
| 1229. | Городской округ город Волжский | г.Волжский | СНТ "Синтетика" | строительство газопровода-ввода | ООО "АхтубаГазПроект" | 34-24-001-205 | ул.Персиковая, 173 | | | | апрель | 2025 |

| № п/п | Муниципальное образование | Наименование населенного пункта | Наименование садоводческого некоммерческого товарищества | Мероприятия, необходимые для подключения или создания технической возможности подключения домовладений, расположенных в границах территории садоводства | Наименование газораспределительной организации | Код объекта строительства | Адрес домовладения (домовладений), расположенного в границах территории садоводства, для которого реализуются мероприятия, необходимые для подключения (улица, номер домовладения) | Адрес домовладения (домовладений), расположенного в границах территории садоводства, для которого реализуются мероприятия, необходимые для создания технической возможности его подключения (улица, номер домовладения) | Общее количество домовладений, расположенных в границах территории садоводства, для которых реализуются мероприятия, необходимые для подключения | Общее количество домовладений, расположенных в границах территории садоводства, для которых реализуются мероприятия, необходимые для создания технической возможности их подключения | Срок догазификации | |
|---|---|---|---|---|---|---|---|---|---|---|---|---|
| | | | | | | | | | | | месяц | год |
| 1 | 2 | 3 | 4 | 5 | 6 | 7 | 8 | 9 | 10 | 11 | 12 | 13 |
| 1230. | Городской округ город Волжский | г.Волжский | СНТ "Синтетика" | строительство распределительного газопровода | ООО "АхтубаГазПроект" | 34-24-001-318 | ул.Виноградная, д. 207 | | | | апрель | 2025 |
| 1231. | Городской округ город Волжский | г.Волжский | СНТ "Синтетика" | строительство распределительного газопровода | ООО "АхтубаГазПроект" | 34-24-001-154 | ул.Персиковая, 293 | | | | апрель | 2025 |
| 1232. | Городской округ город Волжский | г.Волжский | СНТ "Синтетика" | строительство распределительного газопровода | ООО "АхтубаГазПроект" | 34-24-001-153 | ул.Вишневая, 69 | | | | апрель | 2025 |
| 1233. | Городской округ город Волжский | г.Волжский | СНТ "Синтетика" | строительство газопровода-ввода | ООО "АхтубаГазПроект" | 34-24-001-151 | ул.Ореховая, 279 | | | | февраль | 2025 |
| 1234. | Городской округ город Волжский | г.Волжский | СНТ "Синтетика" | строительство газопровода-ввода | ООО "АхтубаГазПроект" | 34-25-001-62 | ул.Вишневая, д. 303 | | | | январь | 2025 |
| 1235. | Городской округ город Волжский | г.Волжский | СНТ "Синтетика" | строительство газопровода-ввода | ООО "АхтубаГазПроект" | 34-24-001-369 | ул.Вишневая, д. 49 | | | | январь | 2025 |
| 1236. | Городской округ город Волжский | г.Волжский | СНТ "Синтетика" | строительство распределительного газопровода | ООО "АхтубаГазПроект" | 34-24-001-45 | ул.Абрикосовая, 113 | | | | декабрь | 2024 |
| 1237. | Городской округ город Волжский | г.Волжский | СНТ "Синтетика" | строительство распределительного газопровода | ООО "АхтубаГазПроект" | 34-24-001-48 | ул.Вишневая, 79 | | | | декабрь | 2024 |

| № п/п | Муниципальное образование | Наименование населенного пункта | Наименование садоводческого некоммерческого товарищества | Мероприятия, необходимые для подключения или создания технической возможности подключения домовладений, расположенных в границах территории садоводства | Наименование газораспределительной организации | Код объекта строительства | Адрес домовладения (домовладений), расположенного в границах территории садоводства, для которого реализуются мероприятия, необходимые для подключения (улица, номер домовладения) | Адрес домовладения (домовладений), расположенного в границах территории садоводства, для которого реализуются мероприятия, необходимые для создания технической возможности его подключения (улица, номер домовладения) | Общее количество домовладений, расположенных в границах территории садоводства, для которых реализуются мероприятия, необходимые для подключения | Общее количество домовладений, расположенных в границах территории садоводства, для которых реализуются мероприятия, необходимые для создания технической возможности их подключения | Срок догазификации | |
|---|---|---|---|---|---|---|---|---|---|---|---|---|
| | | | | | | | | | | | месяц | год |
| 1 | 2 | 3 | 4 | 5 | 6 | 7 | 8 | 9 | 10 | 11 | 12 | 13 |
| 1238. | Городской округ город Волжский | г.Волжский | СНТ "Синтетика" | строительство газопровода-ввода | ООО "АхтубаГазПроект" | 34-24-001-49 | ул.Вишневая, 83 | | | | декабрь | 2024 |
| 1239. | Городской округ город Волжский | г.Волжский | СНТ "Спутник" | строительство газопровода-ввода | ООО "АхтубаГазПроект" | 34-24-001-378 | ул.Нижняя Набережная, д.17 | | | | май | 2025 |
| 1240. | Городской округ город Волжский | г.Волжский | СНТ "Спутник" | строительство газопровода-ввода | ООО "АхтубаГазПроект" | 34-24-001-356 | ул.Нижняя Набережная, д.19 | | | | апрель | 2025 |
| 1241. | Городской округ город Волжский | г.Волжский | СНТ "Спутник" | строительство газопровода-ввода | ООО "АхтубаГазПроект" | 34-25-001-151 | ул.Нижняя Набережная, д. 26 | | 3 | 0 | январь | 2025 |
| 1242. | Городской округ город Волжский | г.Волжский | СНТ "Старый город" | строительство газопровода-ввода | ООО "АхтубаГазПроект" | 34-24-001-307 | ул.Яхонтовая, д. 7 | | 9 | 0 | август | 2025 |
| 1243. | Городской округ город Волжский | г.Волжский | СНТ "Старый город" | строительство распределительного газопровода | ООО "АхтубаГазПроект" | 34-24-001-252 | ул.Мирная, д. 7 | | | | май | 2025 |
| 1244. | Городской округ город Волжский | г.Волжский | СНТ "Старый город" | строительство распределительного газопровода | ООО "АхтубаГазПроект" | 34-24-001-253 | ул.Былинная, 8 | | | | май | 2025 |
| 1245. | Городской округ город Волжский | г.Волжский | СНТ "Старый город" | строительство распределительного газопровода | ООО "АхтубаГазПроект" | 34-24-001-215 | ул.Яхонтовая, 9 | | | | май | 2025 |

| № п/п | Муниципальное образование | Наименование населенного пункта | Наименование садоводческого некоммерческого товарищества | Мероприятия, необходимые для подключения или создания технической возможности подключения домовладений, расположенных в границах территории садоводства | Наименование газораспределительной организации | Код объекта строительства | Адрес домовладения (домовладений), расположенного в границах территории садоводства, для которого реализуются мероприятия, необходимые для подключения (улица, номер домовладения) | Адрес домовладения (домовладений), расположенного в границах территории садоводства, для которого реализуются мероприятия, необходимые для создания технической возможности его подключения (улица, номер домовладения) | Общее количество домовладений, расположенных в границах территории садоводства, для которых реализуются мероприятия, необходимые для подключения | Общее количество домовладений, расположенных в границах территории садоводства, для которых реализуются мероприятия, необходимые для создания технической возможности их подключения | Срок догазификации | |
|---|---|---|---|---|---|---|---|---|---|---|---|---|
| | | | | | | | | | | | месяц | год |
| 1 | 2 | 3 | 4 | 5 | 6 | 7 | 8 | 9 | 10 | 11 | 12 | 13 |
| 1246. | Городской округ город Волжский | г.Волжский | СНТ "Старый город" | строительство газопровода-ввода | ООО "АхтубаГаз-Проект" | 34-24-001-214 | ул.Мирная, 1 | | | | май | 2025 |
| 1247. | Городской округ город Волжский | г.Волжский | СНТ "Старый город" | строительство распределительного газопровода | ООО "АхтубаГаз-Проект" | 34-24-001-213 | ул.Мирная, 3 | | | | май | 2025 |
| 1248. | Городской округ город Волжский | г.Волжский | СНТ "Старый город" | строительство распределительного газопровода | ООО "АхтубаГаз-Проект" | 34-24-001-212 | ул.Заставная, 8 | | | | май | 2025 |
| 1249. | Городской округ город Волжский | г.Волжский | СНТ "Старый город" | строительство газопровода-ввода | ООО "АхтубаГаз-Проект" | 34-24-001-240 | ул.Мирная, 2 | | | | март | 2025 |
| 1250. | Городской округ город Волжский | г.Волжский | СНТ "Старый город" | строительство распределительного газопровода | ООО "АхтубаГаз-Проект" | 34-24-001-347 | ул.Былинная, д. 7 | | | | январь | 2025 |
| 1251. | Городской округ город Волжский | г.Волжский | СНТ "Старый город-2" | строительство распределительного газопровода | ООО "АхтубаГаз-Проект" | 34-24-001-393 | ул.Столбовая, д. 20 | | 1 | 0 | сентябрь | 2025 |
| 1252. | Городской округ город Волжский | г.Волжский | СНТ "Трубник" | строительство газопровода-ввода | ООО "Прадо" | 34-25-193-33 | ул.8, д. 36 | | | | ноябрь | 2025 |
| 1253. | Городской округ город Волжский | г.Волжский | СНТ "Трубник" | строительство газопровода-ввода | ООО "Прадо" | 34-25-193-34 | ул.2, д. 4 | | | | ноябрь | 2025 |

| № п/п | Муниципальное образование | Наименование населенного пункта | Наименование садоводческого некоммерческого товарищества | Мероприятия, необходимые для подключения или создания технической возможности подключения домовладений, расположенных в границах территории садоводства | Наименование газораспределительной организации | Код объекта строительства | Адрес домовладения (домовладений), расположенного в границах территории садоводства, для которого реализуются мероприятия, необходимые для подключения (улица, номер домовладения) | Адрес домовладения (домовладений), расположенного в границах территории садоводства, для которого реализуются мероприятия, необходимые для создания технической возможности его подключения (улица, номер домовладения) | Общее количество домовладений, расположенных в границах территории садоводства, для которых реализуются мероприятия, необходимые для подключения | Общее количество домовладений, расположенных в границах территории садоводства, для которых реализуются мероприятия, необходимые для создания технической возможности их подключения | Срок догазификации | |
|---|---|---|---|---|---|---|---|---|---|---|---|---|
| | | | | | | | | | | | месяц | год |
| 1 | 2 | 3 | 4 | 5 | 6 | 7 | 8 | 9 | 10 | 11 | 12 | 13 |
| 1254. | Городской округ город Волжский | г.Волжский | СНТ "Трубник" | строительство газопровода-ввода | ООО "Прадо" | 34-25-193-35 | ул.7, д. 6 | | | | ноябрь | 2025 |
| 1255. | Городской округ город Волжский | г.Волжский | СНТ "Трубник" | строительство газопровода-ввода | ООО "Прадо" | 34-25-193-36 | ул.10, д. 40 | | | | ноябрь | 2025 |
| 1256. | Городской округ город Волжский | г.Волжский | СНТ "Трубник" | строительство газопровода-ввода | ООО "Прадо" | 34-25-193-4 | ул.1А, д. 8 | | | | август | 2025 |
| 1257. | Городской округ город Волжский | г.Волжский | СНТ "Трубник" | строительство газопровода-ввода | ООО "Прадо" | 34-25-193-5 | ул.12, д. 1 | | | | август | 2025 |
| 1258. | Городской округ город Волжский | г.Волжский | СНТ "Трубник" | строительство газопровода-ввода | ООО "Прадо" | 34-25-193-6 | ул.6, д. 48 | | | | август | 2025 |
| 1259. | Городской округ город Волжский | г.Волжский | СНТ "Трубник" | строительство газопровода-ввода | ООО "Прадо" | 34-25-193-7 | ул.15, д. 30 | | | | август | 2025 |
| 1260. | Городской округ город Волжский | г.Волжский | СНТ "Трубник" | строительство газопровода-ввода | ООО "Прадо" | 34-25-193-8 | ул.6, д. 52 | | | | август | 2025 |
| 1261. | Городской округ город Волжский | г.Волжский | СНТ "Трубник" | строительство газопровода-ввода | ООО "Прадо" | 34-25-193-1 | ул.10, д. 34 | | 12 | 0 | январь | 2025 |

| № п/п | Муниципальное образование | Наименование населенного пункта | Наименование садоводческого некоммерческого товарищества | Мероприятия, необходимые для подключения или создания технической возможности подключения домовладений, расположенных в границах территории садоводства | Наименование газораспределительной организации | Код объекта строительства | Адрес домовладения (домовладений), расположенного в границах территории садоводства, для которого реализуются мероприятия, необходимые для подключения (улица, номер домовладения) | Адрес домовладения (домовладений), расположенного в границах территории садоводства, для которого реализуются мероприятия, необходимые для создания технической возможности его подключения (улица, номер домовладения) | Общее количество домовладений, расположенных в границах территории садоводства, для которых реализуются мероприятия, необходимые для подключения | Общее количество домовладений, расположенных в границах территории садоводства, для которых реализуются мероприятия, необходимые для создания технической возможности их подключения | Срок догазификации | |
|---|---|---|---|---|---|---|---|---|---|---|---|---|
| | | | | | | | | | | | месяц | год |
| 1 | 2 | 3 | 4 | 5 | 6 | 7 | 8 | 9 | 10 | 11 | 12 | 13 |
| 1262. | Городской округ город Волжский | г.Волжский | СНТ "Трубник" | строительство газопровода-ввода | ООО "Прадо" | 34-25-193-2 | ул.11, д. 1 | | | | январь | 2025 |
| 1263. | Городской округ город Волжский | г.Волжский | СНТ "Трубник" | строительство газопровода-ввода | ООО "Прадо" | 34-25-193-3 | ул.12, д. 17 | | | | январь | 2025 |
| 1264. | Городской округ город Волжский | г.Волжский | СНТ "Урожай" | врезка на участке заявителя (нулевая врезка) | ООО "Газпром газораспределение Волгоград" | 34-24-505-64373 | ул.10, д. 20 | | 8 | 0 | октябрь | 2028 |
| 1265. | Городской округ город Волжский | г.Волжский | СНТ "Урожай" | строительство газопровода-ввода | ООО "Газпром газораспределение Волгоград" | 34-24-505-64372 | ул.2, д. 8 | | | | октябрь | 2028 |
| 1266. | Городской округ город Волжский | г.Волжский | СНТ "Урожай" | врезка на участке заявителя (нулевая врезка) | ООО "Газпром газораспределение Волгоград" | 34-24-505-64371 | ул.22, д. 27 | | | | октябрь | 2028 |
| 1267. | Городской округ город Волжский | г.Волжский | СНТ "Урожай" | строительство газопровода-ввода | ООО "Газпром газораспределение Волгоград" | 34-24-505-64370 | ул.22, д. 53 | | | | октябрь | 2028 |
| 1268. | Городской округ город Волжский | г.Волжский | СНТ "Урожай" | врезка на участке заявителя (нулевая врезка) | ООО "Газпром газораспределение Волгоград" | 34-24-505-64369 | ул.4, д. 40 | | | | октябрь | 2028 |
| 1269. | Городской округ город Волжский | г.Волжский | СНТ "Урожай" | врезка на участке заявителя (нулевая врезка) | ООО "Газпром газораспределение Волгоград" | 34-24-505-64368 | ул.4, д. 45 | | | | октябрь | 2028 |

| № п/п | Муниципальное образование | Наименование населенного пункта | Наименование садоводческого некоммерческого товарищества | Мероприятия, необходимые для подключения или создания технической возможности подключения домовладений, расположенных в границах территории садоводства | Наименование газораспределительной организации | Код объекта строительства | Адрес домовладения (домовладений), расположенного в границах территории садоводства, для которого реализуются мероприятия, необходимые для подключения (улица, номер домовладения) | Адрес домовладения (домовладений), расположенного в границах территории садоводства, для которого реализуются мероприятия, необходимые для создания технической возможности его подключения (улица, номер домовладения) | Общее количество домовладений, расположенных в границах территории садоводства, для которых реализуются мероприятия, необходимые для подключения | Общее количество домовладений, расположенных в границах территории садоводства, для которых реализуются мероприятия, необходимые для создания технической возможности их подключения | Срок догазификации | |
|---|---|---|---|---|---|---|---|---|---|---|---|---|
| | | | | | | | | | | | месяц | год |
| 1 | 2 | 3 | 4 | 5 | 6 | 7 | 8 | 9 | 10 | 11 | 12 | 13 |
| 1270. | Городской округ город Волжский | г.Волжский | СНТ "Урожай" | врезка на участке заявителя (нулевая врезка) | ООО "Газпром газораспределение Волгоград" | 34-24-505-64367 | ул.9, д. 7 | | | | октябрь | 2028 |
| 1271. | Городской округ город Волжский | г.Волжский | СНТ "Урожай" | врезка на участке заявителя (нулевая врезка) | ООО "Газпром газораспределение Волгоград" | 34-24-505-64366 | ул.Набережная, д. 16а | | | | октябрь | 2028 |
| 1272. | Городской округ город Волжский | г.Волжский | СНТ "Химик" | строительство газопровода-ввода | ООО "Газпром газораспределение Волгоград" | 34-24-505-62674 | ул.1 Песчаная, д. 4 | | 41 | 0 | сентябрь | 2029 |
| 1273. | Городской округ город Волжский | г.Волжский | СНТ "Химик" | строительство газопровода-ввода | ООО "Газпром газораспределение Волгоград" | 34-24-505-62676 | ул.1, д. 13 | | | | сентябрь | 2029 |
| 1274. | Городской округ город Волжский | г.Волжский | СНТ "Химик" | строительство газопровода-ввода | ООО "Газпром газораспределение Волгоград" | 34-24-505-62675 | ул.1, д. 15 | | | | сентябрь | 2029 |
| 1275. | Городской округ город Волжский | г.Волжский | СНТ "Химик" | строительство газопровода-ввода | ООО "Газпром газораспределение Волгоград" | 34-24-505-62673 | ул.2 Гидростроевская, д. 61 | | | | сентябрь | 2029 |
| 1276. | Городской округ город Волжский | г.Волжский | СНТ "Химик" | строительство газопровода-ввода | ООО "Газпром газораспределение Волгоград" | 34-24-505-62672 | ул.2 Гидростроевская, д. 62 | | | | сентябрь | 2029 |
| 1277. | Городской округ город Волжский | г.Волжский | СНТ "Химик" | строительство газопровода-ввода | ООО "Газпром газораспределение Волгоград" | 34-24-505-62669 | ул.3 Песчаная, д. 112 | | | | сентябрь | 2029 |

| № п/п | Муниципальное образование | Наименование населенного пункта | Наименование садоводческого некоммерческого товарищества | Мероприятия, необходимые для подключения или создания технической возможности подключения домовладений, расположенных в границах территории садоводства | Наименование газораспределительной организации | Код объекта строительства | Адрес домовладения (домовладений), расположенного в границах территории садоводства, для которого реализуются мероприятия, необходимые для подключения (улица, номер домовладения) | Адрес домовладения (домовладений), расположенного в границах территории садоводства, для которого реализуются мероприятия, необходимые для создания технической возможности его подключения (улица, номер домовладения) | Общее количество домовладений, расположенных в границах территории садоводства, для которых реализуются мероприятия, необходимые для подключения | Общее количество домовладений, расположенных в границах территории садоводства, для которых реализуются мероприятия, необходимые для создания технической возможности их подключения | Срок догазификации | |
|---|---|---|---|---|---|---|---|---|---|---|---|---|
| | | | | | | | | | | | месяц | год |
| 1 | 2 | 3 | 4 | 5 | 6 | 7 | 8 | 9 | 10 | 11 | 12 | 13 |
| 1278. | Городской округ город Волжский | г.Волжский | СНТ "Химик" | строительство газопровода-ввода | ООО "Газпром газораспределение Волгоград" | 34-24-505-62671 | ул.3, д. 16 | | | | сентябрь | 2029 |
| 1279. | Городской округ город Волжский | г.Волжский | СНТ "Химик" | строительство газопровода-ввода | ООО "Газпром газораспределение Волгоград" | 34-24-505-62670 | ул.3, д. 4 | | | | сентябрь | 2029 |
| 1280. | Городской округ город Волжский | г.Волжский | СНТ "Химик" | строительство газопровода-ввода | ООО "Газпром газораспределение Волгоград" | 34-24-505-62668 | ул.Высоковольтная, д. 101 | | | | сентябрь | 2029 |
| 1281. | Городской округ город Волжский | г.Волжский | СНТ "Химик" | строительство газопровода-ввода | ООО "Газпром газораспределение Волгоград" | 34-24-505-62667 | ул.Высоковольтная, д. 169 | | | | сентябрь | 2029 |
| 1282. | Городской округ город Волжский | г.Волжский | СНТ "Химик" | строительство газопровода-ввода | ООО "Газпром газораспределение Волгоград" | 34-24-505-62666 | ул.Высоковольтная, д. 179 | | | | сентябрь | 2029 |
| 1283. | Городской округ город Волжский | г.Волжский | СНТ "Химик" | строительство газопровода-ввода | ООО "Газпром газораспределение Волгоград" | 34-24-505-62665 | ул.Высоковольтная, д. 185 | | | | сентябрь | 2029 |
| 1284. | Городской округ город Волжский | г.Волжский | СНТ "Химик" | строительство газопровода-ввода | ООО "Газпром газораспределение Волгоград" | 34-24-505-62664 | ул.Высоковольтная, д. 193 | | | | сентябрь | 2029 |
| 1285. | Городской округ город Волжский | г.Волжский | СНТ "Химик" | строительство газопровода-ввода | ООО "Газпром газораспределение Волгоград" | 34-24-505-62663 | ул.Высоковольтная, д. 194 | | | | сентябрь | 2029 |

| № п/п | Муниципальное образование | Наименование населенного пункта | Наименование садоводческого некоммерческого товарищества | Мероприятия, необходимые для подключения или создания технической возможности подключения домовладений, расположенных в границах территории садоводства | Наименование газораспределительной организации | Код объекта строительства | Адрес домовладения (домовладений), расположенного в границах территории садоводства, для которого реализуются мероприятия, необходимые для подключения (улица, номер домовладения) | Адрес домовладения (домовладений), расположенного в границах территории садоводства, для которого реализуются мероприятия, необходимые для создания технической возможности его подключения (улица, номер домовладения) | Общее количество домовладений, расположенных в границах территории садоводства, для которых реализуются мероприятия, необходимые для подключения | Общее количество домовладений, расположенных в границах территории садоводства, для которых реализуются мероприятия, необходимые для создания технической возможности их подключения | Срок догазификации | |
|---|---|---|---|---|---|---|---|---|---|---|---|---|
| | | | | | | | | | | | месяц | год |
| 1 | 2 | 3 | 4 | 5 | 6 | 7 | 8 | 9 | 10 | 11 | 12 | 13 |
| 1286. | Городской округ город Волжский | г.Волжский | СНТ "Химик" | строительство газопровода-ввода | ООО "Газпром газораспределение Волгоград" | 34-24-505-62662 | ул.Высоковольтная, д. 203 | | | | сентябрь | 2029 |
| 1287. | Городской округ город Волжский | г.Волжский | СНТ "Химик" | строительство газопровода-ввода | ООО "Газпром газораспределение Волгоград" | 34-24-505-62661 | ул.Высоковольтная, д. 206 | | | | сентябрь | 2029 |
| 1288. | Городской округ город Волжский | г.Волжский | СНТ "Химик" | строительство газопровода-ввода | ООО "Газпром газораспределение Волгоград" | 34-24-505-62660 | ул.Высоковольтная, д. 54 | | | | сентябрь | 2029 |
| 1289. | Городской округ город Волжский | г.Волжский | СНТ "Химик" | строительство газопровода-ввода | ООО "Газпром газораспределение Волгоград" | 34-24-505-62659 | ул.Высоковольтная, д. 58 | | | | сентябрь | 2029 |
| 1290. | Городской округ город Волжский | г.Волжский | СНТ "Химик" | строительство газопровода-ввода | ООО "Газпром газораспределение Волгоград" | 34-24-505-62658 | ул.Высоковольтная, д. 62 | | | | сентябрь | 2029 |
| 1291. | Городской округ город Волжский | г.Волжский | СНТ "Химик" | строительство газопровода-ввода | ООО "Газпром газораспределение Волгоград" | 34-24-505-62657 | ул.Гидростроевская, д. 11 | | | | сентябрь | 2029 |
| 1292. | Городской округ город Волжский | г.Волжский | СНТ "Химик" | строительство газопровода-ввода | ООО "Газпром газораспределение Волгоград" | 34-24-505-62656 | ул.Ивовая, д. 23 | | | | сентябрь | 2029 |
| 1293. | Городской округ город Волжский | г.Волжский | СНТ "Химик" | строительство газопровода-ввода | ООО "Газпром газораспределение Волгоград" | 34-24-505-62655 | ул.Малая Прикана льная, д. 72 | | | | сентябрь | 2029 |

| № п/п | Муниципальное образование | Наименование населенного пункта | Наименование садоводческого некоммерческого товарищества | Мероприятия, необходимые для подключения или создания технической возможности подключения домовладений, расположенных в границах территории садоводства | Наименование газораспределительной организации | Код объекта строительства | Адрес домовладения (домовладений), расположенного в границах территории садоводства, для которого реализуются мероприятия, необходимые для подключения (улица, номер домовладения) | Адрес домовладения (домовладений), расположенного в границах территории садоводства, для которого реализуются мероприятия, необходимые для создания технической возможности его подключения (улица, номер домовладения) | Общее количество домовладений, расположенных в границах территории садоводства, для которых реализуются мероприятия, необходимые для подключения | Общее количество домовладений, расположенных в границах территории садоводства, для которых реализуются мероприятия, необходимые для создания технической возможности их подключения | Срок догазификации | |
|---|---|---|---|---|---|---|---|---|---|---|---|---|
| | | | | | | | | | | | месяц | год |
| 1 | 2 | 3 | 4 | 5 | 6 | 7 | 8 | 9 | 10 | 11 | 12 | 13 |
| 1294. | Городской округ город Волжский | г.Волжский | СНТ "Химик" | строительство газопровода-ввода | ООО "Газпром газораспределение Волгоград" | 34-24-505-62654 | ул.Малая Приканальная, д. 78 | | | | сентябрь | 2029 |
| 1295. | Городской округ город Волжский | г.Волжский | СНТ "Химик" | строительство газопровода-ввода | ООО "Газпром газораспределение Волгоград" | 34-24-505-62653 | ул.Октябрьская, д. 43 | | | | сентябрь | 2029 |
| 1296. | Городской округ город Волжский | г.Волжский | СНТ "Химик" | строительство газопровода-ввода | ООО "Газпром газораспределение Волгоград" | 34-24-505-62652 | ул.Полигонная, д. 10 | | | | сентябрь | 2029 |
| 1297. | Городской округ город Волжский | г.Волжский | СНТ "Химик" | строительство газопровода-ввода | ООО "Газпром газораспределение Волгоград" | 34-24-505-62651 | ул.Полигонная, д. 13 | | | | сентябрь | 2029 |
| 1298. | Городской округ город Волжский | г.Волжский | СНТ "Химик" | строительство газопровода-ввода | ООО "Газпром газораспределение Волгоград" | 34-24-505-62650 | ул.Полигонная, д. 15 | | | | сентябрь | 2029 |
| 1299. | Городской округ город Волжский | г.Волжский | СНТ "Химик" | строительство газопровода-ввода | ООО "Газпром газораспределение Волгоград" | 34-24-505-62649 | ул.Полигонная, д. 16 | | | | сентябрь | 2029 |
| 1300. | Городской округ город Волжский | г.Волжский | СНТ "Химик" | строительство газопровода-ввода | ООО "Газпром газораспределение Волгоград" | 34-24-505-62648 | ул.Полигонная, д. 36 | | | | сентябрь | 2029 |
| 1301. | Городской округ город Волжский | г.Волжский | СНТ "Химик" | строительство газопровода-ввода | ООО "Газпром газораспределение Волгоград" | 34-24-505-62647 | ул.Полигонная, д. 42 | | | | сентябрь | 2029 |

| № п/п | Муниципальное образование | Наименование населенного пункта | Наименование садоводческого некоммерческого товарищества | Мероприятия, необходимые для подключения или создания технической возможности подключения домовладений, расположенных в границах территории садоводства | Наименование газораспределительной организации | Код объекта строительства | Адрес домовладения (домовладений), расположенного в границах территории садоводства, для которого реализуются мероприятия, необходимые для подключения (улица, номер домовладения) | Адрес домовладения (домовладений), расположенного в границах территории садоводства, для которого реализуются мероприятия, необходимые для создания технической возможности его подключения (улица, номер домовладения) | Общее количество домовладений, расположенных в границах территории садоводства, для которых реализуются мероприятия, необходимые для подключения | Общее количество домовладений, расположенных в границах территории садоводства, для которых реализуются мероприятия, необходимые для создания технической возможности их подключения | Срок догазификации | |
|---|---|---|---|---|---|---|---|---|---|---|---|---|
| | | | | | | | | | | | месяц | год |
| 1 | 2 | 3 | 4 | 5 | 6 | 7 | 8 | 9 | 10 | 11 | 12 | 13 |
| 1302. | Городской округ город Волжский | г.Волжский | СНТ "Химик" | строительство газопровода-ввода | ООО "Газпром газораспределение Волгоград" | 34-24-505-62646 | ул.Полигонная, д. 42а | | | | сентябрь | 2029 |
| 1303. | Городской округ город Волжский | г.Волжский | СНТ "Химик" | строительство газопровода-ввода | ООО "Газпром газораспределение Волгоград" | 34-24-505-62645 | ул.Полигонная, д. 46 | | | | сентябрь | 2029 |
| 1304. | Городской округ город Волжский | г.Волжский | СНТ "Химик" | строительство газопровода-ввода | ООО "Газпром газораспределение Волгоград" | 34-24-505-62644 | ул.Приканальная, д. 36 | | | | сентябрь | 2029 |
| 1305. | Городской округ город Волжский | г.Волжский | СНТ "Химик" | строительство газопровода-ввода | ООО "Газпром газораспределение Волгоград" | 34-24-505-62643 | ул.Центральная, д. 16 | | | | сентябрь | 2029 |
| 1306. | Городской округ город Волжский | г.Волжский | СНТ "Химик" | строительство газопровода-ввода | ООО "Газпром газораспределение Волгоград" | 34-24-505-62642 | ул.Центральная, д. 52 | | | | сентябрь | 2029 |
| 1307. | Городской округ город Волжский | г.Волжский | СНТ "Химик" | строительство газопровода-ввода | ООО "Газпром газораспределение Волгоград" | 34-24-505-62641 | ул.Центральная, д. 70 | | | | сентябрь | 2029 |
| 1308. | Городской округ город Волжский | г.Волжский | СНТ "Химик" | строительство газопровода-ввода | ООО "Газпром газораспределение Волгоград" | 34-24-505-62640 | ул.Центральная, д. 82 | | | | сентябрь | 2029 |
| 1309. | Городской округ город Волжский | г.Волжский | СНТ "Химик" | строительство газопровода-ввода | ООО "Газпром газораспределение Волгоград" | 34-24-505-62639 | ул.Центральная, д. 86 | | | | сентябрь | 2029 |

| № п/п | Муниципальное образование | Наименование населенного пункта | Наименование садоводческого некоммерческого товарищества | Мероприятия, необходимые для подключения или создания технической возможности подключения домовладений, расположенных в границах территории садоводства | Наименование газораспределительной организации | Код объекта строительства | Адрес домовладения (домовладений), расположенного в границах территории садоводства, для которого реализуются мероприятия, необходимые для подключения (улица, номер домовладения) | Адрес домовладения (домовладений), расположенного в границах территории садоводства, для которого реализуются мероприятия, необходимые для создания технической возможности его подключения (улица, номер домовладения) | Общее количество домовладений, расположенных в границах территории садоводства, для которых реализуются мероприятия, необходимые для подключения | Общее количество домовладений, расположенных в границах территории садоводства, для которых реализуются мероприятия, необходимые для создания технической возможности их подключения | Срок догазификации | |
|---|---|---|---|---|---|---|---|---|---|---|---|---|
| | | | | | | | | | | | месяц | год |
| 1 | 2 | 3 | 4 | 5 | 6 | 7 | 8 | 9 | 10 | 11 | 12 | 13 |
| 1310. | Городской округ город Волжский | г.Волжский | СНТ "Химик" | строительство газопровода-ввода | ООО "Газпром газораспределение Волгоград" | 34-24-505-62638 | ул.Центральная, д. 91/93 | | | | сентябрь | 2029 |
| 1311. | Городской округ город Волжский | г.Волжский | СНТ "Химик" | строительство газопровода-ввода | ООО "Газпром газораспределение Волгоград" | 34-24-505-62637 | ул.Центральная, д. 94 | | | | сентябрь | 2029 |
| 1312. | Городской округ город Волжский | г.Волжский | СНТ "Химик" | строительство газопровода-ввода | ООО "Газпром газораспределение Волгоград" | 34-24-505-62636 | ул.Шлюзовая, д. 49 | | | | сентябрь | 2029 |
| 1313. | Городской округ город Волжский | г.Волжский | СНТ "Цветущий сад" | строительство распределительного газопровода | ООО "АхтубаГаз-Проект" | 34-25-001-224 | ул.Ананасная, д. 78 | | | | апрель | 2026 |
| 1314. | Городской округ город Волжский | г.Волжский | СНТ "Цветущий сад" | строительство распределительного газопровода | ООО "АхтубаГаз-Проект" | 34-25-001-163 | ул.Лимонная, д. 89 | | | | апрель | 2026 |
| 1315. | Городской округ город Волжский | г.Волжский | СНТ "Цветущий сад" | строительство газопровода-ввода | ООО "АхтубаГаз-Проект" | 34-25-001-149 | ул.4-я, д. 14 | | | | март | 2026 |
| 1316. | Городской округ город Волжский | г.Волжский | СНТ "Цветущий сад" | строительство газопровода-ввода | ООО "АхтубаГаз-Проект" | 34-25-001-148 | ул.Грушевая, д. 58 | | | | март | 2026 |
| 1317. | Городской округ город Волжский | г.Волжский | СНТ "Цветущий сад" | строительство распределительного газопровода | ООО "АхтубаГаз-Проект" | 34-25-001-146 | ул.Терновая, д. 51 | | | | март | 2026 |

| № п/п | Муниципальное образование | Наименование населенного пункта | Наименование садоводческого некоммерческого товарищества | Мероприятия, необходимые для подключения или создания технической возможности подключения домовладений, расположенных в границах территории садоводства | Наименование газораспределительной организации | Код объекта строительства | Адрес домовладения (домовладений), расположенного в границах территории садоводства, для которого реализуются мероприятия, необходимые для подключения (улица, номер домовладения) | Адрес домовладения (домовладений), расположенного в границах территории садоводства, для которого реализуются мероприятия, необходимые для создания технической возможности его подключения (улица, номер домовладения) | Общее количество домовладений, расположенных в границах территории садоводства, для которых реализуются мероприятия, необходимые для подключения | Общее количество домовладений, расположенных в границах территории садоводства, для которых реализуются мероприятия, необходимые для создания технической возможности их подключения | Срок догазификации | |
|---|---|---|---|---|---|---|---|---|---|---|---|---|
| | | | | | | | | | | | месяц | год |
| 1 | 2 | 3 | 4 | 5 | 6 | 7 | 8 | 9 | 10 | 11 | 12 | 13 |
| 1318. | Городской округ город Волжский | г.Волжский | СНТ "Цветущий сад" | строительство распределительного газопровода | ООО "АхтубаГаз-Проект" | 34-25-001-90 | ул.Крыжовниковая, д. 5 | | | | март | 2026 |
| 1319. | Городской округ город Волжский | г.Волжский | СНТ "Цветущий сад" | строительство распределительного газопровода | ООО "АхтубаГаз-Проект" | 34-25-001-88 | ул.Кизиловая, д. 3а | | | | март | 2026 |
| 1320. | Городской округ город Волжский | г.Волжский | СНТ "Цветущий сад" | строительство распределительного газопровода | ООО "АхтубаГаз-Проект" | 34-25-001-87 | ул.Черемуховая, д. 25 | | | | март | 2026 |
| 1321. | Городской округ город Волжский | г.Волжский | СНТ "Цветущий сад" | строительство газопровода-ввода | ООО "АхтубаГаз-Проект" | 34-25-001-38 | ул.Цитрусовая, д. 31 | | | | март | 2026 |
| 1322. | Городской округ город Волжский | г.Волжский | СНТ "Цветущий сад" | строительство распределительного газопровода | ООО "АхтубаГаз-Проект" | 34-25-001-35 | ул.Симиренко, д. 20 | | | | март | 2026 |
| 1323. | Городской округ город Волжский | г.Волжский | СНТ "Цветущий сад" | строительство распределительного газопровода | ООО "АхтубаГаз-Проект" | 34-25-001-74 | ул.1-я, д. 7 | | | | февраль | 2026 |
| 1324. | Городской округ город Волжский | г.Волжский | СНТ "Цветущий сад" | строительство распределительного газопровода | ООО "АхтубаГаз-Проект" | 34-25-001-73 | ул.Крыжовниковая, д. 35 | | | | февраль | 2026 |
| 1325. | Городской округ город Волжский | г.Волжский | СНТ "Цветущий сад" | строительство распределительного газопровода | ООО "АхтубаГаз-Проект" | 34-25-001-67 | ул.4-я, д. 12 | | | | февраль | 2026 |

| № п/п | Муниципальное образование | Наименование населенного пункта | Наименование садоводческого некоммерческого товарищества | Мероприятия, необходимые для подключения или создания технической возможности подключения домовладений, расположенных в границах территории садоводства | Наименование газораспределительной организации | Код объекта строительства | Адрес домовладения (домовладений), расположенного в границах территории садоводства, для которого реализуются мероприятия, необходимые для подключения (улица, номер домовладения) | Адрес домовладения (домовладений), расположенного в границах территории садоводства, для которого реализуются мероприятия, необходимые для создания технической возможности его подключения (улица, номер домовладения) | Общее количество домовладений, расположенных в границах территории садоводства, для которых реализуются мероприятия, необходимые для подключения | Общее количество домовладений, расположенных в границах территории садоводства, для которых реализуются мероприятия, необходимые для создания технической возможности их подключения | Срок догазификации | |
|---|---|---|---|---|---|---|---|---|---|---|---|---|
| | | | | | | | | | | | месяц | год |
| 1 | 2 | 3 | 4 | 5 | 6 | 7 | 8 | 9 | 10 | 11 | 12 | 13 |
| 1326. | Городской округ город Волжский | г.Волжский | СНТ "Цветущий сад" | строительство газопровода-ввода | ООО "АхтубаГаз-Проект" | 34-25-001-54 | ул.Персиковая, д. 20 | | | | февраль | 2026 |
| 1327. | Городской округ город Волжский | г.Волжский | СНТ "Цветущий сад" | строительство распределительного газопровода | ООО "АхтубаГаз-Проект" | 34-25-001-34 | ул.4-я, д. 17 | | | | февраль | 2026 |
| 1328. | Городской округ город Волжский | г.Волжский | СНТ "Цветущий сад" | строительство распределительного газопровода | ООО "АхтубаГаз-Проект" | 34-24-001-444 | ул.Цитрусовая, д. 36 | | | | февраль | 2026 |
| 1329. | Городской округ город Волжский | г.Волжский | СНТ "Цветущий сад" | строительство распределительного газопровода | ООО "АхтубаГаз-Проект" | 34-25-001-11 | ул.3-я, д. 2 | | | | январь | 2026 |
| 1330. | Городской округ город Волжский | г.Волжский | СНТ "Цветущий сад" | строительство распределительного газопровода | ООО "АхтубаГаз-Проект" | 34-24-001-443 | ул Крыжовниковая, д. 87 | | | | январь | 2026 |
| 1331. | Городской округ город Волжский | г.Волжский | СНТ "Цветущий сад" | строительство распределительного газопровода | ООО "АхтубаГаз-Проект" | 34-24-001-442 | ул.Кизиловая, д. 18а | | | | январь | 2026 |
| 1332. | Городской округ город Волжский | г.Волжский | СНТ "Цветущий сад" | строительство газопровода-ввода | ООО "АхтубаГаз-Проект" | 34-24-001-441 | ул.Цветочная, д. 27 | | | | январь | 2026 |
| 1333. | Городской округ город Волжский | г.Волжский | СНТ "Цветущий сад" | строительство газопровода-ввода | ООО "АхтубаГаз-Проект" | 34-24-001-440 | ул.Грушовая, д.5 | | | | январь | 2026 |

| № п/п | Муниципальное образование | Наименование населенного пункта | Наименование садоводческого некоммерческого товарищества | Мероприятия, необходимые для подключения или создания технической возможности подключения домовладений, расположенных в границах территории садоводства | Наименование газораспределительной организации | Код объекта строительства | Адрес домовладения (домовладений), расположенного в границах территории садоводства, для которого реализуются мероприятия, необходимые для подключения (улица, номер домовладения) | Адрес домовладения (домовладений), расположенного в границах территории садоводства, для которого реализуются мероприятия, необходимые для создания технической возможности его подключения (улица, номер домовладения) | Общее количество домовладений, расположенных в границах территории садоводства, для которых реализуются мероприятия, необходимые для подключения | Общее количество домовладений, расположенных в границах территории садоводства, для которых реализуются мероприятия, необходимые для создания технической возможности их подключения | Срок догазификации | |
|---|---|---|---|---|---|---|---|---|---|---|---|---|
| | | | | | | | | | | | месяц | год |
| 1 | 2 | 3 | 4 | 5 | 6 | 7 | 8 | 9 | 10 | 11 | 12 | 13 |
| 1334. | Городской округ город Волжский | г.Волжский | СНТ "Цветущий сад" | строительство газопровода-ввода | ООО "АхтубаГаз-Проект" | 34-24-001-405 | ул.Персиковая, д. 23 | | | | январь | 2026 |
| 1335. | Городской округ город Волжский | г.Волжский | СНТ "Цветущий сад" | строительство газопровода-ввода | ООО "АхтубаГаз-Проект" | 34-24-001-288 | ул.Грушевая, д. 12/14а | | | | январь | 2026 |
| 1336. | Городской округ город Волжский | г.Волжский | СНТ "Цветущий сад" | строительство распределительного газопровода | ООО "АхтубаГаз-Проект" | 34-25-001-245 | ул.Брусничная , д. 73/75 | | 79 | 0 | декабрь | 2025 |
| 1337. | Городской округ город Волжский | г.Волжский | СНТ "Цветущий сад" | строительство газопровода-ввода | ООО "АхтубаГаз-Проект" | 34-25-001-171 | ул.Черничная, д. 19 | | | | декабрь | 2025 |
| 1338. | Городской округ город Волжский | г.Волжский | СНТ "Цветущий сад" | строительство распределительного газопровода | ООО "АхтубаГаз-Проект" | 34-25-001-170 | ул.Черничная, д. 22 | | | | декабрь | 2025 |
| 1339. | Городской округ город Волжский | г.Волжский | СНТ "Цветущий сад" | строительство распределительного газопровода | ООО "АхтубаГаз-Проект" | 34-24-001-388 | ул.2-я, д. 11 | | | | декабрь | 2025 |
| 1340. | Городской округ город Волжский | г.Волжский | СНТ "Цветущий сад" | строительство газопровода-ввода | ООО "АхтубаГаз-Проект" | 34-24-001-361 | ул.Черешневая, д. 4а | | | | декабрь | 2025 |
| 1341. | Городской округ город Волжский | г.Волжский | СНТ "Цветущий сад" | строительство распределительного газопровода | ООО "АхтубаГаз-Проект" | 34-24-001-360 | ул.Грушевая, д. 27 | | | | декабрь | 2025 |

| № п/п | Муниципальное образование | Наименование населенного пункта | Наименование садоводческого некоммерческого товарищества | Мероприятия, необходимые для подключения или создания технической возможности подключения домовладений, расположенных в границах территории садоводства | Наименование газораспределительной организации | Код объекта строительства | Адрес домовладения (домовладений), расположенного в границах территории садоводства, для которого реализуются мероприятия, необходимые для подключения (улица, номер домовладения) | Адрес домовладения (домовладений), расположенного в границах территории садоводства, для которого реализуются мероприятия, необходимые для создания технической возможности его подключения (улица, номер домовладения) | Общее количество домовладений, расположенных в границах территории садоводства, для которых реализуются мероприятия, необходимые для подключения | Общее количество домовладений, расположенных в границах территории садоводства, для которых реализуются мероприятия, необходимые для создания технической возможности их подключения | Срок догазификации | |
|---|---|---|---|---|---|---|---|---|---|---|---|---|
| | | | | | | | | | | | месяц | год |
| 1 | 2 | 3 | 4 | 5 | 6 | 7 | 8 | 9 | 10 | 11 | 12 | 13 |
| 1342. | Городской округ город Волжский | г.Волжский | СНТ "Цветущий сад" | строительство распределительного газопровода | ООО "АхтубаГаз-Проект" | 34-24-001-341 | ул.Цветочная, д. 30 | | | | декабрь | 2025 |
| 1343. | Городской округ город Волжский | г.Волжский | СНТ "Цветущий сад" | строительство газопровода-ввода | ООО "АхтубаГаз-Проект" | 34-24-001-340 | ул.Черешневая, 3а | | | | декабрь | 2025 |
| 1344. | Городской округ город Волжский | г.Волжский | СНТ "Цветущий сад" | строительство распределительного газопровода | ООО "АхтубаГаз-Проект" | 34-24-001-323 | ул.Кизиловая, д.44 | | | | декабрь | 2025 |
| 1345. | Городской округ город Волжский | г.Волжский | СНТ "Цветущий сад" | строительство распределительного газопровода | ООО "АхтубаГаз-Проект" | 34-24-001-273 | ул.Черничная, д. 95 | | | | декабрь | 2025 |
| 1346. | Городской округ город Волжский | г.Волжский | СНТ "Цветущий сад" | строительство распределительного газопровода | ООО "АхтубаГаз-Проект" | 34-25-001-147 | ул.Ореховая, д. 81 | | | | ноябрь | 2025 |
| 1347. | Городской округ город Волжский | г.Волжский | СНТ "Цветущий сад" | строительство распределительного газопровода | ООО "АхтубаГаз-Проект" | 34-24-001-241 | ул.Виноградная, 63 | | | | октябрь | 2025 |
| 1348. | Городской округ город Волжский | г.Волжский | СНТ "Цветущий сад" | строительство газопровода-ввода | ООО "АхтубаГаз-Проект" | 34-24-001-238 | ул.Персиковая, 17а | | | | октябрь | 2025 |
| 1349. | Городской округ город Волжский | г.Волжский | СНТ "Цветущий сад" | строительство распределительного газопровода | ООО "АхтубаГаз-Проект" | 34-24-001-232 | ул.Персиковая, 8 | | | | октябрь | 2025 |

| № п/п | Муниципальное образование | Наименование населенного пункта | Наименование садоводческого некоммерческого товарищества | Мероприятия, необходимые для подключения или создания технической возможности подключения домовладений, расположенных в границах территории садоводства | Наименование газораспределительной организации | Код объекта строительства | Адрес домовладения (домовладений), расположенного в границах территории садоводства, для которого реализуются мероприятия, необходимые для подключения (улица, номер домовладения) | Адрес домовладения (домовладений), расположенного в границах территории садоводства, для которого реализуются мероприятия, необходимые для создания технической возможности его подключения (улица, номер домовладения) | Общее количество домовладений, расположенных в границах территории садоводства, для которых реализуются мероприятия, необходимые для подключения | Общее количество домовладений, расположенных в границах территории садоводства, для которых реализуются мероприятия, необходимые для создания технической возможности их подключения | Срок догазификации | |
|---|---|---|---|---|---|---|---|---|---|---|---|---|
| | | | | | | | | | | | месяц | год |
| 1 | 2 | 3 | 4 | 5 | 6 | 7 | 8 | 9 | 10 | 11 | 12 | 13 |
| 1350. | Городской округ город Волжский | г.Волжский | СНТ "Цветущий сад" | строительство распределительного газопровода | ООО "АхтубаГаз-Проект" | 34-25-001-5 | ул.Алычёвая, д. 68 | | | | сентябрь | 2025 |
| 1351. | Городской округ город Волжский | г.Волжский | СНТ "Цветущий сад" | строительство газопровода-ввода | ООО "АхтубаГаз-Проект" | 34-24-001-192 | ул.Крыжовниковая, д. 21а | | | | сентябрь | 2025 |
| 1352. | Городской округ город Волжский | г.Волжский | СНТ "Цветущий сад" | строительство распределительного газопровода | ООО "АхтубаГаз-Проект" | 34-24-001-180 | ул.Персиковая, д. 13а | | | | сентябрь | 2025 |
| 1353. | Городской округ город Волжский | г.Волжский | СНТ "Цветущий сад" | строительство газопровода-ввода | ООО "АхтубаГаз-Проект" | 34-24-001-144 | ул.Черничная, д. 69 | | | | сентябрь | 2025 |
| 1354. | Городской округ город Волжский | г.Волжский | СНТ "Цветущий сад" | строительство распределительного газопровода | ООО "АхтубаГаз-Проект" | 34-24-001-160 | ул.Грушевая, 11 | | | | сентябрь | 2025 |
| 1355. | Городской округ город Волжский | г.Волжский | СНТ "Цветущий сад" | строительство распределительного газопровода | ООО "АхтубаГаз-Проект" | 34-24-001-146 | ул.Симиренко, 5 | | | | сентябрь | 2025 |
| 1356. | Городской округ город Волжский | г.Волжский | СНТ "Цветущий сад" | строительство распределительного газопровода | ООО "АхтубаГаз-Проект" | 34-24-001-394 | ул.Тутовниковая, д. 86 | | | | август | 2025 |
| 1357. | Городской округ город Волжский | г.Волжский | СНТ "Цветущий сад" | строительство газопровода-ввода | ООО "АхтубаГаз-Проект" | 34-24-001-83 | ул.Черничная, 82 | | | | август | 2025 |

| № п/п | Муниципальное образование | Наименование населенного пункта | Наименование садоводческого некоммерческого товарищества | Мероприятия, необходимые для подключения или создания технической возможности подключения домовладений, расположенных в границах территории садоводства | Наименование газораспределительной организации | Код объекта строительства | Адрес домовладения (домовладений), расположенного в границах территории садоводства, для которого реализуются мероприятия, необходимые для подключения (улица, номер домовладения) | Адрес домовладения (домовладений), расположенного в границах территории садоводства, для которого реализуются мероприятия, необходимые для создания технической возможности его подключения (улица, номер домовладения) | Общее количество домовладений, расположенных в границах территории садоводства, для которых реализуются мероприятия, необходимые для подключения | Общее количество домовладений, расположенных в границах территории садоводства, для которых реализуются мероприятия, необходимые для создания технической возможности их подключения | Срок догазификации | |
|---|---|---|---|---|---|---|---|---|---|---|---|---|
| | | | | | | | | | | | месяц | год |
| 1 | 2 | 3 | 4 | 5 | 6 | 7 | 8 | 9 | 10 | 11 | 12 | 13 |
| 1358. | Городской округ город Волжский | г.Волжский | СНТ "Цветущий сад" | строительство распределительного газопровода | ООО "АхтубаГаз-Проект" | 34-25-001-13 | ул.Черничная, д. 18 | | | | июнь | 2025 |
| 1359. | Городской округ город Волжский | г.Волжский | СНТ "Цветущий сад" | строительство распределительного газопровода | ООО "АхтубаГаз-Проект" | 34-25-001-10 | ул.3-я, д. 14 | | | | июнь | 2025 |
| 1360. | Городской округ город Волжский | г.Волжский | СНТ "Цветущий сад" | строительство газопровода-ввода | ООО "АхтубаГаз-Проект" | 34-25-001-8 | ул.Яблоневая, д. 28а | | | | июнь | 2025 |
| 1361. | Городской округ город Волжский | г.Волжский | СНТ "Цветущий сад" | строительство газопровода-ввода | ООО "АхтубаГаз-Проект" | 34-24-001-272 | ул.Черничная, д. 79 | | | | июнь | 2025 |
| 1362. | Городской округ город Волжский | г.Волжский | СНТ "Цветущий сад" | строительство газопровода-ввода | ООО "АхтубаГаз-Проект" | 34-25-001-55 | ул.Земляничная, д.40 | | | | май | 2025 |
| 1363. | Городской округ город Волжский | г.Волжский | СНТ "Цветущий сад" | строительство газопровода-ввода | ООО "АхтубаГаз-Проект" | 34-25-001-32 | ул.Виноградная, д. 3 | | | | май | 2025 |
| 1364. | Городской округ город Волжский | г.Волжский | СНТ "Цветущий сад" | строительство газопровода-ввода | ООО "АхтубаГаз-Проект" | 34-25-001-15 | ул.Черничная, д. 26 | | | | май | 2025 |
| 1365. | Городской округ город Волжский | г.Волжский | СНТ "Цветущий сад" | строительство газопровода-ввода | ООО "АхтубаГаз-Проект" | 34-25-001-6 | ул.Сиреневая, д. 59 | | | | май | 2025 |

| № п/п | Муниципальное образование | Наименование населенного пункта | Наименование садоводческого некоммерческого товарищества | Мероприятия, необходимые для подключения или создания технической возможности подключения домовладений, расположенных в границах территории садоводства | Наименование газораспределительной организации | Код объекта строительства | Адрес домовладения (домовладений), расположенного в границах территории садоводства, для которого реализуются мероприятия, необходимые для подключения (улица, номер домовладения) | Адрес домовладения (домовладений), расположенного в границах территории садоводства, для которого реализуются мероприятия, необходимые для создания технической возможности его подключения (улица, номер домовладения) | Общее количество домовладений, расположенных в границах территории садоводства, для которых реализуются мероприятия, необходимые для подключения | Общее количество домовладений, расположенных в границах территории садоводства, для которых реализуются мероприятия, необходимые для создания технической возможности их подключения | Срок догазификации | |
|---|---|---|---|---|---|---|---|---|---|---|---|---|
| | | | | | | | | | | | месяц | год |
| 1 | 2 | 3 | 4 | 5 | 6 | 7 | 8 | 9 | 10 | 11 | 12 | 13 |
| 1366. | Городской округ город Волжский | г.Волжский | СНТ "Цветущий сад" | строительство распределительного газопровода | ООО "АхтубаГаз-Проект" | 34-24-001-425 | ул.Гранатовая, д.16 | | | | май | 2025 |
| 1367. | Городской округ город Волжский | г.Волжский | СНТ "Цветущий сад" | строительство распределительного газопровода | ООО "АхтубаГаз-Проект" | 34-24-001-287 | ул.Ананасная, д. 3 | | | | апрель | 2025 |
| 1368. | Городской округ город Волжский | г.Волжский | СНТ "Цветущий сад" | строительство распределительного газопровода | ООО "АхтубаГаз-Проект" | 34-24-001-283 | ул.Черничная, д. 9 | | | | апрель | 2025 |
| 1369. | Городской округ город Волжский | г.Волжский | СНТ "Цветущий сад" | строительство распределительного газопровода | ООО "АхтубаГаз-Проект" | 34-24-001-148 | ул.Ореховая, 67 | | | | апрель | 2025 |
| 1370. | Городской округ город Волжский | г.Волжский | СНТ "Цветущий сад" | строительство газопровода-ввода | ООО "АхтубаГаз-Проект" | 34-24-001-150 | ул.Ореховая, 21 | | | | апрель | 2025 |
| 1371. | Городской округ город Волжский | г.Волжский | СНТ "Цветущий сад" | строительство газопровода-ввода | ООО "АхтубаГаз-Проект" | 34-24-001-149 | ул.Ореховая, 23 | | | | апрель | 2025 |
| 1372. | Городской округ город Волжский | г.Волжский | СНТ "Цветущий сад" | строительство газопровода-ввода | ООО "АхтубаГаз-Проект" | 34-24-001-345 | ул.Сиреневая, д. 44 | | | | март | 2025 |
| 1373. | Городской округ город Волжский | г.Волжский | СНТ "Цветущий сад" | строительство газопровода-ввода | ООО "АхтубаГаз-Проект" | 34-24-001-339 | ул.Гранатовая, д.39 | | | | март | 2025 |

| № п/п | Муниципальное образование | Наименование населенного пункта | Наименование садоводческого некоммерческого товарищества | Мероприятия, необходимые для подключения или создания технической возможности подключения домовладений, расположенных в границах территории садоводства | Наименование газораспределительной организации | Код объекта строительства | Адрес домовладения (домовладений), расположенного в границах территории садоводства, для которого реализуются мероприятия, необходимые для подключения (улица, номер домовладения) | Адрес домовладения (домовладений), расположенного в границах территории садоводства, для которого реализуются мероприятия, необходимые для создания технической возможности его подключения (улица, номер домовладения) | Общее количество домовладений, расположенных в границах территории садоводства, для которых реализуются мероприятия, необходимые для подключения | Общее количество домовладений, расположенных в границах территории садоводства, для которых реализуются мероприятия, необходимые для создания технической возможности их подключения | Срок догазификации | |
|---|---|---|---|---|---|---|---|---|---|---|---|---|
| | | | | | | | | | | | месяц | год |
| 1 | 2 | 3 | 4 | 5 | 6 | 7 | 8 | 9 | 10 | 11 | 12 | 13 |
| 1374. | Городской округ город Волжский | г.Волжский | СНТ "Цветущий сад" | строительство газопровода-ввода | ООО "АхтубаГаз-Проект" | 34-24-001-308 | ул.Сиреневая, д. 66 | | | | март | 2025 |
| 1375. | Городской округ город Волжский | г.Волжский | СНТ "Цветущий сад" | строительство распределительного газопровода | ООО "АхтубаГаз-Проект" | 34-24-001-306 | ул.Ореховая, д. 91 | | | | март | 2025 |
| 1376. | Городской округ город Волжский | г.Волжский | СНТ "Цветущий сад" | строительство распределительного газопровода | ООО "АхтубаГаз-Проект" | 34-24-001-281 | ул.Клубничная, д. 1 | | | | март | 2025 |
| 1377. | Городской округ город Волжский | г.Волжский | СНТ "Цветущий сад" | строительство распределительного газопровода | ООО "АхтубаГаз-Проект" | 34-24-001-206 | ул.Лимонная, д. 58 | | | | март | 2025 |
| 1378. | Городской округ город Волжский | г.Волжский | СНТ "Цветущий сад" | строительство газопровода-ввода | ООО "АхтубаГаз-Проект" | 34-24-001-255 | ул.Черничная, 40 | | | | март | 2025 |
| 1379. | Городской округ город Волжский | г.Волжский | СНТ "Цветущий сад" | строительство газопровода-ввода | ООО "АхтубаГаз-Проект" | 34-24-001-313 | ул.Земляничная, д.27 | | | | март | 2025 |
| 1380. | Городской округ город Волжский | г.Волжский | СНТ "Цветущий сад" | строительство газопровода-ввода | ООО "АхтубаГаз-Проект" | 34-24-001-271 | ул.Черничная, д. 43 | | | | февраль | 2025 |
| 1381. | Городской округ город Волжский | г.Волжский | СНТ "Цветущий сад" | строительство газопровода-ввода | ООО "АхтубаГаз-Проект" | 34-24-001-211 | ул.Финиковая, 7 | | | | февраль | 2025 |

| № п/п | Муниципальное образование | Наименование населенного пункта | Наименование садоводческого некоммерческого товарищества | Мероприятия, необходимые для подключения или создания технической возможности подключения домовладений, расположенных в границах территории садоводства | Наименование газораспределительной организации | Код объекта строительства | Адрес домовладения (домовладений), расположенного в границах территории садоводства, для которого реализуются мероприятия, необходимые для подключения (улица, номер домовладения) | Адрес домовладения (домовладений), расположенного в границах территории садоводства, для которого реализуются мероприятия, необходимые для создания технической возможности его подключения (улица, номер домовладения) | Общее количество домовладений, расположенных в границах территории садоводства, для которых реализуются мероприятия, необходимые для подключения | Общее количество домовладений, расположенных в границах территории садоводства, для которых реализуются мероприятия, необходимые для создания технической возможности их подключения | Срок догазификации | |
|---|---|---|---|---|---|---|---|---|---|---|---|---|
| | | | | | | | | | | | месяц | год |
| 1 | 2 | 3 | 4 | 5 | 6 | 7 | 8 | 9 | 10 | 11 | 12 | 13 |
| 1382. | Городской округ город Волжский | г.Волжский | СНТ "Цветущий сад" | строительство газопровода-ввода | ООО "АхтубаГаз-Проект" | 34-24-001-209 | ул.Алычевая, 12 | | | | февраль | 2025 |
| 1383. | Городской округ город Волжский | г.Волжский | СНТ "Цветущий сад" | строительство газопровода-ввода | ООО "АхтубаГаз-Проект" | 34-24-001-207 | ул.Алычевая, 44 | | | | февраль | 2025 |
| 1384. | Городской округ город Волжский | г.Волжский | СНТ "Цветущий сад" | строительство газопровода-ввода | ООО "АхтубаГаз-Проект" | 34-24-001-82 | ул.Терновая, 23 | | | | февраль | 2025 |
| 1385. | Городской округ город Волжский | г.Волжский | СНТ "Цветущий сад" | строительство газопровода-ввода | ООО "АхтубаГаз-Проект" | 34-25-001-56 | ул.Рябиновая, д. 20 | | | | январь | 2025 |
| 1386. | Городской округ город Волжский | г.Волжский | СНТ "Цветущий сад" | строительство газопровода-ввода | ООО "АхтубаГаз-Проект" | 34-25-001-89 | ул.Клубничная, д. 4а | | | | январь | 2025 |
| 1387. | Городской округ город Волжский | г.Волжский | СНТ "Цветущий сад" | строительство распределительного газопровода | ООО "АхтубаГаз-Проект" | 34-24-001-392 | ул.Черничная, д. 15 | | | | январь | 2025 |
| 1388. | Городской округ город Волжский | г.Волжский | СНТ "Цветущий сад" | Врезка на участке заявителя (нулевая врезка) | ООО "АхтубаГаз-Проект" | 34-24-001-51 | ул.Шиповникова я, 53 | | | | декабрь | 2024 |
| 1389. | Городской округ город Волжский | г.Волжский | СНТ "Цветущий сад" | строительство газопровода-ввода | ООО "АхтубаГаз-Проект" | 34-24-001-88 | ул.Сиреневая, 57 | | | | ноябрь | 2024 |

| № п/п | Муниципальное образование | Наименование населенного пункта | Наименование садоводческого некоммерческого товарищества | Мероприятия, необходимые для подключения или создания технической возможности подключения домовладений, расположенных в границах территории садоводства | Наименование газораспределительной организации | Код объекта строительства | Адрес домовладения (домовладений), расположенного в границах территории садоводства, для которого реализуются мероприятия, необходимые для подключения (улица, номер домовладения) | Адрес домовладения (домовладений), расположенного в границах территории садоводства, для которого реализуются мероприятия, необходимые для создания технической возможности его подключения (улица, номер домовладения) | Общее количество домовладений, расположенных в границах территории садоводства, для которых реализуются мероприятия, необходимые для подключения | Общее количество домовладений, расположенных в границах территории садоводства, для которых реализуются мероприятия, необходимые для создания технической возможности их подключения | Срок догазификации | |
|---|---|---|---|---|---|---|---|---|---|---|---|---|
| | | | | | | | | | | | месяц | год |
| 1 | 2 | 3 | 4 | 5 | 6 | 7 | 8 | 9 | 10 | 11 | 12 | 13 |
| 1390. | Городской округ город Волжский | г.Волжский | СНТ "Цветущий сад" | строительство газопровода-ввода | ООО "АхтубаГаз-Проект" | 34-24-001-86 | ул.Сливовая, 43 | | | | ноябрь | 2024 |
| 1391. | Городской округ город Волжский | г.Волжский | СНТ "Цветущий сад" | строительство газопровода-ввода | ООО "АхтубаГаз-Проект" | 34-24-001-57 | ул.Каштановая, 59 | | | | ноябрь | 2024 |
| 1392. | Городской округ город Волжский | г.Волжский | СНТ "Цветущий сад" | строительство газопровода-ввода | ООО "Газпром газораспределение Волгоград" | 34-25-505-57607 | ул.Ореховая, д. 47 | | 3 | 0 | июль | 2025 |
| 1393. | Городской округ город Волжский | г.Волжский | СНТ "Цветущий сад" | врезка на участке заявителя (нулевая врезка) | ООО "Газпром газораспределение Волгоград" | 34-24-505-60525 | ул.Шиповникова я, д. 29 | | | | сентябрь | 2024 |
| 1394. | Городской округ город Волжский | г.Волжский | СНТ "Цветущий сад" | врезка на участке заявителя (нулевая врезка) | ООО "Газпром газораспределение Волгоград" | 34-24-505-62635 | ул.Тутовниковая, д. 24 | | | | сентябрь | 2024 |
| 1395. | Городской округ город Волжский | г.Волжский | СНТ "Энергетик" | строительство газопровода-ввода | ООО "Газпром газораспределение Волгоград" | 34-24-505-62634 | ул.Приканальная , д. 34а | | 1 | 0 | сентябрь | 2029 |
| 1396. | Городской округ город Волжский | г.Волжский | СНТ "Энергоцентр" | строительство газопровода-ввода | ООО "Газпром газораспределение Волгоград" | 34-24-505-62633 | ул.Новая пашня, д. 43 | | 1 | 0 | сентябрь | 2029 |
| 1397. | Городской округ город Волжский | г.Волжский | СНТ "Энергоцентр" | строительство газопровода-ввода | ООО "Прадо" | 34-25-193-47 | ул.Новая Пашня, д. 42 | | | | декабрь | 2025 |

| № п/п | Муниципальное образование | Наименование населенного пункта | Наименование садоводческого некоммерческого товарищества | Мероприятия, необходимые для подключения или создания технической возможности подключения домовладений, расположенных в границах территории садоводства | Наименование газораспределительной организации | Код объекта строительства | Адрес домовладения (домовладений), расположенного в границах территории садоводства, для которого реализуются мероприятия, необходимые для подключения (улица, номер домовладения) | Адрес домовладения (домовладений), расположенного в границах территории садоводства, для которого реализуются мероприятия, необходимые для создания технической возможности его подключения (улица, номер домовладения) | Общее количество домовладений, расположенных в границах территории садоводства, для которых реализуются мероприятия, необходимые для подключения | Общее количество домовладений, расположенных в границах территории садоводства, для которых реализуются мероприятия, необходимые для создания технической возможности их подключения | Срок догазификации | |
|---|---|---|---|---|---|---|---|---|---|---|---|---|
| | | | | | | | | | | | месяц | год |
| 1 | 2 | 3 | 4 | 5 | 6 | 7 | 8 | 9 | 10 | 11 | 12 | 13 |
| 1398. | Городской округ город Волжский | г.Волжский | СНТ "Энергоцентр" | строительство газопровода-ввода | ООО "Прадо" | 34-25-193-48 | ул.4, д. 40 | | | | декабрь | 2025 |
| 1399. | Городской округ город Волжский | г.Волжский | СНТ "Энергоцентр" | строительство газопровода-ввода | ООО "Прадо" | 34-25-193-49 | ул.Новая Пашня, д. 38 | | | | декабрь | 2025 |
| 1400. | Городской округ город Волжский | г.Волжский | СНТ "Энергоцентр" | строительство газопровода-ввода | ООО "Прадо" | 34-25-193-50 | ул.Новая Пашня, д. 26 | | | | декабрь | 2025 |
| 1401. | Городской округ город Волжский | г.Волжский | СНТ "Энергоцентр" | строительство газопровода-ввода | ООО "Прадо" | 34-25-193-51 | ул.14, д. 2 | | | | декабрь | 2025 |
| 1402. | Городской округ город Волжский | г.Волжский | СНТ "Энергоцентр" | строительство газопровода-ввода | ООО "Прадо" | 34-25-193-28 | ул.8, д. 19 | | | | октябрь | 2025 |
| 1403. | Городской округ город Волжский | г.Волжский | СНТ "Энергоцентр" | строительство газопровода-ввода | ООО "Прадо" | 34-25-193-29 | ул.16, д. 17 | | | | октябрь | 2025 |
| 1404. | Городской округ город Волжский | г.Волжский | СНТ "Энергоцентр" | строительство газопровода-ввода | ООО "Прадо" | 34-25-193-30 | ул.Новая Пашня, д. 46 | | | | октябрь | 2025 |
| 1405. | Городской округ город Волжский | г.Волжский | СНТ "Энергоцентр" | строительство газопровода-ввода | ООО "Прадо" | 34-25-193-31 | ул.7, д. 10 | | | | октябрь | 2025 |

| № п/п | Муниципальное образование | Наименование населенного пункта | Наименование садоводческого некоммерческого товарищества | Мероприятия, необходимые для подключения или создания технической возможности подключения домовладений, расположенных в границах территории садоводства | Наименование газораспределительной организации | Код объекта строительства | Адрес домовладения (домовладений), расположенного в границах территории садоводства, для которого реализуются мероприятия, необходимые для подключения (улица, номер домовладения) | Адрес домовладения (домовладений), расположенного в границах территории садоводства, для которого реализуются мероприятия, необходимые для создания технической возможности его подключения (улица, номер домовладения) | Общее количество домовладений, расположенных в границах территории садоводства, для которых реализуются мероприятия, необходимые для подключения | Общее количество домовладений, расположенных в границах территории садоводства, для которых реализуются мероприятия, необходимые для создания технической возможности их подключения | Срок догазификации | |
|---|---|---|---|---|---|---|---|---|---|---|---|---|
| | | | | | | | | | | | месяц | год |
| 1 | 2 | 3 | 4 | 5 | 6 | 7 | 8 | 9 | 10 | 11 | 12 | 13 |
| 1406. | Городской округ город Волжский | г.Волжский | СНТ "Энергоцентр" | строительство газопровода-ввода | ООО "Прадо" | 34-25-193-32 | ул.4, д. 7 | | | | октябрь | 2025 |
| 1407. | Городской округ город Волжский | г.Волжский | СНТ "Энергоцентр" | строительство газопровода-ввода | ООО "Прадо" | 34-25-193-11 | ул.8, д. 2 | | 15 | 0 | сентябрь | 2025 |
| 1408. | Городской округ город Волжский | г.Волжский | СНТ "Энергоцентр" | строительство газопровода-ввода | ООО "Прадо" | 34-25-193-12 | ул.2, д. 30 | | | | сентябрь | 2025 |
| 1409. | Городской округ город Волжский | г.Волжский | СНТ "Энергоцентр" | строительство газопровода-ввода | ООО "Прадо" | 34-25-193-13 | ул.Новая Пашня, д. 52 | | | | сентябрь | 2025 |
| 1410. | Городской округ город Волжский | г.Волжский | СНТ "Энергоцентр" | строительство газопровода-ввода | ООО "Прадо" | 34-25-193-14 | ул.2, д. 28 | | | | сентябрь | 2025 |
| 1411. | Городской округ город Волжский | г.Волжский | СНТ "Энергоцентр" | строительство газопровода-ввода | ООО "Прадо" | 34-25-193-15 | ул.Пожарная, д. 8 | | | | сентябрь | 2025 |
| 1412. | Городской округ город Камышин | г.Камышин | СНТ "Автобаза 6" | строительство газопровода-ввода | ООО "Газпром газораспределение Волгоград" | 34-24-505-64250 | д. 12 | | 1 | 0 | июль | 2028 |
| 1413. | Городской округ город Камышин | г.Камышин | СНТ "АТБ-6" | строительство газопровода-ввода | ООО "Газпром газораспределение Волгоград" | 34-24-505-61629 | д. 12 | | 1 | 0 | январь | 2028 |

| № п/п | Муниципальное образование | Наименование населенного пункта | Наименование садоводческого некоммерческого товарищества | Мероприятия, необходимые для подключения или создания технической возможности подключения домовладений, расположенных в границах территории садоводства | Наименование газораспределительной организации | Код объекта строительства | Адрес домовладения (домовладений), расположенного в границах территории садоводства, для которого реализуются мероприятия, необходимые для подключения (улица, номер домовладения) | Адрес домовладения (домовладений), расположенного в границах территории садоводства, для которого реализуются мероприятия, необходимые для создания технической возможности его подключения (улица, номер домовладения) | Общее количество домовладений, расположенных в границах территории садоводства, для которых реализуются мероприятия, необходимые для подключения | Общее количество домовладений, расположенных в границах территории садоводства, для которых реализуются мероприятия, необходимые для создания технической возможности их подключения | Срок догазификации | |
|---|---|---|---|---|---|---|---|---|---|---|---|---|
| | | | | | | | | | | | месяц | год |
| 1 | 2 | 3 | 4 | 5 | 6 | 7 | 8 | 9 | 10 | 11 | 12 | 13 |
| 1414. | Городской округ город Камышин | г.Камышин | СНТ "Березка-2 очистные" | строительство газопровода-ввода | ООО "Газпром газораспределение Волгоград" | 34-24-505-64191 | д. 124 | | | | сентябрь | 2029 |
| 1415. | Городской округ город Камышин | г.Камышин | СНТ "Березка-2 очистные" | врезка на участке заявителя (нулевая врезка) | ООО "Газпром газораспределение Волгоград" | 34-24-505-64188 | д. 100 | | 3 | 0 | май | 2029 |
| 1416. | Городской округ город Камышин | г.Камышин | СНТ "Березка-2 очистные" | врезка на участке заявителя (нулевая врезка) | ООО "Газпром газораспределение Волгоград" | 34-24-505-64187 | д. 19 | | | | май | 2029 |
| 1417. | Городской округ город Камышин | г.Камышин | СНТ "Восход 2" | строительство газопровода-ввода | ООО "Газпром газораспределение Волгоград" | 34-24-505-62162 | д. 2 | | 2 | 0 | май | 2028 |
| 1418. | Городской округ город Камышин | г.Камышин | СНТ "Восход 2" | строительство газопровода-ввода | ООО "Газпром газораспределение Волгоград" | 34-26-505-57365 | д. 18 | | | | июнь | 2026 |
| 1419. | Городской округ город Камышин | г.Камышин | СНТ "Гремячее озеро" | врезка на участке заявителя (нулевая врезка) | ООО "Газпром газораспределение Волгоград" | 34-24-505-64126 | д. 4 | | 2 | 0 | декабрь | 2027 |
| 1420. | Городской округ город Камышин | г.Камышин | СНТ "Гремячее озеро" | строительство газопровода-ввода | ООО "Газпром газораспределение Волгоград" | 34-25-505-57364 | д. 1 | | | | декабрь | 2025 |
| 1421. | Городской округ город Камышин | г.Камышин | СНТ "Животновод" | врезка на участке заявителя (нулевая врезка) | ООО "Газпром газораспределение Волгоград" | 34-25-505-60524 | д. 2 | | 1 | 0 | февраль | 2025 |

| № п/п | Муниципальное образование | Наименование населенного пункта | Наименование садоводческого некоммерческого товарищества | Мероприятия, необходимые для подключения или создания технической возможности подключения домовладений, расположенных в границах территории садоводства | Наименование газораспределительной организации | Код объекта строительства | Адрес домовладения (домовладений), расположенного в границах территории садоводства, для которого реализуются мероприятия, необходимые для подключения (улица, номер домовладения) | Адрес домовладения (домовладений), расположенного в границах территории садоводства, для которого реализуются мероприятия, необходимые для создания технической возможности его подключения (улица, номер домовладения) | Общее количество домовладений, расположенных в границах территории садоводства, для которых реализуются мероприятия, необходимые для подключения | Общее количество домовладений, расположенных в границах территории садоводства, для которых реализуются мероприятия, необходимые для создания технической возможности их подключения | Срок догазификации | |
|---|---|---|---|---|---|---|---|---|---|---|---|---|
| | | | | | | | | | | | месяц | год |
| 1 | 2 | 3 | 4 | 5 | 6 | 7 | 8 | 9 | 10 | 11 | 12 | 13 |
| 1422. | Городской округ город Камышин | г.Камышин | СНТ "Жилстрой" | врезка на участке заявителя (нулевая врезка) | ООО "Газпром газораспределение Волгоград" | 34-24-505-64829 | д. 74 | | 1 | 0 | июль | 2028 |
| 1423. | Городской округ город Камышин | г.Камышин | СНТ "Искра" | строительство газопровода-ввода | ООО "Газпром газораспределение Волгоград" | 34-24-505-64816 | д. 12 | | 3 | 0 | июль | 2028 |
| 1424. | Городской округ город Камышин | г.Камышин | СНТ "Искра" | врезка на участке заявителя (нулевая врезка) | ООО "Газпром газораспределение Волгоград" | 34-24-505-64815 | д. 13 | | | | июль | 2028 |
| 1425. | Городской округ город Камышин | г.Камышин | СНТ "Искра" | строительство газопровода-ввода | ООО "Газпром газораспределение Волгоград" | 34-24-505-64814 | д. 19 | | | | июль | 2028 |
| 1426. | Городской округ город Камышин | г.Камышин | СНТ "Ключ 2" | врезка на участке заявителя (нулевая врезка) | ООО "Газпром газораспределение Волгоград" | 34-24-505-64809 | д. 6 | | | | июль | 2028 |
| 1427. | Городской округ город Камышин | г.Камышин | СНТ "Ключ 2" | строительство газопровода-ввода | ООО "Газпром газораспределение Волгоград" | 34-24-505-63671 | д. 2 | | 2 | 0 | декабрь | 2027 |
| 1428. | Городской округ город Камышин | г.Камышин | СНТ "Лесная поляна" | строительство газопровода-ввода | ООО "Газпром газораспределение Волгоград" | 34-24-505-64770 | д. 132 | | 3 | 0 | июль | 2028 |
| 1429. | Городской округ город Камышин | г.Камышин | СНТ "Лесная поляна" | врезка на участке заявителя (нулевая врезка) | ООО "Газпром газораспределение Волгоград" | 34-24-505-64769 | д. 153 | | | | июль | 2028 |

| № п/п | Муниципальное образование | Наименование населенного пункта | Наименование садоводческого некоммерческого товарищества | Мероприятия, необходимые для подключения или создания технической возможности подключения домовладений, расположенных в границах территории садоводства | Наименование газораспределительной организации | Код объекта строительства | Адрес домовладения (домовладений), расположенного в границах территории садоводства, для которого реализуются мероприятия, необходимые для подключения (улица, номер домовладения) | Адрес домовладения (домовладений), расположенного в границах территории садоводства, для которого реализуются мероприятия, необходимые для создания технической возможности его подключения (улица, номер домовладения) | Общее количество домовладений, расположенных в границах территории садоводства, для которых реализуются мероприятия, необходимые для подключения | Общее количество домовладений, расположенных в границах территории садоводства, для которых реализуются мероприятия, необходимые для создания технической возможности их подключения | Срок догазификации | |
|---|---|---|---|---|---|---|---|---|---|---|---|---|
| | | | | | | | | | | | месяц | год |
| 1 | 2 | 3 | 4 | 5 | 6 | 7 | 8 | 9 | 10 | 11 | 12 | 13 |
| 1430. | Городской округ город Камышин | г.Камышин | СНТ "Лесная поляна" | врезка на участке заявителя (нулевая врезка) | ООО "Газпром газораспределение Волгоград" | 34-24-505-64768 | д. 187 | | | | июль | 2028 |
| 1431. | Городской округ город Камышин | г.Камышин | СНТ "Луч" | строительство газопровода-ввода | ООО "Газпром газораспределение Волгоград" | 34-24-505-62203 | д. 266 | | 1 | 0 | август | 2025 |
| 1432. | Городской округ город Камышин | г.Камышин | СНТ "Механизатор" | врезка на участке заявителя (нулевая врезка) | ООО "Газпром газораспределение Волгоград" | 34-24-505-64717 | д. 104 | | 5 | 0 | июль | 2028 |
| 1433. | Городской округ город Камышин | г.Камышин | СНТ "Механизатор" | врезка на участке заявителя (нулевая врезка) | ООО "Газпром газораспределение Волгоград" | 34-24-505-64715 | д. 119 | | | | июль | 2028 |
| 1434. | Городской округ город Камышин | г.Камышин | СНТ "Механизатор" | врезка на участке заявителя (нулевая врезка) | ООО "Газпром газораспределение Волгоград" | 34-24-505-64714 | д. 121 | | | | июль | 2028 |
| 1435. | Городской округ город Камышин | г.Камышин | СНТ "Механизатор" | врезка на участке заявителя (нулевая врезка) | ООО "Газпром газораспределение Волгоград" | 34-24-505-64679 | д. 32 | | | | июль | 2028 |
| 1436. | Городской округ город Камышин | г.Камышин | СНТ "Механизатор" | врезка на участке заявителя (нулевая врезка) | ООО "Газпром газораспределение Волгоград" | 34-24-505-64589 | д. с кад. № 34:36:000002:2574 | | | | июль | 2028 |
| 1437. | Городской округ город Камышин | г.Камышин | СНТ "Мичуринский" | строительство газопровода-ввода | ООО "Газпром газораспределение Волгоград" | 34-24-505-63439 | д. 54 | | | | январь | 2029 |

| № п/п | Муниципальное образование | Наименование населенного пункта | Наименование садоводческого некоммерческого товарищества | Мероприятия, необходимые для подключения или создания технической возможности подключения домовладений, расположенных в границах территории садоводства | Наименование газораспределительной организации | Код объекта строительства | Адрес домовладения (домовладений), расположенного в границах территории садоводства, для которого реализуются мероприятия, необходимые для подключения (улица, номер домовладения) | Адрес домовладения (домовладений), расположенного в границах территории садоводства, для которого реализуются мероприятия, необходимые для создания технической возможности его подключения (улица, номер домовладения) | Общее количество домовладений, расположенных в границах территории садоводства, для которых реализуются мероприятия, необходимые для подключения | Общее количество домовладений, расположенных в границах территории садоводства, для которых реализуются мероприятия, необходимые для создания технической возможности их подключения | Срок догазификации | |
|---|---|---|---|---|---|---|---|---|---|---|---|---|
| | | | | | | | | | | | месяц | год |
| 1 | 2 | 3 | 4 | 5 | 6 | 7 | 8 | 9 | 10 | 11 | 12 | 13 |
| 1438. | Городской округ город Камышин | г.Камышин | СНТ "Мичуринский" | врезка на участке заявителя (нулевая врезка) | ООО "Газпром газораспределение Волгоград" | 34-24-505-64585 | д. 154 | | 4 | 0 | ноябрь | 2028 |
| 1439. | Городской округ город Камышин | г.Камышин | СНТ "Мичуринский" | врезка на участке заявителя (нулевая врезка) | ООО "Газпром газораспределение Волгоград" | 34-24-505-64584 | д. 257 | | | | ноябрь | 2028 |
| 1440. | Городской округ город Камышин | г.Камышин | СНТ "Мичуринский" | врезка на участке заявителя (нулевая врезка) | ООО "Газпром газораспределение Волгоград" | 34-24-505-64583 | д. 276/276а | | | | ноябрь | 2028 |
| 1441. | Городской округ город Камышин | г.Камышин | СНТ "Нефтяник-1" | врезка на участке заявителя (нулевая врезка) | ООО "Газпром газораспределение Волгоград" | 34-24-505-64554 | д. 103 | | 3 | 0 | ноябрь | 2028 |
| 1442. | Городской округ город Камышин | г.Камышин | СНТ "Нефтяник-1" | строительство газопровода-ввода | ООО "Газпром газораспределение Волгоград" | 34-24-505-64553 | д. 253 | | | | ноябрь | 2028 |
| 1443. | Городской округ город Камышин | г.Камышин | СНТ "Нефтяник-1" | врезка на участке заявителя (нулевая врезка) | ООО "Газпром газораспределение Волгоград" | 34-24-505-64552 | д. 28 | | | | ноябрь | 2028 |
| 1444. | Городской округ город Камышин | г.Камышин | СНТ "Рассвет" | строительство газопровода-ввода | ООО "Газпром газораспределение Волгоград" | 34-24-505-64490 | д. 116 | | 10 | 0 | ноябрь | 2028 |
| 1445. | Городской округ город Камышин | г.Камышин | СНТ "Рассвет" | строительство газопровода-ввода | ООО "Газпром газораспределение Волгоград" | 34-24-505-64489 | д. 165 | | | | ноябрь | 2028 |

| № п/п | Муниципальное образование | Наименование населенного пункта | Наименование садоводческого некоммерческого товарищества | Мероприятия, необходимые для подключения или создания технической возможности подключения домовладений, расположенных в границах территории садоводства | Наименование газораспределительной организации | Код объекта строительства | Адрес домовладения (домовладений), расположенного в границах территории садоводства, для которого реализуются мероприятия, необходимые для подключения (улица, номер домовладения) | Адрес домовладения (домовладений), расположенного в границах территории садоводства, для которого реализуются мероприятия, необходимые для создания технической возможности его подключения (улица, номер домовладения) | Общее количество домовладений, расположенных в границах территории садоводства, для которых реализуются мероприятия, необходимые для подключения | Общее количество домовладений, расположенных в границах территории садоводства, для которых реализуются мероприятия, необходимые для создания технической возможности их подключения | Срок догазификации | |
|---|---|---|---|---|---|---|---|---|---|---|---|---|
| | | | | | | | | | | | месяц | год |
| 1 | 2 | 3 | 4 | 5 | 6 | 7 | 8 | 9 | 10 | 11 | 12 | 13 |
| 1446. | Городской округ город Камышин | г.Камышин | СНТ "Рассвет" | строительство газопровода-ввода | ООО "Газпром газораспределение Волгоград" | 34-24-505-64488 | д. 2 | | | | ноябрь | 2028 |
| 1447. | Городской округ город Камышин | г.Камышин | СНТ "Рассвет" | строительство газопровода-ввода | ООО "Газпром газораспределение Волгоград" | 34-24-505-64487 | д. 228 | | | | ноябрь | 2028 |
| 1448. | Городской округ город Камышин | г.Камышин | СНТ "Рассвет" | строительство газопровода-ввода | ООО "Газпром газораспределение Волгоград" | 34-24-505-64486 | д. 237 | | | | ноябрь | 2028 |
| 1449. | Городской округ город Камышин | г.Камышин | СНТ "Рассвет" | строительство газопровода-ввода | ООО "Газпром газораспределение Волгоград" | 34-24-505-64485 | д. 255 | | | | ноябрь | 2028 |
| 1450. | Городской округ город Камышин | г.Камышин | СНТ "Рассвет" | строительство газопровода-ввода | ООО "Газпром газораспределение Волгоград" | 34-24-505-64484 | д. 27 | | | | ноябрь | 2028 |
| 1451. | Городской округ город Камышин | г.Камышин | СНТ "Рассвет" | строительство газопровода-ввода | ООО "Газпром газораспределение Волгоград" | 34-24-505-64483 | д. 3 | | | | ноябрь | 2028 |
| 1452. | Городской округ город Камышин | г.Камышин | СНТ "Рассвет" | строительство газопровода-ввода | ООО "Газпром газораспределение Волгоград" | 34-24-505-64482 | д. 58а | | | | ноябрь | 2028 |
| 1453. | Городской округ город Камышин | г.Камышин | СНТ "Рассвет" | строительство газопровода-ввода | ООО "Газпром газораспределение Волгоград" | 34-24-505-64481 | д. 98 | | | | ноябрь | 2028 |

| № п/п | Муниципальное образование | Наименование населенного пункта | Наименование садоводческого некоммерческого товарищества | Мероприятия, необходимые для подключения или создания технической возможности подключения домовладений, расположенных в границах территории садоводства | Наименование газораспределительной организации | Код объекта строительства | Адрес домовладения (домовладений), расположенного в границах территории садоводства, для которого реализуются мероприятия, необходимые для подключения (улица, номер домовладения) | Адрес домовладения (домовладений), расположенного в границах территории садоводства, для которого реализуются мероприятия, необходимые для создания технической возможности его подключения (улица, номер домовладения) | Общее количество домовладений, расположенных в границах территории садоводства, для которых реализуются мероприятия, необходимые для подключения | Общее количество домовладений, расположенных в границах территории садоводства, для которых реализуются мероприятия, необходимые для создания технической возможности их подключения | Срок догазификации | |
|---|---|---|---|---|---|---|---|---|---|---|---|---|
| | | | | | | | | | | | месяц | год |
| 1 | 2 | 3 | 4 | 5 | 6 | 7 | 8 | 9 | 10 | 11 | 12 | 13 |
| 1454. | Городской округ город Камышин | г.Камышин | СНТ "Расцвет" | строительство газопровода-ввода | ООО "Газпром газораспределение Волгоград" | 34-24-505-62230 | д. 290 | | 3 | 0 | сентябрь | 2025 |
| 1455. | Городской округ город Камышин | г.Камышин | СНТ "РАС-ЦВЕТ" | строительство газопровода-ввода | ООО "Газпром газораспределение Волгоград" | 34-25-505-60518 | ул.Черная гряда, д. 30 | | | | сентябрь | 2025 |
| 1456. | Городской округ город Камышин | г.Камышин | СНТ "РАС-ЦВЕТ" | строительство газопровода-ввода | ООО "Газпром газораспределение Волгоград" | 34-25-505-60519 | ул.Черная гряда, д. 21 | | | | сентябрь | 2025 |
| 1457. | Городской округ город Камышин | г.Камышин | СНТ "Ручеек" | врезка на участке заявителя (нулевая врезка) | ООО "Газпром газораспределение Волгоград" | 34-24-505-62166 | д. 118 | | | | август | 2029 |
| 1458. | Городской округ город Камышин | г.Камышин | СНТ "Ручеек" | строительство газопровода-ввода | ООО "Газпром газораспределение Волгоград" | 34-24-505-62163 | д. 223 | | | | август | 2029 |
| 1459. | Городской округ город Камышин | г.Камышин | СНТ "Ручеек" | строительство газопровода-ввода | ООО "Газпром газораспределение Волгоград" | 34-26-505-57360 | д. 171 | | | | март | 2026 |
| 1460. | Городской округ город Камышин | г.Камышин | СНТ "Ручеек" | строительство распределительного газопровода | ООО "Газпром газораспределение Волгоград" | 34-24-505-62164 | д. 182 | | | | февраль | 2026 |
| 1461. | Городской округ город Камышин | г.Камышин | СНТ "Ручеек" | строительство распределительного газопровода | ООО "Газпром газораспределение Волгоград" | 34-25-505-57362 | д. 117 | | | | сентябрь | 2025 |

| № п/п | Муниципальное образование | Наименование населенного пункта | Наименование садоводческого некоммерческого товарищества | Мероприятия, необходимые для подключения или создания технической возможности подключения домовладений, расположенных в границах территории садоводства | Наименование газораспределительной организации | Код объекта строительства | Адрес домовладения (домовладений), расположенного в границах территории садоводства, для которого реализуются мероприятия, необходимые для подключения (улица, номер домовладения) | Адрес домовладения (домовладений), расположенного в границах территории садоводства, для которого реализуются мероприятия, необходимые для создания технической возможности его подключения (улица, номер домовладения) | Общее количество домовладений, расположенных в границах территории садоводства, для которых реализуются мероприятия, необходимые для подключения | Общее количество домовладений, расположенных в границах территории садоводства, для которых реализуются мероприятия, необходимые для создания технической возможности их подключения | Срок догазификации | |
|---|---|---|---|---|---|---|---|---|---|---|---|---|
| | | | | | | | | | | | месяц | год |
| 1 | 2 | 3 | 4 | 5 | 6 | 7 | 8 | 9 | 10 | 11 | 12 | 13 |
| 1462. | Городской округ город Камышин | г.Камышин | СНТ "Ручеек" | строительство распределительного газопровода | ООО "Газпром газораспределение Волгоград" | 34-24-505-62165 | д. 126 | | | | сентябрь | 2025 |
| 1463. | Городской округ город Камышин | г.Камышин | СНТ "Ручеек" | строительство распределительного газопровода | ООО "Газпром газораспределение Волгоград" | 34-24-505-62167 | д. 111 | | 9 | 0 | август | 2025 |
| 1464. | Городской округ город Камышин | г.Камышин | СНТ "Ручеек" | строительство распределительного газопровода | ООО "Газпром газораспределение Волгоград" | 34-25-505-57361 | д. 136 | | | | июль | 2025 |
| 1465. | Городской округ город Камышин | г.Камышин | СНТ "Ручеек" | строительство распределительного газопровода | ООО "Газпром газораспределение Волгоград" | 34-25-505-57363 | д. 114 | | | | июль | 2025 |
| 1466. | Городской округ город Камышин | г.Камышин | СНТ "Тепловик" | строительство газопровода-ввода | ООО "Газпром газораспределение Волгоград" | 34-24-505-62201 | д. 26 | | 2 | 0 | май | 2027 |
| 1467. | Городской округ город Камышин | г.Камышин | СНТ "Тепловик" | строительство газопровода-ввода | ООО "Газпром газораспределение Волгоград" | 34-24-505-62200 | д. 73 | | | | май | 2027 |
| 1468. | Городской округ город Камышин | г.Камышин | СНТ "Южный-1" | строительство газопровода-ввода | ООО "Газпром газораспределение Волгоград" | 34-24-505-64335 | д. 9 | | | | июль | 2028 |
| 1469. | Городской округ город Камышин | г.Камышин | СНТ "Южный-1" | врезка на участке заявителя (нулевая врезка) | ООО "Газпром газораспределение Волгоград" | 34-24-505-62632 | д. 43 | | | | декабрь | 2027 |

| № п/п | Муниципальное образование | Наименование населенного пункта | Наименование садоводческого некоммерческого товарищества | Мероприятия, необходимые для подключения или создания технической возможности подключения домовладений, расположенных в границах территории садоводства | Наименование газораспределительной организации | Код объекта строительства | Адрес домовладения (домовладений), расположенного в границах территории садоводства, для которого реализуются мероприятия, необходимые для подключения (улица, номер домовладения) | Адрес домовладения (домовладений), расположенного в границах территории садоводства, для которого реализуются мероприятия, необходимые для создания технической возможности его подключения (улица, номер домовладения) | Общее количество домовладений, расположенных в границах территории садоводства, для которых реализуются мероприятия, необходимые для подключения | Общее количество домовладений, расположенных в границах территории садоводства, для которых реализуются мероприятия, необходимые для создания технической возможности их подключения | Срок догазификации | |
|---|---|---|---|---|---|---|---|---|---|---|---|---|
| | | | | | | | | | | | месяц | год |
| 1 | 2 | 3 | 4 | 5 | 6 | 7 | 8 | 9 | 10 | 11 | 12 | 13 |
| 1470. | Городской округ город Камышин | г.Камышин | СНТ "Южный-1" | строительство газопровода-ввода | ООО "Газпром газораспределение Волгоград" | 34-24-505-64336 | д. 23 | | 3 | 0 | октябрь | 2025 |
| 1471. | Городской округ город Камышин | г.Камышин | СНТ "Южный-2" | врезка на участке заявителя (нулевая врезка) | ООО "Газпром газораспределение Волгоград" | 34-24-505-62631 | д. 138 | | 2 | 0 | июль | 2027 |
| 1472. | Городской округ город Камышин | г.Камышин | СНТ "Южный-2" | строительство газопровода-ввода | ООО "Газпром газораспределение Волгоград" | 34-24-505-62630 | д. 20 | | | | июль | 2027 |
| 1473. | Городской округ город Михайловка* | г. Михайловка | СНТ "СИГНАЛ" | строительство газопровода-ввода | ООО "Газпром газораспределение Волгоград" | 34-26-505-60517 | ул.Вишневая, д. 34 | | | | январь | 2029 |
| 1474. | Городской округ город Михайловка* | г. Михайловка | СНТ "Сигнал" | строительство газопровода-ввода | ООО "Газпром газораспределение Волгоград" | 34-24-505-62792 | ул.Виноградная, д. 81 | | | | май | 2028 |
| 1475. | Городской округ город Михайловка* | г. Михайловка | СНТ "Сигнал" | строительство газопровода-ввода | ООО "Газпром газораспределение Волгоград" | 34-24-505-62791 | ул.Вишневая, д. 20 | | | | май | 2028 |
| 1476. | Городской округ город Михайловка* | г. Михайловка | СНТ "Сигнал" | строительство газопровода-ввода | ООО "Газпром газораспределение Волгоград" | 34-24-505-62789 | ул.Тишанская, д. 105 | | | | май | 2028 |
| 1477. | Городской округ город Михайловка* | г. Михайловка | СНТ "Сигнал" | строительство газопровода-ввода | ООО "Газпром газораспределение Волгоград" | 34-24-505-62787 | ул.Тишанская, д. 7 | | | | май | 2028 |

| № п/п | Муниципальное образование | Наименование населенного пункта | Наименование садоводческого некоммерческого товарищества | Мероприятия, необходимые для подключения или создания технической возможности подключения домовладений, расположенных в границах территории садоводства | Наименование газораспределительной организации | Код объекта строительства | Адрес домовладения (домовладений), расположенного в границах территории садоводства, для которого реализуются мероприятия, необходимые для подключения (улица, номер домовладения) | Адрес домовладения (домовладений), расположенного в границах территории садоводства, для которого реализуются мероприятия, необходимые для создания технической возможности его подключения (улица, номер домовладения) | Общее количество домовладений, расположенных в границах территории садоводства, для которых реализуются мероприятия, необходимые для подключения | Общее количество домовладений, расположенных в границах территории садоводства, для которых реализуются мероприятия, необходимые для создания технической возможности их подключения | Срок догазификации | |
|---|---|---|---|---|---|---|---|---|---|---|---|---|
| | | | | | | | | | | | месяц | год |
| 1 | 2 | 3 | 4 | 5 | 6 | 7 | 8 | 9 | 10 | 11 | 12 | 13 |
| 1478. | Городской округ город Михайловка* | г. Михайловка | СНТ "Сигнал" | строительство газопровода-ввода | ООО "Газпром газораспределение Волгоград" | 34-24-505-62788 | ул.Тишанская, д. 5 | | | | июнь | 2027 |
| 1479. | Городской округ город Михайловка* | г. Михайловка | СНТ "Сигнал" | строительство газопровода-ввода | ООО "Газпром газораспределение Волгоград" | 34-24-505-62790 | ул.Тишанская, д. 104 | | | | октябрь | 2026 |
| 1480. | Городской округ город Михайловка* | г. Михайловка | СНТ "Сигнал" | строительство газопровода-ввода | ООО "Газпром газораспределение Волгоград" | 34-24-505-62793 | ул.Виноградная, д. 67 | | | | сентябрь | 2026 |
| 1481. | Городской округ город Михайловка* | г. Михайловка | СНТ "СИГНАЛ" | строительство газопровода-ввода | ООО "Газпром газораспределение Волгоград" | 34-26-505-60516 | ул.Садовая, д. 86 | | | | август | 2026 |
| 1482. | Городской округ город Михайловка* | г. Михайловка | СНТ "Сигнал" | строительство газопровода-ввода | ООО "Газпром газораспределение Волгоград" | 34-24-505-62794 | ул.Виноградная, д. 61 | | 10 | 0 | март | 2026 |
| 1483. | Городской округ город Михайловка* | г. Михайловка | СНТ "Янтарь" | строительство газопровода-ввода | ООО "Газпром газораспределение Волгоград" | 34-24-505-62259 | ул.Дачная, д. 18 | | | | июль | 2029 |
| 1484. | Городской округ город Михайловка* | г. Михайловка | СНТ "Янтарь" | строительство газопровода-ввода | ООО "Газпром газораспределение Волгоград" | 34-24-505-62258 | ул.Дачная, д. 21 | | | | июль | 2029 |
| 1485. | Городской округ город Михайловка* | г. Михайловка | СНТ "Янтарь" | строительство газопровода-ввода | ООО "Газпром газораспределение Волгоград" | 34-24-505-62257 | ул.Дачная, д. 3 | | | | июль | 2029 |

| № п/п | Муниципальное образование | Наименование населенного пункта | Наименование садоводческого некоммерческого товарищества | Мероприятия, необходимые для подключения или создания технической возможности подключения домовладений, расположенных в границах территории садоводства | Наименование газораспределительной организации | Код объекта строительства | Адрес домовладения (домовладений), расположенного в границах территории садоводства, для которого реализуются мероприятия, необходимые для подключения (улица, номер домовладения) | Адрес домовладения (домовладений), расположенного в границах территории садоводства, для которого реализуются мероприятия, необходимые для создания технической возможности его подключения (улица, номер домовладения) | Общее количество домовладений, расположенных в границах территории садоводства, для которых реализуются мероприятия, необходимые для подключения | Общее количество домовладений, расположенных в границах территории садоводства, для которых реализуются мероприятия, необходимые для создания технической возможности их подключения | Срок догазификации | |
|---|---|---|---|---|---|---|---|---|---|---|---|---|
| | | | | | | | | | | | месяц | год |
| 1 | 2 | 3 | 4 | 5 | 6 | 7 | 8 | 9 | 10 | 11 | 12 | 13 |
| 1486. | Городской округ город Михайловка* | г. Михайловка | СНТ "Янтарь" | строительство газопровода-ввода | ООО "Газпром газораспределение Волгоград" | 34-24-505-62256 | ул.Дачная, д. 5 | | | | июль | 2029 |
| 1487. | Городской округ город Михайловка* | г. Михайловка | СНТ "Янтарь" | строительство газопровода-ввода | ООО "Газпром газораспределение Волгоград" | 34-24-505-62255 | ул.Климановская, д. 1 | | | | июль | 2029 |
| 1488. | Городской округ город Михайловка* | г. Михайловка | СНТ "Янтарь" | строительство газопровода-ввода | ООО "Газпром газораспределение Волгоград" | 34-24-505-62254 | ул.Климановская, д. 16 | | | | июль | 2029 |
| 1489. | Городской округ город Михайловка* | г. Михайловка | СНТ "Янтарь" | строительство газопровода-ввода | ООО "Газпром газораспределение Волгоград" | 34-24-505-62252 | ул.Климановская, д. 20 | | | | июль | 2029 |
| 1490. | Городской округ город Михайловка* | г. Михайловка | СНТ "Янтарь" | строительство газопровода-ввода | ООО "Газпром газораспределение Волгоград" | 34-24-505-62251 | ул.Климановская, д. 22 | | | | июль | 2029 |
| 1491. | Городской округ город Михайловка* | г. Михайловка | СНТ "Янтарь" | строительство газопровода-ввода | ООО "Газпром газораспределение Волгоград" | 34-24-505-62250 | ул.Климановская, д. 24 | | | | июль | 2029 |
| 1492. | Городской округ город Михайловка* | г. Михайловка | СНТ "Янтарь" | строительство газопровода-ввода | ООО "Газпром газораспределение Волгоград" | 34-24-505-62249 | ул.Климановская, д. 30 | | | | июль | 2029 |
| 1493. | Городской округ город Михайловка* | г. Михайловка | СНТ "Янтарь" | строительство газопровода-ввода | ООО "Газпром газораспределение Волгоград" | 34-24-505-62246 | ул.Лесная, д. 12 | | | | июль | 2029 |

| № п/п | Муниципальное образование | Наименование населенного пункта | Наименование садоводческого некоммерческого товарищества | Мероприятия, необходимые для подключения или создания технической возможности подключения домовладений, расположенных в границах территории садоводства | Наименование газораспределительной организации | Код объекта строительства | Адрес домовладения (домовладений), расположенного в границах территории садоводства, для которого реализуются мероприятия, необходимые для подключения (улица, номер домовладения) | Адрес домовладения (домовладений), расположенного в границах территории садоводства, для которого реализуются мероприятия, необходимые для создания технической возможности его подключения (улица, номер домовладения) | Общее количество домовладений, расположенных в границах территории садоводства, для которых реализуются мероприятия, необходимые для подключения | Общее количество домовладений, расположенных в границах территории садоводства, для которых реализуются мероприятия, необходимые для создания технической возможности их подключения | Срок догазификации | |
|---|---|---|---|---|---|---|---|---|---|---|---|---|
| | | | | | | | | | | | месяц | год |
| 1 | 2 | 3 | 4 | 5 | 6 | 7 | 8 | 9 | 10 | 11 | 12 | 13 |
| 1494. | Городской округ город Михайловка* | г. Михайловка | СНТ "Янтарь" | строительство газопровода-ввода | ООО "Газпром газораспределение Волгоград" | 34-24-505-62244 | ул.Садовая, д. 11 | | | | июль | 2029 |
| 1495. | Городской округ город Михайловка* | г. Михайловка | СНТ "Янтарь" | строительство газопровода-ввода | ООО "Газпром газораспределение Волгоград" | 34-24-505-62243 | ул.Садовая, д. 17 | | | | июль | 2029 |
| 1496. | Городской округ город Михайловка* | г. Михайловка | СНТ "Янтарь" | строительство газопровода-ввода | ООО "Газпром газораспределение Волгоград" | 34-24-505-62242 | ул.Садовая, д. 23 | | | | июль | 2029 |
| 1497. | Городской округ город Михайловка* | г. Михайловка | СНТ "Янтарь" | строительство газопровода-ввода | ООО "Газпром газораспределение Волгоград" | 34-24-505-62241 | ул.Садовая, д. 27 | | | | июль | 2029 |
| 1498. | Городской округ город Михайловка* | г. Михайловка | СНТ "Янтарь" | строительство газопровода-ввода | ООО "Газпром газораспределение Волгоград" | 34-24-505-62240 | ул.Садовая, д. 33 | | | | июль | 2029 |
| 1499. | Городской округ город Михайловка* | г. Михайловка | СНТ "Янтарь" | строительство газопровода-ввода | ООО "Газпром газораспределение Волгоград" | 34-24-505-62238 | ул.Садовая, д. 4 | | | | июль | 2029 |
| 1500. | Городской округ город Михайловка* | г. Михайловка | СНТ "Янтарь" | строительство газопровода-ввода | ООО "Газпром газораспределение Волгоград" | 34-24-505-62237 | ул.Садовая, д. 4а | | | | июль | 2029 |
| 1501. | Городской округ город Михайловка* | г. Михайловка | СНТ "Янтарь" | строительство газопровода-ввода | ООО "Газпром газораспределение Волгоград" | 34-24-505-62236 | ул.Тишанская, д. 11 | | | | июль | 2029 |

| № п/п | Муниципальное образование | Наименование населенного пункта | Наименование садоводческого некоммерческого товарищества | Мероприятия, необходимые для подключения или создания технической возможности подключения домовладений, расположенных в границах территории садоводства | Наименование газораспределительной организации | Код объекта строительства | Адрес домовладения (домовладений), расположенного в границах территории садоводства, для которого реализуются мероприятия, необходимые для подключения (улица, номер домовладения) | Адрес домовладения (домовладений), расположенного в границах территории садоводства, для которого реализуются мероприятия, необходимые для создания технической возможности его подключения (улица, номер домовладения) | Общее количество домовладений, расположенных в границах территории садоводства, для которых реализуются мероприятия, необходимые для подключения | Общее количество домовладений, расположенных в границах территории садоводства, для которых реализуются мероприятия, необходимые для создания технической возможности их подключения | Срок догазификации | |
|---|---|---|---|---|---|---|---|---|---|---|---|---|
| | | | | | | | | | | | месяц | год |
| 1 | 2 | 3 | 4 | 5 | 6 | 7 | 8 | 9 | 10 | 11 | 12 | 13 |
| 1502. | Городской округ город Михайловка* | г. Михайловка | СНТ "Янтарь" | строительство газопровода-ввода | ООО "Газпром газораспределение Волгоград" | 34-24-505-62235 | ул.Тишанская, д. 3 | | | | июль | 2029 |
| 1503. | Городской округ город Михайловка* | г. Михайловка | СНТ "Янтарь" | строительство газопровода-ввода | ООО "Газпром газораспределение Волгоград" | 34-24-505-62233 | ул.Центральная, д. 21 | | | | июль | 2029 |
| 1504. | Городской округ город Михайловка* | г. Михайловка | СНТ "Янтарь" | строительство газопровода-ввода | ООО "Газпром газораспределение Волгоград" | 34-24-505-62231 | ул.Центральная, д. 6 | | | | июль | 2029 |
| 1505. | Городской округ город Михайловка* | г. Михайловка | СНТ "Янтарь" | строительство газопровода-ввода | ООО "Газпром газораспределение Волгоград" | 34-24-505-62239 | ул.Садовая, д. 36 | | | | январь | 2028 |
| 1506. | Городской округ город Михайловка* | г. Михайловка | СНТ "Янтарь" | строительство газопровода-ввода | ООО "Газпром газораспределение Волгоград" | 34-24-505-62248 | ул.Климановская, д. 4 | | | | октябрь | 2026 |
| 1507. | Городской округ город Михайловка* | г. Михайловка | СНТ "Янтарь" | строительство газопровода-ввода | ООО "Газпром газораспределение Волгоград" | 34-24-505-62253 | ул.Климановская, д. 18 | | | | февраль | 2026 |
| 1508. | Городской округ город Михайловка* | г. Михайловка | СНТ "Янтарь" | строительство газопровода-ввода | ООО "Газпром газораспределение Волгоград" | 34-24-505-62261 | ул.Березовая, д. 5 | | 35 | 0 | июль | 2025 |
| 1509. | Городской округ город Михайловка* | г. Михайловка | СНТ "Янтарь" | строительство газопровода-ввода | ООО "Газпром газораспределение Волгоград" | 34-25-505-60514 | ул.Лесная, д. 7 | | | | июнь | 2025 |

| № п/п | Муниципальное образование | Наименование населенного пункта | Наименование садоводческого некоммерческого товарищества | Мероприятия, необходимые для подключения или создания технической возможности подключения домовладений, расположенных в границах территории садоводства | Наименование газораспределительной организации | Код объекта строительства | Адрес домовладения (домовладений), расположенного в границах территории садоводства, для которого реализуются мероприятия, необходимые для подключения (улица, номер домовладения) | Адрес домовладения (домовладений), расположенного в границах территории садоводства, для которого реализуются мероприятия, необходимые для создания технической возможности его подключения (улица, номер домовладения) | Общее количество домовладений, расположенных в границах территории садоводства, для которых реализуются мероприятия, необходимые для подключения | Общее количество домовладений, расположенных в границах территории садоводства, для которых реализуются мероприятия, необходимые для создания технической возможности их подключения | Срок догазификации | |
|---|---|---|---|---|---|---|---|---|---|---|---|---|
| | | | | | | | | | | | месяц | год |
| 1 | 2 | 3 | 4 | 5 | 6 | 7 | 8 | 9 | 10 | 11 | 12 | 13 |
| 1510. | Городской округ город Михайловка* | г. Михайловка | СНТ "Янтарь" | строительство газопровода-ввода | ООО "Газпром газораспределение Волгоград" | 34-25-505-60513 | ул.Лесная, д. 8 | | | | май | 2025 |
| 1511. | Городской округ город Михайловка* | г. Михайловка | СНТ "Янтарь" | строительство газопровода-ввода | ООО "Газпром газораспределение Волгоград" | 34-25-505-60512 | ул.Садовая, д. 13 | | | | май | 2025 |
| 1512. | Городской округ город Михайловка* | г. Михайловка | СНТ "Янтарь" | строительство газопровода-ввода | ООО "Газпром газораспределение Волгоград" | 34-24-505-62245 | ул.Лесная, д. 18 | | | | апрель | 2025 |
| 1513. | Городской округ город Михайловка* | г. Михайловка | СНТ "Янтарь" | строительство газопровода-ввода | ООО "Газпром газораспределение Волгоград" | 34-24-505-62247 | ул.Лесная, д. 10 | | | | апрель | 2025 |
| 1514. | Городской округ город Михайловка* | г. Михайловка | СНТ "Янтарь" | строительство газопровода-ввода | ООО "Газпром газораспределение Волгоград" | 34-25-505-60515 | ул.Лесная, д. 1 | | | | февраль | 2025 |
| 1515. | Городской округ город Михайловка* | г. Михайловка | СНТ "Янтарь" | строительство газопровода-ввода | ООО "Газпром газораспределение Волгоград" | 34-24-505-62260 | ул.Дачная, д. 13 | | | | февраль | 2025 |
| 1516. | Городской округ город Михайловка* | г. Михайловка | СНТ "Янтарь" | строительство газопровода-ввода | ООО "Газпром газораспределение Волгоград" | 34-24-505-62232 | ул.Центральная, д. 22 | | | | ноябрь | 2024 |
| 1517. | Городской округ город Михайловка* | г. Михайловка | СНТ "Янтарь" | строительство газопровода-ввода | ООО "Газпром газораспределение Волгоград" | 34-24-505-62234 | ул.Центральная, д. 11 | | | | сентябрь | 2024 |

| № п/п | Муниципальное образование | Наименование населенного пункта | Наименование садоводческого некоммерческого товарищества | Мероприятия, необходимые для подключения или создания технической возможности подключения домовладений, расположенных в границах территории садоводства | Наименование газораспределительной организации | Код объекта строительства | Адрес домовладения (домовладений), расположенного в границах территории садоводства, для которого реализуются мероприятия, необходимые для подключения (улица, номер домовладения) | Адрес домовладения (домовладений), расположенного в границах территории садоводства, для которого реализуются мероприятия, необходимые для создания технической возможности его подключения (улица, номер домовладения) | Общее количество домовладений, расположенных в границах территории садоводства, для которых реализуются мероприятия, необходимые для подключения | Общее количество домовладений, расположенных в границах территории садоводства, для которых реализуются мероприятия, необходимые для создания технической возможности их подключения | Срок догазификации | |
|---|---|---|---|---|---|---|---|---|---|---|---|---|
| | | | | | | | | | | | месяц | год |
| 1 | 2 | 3 | 4 | 5 | 6 | 7 | 8 | 9 | 10 | 11 | 12 | 13 |
| 1518. | Городской округ город-герой Волгоград | г.Волгоград | СНТ "40 лет Октября" | врезка на участке заявителя (нулевая врезка) | ООО "Газпром газораспределение Волгоград" | 34-25-505-57925 | ул.Менделеева, д. 145/1322 | | | | июнь | 2028 |
| 1519. | Городской округ город-герой Волгоград | г.Волгоград | СНТ "40 лет Октября" | строительство газопровода-ввода | ООО "Газпром газораспределение Волгоград" | 34-25-505-60503 | ул.Менделеева, д. 145/1030 | | | | март | 2028 |
| 1520. | Городской округ город-герой Волгоград | г.Волгоград | СНТ "40 лет Октября" | строительство газопровода-ввода | ООО "Газпром газораспределение Волгоград" | 34-24-505-61802 | ул.Менделеева, д. 226/214 | | | | январь | 2026 |
| 1521. | Городской округ город-герой Волгоград | г.Волгоград | СНТ "40 лет Октября" | строительство газопровода-ввода | ООО "Газпром газораспределение Волгоград" | 34-25-505-58174 | квартал 11, массив 1, д. 19 | | 37 | 0 | декабрь | 2025 |
| 1522. | Городской округ город-герой Волгоград | г.Волгоград | СНТ "40 лет Октября" | строительство газопровода-ввода | ООО "Газпром газораспределение Волгоград" | 34-25-505-58267 | ул.Менделеева, д. 226/262 | | | | ноябрь | 2025 |
| 1523. | Городской округ город-герой Волгоград | г.Волгоград | СНТ "40 лет Октября" | строительство газопровода-ввода | ООО "Газпром газораспределение Волгоград" | 34-25-505-57602 | ул.Менделеева, д. 226/2316 | | | | октябрь | 2025 |
| 1524. | Городской округ город-герой Волгоград | г.Волгоград | СНТ "40 лет Октября" | строительство газопровода-ввода | ООО "Газпром газораспределение Волгоград" | 34-25-505-57600 | ул.сержанта Воронова, д. 57/95 | | | | октябрь | 2025 |
| 1525. | Городской округ город-герой Волгоград | г.Волгоград | СНТ "40 лет Октября" | строительство газопровода-ввода | ООО "Газпром газораспределение Волгоград" | 34-25-505-57605 | квартал 27, массив 1, д. 26а | | | | октябрь | 2025 |

| № п/п | Муниципальное образование | Наименование населенного пункта | Наименование садоводческого некоммерческого товарищества | Мероприятия, необходимые для подключения или создания технической возможности подключения домовладений, расположенных в границах территории садоводства | Наименование газораспределительной организации | Код объекта строительства | Адрес домовладения (домовладений), расположенного в границах территории садоводства, для которого реализуются мероприятия, необходимые для подключения (улица, номер домовладения) | Адрес домовладения (домовладений), расположенного в границах территории садоводства, для которого реализуются мероприятия, необходимые для создания технической возможности его подключения (улица, номер домовладения) | Общее количество домовладений, расположенных в границах территории садоводства, для которых реализуются мероприятия, необходимые для подключения | Общее количество домовладений, расположенных в границах территории садоводства, для которых реализуются мероприятия, необходимые для создания технической возможности их подключения | Срок догазификации | |
|---|---|---|---|---|---|---|---|---|---|---|---|---|
| | | | | | | | | | | | месяц | год |
| 1 | 2 | 3 | 4 | 5 | 6 | 7 | 8 | 9 | 10 | 11 | 12 | 13 |
| 1526. | Городской округ город-герой Волгоград | г.Волгоград | СНТ "40 лет Октября" | строительство газопровода-ввода | ООО "Газпром газораспределение Волгоград" | 34-25-505-57603 | ул.Менделеева, д. 145/1516 | | | | сентябрь | 2025 |
| 1527. | Городской округ город-герой Волгоград | г.Волгоград | СНТ "40 лет Октября" | строительство газопровода-ввода | ООО "Газпром газораспределение Волгоград" | 34-25-505-58113 | ул.Менделеева, д. 145/12312 | | | | сентябрь | 2025 |
| 1528. | Городской округ город-герой Волгоград | г.Волгоград | СНТ "40 лет Октября" | строительство газопровода-ввода | ООО "Газпром газораспределение Волгоград" | 34-25-505-58006 | ул.Менделеева, д. 145/1417 | | | | сентябрь | 2025 |
| 1529. | Городской округ город-герой Волгоград | г.Волгоград | СНТ "40 лет Октября" | строительство газопровода-ввода | ООО "Газпром газораспределение Волгоград" | 34-25-505-58092 | ул.Менделеева, д. 145/310 | | | | август | 2025 |
| 1530. | Городской округ город-герой Волгоград | г.Волгоград | СНТ "40 лет Октября" | строительство газопровода-ввода | ООО "Газпром газораспределение Волгоград" | 34-25-505-57606 | квартал 25, массив 1, д. 9 | | | | август | 2025 |
| 1531. | Городской округ город-герой Волгоград | г.Волгоград | СНТ "40 лет Октября" | строительство газопровода-ввода | ООО "Газпром газораспределение Волгоград" | 34-25-505-58103 | ул.Менделеева, д. 145/1253 | | | | август | 2025 |
| 1532. | Городской округ город-герой Волгоград | г.Волгоград | СНТ "40 лет Октября" | строительство газопровода-ввода | ООО "Газпром газораспределение Волгоград" | 34-25-505-60489 | ул.Менделеева, д. 226/231 | | | | июль | 2025 |
| 1533. | Городской округ город-герой Волгоград | г.Волгоград | СНТ "40 лет Октября" | строительство газопровода-ввода | ООО "Газпром газораспределение Волгоград" | 34-25-505-58140 | ул.Менделеева, д. 145/13215 | | | | июль | 2025 |

| № п/п | Муниципальное образование | Наименование населенного пункта | Наименование садоводческого некоммерческого товарищества | Мероприятия, необходимые для подключения или создания технической возможности подключения домовладений, расположенных в границах территории садоводства | Наименование газораспределительной организации | Код объекта строительства | Адрес домовладения (домовладений), расположенного в границах территории садоводства, для которого реализуются мероприятия, необходимые для подключения (улица, номер домовладения) | Адрес домовладения (домовладений), расположенного в границах территории садоводства, для которого реализуются мероприятия, необходимые для создания технической возможности его подключения (улица, номер домовладения) | Общее количество домовладений, расположенных в границах территории садоводства, для которых реализуются мероприятия, необходимые для подключения | Общее количество домовладений, расположенных в границах территории садоводства, для которых реализуются мероприятия, необходимые для создания технической возможности их подключения | Срок догазификации | |
|---|---|---|---|---|---|---|---|---|---|---|---|---|
| | | | | | | | | | | | месяц | год |
| 1 | 2 | 3 | 4 | 5 | 6 | 7 | 8 | 9 | 10 | 11 | 12 | 13 |
| 1534. | Городской округ город-герой Волгоград | г.Волгоград | СНТ "40 лет Октября" | строительство газопровода-ввода | ООО "Газпром газораспределение Волгоград" | 34-25-505-58161 | ул.Менделеева, д. 226/2812 | | | | июль | 2025 |
| 1535. | Городской округ город-герой Волгоград | г.Волгоград | СНТ "40 лет Октября" | строительство газопровода-ввода | ООО "Газпром газораспределение Волгоград" | 34-25-505-60490 | ул.Менделеева, д. 226/2127 | | | | июль | 2025 |
| 1536. | Городской округ город-герой Волгоград | г.Волгоград | СНТ "40 лет Октября" | строительство газопровода-ввода | ООО "Газпром газораспределение Волгоград" | 34-25-505-60504 | квартал 25, массив 1, д. 11 | | | | июнь | 2025 |
| 1537. | Городской округ город-герой Волгоград | г.Волгоград | СНТ "40 лет Октября" | строительство газопровода-ввода | ООО "Газпром газораспределение Волгоград" | 34-25-505-60495 | ул.Менделеева, д. 145/132 | | | | июнь | 2025 |
| 1538. | Городской округ город-герой Волгоград | г.Волгоград | СНТ "40 лет Октября" | строительство газопровода-ввода | ООО "Газпром газораспределение Волгоград" | 34-25-505-60496 | ул.Менделеева, д. 145/1272 | | | | май | 2025 |
| 1539. | Городской округ город-герой Волгоград | г.Волгоград | СНТ "40 лет Октября" | строительство газопровода-ввода | ООО "Газпром газораспределение Волгоград" | 34-25-505-57604 | квартал 27, массив 1, д. 7 | | | | апрель | 2025 |
| 1540. | Городской округ город-герой Волгоград | г.Волгоград | СНТ "40 лет Октября" | строительство газопровода-ввода | ООО "Газпром газораспределение Волгоград" | 34-25-505-60498 | ул.Менделеева, д. 145/12211 | | | | апрель | 2025 |
| 1541. | Городской округ город-герой Волгоград | г.Волгоград | СНТ "40 лет Октября" | строительство газопровода-ввода | ООО "Газпром газораспределение Волгоград" | 34-25-505-57601 | ул.Менделеева, д. 226/2124 | | | | апрель | 2025 |

| № п/п | Муниципальное образование | Наименование населенного пункта | Наименование садоводческого некоммерческого товарищества | Мероприятия, необходимые для подключения или создания технической возможности подключения домовладений, расположенных в границах территории садоводства | Наименование газораспределительной организации | Код объекта строительства | Адрес домовладения (домовладений), расположенного в границах территории садоводства, для которого реализуются мероприятия, необходимые для подключения (улица, номер домовладения) | Адрес домовладения (домовладений), расположенного в границах территории садоводства, для которого реализуются мероприятия, необходимые для создания технической возможности его подключения (улица, номер домовладения) | Общее количество домовладений, расположенных в границах территории садоводства, для которых реализуются мероприятия, необходимые для подключения | Общее количество домовладений, расположенных в границах территории садоводства, для которых реализуются мероприятия, необходимые для создания технической возможности их подключения | Срок догазификации | |
|---|---|---|---|---|---|---|---|---|---|---|---|---|
| | | | | | | | | | | | месяц | год |
| 1 | 2 | 3 | 4 | 5 | 6 | 7 | 8 | 9 | 10 | 11 | 12 | 13 |
| 1542. | Городской округ город-герой Волгоград | г.Волгоград | СНТ "40 лет Октября" | строительство газопровода-ввода | ООО "Газпром газораспределение Волгоград" | 34-25-505-60499 | ул.Менделеева, д. 145/12112 | | | | март | 2025 |
| 1543. | Городской округ город-герой Волгоград | г.Волгоград | СНТ "40 лет Октября" | строительство газопровода-ввода | ООО "Газпром газораспределение Волгоград" | 34-25-505-59835 | ул.Менделеева, д. 145/1210 | | | | март | 2025 |
| 1544. | Городской округ город-герой Волгоград | г.Волгоград | СНТ "40 лет Октября" | строительство газопровода-ввода | ООО "Газпром газораспределение Волгоград" | 34-25-505-60491 | ул.Менделеева, д. 145/1721 | | | | март | 2025 |
| 1545. | Городской округ город-герой Волгоград | г.Волгоград | СНТ "40 лет Октября" | строительство газопровода-ввода | ООО "Газпром газораспределение Волгоград" | 34-25-505-60501 | ул.Менделеева, д. 145/121 | | | | февраль | 2025 |
| 1546. | Городской округ город-герой Волгоград | г.Волгоград | СНТ "40 лет Октября" | строительство газопровода-ввода | ООО "Газпром газораспределение Волгоград" | 34-26-505-59831 | массив 1, квартал 7, д. 5 | | | | февраль | 2025 |
| 1547. | Городской округ город-герой Волгоград | г.Волгоград | СНТ "40 лет Октября" | строительство газопровода-ввода | ООО "Газпром газораспределение Волгоград" | 34-25-505-59830 | ул.Менделеева, д. 145/11022 | | | | февраль | 2025 |
| 1548. | Городской округ город-герой Волгоград | г.Волгоград | СНТ "40 лет Октября" | строительство газопровода-ввода | ООО "Газпром газораспределение Волгоград" | 34-25-505-60492 | ул.Менделеева, д. 145/153 | | | | февраль | 2025 |
| 1549. | Городской округ город-герой Волгоград | г.Волгоград | СНТ "40 лет Октября" | строительство газопровода-ввода | ООО "Газпром газораспределение Волгоград" | 34-25-505-59832 | ул.Менделеева, д. 145/1326 | | | | февраль | 2025 |

| № п/п | Муниципальное образование | Наименование населенного пункта | Наименование садоводческого некоммерческого товарищества | Мероприятия, необходимые для подключения или создания технической возможности подключения домовладений, расположенных в границах территории садоводства | Наименование газораспределительной организации | Код объекта строительства | Адрес домовладения (домовладений), расположенного в границах территории садоводства, для которого реализуются мероприятия, необходимые для подключения (улица, номер домовладения) | Адрес домовладения (домовладений), расположенного в границах территории садоводства, для которого реализуются мероприятия, необходимые для создания технической возможности его подключения (улица, номер домовладения) | Общее количество домовладений, расположенных в границах территории садоводства, для которых реализуются мероприятия, необходимые для подключения | Общее количество домовладений, расположенных в границах территории садоводства, для которых реализуются мероприятия, необходимые для создания технической возможности их подключения | Срок догазификации | |
|---|---|---|---|---|---|---|---|---|---|---|---|---|
| | | | | | | | | | | | месяц | год |
| 1 | 2 | 3 | 4 | 5 | 6 | 7 | 8 | 9 | 10 | 11 | 12 | 13 |
| 1550. | Городской округ город-герой Волгоград | г.Волгоград | СНТ "40 лет Октября" | строительство газопровода-ввода | ООО "Газпром газораспределение Волгоград" | 34-25-505-59834 | массив 1, квартал 30, д. 16 | | | | февраль | 2025 |
| 1551. | Городской округ город-герой Волгоград | г.Волгоград | СНТ "40 лет Октября" | строительство газопровода-ввода | ООО "Газпром газораспределение Волгоград" | 34-24-505-61018 | ул.Менделеева, д. 145/1323а | | | | февраль | 2025 |
| 1552. | Городской округ город-герой Волгоград | г.Волгоград | СНТ "40 лет Октября" | строительство газопровода-ввода | ООО "Газпром газораспределение Волгоград" | 34-25-505-59839 | массив 1, квартал 10, д. 15 | | | | февраль | 2025 |
| 1553. | Городской округ город-герой Волгоград | г.Волгоград | СНТ "40 лет Октября" | строительство газопровода-ввода | ООО "Газпром газораспределение Волгоград" | 34-24-505-61056 | ул.Менделеева, д. 226/2522 | | | | январь | 2025 |
| 1554. | Городской округ город-герой Волгоград | г.Волгоград | СНТ "40 лет Октября" | строительство газопровода-ввода | ООО "Газпром газораспределение Волгоград" | 34-25-505-59833 | ул.Менделеева, д. 145/12217 | | | | январь | 2025 |
| 1555. | Городской округ город-герой Волгоград | г.Волгоград | СНТ "Авангард" | строительство распределительного газопровода | ООО "Газпром газораспределение Волгоград" | 34-26-505-57597 | д. 379 | | | | декабрь | 2026 |
| 1556. | Городской округ город-герой Волгоград | г.Волгоград | СНТ "Авангард" | строительство распределительного газопровода | ООО "Газпром газораспределение Волгоград" | 34-26-505-57596 | д. 556 | | | | ноябрь | 2026 |
| 1557. | Городской округ город-герой Волгоград | г.Волгоград | СНТ "Авангард" | строительство распределительного газопровода | ООО "Газпром газораспределение Волгоград" | 34-26-505-57598 | д. 319 | | | | ноябрь | 2026 |

| № п/п | Муниципальное образование | Наименование населенного пункта | Наименование садоводческого некоммерческого товарищества | Мероприятия, необходимые для подключения или создания технической возможности подключения домовладений, расположенных в границах территории садоводства | Наименование газораспределительной организации | Код объекта строительства | Адрес домовладения (домовладений), расположенного в границах территории садоводства, для которого реализуются мероприятия, необходимые для подключения (улица, номер домовладения) | Адрес домовладения (домовладений), расположенного в границах территории садоводства, для которого реализуются мероприятия, необходимые для создания технической возможности его подключения (улица, номер домовладения) | Общее количество домовладений, расположенных в границах территории садоводства, для которых реализуются мероприятия, необходимые для подключения | Общее количество домовладений, расположенных в границах территории садоводства, для которых реализуются мероприятия, необходимые для создания технической возможности их подключения | Срок догазификации | |
|---|---|---|---|---|---|---|---|---|---|---|---|---|
| | | | | | | | | | | | месяц | год |
| 1 | 2 | 3 | 4 | 5 | 6 | 7 | 8 | 9 | 10 | 11 | 12 | 13 |
| 1558. | Городской округ город-герой Волгоград | г.Волгоград | СНТ "Авангард" | строительство распределительного газопровода | ООО "Газпром газораспределение Волгоград" | 34-26-505-57599 | д. 176 | | 9 | 0 | ноябрь | 2026 |
| 1559. | Городской округ город-герой Волгоград | г.Волгоград | СНТ "Авангард" | строительство распределительного газопровода | ООО "Газпром газораспределение Волгоград" | 34-26-505-57595 | ул.Федотова, д. 32/81 | | | | ноябрь | 2026 |
| 1560. | Городской округ город-герой Волгоград | г.Волгоград | СНТ "Авангард" | строительство газопровода-ввода | ООО "Газпром газораспределение Волгоград" | 34-24-505-64228 | д. 177 | | | | ноябрь | 2024 |
| 1561. | Городской округ город-герой Волгоград | г.Волгоград | СНТ "Авангард" | строительство газопровода-ввода | ООО "Газпром газораспределение Волгоград" | 34-24-505-64226 | д. 32/450 | | | | ноябрь | 2024 |
| 1562. | Городской округ город-герой Волгоград | г.Волгоград | СНТ "Авангард" | строительство газопровода-ввода | ООО "Газпром газораспределение Волгоград" | 34-24-505-64224 | ул.им. Федотова, д. 32/370 | | | | ноябрь | 2024 |
| 1563. | Городской округ город-герой Волгоград | г.Волгоград | СНТ "Авангард" | строительство газопровода-ввода | ООО "Газпром газораспределение Волгоград" | 34-24-505-64225 | д. 510 | | | | июнь | 2024 |
| 1564. | Городской округ город-герой Волгоград | г.Волгоград | СНТ "Березка" | строительство газопровода-ввода | ООО "Газпром газораспределение Волгоград" | 34-24-505-62198 | д. 249 | | | | сентябрь | 2029 |
| 1565. | Городской округ город-герой Волгоград | г.Волгоград | СНТ "Березка" | строительство газопровода-ввода | ООО "Газпром газораспределение Волгоград" | 34-24-505-62196 | д. 388 | | | | сентябрь | 2029 |

| № п/п | Муниципальное образование | Наименование населенного пункта | Наименование садоводческого некоммерческого товарищества | Мероприятия, необходимые для подключения или создания технической возможности подключения домовладений, расположенных в границах территории садоводства | Наименование газораспределительной организации | Код объекта строительства | Адрес домовладения (домовладений), расположенного в границах территории садоводства, для которого реализуются мероприятия, необходимые для подключения (улица, номер домовладения) | Адрес домовладения (домовладений), расположенного в границах территории садоводства, для которого реализуются мероприятия, необходимые для создания технической возможности его подключения (улица, номер домовладения) | Общее количество домовладений, расположенных в границах территории садоводства, для которых реализуются мероприятия, необходимые для подключения | Общее количество домовладений, расположенных в границах территории садоводства, для которых реализуются мероприятия, необходимые для создания технической возможности их подключения | Срок догазификации | |
|---|---|---|---|---|---|---|---|---|---|---|---|---|
| | | | | | | | | | | | месяц | год |
| 1 | 2 | 3 | 4 | 5 | 6 | 7 | 8 | 9 | 10 | 11 | 12 | 13 |
| 1566. | Городской округ город-герой Волгоград | г.Волгоград | СНТ "Березка" | строительство газопровода-ввода | ООО "Газпром газораспределение Волгоград" | 34-24-505-62195 | д. 44 | | | | сентябрь | 2029 |
| 1567. | Городской округ город-герой Волгоград | г.Волгоград | СНТ "Березка" | строительство газопровода-ввода | ООО "Газпром газораспределение Волгоград" | 34-24-505-62192 | квартал 1, д. 11 | | | | сентябрь | 2029 |
| 1568. | Городской округ город-герой Волгоград | г.Волгоград | СНТ "Березка" | врезка на участке заявителя (нулевая врезка) | ООО "Газпром газораспределение Волгоград" | 34-24-505-62191 | квартал 1, д. 5 | | | | сентябрь | 2029 |
| 1569. | Городской округ город-герой Волгоград | г.Волгоград | СНТ "Березка" | строительство газопровода-ввода | ООО "Газпром газораспределение Волгоград" | 34-24-505-62190 | квартал 1, д. 6 | | | | сентябрь | 2029 |
| 1570. | Городской округ город-герой Волгоград | г.Волгоград | СНТ "Березка" | строительство газопровода-ввода | ООО "Газпром газораспределение Волгоград" | 34-24-505-62189 | квартал 1, д. 7 | | | | сентябрь | 2029 |
| 1571. | Городской округ город-герой Волгоград | г.Волгоград | СНТ "Березка" | строительство газопровода-ввода | ООО "Газпром газораспределение Волгоград" | 34-24-505-62188 | квартал 2, д. 17 | | | | сентябрь | 2029 |
| 1572. | Городской округ город-герой Волгоград | г.Волгоград | СНТ "Березка" | строительство газопровода-ввода | ООО "Газпром газораспределение Волгоград" | 34-24-505-62187 | квартал 2, д. 18 | | | | сентябрь | 2029 |
| 1573. | Городской округ город-герой Волгоград | г.Волгоград | СНТ "Березка" | врезка на участке заявителя (нулевая врезка) | ООО "Газпром газораспределение Волгоград" | 34-24-505-62186 | квартал 2, д. 20 | | | | сентябрь | 2029 |

| № п/п | Муниципальное образование | Наименование населенного пункта | Наименование садоводческого некоммерческого товарищества | Мероприятия, необходимые для подключения или создания технической возможности подключения домовладений, расположенных в границах территории садоводства | Наименование газораспределительной организации | Код объекта строительства | Адрес домовладения (домовладений), расположенного в границах территории садоводства, для которого реализуются мероприятия, необходимые для подключения (улица, номер домовладения) | Адрес домовладения (домовладений), расположенного в границах территории садоводства, для которого реализуются мероприятия, необходимые для создания технической возможности его подключения (улица, номер домовладения) | Общее количество домовладений, расположенных в границах территории садоводства, для которых реализуются мероприятия, необходимые для подключения | Общее количество домовладений, расположенных в границах территории садоводства, для которых реализуются мероприятия, необходимые для создания технической возможности их подключения | Срок догазификации | |
|---|---|---|---|---|---|---|---|---|---|---|---|---|
| | | | | | | | | | | | месяц | год |
| 1 | 2 | 3 | 4 | 5 | 6 | 7 | 8 | 9 | 10 | 11 | 12 | 13 |
| 1574. | Городской округ город-герой Волгоград | г.Волгоград | СНТ "Березка" | строительство газопровода-ввода | ООО "Газпром газораспределение Волгоград" | 34-24-505-62185 | квартал 3, д. 26 | | | | сентябрь | 2029 |
| 1575. | Городской округ город-герой Волгоград | г.Волгоград | СНТ "Березка" | строительство газопровода-ввода | ООО "Газпром газораспределение Волгоград" | 34-24-505-62184 | квартал 3, д. 30 | | | | сентябрь | 2029 |
| 1576. | Городской округ город-герой Волгоград | г.Волгоград | СНТ "Березка" | строительство газопровода-ввода | ООО "Газпром газораспределение Волгоград" | 34-24-505-62183 | квартал 3, д. 40 | | | | сентябрь | 2029 |
| 1577. | Городской округ город-герой Волгоград | г.Волгоград | СНТ "Березка" | строительство газопровода-ввода | ООО "Газпром газораспределение Волгоград" | 34-24-505-62182 | квартал 3, д. 42 | | | | сентябрь | 2029 |
| 1578. | Городской округ город-герой Волгоград | г.Волгоград | СНТ "Березка" | строительство газопровода-ввода | ООО "Газпром газораспределение Волгоград" | 34-24-505-62181 | квартал 3, д. 47 | | | | сентябрь | 2029 |
| 1579. | Городской округ город-герой Волгоград | г.Волгоград | СНТ "Березка" | строительство газопровода-ввода | ООО "Газпром газораспределение Волгоград" | 34-24-505-64190 | ул.Абаканский, д. 7/24 | | | | сентябрь | 2029 |
| 1580. | Городской округ город-герой Волгоград | г.Волгоград | СНТ "Березка" | строительство газопровода-ввода | ООО "Газпром газораспределение Волгоград" | 34-24-505-62178 | ул.Медицинская, д. 539 | | | | сентябрь | 2029 |
| 1581. | Городской округ город-герой Волгоград | г.Волгоград | СНТ "Березка" | врезка на участке заявителя (нулевая врезка) | ООО "Газпром газораспределение Волгоград" | 34-24-505-62177 | ул.Парниковая, д. 592 | | | | сентябрь | 2029 |

| № п/п | Муниципальное образование | Наименование населенного пункта | Наименование садоводческого некоммерческого товарищества | Мероприятия, необходимые для подключения или создания технической возможности подключения домовладений, расположенных в границах территории садоводства | Наименование газораспределительной организации | Код объекта строительства | Адрес домовладения (домовладений), расположенного в границах территории садоводства, для которого реализуются мероприятия, необходимые для подключения (улица, номер домовладения) | Адрес домовладения (домовладений), расположенного в границах территории садоводства, для которого реализуются мероприятия, необходимые для создания технической возможности его подключения (улица, номер домовладения) | Общее количество домовладений, расположенных в границах территории садоводства, для которых реализуются мероприятия, необходимые для подключения | Общее количество домовладений, расположенных в границах территории садоводства, для которых реализуются мероприятия, необходимые для создания технической возможности их подключения | Срок догазификации | |
|---|---|---|---|---|---|---|---|---|---|---|---|---|
| | | | | | | | | | | | месяц | год |
| 1 | 2 | 3 | 4 | 5 | 6 | 7 | 8 | 9 | 10 | 11 | 12 | 13 |
| 1582. | Городской округ город-герой Волгоград | г.Волгоград | СНТ "Березка" | строительство газопровода-ввода | ООО "Газпром газораспределение Волгоград" | 34-24-505-62176 | ул.Парниковая, д. 607 | | | | сентябрь | 2029 |
| 1583. | Городской округ город-герой Волгоград | г.Волгоград | СНТ "Березка" | строительство газопровода-ввода | ООО "Газпром газораспределение Волгоград" | 34-24-505-62174 | ул.Проектная, д. 254 | | | | сентябрь | 2029 |
| 1584. | Городской округ город-герой Волгоград | г.Волгоград | СНТ "Березка" | строительство распределительного газопровода | ООО "Газпром газораспределение Волгоград" | 34-26-505-57591 | д. 310 | | | | декабрь | 2026 |
| 1585. | Городской округ город-герой Волгоград | г.Волгоград | СНТ "Березка" | строительство распределительного газопровода | ООО "Газпром газораспределение Волгоград" | 34-26-505-57581 | д. 750а | | | | декабрь | 2026 |
| 1586. | Городской округ город-герой Волгоград | г.Волгоград | СНТ "Березка" | строительство распределительного газопровода | ООО "Газпром газораспределение Волгоград" | 34-26-505-57569 | ул.Элеваторная, д. 461 | | | | декабрь | 2026 |
| 1587. | Городской округ город-герой Волгоград | г.Волгоград | СНТ "Березка" | строительство распределительного газопровода | ООО "Газпром газораспределение Волгоград" | 34-26-505-57573 | ул.Парниковая, д. 603 | | | | ноябрь | 2026 |
| 1588. | Городской округ город-герой Волгоград | г.Волгоград | СНТ "Березка" | строительство распределительного газопровода | ООО "Газпром газораспределение Волгоград" | 34-26-505-57590 | д. 37 | | | | ноябрь | 2026 |
| 1589. | Городской округ город-герой Волгоград | г.Волгоград | СНТ "Березка" | строительство распределительного газопровода | ООО "Газпром газораспределение Волгоград" | 34-26-505-57572 | ул.Парниковая, д. 629 | | | | ноябрь | 2026 |

| № п/п | Муниципальное образование | Наименование населенного пункта | Наименование садоводческого некоммерческого товарищества | Мероприятия, необходимые для подключения или создания технической возможности подключения домовладений, расположенных в границах территории садоводства | Наименование газораспределительной организации | Код объекта строительства | Адрес домовладения (домовладений), расположенного в границах территории садоводства, для которого реализуются мероприятия, необходимые для подключения (улица, номер домовладения) | Адрес домовладения (домовладений), расположенного в границах территории садоводства, для которого реализуются мероприятия, необходимые для создания технической возможности его подключения (улица, номер домовладения) | Общее количество домовладений, расположенных в границах территории садоводства, для которых реализуются мероприятия, необходимые для подключения | Общее количество домовладений, расположенных в границах территории садоводства, для которых реализуются мероприятия, необходимые для создания технической возможности их подключения | Срок догазификации | |
|---|---|---|---|---|---|---|---|---|---|---|---|---|
| | | | | | | | | | | | месяц | год |
| 1 | 2 | 3 | 4 | 5 | 6 | 7 | 8 | 9 | 10 | 11 | 12 | 13 |
| 1590. | Городской округ город-герой Волгоград | г.Волгоград | СНТ "Березка" | строительство распределительного газопровода | ООО "Газпром газораспределение Волгоград" | 34-26-505-57588 | д. 453 | | | | ноябрь | 2026 |
| 1591. | Городской округ город-герой Волгоград | г.Волгоград | СНТ "Березка" | строительство распределительного газопровода | ООО "Газпром газораспределение Волгоград" | 34-26-505-57584 | д. 614 | | | | ноябрь | 2026 |
| 1592. | Городской округ город-герой Волгоград | г.Волгоград | СНТ "Березка" | строительство распределительного газопровода | ООО "Газпром газораспределение Волгоград" | 34-26-505-57582 | д. 705 | | | | ноябрь | 2026 |
| 1593. | Городской округ город-герой Волгоград | г.Волгоград | СНТ "Березка" | строительство распределительного газопровода | ООО "Газпром газораспределение Волгоград" | 34-24-505-62175 | ул.Проектная, д. 184 | | | | ноябрь | 2026 |
| 1594. | Городской округ город-герой Волгоград | г.Волгоград | СНТ "Березка" | строительство распределительного газопровода | ООО "Газпром газораспределение Волгоград" | 34-26-505-57577 | д. 81 | | | | октябрь | 2026 |
| 1595. | Городской округ город-герой Волгоград | г.Волгоград | СНТ "Березка" | строительство распределительного газопровода | ООО "Газпром газораспределение Волгоград" | 34-26-505-57576 | д. 9 | | | | октябрь | 2026 |
| 1596. | Городской округ город-герой Волгоград | г.Волгоград | СНТ "Березка" | строительство распределительного газопровода | ООО "Газпром газораспределение Волгоград" | 34-26-505-57589 | д. 417 | | | | октябрь | 2026 |
| 1597. | Городской округ город-герой Волгоград | г.Волгоград | СНТ "Березка" | строительство распределительного газопровода | ООО "Газпром газораспределение Волгоград" | 34-26-505-57587 | д. 542 | | | | октябрь | 2026 |

| № п/п | Муниципальное образование | Наименование населенного пункта | Наименование садоводческого некоммерческого товарищества | Мероприятия, необходимые для подключения или создания технической возможности подключения домовладений, расположенных в границах территории садоводства | Наименование газораспределительной организации | Код объекта строительства | Адрес домовладения (домовладений), расположенного в границах территории садоводства, для которого реализуются мероприятия, необходимые для подключения (улица, номер домовладения) | Адрес домовладения (домовладений), расположенного в границах территории садоводства, для которого реализуются мероприятия, необходимые для создания технической возможности его подключения (улица, номер домовладения) | Общее количество домовладений, расположенных в границах территории садоводства, для которых реализуются мероприятия, необходимые для подключения | Общее количество домовладений, расположенных в границах территории садоводства, для которых реализуются мероприятия, необходимые для создания технической возможности их подключения | Срок догазификации | |
|---|---|---|---|---|---|---|---|---|---|---|---|---|
| | | | | | | | | | | | месяц | год |
| 1 | 2 | 3 | 4 | 5 | 6 | 7 | 8 | 9 | 10 | 11 | 12 | 13 |
| 1598. | Городской округ город-герой Волгоград | г.Волгоград | СНТ "Березка" | строительство распределительного газопровода | ООО "Газпром газораспределение Волгоград" | 34-26-505-57580 | д. 768 | | | | октябрь | 2026 |
| 1599. | Городской округ город-герой Волгоград | г.Волгоград | СНТ "Березка" | строительство распределительного газопровода | ООО "Газпром газораспределение Волгоград" | 34-26-505-57583 | д. 658 | | | | октябрь | 2026 |
| 1600. | Городской округ город-герой Волгоград | г.Волгоград | СНТ "Березка" | строительство распределительного газопровода | ООО "Газпром газораспределение Волгоград" | 34-26-505-57586 | д. 564 | | | | сентябрь | 2026 |
| 1601. | Городской округ город-герой Волгоград | г.Волгоград | СНТ "Березка" | строительство распределительного газопровода | ООО "Газпром газораспределение Волгоград" | 34-26-505-57571 | ул.Торговая, д. 652 | | | | сентябрь | 2026 |
| 1602. | Городской округ город-герой Волгоград | г.Волгоград | СНТ "Березка" | строительство распределительного газопровода | ООО "Газпром газораспределение Волгоград" | 34-26-505-57568 | ул.Энергостроительная, д. 76 | | | | сентябрь | 2026 |
| 1603. | Городской округ город-герой Волгоград | г.Волгоград | СНТ "Березка" | строительство распределительного газопровода | ООО "Газпром газораспределение Волгоград" | 34-26-505-60479 | д. 355 | | | | сентябрь | 2026 |
| 1604. | Городской округ город-герой Волгоград | г.Волгоград | СНТ "Березка" | строительство распределительного газопровода | ООО "Газпром газораспределение Волгоград" | 34-26-505-60463 | ул.Мебельная, д. 265 | | | | сентябрь | 2026 |
| 1605. | Городской округ город-герой Волгоград | г.Волгоград | СНТ "Березка" | строительство распределительного газопровода | ООО "Газпром газораспределение Волгоград" | 34-26-505-60486 | д. 210 | | | | август | 2026 |

| № п/п | Муниципальное образование | Наименование населенного пункта | Наименование садоводческого некоммерческого товарищества | Мероприятия, необходимые для подключения или создания технической возможности подключения домовладений, расположенных в границах территории садоводства | Наименование газораспределительной организации | Код объекта строительства | Адрес домовладения (домовладений), расположенного в границах территории садоводства, для которого реализуются мероприятия, необходимые для подключения (улица, номер домовладения) | Адрес домовладения (домовладений), расположенного в границах территории садоводства, для которого реализуются мероприятия, необходимые для создания технической возможности его подключения (улица, номер домовладения) | Общее количество домовладений, расположенных в границах территории садоводства, для которых реализуются мероприятия, необходимые для подключения | Общее количество домовладений, расположенных в границах территории садоводства, для которых реализуются мероприятия, необходимые для создания технической возможности их подключения | Срок догазификации | |
|---|---|---|---|---|---|---|---|---|---|---|---|---|
| | | | | | | | | | | | месяц | год |
| 1 | 2 | 3 | 4 | 5 | 6 | 7 | 8 | 9 | 10 | 11 | 12 | 13 |
| 1606. | Городской округ город-герой Волгоград | г.Волгоград | СНТ "Березка" | строительство распределительного газопровода | ООО "Газпром газораспределение Волгоград" | 34-26-505-60481 | д. 314 | | | | август | 2026 |
| 1607. | Городской округ город-герой Волгоград | г.Волгоград | СНТ "Березка" | строительство распределительного газопровода | ООО "Газпром газораспределение Волгоград" | 34-26-505-60462 | ул.Мебельная, д. 287 | | | | август | 2026 |
| 1608. | Городской округ город-герой Волгоград | г.Волгоград | СНТ "Березка" | строительство распределительного газопровода | ООО "Газпром газораспределение Волгоград" | 34-26-505-60448 | ул.Медицинская, д. 684 | | | | август | 2026 |
| 1609. | Городской округ город-герой Волгоград | г.Волгоград | СНТ "Березка" | строительство распределительного газопровода | ООО "Газпром газораспределение Волгоград" | 34-26-505-60450 | ул.Элеваторная, д. 450 | | | | август | 2026 |
| 1610. | Городской округ город-герой Волгоград | г.Волгоград | СНТ "Березка" | строительство распределительного газопровода | ООО "Газпром газораспределение Волгоград" | 34-26-505-60474 | д. 549 | | | | август | 2026 |
| 1611. | Городской округ город-герой Волгоград | г.Волгоград | СНТ "Березка" | строительство распределительного газопровода | ООО "Газпром газораспределение Волгоград" | 34-26-505-60485 | д. 244 | | | | август | 2026 |
| 1612. | Городской округ город-герой Волгоград | г.Волгоград | СНТ "Березка" | строительство распределительного газопровода | ООО "Газпром газораспределение Волгоград" | 34-26-505-60471 | д. 649 | | | | август | 2026 |
| 1613. | Городской округ город-герой Волгоград | г.Волгоград | СНТ "Березка" | строительство распределительного газопровода | ООО "Газпром газораспределение Волгоград" | 34-26-505-60468 | д. 74 | | | | август | 2026 |

| № п/п | Муниципальное образование | Наименование населенного пункта | Наименование садоводческого некоммерческого товарищества | Мероприятия, необходимые для подключения или создания технической возможности подключения домовладений, расположенных в границах территории садоводства | Наименование газораспределительной организации | Код объекта строительства | Адрес домовладения (домовладений), расположенного в границах территории садоводства, для которого реализуются мероприятия, необходимые для подключения (улица, номер домовладения) | Адрес домовладения (домовладений), расположенного в границах территории садоводства, для которого реализуются мероприятия, необходимые для создания технической возможности его подключения (улица, номер домовладения) | Общее количество домовладений, расположенных в границах территории садоводства, для которых реализуются мероприятия, необходимые для подключения | Общее количество домовладений, расположенных в границах территории садоводства, для которых реализуются мероприятия, необходимые для создания технической возможности их подключения | Срок догазификации | |
|---|---|---|---|---|---|---|---|---|---|---|---|---|
| | | | | | | | | | | | месяц | год |
| 1 | 2 | 3 | 4 | 5 | 6 | 7 | 8 | 9 | 10 | 11 | 12 | 13 |
| 1614. | Городской округ город-герой Волгоград | г.Волгоград | СНТ "Березка" | строительство распределительного газопровода | ООО "Газпром газораспределение Волгоград" | 34-26-505-60456 | ул.Проектная, д. 188 | | | | август | 2026 |
| 1615. | Городской округ город-герой Волгоград | г.Волгоград | СНТ "Березка" | строительство распределительного газопровода | ООО "Газпром газораспределение Волгоград" | 34-26-505-60455 | ул.Проектная, д. 245 | | | | август | 2026 |
| 1616. | Городской округ город-герой Волгоград | г.Волгоград | СНТ "Березка" | строительство распределительного газопровода | ООО "Газпром газораспределение Волгоград" | 34-26-505-57578 | д. 79 | | | | август | 2026 |
| 1617. | Городской округ город-герой Волгоград | г.Волгоград | СНТ "Березка" | строительство распределительного газопровода | ООО "Газпром газораспределение Волгоград" | 34-26-505-60483 | д. 293 | | | | август | 2026 |
| 1618. | Городской округ город-герой Волгоград | г.Волгоград | СНТ "Березка" | строительство распределительного газопровода | ООО "Газпром газораспределение Волгоград" | 34-26-505-60482 | д. 294 | | | | август | 2026 |
| 1619. | Городской округ город-герой Волгоград | г.Волгоград | СНТ "Березка" | строительство распределительного газопровода | ООО "Газпром газораспределение Волгоград" | 34-26-505-60480 | д. 315 | | | | август | 2026 |
| 1620. | Городской округ город-герой Волгоград | г.Волгоград | СНТ "Березка" | строительство распределительного газопровода | ООО "Газпром газораспределение Волгоград" | 34-24-505-62180 | ул.Мебельная, д. 297 | | | | август | 2026 |
| 1621. | Городской округ город-герой Волгоград | г.Волгоград | СНТ "Березка" | строительство распределительного газопровода | ООО "Газпром газораспределение Волгоград" | 34-26-505-57592 | д. 26 | | | | июль | 2026 |

| № п/п | Муниципальное образование | Наименование населенного пункта | Наименование садоводческого некоммерческого товарищества | Мероприятия, необходимые для подключения или создания технической возможности подключения домовладений, расположенных в границах территории садоводства | Наименование газораспределительной организации | Код объекта строительства | Адрес домовладения (домовладений), расположенного в границах территории садоводства, для которого реализуются мероприятия, необходимые для подключения (улица, номер домовладения) | Адрес домовладения (домовладений), расположенного в границах территории садоводства, для которого реализуются мероприятия, необходимые для создания технической возможности его подключения (улица, номер домовладения) | Общее количество домовладений, расположенных в границах территории садоводства, для которых реализуются мероприятия, необходимые для подключения | Общее количество домовладений, расположенных в границах территории садоводства, для которых реализуются мероприятия, необходимые для создания технической возможности их подключения | Срок догазификации | |
|---|---|---|---|---|---|---|---|---|---|---|---|---|
| | | | | | | | | | | | месяц | год |
| 1 | 2 | 3 | 4 | 5 | 6 | 7 | 8 | 9 | 10 | 11 | 12 | 13 |
| 1622. | Городской округ город-герой Волгоград | г.Волгоград | СНТ "Березка" | строительство распределительного газопровода | ООО "Газпром газораспределение Волгоград" | 34-26-505-60477 | д. 477 | | | | июль | 2026 |
| 1623. | Городской округ город-герой Волгоград | г.Волгоград | СНТ "Березка" | строительство распределительного газопровода | ООО "Газпром газораспределение Волгоград" | 34-26-505-60460 | ул.Осенняя березка, д. 663 | | | | июль | 2026 |
| 1624. | Городской округ город-герой Волгоград | г.Волгоград | СНТ "Березка" | строительство распределительного газопровода | ООО "Газпром газораспределение Волгоград" | 34-26-505-57579 | д. 77 | | | | июнь | 2026 |
| 1625. | Городской округ город-герой Волгоград | г.Волгоград | СНТ "Березка" | строительство распределительного газопровода | ООО "Газпром газораспределение Волгоград" | 34-26-505-60487 | д. 138 | | | | июнь | 2026 |
| 1626. | Городской округ город-герой Волгоград | г.Волгоград | СНТ "Березка" | строительство распределительного газопровода | ООО "Газпром газораспределение Волгоград" | 34-26-505-60469 | д. 670 | | | | июнь | 2026 |
| 1627. | Городской округ город-герой Волгоград | г.Волгоград | СНТ "Березка" | строительство распределительного газопровода | ООО "Газпром газораспределение Волгоград" | 34-26-505-60465 | д. 92 | | | | июнь | 2026 |
| 1628. | Городской округ город-герой Волгоград | г.Волгоград | СНТ "Березка" | строительство распределительного газопровода | ООО "Газпром газораспределение Волгоград" | 34-26-505-60454 | ул.Проектная, д. 246 | | | | июнь | 2026 |
| 1629. | Городской округ город-герой Волгоград | г.Волгоград | СНТ "Березка" | строительство распределительного газопровода | ООО "Газпром газораспределение Волгоград" | 34-26-505-60452 | ул.Проектная, д. 262 | | | | июнь | 2026 |

| № п/п | Муниципальное образование | Наименование населенного пункта | Наименование садоводческого некоммерческого товарищества | Мероприятия, необходимые для подключения или создания технической возможности подключения домовладений, расположенных в границах территории садоводства | Наименование газораспределительной организации | Код объекта строительства | Адрес домовладения (домовладений), расположенного в границах территории садоводства, для которого реализуются мероприятия, необходимые для подключения (улица, номер домовладения) | Адрес домовладения (домовладений), расположенного в границах территории садоводства, для которого реализуются мероприятия, необходимые для создания технической возможности его подключения (улица, номер домовладения) | Общее количество домовладений, расположенных в границах территории садоводства, для которых реализуются мероприятия, необходимые для подключения | Общее количество домовладений, расположенных в границах территории садоводства, для которых реализуются мероприятия, необходимые для создания технической возможности их подключения | Срок догазификации | |
|---|---|---|---|---|---|---|---|---|---|---|---|---|
| | | | | | | | | | | | месяц | год |
| 1 | 2 | 3 | 4 | 5 | 6 | 7 | 8 | 9 | 10 | 11 | 12 | 13 |
| 1630. | Городской округ город-герой Волгоград | г.Волгоград | СНТ "Березка" | строительство распределительного газопровода | ООО "Газпром газораспределение Волгоград" | 34-26-505-60449 | ул. Энергостроительная, д. 117 | | | | июнь | 2026 |
| 1631. | Городской округ город-герой Волгоград | г.Волгоград | СНТ "Березка" | строительство распределительного газопровода | ООО "Газпром газораспределение Волгоград" | 34-24-505-62194 | д. 544 | | | | июнь | 2026 |
| 1632. | Городской округ город-герой Волгоград | г.Волгоград | СНТ "Березка" | строительство распределительного газопровода | ООО "Газпром газораспределение Волгоград" | 34-26-505-57574 | ул. Медицинская, д. 502 | | | | июнь | 2026 |
| 1633. | Городской округ город-герой Волгоград | г.Волгоград | СНТ "Березка" | строительство распределительного газопровода | ООО "Газпром газораспределение Волгоград" | 34-26-505-60478 | д. 408 | | | | июнь | 2026 |
| 1634. | Городской округ город-герой Волгоград | г.Волгоград | СНТ "Березка" | строительство распределительного газопровода | ООО "Газпром газораспределение Волгоград" | 34-26-505-60476 | д. 504 | | | | июнь | 2026 |
| 1635. | Городской округ город-герой Волгоград | г.Волгоград | СНТ "Березка" | строительство распределительного газопровода | ООО "Газпром газораспределение Волгоград" | 34-26-505-60475 | д. 521 | | | | июнь | 2026 |
| 1636. | Городской округ город-герой Волгоград | г.Волгоград | СНТ "Березка" | строительство распределительного газопровода | ООО "Газпром газораспределение Волгоград" | 34-26-505-60473 | д. 586 | | | | июнь | 2026 |
| 1637. | Городской округ город-герой Волгоград | г.Волгоград | СНТ "Березка" | строительство распределительного газопровода | ООО "Газпром газораспределение Волгоград" | 34-26-505-60472 | д. 608 | | | | июнь | 2026 |

| № п/п | Муниципальное образование | Наименование населенного пункта | Наименование садоводческого некоммерческого товарищества | Мероприятия, необходимые для подключения или создания технической возможности подключения домовладений, расположенных в границах территории садоводства | Наименование газораспределительной организации | Код объекта строительства | Адрес домовладения (домовладений), расположенного в границах территории садоводства, для которого реализуются мероприятия, необходимые для подключения (улица, номер домовладения) | Адрес домовладения (домовладений), расположенного в границах территории садоводства, для которого реализуются мероприятия, необходимые для создания технической возможности его подключения (улица, номер домовладения) | Общее количество домовладений, расположенных в границах территории садоводства, для которых реализуются мероприятия, необходимые для подключения | Общее количество домовладений, расположенных в границах территории садоводства, для которых реализуются мероприятия, необходимые для создания технической возможности их подключения | Срок догазификации | |
|---|---|---|---|---|---|---|---|---|---|---|---|---|
| | | | | | | | | | | | месяц | год |
| 1 | 2 | 3 | 4 | 5 | 6 | 7 | 8 | 9 | 10 | 11 | 12 | 13 |
| 1638. | Городской округ город-герой Волгоград | г.Волгоград | СНТ "Березка" | строительство распределительного газопровода | ООО "Газпром газораспределение Волгоград" | 34-26-505-60470 | д. 662 | | | | июнь | 2026 |
| 1639. | Городской округ город-герой Волгоград | г.Волгоград | СНТ "Березка" | строительство распределительного газопровода | ООО "Газпром газораспределение Волгоград" | 34-26-505-60461 | ул.Мебельная, д. 306 | | | | июнь | 2026 |
| 1640. | Городской округ город-герой Волгоград | г.Волгоград | СНТ "Березка" | строительство распределительного газопровода | ООО "Газпром газораспределение Волгоград" | 34-24-505-62179 | ул.Медицинская, д. 516 | | | | июнь | 2026 |
| 1641. | Городской округ город-герой Волгоград | г.Волгоград | СНТ "Березка" | строительство распределительного газопровода | ООО "Газпром газораспределение Волгоград" | 34-26-505-60458 | ул.Парниковая, д. 578 | | | | июнь | 2026 |
| 1642. | Городской округ город-герой Волгоград | г.Волгоград | СНТ "Березка" | строительство распределительного газопровода | ООО "Газпром газораспределение Волгоград" | 34-26-505-60453 | ул.Проектная, д. 260 | | | | июнь | 2026 |
| 1643. | Городской округ город-герой Волгоград | г.Волгоград | СНТ "Березка" | строительство распределительного газопровода | ООО "Газпром газораспределение Волгоград" | 34-26-505-60451 | ул.Элеваторная, д. 390 | | | | июнь | 2026 |
| 1644. | Городской округ город-герой Волгоград | г.Волгоград | СНТ "Березка" | строительство распределительного газопровода | ООО "Газпром газораспределение Волгоград" | 34-26-505-60447 | ул. Энергостроительная, д. 115 | | | | июнь | 2026 |
| 1645. | Городской округ город-герой Волгоград | г.Волгоград | СНТ "Березка" | строительство распределительного газопровода | ООО "Газпром газораспределение Волгоград" | 34-26-505-60457 | ул.Проектная, д. 160 | | | | июнь | 2026 |

| № п/п | Муниципальное образование | Наименование населенного пункта | Наименование садоводческого некоммерческого товарищества | Мероприятия, необходимые для подключения или создания технической возможности подключения домовладений, расположенных в границах территории садоводства | Наименование газораспределительной организации | Код объекта строительства | Адрес домовладения (домовладений), расположенного в границах территории садоводства, для которого реализуются мероприятия, необходимые для подключения (улица, номер домовладения) | Адрес домовладения (домовладений), расположенного в границах территории садоводства, для которого реализуются мероприятия, необходимые для создания технической возможности его подключения (улица, номер домовладения) | Общее количество домовладений, расположенных в границах территории садоводства, для которых реализуются мероприятия, необходимые для подключения | Общее количество домовладений, расположенных в границах территории садоводства, для которых реализуются мероприятия, необходимые для создания технической возможности их подключения | Срок догазификации | |
|---|---|---|---|---|---|---|---|---|---|---|---|---|
| | | | | | | | | | | | месяц | год |
| 1 | 2 | 3 | 4 | 5 | 6 | 7 | 8 | 9 | 10 | 11 | 12 | 13 |
| 1646. | Городской округ город-герой Волгоград | г.Волгоград | СНТ "Березка" | строительство распределительного газопровода | ООО "Газпром газораспределение Волгоград" | 34-26-505-57594 | д. 107 | | 89 | 0 | май | 2026 |
| 1647. | Городской округ город-герой Волгоград | г.Волгоград | СНТ "Березка" | строительство распределительного газопровода | ООО "Газпром газораспределение Волгоград" | 34-26-505-57585 | д. 565б | | | | апрель | 2026 |
| 1648. | Городской округ город-герой Волгоград | г.Волгоград | СНТ "Березка" | строительство распределительного газопровода | ООО "Газпром газораспределение Волгоград" | 34-26-505-57575 | ул.Мебельная, д. 264 | | | | апрель | 2026 |
| 1649. | Городской округ город-герой Волгоград | г.Волгоград | СНТ "Березка" | строительство распределительного газопровода | ООО "Газпром газораспределение Волгоград" | 34-26-505-57570 | ул.Элеваторная, д. 425 | | | | апрель | 2026 |
| 1650. | Городской округ город-герой Волгоград | г.Волгоград | СНТ "Березка" | строительство распределительного газопровода | ООО "Газпром газораспределение Волгоград" | 34-26-505-60459 | ул.Парниковая, д. 575 | | | | март | 2026 |
| 1651. | Городской округ город-герой Волгоград | г.Волгоград | СНТ "Березка" | строительство газопровода-ввода | ООО "Газпром газораспределение Волгоград" | 34-26-505-60488 | д. 129 | | | | май | 2025 |
| 1652. | Городской округ город-герой Волгоград | г.Волгоград | СНТ "Березка" | строительство газопровода-ввода | ООО "Газпром газораспределение Волгоград" | 34-22-505-91147 | д. 681 | | | | сентябрь | 2024 |
| 1653. | Городской округ город-герой Волгоград | г.Волгоград | СНТ "БЕРЕНДЕЙ" | строительство газопровода-ввода | ООО "Газпром газораспределение Волгоград" | 34-26-505-60445 | ул.Строительная, д. 92/184 | | | | сентябрь | 2029 |

| № п/п | Муниципальное образование | Наименование населенного пункта | Наименование садоводческого некоммерческого товарищества | Мероприятия, необходимые для подключения или создания технической возможности подключения домовладений, расположенных в границах территории садоводства | Наименование газораспределительной организации | Код объекта строительства | Адрес домовладения (домовладений), расположенного в границах территории садоводства, для которого реализуются мероприятия, необходимые для подключения (улица, номер домовладения) | Адрес домовладения (домовладений), расположенного в границах территории садоводства, для которого реализуются мероприятия, необходимые для создания технической возможности его подключения (улица, номер домовладения) | Общее количество домовладений, расположенных в границах территории садоводства, для которых реализуются мероприятия, необходимые для подключения | Общее количество домовладений, расположенных в границах территории садоводства, для которых реализуются мероприятия, необходимые для создания технической возможности их подключения | Срок догазификации | |
|---|---|---|---|---|---|---|---|---|---|---|---|---|
| | | | | | | | | | | | месяц | год |
| 1 | 2 | 3 | 4 | 5 | 6 | 7 | 8 | 9 | 10 | 11 | 12 | 13 |
| 1654. | Городской округ город-герой Волгоград | г.Волгоград | СНТ "БЕРЕНДЕЙ" | строительство газопровода-ввода | ООО "Газпром газораспределение Волгоград" | 34-26-505-60446 | ул.3, д. 41 | | | | февраль | 2029 |
| 1655. | Городской округ город-герой Волгоград | г.Волгоград | СНТ "Берендей" | строительство газопровода-ввода | ООО "Газпром газораспределение Волгоград" | 34-24-505-64999 | д. 92/158 | | 6 | 0 | ноябрь | 2028 |
| 1656. | Городской округ город-герой Волгоград | г.Волгоград | СНТ "БЕРЕНДЕЙ" | врезка на участке заявителя (нулевая врезка) | ООО "Газпром газораспределение Волгоград" | 34-24-505-64996 | ул.1, д. 3 | | | | ноябрь | 2028 |
| 1657. | Городской округ город-герой Волгоград | г.Волгоград | СНТ "Берендей" | строительство газопровода-ввода | ООО "Газпром газораспределение Волгоград" | 34-24-505-64998 | ул.3, д. 55 | | | | ноябрь | 2028 |
| 1658. | Городской округ город-герой Волгоград | г.Волгоград | СНТ "Берендей" | строительство газопровода-ввода | ООО "Газпром газораспределение Волгоград" | 34-24-505-64997 | ул.7, д. 155а | | | | ноябрь | 2028 |
| 1659. | Городской округ город-герой Волгоград | г.Волгоград | СНТ "Бетонщик" | строительство газопровода-ввода | ООО "Городская газовая служба" | 34-24-540-181 | д. 27 | | 2 | 0 | февраль | 2025 |
| 1660. | Городской округ город-герой Волгоград | г.Волгоград | СНТ "Бетонщик" | строительство газопровода-ввода | ООО "Городская газовая служба" | 34-25-540-5 | д. 13 | | | | февраль | 2025 |
| 1661. | Городской округ город-герой Волгоград | г.Волгоград | СНТ "Бытовик" | врезка на участке заявителя (нулевая врезка) | ООО "Газпром газораспределение Волгоград" | 34-24-505-64184 | д. 35 | | 1 | 0 | декабрь | 2030 |

| № п/п | Муниципальное образование | Наименование населенного пункта | Наименование садоводческого некоммерческого товарищества | Мероприятия, необходимые для подключения или создания технической возможности подключения домовладений, расположенных в границах территории садоводства | Наименование газораспределительной организации | Код объекта строительства | Адрес домовладения (домовладений), расположенного в границах территории садоводства, для которого реализуются мероприятия, необходимые для подключения (улица, номер домовладения) | Адрес домовладения (домовладений), расположенного в границах территории садоводства, для которого реализуются мероприятия, необходимые для создания технической возможности его подключения (улица, номер домовладения) | Общее количество домовладений, расположенных в границах территории садоводства, для которых реализуются мероприятия, необходимые для подключения | Общее количество домовладений, расположенных в границах территории садоводства, для которых реализуются мероприятия, необходимые для создания технической возможности их подключения | Срок догазификации | |
|---|---|---|---|---|---|---|---|---|---|---|---|---|
| | | | | | | | | | | | месяц | год |
| 1 | 2 | 3 | 4 | 5 | 6 | 7 | 8 | 9 | 10 | 11 | 12 | 13 |
| 1662. | Городской округ город-герой Волгоград | г.Волгоград | СНТ "Ветеран" | врезка на участке заявителя (нулевая врезка) | ООО "Городская газовая служба" | 34-25-540-63 | д. 188 | | | | июнь | 2025 |
| 1663. | Городской округ город-герой Волгоград | г.Волгоград | СНТ "Ветеран" | строительство газопровода-ввода | ООО "Городская газовая служба" | 34-25-540-101 | д. 181 | | 2 | 0 | январь | 2025 |
| 1664. | Городской округ город-герой Волгоград | г.Волгоград | СНТ "Волжанин" | строительство газопровода-ввода | ООО "Газпром газораспределение Волгоград" | 34-24-505-64992 | д. 111 | | 26 | 0 | ноябрь | 2028 |
| 1665. | Городской округ город-герой Волгоград | г.Волгоград | СНТ "Мичуринец Тракторозаводский" | строительство газопровода-ввода | ООО "Газпром газораспределение Волгоград" | 34-24-505-64991 | массив 2, д. 365 | | | | ноябрь | 2028 |
| 1666. | Городской округ город-герой Волгоград | г.Волгоград | СНТ "Волжанин" | строительство газопровода-ввода | ООО "Газпром газораспределение Волгоград" | 34-24-505-64987 | д. 149 | | | | ноябрь | 2028 |
| 1667. | Городской округ город-герой Волгоград | г.Волгоград | СНТ "Волжанин" | строительство газопровода-ввода | ООО "Газпром газораспределение Волгоград" | 34-24-505-64986 | д. 30 | | | | ноябрь | 2028 |
| 1668. | Городской округ город-герой Волгоград | г.Волгоград | СНТ "Волжанин" | врезка на участке заявителя (нулевая врезка) | ООО "Газпром газораспределение Волгоград" | 34-24-505-64985 | д. 32 | | | | ноябрь | 2028 |
| 1669. | Городской округ город-герой Волгоград | г.Волгоград | СНТ "Волжанин" | строительство газопровода-ввода | ООО "Газпром газораспределение Волгоград" | 34-24-505-64984 | д. 43 | | | | ноябрь | 2028 |

| № п/п | Муниципальное образование | Наименование населенного пункта | Наименование садоводческого некоммерческого товарищества | Мероприятия, необходимые для подключения или создания технической возможности подключения домовладений, расположенных в границах территории садоводства | Наименование газораспределительной организации | Код объекта строительства | Адрес домовладения (домовладений), расположенного в границах территории садоводства, для которого реализуются мероприятия, необходимые для подключения (улица, номер домовладения) | Адрес домовладения (домовладений), расположенного в границах территории садоводства, для которого реализуются мероприятия, необходимые для создания технической возможности его подключения (улица, номер домовладения) | Общее количество домовладений, расположенных в границах территории садоводства, для которых реализуются мероприятия, необходимые для подключения | Общее количество домовладений, расположенных в границах территории садоводства, для которых реализуются мероприятия, необходимые для создания технической возможности их подключения | Срок догазификации | |
|---|---|---|---|---|---|---|---|---|---|---|---|---|
| | | | | | | | | | | | месяц | год |
| 1 | 2 | 3 | 4 | 5 | 6 | 7 | 8 | 9 | 10 | 11 | 12 | 13 |
| 1670. | Городской округ город-герой Волгоград | г.Волгоград | СНТ "Волжанин" | строительство газопровода-ввода | ООО "Газпром газораспределение Волгоград" | 34-24-505-64982 | д. 57 | | | | ноябрь | 2028 |
| 1671. | Городской округ город-герой Волгоград | г.Волгоград | СНТ "Волжанин" | строительство газопровода-ввода | ООО "Газпром газораспределение Волгоград" | 34-24-505-64980 | д. 59 | | | | ноябрь | 2028 |
| 1672. | Городской округ город-герой Волгоград | г.Волгоград | СНТ "Волжанин" | строительство газопровода-ввода | ООО "Газпром газораспределение Волгоград" | 34-24-505-64979 | д. 6 | | | | ноябрь | 2028 |
| 1673. | Городской округ город-герой Волгоград | г.Волгоград | СНТ "Волжанин" | строительство газопровода-ввода | ООО "Газпром газораспределение Волгоград" | 34-24-505-64976 | д. 77 | | | | ноябрь | 2028 |
| 1674. | Городской округ город-герой Волгоград | г.Волгоград | СНТ "Волжанин" | строительство газопровода-ввода | ООО "Газпром газораспределение Волгоград" | 34-24-505-64975 | д. 82 | | | | ноябрь | 2028 |
| 1675. | Городской округ город-герой Волгоград | г.Волгоград | СНТ "Волжанин" | строительство газопровода-ввода | ООО "Газпром газораспределение Волгоград" | 34-24-505-64973 | д. с кад. № 34:34:030114:1708 | | | | ноябрь | 2028 |
| 1676. | Городской округ город-герой Волгоград | г.Волгоград | СНТ "Волжанин" | врезка на участке заявителя (нулевая врезка) | ООО "Газпром газораспределение Волгоград" | 34-24-505-64972 | д. с кад. № 34:34:030070:4366 | | | | ноябрь | 2028 |
| 1677. | Городской округ город-герой Волгоград | г.Волгоград | СНТ "Волжанин" | врезка на участке заявителя (нулевая врезка) | ООО "Газпром газораспределение Волгоград" | 34-24-505-64971 | ул.Вьюжная, д. 13547 | | | | ноябрь | 2028 |

| № п/п | Муниципальное образование | Наименование населенного пункта | Наименование садоводческого некоммерческого товарищества | Мероприятия, необходимые для подключения или создания технической возможности подключения домовладений, расположенных в границах территории садоводства | Наименование газораспределительной организации | Код объекта строительства | Адрес домовладения (домовладений), расположенного в границах территории садоводства, для которого реализуются мероприятия, необходимые для подключения (улица, номер домовладения) | Адрес домовладения (домовладений), расположенного в границах территории садоводства, для которого реализуются мероприятия, необходимые для создания технической возможности его подключения (улица, номер домовладения) | Общее количество домовладений, расположенных в границах территории садоводства, для которых реализуются мероприятия, необходимые для подключения | Общее количество домовладений, расположенных в границах территории садоводства, для которых реализуются мероприятия, необходимые для создания технической возможности их подключения | Срок догазификации | |
|---|---|---|---|---|---|---|---|---|---|---|---|---|
| | | | | | | | | | | | месяц | год |
| 1 | 2 | 3 | 4 | 5 | 6 | 7 | 8 | 9 | 10 | 11 | 12 | 13 |
| 1678. | Городской округ город-герой Волгоград | г.Волгоград | СНТ "Волжанин" | строительство газопровода-ввода | ООО "Газпром газораспределение Волгоград" | 34-24-505-64970 | ул.Вьюжная, д. 16103 | | | | ноябрь | 2028 |
| 1679. | Городской округ город-герой Волгоград | г.Волгоград | СНТ "Волжанин" | врезка на участке заявителя (нулевая врезка) | ООО "Газпром газораспределение Волгоград" | 34-24-505-64969 | ул.Вьюжная, д. 2/101 | | | | ноябрь | 2028 |
| 1680. | Городской округ город-герой Волгоград | г.Волгоград | СНТ "Волжанин" | строительство газопровода-ввода | ООО "Газпром газораспределение Волгоград" | 34-24-505-64968 | ул.Вьюжная, д. 2/105 | | | | ноябрь | 2028 |
| 1681. | Городской округ город-герой Волгоград | г.Волгоград | СНТ "Волжанин" | строительство газопровода-ввода | ООО "Газпром газораспределение Волгоград" | 34-24-505-64967 | ул.Вьюжная, д. 2/108 | | | | ноябрь | 2028 |
| 1682. | Городской округ город-герой Волгоград | г.Волгоград | СНТ "Мичуринец Тракторозаводский" | строительство газопровода-ввода | ООО "Газпром газораспределение Волгоград" | 34-24-505-64966 | массив 2, д. 128 | | | | ноябрь | 2028 |
| 1683. | Городской округ город-герой Волгоград | г.Волгоград | СНТ "Мичуринец Тракторозаводский" | строительство газопровода-ввода | ООО "Газпром газораспределение Волгоград" | 34-24-505-64965 | массив 2, д. 238 | | | | ноябрь | 2028 |
| 1684. | Городской округ город-герой Волгоград | г.Волгоград | СНТ "Мичуринец Тракторозаводский" | строительство газопровода-ввода | ООО "Газпром газораспределение Волгоград" | 34-24-505-64964 | массив 2, д. 7 | | | | ноябрь | 2028 |
| 1685. | Городской округ город-герой Волгоград | г.Волгоград | СНТ "ВОЛЖАНИН" | строительство газопровода-ввода | ООО "Газпром газораспределение Волгоград" | 34-24-505-64963 | ул.Вьюжная, д. 2/154 | | | | ноябрь | 2028 |

| № п/п | Муниципальное образование | Наименование населенного пункта | Наименование садоводческого некоммерческого товарищества | Мероприятия, необходимые для подключения или создания технической возможности подключения домовладений, расположенных в границах территории садоводства | Наименование газораспределительной организации | Код объекта строительства | Адрес домовладения (домовладений), расположенного в границах территории садоводства, для которого реализуются мероприятия, необходимые для подключения (улица, номер домовладения) | Адрес домовладения (домовладений), расположенного в границах территории садоводства, для которого реализуются мероприятия, необходимые для создания технической возможности его подключения (улица, номер домовладения) | Общее количество домовладений, расположенных в границах территории садоводства, для которых реализуются мероприятия, необходимые для подключения | Общее количество домовладений, расположенных в границах территории садоводства, для которых реализуются мероприятия, необходимые для создания технической возможности их подключения | Срок догазификации | |
|---|---|---|---|---|---|---|---|---|---|---|---|---|
| | | | | | | | | | | | месяц | год |
| 1 | 2 | 3 | 4 | 5 | 6 | 7 | 8 | 9 | 10 | 11 | 12 | 13 |
| 1686. | Городской округ город-герой Волгоград | г.Волгоград | СНТ "Мичуринец Тракторозаводский" | строительство газопровода-ввода | ООО "Газпром газораспределение Волгоград" | 34-24-505-64962 | ул.Шурухина, д. 88/6132 | | | | ноябрь | 2028 |
| 1687. | Городской округ город-герой Волгоград | г.Волгоград | СНТ "Мичуринец Тракторозаводский" | строительство газопровода-ввода | ООО "Газпром газораспределение Волгоград" | 34-24-505-64961 | ул.Шурухина, д. 90/572 | | | | ноябрь | 2028 |
| 1688. | Городской округ город-герой Волгоград | г.Волгоград | СНТ "Строитель" | строительство газопровода-ввода | ООО "Газпром газораспределение Волгоград" | 34-24-505-64960 | д. 151 | | | | ноябрь | 2028 |
| 1689. | Городской округ город-герой Волгоград | г.Волгоград | СНТ "Строитель" | строительство газопровода-ввода | ООО "Газпром газораспределение Волгоград" | 34-24-505-64959 | д. 188 | | | | ноябрь | 2028 |
| 1690. | Городской округ город-герой Волгоград | г.Волгоград | СНТ "Строитель" | строительство газопровода-ввода | ООО "Газпром газораспределение Волгоград" | 34-24-505-64958 | д. 46 | | | | ноябрь | 2028 |
| 1691. | Городской округ город-герой Волгоград | г.Волгоград | СНТ "Строитель" | строительство газопровода-ввода | ООО "Газпром газораспределение Волгоград" | 34-24-505-64957 | д. 47 | | | | ноябрь | 2028 |
| 1692. | Городской округ город-герой Волгоград | г.Волгоград | СНТ "Строитель" | строительство газопровода-ввода | ООО "Газпром газораспределение Волгоград" | 34-24-505-64956 | д. 48 | | | | ноябрь | 2028 |
| 1693. | Городской округ город-герой Волгоград | г.Волгоград | СНТ "Волжанин" | строительство распределительного газопровода | ООО "Газпром газораспределение Волгоград" | 34-24-505-64988 | д. 147 | | | | декабрь | 2025 |

| № п/п | Муниципальное образование | Наименование населенного пункта | Наименование садоводческого некоммерческого товарищества | Мероприятия, необходимые для подключения или создания технической возможности подключения домовладений, расположенных в границах территории садоводства | Наименование газораспределительной организации | Код объекта строительства | Адрес домовладения (домовладений), расположенного в границах территории садоводства, для которого реализуются мероприятия, необходимые для подключения (улица, номер домовладения) | Адрес домовладения (домовладений), расположенного в границах территории садоводства, для которого реализуются мероприятия, необходимые для создания технической возможности его подключения (улица, номер домовладения) | Общее количество домовладений, расположенных в границах территории садоводства, для которых реализуются мероприятия, необходимые для подключения | Общее количество домовладений, расположенных в границах территории садоводства, для которых реализуются мероприятия, необходимые для создания технической возможности их подключения | Срок догазификации | |
|---|---|---|---|---|---|---|---|---|---|---|---|---|
| | | | | | | | | | | | месяц | год |
| 1 | 2 | 3 | 4 | 5 | 6 | 7 | 8 | 9 | 10 | 11 | 12 | 13 |
| 1694. | Городской округ город-герой Волгоград | г.Волгоград | СНТ "ВОЛЖАНИН" | строительство газопровода-ввода | ООО "Газпром газораспределение Волгоград" | 34-26-505-60441 | ул.им. Семенова-Тян-Шанского, д. 44/136 | | | | май | 2025 |
| 1695. | Городской округ город-герой Волгоград | г.Волгоград | СНТ "ВОЛЖАНИН" | строительство газопровода-ввода | ООО "Газпром газораспределение Волгоград" | 34-26-505-60444 | д. 129 | | | | май | 2025 |
| 1696. | Городской округ город-герой Волгоград | г.Волгоград | СНТ "ВОЛЖАНИН" | строительство газопровода-ввода | ООО "Газпром газораспределение Волгоград" | 34-24-505-64181 | ул.им. Семенова-Тян-Шанского, д. 44/121 | | | | май | 2025 |
| 1697. | Городской округ город-герой Волгоград | г.Волгоград | СНТ "ВОЛЖАНИН" | строительство газопровода-ввода | ООО "Газпром газораспределение Волгоград" | 34-25-505-60443 | ул.им. Семенова-Тян-Шанского, д. 44/123 | | | | май | 2025 |
| 1698. | Городской округ город-герой Волгоград | г.Волгоград | СНТ "ВОЛЖАНИН" | строительство газопровода-ввода | ООО "Газпром газораспределение Волгоград" | 34-26-505-60442 | ул.им. Семенова-Тян-Шанского, д. 44/124 | | | | май | 2025 |
| 1699. | Городской округ город-герой Волгоград | г.Волгоград | СНТ "ВОЛЖАНИН" | строительство газопровода-ввода | ООО "Газпром газораспределение Волгоград" | 34-24-505-64955 | ул.им. Семенова-Тян-Шанского, д. 44/127 | | | | май | 2025 |
| 1700. | Городской округ город-герой Волгоград | г.Волгоград | СНТ "ВОЛЖАНИН" | строительство газопровода-ввода | ООО "Газпром газораспределение Волгоград" | 34-24-505-64954 | ул.им. Семенова-Тян-Шанского, д. 44/131 | | | | май | 2025 |
| 1701. | Городской округ город-герой Волгоград | г.Волгоград | СНТ "Волжанин" | строительство распределительного газопровода | ООО "Городская газовая служба" | 34-24-540-254 | ул.Вьюжная, д. 2/57 | | | | февраль | 2026 |

| № п/п | Муниципальное образование | Наименование населенного пункта | Наименование садоводческого некоммерческого товарищества | Мероприятия, необходимые для подключения или создания технической возможности подключения домовладений, расположенных в границах территории садоводства | Наименование газораспределительной организации | Код объекта строительства | Адрес домовладения (домовладений), расположенного в границах территории садоводства, для которого реализуются мероприятия, необходимые для подключения (улица, номер домовладения) | Адрес домовладения (домовладений), расположенного в границах территории садоводства, для которого реализуются мероприятия, необходимые для создания технической возможности его подключения (улица, номер домовладения) | Общее количество домовладений, расположенных в границах территории садоводства, для которых реализуются мероприятия, необходимые для подключения | Общее количество домовладений, расположенных в границах территории садоводства, для которых реализуются мероприятия, необходимые для создания технической возможности их подключения | Срок догазификации | |
|---|---|---|---|---|---|---|---|---|---|---|---|---|
| | | | | | | | | | | | месяц | год |
| 1 | 2 | 3 | 4 | 5 | 6 | 7 | 8 | 9 | 10 | 11 | 12 | 13 |
| 1702. | Городской округ город-герой Волгоград | г.Волгоград | СНТ "Волжанин" | строительство распределительного газопровода | ООО "Городская газовая служба" | 34-24-540-135 | ул.Вьюжная, д. 2/110 | | | | ноябрь | 2025 |
| 1703. | Городской округ город-герой Волгоград | г.Волгоград | СНТ "Волжанин" | строительство распределительного газопровода | ООО "Городская газовая служба" | 34-24-540-125 | ул.Вьюжная, д. 2/150 | | | | ноябрь | 2025 |
| 1704. | Городской округ город-герой Волгоград | г.Волгоград | СНТ "Волжанин" | строительство распределительного газопровода | ООО "Городская газовая служба" | 34-24-540-136 | ул.Вьюжная, д. 2/97 | | | | ноябрь | 2025 |
| 1705. | Городской округ город-герой Волгоград | г.Волгоград | СНТ "Волжанин" | строительство распределительного газопровода | ООО "Городская газовая служба" | 34-24-540-231 | ул.Вьюжная, д. 2/44 | | | | ноябрь | 2025 |
| 1706. | Городской округ город-герой Волгоград | г.Волгоград | СНТ "Волжанин" | строительство распределительного газопровода | ООО "Городская газовая служба" | 34-24-540-229 | ул.Вьюжная, д. 2/41 | | | | ноябрь | 2025 |
| 1707. | Городской округ город-герой Волгоград | г.Волгоград | СНТ "Волжанин" | строительство распределительного газопровода | ООО "Городская газовая служба" | 34-24-540-129 | ул.Вьюжная, д. 2/81 | | | | октябрь | 2025 |
| 1708. | Городской округ город-герой Волгоград | г.Волгоград | СНТ "Волжанин" | строительство распределительного газопровода | ООО "Городская газовая служба" | 34-24-540-126 | ул.Вьюжная, д. 2/83 | | | | октябрь | 2025 |
| 1709. | Городской округ город-герой Волгоград | г.Волгоград | СНТ "Волжанин" | строительство распределительного газопровода | ООО "Городская газовая служба" | 34-24-540-144 | ул.Вьюжная, д. 2/95 | | | | октябрь | 2025 |

| № п/п | Муниципальное образование | Наименование населенного пункта | Наименование садоводческого некоммерческого товарищества | Мероприятия, необходимые для подключения или создания технической возможности подключения домовладений, расположенных в границах территории садоводства | Наименование газораспределительной организации | Код объекта строительства | Адрес домовладения (домовладений), расположенного в границах территории садоводства, для которого реализуются мероприятия, необходимые для подключения (улица, номер домовладения) | Адрес домовладения (домовладений), расположенного в границах территории садоводства, для которого реализуются мероприятия, необходимые для создания технической возможности его подключения (улица, номер домовладения) | Общее количество домовладений, расположенных в границах территории садоводства, для которых реализуются мероприятия, необходимые для подключения | Общее количество домовладений, расположенных в границах территории садоводства, для которых реализуются мероприятия, необходимые для создания технической возможности их подключения | Срок догазификации | |
|---|---|---|---|---|---|---|---|---|---|---|---|---|
| | | | | | | | | | | | месяц | год |
| 1 | 2 | 3 | 4 | 5 | 6 | 7 | 8 | 9 | 10 | 11 | 12 | 13 |
| 1710. | Городской округ город-герой Волгоград | г.Волгоград | СНТ "Волжанин" | строительство распределительного газопровода | ООО "Городская газовая служба" | 34-24-540-127 | ул.Вьюжная, д. 2/62 | | | | октябрь | 2025 |
| 1711. | Городской округ город-герой Волгоград | г.Волгоград | СНТ "Волжанин" | строительство распределительного газопровода | ООО "Городская газовая служба" | 34-24-540-180 | д. 112 | | | | октябрь | 2025 |
| 1712. | Городской округ город-герой Волгоград | г.Волгоград | СНТ "Волжанин" | строительство распределительного газопровода | ООО "Городская газовая служба" | 34-24-540-56 | ул.Вьюжная, д. 2/51 | | | | сентябрь | 2025 |
| 1713. | Городской округ город-герой Волгоград | г.Волгоград | СНТ "Волжанин" | строительство распределительного газопровода | ООО "Городская газовая служба" | 34-24-540-52 | ул.Вьюжная, д. 2/152 | | | | август | 2025 |
| 1714. | Городской округ город-герой Волгоград | г.Волгоград | СНТ "Волжанин" | строительство распределительного газопровода | ООО "Городская газовая служба" | 34-24-540-50 | ул.Вьюжная, д. 2/60 | | 16 | 0 | январь | 2025 |
| 1715. | Городской округ город-герой Волгоград | г.Волгоград | СНТ "Волжанин" | строительство распределительного газопровода | ООО "Городская газовая служба" | 34-24-540-51 | ул.Вьюжная, д. 2/89 | | | | январь | 2025 |
| 1716. | Городской округ город-герой Волгоград | г.Волгоград | СНТ "Волжанин" | строительство газопровода-ввода | ООО "Городская газовая служба" | 34-24-540-53 | ул.Вьюжная, д. 2/153 | | | | январь | 2025 |
| 1717. | Городской округ город-герой Волгоград | г.Волгоград | СНТ "Волна" | строительство газопровода-ввода | ООО "Газпром газораспределение Волгоград" | 34-24-505-64179 | д. 536 | | 2 | 0 | декабрь | 2030 |

| № п/п | Муниципальное образование | Наименование населенного пункта | Наименование садоводческого некоммерческого товарищества | Мероприятия, необходимые для подключения или создания технической возможности подключения домовладений, расположенных в границах территории садоводства | Наименование газораспределительной организации | Код объекта строительства | Адрес домовладения (домовладений), расположенного в границах территории садоводства, для которого реализуются мероприятия, необходимые для подключения (улица, номер домовладения) | Адрес домовладения (домовладений), расположенного в границах территории садоводства, для которого реализуются мероприятия, необходимые для создания технической возможности его подключения (улица, номер домовладения) | Общее количество домовладений, расположенных в границах территории садоводства, для которых реализуются мероприятия, необходимые для подключения | Общее количество домовладений, расположенных в границах территории садоводства, для которых реализуются мероприятия, необходимые для создания технической возможности их подключения | Срок догазификации | |
|---|---|---|---|---|---|---|---|---|---|---|---|---|
| | | | | | | | | | | | месяц | год |
| 1 | 2 | 3 | 4 | 5 | 6 | 7 | 8 | 9 | 10 | 11 | 12 | 13 |
| 1718. | Городской округ город-герой Волгоград | г.Волгоград | СНТ "Волна" | строительство газопровода-ввода | ООО "Газпром газораспределение Волгоград" | 34-24-505-64178 | д. 656 | | | | декабрь | 2030 |
| 1719. | Городской округ город-герой Волгоград | г.Волгоград | СНТ "Восход" | строительство газопровода-ввода | ООО "Газпром газораспределение Волгоград" | 34-24-505-64176 | д. 1534 | | 5 | 0 | ноябрь | 2027 |
| 1720. | Городской округ город-герой Волгоград | г.Волгоград | СНТ "Восход" | строительство газопровода-ввода | ООО "Газпром газораспределение Волгоград" | 34-24-505-64175 | ул.18, д. 698а | | | | ноябрь | 2027 |
| 1721. | Городской округ город-герой Волгоград | г.Волгоград | СНТ "Восход" | строительство газопровода-ввода | ООО "Газпром газораспределение Волгоград" | 34-24-505-64174 | ул.21, д. 899 | | | | ноябрь | 2027 |
| 1722. | Городской округ город-герой Волгоград | г.Волгоград | СНТ "Восход" | строительство газопровода-ввода | ООО "Газпром газораспределение Волгоград" | 34-24-505-64173 | ул.21, д. 900 | | | | ноябрь | 2027 |
| 1723. | Городской округ город-герой Волгоград | г.Волгоград | СНТ "Восход" | строительство газопровода-ввода | ООО "Газпром газораспределение Волгоград" | 34-26-505-57567 | линия 19, д. 768 | | | | ноябрь | 2026 |
| 1724. | Городской округ город-герой Волгоград | г.Волгоград | СНТ "Геофизик" | строительство газопровода-ввода | ООО "Городская газовая служба" | 34-25-540-9 | ул.Джамбула Джабаева, д. 10/252 | | | | июнь | 2025 |
| 1725. | Городской округ город-герой Волгоград | г.Волгоград | СНТ "Геофизик" | врезка на участке заявителя (нулевая врезка) | ООО "Городская газовая служба" | 34-25-540-72 | д. 400 | | | | июнь | 2025 |

| № п/п | Муниципальное образование | Наименование населенного пункта | Наименование садоводческого некоммерческого товарищества | Мероприятия, необходимые для подключения или создания технической возможности подключения домовладений, расположенных в границах территории садоводства | Наименование газораспределительной организации | Код объекта строительства | Адрес домовладения (домовладений), расположенного в границах территории садоводства, для которого реализуются мероприятия, необходимые для подключения (улица, номер домовладения) | Адрес домовладения (домовладений), расположенного в границах территории садоводства, для которого реализуются мероприятия, необходимые для создания технической возможности его подключения (улица, номер домовладения) | Общее количество домовладений, расположенных в границах территории садоводства, для которых реализуются мероприятия, необходимые для подключения | Общее количество домовладений, расположенных в границах территории садоводства, для которых реализуются мероприятия, необходимые для создания технической возможности их подключения | Срок догазификации | |
|---|---|---|---|---|---|---|---|---|---|---|---|---|
| | | | | | | | | | | | месяц | год |
| 1 | 2 | 3 | 4 | 5 | 6 | 7 | 8 | 9 | 10 | 11 | 12 | 13 |
| 1726. | Городской округ город-герой Волгоград | г.Волгоград | СНТ "Геофизик" | строительство газопровода-ввода | ООО "Городская газовая служба" | 34-25-540-25 | ул.Джамбула Джабаева, д. 10/330 | | | | май | 2025 |
| 1727. | Городской округ город-герой Волгоград | г.Волгоград | СНТ "Геофизик" | строительство газопровода-ввода | ООО "Городская газовая служба" | 34-24-540-230 | ул.Джамбула Джабаева, д. 4/40 | | | | апрель | 2025 |
| 1728. | Городской округ город-герой Волгоград | г.Волгоград | СНТ "Геофизик" | строительство газопровода-ввода | ООО "Городская газовая служба" | 34-25-540-3 | д. 385 | | | | апрель | 2025 |
| 1729. | Городской округ город-герой Волгоград | г.Волгоград | СНТ "Геофизик" | строительство газопровода-ввода | ООО "Городская газовая служба" | 34-25-540-21 | д. 357 | | | | март | 2025 |
| 1730. | Городской округ город-герой Волгоград | г.Волгоград | СНТ "Геофизик" | строительство газопровода-ввода | ООО "Городская газовая служба" | 34-24-540-210 | д. 274 | | | | февраль | 2025 |
| 1731. | Городской округ город-герой Волгоград | г.Волгоград | СНТ "Геофизик" | строительство газопровода-ввода | ООО "Городская газовая служба" | 34-24-540-224 | ул.Джамбула Джабаева, д. 10/285 | | | | февраль | 2025 |
| 1732. | Городской округ город-герой Волгоград | г.Волгоград | СНТ "Геофизик" | строительство газопровода-ввода | ООО "Городская газовая служба" | 34-25-540-56 | ул.Джамбула Джабаева, д. 10/156 | | 10 | 0 | январь | 2025 |
| 1733. | Городской округ город-герой Волгоград | г.Волгоград | СНТ "Геофизик" | строительство газопровода-ввода | ООО "Городская газовая служба" | 34-25-540-103 | д. 286 | | | | январь | 2025 |

| № п/п | Муниципальное образование | Наименование населенного пункта | Наименование садоводческого некоммерческого товарищества | Мероприятия, необходимые для подключения или создания технической возможности подключения домовладений, расположенных в границах территории садоводства | Наименование газораспределительной организации | Код объекта строительства | Адрес домовладения (домовладений), расположенного в границах территории садоводства, для которого реализуются мероприятия, необходимые для подключения (улица, номер домовладения) | Адрес домовладения (домовладений), расположенного в границах территории садоводства, для которого реализуются мероприятия, необходимые для создания технической возможности его подключения (улица, номер домовладения) | Общее количество домовладений, расположенных в границах территории садоводства, для которых реализуются мероприятия, необходимые для подключения | Общее количество домовладений, расположенных в границах территории садоводства, для которых реализуются мероприятия, необходимые для создания технической возможности их подключения | Срок догазификации | |
|---|---|---|---|---|---|---|---|---|---|---|---|---|
| | | | | | | | | | | | месяц | год |
| 1 | 2 | 3 | 4 | 5 | 6 | 7 | 8 | 9 | 10 | 11 | 12 | 13 |
| 1734. | Городской округ город-герой Волгоград | г.Волгоград | СНТ "Гидростроитель Советский" | строительство распределительного газопровода | ООО "Газпром газораспределение Волгоград" | 34-26-505-57566 | д. 118 | | 1 | 0 | ноябрь | 2026 |
| 1735. | Городской округ город-герой Волгоград | г.Волгоград | СНТ "Гидростроитель" | строительство газопровода-ввода | ООО "Газпром газораспределение Волгоград" | 34-24-505-64167 | д. 13 | | 18 | 0 | май | 2029 |
| 1736. | Городской округ город-герой Волгоград | г.Волгоград | СНТ "ГИДРОСТРОИТЕЛЬ" | строительство газопровода-ввода | ООО "Газпром газораспределение Волгоград" | 34-24-505-64166 | д. 35/43 | | | | май | 2029 |
| 1737. | Городской округ город-герой Волгоград | г.Волгоград | СНТ "Гидростроитель" | строительство газопровода-ввода | ООО "Газпром газораспределение Волгоград" | 34-24-505-64165 | д. 93/10а | | | | май | 2029 |
| 1738. | Городской округ город-герой Волгоград | г.Волгоград | СНТ "ГИДРОСТРОИТЕЛЬ" | строительство газопровода-ввода | ООО "Газпром газораспределение Волгоград" | 34-24-505-64161 | ул.Героев Тулы, д. 35/3 | | | | май | 2029 |
| 1739. | Городской округ город-герой Волгоград | г.Волгоград | СНТ "ГИДРОСТРОИТЕЛЬ" | строительство газопровода-ввода | ООО "Газпром газораспределение Волгоград" | 34-24-505-64160 | ул.Героев Тулы, д. 35/4 | | | | май | 2029 |
| 1740. | Городской округ город-герой Волгоград | г.Волгоград | СНТ "ГИДРОСТРОИТЕЛЬ" | строительство газопровода-ввода | ООО "Газпром газораспределение Волгоград" | 34-24-505-64158 | ул.Героев Тулы, д. 35/46 | | | | май | 2029 |
| 1741. | Городской округ город-герой Волгоград | г.Волгоград | СНТ "ГИДРОСТРОИТЕЛЬ" | строительство газопровода-ввода | ООО "Газпром газораспределение Волгоград" | 34-24-505-64156 | ул.Героев Тулы, д. 35/7 | | | | май | 2029 |

| № п/п | Муниципальное образование | Наименование населенного пункта | Наименование садоводческого некоммерческого товарищества | Мероприятия, необходимые для подключения или создания технической возможности подключения домовладений, расположенных в границах территории садоводства | Наименование газораспределительной организации | Код объекта строительства | Адрес домовладения (домовладений), расположенного в границах территории садоводства, для которого реализуются мероприятия, необходимые для подключения (улица, номер домовладения) | Адрес домовладения (домовладений), расположенного в границах территории садоводства, для которого реализуются мероприятия, необходимые для создания технической возможности его подключения (улица, номер домовладения) | Общее количество домовладений, расположенных в границах территории садоводства, для которых реализуются мероприятия, необходимые для подключения | Общее количество домовладений, расположенных в границах территории садоводства, для которых реализуются мероприятия, необходимые для создания технической возможности их подключения | Срок догазификации | |
|---|---|---|---|---|---|---|---|---|---|---|---|---|
| | | | | | | | | | | | месяц | год |
| 1 | 2 | 3 | 4 | 5 | 6 | 7 | 8 | 9 | 10 | 11 | 12 | 13 |
| 1742. | Городской округ город-герой Волгоград | г.Волгоград | СНТ "ГИДРОСТРОИТЕЛЬ" | строительство газопровода-ввода | ООО "Газпром газораспределение Волгоград" | 34-24-505-64162 | ул.Героев Тулы, д. 35/1 | | | | июль | 2028 |
| 1743. | Городской округ город-герой Волгоград | г.Волгоград | СНТ "ГИДРОСТРОИТЕЛЬ" | строительство газопровода-ввода | ООО "Газпром газораспределение Волгоград" | 34-25-505-60435 | ул.Героев Тулы, д. 35/38 | | | | май | 2028 |
| 1744. | Городской округ город-герой Волгоград | г.Волгоград | СНТ "ГИДРОСТРОИТЕЛЬ" | строительство газопровода-ввода | ООО "Газпром газораспределение Волгоград" | 34-24-505-64159 | ул.Героев Тулы, д. 35/40 | | | | апрель | 2028 |
| 1745. | Городской округ город-герой Волгоград | г.Волгоград | СНТ "ГИДРОСТРОИТЕЛЬ" | строительство газопровода-ввода | ООО "Газпром газораспределение Волгоград" | 34-25-505-60434 | ул.Героев Тулы, д. 35/47 | | | | декабрь | 2025 |
| 1746. | Городской округ город-герой Волгоград | г.Волгоград | СНТ "ГИДРОСТРОИТЕЛЬ" | строительство газопровода-ввода | ООО "Газпром газораспределение Волгоград" | 34-25-505-60436 | ул.Героев Тулы, д. 35/25 | | | | декабрь | 2025 |
| 1747. | Городской округ город-герой Волгоград | г.Волгоград | СНТ "ГИДРОСТРОИТЕЛЬ" | строительство газопровода-ввода | ООО "Газпром газораспределение Волгоград" | 34-25-505-60437 | ул.Героев Тулы, д. 35/14 | | | | июль | 2025 |
| 1748. | Городской округ город-герой Волгоград | г.Волгоград | СНТ "ГИДРОСТРОИТЕЛЬ" | строительство распределительного газопровода | ООО "Газпром газораспределение Волгоград" | 34-25-505-60439 | д. 22 | | | | июнь | 2025 |
| 1749. | Городской округ город-герой Волгоград | г.Волгоград | СНТ "ГИДРОСТРОИТЕЛЬ" | строительство газопровода-ввода | ООО "Газпром газораспределение Волгоград" | 34-25-505-60438 | д. 70 | | | | май | 2025 |

| № п/п | Муниципальное образование | Наименование населенного пункта | Наименование садоводческого некоммерческого товарищества | Мероприятия, необходимые для подключения или создания технической возможности подключения домовладений, расположенных в границах территории садоводства | Наименование газораспределительной организации | Код объекта строительства | Адрес домовладения (домовладений), расположенного в границах территории садоводства, для которого реализуются мероприятия, необходимые для подключения (улица, номер домовладения) | Адрес домовладения (домовладений), расположенного в границах территории садоводства, для которого реализуются мероприятия, необходимые для создания технической возможности его подключения (улица, номер домовладения) | Общее количество домовладений, расположенных в границах территории садоводства, для которых реализуются мероприятия, необходимые для подключения | Общее количество домовладений, расположенных в границах территории садоводства, для которых реализуются мероприятия, необходимые для создания технической возможности их подключения | Срок догазификации | |
|---|---|---|---|---|---|---|---|---|---|---|---|---|
| | | | | | | | | | | | месяц | год |
| 1 | 2 | 3 | 4 | 5 | 6 | 7 | 8 | 9 | 10 | 11 | 12 | 13 |
| 1750. | Городской округ город-герой Волгоград | г.Волгоград | СНТ "ГИДРОСТРОИТЕЛЬ" | строительство газопровода-ввода | ООО "Газпром газораспределение Волгоград" | 34-25-505-60432 | ул.Героев Тулы, д. 35/72 | | | | апрель | 2025 |
| 1751. | Городской округ город-герой Волгоград | г.Волгоград | СНТ "ГИДРОСТРОИТЕЛЬ" | строительство газопровода-ввода | ООО "Газпром газораспределение Волгоград" | 34-25-505-60433 | ул.Героев Тулы, д. 35/65 | | | | март | 2025 |
| 1752. | Городской округ город-герой Волгоград | г.Волгоград | СНТ "ГИДРОСТРОИТЕЛЬ" | строительство газопровода-ввода | ООО "Газпром газораспределение Волгоград" | 34-24-505-64157 | ул.Героев Тулы, д. 35/57 | | | | январь | 2025 |
| 1753. | Городской округ город-герой Волгоград | г.Волгоград | СНТ "Горнополянец" | строительство газопровода-ввода | ООО "Газпром газораспределение Волгоград" | 34-24-505-64153 | схема 1, д. 10 | | 26 | 0 | ноябрь | 2027 |
| 1754. | Городской округ город-герой Волгоград | г.Волгоград | СНТ "Горнополянец" | строительство газопровода-ввода | ООО "Газпром газораспределение Волгоград" | 34-24-505-64152 | схема 1, д. 106 | | | | ноябрь | 2027 |
| 1755. | Городской округ город-герой Волгоград | г.Волгоград | СНТ "Горнополянец" | строительство газопровода-ввода | ООО "Газпром газораспределение Волгоград" | 34-24-505-64151 | схема 1, д. 129 | | | | ноябрь | 2027 |
| 1756. | Городской округ город-герой Волгоград | г.Волгоград | СНТ "Горнополянец" | строительство газопровода-ввода | ООО "Газпром газораспределение Волгоград" | 34-24-505-64150 | схема 1, д. 174 | | | | ноябрь | 2027 |
| 1757. | Городской округ город-герой Волгоград | г.Волгоград | СНТ "Горнополянец" | строительство газопровода-ввода | ООО "Газпром газораспределение Волгоград" | 34-24-505-64149 | схема 1, д. 20 | | | | ноябрь | 2027 |

| № п/п | Муниципальное образование | Наименование населенного пункта | Наименование садоводческого некоммерческого товарищества | Мероприятия, необходимые для подключения или создания технической возможности подключения домовладений, расположенных в границах территории садоводства | Наименование газораспределительной организации | Код объекта строительства | Адрес домовладения (домовладений), расположенного в границах территории садоводства, для которого реализуются мероприятия, необходимые для подключения (улица, номер домовладения) | Адрес домовладения (домовладений), расположенного в границах территории садоводства, для которого реализуются мероприятия, необходимые для создания технической возможности его подключения (улица, номер домовладения) | Общее количество домовладений, расположенных в границах территории садоводства, для которых реализуются мероприятия, необходимые для подключения | Общее количество домовладений, расположенных в границах территории садоводства, для которых реализуются мероприятия, необходимые для создания технической возможности их подключения | Срок догазификации | |
|---|---|---|---|---|---|---|---|---|---|---|---|---|
| | | | | | | | | | | | месяц | год |
| 1 | 2 | 3 | 4 | 5 | 6 | 7 | 8 | 9 | 10 | 11 | 12 | 13 |
| 1758. | Городской округ город-герой Волгоград | г.Волгоград | СНТ "Горнополянец" | строительство газопровода-ввода | ООО "Газпром газораспределение Волгоград" | 34-24-505-64148 | схема 1, д. 205 | | | | ноябрь | 2027 |
| 1759. | Городской округ город-герой Волгоград | г.Волгоград | СНТ "Горнополянец" | строительство газопровода-ввода | ООО "Газпром газораспределение Волгоград" | 34-24-505-64147 | схема 1, д. 20а | | | | ноябрь | 2027 |
| 1760. | Городской округ город-герой Волгоград | г.Волгоград | СНТ "Горнополянец" | строительство газопровода-ввода | ООО "Газпром газораспределение Волгоград" | 34-24-505-64146 | схема 1, д. 228 | | | | ноябрь | 2027 |
| 1761. | Городской округ город-герой Волгоград | г.Волгоград | СНТ "Горнополянец" | строительство газопровода-ввода | ООО "Газпром газораспределение Волгоград" | 34-24-505-64145 | схема 1, д. 229 | | | | ноябрь | 2027 |
| 1762. | Городской округ город-герой Волгоград | г.Волгоград | СНТ "Горнополянец" | строительство газопровода-ввода | ООО "Газпром газораспределение Волгоград" | 34-24-505-64144 | схема 1, д. 231 | | | | ноябрь | 2027 |
| 1763. | Городской округ город-герой Волгоград | г.Волгоград | СНТ "Горнополянец" | строительство газопровода-ввода | ООО "Газпром газораспределение Волгоград" | 34-24-505-64143 | схема 1, д. 62 | | | | ноябрь | 2027 |
| 1764. | Городской округ город-герой Волгоград | г.Волгоград | СНТ "Горнополянец" | строительство газопровода-ввода | ООО "Газпром газораспределение Волгоград" | 34-24-505-64142 | схема 1, д. 66 | | | | ноябрь | 2027 |
| 1765. | Городской округ город-герой Волгоград | г.Волгоград | СНТ "Горнополянец" | строительство газопровода-ввода | ООО "Газпром газораспределение Волгоград" | 34-24-505-64141 | схема 1, д. 79 | | | | ноябрь | 2027 |

| № п/п | Муниципальное образование | Наименование населенного пункта | Наименование садоводческого некоммерческого товарищества | Мероприятия, необходимые для подключения или создания технической возможности подключения домовладений, расположенных в границах территории садоводства | Наименование газораспределительной организации | Код объекта строительства | Адрес домовладения (домовладений), расположенного в границах территории садоводства, для которого реализуются мероприятия, необходимые для подключения (улица, номер домовладения) | Адрес домовладения (домовладений), расположенного в границах территории садоводства, для которого реализуются мероприятия, необходимые для создания технической возможности его подключения (улица, номер домовладения) | Общее количество домовладений, расположенных в границах территории садоводства, для которых реализуются мероприятия, необходимые для подключения | Общее количество домовладений, расположенных в границах территории садоводства, для которых реализуются мероприятия, необходимые для создания технической возможности их подключения | Срок догазификации | |
|---|---|---|---|---|---|---|---|---|---|---|---|---|
| | | | | | | | | | | | месяц | год |
| 1 | 2 | 3 | 4 | 5 | 6 | 7 | 8 | 9 | 10 | 11 | 12 | 13 |
| 1766. | Городской округ город-герой Волгоград | г.Волгоград | СНТ "Горнополянец" | строительство газопровода-ввода | ООО "Газпром газораспределение Волгоград" | 34-24-505-64140 | схема 1, д. 80 | | | | ноябрь | 2027 |
| 1767. | Городской округ город-герой Волгоград | г.Волгоград | СНТ "Горнополянец" | врезка на участке заявителя (нулевая врезка) | ООО "Газпром газораспределение Волгоград" | 34-24-505-64139 | схема 1, д. 81,82 | | | | ноябрь | 2027 |
| 1768. | Городской округ город-герой Волгоград | г.Волгоград | СНТ "Горнополянец" | строительство газопровода-ввода | ООО "Газпром газораспределение Волгоград" | 34-24-505-64138 | схема 1, д. 9 | | | | ноябрь | 2027 |
| 1769. | Городской округ город-герой Волгоград | г.Волгоград | СНТ "Горнополянец" | врезка на участке заявителя (нулевая врезка) | ООО "Газпром газораспределение Волгоград" | 34-24-505-64137 | схема 1, д. 91 | | | | ноябрь | 2027 |
| 1770. | Городской округ город-герой Волгоград | г.Волгоград | СНТ "Горнополянец" | врезка на участке заявителя (нулевая врезка) | ООО "Газпром газораспределение Волгоград" | 34-24-505-64136 | схема 2, д. 2 | | | | ноябрь | 2027 |
| 1771. | Городской округ город-герой Волгоград | г.Волгоград | СНТ "Горнополянец" | строительство газопровода-ввода | ООО "Газпром газораспределение Волгоград" | 34-24-505-64135 | схема 3, д. 115 | | | | ноябрь | 2027 |
| 1772. | Городской округ город-герой Волгоград | г.Волгоград | СНТ "Горнополянец" | строительство газопровода-ввода | ООО "Газпром газораспределение Волгоград" | 34-24-505-64134 | схема 3, д. 139 | | | | ноябрь | 2027 |
| 1773. | Городской округ город-герой Волгоград | г.Волгоград | СНТ "Горнополянец" | строительство газопровода-ввода | ООО "Газпром газораспределение Волгоград" | 34-24-505-64133 | схема 3, д. 158 | | | | ноябрь | 2027 |

| № п/п | Муниципальное образование | Наименование населенного пункта | Наименование садоводческого некоммерческого товарищества | Мероприятия, необходимые для подключения или создания технической возможности подключения домовладений, расположенных в границах территории садоводства | Наименование газораспределительной организации | Код объекта строительства | Адрес домовладения (домовладений), расположенного в границах территории садоводства, для которого реализуются мероприятия, необходимые для подключения (улица, номер домовладения) | Адрес домовладения (домовладений), расположенного в границах территории садоводства, для которого реализуются мероприятия, необходимые для создания технической возможности его подключения (улица, номер домовладения) | Общее количество домовладений, расположенных в границах территории садоводства, для которых реализуются мероприятия, необходимые для подключения | Общее количество домовладений, расположенных в границах территории садоводства, для которых реализуются мероприятия, необходимые для создания технической возможности их подключения | Срок догазификации | |
|---|---|---|---|---|---|---|---|---|---|---|---|---|
| | | | | | | | | | | | месяц | год |
| 1 | 2 | 3 | 4 | 5 | 6 | 7 | 8 | 9 | 10 | 11 | 12 | 13 |
| 1774. | Городской округ город-герой Волгоград | г.Волгоград | СНТ "Горнополянец" | строительство газопровода-ввода | ООО "Газпром газораспределение Волгоград" | 34-24-505-64132 | схема 3, д. 195 | | | | ноябрь | 2027 |
| 1775. | Городской округ город-герой Волгоград | г.Волгоград | СНТ "Горнополянец" | строительство газопровода-ввода | ООО "Газпром газораспределение Волгоград" | 34-24-505-64131 | схема 3, д. 2 | | | | ноябрь | 2027 |
| 1776. | Городской округ город-герой Волгоград | г.Волгоград | СНТ "Горнополянец" | строительство газопровода-ввода | ООО "Газпром газораспределение Волгоград" | 34-24-505-64130 | схема 3, д. 265 | | | | ноябрь | 2027 |
| 1777. | Городской округ город-герой Волгоград | г.Волгоград | СНТ "Горнополянец" | строительство газопровода-ввода | ООО "Газпром газораспределение Волгоград" | 34-24-505-64129 | ул.1 схема, д. 52 | | | | ноябрь | 2027 |
| 1778. | Городской округ город-герой Волгоград | г.Волгоград | СНТ "Горнополянец" | строительство газопровода-ввода | ООО "Газпром газораспределение Волгоград" | 34-24-505-64128 | ул.1 схема, д. 58 | | | | ноябрь | 2027 |
| 1779. | Городской округ город-герой Волгоград | г.Волгоград | СНТ "ГОРЧИЧНИК" | строительство газопровода-ввода | ООО "Газпром газораспределение Волгоград" | 34-26-505-60417 | ул.Грушовая, д. 102 | | | | август | 2029 |
| 1780. | Городской округ город-герой Волгоград | г.Волгоград | СНТ "ГОРЧИЧНИК" | строительство газопровода-ввода | ООО "Газпром газораспределение Волгоград" | 34-26-505-60409 | ул.Поперечная, д. 250 | | | | август | 2029 |
| 1781. | Городской округ город-герой Волгоград | г.Волгоград | СНТ "ГОРЧИЧНИК" | строительство газопровода-ввода | ООО "Газпром газораспределение Волгоград" | 34-26-505-60430 | д. 487 | | | | август | 2029 |

| № п/п | Муниципальное образование | Наименование населенного пункта | Наименование садоводческого некоммерческого товарищества | Мероприятия, необходимые для подключения или создания технической возможности подключения домовладений, расположенных в границах территории садоводства | Наименование газораспределительной организации | Код объекта строительства | Адрес домовладения (домовладений), расположенного в границах территории садоводства, для которого реализуются мероприятия, необходимые для подключения (улица, номер домовладения) | Адрес домовладения (домовладений), расположенного в границах территории садоводства, для которого реализуются мероприятия, необходимые для создания технической возможности его подключения (улица, номер домовладения) | Общее количество домовладений, расположенных в границах территории садоводства, для которых реализуются мероприятия, необходимые для подключения | Общее количество домовладений, расположенных в границах территории садоводства, для которых реализуются мероприятия, необходимые для создания технической возможности их подключения | Срок догазификации | |
|---|---|---|---|---|---|---|---|---|---|---|---|---|
| | | | | | | | | | | | месяц | год |
| 1 | 2 | 3 | 4 | 5 | 6 | 7 | 8 | 9 | 10 | 11 | 12 | 13 |
| 1782. | Городской округ город-герой Волгоград | г.Волгоград | СНТ "ГОРЧИЧНИК" | строительство газопровода-ввода | ООО "Газпром газораспределение Волгоград" | 34-26-505-60399 | ул.Цветочная, д. 347 | | | | июль | 2029 |
| 1783. | Городской округ город-герой Волгоград | г.Волгоград | СНТ "ГОРЧИЧНИК" | строительство газопровода-ввода | ООО "Газпром газораспределение Волгоград" | 34-26-505-60429 | ул.Абрикосовая, д. 114 | | | | июль | 2029 |
| 1784. | Городской округ город-герой Волгоград | г.Волгоград | СНТ "ГОРЧИЧНИК" | строительство газопровода-ввода | ООО "Газпром газораспределение Волгоград" | 34-26-505-60428 | ул.Абрикосовая, д. 115 | | | | июль | 2029 |
| 1785. | Городской округ город-герой Волгоград | г.Волгоград | СНТ "ГОРЧИЧНИК" | строительство газопровода-ввода | ООО "Газпром газораспределение Волгоград" | 34-26-505-60415 | ул.Грушовая, д. 369 | | | | июль | 2029 |
| 1786. | Городской округ город-герой Волгоград | г.Волгоград | СНТ "ГОРЧИЧНИК" | строительство газопровода-ввода | ООО "Газпром газораспределение Волгоград" | 34-26-505-60414 | ул.Грушовая, д. 377 | | | | июль | 2029 |
| 1787. | Городской округ город-герой Волгоград | г.Волгоград | СНТ "ГОРЧИЧНИК" | строительство газопровода-ввода | ООО "Газпром газораспределение Волгоград" | 34-26-505-60407 | ул.Ромашковая, д. 270 | | | | июль | 2029 |
| 1788. | Городской округ город-герой Волгоград | г.Волгоград | СНТ "ГОРЧИЧНИК" | строительство газопровода-ввода | ООО "Газпром газораспределение Волгоград" | 34-26-505-60427 | ул.Абрикосовая, д. 123 | | | | июль | 2029 |
| 1789. | Городской округ город-герой Волгоград | г.Волгоград | СНТ "ГОРЧИЧНИК" | строительство газопровода-ввода | ООО "Газпром газораспределение Волгоград" | 34-26-505-60423 | ул.Виноградная, д. 193 | | | | июнь | 2029 |

| № п/п | Муниципальное образование | Наименование населенного пункта | Наименование садоводческого некоммерческого товарищества | Мероприятия, необходимые для подключения или создания технической возможности подключения домовладений, расположенных в границах территории садоводства | Наименование газораспределительной организации | Код объекта строительства | Адрес домовладения (домовладений), расположенного в границах территории садоводства, для которого реализуются мероприятия, необходимые для подключения (улица, номер домовладения) | Адрес домовладения (домовладений), расположенного в границах территории садоводства, для которого реализуются мероприятия, необходимые для создания технической возможности его подключения (улица, номер домовладения) | Общее количество домовладений, расположенных в границах территории садоводства, для которых реализуются мероприятия, необходимые для подключения | Общее количество домовладений, расположенных в границах территории садоводства, для которых реализуются мероприятия, необходимые для создания технической возможности их подключения | Срок догазификации | |
|---|---|---|---|---|---|---|---|---|---|---|---|---|
| | | | | | | | | | | | месяц | год |
| 1 | 2 | 3 | 4 | 5 | 6 | 7 | 8 | 9 | 10 | 11 | 12 | 13 |
| 1790. | Городской округ город-герой Волгоград | г.Волгоград | СНТ "ГОРЧИЧНИК" | строительство газопровода-ввода | ООО "Газпром газораспределение Волгоград" | 34-26-505-60422 | ул.Виноградная, д. 200 | | | | июнь | 2029 |
| 1791. | Городской округ город-герой Волгоград | г.Волгоград | СНТ "ГОРЧИЧНИК" | строительство газопровода-ввода | ООО "Газпром газораспределение Волгоград" | 34-26-505-60404 | ул.Сиреневая, д. 310 | | | | июнь | 2029 |
| 1792. | Городской округ город-герой Волгоград | г.Волгоград | СНТ "ГОРЧИЧНИК" | строительство газопровода-ввода | ООО "Газпром газораспределение Волгоград" | 34-26-505-60431 | д. 262 | | 66 | 0 | июнь | 2029 |
| 1793. | Городской округ город-герой Волгоград | г.Волгоград | СНТ "ГОРЧИЧНИК" | строительство газопровода-ввода | ООО "Газпром газораспределение Волгоград" | 34-26-505-60405 | ул. Сиреневая, д. 283 | | | | июнь | 2029 |
| 1794. | Городской округ город-герой Волгоград | г.Волгоград | СНТ "ГОРЧИЧНИК" | строительство газопровода-ввода | ООО "Газпром газораспределение Волгоград" | 34-26-505-60406 | ул. Ромашковая, д. 272 | | | | июнь | 2029 |
| 1795. | Городской округ город-герой Волгоград | г.Волгоград | СНТ "ГОРЧИЧНИК" | строительство газопровода-ввода | ООО "Газпром газораспределение Волгоград" | 34-26-505-60401 | ул. Смородиновая, д. 370 | | | | июнь | 2029 |
| 1796. | Городской округ город-герой Волгоград | г.Волгоград | СНТ "ГОРЧИЧНИК" | строительство газопровода-ввода | ООО "Газпром газораспределение Волгоград" | 34-26-505-60398 | ул.Цветочная, д. 470 | | | | июнь | 2029 |
| 1797. | Городской округ город-герой Волгоград | г.Волгоград | СНТ "ГОРЧИЧНИК" | строительство газопровода-ввода | ООО "Газпром газораспределение Волгоград" | 34-26-505-60416 | ул.Грушовая, д. 125 | | | | июнь | 2029 |

| № п/п | Муниципальное образование | Наименование населенного пункта | Наименование садоводческого некоммерческого товарищества | Мероприятия, необходимые для подключения или создания технической возможности подключения домовладений, расположенных в границах территории садоводства | Наименование газораспределительной организации | Код объекта строительства | Адрес домовладения (домовладений), расположенного в границах территории садоводства, для которого реализуются мероприятия, необходимые для подключения (улица, номер домовладения) | Адрес домовладения (домовладений), расположенного в границах территории садоводства, для которого реализуются мероприятия, необходимые для создания технической возможности его подключения (улица, номер домовладения) | Общее количество домовладений, расположенных в границах территории садоводства, для которых реализуются мероприятия, необходимые для подключения | Общее количество домовладений, расположенных в границах территории садоводства, для которых реализуются мероприятия, необходимые для создания технической возможности их подключения | Срок догазификации | |
|---|---|---|---|---|---|---|---|---|---|---|---|---|
| | | | | | | | | | | | месяц | год |
| 1 | 2 | 3 | 4 | 5 | 6 | 7 | 8 | 9 | 10 | 11 | 12 | 13 |
| 1798. | Городской округ город-герой Волгоград | г.Волгоград | СНТ "ГОРЧИЧНИК" | строительство газопровода-ввода | ООО "Газпром газораспределение Волгоград" | 34-26-505-60425 | ул.Абрикосовая, д. 84 | | | | июнь | 2029 |
| 1799. | Городской округ город-герой Волгоград | г.Волгоград | СНТ "ГОРЧИЧНИК" | строительство газопровода-ввода | ООО "Газпром газораспределение Волгоград" | 34-26-505-60411 | ул.Персиковая, д. 239 | | | | май | 2029 |
| 1800. | Городской округ город-герой Волгоград | г.Волгоград | СНТ "ГОРЧИЧНИК" | строительство газопровода-ввода | ООО "Газпром газораспределение Волгоград" | 34-26-505-60403 | ул.Сливовая, д. 52 | | | | май | 2029 |
| 1801. | Городской округ город-герой Волгоград | г.Волгоград | СНТ "ГОРЧИЧНИК" | строительство газопровода-ввода | ООО "Газпром газораспределение Волгоград" | 34-26-505-60426 | ул.Абрикосовая, д. 817 | | | | май | 2029 |
| 1802. | Городской округ город-герой Волгоград | г.Волгоград | СНТ "ГОРЧИЧНИК" | строительство газопровода-ввода | ООО "Газпром газораспределение Волгоград" | 34-26-505-60420 | ул.Виноградная, д. 203 | | | | апрель | 2029 |
| 1803. | Городской округ город-герой Волгоград | г.Волгоград | СНТ "ГОРЧИЧНИК" | строительство газопровода-ввода | ООО "Газпром газораспределение Волгоград" | 34-26-505-60421 | ул.Виноградная, д. 202 | | | | апрель | 2029 |
| 1804. | Городской округ город-герой Волгоград | г.Волгоград | СНТ "ГОРЧИЧНИК" | строительство газопровода-ввода | ООО "Газпром газораспределение Волгоград" | 34-26-505-60408 | ул.Ромашковая, д. 264 | | | | апрель | 2029 |
| 1805. | Городской округ город-герой Волгоград | г.Волгоград | СНТ "ГОРЧИЧНИК" | строительство газопровода-ввода | ООО "Газпром газораспределение Волгоград" | 34-26-505-60419 | ул.Виноградная, д. 481 | | | | апрель | 2029 |

| № п/п | Муниципальное образование | Наименование населенного пункта | Наименование садоводческого некоммерческого товарищества | Мероприятия, необходимые для подключения или создания технической возможности подключения домовладений, расположенных в границах территории садоводства | Наименование газораспределительной организации | Код объекта строительства | Адрес домовладения (домовладений), расположенного в границах территории садоводства, для которого реализуются мероприятия, необходимые для подключения (улица, номер домовладения) | Адрес домовладения (домовладений), расположенного в границах территории садоводства, для которого реализуются мероприятия, необходимые для создания технической возможности его подключения (улица, номер домовладения) | Общее количество домовладений, расположенных в границах территории садоводства, для которых реализуются мероприятия, необходимые для подключения | Общее количество домовладений, расположенных в границах территории садоводства, для которых реализуются мероприятия, необходимые для создания технической возможности их подключения | Срок догазификации | |
|---|---|---|---|---|---|---|---|---|---|---|---|---|
| | | | | | | | | | | | месяц | год |
| 1 | 2 | 3 | 4 | 5 | 6 | 7 | 8 | 9 | 10 | 11 | 12 | 13 |
| 1806. | Городской округ город-герой Волгоград | г.Волгоград | СНТ "ГОРЧИЧНИК" | строительство газопровода-ввода | ООО "Газпром газораспределение Волгоград" | 34-26-505-60424 | ул.Виноградная, д. 145 | | | | апрель | 2029 |
| 1807. | Городской округ город-герой Волгоград | г.Волгоград | СНТ "ГОРЧИЧНИК" | строительство газопровода-ввода | ООО "Газпром газораспределение Волгоград" | 34-26-505-60418 | ул.Вишневая, д. 339 | | | | апрель | 2029 |
| 1808. | Городской округ город-герой Волгоград | г.Волгоград | СНТ "ГОРЧИЧНИК" | строительство газопровода-ввода | ООО "Газпром газораспределение Волгоград" | 34-26-505-60413 | ул.Грушовая, д. 549 | | | | апрель | 2029 |
| 1809. | Городской округ город-герой Волгоград | г.Волгоград | СНТ "ГОРЧИЧНИК" | строительство газопровода-ввода | ООО "Газпром газораспределение Волгоград" | 34-26-505-60412 | ул.Грушовая, д. 550 | | | | апрель | 2029 |
| 1810. | Городской округ город-герой Волгоград | г.Волгоград | СНТ "ГОРЧИЧНИК" | строительство газопровода-ввода | ООО "Газпром газораспределение Волгоград" | 34-26-505-60402 | ул.Сливовая, д. 528 | | | | март | 2029 |
| 1811. | Городской округ город-герой Волгоград | г.Волгоград | СНТ "ГОРЧИЧНИК" | строительство газопровода-ввода | ООО "Газпром газораспределение Волгоград" | 34-26-505-60400 | ул.Цветочная, д. 330 | | | | март | 2029 |
| 1812. | Городской округ город-герой Волгоград | г.Волгоград | СНТ "Горчичник" | строительство газопровода-ввода | ООО "Газпром газораспределение Волгоград" | 34-24-505-64934 | д. 367 | | | | ноябрь | 2028 |
| 1813. | Городской округ город-герой Волгоград | г.Волгоград | СНТ "ГОРЧИЧНИК" | строительство газопровода-ввода | ООО "Газпром газораспределение Волгоград" | 34-25-505-60410 | ул.Персиковая, д. 446 | | | | октябрь | 2028 |

| № п/п | Муниципальное образование | Наименование населенного пункта | Наименование садоводческого некоммерческого товарищества | Мероприятия, необходимые для подключения или создания технической возможности подключения домовладений, расположенных в границах территории садоводства | Наименование газораспределительной организации | Код объекта строительства | Адрес домовладения (домовладений), расположенного в границах территории садоводства, для которого реализуются мероприятия, необходимые для подключения (улица, номер домовладения) | Адрес домовладения (домовладений), расположенного в границах территории садоводства, для которого реализуются мероприятия, необходимые для создания технической возможности его подключения (улица, номер домовладения) | Общее количество домовладений, расположенных в границах территории садоводства, для которых реализуются мероприятия, необходимые для подключения | Общее количество домовладений, расположенных в границах территории садоводства, для которых реализуются мероприятия, необходимые для создания технической возможности их подключения | Срок догазификации | |
|---|---|---|---|---|---|---|---|---|---|---|---|---|
| | | | | | | | | | | | месяц | год |
| 1 | 2 | 3 | 4 | 5 | 6 | 7 | 8 | 9 | 10 | 11 | 12 | 13 |
| 1814. | Городской округ город-герой Волгоград | г.Волгоград | СНТ "Горчичник" | строительство газопровода-ввода | ООО "Газпром газораспределение Волгоград" | 34-24-505-64933 | д. 368 | | | | ноябрь | 2027 |
| 1815. | Городской округ город-герой Волгоград | г.Волгоград | СНТ "ГОРЧИЧНИК" | строительство газопровода-ввода | ООО "Газпром газораспределение Волгоград" | 34-24-505-64932 | ул.Абрикосовая, д. 361 | | | | ноябрь | 2027 |
| 1816. | Городской округ город-герой Волгоград | г.Волгоград | СНТ "ГОРЧИЧНИК" | строительство газопровода-ввода | ООО "Газпром газораспределение Волгоград" | 34-24-505-64931 | ул.Абрикосовая, д. 507 | | | | ноябрь | 2027 |
| 1817. | Городской округ город-герой Волгоград | г.Волгоград | СНТ "ГОРЧИЧНИК" | строительство газопровода-ввода | ООО "Газпром газораспределение Волгоград" | 34-24-505-64930 | ул.Абрикосовая, д. 53 | | | | ноябрь | 2027 |
| 1818. | Городской округ город-герой Волгоград | г.Волгоград | СНТ "ГОРЧИЧНИК" | строительство газопровода-ввода | ООО "Газпром газораспределение Волгоград" | 34-24-505-64929 | ул.Абрикосовая, д. 55 | | | | ноябрь | 2027 |
| 1819. | Городской округ город-герой Волгоград | г.Волгоград | СНТ "ГОРЧИЧНИК" | строительство газопровода-ввода | ООО "Газпром газораспределение Волгоград" | 34-24-505-64928 | ул.Абрикосовая, д. 74 | | | | ноябрь | 2027 |
| 1820. | Городской округ город-герой Волгоград | г.Волгоград | СНТ "ГОРЧИЧНИК" | строительство газопровода-ввода | ООО "Газпром газораспределение Волгоград" | 34-24-505-64927 | ул.Виноградная, д. 155 | | | | ноябрь | 2027 |
| 1821. | Городской округ город-герой Волгоград | г.Волгоград | СНТ "ГОРЧИЧНИК" | строительство газопровода-ввода | ООО "Газпром газораспределение Волгоград" | 34-24-505-64926 | ул.Виноградная, д. 301 | | | | ноябрь | 2027 |

| № п/п | Муниципальное образование | Наименование населенного пункта | Наименование садоводческого некоммерческого товарищества | Мероприятия, необходимые для подключения или создания технической возможности подключения домовладений, расположенных в границах территории садоводства | Наименование газораспределительной организации | Код объекта строительства | Адрес домовладения (домовладений), расположенного в границах территории садоводства, для которого реализуются мероприятия, необходимые для подключения (улица, номер домовладения) | Адрес домовладения (домовладений), расположенного в границах территории садоводства, для которого реализуются мероприятия, необходимые для создания технической возможности его подключения (улица, номер домовладения) | Общее количество домовладений, расположенных в границах территории садоводства, для которых реализуются мероприятия, необходимые для подключения | Общее количество домовладений, расположенных в границах территории садоводства, для которых реализуются мероприятия, необходимые для создания технической возможности их подключения | Срок догазификации | |
|---|---|---|---|---|---|---|---|---|---|---|---|---|
| | | | | | | | | | | | месяц | год |
| 1 | 2 | 3 | 4 | 5 | 6 | 7 | 8 | 9 | 10 | 11 | 12 | 13 |
| 1822. | Городской округ город-герой Волгоград | г.Волгоград | СНТ "ГОРЧИЧНИК" | строительство газопровода-ввода | ООО "Газпром газораспределение Волгоград" | 34-24-505-64925 | ул.Грушовая, д. 101 | | | | ноябрь | 2027 |
| 1823. | Городской округ город-герой Волгоград | г.Волгоград | СНТ "ГОРЧИЧНИК" | строительство газопровода-ввода | ООО "Газпром газораспределение Волгоград" | 34-24-505-64924 | ул.Крайняя, д. 458 | | | | ноябрь | 2027 |
| 1824. | Городской округ город-герой Волгоград | г.Волгоград | СНТ "ГОРЧИЧНИК" | строительство газопровода-ввода | ООО "Газпром газораспределение Волгоград" | 34-24-505-64923 | ул.Ореховая, д. 515 | | | | ноябрь | 2027 |
| 1825. | Городской округ город-герой Волгоград | г.Волгоград | СНТ "ГОРЧИЧНИК" | строительство газопровода-ввода | ООО "Газпром газораспределение Волгоград" | 34-24-505-64922 | ул.Персиковая, д. 427 | | | | ноябрь | 2027 |
| 1826. | Городской округ город-герой Волгоград | г.Волгоград | СНТ "ГОРЧИЧНИК" | строительство газопровода-ввода | ООО "Газпром газораспределение Волгоград" | 34-24-505-64921 | ул.Персиковая, д. 448 | | | | ноябрь | 2027 |
| 1827. | Городской округ город-герой Волгоград | г.Волгоград | СНТ "ГОРЧИЧНИК" | строительство газопровода-ввода | ООО "Газпром газораспределение Волгоград" | 34-24-505-64920 | ул.Персиковая, д. 473 | | | | ноябрь | 2027 |
| 1828. | Городской округ город-герой Волгоград | г.Волгоград | СНТ "ГОРЧИЧНИК" | строительство газопровода-ввода | ООО "Газпром газораспределение Волгоград" | 34-24-505-64919 | ул.Поперечная, д. 221 | | | | ноябрь | 2027 |
| 1829. | Городской округ город-герой Волгоград | г.Волгоград | СНТ "ГОРЧИЧНИК" | строительство газопровода-ввода | ООО "Газпром газораспределение Волгоград" | 34-24-505-64918 | ул.Ромашковая, д. 267 | | | | ноябрь | 2027 |

| № п/п | Муниципальное образование | Наименование населенного пункта | Наименование садоводческого некоммерческого товарищества | Мероприятия, необходимые для подключения или создания технической возможности подключения домовладений, расположенных в границах территории садоводства | Наименование газораспределительной организации | Код объекта строительства | Адрес домовладения (домовладений), расположенного в границах территории садоводства, для которого реализуются мероприятия, необходимые для подключения (улица, номер домовладения) | Адрес домовладения (домовладений), расположенного в границах территории садоводства, для которого реализуются мероприятия, необходимые для создания технической возможности его подключения (улица, номер домовладения) | Общее количество домовладений, расположенных в границах территории садоводства, для которых реализуются мероприятия, необходимые для подключения | Общее количество домовладений, расположенных в границах территории садоводства, для которых реализуются мероприятия, необходимые для создания технической возможности их подключения | Срок догазификации | |
|---|---|---|---|---|---|---|---|---|---|---|---|---|
| | | | | | | | | | | | месяц | год |
| 1 | 2 | 3 | 4 | 5 | 6 | 7 | 8 | 9 | 10 | 11 | 12 | 13 |
| 1830. | Городской округ город-герой Волгоград | г.Волгоград | СНТ "ГОРЧИЧНИК" | строительство газопровода-ввода | ООО "Газпром газораспределение Волгоград" | 34-24-505-64917 | ул.Сиреневая, д. 276 | | | | ноябрь | 2027 |
| 1831. | Городской округ город-герой Волгоград | г.Волгоград | СНТ "ГОРЧИЧНИК" | строительство газопровода-ввода | ООО "Газпром газораспределение Волгоград" | 34-24-505-64916 | ул.Сиреневая, д. 278 | | | | ноябрь | 2027 |
| 1832. | Городской округ город-герой Волгоград | г.Волгоград | СНТ "ГОРЧИЧНИК" | строительство газопровода-ввода | ООО "Газпром газораспределение Волгоград" | 34-24-505-64915 | ул.Сиреневая, д. 286 | | | | ноябрь | 2027 |
| 1833. | Городской округ город-герой Волгоград | г.Волгоград | СНТ "Горчичник" | строительство газопровода-ввода | ООО "Газпром газораспределение Волгоград" | 34-24-505-64914 | ул.Сиреневая, д. 311 | | | | ноябрь | 2027 |
| 1834. | Городской округ город-герой Волгоград | г.Волгоград | СНТ "Горчичник" | строительство газопровода-ввода | ООО "Газпром газораспределение Волгоград" | 34-24-505-64913 | ул.Смородиновая, д. 363 | | | | ноябрь | 2027 |
| 1835. | Городской округ город-герой Волгоград | г.Волгоград | СНТ "ГОРЧИЧНИК" | строительство газопровода-ввода | ООО "Газпром газораспределение Волгоград" | 34-24-505-64912 | ул.Терновая, д. 182 | | | | ноябрь | 2027 |
| 1836. | Городской округ город-герой Волгоград | г.Волгоград | СНТ "ГОРЧИЧНИК" | строительство газопровода-ввода | ООО "Газпром газораспределение Волгоград" | 34-24-505-64911 | ул.Терновая, д. 663 | | | | ноябрь | 2027 |
| 1837. | Городской округ город-герой Волгоград | г.Волгоград | СНТ "ГОРЧИЧНИК" | строительство газопровода-ввода | ООО "Газпром газораспределение Волгоград" | 34-24-505-64910 | ул.Терновая, д. 677 | | | | ноябрь | 2027 |

| № п/п | Муниципальное образование | Наименование населенного пункта | Наименование садоводческого некоммерческого товарищества | Мероприятия, необходимые для подключения или создания технической возможности подключения домовладений, расположенных в границах территории садоводства | Наименование газораспределительной организации | Код объекта строительства | Адрес домовладения (домовладений), расположенного в границах территории садоводства, для которого реализуются мероприятия, необходимые для подключения (улица, номер домовладения) | Адрес домовладения (домовладений), расположенного в границах территории садоводства, для которого реализуются мероприятия, необходимые для создания технической возможности его подключения (улица, номер домовладения) | Общее количество домовладений, расположенных в границах территории садоводства, для которых реализуются мероприятия, необходимые для подключения | Общее количество домовладений, расположенных в границах территории садоводства, для которых реализуются мероприятия, необходимые для создания технической возможности их подключения | Срок догазификации | |
|---|---|---|---|---|---|---|---|---|---|---|---|---|
| | | | | | | | | | | | месяц | год |
| 1 | 2 | 3 | 4 | 5 | 6 | 7 | 8 | 9 | 10 | 11 | 12 | 13 |
| 1838. | Городской округ город-герой Волгоград | г.Волгоград | СНТ "ГОРЧИЧНИК" | строительство газопровода-ввода | ООО "Газпром газораспределение Волгоград" | 34-24-505-64909 | ул.Цветочная, д. 346 | | | | ноябрь | 2027 |
| 1839. | Городской округ город-герой Волгоград | г.Волгоград | СНТ "ГОРЧИЧНИК" | строительство газопровода-ввода | ООО "Газпром газораспределение Волгоград" | 34-24-505-64908 | ул.Цветочная, д. 349а | | | | ноябрь | 2027 |
| 1840. | Городской округ город-герой Волгоград | г.Волгоград | СНТ "Горчичник" | строительство газопровода-ввода | ООО "Газпром газораспределение Волгоград" | 34-24-505-64907 | ул.Цветочная, д. 350 | | | | ноябрь | 2027 |
| 1841. | Городской округ город-герой Волгоград | г.Волгоград | СНТ "ГОРЧИЧНИК" | строительство газопровода-ввода | ООО "Газпром газораспределение Волгоград" | 34-24-505-64906 | ул.Центральная, д. 222 | | | | ноябрь | 2027 |
| 1842. | Городской округ город-герой Волгоград | г.Волгоград | СНТ "ГОРЧИЧНИК" | строительство газопровода-ввода | ООО "Газпром газораспределение Волгоград" | 34-24-505-64905 | ул.Яблоневая, д. 200 | | | | ноябрь | 2027 |
| 1843. | Городской округ город-герой Волгоград | г.Волгоград | СНТ "ГОРЧИЧНИК" | строительство газопровода-ввода | ООО "Газпром газораспределение Волгоград" | 34-24-505-64904 | ул.Яблоневая, д. 393 | | | | ноябрь | 2027 |
| 1844. | Городской округ город-герой Волгоград | г.Волгоград | СНТ "ГОРЧИЧНИК" | строительство газопровода-ввода | ООО "Газпром газораспределение Волгоград" | 34-24-505-64903 | ул.Яблоневая, д. 407 | | | | октябрь | 2027 |
| 1845. | Городской округ город-герой Волгоград | г.Волгоград | СНТ "Дальние сады" | строительство газопровода-ввода | ООО "Газпром газораспределение Волгоград" | 34-21-505-79864 | ул.Менделеева, д. 230/96 | | 1 | 0 | сентябрь | 2026 |

| № п/п | Муниципальное образование | Наименование населенного пункта | Наименование садоводческого некоммерческого товарищества | Мероприятия, необходимые для подключения или создания технической возможности подключения домовладений, расположенных в границах территории садоводства | Наименование газораспределительной организации | Код объекта строительства | Адрес домовладения (домовладений), расположенного в границах территории садоводства, для которого реализуются мероприятия, необходимые для подключения (улица, номер домовладения) | Адрес домовладения (домовладений), расположенного в границах территории садоводства, для которого реализуются мероприятия, необходимые для создания технической возможности его подключения (улица, номер домовладения) | Общее количество домовладений, расположенных в границах территории садоводства, для которых реализуются мероприятия, необходимые для подключения | Общее количество домовладений, расположенных в границах территории садоводства, для которых реализуются мероприятия, необходимые для создания технической возможности их подключения | Срок догазификации | |
|---|---|---|---|---|---|---|---|---|---|---|---|---|
| | | | | | | | | | | | месяц | год |
| 1 | 2 | 3 | 4 | 5 | 6 | 7 | 8 | 9 | 10 | 11 | 12 | 13 |
| 1846. | Городской округ город-герой Волгоград | г.Волгоград | СНТ "Деревообработчик" | строительство газопровода-ввода | ООО "Газпром газораспределение Волгоград" | 34-24-505-64901 | д. 100 | | 12 | 0 | ноябрь | 2028 |
| 1847. | Городской округ город-герой Волгоград | г.Волгоград | СНТ "Деревообработчик" | врезка на участке заявителя (нулевая врезка) | ООО "Газпром газораспределение Волгоград" | 34-24-505-64897 | д. 109 | | | | ноябрь | 2028 |
| 1848. | Городской округ город-герой Волгоград | г.Волгоград | СНТ "Деревообработчик" | строительство газопровода-ввода | ООО "Газпром газораспределение Волгоград" | 34-24-505-64895 | д. 129 | | | | ноябрь | 2028 |
| 1849. | Городской округ город-герой Волгоград | г.Волгоград | СНТ "Деревообработчик" | строительство газопровода-ввода | ООО "Газпром газораспределение Волгоград" | 34-24-505-64894 | д. 16 | | | | ноябрь | 2028 |
| 1850. | Городской округ город-герой Волгоград | г.Волгоград | СНТ "Деревообработчик" | строительство газопровода-ввода | ООО "Газпром газораспределение Волгоград" | 34-24-505-64893 | д. 172 | | | | ноябрь | 2028 |
| 1851. | Городской округ город-герой Волгоград | г.Волгоград | СНТ "Деревообработчик" | строительство газопровода-ввода | ООО "Газпром газораспределение Волгоград" | 34-24-505-64892 | д. 19 | | | | ноябрь | 2028 |
| 1852. | Городской округ город-герой Волгоград | г.Волгоград | СНТ "Деревообработчик" | строительство газопровода-ввода | ООО "Газпром газораспределение Волгоград" | 34-24-505-64889 | д. 5 | | | | ноябрь | 2028 |
| 1853. | Городской округ город-герой Волгоград | г.Волгоград | СНТ "Деревообработчик" | строительство газопровода-ввода | ООО "Газпром газораспределение Волгоград" | 34-24-505-64888 | д. 50 | | | | ноябрь | 2028 |

| № п/п | Муниципальное образование | Наименование населенного пункта | Наименование садоводческого некоммерческого товарищества | Мероприятия, необходимые для подключения или создания технической возможности подключения домовладений, расположенных в границах территории садоводства | Наименование газораспределительной организации | Код объекта строительства | Адрес домовладения (домовладений), расположенного в границах территории садоводства, для которого реализуются мероприятия, необходимые для подключения (улица, номер домовладения) | Адрес домовладения (домовладений), расположенного в границах территории садоводства, для которого реализуются мероприятия, необходимые для создания технической возможности его подключения (улица, номер домовладения) | Общее количество домовладений, расположенных в границах территории садоводства, для которых реализуются мероприятия, необходимые для подключения | Общее количество домовладений, расположенных в границах территории садоводства, для которых реализуются мероприятия, необходимые для создания технической возможности их подключения | Срок догазификации | |
|---|---|---|---|---|---|---|---|---|---|---|---|---|
| | | | | | | | | | | | месяц | год |
| 1 | 2 | 3 | 4 | 5 | 6 | 7 | 8 | 9 | 10 | 11 | 12 | 13 |
| 1854. | Городской округ город-герой Волгоград | г.Волгоград | СНТ "Деревообработчик" | строительство газопровода-ввода | ООО "Газпром газораспределение Волгоград" | 34-24-505-64886 | д. 98 | | | | ноябрь | 2028 |
| 1855. | Городской округ город-герой Волгоград | г.Волгоград | СНТ "Деревообработчик" | строительство газопровода-ввода | ООО "Газпром газораспределение Волгоград" | 34-24-505-64890 | д. 40 | | | | ноябрь | 2026 |
| 1856. | Городской округ город-герой Волгоград | г.Волгоград | СНТ "Деревообработчик" | строительство газопровода-ввода | ООО "Газпром газораспределение Волгоград" | 34-24-505-64900 | д. 101 | | | | июнь | 2026 |
| 1857. | Городской округ город-герой Волгоград | г.Волгоград | СНТ "Деревообработчик" | строительство газопровода-ввода | ООО "Газпром газораспределение Волгоград" | 34-24-505-64887 | д. 78 | | | | ноябрь | 2025 |
| 1858. | Городской округ город-герой Волгоград | г.Волгоград | СНТ "Деревообработчик-2" | строительство распределительного газопровода | ООО "Газпром газораспределение Волгоград" | 34-26-505-57565 | д. 19 | | 6 | 0 | ноябрь | 2026 |
| 1859. | Городской округ город-герой Волгоград | г.Волгоград | СНТ "Деревообработчик-2" | строительство распределительного газопровода | ООО "Газпром газораспределение Волгоград" | 34-26-505-57564 | д. 66 | | | | ноябрь | 2026 |
| 1860. | Городской округ город-герой Волгоград | г.Волгоград | СНТ "Деревообработчик-2" | строительство распределительного газопровода | ООО "Газпром газораспределение Волгоград" | 34-26-505-60397 | д. 110 | | | | ноябрь | 2026 |
| 1861. | Городской округ город-герой Волгоград | г.Волгоград | СНТ "Деревообработчик-2" | строительство распределительного газопровода | ООО "Газпром газораспределение Волгоград" | 34-26-505-60396 | д. 156 | | | | ноябрь | 2026 |

| № п/п | Муниципальное образование | Наименование населенного пункта | Наименование садоводческого некоммерческого товарищества | Мероприятия, необходимые для подключения или создания технической возможности подключения домовладений, расположенных в границах территории садоводства | Наименование газораспределительной организации | Код объекта строительства | Адрес домовладения (домовладений), расположенного в границах территории садоводства, для которого реализуются мероприятия, необходимые для подключения (улица, номер домовладения) | Адрес домовладения (домовладений), расположенного в границах территории садоводства, для которого реализуются мероприятия, необходимые для создания технической возможности его подключения (улица, номер домовладения) | Общее количество домовладений, расположенных в границах территории садоводства, для которых реализуются мероприятия, необходимые для подключения | Общее количество домовладений, расположенных в границах территории садоводства, для которых реализуются мероприятия, необходимые для создания технической возможности их подключения | Срок догазификации | |
|---|---|---|---|---|---|---|---|---|---|---|---|---|
| | | | | | | | | | | | месяц | год |
| 1 | 2 | 3 | 4 | 5 | 6 | 7 | 8 | 9 | 10 | 11 | 12 | 13 |
| 1862. | Городской округ город-герой Волгоград | г.Волгоград | СНТ "Деревообработчик-2" | строительство распределительного газопровода | ООО "Газпром газораспределение Волгоград" | 34-26-505-60395 | д. 2 | | | | ноябрь | 2026 |
| 1863. | Городской округ город-герой Волгоград | г.Волгоград | СНТ "Деревообработчик-2" | строительство распределительного газопровода | ООО "Газпром газораспределение Волгоград" | 34-26-505-60394 | д. 79 | | | | ноябрь | 2026 |
| 1864. | Городской округ город-герой Волгоград | г.Волгоград | СНТ "Дзержинец" | строительство распределительного газопровода | ООО "Газпром газораспределение Волгоград" | 34-26-505-60387 | массив Степной квартал 4, д. 3 | | | | июль | 2026 |
| 1865. | Городской округ город-герой Волгоград | г.Волгоград | СНТ "ДЗЕРЖИНЕЦ" | строительство распределительного газопровода | ООО "Газпром газораспределение Волгоград" | 34-26-505-60393 | ул.им. Шурухина, д. 119/287 | | | | июль | 2026 |
| 1866. | Городской округ город-герой Волгоград | г.Волгоград | СНТ "Дзержинец" | строительство распределительного газопровода | ООО "Газпром газораспределение Волгоград" | 34-26-505-60388 | массив Виновский, квартал 107, д. 36 | | | | июнь | 2026 |
| 1867. | Городской округ город-герой Волгоград | г.Волгоград | СНТ "ДЗЕРЖИНЕЦ" | строительство распределительного газопровода | ООО "Газпром газораспределение Волгоград" | 34-26-505-60389 | ул.Латошинская, д. 61/32а | | | | июнь | 2026 |
| 1868. | Городской округ город-герой Волгоград | г.Волгоград | СНТ "ДЗЕРЖИНЕЦ" | строительство распределительного газопровода | ООО "Газпром газораспределение Волгоград" | 34-26-505-60391 | ул.им. Шурухина, д. 119/4811 | | | | май | 2026 |
| 1869. | Городской округ город-герой Волгоград | г.Волгоград | СНТ "ДЗЕРЖИНЕЦ" | строительство распределительного газопровода | ООО "Газпром газораспределение Волгоград" | 34-26-505-60392 | ул.им. Шурухина, д. 119/3746 | | | | май | 2026 |

| № п/п | Муниципальное образование | Наименование населенного пункта | Наименование садоводческого некоммерческого товарищества | Мероприятия, необходимые для подключения или создания технической возможности подключения домовладений, расположенных в границах территории садоводства | Наименование газораспределительной организации | Код объекта строительства | Адрес домовладения (домовладений), расположенного в границах территории садоводства, для которого реализуются мероприятия, необходимые для подключения (улица, номер домовладения) | Адрес домовладения (домовладений), расположенного в границах территории садоводства, для которого реализуются мероприятия, необходимые для создания технической возможности его подключения (улица, номер домовладения) | Общее количество домовладений, расположенных в границах территории садоводства, для которых реализуются мероприятия, необходимые для подключения | Общее количество домовладений, расположенных в границах территории садоводства, для которых реализуются мероприятия, необходимые для создания технической возможности их подключения | Срок догазификации | |
|---|---|---|---|---|---|---|---|---|---|---|---|---|
| | | | | | | | | | | | месяц | год |
| 1 | 2 | 3 | 4 | 5 | 6 | 7 | 8 | 9 | 10 | 11 | 12 | 13 |
| 1870. | Городской округ город-герой Волгоград | г.Волгоград | СНТ "ДЗЕРЖИНЕЦ" | строительство распределительного газопровода | ООО "Газпром газораспределение Волгоград" | 34-26-505-60390 | ул.Латошинская, д. 140/3812 | | | | май | 2026 |
| 1871. | Городской округ город-герой Волгоград | г.Волгоград | СНТ "Дзержинец" | строительство распределительного газопровода | ООО "Газпром газораспределение Волгоград" | 34-26-505-57563 | массив Виновский, д. 54 | | 8 | 0 | апрель | 2026 |
| 1872. | Городской округ город-герой Волгоград | г.Волгоград | СНТ "Динамо" | строительство газопровода-ввода | ООО "Газпром газораспределение Волгоград" | 34-24-505-64195 | ул.2, д. 11 | | 1 | 0 | декабрь | 2030 |
| 1873. | Городской округ город-герой Волгоград | г.Волгоград | СНТ "Дружба 2" | строительство газопровода-ввода | ООО "Газпром газораспределение Волгоград" | 34-24-505-64873 | д. 144 | | 14 | 0 | ноябрь | 2028 |
| 1874. | Городской округ город-герой Волгоград | г.Волгоград | СНТ "Дружба 2" | строительство газопровода-ввода | ООО "Газпром газораспределение Волгоград" | 34-24-505-64872 | д. 147 | | | | ноябрь | 2028 |
| 1875. | Городской округ город-герой Волгоград | г.Волгоград | СНТ "Дружба 2" | строительство газопровода-ввода | ООО "Газпром газораспределение Волгоград" | 34-24-505-64871 | д. 174 | | | | ноябрь | 2028 |
| 1876. | Городской округ город-герой Волгоград | г.Волгоград | СНТ "Дружба 2" | строительство газопровода-ввода | ООО "Газпром газораспределение Волгоград" | 34-24-505-64870 | д. 333 | | | | ноябрь | 2028 |
| 1877. | Городской округ город-герой Волгоград | г.Волгоград | СНТ "Дружба 2" | строительство газопровода-ввода | ООО "Газпром газораспределение Волгоград" | 34-24-505-64869 | ул.им. Неждановой, д. 10/17 | | | | ноябрь | 2028 |

| № п/п | Муниципальное образование | Наименование населенного пункта | Наименование садоводческого некоммерческого товарищества | Мероприятия, необходимые для подключения или создания технической возможности подключения домовладений, расположенных в границах территории садоводства | Наименование газораспределительной организации | Код объекта строительства | Адрес домовладения (домовладений), расположенного в границах территории садоводства, для которого реализуются мероприятия, необходимые для подключения (улица, номер домовладения) | Адрес домовладения (домовладений), расположенного в границах территории садоводства, для которого реализуются мероприятия, необходимые для создания технической возможности его подключения (улица, номер домовладения) | Общее количество домовладений, расположенных в границах территории садоводства, для которых реализуются мероприятия, необходимые для подключения | Общее количество домовладений, расположенных в границах территории садоводства, для которых реализуются мероприятия, необходимые для создания технической возможности их подключения | Срок догазификации | |
|---|---|---|---|---|---|---|---|---|---|---|---|---|
| | | | | | | | | | | | месяц | год |
| 1 | 2 | 3 | 4 | 5 | 6 | 7 | 8 | 9 | 10 | 11 | 12 | 13 |
| 1878. | Городской округ город-герой Волгоград | г.Волгоград | СНТ "Дружба 2" | строительство газопровода-ввода | ООО "Газпром газораспределение Волгоград" | 34-24-505-64867 | ул.им. Неждановой, д. 10б/185 | | | | ноябрь | 2028 |
| 1879. | Городской округ город-герой Волгоград | г.Волгоград | СНТ "Дружба 2" | строительство газопровода-ввода | ООО "Газпром газораспределение Волгоград" | 34-24-505-64866 | ул.им. Неждановой, д. 10б/198 | | | | ноябрь | 2028 |
| 1880. | Городской округ город-герой Волгоград | г.Волгоград | СНТ "Дружба 2" | строительство газопровода-ввода | ООО "Газпром газораспределение Волгоград" | 34-24-505-64862 | ул.им. Неждановой, д. 45301 | | | | ноябрь | 2028 |
| 1881. | Городской округ город-герой Волгоград | г.Волгоград | СНТ "Дружба 2" | строительство газопровода-ввода | ООО "Газпром газораспределение Волгоград" | 34-24-505-64861 | ул.им. Семенова-Тян-Шанского ул, д. 22/135 | | | | ноябрь | 2028 |
| 1882. | Городской округ город-герой Волгоград | г.Волгоград | СНТ "Дружба 2" | строительство газопровода-ввода | ООО "Газпром газораспределение Волгоград" | 34-24-505-64859 | ул.им. Семенова-Тян-Шанского, д. 22/105 | | | | ноябрь | 2028 |
| 1883. | Городской округ город-герой Волгоград | г.Волгоград | СНТ "Дружба 2" | строительство газопровода-ввода | ООО "Газпром газораспределение Волгоград" | 34-24-505-64855 | ул.им. Семенова-Тян-Шанского, д. 22/151 | | | | ноябрь | 2028 |
| 1884. | Городской округ город-герой Волгоград | г.Волгоград | СНТ "Дружба 2" | строительство газопровода-ввода | ООО "Газпром газораспределение Волгоград" | 34-24-505-64854 | ул.им. Семенова-Тян-Шанского, д. 22/31 | | | | ноябрь | 2028 |
| 1885. | Городской округ город-герой Волгоград | г.Волгоград | СНТ "Дружба 2" | строительство газопровода-ввода | ООО "Газпром газораспределение Волгоград" | 34-24-505-64853 | ул.им. Семенова-Тян-Шанского, д. 22/71 | | | | ноябрь | 2028 |

| № п/п | Муниципальное образование | Наименование населенного пункта | Наименование садоводческого некоммерческого товарищества | Мероприятия, необходимые для подключения или создания технической возможности подключения домовладений, расположенных в границах территории садоводства | Наименование газораспределительной организации | Код объекта строительства | Адрес домовладения (домовладений), расположенного в границах территории садоводства, для которого реализуются мероприятия, необходимые для подключения (улица, номер домовладения) | Адрес домовладения (домовладений), расположенного в границах территории садоводства, для которого реализуются мероприятия, необходимые для создания технической возможности его подключения (улица, номер домовладения) | Общее количество домовладений, расположенных в границах территории садоводства, для которых реализуются мероприятия, необходимые для подключения | Общее количество домовладений, расположенных в границах территории садоводства, для которых реализуются мероприятия, необходимые для создания технической возможности их подключения | Срок догазификации | |
|---|---|---|---|---|---|---|---|---|---|---|---|---|
| | | | | | | | | | | | месяц | год |
| 1 | 2 | 3 | 4 | 5 | 6 | 7 | 8 | 9 | 10 | 11 | 12 | 13 |
| 1886. | Городской округ город-герой Волгоград | г.Волгоград | СНТ "Дружба 2" | строительство газопровода-ввода | ООО "Газпром газораспределение Волгоград" | 34-24-505-64852 | ул.им. Семенова-Тян-Шанского, д. 45648 | | | | ноябрь | 2028 |
| 1887. | Городской округ город-герой Волгоград | г.Волгоград | СНТ "Дружба" | врезка на участке заявителя (нулевая врезка) | ООО "Газпром газораспределение Волгоград" | 34-24-505-64123 | д. 205 | | | | декабрь | 2029 |
| 1888. | Городской округ город-герой Волгоград | г.Волгоград | СНТ "Дружба" | строительство газопровода-ввода | ООО "Газпром газораспределение Волгоград" | 34-24-505-64122 | д. 238 | | | | декабрь | 2029 |
| 1889. | Городской округ город-герой Волгоград | г.Волгоград | СНТ "Дружба" | строительство газопровода-ввода | ООО "Газпром газораспределение Волгоград" | 34-24-505-64121 | д. 261 | | | | декабрь | 2029 |
| 1890. | Городской округ город-герой Волгоград | г.Волгоград | СНТ "Дружба" | строительство газопровода-ввода | ООО "Газпром газораспределение Волгоград" | 34-24-505-64119 | д. 606 | | | | декабрь | 2029 |
| 1891. | Городской округ город-герой Волгоград | г.Волгоград | СНТ "Дружба" | строительство газопровода-ввода | ООО "Газпром газораспределение Волгоград" | 34-24-505-64117 | ул.Козака, д. 676 | | | | декабрь | 2029 |
| 1892. | Городской округ город-герой Волгоград | г.Волгоград | СНТ "ДРУЖБА" | строительство газопровода-ввода | ООО "Газпром газораспределение Волгоград" | 34-25-505-60040 | ул.им. Неждановой, д. 10к/40 | | | | февраль | 2028 |
| 1893. | Городской округ город-герой Волгоград | г.Волгоград | СНТ "ДРУЖБА" | строительство газопровода-ввода | ООО "Газпром газораспределение Волгоград" | 34-25-505-60362 | ул.им. Неждановой, д. 10б/219 | | | | февраль | 2028 |

| № п/п | Муниципальное образование | Наименование населенного пункта | Наименование садоводческого некоммерческого товарищества | Мероприятия, необходимые для подключения или создания технической возможности подключения домовладений, расположенных в границах территории садоводства | Наименование газораспределительной организации | Код объекта строительства | Адрес домовладения (домовладений), расположенного в границах территории садоводства, для которого реализуются мероприятия, необходимые для подключения (улица, номер домовладения) | Адрес домовладения (домовладений), расположенного в границах территории садоводства, для которого реализуются мероприятия, необходимые для создания технической возможности его подключения (улица, номер домовладения) | Общее количество домовладений, расположенных в границах территории садоводства, для которых реализуются мероприятия, необходимые для подключения | Общее количество домовладений, расположенных в границах территории садоводства, для которых реализуются мероприятия, необходимые для создания технической возможности их подключения | Срок догазификации | |
|---|---|---|---|---|---|---|---|---|---|---|---|---|
| | | | | | | | | | | | месяц | год |
| 1 | 2 | 3 | 4 | 5 | 6 | 7 | 8 | 9 | 10 | 11 | 12 | 13 |
| 1894. | Городской округ город-герой Волгоград | г.Волгоград | СНТ "ДРУЖБА" | строительство газопровода-ввода | ООО "Газпром газораспределение Волгоград" | 34-25-505-60367 | ул.им. Неждановой, д. 106/220 | | | | февраль | 2028 |
| 1895. | Городской округ город-герой Волгоград | г.Волгоград | СНТ "ДРУЖБА" | строительство газопровода-ввода | ООО "Газпром газораспределение Волгоград" | 34-25-505-60366 | ул.им. Неждановой, д. 106/221 | | | | февраль | 2028 |
| 1896. | Городской округ город-герой Волгоград | г.Волгоград | СНТ "Дружба" | строительство распределительного газопровода | ООО "Газпром газораспределение Волгоград" | 34-26-505-57560 | д. 449 | | | | ноябрь | 2026 |
| 1897. | Городской округ город-герой Волгоград | г.Волгоград | СНТ "Дружба" | строительство распределительного газопровода | ООО "Газпром газораспределение Волгоград" | 34-26-505-57559 | д. 570 | | | | ноябрь | 2026 |
| 1898. | Городской округ город-герой Волгоград | г.Волгоград | СНТ "Дружба" | строительство распределительного газопровода | ООО "Газпром газораспределение Волгоград" | 34-24-505-64120 | д. 310 | | | | октябрь | 2026 |
| 1899. | Городской округ город-герой Волгоград | г.Волгоград | СНТ "Дружба" | строительство распределительного газопровода | ООО "Газпром газораспределение Волгоград" | 34-24-505-64118 | д. 642 | | | | октябрь | 2026 |
| 1900. | Городской округ город-герой Волгоград | г.Волгоград | СНТ "Дружба" | строительство распределительного газопровода | ООО "Газпром газораспределение Волгоград" | 34-26-505-57562 | д. 247 | | | | июнь | 2026 |
| 1901. | Городской округ город-герой Волгоград | г.Волгоград | СНТ "Дружба" | строительство распределительного газопровода | ООО "Газпром газораспределение Волгоград" | 34-26-505-57554 | ул.Семенова-Тян-Шанского, д. 22/8 | | | | апрель | 2026 |

| № п/п | Муниципальное образование | Наименование населенного пункта | Наименование садоводческого некоммерческого товарищества | Мероприятия, необходимые для подключения или создания технической возможности подключения домовладений, расположенных в границах территории садоводства | Наименование газораспределительной организации | Код объекта строительства | Адрес домовладения (домовладений), расположенного в границах территории садоводства, для которого реализуются мероприятия, необходимые для подключения (улица, номер домовладения) | Адрес домовладения (домовладений), расположенного в границах территории садоводства, для которого реализуются мероприятия, необходимые для создания технической возможности его подключения (улица, номер домовладения) | Общее количество домовладений, расположенных в границах территории садоводства, для которых реализуются мероприятия, необходимые для подключения | Общее количество домовладений, расположенных в границах территории садоводства, для которых реализуются мероприятия, необходимые для создания технической возможности их подключения | Срок догазификации | |
|---|---|---|---|---|---|---|---|---|---|---|---|---|
| | | | | | | | | | | | месяц | год |
| 1 | 2 | 3 | 4 | 5 | 6 | 7 | 8 | 9 | 10 | 11 | 12 | 13 |
| 1902. | Городской округ город-герой Волгоград | г.Волгоград | СНТ "Дружба" | строительство распределительного газопровода | ООО "Газпром газораспределение Волгоград" | 34-26-505-57557 | д. 620 | | | | апрель | 2026 |
| 1903. | Городской округ город-герой Волгоград | г.Волгоград | СНТ "ДРУЖБА" | строительство распределительного газопровода | ООО "Газпром газораспределение Волгоград" | 34-26-505-60386 | д. 157 | | | | декабрь | 2025 |
| 1904. | Городской округ город-герой Волгоград | г.Волгоград | СНТ "ДРУЖБА" | строительство распределительного газопровода | ООО "Газпром газораспределение Волгоград" | 34-25-505-60385 | д. 20 | | | | декабрь | 2025 |
| 1905. | Городской округ город-герой Волгоград | г.Волгоград | СНТ "ДРУЖБА" | строительство газопровода-ввода | ООО "Газпром газораспределение Волгоград" | 34-26-505-60383 | д. 234 | | | | декабрь | 2025 |
| 1906. | Городской округ город-герой Волгоград | г.Волгоград | СНТ "Дружба" | строительство распределительного газопровода | ООО "Газпром газораспределение Волгоград" | 34-25-505-57561 | д. 309 | | | | декабрь | 2025 |
| 1907. | Городской округ город-герой Волгоград | г.Волгоград | СНТ "ДРУЖБА" | строительство газопровода-ввода | ООО "Газпром газораспределение Волгоград" | 34-26-505-60382 | д. 318 | | | | декабрь | 2025 |
| 1908. | Городской округ город-герой Волгоград | г.Волгоград | СНТ "ДРУЖБА" | строительство газопровода-ввода | ООО "Газпром газораспределение Волгоград" | 34-26-505-60381 | д. 319 | | | | декабрь | 2025 |
| 1909. | Городской округ город-герой Волгоград | г.Волгоград | СНТ "ДРУЖБА" | строительство газопровода-ввода | ООО "Газпром газораспределение Волгоград" | 34-26-505-60380 | д. 327 | | | | декабрь | 2025 |

| № п/п | Муниципальное образование | Наименование населенного пункта | Наименование садоводческого некоммерческого товарищества | Мероприятия, необходимые для подключения или создания технической возможности подключения домовладений, расположенных в границах территории садоводства | Наименование газораспределительной организации | Код объекта строительства | Адрес домовладения (домовладений), расположенного в границах территории садоводства, для которого реализуются мероприятия, необходимые для подключения (улица, номер домовладения) | Адрес домовладения (домовладений), расположенного в границах территории садоводства, для которого реализуются мероприятия, необходимые для создания технической возможности его подключения (улица, номер домовладения) | Общее количество домовладений, расположенных в границах территории садоводства, для которых реализуются мероприятия, необходимые для подключения | Общее количество домовладений, расположенных в границах территории садоводства, для которых реализуются мероприятия, необходимые для создания технической возможности их подключения | Срок догазификации | |
|---|---|---|---|---|---|---|---|---|---|---|---|---|
| | | | | | | | | | | | месяц | год |
| 1 | 2 | 3 | 4 | 5 | 6 | 7 | 8 | 9 | 10 | 11 | 12 | 13 |
| 1910. | Городской округ город-герой Волгоград | г.Волгоград | СНТ "ДРУЖБА" | строительство распределительного газопровода | ООО "Газпром газораспределение Волгоград" | 34-26-505-60379 | д. 345А | | | | декабрь | 2025 |
| 1911. | Городской округ город-герой Волгоград | г.Волгоград | СНТ "ДРУЖБА" | строительство распределительного газопровода | ООО "Газпром газораспределение Волгоград" | 34-26-505-60378 | д. 37 | | | | декабрь | 2025 |
| 1912. | Городской округ город-герой Волгоград | г.Волгоград | СНТ "ДРУЖБА" | строительство распределительного газопровода | ООО "Газпром газораспределение Волгоград" | 34-26-505-60377 | д. 430 | | | | декабрь | 2025 |
| 1913. | Городской округ город-герой Волгоград | г.Волгоград | СНТ "ДРУЖБА" | строительство распределительного газопровода | ООО "Газпром газораспределение Волгоград" | 34-26-505-60376 | д. 441 | | | | декабрь | 2025 |
| 1914. | Городской округ город-герой Волгоград | г.Волгоград | СНТ "ДРУЖБА" | строительство распределительного газопровода | ООО "Газпром газораспределение Волгоград" | 34-26-505-60375 | д. 462 | | | | декабрь | 2025 |
| 1915. | Городской округ город-герой Волгоград | г.Волгоград | СНТ "ДРУЖБА" | строительство распределительного газопровода | ООО "Газпром газораспределение Волгоград" | 34-26-505-60374 | д. 476 | | | | декабрь | 2025 |
| 1916. | Городской округ город-герой Волгоград | г.Волгоград | СНТ "ДРУЖБА" | строительство распределительного газопровода | ООО "Газпром газораспределение Волгоград" | 34-26-505-60373 | д. 525 | | | | декабрь | 2025 |
| 1917. | Городской округ город-герой Волгоград | г.Волгоград | СНТ "Дружба" | строительство распределительного газопровода | ООО "Газпром газораспределение Волгоград" | 34-25-505-57558 | д. 582 | | | | декабрь | 2025 |

| № п/п | Муниципальное образование | Наименование населенного пункта | Наименование садоводческого некоммерческого товарищества | Мероприятия, необходимые для подключения или создания технической возможности подключения домовладений, расположенных в границах территории садоводства | Наименование газораспределительной организации | Код объекта строительства | Адрес домовладения (домовладений), расположенного в границах территории садоводства, для которого реализуются мероприятия, необходимые для подключения (улица, номер домовладения) | Адрес домовладения (домовладений), расположенного в границах территории садоводства, для которого реализуются мероприятия, необходимые для создания технической возможности его подключения (улица, номер домовладения) | Общее количество домовладений, расположенных в границах территории садоводства, для которых реализуются мероприятия, необходимые для подключения | Общее количество домовладений, расположенных в границах территории садоводства, для которых реализуются мероприятия, необходимые для создания технической возможности их подключения | Срок догазификации | |
|---|---|---|---|---|---|---|---|---|---|---|---|---|
| | | | | | | | | | | | месяц | год |
| 1 | 2 | 3 | 4 | 5 | 6 | 7 | 8 | 9 | 10 | 11 | 12 | 13 |
| 1918. | Городской округ город-герой Волгоград | г.Волгоград | СНТ "ДРУЖБА" | строительство распределительного газопровода | ООО "Газпром газораспределение Волгоград" | 34-26-505-60372 | д. 594 | | | | декабрь | 2025 |
| 1919. | Городской округ город-герой Волгоград | г.Волгоград | СНТ "ДРУЖБА" | строительство распределительного газопровода | ООО "Газпром газораспределение Волгоград" | 34-26-505-60371 | д. 614 | | | | декабрь | 2025 |
| 1920. | Городской округ город-герой Волгоград | г.Волгоград | СНТ "ДРУЖБА" | строительство распределительного газопровода | ООО "Газпром газораспределение Волгоград" | 34-26-505-60370 | д. 659 | | | | декабрь | 2025 |
| 1921. | Городской округ город-герой Волгоград | г.Волгоград | СНТ "ДРУЖБА" | строительство распределительного газопровода | ООО "Газпром газораспределение Волгоград" | 34-26-505-60369 | д. 677 | | | | декабрь | 2025 |
| 1922. | Городской округ город-герой Волгоград | г.Волгоград | СНТ "ДРУЖБА" | строительство распределительного газопровода | ООО "Газпром газораспределение Волгоград" | 34-26-505-60368 | д. 78 | | | | декабрь | 2025 |
| 1923. | Городской округ город-герой Волгоград | г.Волгоград | СНТ "ДРУЖБА" | строительство распределительного газопровода | ООО "Газпром газораспределение Волгоград" | 34-25-505-60352 | ул.им. Семенова-Тян-Шанского, д. 22/52 | | | | декабрь | 2025 |
| 1924. | Городской округ город-герой Волгоград | г.Волгоград | СНТ "Дружба" | строительство распределительного газопровода | ООО "Газпром газораспределение Волгоград" | 34-25-505-57555 | ул.Семенова-Тян-Шанского, д. 22/72 | | | | декабрь | 2025 |
| 1925. | Городской округ город-герой Волгоград | г.Волгоград | СНТ "Дружба" | строительство распределительного газопровода | ООО "Газпром газораспределение Волгоград" | 34-24-505-64125 | д. 136 | | 57 | 0 | декабрь | 2025 |

| № п/п | Муниципальное образование | Наименование населенного пункта | Наименование садоводческого некоммерческого товарищества | Мероприятия, необходимые для подключения или создания технической возможности подключения домовладений, расположенных в границах территории садоводства | Наименование газораспределительной организации | Код объекта строительства | Адрес домовладения (домовладений), расположенного в границах территории садоводства, для которого реализуются мероприятия, необходимые для подключения (улица, номер домовладения) | Адрес домовладения (домовладений), расположенного в границах территории садоводства, для которого реализуются мероприятия, необходимые для создания технической возможности его подключения (улица, номер домовладения) | Общее количество домовладений, расположенных в границах территории садоводства, для которых реализуются мероприятия, необходимые для подключения | Общее количество домовладений, расположенных в границах территории садоводства, для которых реализуются мероприятия, необходимые для создания технической возможности их подключения | Срок догазификации | |
|---|---|---|---|---|---|---|---|---|---|---|---|---|
| | | | | | | | | | | | месяц | год |
| 1 | 2 | 3 | 4 | 5 | 6 | 7 | 8 | 9 | 10 | 11 | 12 | 13 |
| 1926. | Городской округ город-герой Волгоград | г.Волгоград | СНТ "Дружба" | строительство распределительного газопровода | ООО "Газпром газораспределение Волгоград" | 34-24-505-64124 | д. 204 | | | | декабрь | 2025 |
| 1927. | Городской округ город-герой Волгоград | г.Волгоград | СНТ "ДРУЖБА" | строительство газопровода-ввода | ООО "Газпром газораспределение Волгоград" | 34-25-505-60359 | ул.им. Семенова-Тян-Шанского, д. 22/117 | | | | ноябрь | 2025 |
| 1928. | Городской округ город-герой Волгоград | г.Волгоград | СНТ "ДРУЖБА" | строительство распределительного газопровода | ООО "Газпром газораспределение Волгоград" | 34-25-505-60351 | ул.им. Семенова-Тян-Шанского, д. 22/73 | | | | ноябрь | 2025 |
| 1929. | Городской округ город-герой Волгоград | г.Волгоград | СНТ "ДРУЖБА" | строительство газопровода-ввода | ООО "Газпром газораспределение Волгоград" | 34-25-505-60354 | ул.им. Семенова-Тян-Шанского, д. 22/4 | | | | сентябрь | 2025 |
| 1930. | Городской округ город-герой Волгоград | г.Волгоград | СНТ "ДРУЖБА" | строительство газопровода-ввода | ООО "Газпром газораспределение Волгоград" | 34-25-505-60360 | ул.им. Семенова-Тян-Шанского, д. 22/115 | | | | сентябрь | 2025 |
| 1931. | Городской округ город-герой Волгоград | г.Волгоград | СНТ "ДРУЖБА" | строительство газопровода-ввода | ООО "Газпром газораспределение Волгоград" | 34-25-505-60356 | ул.им. Семенова-Тян-Шанского, д. 22/133 | | | | сентябрь | 2025 |
| 1932. | Городской округ город-герой Волгоград | г.Волгоград | СНТ "ДРУЖБА" | строительство газопровода-ввода | ООО "Газпром газораспределение Волгоград" | 34-25-505-60357 | ул.им. Семенова-Тян-Шанского, д. 22/130 | | | | сентябрь | 2025 |
| 1933. | Городской округ город-герой Волгоград | г.Волгоград | СНТ "ДРУЖБА" | строительство газопровода-ввода | ООО "Газпром газораспределение Волгоград" | 34-25-505-60358 | ул.им. Семенова-Тян-Шанского, д. 22/118 | | | | сентябрь | 2025 |

| № п/п | Муниципальное образование | Наименование населенного пункта | Наименование садоводческого некоммерческого товарищества | Мероприятия, необходимые для подключения или создания технической возможности подключения домовладений, расположенных в границах территории садоводства | Наименование газораспределительной организации | Код объекта строительства | Адрес домовладения (домовладений), расположенного в границах территории садоводства, для которого реализуются мероприятия, необходимые для подключения (улица, номер домовладения) | Адрес домовладения (домовладений), расположенного в границах территории садоводства, для которого реализуются мероприятия, необходимые для создания технической возможности его подключения (улица, номер домовладения) | Общее количество домовладений, расположенных в границах территории садоводства, для которых реализуются мероприятия, необходимые для подключения | Общее количество домовладений, расположенных в границах территории садоводства, для которых реализуются мероприятия, необходимые для создания технической возможности их подключения | Срок догазификации | |
|---|---|---|---|---|---|---|---|---|---|---|---|---|
| | | | | | | | | | | | месяц | год |
| 1 | 2 | 3 | 4 | 5 | 6 | 7 | 8 | 9 | 10 | 11 | 12 | 13 |
| 1934. | Городской округ город-герой Волгоград | г.Волгоград | СНТ "ДРУЖБА" | строительство газопровода-ввода | ООО "Газпром газораспределение Волгоград" | 34-25-505-60353 | ул.им. Семенова-Тян-Шанского, д. 22/42 | | | | август | 2025 |
| 1935. | Городской округ город-герой Волгоград | г.Волгоград | СНТ "ДРУЖБА" | строительство газопровода-ввода | ООО "Газпром газораспределение Волгоград" | 34-24-505-64856 | ул.им. Семенова-Тян-Шанского, д. 22/145 | | | | июль | 2025 |
| 1936. | Городской округ город-герой Волгоград | г.Волгоград | СНТ "ДРУЖБА" | строительство распределительного газопровода | ООО "Газпром газораспределение Волгоград" | 34-25-505-60361 | ул.им. Семенова-Тян-Шанского, д. 22/103 | | | | июль | 2025 |
| 1937. | Городской округ город-герой Волгоград | г.Волгоград | СНТ "ДРУЖБА" | строительство распределительного газопровода | ООО "Газпром газораспределение Волгоград" | 34-25-505-60350 | ул.им. Семенова-Тян-Шанского, д. 22/98 | | | | июль | 2025 |
| 1938. | Городской округ город-герой Волгоград | г.Волгоград | СНТ "Дружба" | строительство газопровода-ввода | ООО "Газпром газораспределение Волгоград" | 34-25-505-57556 | массив 3, д. 222 | | | | май | 2025 |
| 1939. | Городской округ город-герой Волгоград | г.Волгоград | СНТ "ДРУЖБА" | строительство газопровода-ввода | ООО "Газпром газораспределение Волгоград" | 34-24-505-64868 | ул.им. Неждановой, д. 10Б/182 | | | | апрель | 2025 |
| 1940. | Городской округ город-герой Волгоград | г.Волгоград | СНТ "ДРУЖБА" | строительство газопровода-ввода | ООО "Газпром газораспределение Волгоград" | 34-25-505-60365 | ул.им. Неждановой, д. 10б/164 | | | | март | 2025 |
| 1941. | Городской округ город-герой Волгоград | г.Волгоград | СНТ "ДРУЖБА" | строительство газопровода-ввода | ООО "Газпром газораспределение Волгоград" | 34-25-505-60042 | ул.им. Неждановой, д. 10д/126 | | | | март | 2025 |

| № п/п | Муниципальное образование | Наименование населенного пункта | Наименование садоводческого некоммерческого товарищества | Мероприятия, необходимые для подключения или создания технической возможности подключения домовладений, расположенных в границах территории садоводства | Наименование газораспределительной организации | Код объекта строительства | Адрес домовладения (домовладений), расположенного в границах территории садоводства, для которого реализуются мероприятия, необходимые для подключения (улица, номер домовладения) | Адрес домовладения (домовладений), расположенного в границах территории садоводства, для которого реализуются мероприятия, необходимые для создания технической возможности его подключения (улица, номер домовладения) | Общее количество домовладений, расположенных в границах территории садоводства, для которых реализуются мероприятия, необходимые для подключения | Общее количество домовладений, расположенных в границах территории садоводства, для которых реализуются мероприятия, необходимые для создания технической возможности их подключения | Срок догазификации | |
|---|---|---|---|---|---|---|---|---|---|---|---|---|
| | | | | | | | | | | | месяц | год |
| 1 | 2 | 3 | 4 | 5 | 6 | 7 | 8 | 9 | 10 | 11 | 12 | 13 |
| 1942. | Городской округ город-герой Волгоград | г.Волгоград | СНТ "Дружба" | строительство газопровода-ввода | ООО "Газпром газораспределение Волгоград" | 34-25-505-59829 | массив 3, д. 217 | | | | февраль | 2025 |
| 1943. | Городской округ город-герой Волгоград | г.Волгоград | СНТ "ДРУЖБА" | строительство газопровода-ввода | ООО "Газпром газораспределение Волгоград" | 34-24-505-60363 | ул.им. Неждановой, д. 10б/205 | | | | декабрь | 2024 |
| 1944. | Городской округ город-герой Волгоград | г.Волгоград | СНТ "Дубки" | строительство газопровода-ввода | ООО "Газпром газораспределение Волгоград" | 34-24-505-64115 | д. 1 | | 98 | 0 | ноябрь | 2027 |
| 1945. | Городской округ город-герой Волгоград | г.Волгоград | СНТ "Дубки" | строительство газопровода-ввода | ООО "Газпром газораспределение Волгоград" | 34-24-505-64113 | д. 109 | | | | ноябрь | 2027 |
| 1946. | Городской округ город-герой Волгоград | г.Волгоград | СНТ "Дубки" | строительство газопровода-ввода | ООО "Газпром газораспределение Волгоград" | 34-24-505-64112 | д. 115 | | | | ноябрь | 2027 |
| 1947. | Городской округ город-герой Волгоград | г.Волгоград | СНТ "Дубки" | строительство газопровода-ввода | ООО "Газпром газораспределение Волгоград" | 34-24-505-64109 | д. 12 | | | | ноябрь | 2027 |
| 1948. | Городской округ город-герой Волгоград | г.Волгоград | СНТ "Дубки" | врезка на участке заявителя (нулевая врезка) | ООО "Газпром газораспределение Волгоград" | 34-24-505-64108 | д. 120 | | | | ноябрь | 2027 |
| 1949. | Городской округ город-герой Волгоград | г.Волгоград | СНТ "Строитель" | строительство газопровода-ввода | ООО "Газпром газораспределение Волгоград" | 34-24-505-64107 | д. 49 | | | | ноябрь | 2027 |

| № п/п | Муниципальное образование | Наименование населенного пункта | Наименование садоводческого некоммерческого товарищества | Мероприятия, необходимые для подключения или создания технической возможности подключения домовладений, расположенных в границах территории садоводства | Наименование газораспределительной организации | Код объекта строительства | Адрес домовладения (домовладений), расположенного в границах территории садоводства, для которого реализуются мероприятия, необходимые для подключения (улица, номер домовладения) | Адрес домовладения (домовладений), расположенного в границах территории садоводства, для которого реализуются мероприятия, необходимые для создания технической возможности его подключения (улица, номер домовладения) | Общее количество домовладений, расположенных в границах территории садоводства, для которых реализуются мероприятия, необходимые для подключения | Общее количество домовладений, расположенных в границах территории садоводства, для которых реализуются мероприятия, необходимые для создания технической возможности их подключения | Срок догазификации | |
|---|---|---|---|---|---|---|---|---|---|---|---|---|
| | | | | | | | | | | | месяц | год |
| 1 | 2 | 3 | 4 | 5 | 6 | 7 | 8 | 9 | 10 | 11 | 12 | 13 |
| 1950. | Городской округ город-герой Волгоград | г.Волгоград | СНТ "Дубки" | строительство газопровода-ввода | ООО "Газпром газораспределение Волгоград" | 34-24-505-64106 | д. 126 | | | | ноябрь | 2027 |
| 1951. | Городской округ город-герой Волгоград | г.Волгоград | СНТ "Дубки" | строительство газопровода-ввода | ООО "Газпром газораспределение Волгоград" | 34-24-505-64105 | д. 128 | | | | ноябрь | 2027 |
| 1952. | Городской округ город-герой Волгоград | г.Волгоград | СНТ "Дубки" | строительство газопровода-ввода | ООО "Газпром газораспределение Волгоград" | 34-24-505-64104 | д. 13 | | | | ноябрь | 2027 |
| 1953. | Городской округ город-герой Волгоград | г.Волгоград | СНТ "Дубки" | строительство газопровода-ввода | ООО "Газпром газораспределение Волгоград" | 34-24-505-64103 | д. 131 | | | | ноябрь | 2027 |
| 1954. | Городской округ город-герой Волгоград | г.Волгоград | СНТ "Дубки" | строительство газопровода-ввода | ООО "Газпром газораспределение Волгоград" | 34-24-505-64102 | д. 136 | | | | ноябрь | 2027 |
| 1955. | Городской округ город-герой Волгоград | г.Волгоград | СНТ "Дубки" | строительство газопровода-ввода | ООО "Газпром газораспределение Волгоград" | 34-24-505-64101 | д. 138 | | | | ноябрь | 2027 |
| 1956. | Городской округ город-герой Волгоград | г.Волгоград | СНТ "Дубки" | строительство газопровода-ввода | ООО "Газпром газораспределение Волгоград" | 34-24-505-64099 | д. 140 | | | | ноябрь | 2027 |
| 1957. | Городской округ город-герой Волгоград | г.Волгоград | СНТ "Дубки" | врезка на участке заявителя (нулевая врезка) | ООО "Газпром газораспределение Волгоград" | 34-24-505-64094 | д. 15 | | | | ноябрь | 2027 |

| № п/п | Муниципальное образование | Наименование населенного пункта | Наименование садоводческого некоммерческого товарищества | Мероприятия, необходимые для подключения или создания технической возможности подключения домовладений, расположенных в границах территории садоводства | Наименование газораспределительной организации | Код объекта строительства | Адрес домовладения (домовладений), расположенного в границах территории садоводства, для которого реализуются мероприятия, необходимые для подключения (улица, номер домовладения) | Адрес домовладения (домовладений), расположенного в границах территории садоводства, для которого реализуются мероприятия, необходимые для создания технической возможности его подключения (улица, номер домовладения) | Общее количество домовладений, расположенных в границах территории садоводства, для которых реализуются мероприятия, необходимые для подключения | Общее количество домовладений, расположенных в границах территории садоводства, для которых реализуются мероприятия, необходимые для создания технической возможности их подключения | Срок догазификации | |
|---|---|---|---|---|---|---|---|---|---|---|---|---|
| | | | | | | | | | | | месяц | год |
| 1 | 2 | 3 | 4 | 5 | 6 | 7 | 8 | 9 | 10 | 11 | 12 | 13 |
| 1958. | Городской округ город-герой Волгоград | г.Волгоград | СНТ "Дубки" | строительство газопровода-ввода | ООО "Газпром газораспределение Волгоград" | 34-24-505-64093 | д. 2 | | | | ноябрь | 2027 |
| 1959. | Городской округ город-герой Волгоград | г.Волгоград | СНТ "Дубки" | врезка на участке заявителя (нулевая врезка) | ООО "Газпром газораспределение Волгоград" | 34-24-505-64091 | д. 24 | | | | ноябрь | 2027 |
| 1960. | Городской округ город-герой Волгоград | г.Волгоград | СНТ "Дубки" | строительство газопровода-ввода | ООО "Газпром газораспределение Волгоград" | 34-24-505-64090 | д. 26 | | | | ноябрь | 2027 |
| 1961. | Городской округ город-герой Волгоград | г.Волгоград | СНТ "Дубки" | строительство газопровода-ввода | ООО "Газпром газораспределение Волгоград" | 34-24-505-64089 | д. 28 | | | | ноябрь | 2027 |
| 1962. | Городской округ город-герой Волгоград | г.Волгоград | СНТ "Дубки" | строительство газопровода-ввода | ООО "Газпром газораспределение Волгоград" | 34-24-505-64088 | д. 29 | | | | ноябрь | 2027 |
| 1963. | Городской округ город-герой Волгоград | г.Волгоград | СНТ "Дубки" | строительство газопровода-ввода | ООО "Газпром газораспределение Волгоград" | 34-24-505-64086 | д. 30 | | | | ноябрь | 2027 |
| 1964. | Городской округ город-герой Волгоград | г.Волгоград | СНТ "Дубки" | строительство газопровода-ввода | ООО "Газпром газораспределение Волгоград" | 34-24-505-64085 | д. 33 | | | | ноябрь | 2027 |
| 1965. | Городской округ город-герой Волгоград | г.Волгоград | СНТ "Дубки" | строительство газопровода-ввода | ООО "Газпром газораспределение Волгоград" | 34-24-505-64084 | д. 35 | | | | ноябрь | 2027 |

| № п/п | Муниципальное образование | Наименование населенного пункта | Наименование садоводческого некоммерческого товарищества | Мероприятия, необходимые для подключения или создания технической возможности подключения домовладений, расположенных в границах территории садоводства | Наименование газораспределительной организации | Код объекта строительства | Адрес домовладения (домовладений), расположенного в границах территории садоводства, для которого реализуются мероприятия, необходимые для подключения (улица, номер домовладения) | Адрес домовладения (домовладений), расположенного в границах территории садоводства, для которого реализуются мероприятия, необходимые для создания технической возможности его подключения (улица, номер домовладения) | Общее количество домовладений, расположенных в границах территории садоводства, для которых реализуются мероприятия, необходимые для подключения | Общее количество домовладений, расположенных в границах территории садоводства, для которых реализуются мероприятия, необходимые для создания технической возможности их подключения | Срок догазификации | |
|---|---|---|---|---|---|---|---|---|---|---|---|---|
| | | | | | | | | | | | месяц | год |
| 1 | 2 | 3 | 4 | 5 | 6 | 7 | 8 | 9 | 10 | 11 | 12 | 13 |
| 1966. | Городской округ город-герой Волгоград | г.Волгоград | СНТ "Дубки" | строительство газопровода-ввода | ООО "Газпром газораспределение Волгоград" | 34-24-505-64083 | д. 36 | | | | ноябрь | 2027 |
| 1967. | Городской округ город-герой Волгоград | г.Волгоград | СНТ "Дубки" | врезка на участке заявителя (нулевая врезка) | ООО "Газпром газораспределение Волгоград" | 34-24-505-64082 | д. 4 | | | | ноябрь | 2027 |
| 1968. | Городской округ город-герой Волгоград | г.Волгоград | СНТ "Дубки" | врезка на участке заявителя (нулевая врезка) | ООО "Газпром газораспределение Волгоград" | 34-24-505-64081 | д. 43 | | | | ноябрь | 2027 |
| 1969. | Городской округ город-герой Волгоград | г.Волгоград | СНТ "Дубки" | строительство газопровода-ввода | ООО "Газпром газораспределение Волгоград" | 34-24-505-64080 | д. 46 | | | | ноябрь | 2027 |
| 1970. | Городской округ город-герой Волгоград | г.Волгоград | СНТ "Дубки" | строительство газопровода-ввода | ООО "Газпром газораспределение Волгоград" | 34-24-505-64079 | д. 47 | | | | ноябрь | 2027 |
| 1971. | Городской округ город-герой Волгоград | г.Волгоград | СНТ "Дубки" | строительство газопровода-ввода | ООО "Газпром газораспределение Волгоград" | 34-24-505-64078 | д. 5 | | | | ноябрь | 2027 |
| 1972. | Городской округ город-герой Волгоград | г.Волгоград | СНТ "Дубки" | врезка на участке заявителя (нулевая врезка) | ООО "Газпром газораспределение Волгоград" | 34-24-505-64076 | д. 52 | | | | ноябрь | 2027 |
| 1973. | Городской округ город-герой Волгоград | г.Волгоград | СНТ "Дубки" | строительство газопровода-ввода | ООО "Газпром газораспределение Волгоград" | 34-24-505-64075 | д. 53 | | | | ноябрь | 2027 |

| № п/п | Муниципальное образование | Наименование населенного пункта | Наименование садоводческого некоммерческого товарищества | Мероприятия, необходимые для подключения или создания технической возможности подключения домовладений, расположенных в границах территории садоводства | Наименование газораспределительной организации | Код объекта строительства | Адрес домовладения (домовладений), расположенного в границах территории садоводства, для которого реализуются мероприятия, необходимые для подключения (улица, номер домовладения) | Адрес домовладения (домовладений), расположенного в границах территории садоводства, для которого реализуются мероприятия, необходимые для создания технической возможности его подключения (улица, номер домовладения) | Общее количество домовладений, расположенных в границах территории садоводства, для которых реализуются мероприятия, необходимые для подключения | Общее количество домовладений, расположенных в границах территории садоводства, для которых реализуются мероприятия, необходимые для создания технической возможности их подключения | Срок догазификации | |
|---|---|---|---|---|---|---|---|---|---|---|---|---|
| | | | | | | | | | | | месяц | год |
| 1 | 2 | 3 | 4 | 5 | 6 | 7 | 8 | 9 | 10 | 11 | 12 | 13 |
| 1974. | Городской округ город-герой Волгоград | г.Волгоград | СНТ "Дубки" | строительство газопровода-ввода | ООО "Газпром газораспределение Волгоград" | 34-24-505-64073 | д. 55 | | | | ноябрь | 2027 |
| 1975. | Городской округ город-герой Волгоград | г.Волгоград | СНТ "Дубки" | строительство газопровода-ввода | ООО "Газпром газораспределение Волгоград" | 34-24-505-64072 | д. 56 | | | | ноябрь | 2027 |
| 1976. | Городской округ город-герой Волгоград | г.Волгоград | СНТ "Дубки" | строительство газопровода-ввода | ООО "Газпром газораспределение Волгоград" | 34-24-505-64071 | д. 58 | | | | ноябрь | 2027 |
| 1977. | Городской округ город-герой Волгоград | г.Волгоград | СНТ "Дубки" | строительство газопровода-ввода | ООО "Газпром газораспределение Волгоград" | 34-24-505-64070 | д. 59 | | | | ноябрь | 2027 |
| 1978. | Городской округ город-герой Волгоград | г.Волгоград | СНТ "Дубки" | строительство газопровода-ввода | ООО "Газпром газораспределение Волгоград" | 34-24-505-64069 | д. 6 | | | | ноябрь | 2027 |
| 1979. | Городской округ город-герой Волгоград | г.Волгоград | СНТ "Дубки" | строительство газопровода-ввода | ООО "Газпром газораспределение Волгоград" | 34-24-505-64064 | д. 66 | | | | ноябрь | 2027 |
| 1980. | Городской округ город-герой Волгоград | г.Волгоград | СНТ "Дубки" | строительство газопровода-ввода | ООО "Газпром газораспределение Волгоград" | 34-24-505-64063 | д. 67 | | | | ноябрь | 2027 |
| 1981. | Городской округ город-герой Волгоград | г.Волгоград | СНТ "Дубки" | строительство газопровода-ввода | ООО "Газпром газораспределение Волгоград" | 34-24-505-64061 | д. 69 | | | | ноябрь | 2027 |

| № п/п | Муниципальное образование | Наименование населенного пункта | Наименование садоводческого некоммерческого товарищества | Мероприятия, необходимые для подключения или создания технической возможности подключения домовладений, расположенных в границах территории садоводства | Наименование газораспределительной организации | Код объекта строительства | Адрес домовладения (домовладений), расположенного в границах территории садоводства, для которого реализуются мероприятия, необходимые для подключения (улица, номер домовладения) | Адрес домовладения (домовладений), расположенного в границах территории садоводства, для которого реализуются мероприятия, необходимые для создания технической возможности его подключения (улица, номер домовладения) | Общее количество домовладений, расположенных в границах территории садоводства, для которых реализуются мероприятия, необходимые для подключения | Общее количество домовладений, расположенных в границах территории садоводства, для которых реализуются мероприятия, необходимые для создания технической возможности их подключения | Срок догазификации | |
|---|---|---|---|---|---|---|---|---|---|---|---|---|
| | | | | | | | | | | | месяц | год |
| 1 | 2 | 3 | 4 | 5 | 6 | 7 | 8 | 9 | 10 | 11 | 12 | 13 |
| 1982. | Городской округ город-герой Волгоград | г.Волгоград | СНТ "Дубки" | строительство газопровода-ввода | ООО "Газпром газораспределение Волгоград" | 34-24-505-64060 | д. 7 | | | | ноябрь | 2027 |
| 1983. | Городской округ город-герой Волгоград | г.Волгоград | СНТ "Дубки" | строительство газопровода-ввода | ООО "Газпром газораспределение Волгоград" | 34-24-505-64059 | д. 70 | | | | ноябрь | 2027 |
| 1984. | Городской округ город-герой Волгоград | г.Волгоград | СНТ "Дубки" | строительство газопровода-ввода | ООО "Газпром газораспределение Волгоград" | 34-24-505-64057 | д. 72 | | | | ноябрь | 2027 |
| 1985. | Городской округ город-герой Волгоград | г.Волгоград | СНТ "Дубки" | строительство газопровода-ввода | ООО "Газпром газораспределение Волгоград" | 34-24-505-64055 | д. 74 | | | | ноябрь | 2027 |
| 1986. | Городской округ город-герой Волгоград | г.Волгоград | СНТ "Дубки" | строительство газопровода-ввода | ООО "Газпром газораспределение Волгоград" | 34-24-505-64054 | д. 74а | | | | ноябрь | 2027 |
| 1987. | Городской округ город-герой Волгоград | г.Волгоград | СНТ "Дубки" | строительство газопровода-ввода | ООО "Газпром газораспределение Волгоград" | 34-24-505-64053 | д. 75 | | | | ноябрь | 2027 |
| 1988. | Городской округ город-герой Волгоград | г.Волгоград | СНТ "Дубки" | строительство газопровода-ввода | ООО "Газпром газораспределение Волгоград" | 34-24-505-64051 | д. 79 | | | | ноябрь | 2027 |
| 1989. | Городской округ город-герой Волгоград | г.Волгоград | СНТ "Дубки" | строительство газопровода-ввода | ООО "Газпром газораспределение Волгоград" | 34-24-505-64047 | д. 82 | | | | ноябрь | 2027 |

| № п/п | Муниципальное образование | Наименование населенного пункта | Наименование садоводческого некоммерческого товарищества | Мероприятия, необходимые для подключения или создания технической возможности подключения домовладений, расположенных в границах территории садоводства | Наименование газораспределительной организации | Код объекта строительства | Адрес домовладения (домовладений), расположенного в границах территории садоводства, для которого реализуются мероприятия, необходимые для подключения (улица, номер домовладения) | Адрес домовладения (домовладений), расположенного в границах территории садоводства, для которого реализуются мероприятия, необходимые для создания технической возможности его подключения (улица, номер домовладения) | Общее количество домовладений, расположенных в границах территории садоводства, для которых реализуются мероприятия, необходимые для подключения | Общее количество домовладений, расположенных в границах территории садоводства, для которых реализуются мероприятия, необходимые для создания технической возможности их подключения | Срок догазификации | |
|---|---|---|---|---|---|---|---|---|---|---|---|---|
| | | | | | | | | | | | месяц | год |
| 1 | 2 | 3 | 4 | 5 | 6 | 7 | 8 | 9 | 10 | 11 | 12 | 13 |
| 1990. | Городской округ город-герой Волгоград | г.Волгоград | СНТ "Дубки" | строительство газопровода-ввода | ООО "Газпром газораспределение Волгоград" | 34-24-505-64046 | д. 84 | | | | ноябрь | 2027 |
| 1991. | Городской округ город-герой Волгоград | г.Волгоград | СНТ "Дубки" | строительство газопровода-ввода | ООО "Газпром газораспределение Волгоград" | 34-24-505-64045 | д. 86 | | | | ноябрь | 2027 |
| 1992. | Городской округ город-герой Волгоград | г.Волгоград | СНТ "Дубки" | строительство газопровода-ввода | ООО "Газпром газораспределение Волгоград" | 34-24-505-64044 | д. 87 | | | | ноябрь | 2027 |
| 1993. | Городской округ город-герой Волгоград | г.Волгоград | СНТ "Дубки" | строительство газопровода-ввода | ООО "Газпром газораспределение Волгоград" | 34-24-505-64043 | д. 90 | | | | ноябрь | 2027 |
| 1994. | Городской округ город-герой Волгоград | г.Волгоград | СНТ "Дубки" | строительство газопровода-ввода | ООО "Газпром газораспределение Волгоград" | 34-24-505-64042 | д. 93 | | | | ноябрь | 2027 |
| 1995. | Городской округ город-герой Волгоград | г.Волгоград | СНТ "Дубки" | строительство газопровода-ввода | ООО "Газпром газораспределение Волгоград" | 34-24-505-64040 | д. 95 | | | | ноябрь | 2027 |
| 1996. | Городской округ город-герой Волгоград | г.Волгоград | СНТ "Дубки" | строительство газопровода-ввода | ООО "Газпром газораспределение Волгоград" | 34-24-505-64037 | д. с кад. № 34:34:030060:1027 | | | | ноябрь | 2027 |
| 1997. | Городской округ город-герой Волгоград | г.Волгоград | СНТ "Дубки" | строительство газопровода-ввода | ООО "Газпром газораспределение Волгоград" | 34-24-505-64036 | ул.2, д. 148 | | | | ноябрь | 2027 |

| № п/п | Муниципальное образование | Наименование населенного пункта | Наименование садоводческого некоммерческого товарищества | Мероприятия, необходимые для подключения или создания технической возможности подключения домовладений, расположенных в границах территории садоводства | Наименование газораспределительной организации | Код объекта строительства | Адрес домовладения (домовладений), расположенного в границах территории садоводства, для которого реализуются мероприятия, необходимые для подключения (улица, номер домовладения) | Адрес домовладения (домовладений), расположенного в границах территории садоводства, для которого реализуются мероприятия, необходимые для создания технической возможности его подключения (улица, номер домовладения) | Общее количество домовладений, расположенных в границах территории садоводства, для которых реализуются мероприятия, необходимые для подключения | Общее количество домовладений, расположенных в границах территории садоводства, для которых реализуются мероприятия, необходимые для создания технической возможности их подключения | Срок догазификации | |
|---|---|---|---|---|---|---|---|---|---|---|---|---|
| | | | | | | | | | | | месяц | год |
| 1 | 2 | 3 | 4 | 5 | 6 | 7 | 8 | 9 | 10 | 11 | 12 | 13 |
| 1998. | Городской округ город-герой Волгоград | г.Волгоград | СНТ "Дубки" | строительство газопровода-ввода | ООО "Газпром газораспределение Волгоград" | 34-24-505-64035 | ул.Ангарская 135, д. 57 | | | | ноябрь | 2027 |
| 1999. | Городской округ город-герой Волгоград | г.Волгоград | СНТ "Дубки" | строительство газопровода-ввода | ООО "Газпром газораспределение Волгоград" | 34-24-505-64034 | ул.Ангарская 135, д. 83 | | | | ноябрь | 2027 |
| 2000. | Городской округ город-герой Волгоград | г.Волгоград | СНТ "Дубки" | строительство газопровода-ввода | ООО "Газпром газораспределение Волгоград" | 34-24-505-64031 | ул.Ангарская, д. 10 | | | | ноябрь | 2027 |
| 2001. | Городской округ город-герой Волгоград | г.Волгоград | СНТ "Дубки" | строительство газопровода-ввода | ООО "Газпром газораспределение Волгоград" | 34-24-505-64030 | ул.Ангарская, д. 121 | | | | ноябрь | 2027 |
| 2002. | Городской округ город-герой Волгоград | г.Волгоград | СНТ "Дубки" | строительство газопровода-ввода | ООО "Газпром газораспределение Волгоград" | 34-24-505-64029 | ул.Ангарская, д. 123 | | | | ноябрь | 2027 |
| 2003. | Городской округ город-герой Волгоград | г.Волгоград | СНТ "Дубки" | строительство газопровода-ввода | ООО "Газпром газораспределение Волгоград" | 34-24-505-64028 | ул.Ангарская, д. 125 | | | | ноябрь | 2027 |
| 2004. | Городской округ город-герой Волгоград | г.Волгоград | СНТ "Дубки" | строительство газопровода-ввода | ООО "Газпром газораспределение Волгоград" | 34-24-505-64027 | ул.Ангарская, д. 132 | | | | ноябрь | 2027 |
| 2005. | Городской округ город-герой Волгоград | г.Волгоград | СНТ "Дубки" | строительство газопровода-ввода | ООО "Газпром газораспределение Волгоград" | 34-24-505-64026 | ул.Ангарская, д. 134 | | | | ноябрь | 2027 |

| № п/п | Муниципальное образование | Наименование населенного пункта | Наименование садоводческого некоммерческого товарищества | Мероприятия, необходимые для подключения или создания технической возможности подключения домовладений, расположенных в границах территории садоводства | Наименование газораспределительной организации | Код объекта строительства | Адрес домовладения (домовладений), расположенного в границах территории садоводства, для которого реализуются мероприятия, необходимые для подключения (улица, номер домовладения) | Адрес домовладения (домовладений), расположенного в границах территории садоводства, для которого реализуются мероприятия, необходимые для создания технической возможности его подключения (улица, номер домовладения) | Общее количество домовладений, расположенных в границах территории садоводства, для которых реализуются мероприятия, необходимые для подключения | Общее количество домовладений, расположенных в границах территории садоводства, для которых реализуются мероприятия, необходимые для создания технической возможности их подключения | Срок догазификации | |
|---|---|---|---|---|---|---|---|---|---|---|---|---|
| | | | | | | | | | | | месяц | год |
| 1 | 2 | 3 | 4 | 5 | 6 | 7 | 8 | 9 | 10 | 11 | 12 | 13 |
| 2006. | Городской округ город-герой Волгоград | г.Волгоград | СНТ "Дубки" | строительство газопровода-ввода | ООО "Газпром газораспределение Волгоград" | 34-24-505-64025 | ул.Ангарская, д. 135/41 | | | | ноябрь | 2027 |
| 2007. | Городской округ город-герой Волгоград | г.Волгоград | СНТ "Дубки" | строительство газопровода-ввода | ООО "Газпром газораспределение Волгоград" | 34-24-505-64024 | ул.Ангарская, д. 137 | | | | ноябрь | 2027 |
| 2008. | Городской округ город-герой Волгоград | г.Волгоград | СНТ "Дубки" | строительство газопровода-ввода | ООО "Газпром газораспределение Волгоград" | 34-24-505-64023 | ул.Ангарская, д. 14 | | | | ноябрь | 2027 |
| 2009. | Городской округ город-герой Волгоград | г.Волгоград | СНТ "Дубки" | строительство газопровода-ввода | ООО "Газпром газораспределение Волгоград" | 34-24-505-64022 | ул.Ангарская, д. 146 | | | | ноябрь | 2027 |
| 2010. | Городской округ город-герой Волгоград | г.Волгоград | СНТ "Дубки" | строительство газопровода-ввода | ООО "Газпром газораспределение Волгоград" | 34-24-505-64021 | ул.Ангарская, д. 17 | | | | ноябрь | 2027 |
| 2011. | Городской округ город-герой Волгоград | г.Волгоград | СНТ "Дубки" | строительство газопровода-ввода | ООО "Газпром газораспределение Волгоград" | 34-24-505-64020 | ул.Ангарская, д. 21 | | | | ноябрь | 2027 |
| 2012. | Городской округ город-герой Волгоград | г.Волгоград | СНТ "Дубки" | строительство газопровода-ввода | ООО "Газпром газораспределение Волгоград" | 34-24-505-64019 | ул.Ангарская, д. 25 | | | | ноябрь | 2027 |
| 2013. | Городской округ город-герой Волгоград | г.Волгоград | СНТ "Дубки" | строительство газопровода-ввода | ООО "Газпром газораспределение Волгоград" | 34-24-505-64018 | ул.Ангарская, д. 27 | | | | ноябрь | 2027 |

| № п/п | Муниципальное образование | Наименование населенного пункта | Наименование садоводческого некоммерческого товарищества | Мероприятия, необходимые для подключения или создания технической возможности подключения домовладений, расположенных в границах территории садоводства | Наименование газораспределительной организации | Код объекта строительства | Адрес домовладения (домовладений), расположенного в границах территории садоводства, для которого реализуются мероприятия, необходимые для подключения (улица, номер домовладения) | Адрес домовладения (домовладений), расположенного в границах территории садоводства, для которого реализуются мероприятия, необходимые для создания технической возможности его подключения (улица, номер домовладения) | Общее количество домовладений, расположенных в границах территории садоводства, для которых реализуются мероприятия, необходимые для подключения | Общее количество домовладений, расположенных в границах территории садоводства, для которых реализуются мероприятия, необходимые для создания технической возможности их подключения | Срок догазификации | |
|---|---|---|---|---|---|---|---|---|---|---|---|---|
| | | | | | | | | | | | месяц | год |
| 1 | 2 | 3 | 4 | 5 | 6 | 7 | 8 | 9 | 10 | 11 | 12 | 13 |
| 2014. | Городской округ город-герой Волгоград | г.Волгоград | СНТ "Дубки" | строительство газопровода-ввода | ООО "Газпром газораспределение Волгоград" | 34-24-505-64017 | ул.Ангарская, д. 31 | | | | ноябрь | 2027 |
| 2015. | Городской округ город-герой Волгоград | г.Волгоград | СНТ "Дубки" | строительство газопровода-ввода | ООО "Газпром газораспределение Волгоград" | 34-24-505-64016 | ул.Ангарская, д. 48 | | | | ноябрь | 2027 |
| 2016. | Городской округ город-герой Волгоград | г.Волгоград | СНТ "Дубки" | строительство газопровода-ввода | ООО "Газпром газораспределение Волгоград" | 34-24-505-64015 | ул.Ангарская, д. 49 | | | | ноябрь | 2027 |
| 2017. | Городской округ город-герой Волгоград | г.Волгоград | СНТ "Дубки" | строительство газопровода-ввода | ООО "Газпром газораспределение Волгоград" | 34-24-505-64014 | ул.Ангарская, д. 61 | | | | ноябрь | 2027 |
| 2018. | Городской округ город-герой Волгоград | г.Волгоград | СНТ "Дубки" | строительство газопровода-ввода | ООО "Газпром газораспределение Волгоград" | 34-24-505-64013 | ул.Ангарская, д. 88 | | | | ноябрь | 2027 |
| 2019. | Городской округ город-герой Волгоград | г.Волгоград | СНТ "Дубки" | строительство газопровода-ввода | ООО "Газпром газораспределение Волгоград" | 34-24-505-64012 | ул.Ангарская, д. 97 | | | | ноябрь | 2027 |
| 2020. | Городской округ город-герой Волгоград | г.Волгоград | СНТ "Дубки" | строительство газопровода-ввода | ООО "Газпром газораспределение Волгоград" | 34-24-505-64033 | ул.Тупиковая, д. 91 | | | | ноябрь | 2027 |
| 2021. | Городской округ город-герой Волгоград | г.Волгоград | СНТ "Дубки" | врезка на участке заявителя (нулевая врезка) | ООО "Газпром газораспределение Волгоград" | 34-24-505-64032 | ул.Тупиковая, д. 92 | | | | ноябрь | 2027 |

| № п/п | Муниципальное образование | Наименование населенного пункта | Наименование садоводческого некоммерческого товарищества | Мероприятия, необходимые для подключения или создания технической возможности подключения домовладений, расположенных в границах территории садоводства | Наименование газораспределительной организации | Код объекта строительства | Адрес домовладения (домовладений), расположенного в границах территории садоводства, для которого реализуются мероприятия, необходимые для подключения (улица, номер домовладения) | Адрес домовладения (домовладений), расположенного в границах территории садоводства, для которого реализуются мероприятия, необходимые для создания технической возможности его подключения (улица, номер домовладения) | Общее количество домовладений, расположенных в границах территории садоводства, для которых реализуются мероприятия, необходимые для подключения | Общее количество домовладений, расположенных в границах территории садоводства, для которых реализуются мероприятия, необходимые для создания технической возможности их подключения | Срок догазификации | |
|---|---|---|---|---|---|---|---|---|---|---|---|---|
| | | | | | | | | | | | месяц | год |
| 1 | 2 | 3 | 4 | 5 | 6 | 7 | 8 | 9 | 10 | 11 | 12 | 13 |
| 2022. | Городской округ город-герой Волгоград | г.Волгоград | СНТ "Дубки" | строительство газопровода-ввода | ООО "Газпром газораспределение Волгоград" | 34-24-505-64096 | д. 145 | | | | декабрь | 2026 |
| 2023. | Городской округ город-герой Волгоград | г.Волгоград | СНТ "Дубки" | строительство распределительного газопровода | ООО "Газпром газораспределение Волгоград" | 34-26-505-57553 | д. 124 | | | | ноябрь | 2026 |
| 2024. | Городской округ город-герой Волгоград | г.Волгоград | СНТ "Дубки" | строительство распределительного газопровода | ООО "Газпром газораспределение Волгоград" | 34-24-505-64095 | д. 147 | | | | ноябрь | 2026 |
| 2025. | Городской округ город-герой Волгоград | г.Волгоград | СНТ "Дубки" | строительство распределительного газопровода | ООО "Газпром газораспределение Волгоград" | 34-26-505-57552 | д. 51 | | | | ноябрь | 2026 |
| 2026. | Городской округ город-герой Волгоград | г.Волгоград | СНТ "Дубки" | строительство распределительного газопровода | ООО "Газпром газораспределение Волгоград" | 34-24-505-64049 | д. 80 | | | | ноябрь | 2026 |
| 2027. | Городской округ город-герой Волгоград | г.Волгоград | СНТ "Дубки" | строительство распределительного газопровода | ООО "Газпром газораспределение Волгоград" | 34-24-505-64039 | д. 96 | | | | ноябрь | 2026 |
| 2028. | Городской округ город-герой Волгоград | г.Волгоград | СНТ "Дубки" | строительство распределительного газопровода | ООО "Газпром газораспределение Волгоград" | 34-26-505-57551 | ул.Ангарская, д. 111/1 | | | | ноябрь | 2026 |
| 2029. | Городской округ город-герой Волгоград | г.Волгоград | СНТ "ДУБКИ" | строительство распределительного газопровода | ООО "Газпром газораспределение Волгоград" | 34-26-505-60349 | ул.Ангарская, д. 135/112 | | | | ноябрь | 2026 |

| № п/п | Муниципальное образование | Наименование населенного пункта | Наименование садоводческого некоммерческого товарищества | Мероприятия, необходимые для подключения или создания технической возможности подключения домовладений, расположенных в границах территории садоводства | Наименование газораспределительной организации | Код объекта строительства | Адрес домовладения (домовладений), расположенного в границах территории садоводства, для которого реализуются мероприятия, необходимые для подключения (улица, номер домовладения) | Адрес домовладения (домовладений), расположенного в границах территории садоводства, для которого реализуются мероприятия, необходимые для создания технической возможности его подключения (улица, номер домовладения) | Общее количество домовладений, расположенных в границах территории садоводства, для которых реализуются мероприятия, необходимые для подключения | Общее количество домовладений, расположенных в границах территории садоводства, для которых реализуются мероприятия, необходимые для создания технической возможности их подключения | Срок догазификации | |
|---|---|---|---|---|---|---|---|---|---|---|---|---|
| | | | | | | | | | | | месяц | год |
| 1 | 2 | 3 | 4 | 5 | 6 | 7 | 8 | 9 | 10 | 11 | 12 | 13 |
| 2030. | Городской округ город-герой Волгоград | г.Волгоград | СНТ "ДУБКИ" | строительство распределительного газопровода | ООО "Газпром газораспределение Волгоград" | 34-26-505-60348 | ул.Ангарская, д. 135/121 | | | | ноябрь | 2026 |
| 2031. | Городской округ город-герой Волгоград | г.Волгоград | СНТ "ДУБКИ" | строительство распределительного газопровода | ООО "Газпром газораспределение Волгоград" | 34-26-505-60347 | ул.Ангарская, д. 135/17 | | | | ноябрь | 2026 |
| 2032. | Городской округ город-герой Волгоград | г.Волгоград | СНТ "ДУБКИ" | строительство распределительного газопровода | ООО "Газпром газораспределение Волгоград" | 34-26-505-60346 | ул.Ангарская, д. 135/19 | | | | ноябрь | 2026 |
| 2033. | Городской округ город-герой Волгоград | г.Волгоград | СНТ "ДУБКИ" | строительство распределительного газопровода | ООО "Газпром газораспределение Волгоград" | 34-26-505-60345 | ул.Ангарская, д. 135/64 | | | | ноябрь | 2026 |
| 2034. | Городской округ город-герой Волгоград | г.Волгоград | СНТ "ДУБКИ" | строительство распределительного газопровода | ООО "Газпром газораспределение Волгоград" | 34-26-505-60344 | ул.Ангарская, д. 135/75 | | | | ноябрь | 2026 |
| 2035. | Городской округ город-герой Волгоград | г.Волгоград | СНТ "Дубки" | врезка на участке заявителя (нулевая врезка) | ООО "Газпром газораспределение Волгоград" | 34-24-505-64041 | д. 94 | | | | ноябрь | 2026 |
| 2036. | Городской округ город-герой Волгоград | г.Волгоград | СНТ "Дубки" | врезка на участке заявителя (нулевая врезка) | ООО "Газпром газораспределение Волгоград" | 34-24-505-64066 | д. 64 | | | | сентябрь | 2026 |
| 2037. | Городской округ город-герой Волгоград | г.Волгоград | СНТ "Дубки" | строительство газопровода-ввода | ООО "Газпром газораспределение Волгоград" | 34-24-505-64068 | д. 60 | | | | июль | 2026 |

| № п/п | Муниципальное образование | Наименование населенного пункта | Наименование садоводческого некоммерческого товарищества | Мероприятия, необходимые для подключения или создания технической возможности подключения домовладений, расположенных в границах территории садоводства | Наименование газораспределительной организации | Код объекта строительства | Адрес домовладения (домовладений), расположенного в границах территории садоводства, для которого реализуются мероприятия, необходимые для подключения (улица, номер домовладения) | Адрес домовладения (домовладений), расположенного в границах территории садоводства, для которого реализуются мероприятия, необходимые для создания технической возможности его подключения (улица, номер домовладения) | Общее количество домовладений, расположенных в границах территории садоводства, для которых реализуются мероприятия, необходимые для подключения | Общее количество домовладений, расположенных в границах территории садоводства, для которых реализуются мероприятия, необходимые для создания технической возможности их подключения | Срок догазификации | |
|---|---|---|---|---|---|---|---|---|---|---|---|---|
| | | | | | | | | | | | месяц | год |
| 1 | 2 | 3 | 4 | 5 | 6 | 7 | 8 | 9 | 10 | 11 | 12 | 13 |
| 2038. | Городской округ город-герой Волгоград | г.Волгоград | СНТ "Дубки" | строительство газопровода-ввода | ООО "Газпром газораспределение Волгоград" | 34-24-505-64056 | д. 73 | | | | июнь | 2026 |
| 2039. | Городской округ город-герой Волгоград | г.Волгоград | СНТ "Дубки" | строительство газопровода-ввода | ООО "Газпром газораспределение Волгоград" | 34-24-505-64092 | д. 20 | | | | декабрь | 2025 |
| 2040. | Городской округ город-герой Волгоград | г.Волгоград | СНТ "Дубки" | строительство распределительного газопровода | ООО "Газпром газораспределение Волгоград" | 34-24-505-64048 | д. 81 | | | | декабрь | 2025 |
| 2041. | Городской округ город-герой Волгоград | г.Волгоград | СНТ "Дубки" | строительство распределительного газопровода | ООО "Газпром газораспределение Волгоград" | 34-24-505-64052 | д. 76 | | | | ноябрь | 2025 |
| 2042. | Городской округ город-герой Волгоград | г.Волгоград | СНТ "Дубки" | строительство газопровода-ввода | ООО "Газпром газораспределение Волгоград" | 34-24-505-64067 | д. 62 | | | | июнь | 2025 |
| 2043. | Городской округ город-герой Волгоград | г.Волгоград | СНТ "Дубовая Балка" | строительство газопровода-ввода | ООО "Газпром газораспределение Волгоград" | 34-24-505-64011 | д. 100 | | 130 | 0 | ноябрь | 2027 |
| 2044. | Городской округ город-герой Волгоград | г.Волгоград | СНТ "Дубовая Балка" | строительство газопровода-ввода | ООО "Газпром газораспределение Волгоград" | 34-24-505-64009 | д. 103 | | | | ноябрь | 2027 |
| 2045. | Городской округ город-герой Волгоград | г.Волгоград | СНТ "Дубовая Балка" | строительство газопровода-ввода | ООО "Газпром газораспределение Волгоград" | 34-24-505-64007 | д. 105 | | | | ноябрь | 2027 |

| № п/п | Муниципальное образование | Наименование населенного пункта | Наименование садоводческого некоммерческого товарищества | Мероприятия, необходимые для подключения или создания технической возможности подключения домовладений, расположенных в границах территории садоводства | Наименование газораспределительной организации | Код объекта строительства | Адрес домовладения (домовладений), расположенного в границах территории садоводства, для которого реализуются мероприятия, необходимые для подключения (улица, номер домовладения) | Адрес домовладения (домовладений), расположенного в границах территории садоводства, для которого реализуются мероприятия, необходимые для создания технической возможности его подключения (улица, номер домовладения) | Общее количество домовладений, расположенных в границах территории садоводства, для которых реализуются мероприятия, необходимые для подключения | Общее количество домовладений, расположенных в границах территории садоводства, для которых реализуются мероприятия, необходимые для создания технической возможности их подключения | Срок догазификации | |
|---|---|---|---|---|---|---|---|---|---|---|---|---|
| | | | | | | | | | | | месяц | год |
| 1 | 2 | 3 | 4 | 5 | 6 | 7 | 8 | 9 | 10 | 11 | 12 | 13 |
| 2046. | Городской округ город-герой Волгоград | г.Волгоград | СНТ "Дубовая Балка" | строительство газопровода-ввода | ООО "Газпром газораспределение Волгоград" | 34-24-505-64005 | д. 107 | | | | ноябрь | 2027 |
| 2047. | Городской округ город-герой Волгоград | г.Волгоград | СНТ "Дубовая Балка" | строительство газопровода-ввода | ООО "Газпром газораспределение Волгоград" | 34-24-505-64004 | д. 108 | | | | ноябрь | 2027 |
| 2048. | Городской округ город-герой Волгоград | г.Волгоград | СНТ "Дубовая Балка" | строительство газопровода-ввода | ООО "Газпром газораспределение Волгоград" | 34-24-505-64003 | д. 110А | | | | ноябрь | 2027 |
| 2049. | Городской округ город-герой Волгоград | г.Волгоград | СНТ "Дубовая Балка" | строительство газопровода-ввода | ООО "Газпром газораспределение Волгоград" | 34-24-505-64002 | д. 112 | | | | ноябрь | 2027 |
| 2050. | Городской округ город-герой Волгоград | г.Волгоград | СНТ "Дубовая Балка" | строительство газопровода-ввода | ООО "Газпром газораспределение Волгоград" | 34-24-505-64001 | д. 113 | | | | ноябрь | 2027 |
| 2051. | Городской округ город-герой Волгоград | г.Волгоград | СНТ "Дубовая Балка" | строительство газопровода-ввода | ООО "Газпром газораспределение Волгоград" | 34-24-505-63999 | д. 119 | | | | ноябрь | 2027 |
| 2052. | Городской округ город-герой Волгоград | г.Волгоград | СНТ "Дубовая Балка" | строительство газопровода-ввода | ООО "Газпром газораспределение Волгоград" | 34-24-505-63998 | д. 125 | | | | ноябрь | 2027 |
| 2053. | Городской округ город-герой Волгоград | г.Волгоград | СНТ "Дубовая Балка" | строительство газопровода-ввода | ООО "Газпром газораспределение Волгоград" | 34-24-505-63996 | д. 128 | | | | ноябрь | 2027 |

| № п/п | Муниципальное образование | Наименование населенного пункта | Наименование садоводческого некоммерческого товарищества | Мероприятия, необходимые для подключения или создания технической возможности подключения домовладений, расположенных в границах территории садоводства | Наименование газораспределительной организации | Код объекта строительства | Адрес домовладения (домовладений), расположенного в границах территории садоводства, для которого реализуются мероприятия, необходимые для подключения (улица, номер домовладения) | Адрес домовладения (домовладений), расположенного в границах территории садоводства, для которого реализуются мероприятия, необходимые для создания технической возможности его подключения (улица, номер домовладения) | Общее количество домовладений, расположенных в границах территории садоводства, для которых реализуются мероприятия, необходимые для подключения | Общее количество домовладений, расположенных в границах территории садоводства, для которых реализуются мероприятия, необходимые для создания технической возможности их подключения | Срок догазификации | |
|---|---|---|---|---|---|---|---|---|---|---|---|---|
| | | | | | | | | | | | месяц | год |
| 1 | 2 | 3 | 4 | 5 | 6 | 7 | 8 | 9 | 10 | 11 | 12 | 13 |
| 2054. | Городской округ город-герой Волгоград | г.Волгоград | СНТ "Дубовая Балка" | строительство газопровода-ввода | ООО "Газпром газораспределение Волгоград" | 34-24-505-63995 | д. 13 | | | | ноябрь | 2027 |
| 2055. | Городской округ город-герой Волгоград | г.Волгоград | СНТ "Дубовая Балка" | строительство газопровода-ввода | ООО "Газпром газораспределение Волгоград" | 34-24-505-63994 | д. 132 | | | | ноябрь | 2027 |
| 2056. | Городской округ город-герой Волгоград | г.Волгоград | СНТ "Дубовая Балка" | строительство газопровода-ввода | ООО "Газпром газораспределение Волгоград" | 34-24-505-63992 | д. 137 | | | | ноябрь | 2027 |
| 2057. | Городской округ город-герой Волгоград | г.Волгоград | СНТ "Дубовая Балка" | строительство газопровода-ввода | ООО "Газпром газораспределение Волгоград" | 34-24-505-63991 | д. 138 | | | | ноябрь | 2027 |
| 2058. | Городской округ город-герой Волгоград | г.Волгоград | СНТ "Дубовая балка" | строительство газопровода-ввода | ООО "Газпром газораспределение Волгоград" | 34-24-505-63990 | д. 140 | | | | ноябрь | 2027 |
| 2059. | Городской округ город-герой Волгоград | г.Волгоград | СНТ "Дубовая Балка" | строительство газопровода-ввода | ООО "Газпром газораспределение Волгоград" | 34-24-505-63989 | д. 141 | | | | ноябрь | 2027 |
| 2060. | Городской округ город-герой Волгоград | г.Волгоград | СНТ "Дубовая Балка" | строительство газопровода-ввода | ООО "Газпром газораспределение Волгоград" | 34-24-505-63988 | д. 145 | | | | ноябрь | 2027 |
| 2061. | Городской округ город-герой Волгоград | г.Волгоград | СНТ "Дубовая Балка" | строительство газопровода-ввода | ООО "Газпром газораспределение Волгоград" | 34-24-505-63985 | д. 15 | | | | ноябрь | 2027 |

| № п/п | Муниципальное образование | Наименование населенного пункта | Наименование садоводческого некоммерческого товарищества | Мероприятия, необходимые для подключения или создания технической возможности подключения домовладений, расположенных в границах территории садоводства | Наименование газораспределительной организации | Код объекта строительства | Адрес домовладения (домовладений), расположенного в границах территории садоводства, для которого реализуются мероприятия, необходимые для подключения (улица, номер домовладения) | Адрес домовладения (домовладений), расположенного в границах территории садоводства, для которого реализуются мероприятия, необходимые для создания технической возможности его подключения (улица, номер домовладения) | Общее количество домовладений, расположенных в границах территории садоводства, для которых реализуются мероприятия, необходимые для подключения | Общее количество домовладений, расположенных в границах территории садоводства, для которых реализуются мероприятия, необходимые для создания технической возможности их подключения | Срок догазификации | |
|---|---|---|---|---|---|---|---|---|---|---|---|---|
| | | | | | | | | | | | месяц | год |
| 1 | 2 | 3 | 4 | 5 | 6 | 7 | 8 | 9 | 10 | 11 | 12 | 13 |
| 2062. | Городской округ город-герой Волгоград | г.Волгоград | СНТ "Дубовая Балка" | строительство газопровода-ввода | ООО "Газпром газораспределение Волгоград" | 34-24-505-63984 | д. 150 | | | | ноябрь | 2027 |
| 2063. | Городской округ город-герой Волгоград | г.Волгоград | СНТ "Дубовая Балка" | строительство газопровода-ввода | ООО "Газпром газораспределение Волгоград" | 34-24-505-63983 | д. 151 | | | | ноябрь | 2027 |
| 2064. | Городской округ город-герой Волгоград | г.Волгоград | СНТ "Дубовая Балка" | врезка на участке заявителя (нулевая врезка) | ООО "Газпром газораспределение Волгоград" | 34-24-505-63982 | д. 157 | | | | ноябрь | 2027 |
| 2065. | Городской округ город-герой Волгоград | г.Волгоград | СНТ "Дубовая Балка" | строительство газопровода-ввода | ООО "Газпром газораспределение Волгоград" | 34-24-505-63980 | д. 16 | | | | ноябрь | 2027 |
| 2066. | Городской округ город-герой Волгоград | г.Волгоград | СНТ "Дубовая Балка" | строительство газопровода-ввода | ООО "Газпром газораспределение Волгоград" | 34-24-505-63977 | д. 163 | | | | ноябрь | 2027 |
| 2067. | Городской округ город-герой Волгоград | г.Волгоград | СНТ "Дубовая Балка" | строительство газопровода-ввода | ООО "Газпром газораспределение Волгоград" | 34-24-505-63976 | д. 165 | | | | ноябрь | 2027 |
| 2068. | Городской округ город-герой Волгоград | г.Волгоград | СНТ "Дубовая Балка" | строительство газопровода-ввода | ООО "Газпром газораспределение Волгоград" | 34-24-505-63975 | д. 17 | | | | ноябрь | 2027 |
| 2069. | Городской округ город-герой Волгоград | г.Волгоград | СНТ "Дубовая Балка" | строительство газопровода-ввода | ООО "Газпром газораспределение Волгоград" | 34-24-505-63974 | д. 171 | | | | ноябрь | 2027 |

| № п/п | Муниципальное образование | Наименование населенного пункта | Наименование садоводческого некоммерческого товарищества | Мероприятия, необходимые для подключения или создания технической возможности подключения домовладений, расположенных в границах территории садоводства | Наименование газораспределительной организации | Код объекта строительства | Адрес домовладения (домовладений), расположенного в границах территории садоводства, для которого реализуются мероприятия, необходимые для подключения (улица, номер домовладения) | Адрес домовладения (домовладений), расположенного в границах территории садоводства, для которого реализуются мероприятия, необходимые для создания технической возможности его подключения (улица, номер домовладения) | Общее количество домовладений, расположенных в границах территории садоводства, для которых реализуются мероприятия, необходимые для подключения | Общее количество домовладений, расположенных в границах территории садоводства, для которых реализуются мероприятия, необходимые для создания технической возможности их подключения | Срок догазификации | |
|---|---|---|---|---|---|---|---|---|---|---|---|---|
| | | | | | | | | | | | месяц | год |
| 1 | 2 | 3 | 4 | 5 | 6 | 7 | 8 | 9 | 10 | 11 | 12 | 13 |
| 2070. | Городской округ город-герой Волгоград | г.Волгоград | СНТ "Дубовая Балка" | строительство газопровода-ввода | ООО "Газпром газораспределение Волгоград" | 34-24-505-63973 | д. 173 | | | | ноябрь | 2027 |
| 2071. | Городской округ город-герой Волгоград | г.Волгоград | СНТ "Дубовая Балка" | строительство газопровода-ввода | ООО "Газпром газораспределение Волгоград" | 34-24-505-63972 | д. 177 | | | | ноябрь | 2027 |
| 2072. | Городской округ город-герой Волгоград | г.Волгоград | СНТ "Дубовая Балка" | врезка на участке заявителя (нулевая врезка) | ООО "Газпром газораспределение Волгоград" | 34-24-505-63971 | д. 178А | | | | ноябрь | 2027 |
| 2073. | Городской округ город-герой Волгоград | г.Волгоград | СНТ "Дубовая балка" | строительство газопровода-ввода | ООО "Газпром газораспределение Волгоград" | 34-24-505-63970 | д. 179 | | | | ноябрь | 2027 |
| 2074. | Городской округ город-герой Волгоград | г.Волгоград | СНТ "Дубовая Балка" | строительство газопровода-ввода | ООО "Газпром газораспределение Волгоград" | 34-24-505-63966 | д. 189 | | | | ноябрь | 2027 |
| 2075. | Городской округ город-герой Волгоград | г.Волгоград | СНТ "Дубовая Балка" | строительство газопровода-ввода | ООО "Газпром газораспределение Волгоград" | 34-24-505-63965 | д. 19 | | | | ноябрь | 2027 |
| 2076. | Городской округ город-герой Волгоград | г.Волгоград | СНТ "Дубовая Балка" | строительство газопровода-ввода | ООО "Газпром газораспределение Волгоград" | 34-24-505-63964 | д. 191 | | | | ноябрь | 2027 |
| 2077. | Городской округ город-герой Волгоград | г.Волгоград | СНТ "Дубовая Балка" | строительство газопровода-ввода | ООО "Газпром газораспределение Волгоград" | 34-24-505-63963 | д. 192 | | | | ноябрь | 2027 |

| № п/п | Муниципальное образование | Наименование населенного пункта | Наименование садоводческого некоммерческого товарищества | Мероприятия, необходимые для подключения или создания технической возможности подключения домовладений, расположенных в границах территории садоводства | Наименование газораспределительной организации | Код объекта строительства | Адрес домовладения (домовладений), расположенного в границах территории садоводства, для которого реализуются мероприятия, необходимые для подключения (улица, номер домовладения) | Адрес домовладения (домовладений), расположенного в границах территории садоводства, для которого реализуются мероприятия, необходимые для создания технической возможности его подключения (улица, номер домовладения) | Общее количество домовладений, расположенных в границах территории садоводства, для которых реализуются мероприятия, необходимые для подключения | Общее количество домовладений, расположенных в границах территории садоводства, для которых реализуются мероприятия, необходимые для создания технической возможности их подключения | Срок догазификации | |
|---|---|---|---|---|---|---|---|---|---|---|---|---|
| | | | | | | | | | | | месяц | год |
| 1 | 2 | 3 | 4 | 5 | 6 | 7 | 8 | 9 | 10 | 11 | 12 | 13 |
| 2078. | Городской округ город-герой Волгоград | г.Волгоград | СНТ "Дубовая Балка" | строительство газопровода-ввода | ООО "Газпром газораспределение Волгоград" | 34-24-505-63962 | д. 193 | | | | ноябрь | 2027 |
| 2079. | Городской округ город-герой Волгоград | г.Волгоград | СНТ "Дубовая балка" | строительство газопровода-ввода | ООО "Газпром газораспределение Волгоград" | 34-24-505-63961 | д. 196 | | | | ноябрь | 2027 |
| 2080. | Городской округ город-герой Волгоград | г.Волгоград | СНТ "Дубовая Балка" | строительство газопровода-ввода | ООО "Газпром газораспределение Волгоград" | 34-24-505-63959 | д. 198 | | | | ноябрь | 2027 |
| 2081. | Городской округ город-герой Волгоград | г.Волгоград | СНТ "Дубовая Балка" | строительство газопровода-ввода | ООО "Газпром газораспределение Волгоград" | 34-24-505-63957 | д. 201 | | | | ноябрь | 2027 |
| 2082. | Городской округ город-герой Волгоград | г.Волгоград | СНТ "Дубовая Балка" | строительство газопровода-ввода | ООО "Газпром газораспределение Волгоград" | 34-24-505-63955 | д. 204 | | | | ноябрь | 2027 |
| 2083. | Городской округ город-герой Волгоград | г.Волгоград | СНТ "Дубовая Балка" | врезка на участке заявителя (нулевая врезка) | ООО "Газпром газораспределение Волгоград" | 34-24-505-63954 | д. 205 | | | | ноябрь | 2027 |
| 2084. | Городской округ город-герой Волгоград | г.Волгоград | СНТ "Дубовая Балка" | строительство газопровода-ввода | ООО "Газпром газораспределение Волгоград" | 34-24-505-63953 | д. 208 | | | | ноябрь | 2027 |
| 2085. | Городской округ город-герой Волгоград | г.Волгоград | СНТ "Дубовая Балка" | врезка на участке заявителя (нулевая врезка) | ООО "Газпром газораспределение Волгоград" | 34-24-505-63950 | д. 214 | | | | ноябрь | 2027 |

| № п/п | Муниципальное образование | Наименование населенного пункта | Наименование садоводческого некоммерческого товарищества | Мероприятия, необходимые для подключения или создания технической возможности подключения домовладений, расположенных в границах территории садоводства | Наименование газораспределительной организации | Код объекта строительства | Адрес домовладения (домовладений), расположенного в границах территории садоводства, для которого реализуются мероприятия, необходимые для подключения (улица, номер домовладения) | Адрес домовладения (домовладений), расположенного в границах территории садоводства, для которого реализуются мероприятия, необходимые для создания технической возможности его подключения (улица, номер домовладения) | Общее количество домовладений, расположенных в границах территории садоводства, для которых реализуются мероприятия, необходимые для подключения | Общее количество домовладений, расположенных в границах территории садоводства, для которых реализуются мероприятия, необходимые для создания технической возможности их подключения | Срок догазификации | |
|---|---|---|---|---|---|---|---|---|---|---|---|---|
| | | | | | | | | | | | месяц | год |
| 1 | 2 | 3 | 4 | 5 | 6 | 7 | 8 | 9 | 10 | 11 | 12 | 13 |
| 2086. | Городской округ город-герой Волгоград | г.Волгоград | СНТ "Дубовая Балка" | строительство газопровода-ввода | ООО "Газпром газораспределение Волгоград" | 34-24-505-63949 | д. 215 | | | | ноябрь | 2027 |
| 2087. | Городской округ город-герой Волгоград | г.Волгоград | СНТ "Дубовая Балка" | строительство газопровода-ввода | ООО "Газпром газораспределение Волгоград" | 34-24-505-63948 | д. 216 | | | | ноябрь | 2027 |
| 2088. | Городской округ город-герой Волгоград | г.Волгоград | СНТ "Дубовая Балка" | врезка на участке заявителя (нулевая врезка) | ООО "Газпром газораспределение Волгоград" | 34-24-505-63947 | д. 218 | | | | ноябрь | 2027 |
| 2089. | Городской округ город-герой Волгоград | г.Волгоград | СНТ "Дубовая Балка" | врезка на участке заявителя (нулевая врезка) | ООО "Газпром газораспределение Волгоград" | 34-24-505-63946 | д. 219 | | | | ноябрь | 2027 |
| 2090. | Городской округ город-герой Волгоград | г.Волгоград | СНТ "Строитель" | врезка на участке заявителя (нулевая врезка) | ООО "Газпром газораспределение Волгоград" | 34-24-505-63945 | ул.Горная, д. 29 | | | | ноябрь | 2027 |
| 2091. | Городской округ город-герой Волгоград | г.Волгоград | СНТ "Дубовая Балка" | врезка на участке заявителя (нулевая врезка) | ООО "Газпром газораспределение Волгоград" | 34-24-505-63944 | д. 221а | | | | ноябрь | 2027 |
| 2092. | Городской округ город-герой Волгоград | г.Волгоград | СНТ "Дубовая Балка" | врезка на участке заявителя (нулевая врезка) | ООО "Газпром газораспределение Волгоград" | 34-24-505-63943 | д. 223 | | | | ноябрь | 2027 |
| 2093. | Городской округ город-герой Волгоград | г.Волгоград | СНТ "Дубовая Балка" | строительство газопровода-ввода | ООО "Газпром газораспределение Волгоград" | 34-24-505-63942 | д. 223а | | | | ноябрь | 2027 |

| № п/п | Муниципальное образование | Наименование населенного пункта | Наименование садоводческого некоммерческого товарищества | Мероприятия, необходимые для подключения или создания технической возможности подключения домовладений, расположенных в границах территории садоводства | Наименование газораспределительной организации | Код объекта строительства | Адрес домовладения (домовладений), расположенного в границах территории садоводства, для которого реализуются мероприятия, необходимые для подключения (улица, номер домовладения) | Адрес домовладения (домовладений), расположенного в границах территории садоводства, для которого реализуются мероприятия, необходимые для создания технической возможности его подключения (улица, номер домовладения) | Общее количество домовладений, расположенных в границах территории садоводства, для которых реализуются мероприятия, необходимые для подключения | Общее количество домовладений, расположенных в границах территории садоводства, для которых реализуются мероприятия, необходимые для создания технической возможности их подключения | Срок догазификации | |
|---|---|---|---|---|---|---|---|---|---|---|---|---|
| | | | | | | | | | | | месяц | год |
| 1 | 2 | 3 | 4 | 5 | 6 | 7 | 8 | 9 | 10 | 11 | 12 | 13 |
| 2094. | Городской округ город-герой Волгоград | г.Волгоград | СНТ "Дубовая Балка" | строительство газопровода-ввода | ООО "Газпром газораспределение Волгоград" | 34-24-505-63940 | д. 229 | | | | ноябрь | 2027 |
| 2095. | Городской округ город-герой Волгоград | г.Волгоград | СНТ "Дубовая балка" | строительство газопровода-ввода | ООО "Газпром газораспределение Волгоград" | 34-24-505-63939 | д. 29 | | | | ноябрь | 2027 |
| 2096. | Городской округ город-герой Волгоград | г.Волгоград | СНТ "Дубовая Балка" | строительство газопровода-ввода | ООО "Газпром газораспределение Волгоград" | 34-24-505-63938 | д. 31 | | | | ноябрь | 2027 |
| 2097. | Городской округ город-герой Волгоград | г.Волгоград | СНТ "Дубовая Балка" | врезка на участке заявителя (нулевая врезка) | ООО "Газпром газораспределение Волгоград" | 34-24-505-63937 | д. 33 | | | | ноябрь | 2027 |
| 2098. | Городской округ город-герой Волгоград | г.Волгоград | СНТ "Дубовая Балка" | строительство газопровода-ввода | ООО "Газпром газораспределение Волгоград" | 34-24-505-63936 | д. 34 | | | | ноябрь | 2027 |
| 2099. | Городской округ город-герой Волгоград | г.Волгоград | СНТ "Дубовая Балка" | строительство газопровода-ввода | ООО "Газпром газораспределение Волгоград" | 34-24-505-63935 | д. 35 | | | | ноябрь | 2027 |
| 2100. | Городской округ город-герой Волгоград | г.Волгоград | СНТ "Дубовая балка" | строительство газопровода-ввода | ООО "Газпром газораспределение Волгоград" | 34-24-505-63934 | д. 36 | | | | ноябрь | 2027 |
| 2101. | Городской округ город-герой Волгоград | г.Волгоград | СНТ "Дубовая Балка" | строительство газопровода-ввода | ООО "Газпром газораспределение Волгоград" | 34-24-505-63933 | д. 37 | | | | ноябрь | 2027 |

| № п/п | Муниципальное образование | Наименование населенного пункта | Наименование садоводческого некоммерческого товарищества | Мероприятия, необходимые для подключения или создания технической возможности подключения домовладений, расположенных в границах территории садоводства | Наименование газораспределительной организации | Код объекта строительства | Адрес домовладения (домовладений), расположенного в границах территории садоводства, для которого реализуются мероприятия, необходимые для подключения (улица, номер домовладения) | Адрес домовладения (домовладений), расположенного в границах территории садоводства, для которого реализуются мероприятия, необходимые для создания технической возможности его подключения (улица, номер домовладения) | Общее количество домовладений, расположенных в границах территории садоводства, для которых реализуются мероприятия, необходимые для подключения | Общее количество домовладений, расположенных в границах территории садоводства, для которых реализуются мероприятия, необходимые для создания технической возможности их подключения | Срок догазификации | |
|---|---|---|---|---|---|---|---|---|---|---|---|---|
| | | | | | | | | | | | месяц | год |
| 1 | 2 | 3 | 4 | 5 | 6 | 7 | 8 | 9 | 10 | 11 | 12 | 13 |
| 2102. | Городской округ город-герой Волгоград | г.Волгоград | СНТ "Дубовая Балка" | строительство газопровода-ввода | ООО "Газпром газораспределение Волгоград" | 34-24-505-63932 | д. 4 | | | | ноябрь | 2027 |
| 2103. | Городской округ город-герой Волгоград | г.Волгоград | СНТ "Дубовая Балка" | строительство газопровода-ввода | ООО "Газпром газораспределение Волгоград" | 34-24-505-63931 | д. 40 | | | | ноябрь | 2027 |
| 2104. | Городской округ город-герой Волгоград | г.Волгоград | СНТ "Дубовая Балка" | строительство газопровода-ввода | ООО "Газпром газораспределение Волгоград" | 34-24-505-63930 | д. 43 | | | | ноябрь | 2027 |
| 2105. | Городской округ город-герой Волгоград | г.Волгоград | СНТ "Дубовая Балка" | строительство газопровода-ввода | ООО "Газпром газораспределение Волгоград" | 34-24-505-63929 | д. 43а | | | | ноябрь | 2027 |
| 2106. | Городской округ город-герой Волгоград | г.Волгоград | СНТ "Дубовая Балка" | строительство газопровода-ввода | ООО "Газпром газораспределение Волгоград" | 34-24-505-63928 | д. 44 | | | | ноябрь | 2027 |
| 2107. | Городской округ город-герой Волгоград | г.Волгоград | СНТ "Дубовая балка" | строительство газопровода-ввода | ООО "Газпром газораспределение Волгоград" | 34-24-505-63927 | д. 48 | | | | ноябрь | 2027 |
| 2108. | Городской округ город-герой Волгоград | г.Волгоград | СНТ "Дубовая Балка" | строительство газопровода-ввода | ООО "Газпром газораспределение Волгоград" | 34-24-505-63925 | д. 5 | | | | ноябрь | 2027 |
| 2109. | Городской округ город-герой Волгоград | г.Волгоград | СНТ "Дубовая Балка" | строительство газопровода-ввода | ООО "Газпром газораспределение Волгоград" | 34-24-505-63924 | д. 52 | | | | ноябрь | 2027 |

| № п/п | Муниципальное образование | Наименование населенного пункта | Наименование садоводческого некоммерческого товарищества | Мероприятия, необходимые для подключения или создания технической возможности подключения домовладений, расположенных в границах территории садоводства | Наименование газораспределительной организации | Код объекта строительства | Адрес домовладения (домовладений), расположенного в границах территории садоводства, для которого реализуются мероприятия, необходимые для подключения (улица, номер домовладения) | Адрес домовладения (домовладений), расположенного в границах территории садоводства, для которого реализуются мероприятия, необходимые для создания технической возможности его подключения (улица, номер домовладения) | Общее количество домовладений, расположенных в границах территории садоводства, для которых реализуются мероприятия, необходимые для подключения | Общее количество домовладений, расположенных в границах территории садоводства, для которых реализуются мероприятия, необходимые для создания технической возможности их подключения | Срок догазификации | |
|---|---|---|---|---|---|---|---|---|---|---|---|---|
| | | | | | | | | | | | месяц | год |
| 1 | 2 | 3 | 4 | 5 | 6 | 7 | 8 | 9 | 10 | 11 | 12 | 13 |
| 2110. | Городской округ город-герой Волгоград | г.Волгоград | СНТ "Дубовая Балка" | строительство газопровода-ввода | ООО "Газпром газораспределение Волгоград" | 34-24-505-63923 | д. 53 | | | | ноябрь | 2027 |
| 2111. | Городской округ город-герой Волгоград | г.Волгоград | СНТ "Дубовая Балка" | строительство газопровода-ввода | ООО "Газпром газораспределение Волгоград" | 34-24-505-63922 | д. 54 | | | | ноябрь | 2027 |
| 2112. | Городской округ город-герой Волгоград | г.Волгоград | СНТ "Дубовая Балка" | строительство газопровода-ввода | ООО "Газпром газораспределение Волгоград" | 34-24-505-63921 | д. 54а | | | | ноябрь | 2027 |
| 2113. | Городской округ город-герой Волгоград | г.Волгоград | СНТ "Дубовая балка" | строительство газопровода-ввода | ООО "Газпром газораспределение Волгоград" | 34-24-505-63920 | д. 55 | | | | ноябрь | 2027 |
| 2114. | Городской округ город-герой Волгоград | г.Волгоград | СНТ "Дубовая Балка" | строительство газопровода-ввода | ООО "Газпром газораспределение Волгоград" | 34-24-505-63919 | д. 58 | | | | ноябрь | 2027 |
| 2115. | Городской округ город-герой Волгоград | г.Волгоград | СНТ "Дубовая Балка" | строительство газопровода-ввода | ООО "Газпром газораспределение Волгоград" | 34-24-505-63918 | д. 59 | | | | ноябрь | 2027 |
| 2116. | Городской округ город-герой Волгоград | г.Волгоград | СНТ "Дубовая Балка" | строительство газопровода-ввода | ООО "Газпром газораспределение Волгоград" | 34-24-505-63917 | д. 5а | | | | ноябрь | 2027 |
| 2117. | Городской округ город-герой Волгоград | г.Волгоград | СНТ "Дубовая Балка" | строительство газопровода-ввода | ООО "Газпром газораспределение Волгоград" | 34-24-505-63916 | д. 61 | | | | ноябрь | 2027 |

| № п/п | Муниципальное образование | Наименование населенного пункта | Наименование садоводческого некоммерческого товарищества | Мероприятия, необходимые для подключения или создания технической возможности подключения домовладений, расположенных в границах территории садоводства | Наименование газораспределительной организации | Код объекта строительства | Адрес домовладения (домовладений), расположенного в границах территории садоводства, для которого реализуются мероприятия, необходимые для подключения (улица, номер домовладения) | Адрес домовладения (домовладений), расположенного в границах территории садоводства, для которого реализуются мероприятия, необходимые для создания технической возможности его подключения (улица, номер домовладения) | Общее количество домовладений, расположенных в границах территории садоводства, для которых реализуются мероприятия, необходимые для подключения | Общее количество домовладений, расположенных в границах территории садоводства, для которых реализуются мероприятия, необходимые для создания технической возможности их подключения | Срок догазификации | |
|---|---|---|---|---|---|---|---|---|---|---|---|---|
| | | | | | | | | | | | месяц | год |
| 1 | 2 | 3 | 4 | 5 | 6 | 7 | 8 | 9 | 10 | 11 | 12 | 13 |
| 2118. | Городской округ город-герой Волгоград | г.Волгоград | СНТ "Дубовая Балка" | строительство газопровода-ввода | ООО "Газпром газораспределение Волгоград" | 34-24-505-63915 | д. 61а | | | | ноябрь | 2027 |
| 2119. | Городской округ город-герой Волгоград | г.Волгоград | СНТ "Дубовая Балка" | строительство газопровода-ввода | ООО "Газпром газораспределение Волгоград" | 34-24-505-63914 | д. 62а | | | | ноябрь | 2027 |
| 2120. | Городской округ город-герой Волгоград | г.Волгоград | СНТ "Дубовая Балка" | строительство газопровода-ввода | ООО "Газпром газораспределение Волгоград" | 34-24-505-63913 | д. 63 | | | | ноябрь | 2027 |
| 2121. | Городской округ город-герой Волгоград | г.Волгоград | СНТ "Дубовая Балка" | строительство газопровода-ввода | ООО "Газпром газораспределение Волгоград" | 34-24-505-63912 | д. 63а | | | | ноябрь | 2027 |
| 2122. | Городской округ город-герой Волгоград | г.Волгоград | СНТ "Дубовая Балка" | врезка на участке заявителя (нулевая врезка) | ООО "Газпром газораспределение Волгоград" | 34-24-505-63911 | д. 64а | | | | ноябрь | 2027 |
| 2123. | Городской округ город-герой Волгоград | г.Волгоград | СНТ "Дубовая балка" | врезка на участке заявителя (нулевая врезка) | ООО "Газпром газораспределение Волгоград" | 34-24-505-63910 | д. 65 | | | | ноябрь | 2027 |
| 2124. | Городской округ город-герой Волгоград | г.Волгоград | СНТ "Дубовая Балка" | врезка на участке заявителя (нулевая врезка) | ООО "Газпром газораспределение Волгоград" | 34-24-505-63909 | д. 67 | | | | ноябрь | 2027 |
| 2125. | Городской округ город-герой Волгоград | г.Волгоград | СНТ "Дубовая Балка" | строительство газопровода-ввода | ООО "Газпром газораспределение Волгоград" | 34-24-505-63907 | д. 69 | | | | ноябрь | 2027 |

| № п/п | Муниципальное образование | Наименование населенного пункта | Наименование садоводческого некоммерческого товарищества | Мероприятия, необходимые для подключения или создания технической возможности подключения домовладений, расположенных в границах территории садоводства | Наименование газораспределительной организации | Код объекта строительства | Адрес домовладения (домовладений), расположенного в границах территории садоводства, для которого реализуются мероприятия, необходимые для подключения (улица, номер домовладения) | Адрес домовладения (домовладений), расположенного в границах территории садоводства, для которого реализуются мероприятия, необходимые для создания технической возможности его подключения (улица, номер домовладения) | Общее количество домовладений, расположенных в границах территории садоводства, для которых реализуются мероприятия, необходимые для подключения | Общее количество домовладений, расположенных в границах территории садоводства, для которых реализуются мероприятия, необходимые для создания технической возможности их подключения | Срок догазификации | |
|---|---|---|---|---|---|---|---|---|---|---|---|---|
| | | | | | | | | | | | месяц | год |
| 1 | 2 | 3 | 4 | 5 | 6 | 7 | 8 | 9 | 10 | 11 | 12 | 13 |
| 2126. | Городской округ город-герой Волгоград | г.Волгоград | СНТ "Дубовая Балка" | строительство газопровода-ввода | ООО "Газпром газораспределение Волгоград" | 34-24-505-63906 | д. 70 | | | | ноябрь | 2027 |
| 2127. | Городской округ город-герой Волгоград | г.Волгоград | СНТ "Дубовая Балка" | строительство газопровода-ввода | ООО "Газпром газораспределение Волгоград" | 34-24-505-63904 | д. 72 | | | | ноябрь | 2027 |
| 2128. | Городской округ город-герой Волгоград | г.Волгоград | СНТ "Дубовая Балка" | строительство газопровода-ввода | ООО "Газпром газораспределение Волгоград" | 34-24-505-63903 | д. 74 | | | | ноябрь | 2027 |
| 2129. | Городской округ город-герой Волгоград | г.Волгоград | СНТ "Дубовая Балка" | строительство газопровода-ввода | ООО "Газпром газораспределение Волгоград" | 34-24-505-63902 | д. 75 | | | | ноябрь | 2027 |
| 2130. | Городской округ город-герой Волгоград | г.Волгоград | СНТ "Дубовая Балка" | строительство газопровода-ввода | ООО "Газпром газораспределение Волгоград" | 34-24-505-63901 | д. 76 | | | | ноябрь | 2027 |
| 2131. | Городской округ город-герой Волгоград | г.Волгоград | СНТ "Строитель" | строительство газопровода-ввода | ООО "Газпром газораспределение Волгоград" | 34-24-505-63900 | ул.Горная, д. 40 | | | | ноябрь | 2027 |
| 2132. | Городской округ город-герой Волгоград | г.Волгоград | СНТ "Дубовая Балка" | строительство газопровода-ввода | ООО "Газпром газораспределение Волгоград" | 34-24-505-63899 | д. 8 | | | | ноябрь | 2027 |
| 2133. | Городской округ город-герой Волгоград | г.Волгоград | СНТ "Дубовая Балка" | строительство газопровода-ввода | ООО "Газпром газораспределение Волгоград" | 34-24-505-63898 | д. 87 | | | | ноябрь | 2027 |

| № п/п | Муниципальное образование | Наименование населенного пункта | Наименование садоводческого некоммерческого товарищества | Мероприятия, необходимые для подключения или создания технической возможности подключения домовладений, расположенных в границах территории садоводства | Наименование газораспределительной организации | Код объекта строительства | Адрес домовладения (домовладений), расположенного в границах территории садоводства, для которого реализуются мероприятия, необходимые для подключения (улица, номер домовладения) | Адрес домовладения (домовладений), расположенного в границах территории садоводства, для которого реализуются мероприятия, необходимые для создания технической возможности его подключения (улица, номер домовладения) | Общее количество домовладений, расположенных в границах территории садоводства, для которых реализуются мероприятия, необходимые для подключения | Общее количество домовладений, расположенных в границах территории садоводства, для которых реализуются мероприятия, необходимые для создания технической возможности их подключения | Срок догазификации | |
|---|---|---|---|---|---|---|---|---|---|---|---|---|
| | | | | | | | | | | | месяц | год |
| 1 | 2 | 3 | 4 | 5 | 6 | 7 | 8 | 9 | 10 | 11 | 12 | 13 |
| 2134. | Городской округ город-герой Волгоград | г.Волгоград | СНТ "Дубовая Балка" | строительство газопровода-ввода | ООО "Газпром газораспределение Волгоград" | 34-24-505-63896 | д. 90 | | | | ноябрь | 2027 |
| 2135. | Городской округ город-герой Волгоград | г.Волгоград | СНТ "Дубовая Балка" | строительство газопровода-ввода | ООО "Газпром газораспределение Волгоград" | 34-24-505-63894 | д. 92 | | | | ноябрь | 2027 |
| 2136. | Городской округ город-герой Волгоград | г.Волгоград | СНТ "Дубовая Балка" | строительство газопровода-ввода | ООО "Газпром газораспределение Волгоград" | 34-24-505-63892 | д. 94 | | | | ноябрь | 2027 |
| 2137. | Городской округ город-герой Волгоград | г.Волгоград | СНТ "Дубовая Балка" | строительство газопровода-ввода | ООО "Газпром газораспределение Волгоград" | 34-24-505-63890 | д. 98 | | | | ноябрь | 2027 |
| 2138. | Городской округ город-герой Волгоград | г.Волгоград | СНТ "Дубовая Балка" | врезка на участке заявителя (нулевая врезка) | ООО "Газпром газораспределение Волгоград" | 34-24-505-63889 | д. с кад. № 34:34:030060:866 | | | | ноябрь | 2027 |
| 2139. | Городской округ город-герой Волгоград | г.Волгоград | СНТ "Дубовая балка" | строительство газопровода-ввода | ООО "Газпром газораспределение Волгоград" | 34-24-505-63885 | ул.Ангарская, д. 111/1, д. 152 | | | | ноябрь | 2027 |
| 2140. | Городской округ город-герой Волгоград | г.Волгоград | СНТ "Дубовая балка" | строительство газопровода-ввода | ООО "Газпром газораспределение Волгоград" | 34-24-505-63884 | ул.Ангарская, д. 111/1, д. 154 | | | | ноябрь | 2027 |
| 2141. | Городской округ город-герой Волгоград | г.Волгоград | СНТ "Дубовая Балка" | строительство газопровода-ввода | ООО "Газпром газораспределение Волгоград" | 34-24-505-63883 | ул.Ангарская, д. 152 | | | | ноябрь | 2027 |

| № п/п | Муниципальное образование | Наименование населенного пункта | Наименование садоводческого некоммерческого товарищества | Мероприятия, необходимые для подключения или создания технической возможности подключения домовладений, расположенных в границах территории садоводства | Наименование газораспределительной организации | Код объекта строительства | Адрес домовладения (домовладений), расположенного в границах территории садоводства, для которого реализуются мероприятия, необходимые для подключения (улица, номер домовладения) | Адрес домовладения (домовладений), расположенного в границах территории садоводства, для которого реализуются мероприятия, необходимые для создания технической возможности его подключения (улица, номер домовладения) | Общее количество домовладений, расположенных в границах территории садоводства, для которых реализуются мероприятия, необходимые для подключения | Общее количество домовладений, расположенных в границах территории садоводства, для которых реализуются мероприятия, необходимые для создания технической возможности их подключения | Срок догазификации | |
|---|---|---|---|---|---|---|---|---|---|---|---|---|
| | | | | | | | | | | | месяц | год |
| 1 | 2 | 3 | 4 | 5 | 6 | 7 | 8 | 9 | 10 | 11 | 12 | 13 |
| 2142. | Городской округ город-герой Волгоград | г.Волгоград | СНТ "Дубовая Балка" | строительство газопровода-ввода | ООО "Газпром газораспределение Волгоград" | 34-24-505-63882 | ул.Ангарская, д. 154 | | | | ноябрь | 2027 |
| 2143. | Городской округ город-герой Волгоград | г.Волгоград | СНТ "Дубовая Балка" | строительство газопровода-ввода | ООО "Газпром газораспределение Волгоград" | 34-24-505-63881 | ул.Ангарская, д. 155 | | | | ноябрь | 2027 |
| 2144. | Городской округ город-герой Волгоград | г.Волгоград | СНТ "Дубовая Балка" | врезка на участке заявителя (нулевая врезка) | ООО "Газпром газораспределение Волгоград" | 34-24-505-63888 | ул.Дубовая Балка, д. 10 | | | | ноябрь | 2027 |
| 2145. | Городской округ город-герой Волгоград | г.Волгоград | СНТ "Дубовая Балка" | строительство газопровода-ввода | ООО "Газпром газораспределение Волгоград" | 34-24-505-63887 | ул.Дубовая балка, д. 41 | | | | ноябрь | 2027 |
| 2146. | Городской округ город-герой Волгоград | г.Волгоград | СНТ "Дубовая Балка" | врезка на участке заявителя (нулевая врезка) | ООО "Газпром газораспределение Волгоград" | 34-24-505-63886 | ул.Дубовая Балка, д. 44 | | | | ноябрь | 2027 |
| 2147. | Городской округ город-герой Волгоград | г.Волгоград | СНТ "ДУБОВАЯ БАЛКА" | строительство распределительного газопровода | ООО "Газпром газораспределение Волгоград" | 34-26-505-60342 | д. 176 | | | | ноябрь | 2026 |
| 2148. | Городской округ город-герой Волгоград | г.Волгоград | СНТ "ДУБОВАЯ БАЛКА" | строительство распределительного газопровода | ООО "Газпром газораспределение Волгоград" | 34-26-505-60341 | д. 181 | | | | ноябрь | 2026 |
| 2149. | Городской округ город-герой Волгоград | г.Волгоград | СНТ "Дубовая балка" | строительство распределительного газопровода | ООО "Газпром газораспределение Волгоград" | 34-24-505-63960 | д. 197 | | | | ноябрь | 2026 |

| № п/п | Муниципальное образование | Наименование населенного пункта | Наименование садоводческого некоммерческого товарищества | Мероприятия, необходимые для подключения или создания технической возможности подключения домовладений, расположенных в границах территории садоводства | Наименование газораспределительной организации | Код объекта строительства | Адрес домовладения (домовладений), расположенного в границах территории садоводства, для которого реализуются мероприятия, необходимые для подключения (улица, номер домовладения) | Адрес домовладения (домовладений), расположенного в границах территории садоводства, для которого реализуются мероприятия, необходимые для создания технической возможности его подключения (улица, номер домовладения) | Общее количество домовладений, расположенных в границах территории садоводства, для которых реализуются мероприятия, необходимые для подключения | Общее количество домовладений, расположенных в границах территории садоводства, для которых реализуются мероприятия, необходимые для создания технической возможности их подключения | Срок догазификации | |
|---|---|---|---|---|---|---|---|---|---|---|---|---|
| | | | | | | | | | | | месяц | год |
| 1 | 2 | 3 | 4 | 5 | 6 | 7 | 8 | 9 | 10 | 11 | 12 | 13 |
| 2150. | Городской округ город-герой Волгоград | г.Волгоград | СНТ "ДУБОВАЯ БАЛКА" | строительство газопровода-ввода | ООО "Газпром газораспределение Волгоград" | 34-26-505-60340 | д. 203 | | | | ноябрь | 2026 |
| 2151. | Городской округ город-герой Волгоград | г.Волгоград | СНТ "Дубовая балка" | строительство распределительного газопровода | ООО "Газпром газораспределение Волгоград" | 34-26-505-57550 | д. 22 | | | | ноябрь | 2026 |
| 2152. | Городской округ город-герой Волгоград | г.Волгоград | СНТ "Дубовая балка" | строительство распределительного газопровода | ООО "Газпром газораспределение Волгоград" | 34-26-505-57549 | д. 228 | | | | ноябрь | 2026 |
| 2153. | Городской округ город-герой Волгоград | г.Волгоград | СНТ "Дубовая балка" | строительство распределительного газопровода | ООО "Газпром газораспределение Волгоград" | 34-26-505-57548 | д. 62 | | | | ноябрь | 2026 |
| 2154. | Городской округ город-герой Волгоград | г.Волгоград | СНТ "ДУБОВАЯ БАЛКА" | строительство распределительного газопровода | ООО "Газпром газораспределение Волгоград" | 34-26-505-60339 | д. 68 | | | | ноябрь | 2026 |
| 2155. | Городской округ город-герой Волгоград | г.Волгоград | СНТ "Дубовая Балка" | строительство распределительного газопровода | ООО "Газпром газораспределение Волгоград" | 34-24-505-63908 | д. 68а | | | | ноябрь | 2026 |
| 2156. | Городской округ город-герой Волгоград | г.Волгоград | СНТ "ДУБОВАЯ БАЛКА" | строительство распределительного газопровода | ООО "Газпром газораспределение Волгоград" | 34-26-505-60330 | д. 71 | | | | ноябрь | 2026 |
| 2157. | Городской округ город-герой Волгоград | г.Волгоград | СНТ "Дубовая балка" | строительство распределительного газопровода | ООО "Газпром газораспределение Волгоград" | 34-26-505-57547 | д. 77 | | | | ноябрь | 2026 |

| № п/п | Муниципальное образование | Наименование населенного пункта | Наименование садоводческого некоммерческого товарищества | Мероприятия, необходимые для подключения или создания технической возможности подключения домовладений, расположенных в границах территории садоводства | Наименование газораспределительной организации | Код объекта строительства | Адрес домовладения (домовладений), расположенного в границах территории садоводства, для которого реализуются мероприятия, необходимые для подключения (улица, номер домовладения) | Адрес домовладения (домовладений), расположенного в границах территории садоводства, для которого реализуются мероприятия, необходимые для создания технической возможности его подключения (улица, номер домовладения) | Общее количество домовладений, расположенных в границах территории садоводства, для которых реализуются мероприятия, необходимые для подключения | Общее количество домовладений, расположенных в границах территории садоводства, для которых реализуются мероприятия, необходимые для создания технической возможности их подключения | Срок догазификации | |
|---|---|---|---|---|---|---|---|---|---|---|---|---|
| | | | | | | | | | | | месяц | год |
| 1 | 2 | 3 | 4 | 5 | 6 | 7 | 8 | 9 | 10 | 11 | 12 | 13 |
| 2158. | Городской округ город-герой Волгоград | г.Волгоград | СНТ "ДУБОВАЯ БАЛКА" | строительство распределительного газопровода | ООО "Газпром газораспределение Волгоград" | 34-26-505-60338 | д. 88 | | | | ноябрь | 2026 |
| 2159. | Городской округ город-герой Волгоград | г.Волгоград | СНТ "Дубовая Балка" | строительство распределительного газопровода | ООО "Газпром газораспределение Волгоград" | 34-24-505-63895 | д. 91 | | | | ноябрь | 2026 |
| 2160. | Городской округ город-герой Волгоград | г.Волгоград | СНТ "ДУБОВАЯ БАЛКА" | строительство распределительного газопровода | ООО "Газпром газораспределение Волгоград" | 34-24-505-64974 | д. 93 | | | | ноябрь | 2026 |
| 2161. | Городской округ город-герой Волгоград | г.Волгоград | СНТ "ДУБОВАЯ БАЛКА" | строительство распределительного газопровода | ООО "Газпром газораспределение Волгоград" | 34-26-505-60337 | ул.Ангарская, д. 139/181б | | | | ноябрь | 2026 |
| 2162. | Городской округ город-герой Волгоград | г.Волгоград | СНТ "ДУБОВАЯ БАЛКА" | строительство газопровода-ввода | ООО "Газпром газораспределение Волгоград" | 34-26-505-60336 | ул.Ангарская, д. 139/191 | | | | ноябрь | 2026 |
| 2163. | Городской округ город-герой Волгоград | г.Волгоград | СНТ "ДУБОВАЯ БАЛКА" | строительство распределительного газопровода | ООО "Газпром газораспределение Волгоград" | 34-26-505-60335 | ул.Ангарская, д. 139/209 | | | | ноябрь | 2026 |
| 2164. | Городской округ город-герой Волгоград | г.Волгоград | СНТ "ДУБОВАЯ БАЛКА" | строительство распределительного газопровода | ООО "Газпром газораспределение Волгоград" | 34-26-505-60334 | ул.Ангарская, д. 139/210 | | | | ноябрь | 2026 |
| 2165. | Городской округ город-герой Волгоград | г.Волгоград | СНТ "Дубовая балка" | строительство распределительного газопровода | ООО "Газпром газораспределение Волгоград" | 34-26-505-57546 | ул.Ангарская, д. 139/97 | | | | ноябрь | 2026 |

| № п/п | Муниципальное образование | Наименование населенного пункта | Наименование садоводческого некоммерческого товарищества | Мероприятия, необходимые для подключения или создания технической возможности подключения домовладений, расположенных в границах территории садоводства | Наименование газораспределительной организации | Код объекта строительства | Адрес домовладения (домовладений), расположенного в границах территории садоводства, для которого реализуются мероприятия, необходимые для подключения (улица, номер домовладения) | Адрес домовладения (домовладений), расположенного в границах территории садоводства, для которого реализуются мероприятия, необходимые для создания технической возможности его подключения (улица, номер домовладения) | Общее количество домовладений, расположенных в границах территории садоводства, для которых реализуются мероприятия, необходимые для подключения | Общее количество домовладений, расположенных в границах территории садоводства, для которых реализуются мероприятия, необходимые для создания технической возможности их подключения | Срок догазификации | |
|---|---|---|---|---|---|---|---|---|---|---|---|---|
| | | | | | | | | | | | месяц | год |
| 1 | 2 | 3 | 4 | 5 | 6 | 7 | 8 | 9 | 10 | 11 | 12 | 13 |
| 2166. | Городской округ город-герой Волгоград | г.Волгоград | СНТ "Дубовая балка" | строительство распределительного газопровода | ООО "Газпром газораспределение Волгоград" | 34-26-505-57545 | ул.Ангарская, д. 139/99 | | | | ноябрь | 2026 |
| 2167. | Городской округ город-герой Волгоград | г.Волгоград | СНТ "ДУБОВАЯ БАЛКА" | строительство газопровода-ввода | ООО "Газпром газораспределение Волгоград" | 34-26-505-60331 | ул.Дубовая Балка, д. 212 | | | | ноябрь | 2026 |
| 2168. | Городской округ город-герой Волгоград | г.Волгоград | СНТ "Дубовая Балка" | строительство газопровода-ввода | ООО "Газпром газораспределение Волгоград" | 34-24-505-63958 | д. 200 | | | | октябрь | 2026 |
| 2169. | Городской округ город-герой Волгоград | г.Волгоград | СНТ "Дубовая Балка" | строительство газопровода-ввода | ООО "Газпром газораспределение Волгоград" | 34-24-505-63967 | д. 186 | | | | январь | 2026 |
| 2170. | Городской округ город-герой Волгоград | г.Волгоград | СНТ "Дубовая Балка" | строительство газопровода-ввода | ООО "Газпром газораспределение Волгоград" | 34-24-505-64010 | д. 102 | | | | декабрь | 2025 |
| 2171. | Городской округ город-герой Волгоград | г.Волгоград | СНТ "Дубовая Балка" | строительство распределительного газопровода | ООО "Газпром газораспределение Волгоград" | 34-24-505-63981 | д. 158 | | | | декабрь | 2025 |
| 2172. | Городской округ город-герой Волгоград | г.Волгоград | СНТ "Дубовая Балка" | строительство газопровода-ввода | ООО "Газпром газораспределение Волгоград" | 34-24-505-63986 | д. 148 | | | | апрель | 2025 |
| 2173. | Городской округ город-герой Волгоград | г.Волгоград | СНТ "Дубовая балка" | строительство газопровода-ввода | ООО "Газпром газораспределение Волгоград" | 34-26-505-59837 | д. 124а | | | | февраль | 2025 |

| № п/п | Муниципальное образование | Наименование населенного пункта | Наименование садоводческого некоммерческого товарищества | Мероприятия, необходимые для подключения или создания технической возможности подключения домовладений, расположенных в границах территории садоводства | Наименование газораспределительной организации | Код объекта строительства | Адрес домовладения (домовладений), расположенного в границах территории садоводства, для которого реализуются мероприятия, необходимые для подключения (улица, номер домовладения) | Адрес домовладения (домовладений), расположенного в границах территории садоводства, для которого реализуются мероприятия, необходимые для создания технической возможности его подключения (улица, номер домовладения) | Общее количество домовладений, расположенных в границах территории садоводства, для которых реализуются мероприятия, необходимые для подключения | Общее количество домовладений, расположенных в границах территории садоводства, для которых реализуются мероприятия, необходимые для создания технической возможности их подключения | Срок догазификации | |
|---|---|---|---|---|---|---|---|---|---|---|---|---|
| | | | | | | | | | | | месяц | год |
| 1 | 2 | 3 | 4 | 5 | 6 | 7 | 8 | 9 | 10 | 11 | 12 | 13 |
| 2174. | Городской округ город-герой Волгоград | г.Волгоград | СНТ "Дубовая Балка" | строительство газопровода-ввода | ООО "Газпром газораспределение Волгоград" | 34-24-505-63978 | д. 162 | | | | февраль | 2025 |
| 2175. | Городской округ город-герой Волгоград | г.Волгоград | СНТ "Дубок" | строительство газопровода-ввода | ООО "Газпром газораспределение Волгоград" | 34-24-505-64847 | д. 2 | | 3 | 0 | ноябрь | 2028 |
| 2176. | Городской округ город-герой Волгоград | г.Волгоград | СНТ "Дубок" | строительство газопровода-ввода | ООО "Газпром газораспределение Волгоград" | 34-24-505-64836 | ул.Абрикосовая, д. 27 | | | | ноябрь | 2028 |
| 2177. | Городской округ город-герой Волгоград | г.Волгоград | СНТ "Дубок" | строительство газопровода-ввода | ООО "Газпром газораспределение Волгоград" | 34-24-505-64835 | ул.Вишневая, д. 7 | | | | ноябрь | 2028 |
| 2178. | Городской округ город-герой Волгоград | г.Волгоград | СНТ "Дубок" | строительство газопровода-ввода | ООО "Городская газовая служба" | 34-24-540-235 | ул.Абрикосовая, д. 15 | | | | май | 2025 |
| 2179. | Городской округ город-герой Волгоград | г.Волгоград | СНТ "Дубок" | строительство газопровода-ввода | ООО "Городская газовая служба" | 34-25-540-17 | ул.Абрикосовая, д. 18 | | | | май | 2025 |
| 2180. | Городской округ город-герой Волгоград | г.Волгоград | СНТ "Дубок" | строительство газопровода-ввода | ООО "Городская газовая служба" | 34-24-540-228 | ул.Грушовая, д. 48 | | | | февраль | 2025 |
| 2181. | Городской округ город-герой Волгоград | г.Волгоград | СНТ "Дубок" | строительство газопровода-ввода | ООО "Городская газовая служба" | 34-24-540-47 | ул.Грушовая, д. 56 | | 4 | 0 | январь | 2025 |

| № п/п | Муниципальное образование | Наименование населенного пункта | Наименование садоводческого некоммерческого товарищества | Мероприятия, необходимые для подключения или создания технической возможности подключения домовладений, расположенных в границах территории садоводства | Наименование газораспределительной организации | Код объекта строительства | Адрес домовладения (домовладений), расположенного в границах территории садоводства, для которого реализуются мероприятия, необходимые для подключения (улица, номер домовладения) | Адрес домовладения (домовладений), расположенного в границах территории садоводства, для которого реализуются мероприятия, необходимые для создания технической возможности его подключения (улица, номер домовладения) | Общее количество домовладений, расположенных в границах территории садоводства, для которых реализуются мероприятия, необходимые для подключения | Общее количество домовладений, расположенных в границах территории садоводства, для которых реализуются мероприятия, необходимые для создания технической возможности их подключения | Срок догазификации | |
|---|---|---|---|---|---|---|---|---|---|---|---|---|
| | | | | | | | | | | | месяц | год |
| 1 | 2 | 3 | 4 | 5 | 6 | 7 | 8 | 9 | 10 | 11 | 12 | 13 |
| 2182. | Городской округ город-герой Волгоград | г.Волгоград | СНТ "Залив" | врезка на участке заявителя (нулевая врезка) | ООО "Газпром газораспределение Волгоград" | 34-24-505-64827 | д. 2 | | 1 | 0 | ноябрь | 2028 |
| 2183. | Городской округ город-герой Волгоград | г.Волгоград | СНТ "Заря" | строительство газопровода-ввода | ООО "Газпром газораспределение Волгоград" | 34-26-505-57544 | д. 291 | | | | май | 2026 |
| 2184. | Городской округ город-герой Волгоград | г.Волгоград | СНТ "Заря" | строительство газопровода-ввода | ООО "Газпром газораспределение Волгоград" | 34-26-505-57541 | д. 353 | | | | март | 2026 |
| 2185. | Городской округ город-герой Волгоград | г.Волгоград | СНТ "Заря" | строительство газопровода-ввода | ООО "Газпром газораспределение Волгоград" | 34-26-505-60263 | д. 14 | | | | сентябрь | 2025 |
| 2186. | Городской округ город-герой Волгоград | г.Волгоград | СНТ "Заря" | строительство газопровода-ввода | ООО "Газпром газораспределение Волгоград" | 34-25-505-57540 | ул.Цветочная, д. 311 | | | | август | 2025 |
| 2187. | Городской округ город-герой Волгоград | г.Волгоград | СНТ "Заря" | строительство газопровода-ввода | ООО "Газпром газораспределение Волгоград" | 34-25-505-57542 | д. 340 | | | | август | 2025 |
| 2188. | Городской округ город-герой Волгоград | г.Волгоград | СНТ "ЗАРЯ" | строительство газопровода-ввода | ООО "Газпром газораспределение Волгоград" | 34-25-505-60329 | д. 107 | | 10 | 0 | май | 2025 |
| 2189. | Городской округ город-герой Волгоград | г.Волгоград | СНТ "Заря" | строительство газопровода-ввода | ООО "Газпром газораспределение Волгоград" | 34-25-505-58216 | д. 117 | | | | май | 2025 |

| № п/п | Муниципальное образование | Наименование населенного пункта | Наименование садоводческого некоммерческого товарищества | Мероприятия, необходимые для подключения или создания технической возможности подключения домовладений, расположенных в границах территории садоводства | Наименование газораспределительной организации | Код объекта строительства | Адрес домовладения (домовладений), расположенного в границах территории садоводства, для которого реализуются мероприятия, необходимые для подключения (улица, номер домовладения) | Адрес домовладения (домовладений), расположенного в границах территории садоводства, для которого реализуются мероприятия, необходимые для создания технической возможности его подключения (улица, номер домовладения) | Общее количество домовладений, расположенных в границах территории садоводства, для которых реализуются мероприятия, необходимые для подключения | Общее количество домовладений, расположенных в границах территории садоводства, для которых реализуются мероприятия, необходимые для создания технической возможности их подключения | Срок догазификации | |
|---|---|---|---|---|---|---|---|---|---|---|---|---|
| | | | | | | | | | | | месяц | год |
| 1 | 2 | 3 | 4 | 5 | 6 | 7 | 8 | 9 | 10 | 11 | 12 | 13 |
| 2190. | Городской округ город-герой Волгоград | г.Волгоград | СНТ "Заря" | строительство газопровода-ввода | ООО "Газпром газораспределение Волгоград" | 34-24-505-64194 | д. 13 | | | | май | 2025 |
| 2191. | Городской округ город-герой Волгоград | г.Волгоград | СНТ "Заря" | строительство газопровода-ввода | ООО "Газпром газораспределение Волгоград" | 34-24-505-64087 | д. 3 | | | | май | 2025 |
| 2192. | Городской округ город-герой Волгоград | г.Волгоград | СНТ "Заря" | строительство газопровода-ввода | ООО "Газпром газораспределение Волгоград" | 34-25-505-57543 | д. 307 | | | | май | 2025 |
| 2193. | Городской округ город-герой Волгоград | г.Волгоград | СНТ "ЗВЕЗДА-1" | строительство газопровода-ввода | ООО "Газпром газораспределение Волгоград" | 34-25-505-60327 | ул.Окольная, д. 17/18 | | | | январь | 2028 |
| 2194. | Городской округ город-герой Волгоград | г.Волгоград | СНТ "ЗВЕЗДА-1" | строительство газопровода-ввода | ООО "Газпром газораспределение Волгоград" | 34-25-505-60328 | ул.Окольная, д. 17/12б | | | | январь | 2028 |
| 2195. | Городской округ город-герой Волгоград | г.Волгоград | СНТ "ЗВЕЗДА-1" | строительство газопровода-ввода | ООО "Газпром газораспределение Волгоград" | 34-25-505-60326 | ул.Окольная, д. 17/2 | | | | август | 2025 |
| 2196. | Городской округ город-герой Волгоград | г.Волгоград | СНТ "Звезда-1" | строительство газопровода-ввода | ООО "Газпром газораспределение Волгоград" | 34-24-505-64891 | д. 28 | | 4 | 0 | май | 2025 |
| 2197. | Городской округ город-герой Волгоград | г.Волгоград | СНТ "Здоровье" | строительство газопровода-ввода | ООО "Городская газовая служба" | 34-24-540-208 | д. 130 | | 2 | 0 | ноябрь | 2025 |

| № п/п | Муниципальное образование | Наименование населенного пункта | Наименование садоводческого некоммерческого товарищества | Мероприятия, необходимые для подключения или создания технической возможности подключения домовладений, расположенных в границах территории садоводства | Наименование газораспределительной организации | Код объекта строительства | Адрес домовладения (домовладений), расположенного в границах территории садоводства, для которого реализуются мероприятия, необходимые для подключения (улица, номер домовладения) | Адрес домовладения (домовладений), расположенного в границах территории садоводства, для которого реализуются мероприятия, необходимые для создания технической возможности его подключения (улица, номер домовладения) | Общее количество домовладений, расположенных в границах территории садоводства, для которых реализуются мероприятия, необходимые для подключения | Общее количество домовладений, расположенных в границах территории садоводства, для которых реализуются мероприятия, необходимые для создания технической возможности их подключения | Срок догазификации | |
|---|---|---|---|---|---|---|---|---|---|---|---|---|
| | | | | | | | | | | | месяц | год |
| 1 | 2 | 3 | 4 | 5 | 6 | 7 | 8 | 9 | 10 | 11 | 12 | 13 |
| 2198. | Городской округ город-герой Волгоград | г.Волгоград | СНТ "Здоровье" | строительство газопровода-ввода | ООО "Городская газовая служба" | 34-24-540-249 | д. 68 | | | | апрель | 2025 |
| 2199. | Городской округ город-герой Волгоград | г.Волгоград | СНТ "Золотая осень" | строительство газопровода-ввода | ООО "Городская газовая служба" | 34-25-540-64 | ул.Пехотинцев, д. 15/129 | | | | май | 2026 |
| 2200. | Городской округ город-герой Волгоград | г.Волгоград | СНТ "Золотая осень" | строительство газопровода-ввода | ООО "Городская газовая служба" | 34-25-540-12 | ул.3-я Южная, д. 74 | | | | февраль | 2026 |
| 2201. | Городской округ город-герой Волгоград | г.Волгоград | СНТ "Золотая осень" | строительство газопровода-ввода | ООО "Городская газовая служба" | 34-25-540-31 | ул.Пехотинцев, д. 15/121 | | | | февраль | 2026 |
| 2202. | Городской округ город-герой Волгоград | г.Волгоград | СНТ "Золотая осень" | строительство газопровода-ввода | ООО "Городская газовая служба" | 34-24-540-152 | ул.Пехотинцев, д. 15/286 | | | | январь | 2026 |
| 2203. | Городской округ город-герой Волгоград | г.Волгоград | СНТ "Золотая осень" | строительство газопровода-ввода | ООО "Городская газовая служба" | 34-24-540-239 | ул.2-я Западная, д. 171 | | | | декабрь | 2025 |
| 2204. | Городской округ город-герой Волгоград | г.Волгоград | СНТ "Золотая осень" | строительство распределительного газопровода | ООО "Городская газовая служба" | 34-24-540-256 | ул.1-я Западная, д. 147 | | | | декабрь | 2025 |
| 2205. | Городской округ город-герой Волгоград | г.Волгоград | СНТ "Золотая осень" | строительство газопровода-ввода | ООО "Городская газовая служба" | 34-24-540-149 | ул.Пехотинцев, д. 15/7 | | | | ноябрь | 2025 |

| № п/п | Муниципальное образование | Наименование населенного пункта | Наименование садоводческого некоммерческого товарищества | Мероприятия, необходимые для подключения или создания технической возможности подключения домовладений, расположенных в границах территории садоводства | Наименование газораспределительной организации | Код объекта строительства | Адрес домовладения (домовладений), расположенного в границах территории садоводства, для которого реализуются мероприятия, необходимые для подключения (улица, номер домовладения) | Адрес домовладения (домовладений), расположенного в границах территории садоводства, для которого реализуются мероприятия, необходимые для создания технической возможности его подключения (улица, номер домовладения) | Общее количество домовладений, расположенных в границах территории садоводства, для которых реализуются мероприятия, необходимые для подключения | Общее количество домовладений, расположенных в границах территории садоводства, для которых реализуются мероприятия, необходимые для создания технической возможности их подключения | Срок догазификации | |
|---|---|---|---|---|---|---|---|---|---|---|---|---|
| | | | | | | | | | | | месяц | год |
| 1 | 2 | 3 | 4 | 5 | 6 | 7 | 8 | 9 | 10 | 11 | 12 | 13 |
| 2206. | Городской округ город-герой Волгоград | г.Волгоград | СНТ "Золотая осень" | строительство газопровода-ввода | ООО "Городская газовая служба" | 34-25-540-75 | ул.Пехотинцев, д. 15/184 | | | | сентябрь | 2025 |
| 2207. | Городской округ город-герой Волгоград | г.Волгоград | СНТ "Золотая осень" | строительство газопровода-ввода | ООО "Городская газовая служба" | 34-25-540-10 | ул.6-я Южная, д. 119 | | | | сентябрь | 2025 |
| 2208. | Городской округ город-герой Волгоград | г.Волгоград | СНТ "Золотая осень" | строительство газопровода-ввода | ООО "Городская газовая служба" | 34-24-540-264 | ул.Пехотинцев 15/3, д. 66 | | | | август | 2025 |
| 2209. | Городской округ город-герой Волгоград | г.Волгоград | СНТ "Золотая осень" | строительство газопровода-ввода | ООО "Городская газовая служба" | 34-25-540-15 | ул.Пехотинцев, д. 15/113 | | | | июнь | 2025 |
| 2210. | Городской округ город-герой Волгоград | г.Волгоград | СНТ "Золотая осень" | строительство газопровода-ввода | ООО "Городская газовая служба" | 34-25-540-2 | ул.6-я Южная, д. 114 | | | | июнь | 2025 |
| 2211. | Городской округ город-герой Волгоград | г.Волгоград | СНТ "Золотая осень" | строительство газопровода-ввода | ООО "Городская газовая служба" | 34-25-540-6 | ул.Пехотинцев, д. 15/181 | | | | июнь | 2025 |
| 2212. | Городской округ город-герой Волгоград | г.Волгоград | СНТ "Золотая осень" | строительство распределительного газопровода | ООО "Городская газовая служба" | 34-24-540-42 | ул.1 Западная, д. 144 | | 15 | 0 | январь | 2025 |
| 2213. | Городской округ город-герой Волгоград | г.Волгоград | СНТ "Золотая осень" | строительство газопровода-ввода | ООО "Городская газовая служба" | 34-25-540-74 | ул.Пехотинцев, д. 15/117 | | | | январь | 2025 |

| № п/п | Муниципальное образование | Наименование населенного пункта | Наименование садоводческого некоммерческого товарищества | Мероприятия, необходимые для подключения или создания технической возможности подключения домовладений, расположенных в границах территории садоводства | Наименование газораспределительной организации | Код объекта строительства | Адрес домовладения (домовладений), расположенного в границах территории садоводства, для которого реализуются мероприятия, необходимые для подключения (улица, номер домовладения) | Адрес домовладения (домовладений), расположенного в границах территории садоводства, для которого реализуются мероприятия, необходимые для создания технической возможности его подключения (улица, номер домовладения) | Общее количество домовладений, расположенных в границах территории садоводства, для которых реализуются мероприятия, необходимые для подключения | Общее количество домовладений, расположенных в границах территории садоводства, для которых реализуются мероприятия, необходимые для создания технической возможности их подключения | Срок догазификации | |
|---|---|---|---|---|---|---|---|---|---|---|---|---|
| | | | | | | | | | | | месяц | год |
| 1 | 2 | 3 | 4 | 5 | 6 | 7 | 8 | 9 | 10 | 11 | 12 | 13 |
| 2214. | Городской округ город-герой Волгоград | г.Волгоград | СНТ "Ивушка" | строительство газопровода-ввода | ООО "Газпром газораспределение Волгоград" | 34-24-505-63694 | д. 117 | | 21 | 0 | сентябрь | 2027 |
| 2215. | Городской округ город-герой Волгоград | г.Волгоград | СНТ "ИВУШКА" | строительство газопровода-ввода | ООО "Газпром газораспределение Волгоград" | 34-27-505-60323 | д. 199 | | | | сентябрь | 2027 |
| 2216. | Городской округ город-герой Волгоград | г.Волгоград | СНТ "Ивушка" | строительство газопровода-ввода | ООО "Газпром газораспределение Волгоград" | 34-24-505-63693 | д. 204 | | | | сентябрь | 2027 |
| 2217. | Городской округ город-герой Волгоград | г.Волгоград | СНТ "Ивушка" | строительство газопровода-ввода | ООО "Газпром газораспределение Волгоград" | 34-24-505-63692 | д. 210 | | | | сентябрь | 2027 |
| 2218. | Городской округ город-герой Волгоград | г.Волгоград | СНТ "Ивушка" | строительство газопровода-ввода | ООО "Газпром газораспределение Волгоград" | 34-24-505-63690 | д. 264 | | | | сентябрь | 2027 |
| 2219. | Городской округ город-герой Волгоград | г.Волгоград | СНТ "Ивушка" | строительство газопровода-ввода | ООО "Газпром газораспределение Волгоград" | 34-24-505-63689 | д. 270 | | | | сентябрь | 2027 |
| 2220. | Городской округ город-герой Волгоград | г.Волгоград | СНТ "Ивушка" | строительство газопровода-ввода | ООО "Газпром газораспределение Волгоград" | 34-24-505-63688 | д. 294 | | | | сентябрь | 2027 |
| 2221. | Городской округ город-герой Волгоград | г.Волгоград | СНТ "ИВУШКА" | строительство газопровода-ввода | ООО "Газпром газораспределение Волгоград" | 34-27-505-60322 | д. 324 | | | | сентябрь | 2027 |

| № п/п | Муниципальное образование | Наименование населенного пункта | Наименование садоводческого некоммерческого товарищества | Мероприятия, необходимые для подключения или создания технической возможности подключения домовладений, расположенных в границах территории садоводства | Наименование газораспределительной организации | Код объекта строительства | Адрес домовладения (домовладений), расположенного в границах территории садоводства, для которого реализуются мероприятия, необходимые для подключения (улица, номер домовладения) | Адрес домовладения (домовладений), расположенного в границах территории садоводства, для которого реализуются мероприятия, необходимые для создания технической возможности его подключения (улица, номер домовладения) | Общее количество домовладений, расположенных в границах территории садоводства, для которых реализуются мероприятия, необходимые для подключения | Общее количество домовладений, расположенных в границах территории садоводства, для которых реализуются мероприятия, необходимые для создания технической возможности их подключения | Срок догазификации | |
|---|---|---|---|---|---|---|---|---|---|---|---|---|
| | | | | | | | | | | | месяц | год |
| 1 | 2 | 3 | 4 | 5 | 6 | 7 | 8 | 9 | 10 | 11 | 12 | 13 |
| 2222. | Городской округ город-герой Волгоград | г.Волгоград | СНТ "Ивушка" | строительство газопровода-ввода | ООО "Газпром газораспределение Волгоград" | 34-24-505-63687 | д. 327 | | | | сентябрь | 2027 |
| 2223. | Городской округ город-герой Волгоград | г.Волгоград | СНТ "Ивушка" | строительство газопровода-ввода | ООО "Газпром газораспределение Волгоград" | 34-24-505-63686 | д. 328 | | | | сентябрь | 2027 |
| 2224. | Городской округ город-герой Волгоград | г.Волгоград | СНТ "Ивушка" | строительство газопровода-ввода | ООО "Газпром газораспределение Волгоград" | 34-24-505-63685 | д. 35 | | | | сентябрь | 2027 |
| 2225. | Городской округ город-герой Волгоград | г.Волгоград | СНТ "ИВУШКА" | строительство газопровода-ввода | ООО "Газпром газораспределение Волгоград" | 34-27-505-60321 | д. 362 | | | | сентябрь | 2027 |
| 2226. | Городской округ город-герой Волгоград | г.Волгоград | СНТ "ИВУШКА" | строительство газопровода-ввода | ООО "Газпром газораспределение Волгоград" | 34-27-505-60320 | д. 373 | | | | сентябрь | 2027 |
| 2227. | Городской округ город-герой Волгоград | г.Волгоград | СНТ "ИВУШКА" | строительство газопровода-ввода | ООО "Газпром газораспределение Волгоград" | 34-27-505-60319 | д. 392 | | | | сентябрь | 2027 |
| 2228. | Городской округ город-герой Волгоград | г.Волгоград | СНТ "ИВУШКА" | строительство газопровода-ввода | ООО "Газпром газораспределение Волгоград" | 34-27-505-60318 | д. 427 | | | | сентябрь | 2027 |
| 2229. | Городской округ город-герой Волгоград | г.Волгоград | СНТ "ИВУШКА" | строительство газопровода-ввода | ООО "Газпром газораспределение Волгоград" | 34-27-505-60317 | д. 500 | | | | сентябрь | 2027 |

| № п/п | Муниципальное образование | Наименование населенного пункта | Наименование садоводческого некоммерческого товарищества | Мероприятия, необходимые для подключения или создания технической возможности подключения домовладений, расположенных в границах территории садоводства | Наименование газораспределительной организации | Код объекта строительства | Адрес домовладения (домовладений), расположенного в границах территории садоводства, для которого реализуются мероприятия, необходимые для подключения (улица, номер домовладения) | Адрес домовладения (домовладений), расположенного в границах территории садоводства, для которого реализуются мероприятия, необходимые для создания технической возможности его подключения (улица, номер домовладения) | Общее количество домовладений, расположенных в границах территории садоводства, для которых реализуются мероприятия, необходимые для подключения | Общее количество домовладений, расположенных в границах территории садоводства, для которых реализуются мероприятия, необходимые для создания технической возможности их подключения | Срок догазификации | |
|---|---|---|---|---|---|---|---|---|---|---|---|---|
| | | | | | | | | | | | месяц | год |
| 1 | 2 | 3 | 4 | 5 | 6 | 7 | 8 | 9 | 10 | 11 | 12 | 13 |
| 2230. | Городской округ город-герой Волгоград | г.Волгоград | СНТ "Ивушка" | строительство газопровода-ввода | ООО "Газпром газораспределение Волгоград" | 34-24-505-63684 | д. 547 | | | | сентябрь | 2027 |
| 2231. | Городской округ город-герой Волгоград | г.Волгоград | СНТ "Ивушка" | строительство газопровода-ввода | ООО "Газпром газораспределение Волгоград" | 34-24-505-63683 | д. 549 | | | | сентябрь | 2027 |
| 2232. | Городской округ город-герой Волгоград | г.Волгоград | СНТ "Ивушка" | строительство газопровода-ввода | ООО "Газпром газораспределение Волгоград" | 34-24-505-63682 | д. 8 | | | | сентябрь | 2027 |
| 2233. | Городской округ город-герой Волгоград | г.Волгоград | СНТ "Ивушка" | строительство газопровода-ввода | ООО "Газпром газораспределение Волгоград" | 34-24-505-63681 | д. 90 | | | | сентябрь | 2027 |
| 2234. | Городской округ город-герой Волгоград | г.Волгоград | СНТ "Ивушка" | строительство газопровода-ввода | ООО "Газпром газораспределение Волгоград" | 34-24-505-63691 | д. 241 | | | | ноябрь | 2026 |
| 2235. | Городской округ город-герой Волгоград | г.Волгоград | СНТ "ИЗЫСКАТЕЛЬ" | строительство газопровода-ввода | ООО "Газпром газораспределение Волгоград" | 34-26-505-60297 | д. 77 | | | | сентябрь | 2029 |
| 2236. | Городской округ город-герой Волгоград | г.Волгоград | СНТ "ИЗЫСКАТЕЛЬ" | строительство газопровода-ввода | ООО "Газпром газораспределение Волгоград" | 34-26-505-60288 | д. 91 | | | | сентябрь | 2029 |
| 2237. | Городской округ город-герой Волгоград | г.Волгоград | СНТ "ИЗЫСКАТЕЛЬ" | строительство газопровода-ввода | ООО "Газпром газораспределение Волгоград" | 34-26-505-60286 | д. 94 | | | | сентябрь | 2029 |

| № п/п | Муниципальное образование | Наименование населенного пункта | Наименование садоводческого некоммерческого товарищества | Мероприятия, необходимые для подключения или создания технической возможности подключения домовладений, расположенных в границах территории садоводства | Наименование газораспределительной организации | Код объекта строительства | Адрес домовладения (домовладений), расположенного в границах территории садоводства, для которого реализуются мероприятия, необходимые для подключения (улица, номер домовладения) | Адрес домовладения (домовладений), расположенного в границах территории садоводства, для которого реализуются мероприятия, необходимые для создания технической возможности его подключения (улица, номер домовладения) | Общее количество домовладений, расположенных в границах территории садоводства, для которых реализуются мероприятия, необходимые для подключения | Общее количество домовладений, расположенных в границах территории садоводства, для которых реализуются мероприятия, необходимые для создания технической возможности их подключения | Срок догазификации | |
|---|---|---|---|---|---|---|---|---|---|---|---|---|
| | | | | | | | | | | | месяц | год |
| 1 | 2 | 3 | 4 | 5 | 6 | 7 | 8 | 9 | 10 | 11 | 12 | 13 |
| 2238. | Городской округ город-герой Волгоград | г.Волгоград | СНТ "ИЗЫСКАТЕЛЬ" | строительство газопровода-ввода | ООО "Газпром газораспределение Волгоград" | 34-26-505-60304 | д. 55 | | | | сентябрь | 2029 |
| 2239. | Городской округ город-герой Волгоград | г.Волгоград | СНТ "ИЗЫСКАТЕЛЬ" | строительство газопровода-ввода | ООО "Газпром газораспределение Волгоград" | 34-26-505-60314 | д. 133 | | | | сентябрь | 2029 |
| 2240. | Городской округ город-герой Волгоград | г.Волгоград | СНТ "ИЗЫСКАТЕЛЬ" | строительство газопровода-ввода | ООО "Газпром газораспределение Волгоград" | 34-26-505-60291 | д. 84а | | | | август | 2029 |
| 2241. | Городской округ город-герой Волгоград | г.Волгоград | СНТ "ИЗЫСКАТЕЛЬ" | строительство газопровода-ввода | ООО "Газпром газораспределение Волгоград" | 34-26-505-60305 | д. 30 | | | | август | 2029 |
| 2242. | Городской округ город-герой Волгоград | г.Волгоград | СНТ "ИЗЫСКАТЕЛЬ" | строительство газопровода-ввода | ООО "Газпром газораспределение Волгоград" | 34-26-505-60293 | д. 81 | | | | август | 2029 |
| 2243. | Городской округ город-герой Волгоград | г.Волгоград | СНТ "ИЗЫСКАТЕЛЬ" | строительство газопровода-ввода | ООО "Газпром газораспределение Волгоград" | 34-26-505-60315 | д. 121 | | | | август | 2029 |
| 2244. | Городской округ город-герой Волгоград | г.Волгоград | СНТ "ИЗЫСКАТЕЛЬ" | строительство газопровода-ввода | ООО "Газпром газораспределение Волгоград" | 34-26-505-60301 | д. 66 | | | | август | 2029 |
| 2245. | Городской округ город-герой Волгоград | г.Волгоград | СНТ "ИЗЫСКАТЕЛЬ" | строительство газопровода-ввода | ООО "Газпром газораспределение Волгоград" | 34-26-505-60302 | д. 65 | | | | август | 2029 |

| № п/п | Муниципальное образование | Наименование населенного пункта | Наименование садоводческого некоммерческого товарищества | Мероприятия, необходимые для подключения или создания технической возможности подключения домовладений, расположенных в границах территории садоводства | Наименование газораспределительной организации | Код объекта строительства | Адрес домовладения (домовладений), расположенного в границах территории садоводства, для которого реализуются мероприятия, необходимые для подключения (улица, номер домовладения) | Адрес домовладения (домовладений), расположенного в границах территории садоводства, для которого реализуются мероприятия, необходимые для создания технической возможности его подключения (улица, номер домовладения) | Общее количество домовладений, расположенных в границах территории садоводства, для которых реализуются мероприятия, необходимые для подключения | Общее количество домовладений, расположенных в границах территории садоводства, для которых реализуются мероприятия, необходимые для создания технической возможности их подключения | Срок догазификации | |
|---|---|---|---|---|---|---|---|---|---|---|---|---|
| | | | | | | | | | | | месяц | год |
| 1 | 2 | 3 | 4 | 5 | 6 | 7 | 8 | 9 | 10 | 11 | 12 | 13 |
| 2246. | Городской округ город-герой Волгоград | г.Волгоград | СНТ "ИЗЫСКАТЕЛЬ" | строительство газопровода-ввода | ООО "Газпром газораспределение Волгоград" | 34-26-505-60307 | д. 1а | | | | июль | 2029 |
| 2247. | Городской округ город-герой Волгоград | г.Волгоград | СНТ "ИЗЫСКАТЕЛЬ" | строительство газопровода-ввода | ООО "Газпром газораспределение Волгоград" | 34-26-505-60289 | д. 89 | | | | июль | 2029 |
| 2248. | Городской округ город-герой Волгоград | г.Волгоград | СНТ "ИЗЫСКАТЕЛЬ" | строительство газопровода-ввода | ООО "Газпром газораспределение Волгоград" | 34-26-505-60312 | д. 153 | | | | июнь | 2029 |
| 2249. | Городской округ город-герой Волгоград | г.Волгоград | СНТ "ИЗЫСКАТЕЛЬ" | строительство газопровода-ввода | ООО "Газпром газораспределение Волгоград" | 34-26-505-60313 | д. 149 | | | | июнь | 2029 |
| 2250. | Городской округ город-герой Волгоград | г.Волгоград | СНТ "ИЗЫСКАТЕЛЬ" | строительство газопровода-ввода | ООО "Газпром газораспределение Волгоград" | 34-26-505-60284 | ул.Авиаторская, д. 3а | | | | июнь | 2029 |
| 2251. | Городской округ город-герой Волгоград | г.Волгоград | СНТ "ИЗЫСКАТЕЛЬ" | строительство газопровода-ввода | ООО "Газпром газораспределение Волгоград" | 34-26-505-60290 | д. 86 | | | | июнь | 2029 |
| 2252. | Городской округ город-герой Волгоград | г.Волгоград | СНТ "ИЗЫСКАТЕЛЬ" | строительство газопровода-ввода | ООО "Газпром газораспределение Волгоград" | 34-26-505-60306 | д. 2 | | | | июнь | 2029 |
| 2253. | Городской округ город-герой Волгоград | г.Волгоград | СНТ "ИЗЫСКАТЕЛЬ" | строительство газопровода-ввода | ООО "Газпром газораспределение Волгоград" | 34-26-505-60295 | д. 8 | | | | июнь | 2029 |

| № п/п | Муниципальное образование | Наименование населенного пункта | Наименование садоводческого некоммерческого товарищества | Мероприятия, необходимые для подключения или создания технической возможности подключения домовладений, расположенных в границах территории садоводства | Наименование газораспределительной организации | Код объекта строительства | Адрес домовладения (домовладений), расположенного в границах территории садоводства, для которого реализуются мероприятия, необходимые для подключения (улица, номер домовладения) | Адрес домовладения (домовладений), расположенного в границах территории садоводства, для которого реализуются мероприятия, необходимые для создания технической возможности его подключения (улица, номер домовладения) | Общее количество домовладений, расположенных в границах территории садоводства, для которых реализуются мероприятия, необходимые для подключения | Общее количество домовладений, расположенных в границах территории садоводства, для которых реализуются мероприятия, необходимые для создания технической возможности их подключения | Срок догазификации | |
|---|---|---|---|---|---|---|---|---|---|---|---|---|
| | | | | | | | | | | | месяц | год |
| 1 | 2 | 3 | 4 | 5 | 6 | 7 | 8 | 9 | 10 | 11 | 12 | 13 |
| 2254. | Городской округ город-герой Волгоград | г.Волгоград | СНТ "ИЗЫСКАТЕЛЬ" | строительство газопровода-ввода | ООО "Газпром газораспределение Волгоград" | 34-26-505-60300 | д. 68 | | | | июнь | 2029 |
| 2255. | Городской округ город-герой Волгоград | г.Волгоград | СНТ "ИЗЫСКАТЕЛЬ" | строительство газопровода-ввода | ООО "Газпром газораспределение Волгоград" | 34-26-505-60287 | д. 93 | | | | июнь | 2029 |
| 2256. | Городской округ город-герой Волгоград | г.Волгоград | СНТ "ИЗЫСКАТЕЛЬ" | строительство газопровода-ввода | ООО "Газпром газораспределение Волгоград" | 34-26-505-60311 | д. 155 | | | | июнь | 2029 |
| 2257. | Городской округ город-герой Волгоград | г.Волгоград | СНТ "ИЗЫСКАТЕЛЬ" | строительство газопровода-ввода | ООО "Газпром газораспределение Волгоград" | 34-26-505-60298 | д. 75 | | | | июнь | 2029 |
| 2258. | Городской округ город-герой Волгоград | г.Волгоград | СНТ "ИЗЫСКАТЕЛЬ" | строительство газопровода-ввода | ООО "Газпром газораспределение Волгоград" | 34-26-505-60299 | д. 69 | | | | май | 2029 |
| 2259. | Городской округ город-герой Волгоград | г.Волгоград | СНТ "ИЗЫСКАТЕЛЬ" | строительство газопровода-ввода | ООО "Газпром газораспределение Волгоград" | 34-26-505-60310 | д. 160 | | | | май | 2029 |
| 2260. | Городской округ город-герой Волгоград | г.Волгоград | СНТ "ИЗЫСКАТЕЛЬ" | строительство газопровода-ввода | ООО "Газпром газораспределение Волгоград" | 34-26-505-60285 | д. 95 | | | | май | 2029 |
| 2261. | Городской округ город-герой Волгоград | г.Волгоград | СНТ "ИЗЫСКАТЕЛЬ" | строительство газопровода-ввода | ООО "Газпром газораспределение Волгоград" | 34-26-505-60294 | д. 80 | | | | май | 2029 |

| № п/п | Муниципальное образование | Наименование населенного пункта | Наименование садоводческого некоммерческого товарищества | Мероприятия, необходимые для подключения или создания технической возможности подключения домовладений, расположенных в границах территории садоводства | Наименование газораспределительной организации | Код объекта строительства | Адрес домовладения (домовладений), расположенного в границах территории садоводства, для которого реализуются мероприятия, необходимые для подключения (улица, номер домовладения) | Адрес домовладения (домовладений), расположенного в границах территории садоводства, для которого реализуются мероприятия, необходимые для создания технической возможности его подключения (улица, номер домовладения) | Общее количество домовладений, расположенных в границах территории садоводства, для которых реализуются мероприятия, необходимые для подключения | Общее количество домовладений, расположенных в границах территории садоводства, для которых реализуются мероприятия, необходимые для создания технической возможности их подключения | Срок догазификации | |
|---|---|---|---|---|---|---|---|---|---|---|---|---|
| | | | | | | | | | | | месяц | год |
| 1 | 2 | 3 | 4 | 5 | 6 | 7 | 8 | 9 | 10 | 11 | 12 | 13 |
| 2262. | Городской округ город-герой Волгоград | г.Волгоград | СНТ "ИЗЫСКАТЕЛЬ" | строительство газопровода-ввода | ООО "Газпром газораспределение Волгоград" | 34-26-505-60292 | д. 82 | | | | май | 2029 |
| 2263. | Городской округ город-герой Волгоград | г.Волгоград | СНТ "ИЗЫСКАТЕЛЬ" | строительство газопровода-ввода | ООО "Газпром газораспределение Волгоград" | 34-26-505-60309 | д. 163 | | | | май | 2029 |
| 2264. | Городской округ город-герой Волгоград | г.Волгоград | СНТ "ИЗЫСКАТЕЛЬ" | строительство газопровода-ввода | ООО "Газпром газораспределение Волгоград" | 34-26-505-60316 | д. 108 | | 42 | 0 | май | 2029 |
| 2265. | Городской округ город-герой Волгоград | г.Волгоград | СНТ "ИЗЫСКАТЕЛЬ" | строительство газопровода-ввода | ООО "Газпром газораспределение Волгоград" | 34-26-505-60303 | д. 6 | | | | май | 2029 |
| 2266. | Городской округ город-герой Волгоград | г.Волгоград | СНТ "Изыскатель" | строительство газопровода-ввода | ООО "Газпром газораспределение Волгоград" | 34-24-505-64826 | д. 115 | | | | ноябрь | 2028 |
| 2267. | Городской округ город-герой Волгоград | г.Волгоград | СНТ "Изыскатель" | строительство газопровода-ввода | ООО "Газпром газораспределение Волгоград" | 34-24-505-64825 | д. 119 | | | | ноябрь | 2028 |
| 2268. | Городской округ город-герой Волгоград | г.Волгоград | СНТ "Изыскатель" | строительство газопровода-ввода | ООО "Газпром газораспределение Волгоград" | 34-24-505-64824 | д. 124 | | | | ноябрь | 2028 |
| 2269. | Городской округ город-герой Волгоград | г.Волгоград | СНТ "Изыскатель" | строительство газопровода-ввода | ООО "Газпром газораспределение Волгоград" | 34-24-505-64823 | д. 125 | | | | ноябрь | 2028 |

| № п/п | Муниципальное образование | Наименование населенного пункта | Наименование садоводческого некоммерческого товарищества | Мероприятия, необходимые для подключения или создания технической возможности подключения домовладений, расположенных в границах территории садоводства | Наименование газораспределительной организации | Код объекта строительства | Адрес домовладения (домовладений), расположенного в границах территории садоводства, для которого реализуются мероприятия, необходимые для подключения (улица, номер домовладения) | Адрес домовладения (домовладений), расположенного в границах территории садоводства, для которого реализуются мероприятия, необходимые для создания технической возможности его подключения (улица, номер домовладения) | Общее количество домовладений, расположенных в границах территории садоводства, для которых реализуются мероприятия, необходимые для подключения | Общее количество домовладений, расположенных в границах территории садоводства, для которых реализуются мероприятия, необходимые для создания технической возможности их подключения | Срок догазификации | |
|---|---|---|---|---|---|---|---|---|---|---|---|---|
| | | | | | | | | | | | месяц | год |
| 1 | 2 | 3 | 4 | 5 | 6 | 7 | 8 | 9 | 10 | 11 | 12 | 13 |
| 2270. | Городской округ город-герой Волгоград | г.Волгоград | СНТ "Изыскатель" | врезка на участке заявителя (нулевая врезка) | ООО "Газпром газораспределение Волгоград" | 34-24-505-64822 | д. 127 | | | | ноябрь | 2028 |
| 2271. | Городской округ город-герой Волгоград | г.Волгоград | СНТ "Изыскатель" | строительство газопровода-ввода | ООО "Газпром газораспределение Волгоград" | 34-24-505-64820 | д. 137 | | | | ноябрь | 2028 |
| 2272. | Городской округ город-герой Волгоград | г.Волгоград | СНТ "Изыскатель" | строительство газопровода-ввода | ООО "Газпром газораспределение Волгоград" | 34-24-505-64819 | д. 138 | | | | ноябрь | 2028 |
| 2273. | Городской округ город-герой Волгоград | г.Волгоград | СНТ "Изыскатель" | строительство газопровода-ввода | ООО "Газпром газораспределение Волгоград" | 34-24-505-64818 | д. 141 | | | | ноябрь | 2028 |
| 2274. | Городской округ город-герой Волгоград | г.Волгоград | СНТ "Изыскатель" | строительство газопровода-ввода | ООО "Газпром газораспределение Волгоград" | 34-24-505-64821 | д. 136 | | | | ноябрь | 2027 |
| 2275. | Городской округ город-герой Волгоград | г.Волгоград | СНТ "Изыскатель" | строительство газопровода-ввода | ООО "Газпром газораспределение Волгоград" | 34-24-505-64817 | д. 143 | | | | ноябрь | 2027 |
| 2276. | Городской округ город-герой Волгоград | г.Волгоград | СНТ "ИЗЫСКАТЕЛЬ" | строительство газопровода-ввода | ООО "Газпром газораспределение Волгоград" | 34-26-505-60296 | д. 79 | | | | ноябрь | 2025 |
| 2277. | Городской округ город-герой Волгоград | г.Волгоград | СНТ "Кировец" | строительство газопровода-ввода | ООО "Газпром газораспределение Волгоград" | 34-24-505-64812 | ул.Лимоновая, д. 180 | | 2 | 0 | ноябрь | 2028 |

| № п/п | Муниципальное образование | Наименование населенного пункта | Наименование садоводческого некоммерческого товарищества | Мероприятия, необходимые для подключения или создания технической возможности подключения домовладений, расположенных в границах территории садоводства | Наименование газораспределительной организации | Код объекта строительства | Адрес домовладения (домовладений), расположенного в границах территории садоводства, для которого реализуются мероприятия, необходимые для подключения (улица, номер домовладения) | Адрес домовладения (домовладений), расположенного в границах территории садоводства, для которого реализуются мероприятия, необходимые для создания технической возможности его подключения (улица, номер домовладения) | Общее количество домовладений, расположенных в границах территории садоводства, для которых реализуются мероприятия, необходимые для подключения | Общее количество домовладений, расположенных в границах территории садоводства, для которых реализуются мероприятия, необходимые для создания технической возможности их подключения | Срок догазификации | |
|---|---|---|---|---|---|---|---|---|---|---|---|---|
| | | | | | | | | | | | месяц | год |
| 1 | 2 | 3 | 4 | 5 | 6 | 7 | 8 | 9 | 10 | 11 | 12 | 13 |
| 2278. | Городской округ город-герой Волгоград | г.Волгоград | СНТ "Кировец" | строительство газопровода-ввода | ООО "Газпром газораспределение Волгоград" | 34-24-505-64811 | ул.Сливовая, д. 17 | | | | ноябрь | 2028 |
| 2279. | Городской округ город-герой Волгоград | г.Волгоград | СНТ "Книга" | строительство газопровода-ввода | ООО "Газпром газораспределение Волгоград" | 34-24-505-63667 | д. 11 | | 2 | 0 | декабрь | 2030 |
| 2280. | Городской округ город-герой Волгоград | г.Волгоград | СНТ "Книга" | врезка на участке заявителя (нулевая врезка) | ООО "Газпром газораспределение Волгоград" | 34-24-505-63666 | д. 6 | | | | декабрь | 2030 |
| 2281. | Городской округ город-герой Волгоград | г.Волгоград | СНТ "Колос" | строительство газопровода-ввода | ООО "Газпром газораспределение Волгоград" | 34-24-505-62157 | ул.3, д. 16 | | 6 | 0 | ноябрь | 2029 |
| 2282. | Городской округ город-герой Волгоград | г.Волгоград | СНТ "Колос" | строительство газопровода-ввода | ООО "Газпром газораспределение Волгоград" | 34-24-505-62161 | ул.3, д. 20 | | | | ноябрь | 2029 |
| 2283. | Городской округ город-герой Волгоград | г.Волгоград | СНТ "Колос" | врезка на участке заявителя (нулевая врезка) | ООО "Газпром газораспределение Волгоград" | 34-24-505-62160 | ул.3, д. 25 | | | | ноябрь | 2029 |
| 2284. | Городской округ город-герой Волгоград | г.Волгоград | СНТ "Колос" | врезка на участке заявителя (нулевая врезка) | ООО "Газпром газораспределение Волгоград" | 34-24-505-62156 | ул.3, д. 28 | | | | ноябрь | 2029 |
| 2285. | Городской округ город-герой Волгоград | г.Волгоград | СНТ "Колос" | строительство газопровода-ввода | ООО "Газпром газораспределение Волгоград" | 34-24-505-62159 | ул.4, д. 47 | | | | ноябрь | 2029 |

| № п/п | Муниципальное образование | Наименование населенного пункта | Наименование садоводческого некоммерческого товарищества | Мероприятия, необходимые для подключения или создания технической возможности подключения домовладений, расположенных в границах территории садоводства | Наименование газораспределительной организации | Код объекта строительства | Адрес домовладения (домовладений), расположенного в границах территории садоводства, для которого реализуются мероприятия, необходимые для подключения (улица, номер домовладения) | Адрес домовладения (домовладений), расположенного в границах территории садоводства, для которого реализуются мероприятия, необходимые для создания технической возможности его подключения (улица, номер домовладения) | Общее количество домовладений, расположенных в границах территории садоводства, для которых реализуются мероприятия, необходимые для подключения | Общее количество домовладений, расположенных в границах территории садоводства, для которых реализуются мероприятия, необходимые для создания технической возможности их подключения | Срок догазификации | |
|---|---|---|---|---|---|---|---|---|---|---|---|---|
| | | | | | | | | | | | месяц | год |
| 1 | 2 | 3 | 4 | 5 | 6 | 7 | 8 | 9 | 10 | 11 | 12 | 13 |
| 2286. | Городской округ город-герой Волгоград | г.Волгоград | СНТ "Колос" | строительство газопровода-ввода | ООО "Газпром газораспределение Волгоград" | 34-24-505-62158 | ул.4, д. 59а | | | | ноябрь | 2029 |
| 2287. | Городской округ город-герой Волгоград | г.Волгоград | СНТ "Кооператор" | врезка на участке заявителя (нулевая врезка) | ООО "Газпром газораспределение Волгоград" | 34-24-505-63664 | д. 11Г | | 4 | 0 | декабрь | 2030 |
| 2288. | Городской округ город-герой Волгоград | г.Волгоград | СНТ "Кооператор" | врезка на участке заявителя (нулевая врезка) | ООО "Газпром газораспределение Волгоград" | 34-24-505-63663 | д. 15в | | | | декабрь | 2030 |
| 2289. | Городской округ город-герой Волгоград | г.Волгоград | СНТ "Кооператор" | врезка на участке заявителя (нулевая врезка) | ООО "Газпром газораспределение Волгоград" | 34-24-505-63662 | д. 16в | | | | декабрь | 2030 |
| 2290. | Городской округ город-герой Волгоград | г.Волгоград | СНТ "Кооператор" | врезка на участке заявителя (нулевая врезка) | ООО "Газпром газораспределение Волгоград" | 34-24-505-63661 | д. 23А | | | | декабрь | 2030 |
| 2291. | Городской округ город-герой Волгоград | г.Волгоград | СНТ "ЛАЗУРНОЕ" | строительство распределительного газопровода | ООО "Газпром газораспределение Волгоград" | 34-26-505-60282 | д. 27 | | | | август | 2026 |
| 2292. | Городской округ город-герой Волгоград | г.Волгоград | СНТ "ЛАЗУРНОЕ" | строительство распределительного газопровода | ООО "Газпром газораспределение Волгоград" | 34-26-505-60281 | д. 58 | | | | июнь | 2026 |
| 2293. | Городской округ город-герой Волгоград | г.Волгоград | СНТ "Лазурное" | строительство распределительного газопровода | ООО "Газпром газораспределение Волгоград" | 34-26-505-57533 | д. 26 | | 3 | 0 | май | 2026 |

| № п/п | Муниципальное образование | Наименование населенного пункта | Наименование садоводческого некоммерческого товарищества | Мероприятия, необходимые для подключения или создания технической возможности подключения домовладений, расположенных в границах территории садоводства | Наименование газораспределительной организации | Код объекта строительства | Адрес домовладения (домовладений), расположенного в границах территории садоводства, для которого реализуются мероприятия, необходимые для подключения (улица, номер домовладения) | Адрес домовладения (домовладений), расположенного в границах территории садоводства, для которого реализуются мероприятия, необходимые для создания технической возможности его подключения (улица, номер домовладения) | Общее количество домовладений, расположенных в границах территории садоводства, для которых реализуются мероприятия, необходимые для подключения | Общее количество домовладений, расположенных в границах территории садоводства, для которых реализуются мероприятия, необходимые для создания технической возможности их подключения | Срок догазификации | |
|---|---|---|---|---|---|---|---|---|---|---|---|---|
| | | | | | | | | | | | месяц | год |
| 1 | 2 | 3 | 4 | 5 | 6 | 7 | 8 | 9 | 10 | 11 | 12 | 13 |
| 2294. | Городской округ город-герой Волгоград | г.Волгоград | СНТ "Лесник" | врезка на участке заявителя (нулевая врезка) | ООО "Газпром газораспределение Волгоград" | 34-24-505-64766 | д. 23 | | 9 | 0 | сентябрь | 2028 |
| 2295. | Городской округ город-герой Волгоград | г.Волгоград | СНТ "Лесник" | строительство газопровода-ввода | ООО "Газпром газораспределение Волгоград" | 34-24-505-64765 | д. 7 | | | | сентябрь | 2028 |
| 2296. | Городской округ город-герой Волгоград | г.Волгоград | СНТ "Лесник" | строительство газопровода-ввода | ООО "Газпром газораспределение Волгоград" | 34-24-505-64764 | д. 77 | | | | сентябрь | 2028 |
| 2297. | Городской округ город-герой Волгоград | г.Волгоград | СНТ "Лесник" | строительство газопровода-ввода | ООО "Газпром газораспределение Волгоград" | 34-24-505-64763 | ул.Боярышниковая, д. 170 | | | | сентябрь | 2028 |
| 2298. | Городской округ город-герой Волгоград | г.Волгоград | СНТ "Лесник" | строительство газопровода-ввода | ООО "Газпром газораспределение Волгоград" | 34-24-505-64762 | ул.Грабовая, д. 119 | | | | сентябрь | 2028 |
| 2299. | Городской округ город-герой Волгоград | г.Волгоград | СНТ "Лесник" | строительство газопровода-ввода | ООО "Газпром газораспределение Волгоград" | 34-24-505-64761 | ул.Еловая, д. 76 | | | | сентябрь | 2028 |
| 2300. | Городской округ город-герой Волгоград | г.Волгоград | СНТ "Лесник" | строительство газопровода-ввода | ООО "Газпром газораспределение Волгоград" | 34-24-505-64760 | ул.Ольховая, д. 65 | | | | сентябрь | 2028 |
| 2301. | Городской округ город-герой Волгоград | г.Волгоград | СНТ "Лесник" | строительство газопровода-ввода | ООО "Газпром газораспределение Волгоград" | 34-24-505-64759 | ул.Сосновая, д. 102 | | | | сентябрь | 2028 |

| № п/п | Муниципальное образование | Наименование населенного пункта | Наименование садоводческого некоммерческого товарищества | Мероприятия, необходимые для подключения или создания технической возможности подключения домовладений, расположенных в границах территории садоводства | Наименование газораспределительной организации | Код объекта строительства | Адрес домовладения (домовладений), расположенного в границах территории садоводства, для которого реализуются мероприятия, необходимые для подключения (улица, номер домовладения) | Адрес домовладения (домовладений), расположенного в границах территории садоводства, для которого реализуются мероприятия, необходимые для создания технической возможности его подключения (улица, номер домовладения) | Общее количество домовладений, расположенных в границах территории садоводства, для которых реализуются мероприятия, необходимые для подключения | Общее количество домовладений, расположенных в границах территории садоводства, для которых реализуются мероприятия, необходимые для создания технической возможности их подключения | Срок догазификации | |
|---|---|---|---|---|---|---|---|---|---|---|---|---|
| | | | | | | | | | | | месяц | год |
| 1 | 2 | 3 | 4 | 5 | 6 | 7 | 8 | 9 | 10 | 11 | 12 | 13 |
| 2302. | Городской округ город-герой Волгоград | г.Волгоград | СНТ "Лесник" | строительство газопровода-ввода | ООО "Газпром газораспределение Волгоград" | 34-24-505-64758 | ул.Сосновая, д. 96 | | | | сентябрь | 2028 |
| 2303. | Городской округ город-герой Волгоград | г.Волгоград | СНТ "Луч" | строительство газопровода-ввода | ООО "Газпром газораспределение Волгоград" | 34-24-505-64756 | д. 266 | | 6 | 0 | ноябрь | 2028 |
| 2304. | Городской округ город-герой Волгоград | г.Волгоград | СНТ "Луч" | строительство газопровода-ввода | ООО "Газпром газораспределение Волгоград" | 34-24-505-64755 | д. 32 | | | | ноябрь | 2028 |
| 2305. | Городской округ город-герой Волгоград | г.Волгоград | СНТ "Луч" | строительство газопровода-ввода | ООО "Газпром газораспределение Волгоград" | 34-24-505-64754 | д. 39 | | | | ноябрь | 2028 |
| 2306. | Городской округ город-герой Волгоград | г.Волгоград | СНТ "Луч" | врезка на участке заявителя (нулевая врезка) | ООО "Газпром газораспределение Волгоград" | 34-24-505-64753 | д. 44 | | | | ноябрь | 2028 |
| 2307. | Городской округ город-герой Волгоград | г.Волгоград | СНТ "Луч" | врезка на участке заявителя (нулевая врезка) | ООО "Газпром газораспределение Волгоград" | 34-24-505-64752 | д. 56 | | | | ноябрь | 2028 |
| 2308. | Городской округ город-герой Волгоград | г.Волгоград | СНТ "Луч" | строительство газопровода-ввода | ООО "Газпром газораспределение Волгоград" | 34-24-505-64751 | д. 81 | | | | ноябрь | 2028 |
| 2309. | Городской округ город-герой Волгоград | г.Волгоград | СНТ "ЛЮБИТЕЛЬ" | строительство газопровода-ввода | ООО "Газпром газораспределение Волгоград" | 34-24-505-62229 | д. 2 | | | | ноябрь | 2029 |

| № п/п | Муниципальное образование | Наименование населенного пункта | Наименование садоводческого некоммерческого товарищества | Мероприятия, необходимые для подключения или создания технической возможности подключения домовладений, расположенных в границах территории садоводства | Наименование газораспределительной организации | Код объекта строительства | Адрес домовладения (домовладений), расположенного в границах территории садоводства, для которого реализуются мероприятия, необходимые для подключения (улица, номер домовладения) | Адрес домовладения (домовладений), расположенного в границах территории садоводства, для которого реализуются мероприятия, необходимые для создания технической возможности его подключения (улица, номер домовладения) | Общее количество домовладений, расположенных в границах территории садоводства, для которых реализуются мероприятия, необходимые для подключения | Общее количество домовладений, расположенных в границах территории садоводства, для которых реализуются мероприятия, необходимые для создания технической возможности их подключения | Срок догазификации | |
|---|---|---|---|---|---|---|---|---|---|---|---|---|
| | | | | | | | | | | | месяц | год |
| 1 | 2 | 3 | 4 | 5 | 6 | 7 | 8 | 9 | 10 | 11 | 12 | 13 |
| 2310. | Городской округ город-герой Волгоград | г.Волгоград | СНТ "ЛЮБИТЕЛЬ" | строительство газопровода-ввода | ООО "Газпром газораспределение Волгоград" | 34-24-505-62228 | д. 5 | | | | ноябрь | 2029 |
| 2311. | Городской округ город-герой Волгоград | г.Волгоград | СНТ "ЛЮБИТЕЛЬ" | строительство газопровода-ввода | ООО "Газпром газораспределение Волгоград" | 34-24-505-62227 | д. 6 | | | | ноябрь | 2029 |
| 2312. | Городской округ город-герой Волгоград | г.Волгоград | СНТ "ЛЮБИТЕЛЬ" | строительство газопровода-ввода | ООО "Газпром газораспределение Волгоград" | 34-24-505-62226 | д. 7 | | | | ноябрь | 2029 |
| 2313. | Городской округ город-герой Волгоград | г.Волгоград | СНТ "ЛЮБИТЕЛЬ" | строительство газопровода-ввода | ООО "Газпром газораспределение Волгоград" | 34-24-505-62225 | д. 8 | | | | ноябрь | 2029 |
| 2314. | Городской округ город-герой Волгоград | г.Волгоград | СНТ "ЛЮБИТЕЛЬ" | строительство газопровода-ввода | ООО "Газпром газораспределение Волгоград" | 34-24-505-62224 | ул.Солнечникова, д. 1/24 | | | | ноябрь | 2029 |
| 2315. | Городской округ город-герой Волгоград | г.Волгоград | СНТ "ЛЮБИТЕЛЬ" | строительство газопровода-ввода | ООО "Газпром газораспределение Волгоград" | 34-25-505-60279 | ул.Солнечникова, д. 20/23 | | | | март | 2028 |
| 2316. | Городской округ город-герой Волгоград | г.Волгоград | СНТ "ЛЮБИТЕЛЬ" | строительство газопровода-ввода | ООО "Газпром газораспределение Волгоград" | 34-25-505-60275 | ул.Солнечникова, д. 20/39 | | | | март | 2028 |
| 2317. | Городской округ город-герой Волгоград | г.Волгоград | СНТ "Любитель" | строительство газопровода-ввода | ООО "Газпром газораспределение Волгоград" | 34-24-505-61792 | ул.Солнечникова, д. 20/66 | | | | февраль | 2028 |

| № п/п | Муниципальное образование | Наименование населенного пункта | Наименование садоводческого некоммерческого товарищества | Мероприятия, необходимые для подключения или создания технической возможности подключения домовладений, расположенных в границах территории садоводства | Наименование газораспределительной организации | Код объекта строительства | Адрес домовладения (домовладений), расположенного в границах территории садоводства, для которого реализуются мероприятия, необходимые для подключения (улица, номер домовладения) | Адрес домовладения (домовладений), расположенного в границах территории садоводства, для которого реализуются мероприятия, необходимые для создания технической возможности его подключения (улица, номер домовладения) | Общее количество домовладений, расположенных в границах территории садоводства, для которых реализуются мероприятия, необходимые для подключения | Общее количество домовладений, расположенных в границах территории садоводства, для которых реализуются мероприятия, необходимые для создания технической возможности их подключения | Срок догазификации | |
|---|---|---|---|---|---|---|---|---|---|---|---|---|
| | | | | | | | | | | | месяц | год |
| 1 | 2 | 3 | 4 | 5 | 6 | 7 | 8 | 9 | 10 | 11 | 12 | 13 |
| 2318. | Городской округ город-герой Волгоград | г.Волгоград | СНТ "ЛЮБИТЕЛЬ" | строительство газопровода-ввода | ООО "Газпром газораспределение Волгоград" | 34-24-505-62104 | ул.Солнечникова, д. 20/61б | | | | январь | 2028 |
| 2319. | Городской округ город-герой Волгоград | г.Волгоград | СНТ "Любитель" | строительство газопровода-ввода | ООО "Газпром газораспределение Волгоград" | 34-25-505-60280 | д. 127 | | 19 | 0 | январь | 2028 |
| 2320. | Городской округ город-герой Волгоград | г.Волгоград | СНТ "Любитель" | строительство газопровода-ввода | ООО "Газпром газораспределение Волгоград" | 34-24-505-61823 | д. 63 | | | | январь | 2027 |
| 2321. | Городской округ город-герой Волгоград | г.Волгоград | СНТ "ЛЮБИТЕЛЬ" | строительство газопровода-ввода | ООО "Газпром газораспределение Волгоград" | 34-25-505-57974 | ул.Солнечникова, д. 20/62 | | | | июнь | 2025 |
| 2322. | Городской округ город-герой Волгоград | г.Волгоград | СНТ "ЛЮБИТЕЛЬ" | строительство газопровода-ввода | ООО "Газпром газораспределение Волгоград" | 34-25-505-60278 | д. 45 | | | | февраль | 2025 |
| 2323. | Городской округ город-герой Волгоград | г.Волгоград | СНТ "ЛЮБИТЕЛЬ" | строительство газопровода-ввода | ООО "Газпром газораспределение Волгоград" | 34-24-505-60276 | ул.Солнечникова, д. 20/21 | | | | декабрь | 2024 |
| 2324. | Городской округ город-герой Волгоград | г.Волгоград | СНТ "ЛЮБИТЕЛЬ" | строительство газопровода-ввода | ООО "Газпром газораспределение Волгоград" | 34-24-505-60277 | ул.Солнечникова, д. 20/1 | | | | ноябрь | 2024 |
| 2325. | Городской округ город-герой Волгоград | г.Волгоград | СНТ "ЛЮБИТЕЛЬ" | строительство газопровода-ввода | ООО "Газпром газораспределение Волгоград" | 34-24-505-62223 | ул.Солнечникова, д. 20/56 | | | | ноябрь | 2024 |

| № п/п | Муниципальное образование | Наименование населенного пункта | Наименование садоводческого некоммерческого товарищества | Мероприятия, необходимые для подключения или создания технической возможности подключения домовладений, расположенных в границах территории садоводства | Наименование газораспределительной организации | Код объекта строительства | Адрес домовладения (домовладений), расположенного в границах территории садоводства, для которого реализуются мероприятия, необходимые для подключения (улица, номер домовладения) | Адрес домовладения (домовладений), расположенного в границах территории садоводства, для которого реализуются мероприятия, необходимые для создания технической возможности его подключения (улица, номер домовладения) | Общее количество домовладений, расположенных в границах территории садоводства, для которых реализуются мероприятия, необходимые для подключения | Общее количество домовладений, расположенных в границах территории садоводства, для которых реализуются мероприятия, необходимые для создания технической возможности их подключения | Срок догазификации | |
|---|---|---|---|---|---|---|---|---|---|---|---|---|
| | | | | | | | | | | | месяц | год |
| 1 | 2 | 3 | 4 | 5 | 6 | 7 | 8 | 9 | 10 | 11 | 12 | 13 |
| 2326. | Городской округ город-герой Волгоград | г.Волгоград | СНТ "Любитель" | строительство газопровода-ввода | ООО "Газпром газораспределение Волгоград" | 34-24-505-59804 | ул.Солнечникова, д. 20/9 | | | | ноябрь | 2024 |
| 2327. | Городской округ город-герой Волгоград | г.Волгоград | СНТ "ЛЮБИТЕЛЬ" | строительство газопровода-ввода | ООО "Газпром газораспределение Волгоград" | 34-24-505-62222 | ул.Солнечникова, д. 9/24 | | | | ноябрь | 2024 |
| 2328. | Городской округ город-герой Волгоград | г.Волгоград | СНТ "Малинка" | врезка на участке заявителя (нулевая врезка) | ООО "Газпром газораспределение Волгоград" | 34-24-505-64743 | д. 154 | | 4 | 0 | сентябрь | 2028 |
| 2329. | Городской округ город-герой Волгоград | г.Волгоград | СНТ "Малинка" | строительство газопровода-ввода | ООО "Газпром газораспределение Волгоград" | 34-24-505-64742 | д. 341 | | | | сентябрь | 2028 |
| 2330. | Городской округ город-герой Волгоград | г.Волгоград | СНТ "Малинка" | строительство газопровода-ввода | ООО "Газпром газораспределение Волгоград" | 34-24-505-64741 | д. 350 | | | | сентябрь | 2028 |
| 2331. | Городской округ город-герой Волгоград | г.Волгоград | СНТ "Малинка" | строительство газопровода-ввода | ООО "Газпром газораспределение Волгоград" | 34-24-505-64740 | д. 363 | | | | сентябрь | 2028 |
| 2332. | Городской округ город-герой Волгоград | г.Волгоград | СНТ "Малинка-2" | врезка на участке заявителя (нулевая врезка) | ООО "Газпром газораспределение Волгоград" | 34-24-505-64738 | д. 101 | | 8 | 0 | октябрь | 2028 |
| 2333. | Городской округ город-герой Волгоград | г.Волгоград | СНТ "Малинка-2" | врезка на участке заявителя (нулевая врезка) | ООО "Газпром газораспределение Волгоград" | 34-24-505-64737 | д. 31 | | | | октябрь | 2028 |

| № п/п | Муниципальное образование | Наименование населенного пункта | Наименование садоводческого некоммерческого товарищества | Мероприятия, необходимые для подключения или создания технической возможности подключения домовладений, расположенных в границах территории садоводства | Наименование газораспределительной организации | Код объекта строительства | Адрес домовладения (домовладений), расположенного в границах территории садоводства, для которого реализуются мероприятия, необходимые для подключения (улица, номер домовладения) | Адрес домовладения (домовладений), расположенного в границах территории садоводства, для которого реализуются мероприятия, необходимые для создания технической возможности его подключения (улица, номер домовладения) | Общее количество домовладений, расположенных в границах территории садоводства, для которых реализуются мероприятия, необходимые для подключения | Общее количество домовладений, расположенных в границах территории садоводства, для которых реализуются мероприятия, необходимые для создания технической возможности их подключения | Срок догазификации | |
|---|---|---|---|---|---|---|---|---|---|---|---|---|
| | | | | | | | | | | | месяц | год |
| 1 | 2 | 3 | 4 | 5 | 6 | 7 | 8 | 9 | 10 | 11 | 12 | 13 |
| 2334. | Городской округ город-герой Волгоград | г.Волгоград | СНТ "Малинка-2" | врезка на участке заявителя (нулевая врезка) | ООО "Газпром газораспределение Волгоград" | 34-24-505-64736 | д. 32 | | | | октябрь | 2028 |
| 2335. | Городской округ город-герой Волгоград | г.Волгоград | СНТ "Малинка-2" | врезка на участке заявителя (нулевая врезка) | ООО "Газпром газораспределение Волгоград" | 34-24-505-64735 | д. 56 | | | | октябрь | 2028 |
| 2336. | Городской округ город-герой Волгоград | г.Волгоград | СНТ "Малинка-2" | врезка на участке заявителя (нулевая врезка) | ООО "Газпром газораспределение Волгоград" | 34-24-505-64734 | д. 59 | | | | октябрь | 2028 |
| 2337. | Городской округ город-герой Волгоград | г.Волгоград | СНТ "Малинка-2" | врезка на участке заявителя (нулевая врезка) | ООО "Газпром газораспределение Волгоград" | 34-24-505-64733 | д. 7 | | | | октябрь | 2028 |
| 2338. | Городской округ город-герой Волгоград | г.Волгоград | СНТ "Малинка-2" | строительство газопровода-ввода | ООО "Газпром газораспределение Волгоград" | 34-24-505-64732 | д. 79 | | | | октябрь | 2028 |
| 2339. | Городской округ город-герой Волгоград | г.Волгоград | СНТ "Малинка-2" | строительство газопровода-ввода | ООО "Газпром газораспределение Волгоград" | 34-24-505-64731 | д. 8 | | | | октябрь | 2028 |
| 2340. | Городской округ город-герой Волгоград | г.Волгоград | СНТ "МЕДИК" | строительство газопровода-ввода | ООО "Газпром газораспределение Волгоград" | 34-26-505-60273 | д. 122 | | 12 | 0 | июль | 2029 |
| 2341. | Городской округ город-герой Волгоград | г.Волгоград | СНТ "МЕДИК" | строительство газопровода-ввода | ООО "Газпром газораспределение Волгоград" | 34-26-505-60272 | д. 70 | | | | июнь | 2029 |

| № п/п | Муниципальное образование | Наименование населенного пункта | Наименование садоводческого некоммерческого товарищества | Мероприятия, необходимые для подключения или создания технической возможности подключения домовладений, расположенных в границах территории садоводства | Наименование газораспределительной организации | Код объекта строительства | Адрес домовладения (домовладений), расположенного в границах территории садоводства, для которого реализуются мероприятия, необходимые для подключения (улица, номер домовладения) | Адрес домовладения (домовладений), расположенного в границах территории садоводства, для которого реализуются мероприятия, необходимые для создания технической возможности его подключения (улица, номер домовладения) | Общее количество домовладений, расположенных в границах территории садоводства, для которых реализуются мероприятия, необходимые для подключения | Общее количество домовладений, расположенных в границах территории садоводства, для которых реализуются мероприятия, необходимые для создания технической возможности их подключения | Срок догазификации | |
|---|---|---|---|---|---|---|---|---|---|---|---|---|
| | | | | | | | | | | | месяц | год |
| 1 | 2 | 3 | 4 | 5 | 6 | 7 | 8 | 9 | 10 | 11 | 12 | 13 |
| 2342. | Городской округ город-герой Волгоград | г.Волгоград | СНТ "МЕДИК" | строительство газопровода-ввода | ООО "Газпром газораспределение Волгоград" | 34-26-505-60270 | ул.им. Семенова-Тян-Шанского, д. 20/109 | | | | июнь | 2029 |
| 2343. | Городской округ город-герой Волгоград | г.Волгоград | СНТ "МЕДИК" | строительство газопровода-ввода | ООО "Газпром газораспределение Волгоград" | 34-26-505-60269 | ул.им. Семенова-Тян-Шанского, д. 20/13 | | | | июнь | 2029 |
| 2344. | Городской округ город-герой Волгоград | г.Волгоград | СНТ "МЕДИК" | строительство газопровода-ввода | ООО "Газпром газораспределение Волгоград" | 34-26-505-60268 | ул.им. Семенова-Тян-Шанского, д. 20/95 | | | | июнь | 2029 |
| 2345. | Городской округ город-герой Волгоград | г.Волгоград | СНТ "Медик" | врезка на участке заявителя (нулевая врезка) | ООО "Газпром газораспределение Волгоград" | 34-24-505-64860 | ул.им. Семенова-Тян-Шанского, д. 20/90 | | | | ноябрь | 2028 |
| 2346. | Городской округ город-герой Волгоград | г.Волгоград | СНТ "Медик" | строительство газопровода-ввода | ООО "Газпром газораспределение Волгоград" | 34-24-505-64723 | д. 3 | | | | октябрь | 2028 |
| 2347. | Городской округ город-герой Волгоград | г.Волгоград | СНТ "Медик" | строительство газопровода-ввода | ООО "Газпром газораспределение Волгоград" | 34-24-505-64729 | д. 44 | | | | октябрь | 2028 |
| 2348. | Городской округ город-герой Волгоград | г.Волгоград | СНТ "Медик" | строительство газопровода-ввода | ООО "Газпром газораспределение Волгоград" | 34-24-505-64728 | ул.им. Семенова-Тян-Шанского, д. 20/18 | | | | октябрь | 2028 |
| 2349. | Городской округ город-герой Волгоград | г.Волгоград | СНТ "Медик" | врезка на участке заявителя (нулевая врезка) | ООО "Газпром газораспределение Волгоград" | 34-24-505-64727 | ул.им. Семенова-Тян-Шанского, д. 20/47 | | | | октябрь | 2028 |

| № п/п | Муниципальное образование | Наименование населенного пункта | Наименование садоводческого некоммерческого товарищества | Мероприятия, необходимые для подключения или создания технической возможности подключения домовладений, расположенных в границах территории садоводства | Наименование газораспределительной организации | Код объекта строительства | Адрес домовладения (домовладений), расположенного в границах территории садоводства, для которого реализуются мероприятия, необходимые для подключения (улица, номер домовладения) | Адрес домовладения (домовладений), расположенного в границах территории садоводства, для которого реализуются мероприятия, необходимые для создания технической возможности его подключения (улица, номер домовладения) | Общее количество домовладений, расположенных в границах территории садоводства, для которых реализуются мероприятия, необходимые для подключения | Общее количество домовладений, расположенных в границах территории садоводства, для которых реализуются мероприятия, необходимые для создания технической возможности их подключения | Срок догазификации | |
|---|---|---|---|---|---|---|---|---|---|---|---|---|
| | | | | | | | | | | | месяц | год |
| 1 | 2 | 3 | 4 | 5 | 6 | 7 | 8 | 9 | 10 | 11 | 12 | 13 |
| 2350. | Городской округ город-герой Волгоград | г.Волгоград | СНТ "Медик" | строительство газопровода-ввода | ООО "Газпром газораспределение Волгоград" | 34-24-505-64726 | ул.им. Семенова-Тян-Шанского, д. 20/65 | | | | октябрь | 2028 |
| 2351. | Городской округ город-герой Волгоград | г.Волгоград | СНТ "Медик" | строительство газопровода-ввода | ООО "Газпром газораспределение Волгоград" | 34-24-505-64724 | ул.им. Семенова-Тян-Шанского, д. 45646 | | | | октябрь | 2028 |
| 2352. | Городской округ город-герой Волгоград | г.Волгоград | СНТ "Медпром" | строительство газопровода-ввода | ООО "Газпром газораспределение Волгоград" | 34-24-505-63654 | д. 30 | | 2 | 0 | декабрь | 2030 |
| 2353. | Городской округ город-герой Волгоград | г.Волгоград | СНТ "Медпром" | строительство газопровода-ввода | ООО "Газпром газораспределение Волгоград" | 34-24-505-63653 | д. 45 | | | | декабрь | 2030 |
| 2354. | Городской округ город-герой Волгоград | г.Волгоград | СНТ "МЕТАЛЛУРГ" | строительство распределительного газопровода | ООО "Газпром газораспределение Волгоград" | 34-24-505-63652 | ул.6, д. 30 | | | | октябрь | 2027 |
| 2355. | Городской округ город-герой Волгоград | г.Волгоград | СНТ "МЕТАЛЛУРГ" | строительство газопровода-ввода | ООО "Газпром газораспределение Волгоград" | 34-24-505-63651 | ул.6, д. 33 | | | | октябрь | 2027 |
| 2356. | Городской округ город-герой Волгоград | г.Волгоград | СНТ "МЕТАЛЛУРГ" | строительство газопровода-ввода | ООО "Газпром газораспределение Волгоград" | 34-24-505-63650 | ул.Десятая-3, дача 10 | | | | октябрь | 2027 |
| 2357. | Городской округ город-герой Волгоград | г.Волгоград | СНТ "МЕТАЛЛУРГ" | врезка на участке заявителя (нулевая врезка) | ООО "Газпром газораспределение Волгоград" | 34-24-505-63649 | ул.Менделеева, д. 181/572 | | | | октябрь | 2027 |

| № п/п | Муниципальное образование | Наименование населенного пункта | Наименование садоводческого некоммерческого товарищества | Мероприятия, необходимые для подключения или создания технической возможности подключения домовладений, расположенных в границах территории садоводства | Наименование газораспределительной организации | Код объекта строительства | Адрес домовладения (домовладений), расположенного в границах территории садоводства, для которого реализуются мероприятия, необходимые для подключения (улица, номер домовладения) | Адрес домовладения (домовладений), расположенного в границах территории садоводства, для которого реализуются мероприятия, необходимые для создания технической возможности его подключения (улица, номер домовладения) | Общее количество домовладений, расположенных в границах территории садоводства, для которых реализуются мероприятия, необходимые для подключения | Общее количество домовладений, расположенных в границах территории садоводства, для которых реализуются мероприятия, необходимые для создания технической возможности их подключения | Срок догазификации | |
|---|---|---|---|---|---|---|---|---|---|---|---|---|
| | | | | | | | | | | | месяц | год |
| 1 | 2 | 3 | 4 | 5 | 6 | 7 | 8 | 9 | 10 | 11 | 12 | 13 |
| 2358. | Городской округ город-герой Волгоград | г.Волгоград | СНТ "МЕТАЛЛУРГ" | врезка на участке заявителя (нулевая врезка) | ООО "Газпром газораспределение Волгоград" | 34-24-505-63648 | ул.Менделеева, д. 181/592 | | | | октябрь | 2027 |
| 2359. | Городской округ город-герой Волгоград | г.Волгоград | СНТ "МЕТАЛЛУРГ" | строительство газопровода-ввода | ООО "Газпром газораспределение Волгоград" | 34-24-505-63647 | ул.Менделеева, д. 181/640 | | | | октябрь | 2027 |
| 2360. | Городской округ город-герой Волгоград | г.Волгоград | СНТ "МЕТАЛЛУРГ" | строительство распределительного газопровода | ООО "Газпром газораспределение Волгоград" | 34-24-505-63646 | ул.Менделеева, д. 185/15а | | | | октябрь | 2027 |
| 2361. | Городской округ город-герой Волгоград | г.Волгоград | СНТ "МЕТАЛЛУРГ" | строительство распределительного газопровода | ООО "Газпром газораспределение Волгоград" | 34-24-505-63645 | ул.Менделеева, д. 185/16 | | | | октябрь | 2027 |
| 2362. | Городской округ город-герой Волгоград | г.Волгоград | СНТ "МЕТАЛЛУРГ" | строительство распределительного газопровода | ООО "Газпром газораспределение Волгоград" | 34-24-505-63641 | ул.Менделеева, д. 187/149 | | | | октябрь | 2027 |
| 2363. | Городской округ город-герой Волгоград | г.Волгоград | СНТ "МЕТАЛЛУРГ" | строительство распределительного газопровода | ООО "Газпром газораспределение Волгоград" | 34-24-505-63640 | ул.Менделеева, д. 187/159 | | | | октябрь | 2027 |
| 2364. | Городской округ город-герой Волгоград | г.Волгоград | СНТ "МЕТАЛЛУРГ" | строительство распределительного газопровода | ООО "Газпром газораспределение Волгоград" | 34-24-505-63638 | ул.Менделеева, д. 187/260 | | | | октябрь | 2027 |
| 2365. | Городской округ город-герой Волгоград | г.Волгоград | СНТ "МЕТАЛЛУРГ" | строительство распределительного газопровода | ООО "Газпром газораспределение Волгоград" | 34-24-505-63636 | ул.Менделеева, д. 187/289 | | | | октябрь | 2027 |

| № п/п | Муниципальное образование | Наименование населенного пункта | Наименование садоводческого некоммерческого товарищества | Мероприятия, необходимые для подключения или создания технической возможности подключения домовладений, расположенных в границах территории садоводства | Наименование газораспределительной организации | Код объекта строительства | Адрес домовладения (домовладений), расположенного в границах территории садоводства, для которого реализуются мероприятия, необходимые для подключения (улица, номер домовладения) | Адрес домовладения (домовладений), расположенного в границах территории садоводства, для которого реализуются мероприятия, необходимые для создания технической возможности его подключения (улица, номер домовладения) | Общее количество домовладений, расположенных в границах территории садоводства, для которых реализуются мероприятия, необходимые для подключения | Общее количество домовладений, расположенных в границах территории садоводства, для которых реализуются мероприятия, необходимые для создания технической возможности их подключения | Срок догазификации | |
|---|---|---|---|---|---|---|---|---|---|---|---|---|
| | | | | | | | | | | | месяц | год |
| 1 | 2 | 3 | 4 | 5 | 6 | 7 | 8 | 9 | 10 | 11 | 12 | 13 |
| 2366. | Городской округ город-герой Волгоград | г.Волгоград | СНТ "МЕТАЛЛУРГ" | строительство распределительного газопровода | ООО "Газпром газораспределение Волгоград" | 34-24-505-63635 | ул.Менделеева, д. 187/549 | | | | октябрь | 2027 |
| 2367. | Городской округ город-герой Волгоград | г.Волгоград | СНТ "МЕТАЛЛУРГ" | строительство распределительного газопровода | ООО "Газпром газораспределение Волгоград" | 34-24-505-63634 | ул.Менделеева, д. 187/573 | | | | октябрь | 2027 |
| 2368. | Городской округ город-герой Волгоград | г.Волгоград | СНТ "МЕТАЛЛУРГ" | строительство распределительного газопровода | ООО "Газпром газораспределение Волгоград" | 34-24-505-63633 | ул.Менделеева, д. 187/6101 | | | | октябрь | 2027 |
| 2369. | Городской округ город-герой Волгоград | г.Волгоград | СНТ "МЕТАЛЛУРГ" | строительство распределительного газопровода | ООО "Газпром газораспределение Волгоград" | 34-24-505-63632 | ул.Менделеева, д. 187/760 | | | | октябрь | 2027 |
| 2370. | Городской округ город-герой Волгоград | г.Волгоград | СНТ "МЕТАЛЛУРГ" | строительство распределительного газопровода | ООО "Газпром газораспределение Волгоград" | 34-24-505-63631 | ул.Менделеева, д. 187/775 | | | | октябрь | 2027 |
| 2371. | Городской округ город-герой Волгоград | г.Волгоград | СНТ "МЕТАЛЛУРГ" | строительство распределительного газопровода | ООО "Газпром газораспределение Волгоград" | 34-24-505-63630 | ул.Менделеева, д. 187/798 | | | | октябрь | 2027 |
| 2372. | Городской округ город-герой Волгоград | г.Волгоград | СНТ "МЕТАЛЛУРГ" | строительство распределительного газопровода | ООО "Газпром газораспределение Волгоград" | 34-24-505-63628 | ул.Менделеева, д. 189/558 | | | | октябрь | 2027 |
| 2373. | Городской округ город-герой Волгоград | г.Волгоград | СНТ "МЕТАЛЛУРГ" | строительство распределительного газопровода | ООО "Газпром газораспределение Волгоград" | 34-24-505-63627 | ул.Менделеева, д. 189/76 | | | | октябрь | 2027 |

| № п/п | Муниципальное образование | Наименование населенного пункта | Наименование садоводческого некоммерческого товарищества | Мероприятия, необходимые для подключения или создания технической возможности подключения домовладений, расположенных в границах территории садоводства | Наименование газораспределительной организации | Код объекта строительства | Адрес домовладения (домовладений), расположенного в границах территории садоводства, для которого реализуются мероприятия, необходимые для подключения (улица, номер домовладения) | Адрес домовладения (домовладений), расположенного в границах территории садоводства, для которого реализуются мероприятия, необходимые для создания технической возможности его подключения (улица, номер домовладения) | Общее количество домовладений, расположенных в границах территории садоводства, для которых реализуются мероприятия, необходимые для подключения | Общее количество домовладений, расположенных в границах территории садоводства, для которых реализуются мероприятия, необходимые для создания технической возможности их подключения | Срок догазификации | |
|---|---|---|---|---|---|---|---|---|---|---|---|---|
| | | | | | | | | | | | месяц | год |
| 1 | 2 | 3 | 4 | 5 | 6 | 7 | 8 | 9 | 10 | 11 | 12 | 13 |
| 2374. | Городской округ город-герой Волгоград | г.Волгоград | СНТ "МЕТАЛЛУРГ" | строительство распределительного газопровода | ООО "Газпром газораспределение Волгоград" | 34-24-505-63626 | ул.Менделеева, д. 189/761 | | | | октябрь | 2027 |
| 2375. | Городской округ город-герой Волгоград | г.Волгоград | СНТ "МЕТАЛЛУРГ" | строительство распределительного газопровода | ООО "Газпром газораспределение Волгоград" | 34-24-505-63625 | ул.Менделеева, д. 189/762 | | | | октябрь | 2027 |
| 2376. | Городской округ город-герой Волгоград | г.Волгоград | СНТ "МЕТАЛЛУРГ" | строительство распределительного газопровода | ООО "Газпром газораспределение Волгоград" | 34-24-505-63624 | ул.Менделеева, д. 189/763а | | | | октябрь | 2027 |
| 2377. | Городской округ город-герой Волгоград | г.Волгоград | СНТ "МЕТАЛЛУРГ" | строительство распределительного газопровода | ООО "Газпром газораспределение Волгоград" | 34-24-505-63623 | ул.Менделеева, д. 189/797 | | | | октябрь | 2027 |
| 2378. | Городской округ город-герой Волгоград | г.Волгоград | СНТ "МЕТАЛЛУРГ" | строительство распределительного газопровода | ООО "Газпром газораспределение Волгоград" | 34-24-505-63622 | ул.Менделеева, д. 189/846 | | | | октябрь | 2027 |
| 2379. | Городской округ город-герой Волгоград | г.Волгоград | СНТ "МЕТАЛЛУРГ" | строительство распределительного газопровода | ООО "Газпром газораспределение Волгоград" | 34-24-505-63621 | ул.Менделеева, д. 189/848 | | | | октябрь | 2027 |
| 2380. | Городской округ город-герой Волгоград | г.Волгоград | СНТ "МЕТАЛЛУРГ" | строительство распределительного газопровода | ООО "Газпром газораспределение Волгоград" | 34-24-505-63620 | ул.Менделеева, д. 189/876 | | | | октябрь | 2027 |
| 2381. | Городской округ город-герой Волгоград | г.Волгоград | СНТ "МЕТАЛЛУРГ" | строительство распределительного газопровода | ООО "Газпром газораспределение Волгоград" | 34-24-505-63619 | ул.Менделеева, д. 189/907 | | | | октябрь | 2027 |

| № п/п | Муниципальное образование | Наименование населенного пункта | Наименование садоводческого некоммерческого товарищества | Мероприятия, необходимые для подключения или создания технической возможности подключения домовладений, расположенных в границах территории садоводства | Наименование газораспределительной организации | Код объекта строительства | Адрес домовладения (домовладений), расположенного в границах территории садоводства, для которого реализуются мероприятия, необходимые для подключения (улица, номер домовладения) | Адрес домовладения (домовладений), расположенного в границах территории садоводства, для которого реализуются мероприятия, необходимые для создания технической возможности его подключения (улица, номер домовладения) | Общее количество домовладений, расположенных в границах территории садоводства, для которых реализуются мероприятия, необходимые для подключения | Общее количество домовладений, расположенных в границах территории садоводства, для которых реализуются мероприятия, необходимые для создания технической возможности их подключения | Срок догазификации | |
|---|---|---|---|---|---|---|---|---|---|---|---|---|
| | | | | | | | | | | | месяц | год |
| 1 | 2 | 3 | 4 | 5 | 6 | 7 | 8 | 9 | 10 | 11 | 12 | 13 |
| 2382. | Городской округ город-герой Волгоград | г.Волгоград | СНТ "МЕТАЛЛУРГ" | строительство распределительного газопровода | ООО "Газпром газораспределение Волгоград" | 34-24-505-63618 | ул.Менделеева, д. 189/854 | | | | октябрь | 2027 |
| 2383. | Городской округ город-герой Волгоград | г.Волгоград | СНТ "МЕТАЛЛУРГ" | строительство газопровода-ввода | ООО "Газпром газораспределение Волгоград" | 34-24-505-63617 | участок 1, дача 239 | | | | октябрь | 2027 |
| 2384. | Городской округ город-герой Волгоград | г.Волгоград | СНТ "МЕТАЛЛУРГ" | строительство газопровода-ввода | ООО "Газпром газораспределение Волгоград" | 34-24-505-63616 | участок 2, дача 140 | | | | октябрь | 2027 |
| 2385. | Городской округ город-герой Волгоград | г.Волгоград | СНТ "МЕТАЛЛУРГ" | строительство газопровода-ввода | ООО "Газпром газораспределение Волгоград" | 34-24-505-63615 | участок 2, дача 470 | | | | октябрь | 2027 |
| 2386. | Городской округ город-герой Волгоград | г.Волгоград | СНТ "МЕТАЛЛУРГ" | строительство газопровода-ввода | ООО "Газпром газораспределение Волгоград" | 34-24-505-63614 | участок 2, дача 492 | | | | октябрь | 2027 |
| 2387. | Городской округ город-герой Волгоград | г.Волгоград | СНТ "МЕТАЛЛУРГ" | строительство газопровода-ввода | ООО "Газпром газораспределение Волгоград" | 34-24-505-63613 | участок 2, дача 785 | | | | октябрь | 2027 |
| 2388. | Городской округ город-герой Волгоград | г.Волгоград | СНТ "МЕТАЛЛУРГ" | строительство газопровода-ввода | ООО "Газпром газораспределение Волгоград" | 34-24-505-63612 | участок 3 ул.4, д. 53 | | | | октябрь | 2027 |
| 2389. | Городской округ город-герой Волгоград | г.Волгоград | СНТ "МЕТАЛЛУРГ" | строительство газопровода-ввода | ООО "Газпром газораспределение Волгоград" | 34-24-505-63611 | участок 3 ул.4, дача 1 | | | | октябрь | 2027 |

| № п/п | Муниципальное образование | Наименование населенного пункта | Наименование садоводческого некоммерческого товарищества | Мероприятия, необходимые для подключения или создания технической возможности подключения домовладений, расположенных в границах территории садоводства | Наименование газораспределительной организации | Код объекта строительства | Адрес домовладения (домовладений), расположенного в границах территории садоводства, для которого реализуются мероприятия, необходимые для подключения (улица, номер домовладения) | Адрес домовладения (домовладений), расположенного в границах территории садоводства, для которого реализуются мероприятия, необходимые для создания технической возможности его подключения (улица, номер домовладения) | Общее количество домовладений, расположенных в границах территории садоводства, для которых реализуются мероприятия, необходимые для подключения | Общее количество домовладений, расположенных в границах территории садоводства, для которых реализуются мероприятия, необходимые для создания технической возможности их подключения | Срок догазификации | |
|---|---|---|---|---|---|---|---|---|---|---|---|---|
| | | | | | | | | | | | месяц | год |
| 1 | 2 | 3 | 4 | 5 | 6 | 7 | 8 | 9 | 10 | 11 | 12 | 13 |
| 2390. | Городской округ город-герой Волгоград | г.Волгоград | СНТ "МЕТАЛЛУРГ" | строительство газопровода-ввода | ООО "Газпром газораспределение Волгоград" | 34-24-505-63610 | участок 3 ул.4, дача 65 | | | | октябрь | 2027 |
| 2391. | Городской округ город-герой Волгоград | г.Волгоград | СНТ "МЕТАЛЛУРГ" | строительство газопровода-ввода | ООО "Газпром газораспределение Волгоград" | 34-24-505-63609 | участок 3 ул.6, д. 54 | | | | октябрь | 2027 |
| 2392. | Городской округ город-герой Волгоград | г.Волгоград | СНТ "МЕТАЛЛУРГ" | строительство газопровода-ввода | ООО "Газпром газораспределение Волгоград" | 34-24-505-63608 | участок 3 ул.7, дача 39 | | | | октябрь | 2027 |
| 2393. | Городской округ город-герой Волгоград | г.Волгоград | СНТ "МЕТАЛЛУРГ" | строительство газопровода-ввода | ООО "Газпром газораспределение Волгоград" | 34-24-505-63607 | участок 3 ул.7, дача 90 | | | | октябрь | 2027 |
| 2394. | Городской округ город-герой Волгоград | г.Волгоград | СНТ "МЕТАЛЛУРГ" | строительство газопровода-ввода | ООО "Газпром газораспределение Волгоград" | 34-24-505-63606 | участок 3 ул.8, дача 12 | | | | октябрь | 2027 |
| 2395. | Городской округ город-герой Волгоград | г.Волгоград | СНТ "МЕТАЛЛУРГ" | строительство газопровода-ввода | ООО "Газпром газораспределение Волгоград" | 34-24-505-63605 | участок 3, дача 29 | | | | октябрь | 2027 |
| 2396. | Городской округ город-герой Волгоград | г.Волгоград | СНТ "МЕТАЛЛУРГ" | строительство распределительного газопровода | ООО "Газпром газораспределение Волгоград" | 34-23-505-69467 | ул.Менделеева, д. 185/15 | | | | декабрь | 2026 |
| 2397. | Городской округ город-герой Волгоград | г.Волгоград | СНТ "Металлург" | строительство распределительного газопровода | ООО "Газпром газораспределение Волгоград" | 34-26-505-60208 | ул.Менделеева, д. 187/155 | | | | ноябрь | 2026 |

| № п/п | Муниципальное образование | Наименование населенного пункта | Наименование садоводческого некоммерческого товарищества | Мероприятия, необходимые для подключения или создания технической возможности подключения домовладений, расположенных в границах территории садоводства | Наименование газораспределительной организации | Код объекта строительства | Адрес домовладения (домовладений), расположенного в границах территории садоводства, для которого реализуются мероприятия, необходимые для подключения (улица, номер домовладения) | Адрес домовладения (домовладений), расположенного в границах территории садоводства, для которого реализуются мероприятия, необходимые для создания технической возможности его подключения (улица, номер домовладения) | Общее количество домовладений, расположенных в границах территории садоводства, для которых реализуются мероприятия, необходимые для подключения | Общее количество домовладений, расположенных в границах территории садоводства, для которых реализуются мероприятия, необходимые для создания технической возможности их подключения | Срок догазификации | |
|---|---|---|---|---|---|---|---|---|---|---|---|---|
| | | | | | | | | | | | месяц | год |
| 1 | 2 | 3 | 4 | 5 | 6 | 7 | 8 | 9 | 10 | 11 | 12 | 13 |
| 2398. | Городской округ город-герой Волгоград | г.Волгоград | СНТ "Металлург" | строительство распределительного газопровода | ООО "Газпром газораспределение Волгоград" | 34-26-505-60259 | д. 359 | | | | ноябрь | 2026 |
| 2399. | Городской округ город-герой Волгоград | г.Волгоград | СНТ "Металлург" | строительство распределительного газопровода | ООО "Газпром газораспределение Волгоград" | 34-26-505-60266 | д. 114 | | 203 | 0 | октябрь | 2026 |
| 2400. | Городской округ город-герой Волгоград | г.Волгоград | СНТ "Металлург" | строительство распределительного газопровода | ООО "Газпром газораспределение Волгоград" | 34-26-505-60253 | д. 505 | | | | октябрь | 2026 |
| 2401. | Городской округ город-герой Волгоград | г.Волгоград | СНТ "Металлург" | строительство распределительного газопровода | ООО "Газпром газораспределение Волгоград" | 34-26-505-60162 | ул.Исполком, д. 65 | | | | октябрь | 2026 |
| 2402. | Городской округ город-герой Волгоград | г.Волгоград | СНТ "Металлург" | строительство распределительного газопровода | ООО "Газпром газораспределение Волгоград" | 34-26-505-60255 | массив 2, д. 45/47 | | | | октябрь | 2026 |
| 2403. | Городской округ город-герой Волгоград | г.Волгоград | СНТ "Металлург" | строительство распределительного газопровода | ООО "Газпром газораспределение Волгоград" | 34-26-505-57531 | ул.1, д. 359 | | | | октябрь | 2026 |
| 2404. | Городской округ город-герой Волгоград | г.Волгоград | СНТ "Металлург" | строительство распределительного газопровода | ООО "Газпром газораспределение Волгоград" | 34-26-505-60258 | ул.1, д. 367 | | | | октябрь | 2026 |
| 2405. | Городской округ город-герой Волгоград | г.Волгоград | СНТ "Металлург" | строительство распределительного газопровода | ООО "Газпром газораспределение Волгоград" | 34-26-505-60257 | ул.1, д. 374 | | | | октябрь | 2026 |

| № п/п | Муниципальное образование | Наименование населенного пункта | Наименование садоводческого некоммерческого товарищества | Мероприятия, необходимые для подключения или создания технической возможности подключения домовладений, расположенных в границах территории садоводства | Наименование газораспределительной организации | Код объекта строительства | Адрес домовладения (домовладений), расположенного в границах территории садоводства, для которого реализуются мероприятия, необходимые для подключения (улица, номер домовладения) | Адрес домовладения (домовладений), расположенного в границах территории садоводства, для которого реализуются мероприятия, необходимые для создания технической возможности его подключения (улица, номер домовладения) | Общее количество домовладений, расположенных в границах территории садоводства, для которых реализуются мероприятия, необходимые для подключения | Общее количество домовладений, расположенных в границах территории садоводства, для которых реализуются мероприятия, необходимые для создания технической возможности их подключения | Срок догазификации | |
|---|---|---|---|---|---|---|---|---|---|---|---|---|
| | | | | | | | | | | | месяц | год |
| 1 | 2 | 3 | 4 | 5 | 6 | 7 | 8 | 9 | 10 | 11 | 12 | 13 |
| 2406. | Городской округ город-герой Волгоград | г.Волгоград | СНТ "Металлург" | строительство распределительного газопровода | ООО "Газпром газораспределение Волгоград" | 34-26-505-60256 | ул.1, д. 441а | | | | октябрь | 2026 |
| 2407. | Городской округ город-герой Волгоград | г.Волгоград | СНТ "Металлург" | строительство распределительного газопровода | ООО "Газпром газораспределение Волгоград" | 34-26-505-60265 | ул.2, д. 117 | | | | октябрь | 2026 |
| 2408. | Городской округ город-герой Волгоград | г.Волгоград | СНТ "Металлург" | строительство распределительного газопровода | ООО "Газпром газораспределение Волгоград" | 34-26-505-60264 | ул.2, д. 132 | | | | октябрь | 2026 |
| 2409. | Городской округ город-герой Волгоград | г.Волгоград | СНТ "Металлург" | строительство распределительного газопровода | ООО "Газпром газораспределение Волгоград" | 34-26-505-57530 | ул.2, д. 144 | | | | октябрь | 2026 |
| 2410. | Городской округ город-герой Волгоград | г.Волгоград | СНТ "Металлург" | строительство распределительного газопровода | ООО "Газпром газораспределение Волгоград" | 34-26-505-60262 | ул.2, д. 18 | | | | октябрь | 2026 |
| 2411. | Городской округ город-герой Волгоград | г.Волгоград | СНТ "Металлург" | строительство распределительного газопровода | ООО "Газпром газораспределение Волгоград" | 34-26-505-57529 | ул.2, д. 84 | | | | октябрь | 2026 |
| 2412. | Городской округ город-герой Волгоград | г.Волгоград | СНТ "Металлург" | строительство распределительного газопровода | ООО "Газпром газораспределение Волгоград" | 34-26-505-60252 | ул.2, д. 87 | | | | октябрь | 2026 |
| 2413. | Городской округ город-герой Волгоград | г.Волгоград | СНТ "Металлург" | строительство распределительного газопровода | ООО "Газпром газораспределение Волгоград" | 34-26-505-57528 | ул.3, д. 14 | | | | октябрь | 2026 |

| № п/п | Муниципальное образование | Наименование населенного пункта | Наименование садоводческого некоммерческого товарищества | Мероприятия, необходимые для подключения или создания технической возможности подключения домовладений, расположенных в границах территории садоводства | Наименование газораспределительной организации | Код объекта строительства | Адрес домовладения (домовладений), расположенного в границах территории садоводства, для которого реализуются мероприятия, необходимые для подключения (улица, номер домовладения) | Адрес домовладения (домовладений), расположенного в границах территории садоводства, для которого реализуются мероприятия, необходимые для создания технической возможности его подключения (улица, номер домовладения) | Общее количество домовладений, расположенных в границах территории садоводства, для которых реализуются мероприятия, необходимые для подключения | Общее количество домовладений, расположенных в границах территории садоводства, для которых реализуются мероприятия, необходимые для создания технической возможности их подключения | Срок догазификации | |
|---|---|---|---|---|---|---|---|---|---|---|---|---|
| | | | | | | | | | | | месяц | год |
| 1 | 2 | 3 | 4 | 5 | 6 | 7 | 8 | 9 | 10 | 11 | 12 | 13 |
| 2414. | Городской округ город-герой Волгоград | г.Волгоград | СНТ "Металлург" | строительство распределительного газопровода | ООО "Газпром газораспределение Волгоград" | 34-26-505-57527 | ул.3, д. 66 | | | | октябрь | 2026 |
| 2415. | Городской округ город-герой Волгоград | г.Волгоград | СНТ "Металлург" | строительство распределительного газопровода | ООО "Газпром газораспределение Волгоград" | 34-26-505-57526 | ул.4, д. 90 | | | | октябрь | 2026 |
| 2416. | Городской округ город-герой Волгоград | г.Волгоград | СНТ "Металлург" | строительство распределительного газопровода | ООО "Газпром газораспределение Волгоград" | 34-26-505-60261 | ул.6, д. 3/30 | | | | октябрь | 2026 |
| 2417. | Городской округ город-герой Волгоград | г.Волгоград | СНТ "Металлург" | строительство распределительного газопровода | ООО "Газпром газораспределение Волгоград" | 34-26-505-60267 | ул.7, д. 103 | | | | октябрь | 2026 |
| 2418. | Городской округ город-герой Волгоград | г.Волгоград | СНТ "Металлург" | строительство распределительного газопровода | ООО "Газпром газораспределение Волгоград" | 34-26-505-57525 | ул.8, д. 2 | | | | октябрь | 2026 |
| 2419. | Городской округ город-герой Волгоград | г.Волгоград | СНТ "Металлург" | строительство распределительного газопровода | ООО "Газпром газораспределение Волгоград" | 34-26-505-60260 | ул.8, д. 35 | | | | октябрь | 2026 |
| 2420. | Городской округ город-герой Волгоград | г.Волгоград | СНТ "Металлург" | строительство распределительного газопровода | ООО "Газпром газораспределение Волгоград" | 34-26-505-60254 | ул.8, д. 50 | | | | октябрь | 2026 |
| 2421. | Городской округ город-герой Волгоград | г.Волгоград | СНТ "Металлург" | строительство распределительного газопровода | ООО "Газпром газораспределение Волгоград" | 34-26-505-60251 | ул.Второй участок, д. 2 | | | | октябрь | 2026 |

| № п/п | Муниципальное образование | Наименование населенного пункта | Наименование садоводческого некоммерческого товарищества | Мероприятия, необходимые для подключения или создания технической возможности подключения домовладений, расположенных в границах территории садоводства | Наименование газораспределительной организации | Код объекта строительства | Адрес домовладения (домовладений), расположенного в границах территории садоводства, для которого реализуются мероприятия, необходимые для подключения (улица, номер домовладения) | Адрес домовладения (домовладений), расположенного в границах территории садоводства, для которого реализуются мероприятия, необходимые для создания технической возможности его подключения (улица, номер домовладения) | Общее количество домовладений, расположенных в границах территории садоводства, для которых реализуются мероприятия, необходимые для подключения | Общее количество домовладений, расположенных в границах территории садоводства, для которых реализуются мероприятия, необходимые для создания технической возможности их подключения | Срок догазификации | |
|---|---|---|---|---|---|---|---|---|---|---|---|---|
| | | | | | | | | | | | месяц | год |
| 1 | 2 | 3 | 4 | 5 | 6 | 7 | 8 | 9 | 10 | 11 | 12 | 13 |
| 2422. | Городской округ город-герой Волгоград | г.Волгоград | СНТ "Металлург" | строительство распределительного газопровода | ООО "Газпром газораспределение Волгоград" | 34-26-505-60250 | ул.Дальние сады, д. 108 | | | | октябрь | 2026 |
| 2423. | Городской округ город-герой Волгоград | г.Волгоград | СНТ "Металлург" | строительство распределительного газопровода | ООО "Газпром газораспределение Волгоград" | 34-26-505-60172 | ул.Менделеева, д. 230/118 | | | | октябрь | 2026 |
| 2424. | Городской округ город-герой Волгоград | г.Волгоград | СНТ "Металлург" | строительство распределительного газопровода | ООО "Газпром газораспределение Волгоград" | 34-26-505-60170 | ул.Менделеева, д. 230/24 | | | | октябрь | 2026 |
| 2425. | Городской округ город-герой Волгоград | г.Волгоград | СНТ "Металлург" | строительство распределительного газопровода | ООО "Газпром газораспределение Волгоград" | 34-26-505-60169 | ул.Менделеева, д. 230/26 | | | | октябрь | 2026 |
| 2426. | Городской округ город-герой Волгоград | г.Волгоград | СНТ "Металлург" | строительство распределительного газопровода | ООО "Газпром газораспределение Волгоград" | 34-26-505-60168 | ул.Менделеева, д. 230/35 | | | | октябрь | 2026 |
| 2427. | Городской округ город-герой Волгоград | г.Волгоград | СНТ "Металлург" | строительство распределительного газопровода | ООО "Газпром газораспределение Волгоград" | 34-26-505-60167 | ул.Менделеева, д. 230/38 | | | | октябрь | 2026 |
| 2428. | Городской округ город-герой Волгоград | г.Волгоград | СНТ "Металлург" | строительство распределительного газопровода | ООО "Газпром газораспределение Волгоград" | 34-26-505-60166 | ул.Менделеева, д. 230/39 | | | | октябрь | 2026 |
| 2429. | Городской округ город-герой Волгоград | г.Волгоград | СНТ "Металлург" | строительство распределительного газопровода | ООО "Газпром газораспределение Волгоград" | 34-26-505-60165 | ул.Менделеева, д. 230/51 | | | | октябрь | 2026 |

| № п/п | Муниципальное образование | Наименование населенного пункта | Наименование садоводческого некоммерческого товарищества | Мероприятия, необходимые для подключения или создания технической возможности подключения домовладений, расположенных в границах территории садоводства | Наименование газораспределительной организации | Код объекта строительства | Адрес домовладения (домовладений), расположенного в границах территории садоводства, для которого реализуются мероприятия, необходимые для подключения (улица, номер домовладения) | Адрес домовладения (домовладений), расположенного в границах территории садоводства, для которого реализуются мероприятия, необходимые для создания технической возможности его подключения (улица, номер домовладения) | Общее количество домовладений, расположенных в границах территории садоводства, для которых реализуются мероприятия, необходимые для подключения | Общее количество домовладений, расположенных в границах территории садоводства, для которых реализуются мероприятия, необходимые для создания технической возможности их подключения | Срок догазификации | |
|---|---|---|---|---|---|---|---|---|---|---|---|---|
| | | | | | | | | | | | месяц | год |
| 1 | 2 | 3 | 4 | 5 | 6 | 7 | 8 | 9 | 10 | 11 | 12 | 13 |
| 2430. | Городской округ город-герой Волгоград | г.Волгоград | СНТ "Металлург" | строительство распределительного газопровода | ООО "Газпром газораспределение Волгоград" | 34-26-505-60164 | ул.Менделеева, д. 230/85 | | | | октябрь | 2026 |
| 2431. | Городской округ город-герой Волгоград | г.Волгоград | СНТ "Металлург" | строительство распределительного газопровода | ООО "Газпром газораспределение Волгоград" | 34-26-505-57524 | ул.Менделеева, д. 230/54 | | | | октябрь | 2026 |
| 2432. | Городской округ город-герой Волгоград | г.Волгоград | СНТ "Металлург" | строительство распределительного газопровода | ООО "Газпром газораспределение Волгоград" | 34-26-505-57523 | ул.Менделеева, д. 230/16 | | | | октябрь | 2026 |
| 2433. | Городской округ город-герой Волгоград | г.Волгоград | СНТ "Металлург" | строительство распределительного газопровода | ООО "Газпром газораспределение Волгоград" | 34-26-505-57522 | ул.Менделеева, д. 230/29 | | | | октябрь | 2026 |
| 2434. | Городской округ город-герой Волгоград | г.Волгоград | СНТ "Металлург" | строительство распределительного газопровода | ООО "Газпром газораспределение Волгоград" | 34-26-505-60171 | ул.Менделеева, д. 230/19 | | | | октябрь | 2026 |
| 2435. | Городской округ город-герой Волгоград | г.Волгоград | СНТ "Металлург" | строительство распределительного газопровода | ООО "Газпром газораспределение Волгоград" | 34-26-505-57521 | ул.Менделеева, д. 230/143 | | | | октябрь | 2026 |
| 2436. | Городской округ город-герой Волгоград | г.Волгоград | СНТ "Металлург" | строительство распределительного газопровода | ООО "Газпром газораспределение Волгоград" | 34-26-505-57520 | ул.Менделеева, д. 230/6 | | | | октябрь | 2026 |
| 2437. | Городской округ город-герой Волгоград | г.Волгоград | СНТ "Металлург" | строительство распределительного газопровода | ООО "Газпром газораспределение Волгоград" | 34-26-505-57519 | ул.Менделеева, д. 230/2 | | | | октябрь | 2026 |

| № п/п | Муниципальное образование | Наименование населенного пункта | Наименование садоводческого некоммерческого товарищества | Мероприятия, необходимые для подключения или создания технической возможности подключения домовладений, расположенных в границах территории садоводства | Наименование газораспределительной организации | Код объекта строительства | Адрес домовладения (домовладений), расположенного в границах территории садоводства, для которого реализуются мероприятия, необходимые для подключения (улица, номер домовладения) | Адрес домовладения (домовладений), расположенного в границах территории садоводства, для которого реализуются мероприятия, необходимые для создания технической возможности его подключения (улица, номер домовладения) | Общее количество домовладений, расположенных в границах территории садоводства, для которых реализуются мероприятия, необходимые для подключения | Общее количество домовладений, расположенных в границах территории садоводства, для которых реализуются мероприятия, необходимые для создания технической возможности их подключения | Срок догазификации | |
|---|---|---|---|---|---|---|---|---|---|---|---|---|
| | | | | | | | | | | | месяц | год |
| 1 | 2 | 3 | 4 | 5 | 6 | 7 | 8 | 9 | 10 | 11 | 12 | 13 |
| 2438. | Городской округ город-герой Волгоград | г.Волгоград | СНТ "Металлург" | строительство распределительного газопровода | ООО "Газпром газораспределение Волгоград" | 34-26-505-57518 | ул.Менделеева, д. 230/144 | | | | октябрь | 2026 |
| 2439. | Городской округ город-герой Волгоград | г.Волгоград | СНТ "Металлург" | строительство распределительного газопровода | ООО "Газпром газораспределение Волгоград" | 34-26-505-60247 | ул.Менделеева, д. 181/202 | | | | октябрь | 2026 |
| 2440. | Городской округ город-герой Волгоград | г.Волгоград | СНТ "Металлург" | строительство распределительного газопровода | ООО "Газпром газораспределение Волгоград" | 34-26-505-60246 | ул.Менделеева, д. 181/386 | | | | октябрь | 2026 |
| 2441. | Городской округ город-герой Волгоград | г.Волгоград | СНТ "Металлург" | строительство распределительного газопровода | ООО "Газпром газораспределение Волгоград" | 34-26-505-60245 | ул.Менделеева, д. 181/395 | | | | октябрь | 2026 |
| 2442. | Городской округ город-герой Волгоград | г.Волгоград | СНТ "Металлург" | строительство распределительного газопровода | ООО "Газпром газораспределение Волгоград" | 34-26-505-60244 | ул.Менделеева, д. 181/406 | | | | октябрь | 2026 |
| 2443. | Городской округ город-герой Волгоград | г.Волгоград | СНТ "Металлург" | строительство распределительного газопровода | ООО "Газпром газораспределение Волгоград" | 34-26-505-60243 | ул.Менделеева, д. 181/407 | | | | октябрь | 2026 |
| 2444. | Городской округ город-герой Волгоград | г.Волгоград | СНТ "Металлург" | строительство распределительного газопровода | ООО "Газпром газораспределение Волгоград" | 34-26-505-60242 | ул.Менделеева, д. 181/433 | | | | октябрь | 2026 |
| 2445. | Городской округ город-герой Волгоград | г.Волгоград | СНТ "Металлург" | строительство распределительного газопровода | ООО "Газпром газораспределение Волгоград" | 34-26-505-60241 | ул.Менделеева, д. 181/450 | | | | октябрь | 2026 |

| № п/п | Муниципальное образование | Наименование населенного пункта | Наименование садоводческого некоммерческого товарищества | Мероприятия, необходимые для подключения или создания технической возможности подключения домовладений, расположенных в границах территории садоводства | Наименование газораспределительной организации | Код объекта строительства | Адрес домовладения (домовладений), расположенного в границах территории садоводства, для которого реализуются мероприятия, необходимые для подключения (улица, номер домовладения) | Адрес домовладения (домовладений), расположенного в границах территории садоводства, для которого реализуются мероприятия, необходимые для создания технической возможности его подключения (улица, номер домовладения) | Общее количество домовладений, расположенных в границах территории садоводства, для которых реализуются мероприятия, необходимые для подключения | Общее количество домовладений, расположенных в границах территории садоводства, для которых реализуются мероприятия, необходимые для создания технической возможности их подключения | Срок догазификации | |
|---|---|---|---|---|---|---|---|---|---|---|---|---|
| | | | | | | | | | | | месяц | год |
| 1 | 2 | 3 | 4 | 5 | 6 | 7 | 8 | 9 | 10 | 11 | 12 | 13 |
| 2446. | Городской округ город-герой Волгоград | г.Волгоград | СНТ "Металлург" | строительство распределительного газопровода | ООО "Газпром газораспределение Волгоград" | 34-26-505-60240 | ул.Менделеева, д. 181/469 | | | | октябрь | 2026 |
| 2447. | Городской округ город-герой Волгоград | г.Волгоград | СНТ "Металлург" | строительство распределительного газопровода | ООО "Газпром газораспределение Волгоград" | 34-26-505-60239 | ул.Менделеева, д. 181/471 | | | | октябрь | 2026 |
| 2448. | Городской округ город-герой Волгоград | г.Волгоград | СНТ "Металлург" | строительство распределительного газопровода | ООО "Газпром газораспределение Волгоград" | 34-26-505-60238 | ул.Менделеева, д. 181/495 | | | | октябрь | 2026 |
| 2449. | Городской округ город-герой Волгоград | г.Волгоград | СНТ "Металлург" | строительство распределительного газопровода | ООО "Газпром газораспределение Волгоград" | 34-26-505-60237 | ул.Менделеева, д. 181/524 | | | | октябрь | 2026 |
| 2450. | Городской округ город-герой Волгоград | г.Волгоград | СНТ "Металлург" | строительство распределительного газопровода | ООО "Газпром газораспределение Волгоград" | 34-26-505-60236 | ул.Менделеева, д. 181/604 | | | | октябрь | 2026 |
| 2451. | Городской округ город-герой Волгоград | г.Волгоград | СНТ "Металлург" | строительство распределительного газопровода | ООО "Газпром газораспределение Волгоград" | 34-26-505-60235 | ул.Менделеева, д. 183/109 | | | | октябрь | 2026 |
| 2452. | Городской округ город-герой Волгоград | г.Волгоград | СНТ "Металлург" | строительство распределительного газопровода | ООО "Газпром газораспределение Волгоград" | 34-26-505-60234 | ул.Менделеева, д. 183/111 | | | | октябрь | 2026 |
| 2453. | Городской округ город-герой Волгоград | г.Волгоград | СНТ "Металлург" | строительство распределительного газопровода | ООО "Газпром газораспределение Волгоград" | 34-26-505-60233 | ул.Менделеева, д. 183/112 | | | | октябрь | 2026 |

| № п/п | Муниципальное образование | Наименование населенного пункта | Наименование садоводческого некоммерческого товарищества | Мероприятия, необходимые для подключения или создания технической возможности подключения домовладений, расположенных в границах территории садоводства | Наименование газораспределительной организации | Код объекта строительства | Адрес домовладения (домовладений), расположенного в границах территории садоводства, для которого реализуются мероприятия, необходимые для подключения (улица, номер домовладения) | Адрес домовладения (домовладений), расположенного в границах территории садоводства, для которого реализуются мероприятия, необходимые для создания технической возможности его подключения (улица, номер домовладения) | Общее количество домовладений, расположенных в границах территории садоводства, для которых реализуются мероприятия, необходимые для подключения | Общее количество домовладений, расположенных в границах территории садоводства, для которых реализуются мероприятия, необходимые для создания технической возможности их подключения | Срок догазификации | |
|---|---|---|---|---|---|---|---|---|---|---|---|---|
| | | | | | | | | | | | месяц | год |
| 1 | 2 | 3 | 4 | 5 | 6 | 7 | 8 | 9 | 10 | 11 | 12 | 13 |
| 2454. | Городской округ город-герой Волгоград | г.Волгоград | СНТ "Металлург" | строительство распределительного газопровода | ООО "Газпром газораспределение Волгоград" | 34-26-505-60232 | ул.Менделеева, д. 183/170 | | | | октябрь | 2026 |
| 2455. | Городской округ город-герой Волгоград | г.Волгоград | СНТ "Металлург" | строительство распределительного газопровода | ООО "Газпром газораспределение Волгоград" | 34-26-505-60231 | ул.Менделеева, д. 183/50 | | | | октябрь | 2026 |
| 2456. | Городской округ город-герой Волгоград | г.Волгоград | СНТ "Металлург" | строительство распределительного газопровода | ООО "Газпром газораспределение Волгоград" | 34-26-505-60230 | ул.Менделеева, д. 183/58 | | | | октябрь | 2026 |
| 2457. | Городской округ город-герой Волгоград | г.Волгоград | СНТ "Металлург" | строительство распределительного газопровода | ООО "Газпром газораспределение Волгоград" | 34-26-505-60229 | ул.Менделеева, д. 183/66 | | | | октябрь | 2026 |
| 2458. | Городской округ город-герой Волгоград | г.Волгоград | СНТ "Металлург" | строительство распределительного газопровода | ООО "Газпром газораспределение Волгоград" | 34-26-505-60227 | ул.Менделеева, д. 185/14а | | | | октябрь | 2026 |
| 2459. | Городской округ город-герой Волгоград | г.Волгоград | СНТ "Металлург" | строительство распределительного газопровода | ООО "Газпром газораспределение Волгоград" | 34-26-505-60226 | ул.Менделеева, д. 185/23 | | | | октябрь | 2026 |
| 2460. | Городской округ город-герой Волгоград | г.Волгоград | СНТ "Металлург" | строительство распределительного газопровода | ООО "Газпром газораспределение Волгоград" | 34-24-505-63644 | ул.Менделеева, д. 185/233а | | | | октябрь | 2026 |
| 2461. | Городской округ город-герой Волгоград | г.Волгоград | СНТ "Металлург" | строительство распределительного газопровода | ООО "Газпром газораспределение Волгоград" | 34-24-505-63643 | ул.Менделеева, д. 185/321 | | | | октябрь | 2026 |

| № п/п | Муниципальное образование | Наименование населенного пункта | Наименование садоводческого некоммерческого товарищества | Мероприятия, необходимые для подключения или создания технической возможности подключения домовладений, расположенных в границах территории садоводства | Наименование газораспределительной организации | Код объекта строительства | Адрес домовладения (домовладений), расположенного в границах территории садоводства, для которого реализуются мероприятия, необходимые для подключения (улица, номер домовладения) | Адрес домовладения (домовладений), расположенного в границах территории садоводства, для которого реализуются мероприятия, необходимые для создания технической возможности его подключения (улица, номер домовладения) | Общее количество домовладений, расположенных в границах территории садоводства, для которых реализуются мероприятия, необходимые для подключения | Общее количество домовладений, расположенных в границах территории садоводства, для которых реализуются мероприятия, необходимые для создания технической возможности их подключения | Срок догазификации | |
|---|---|---|---|---|---|---|---|---|---|---|---|---|
| | | | | | | | | | | | месяц | год |
| 1 | 2 | 3 | 4 | 5 | 6 | 7 | 8 | 9 | 10 | 11 | 12 | 13 |
| 2462. | Городской округ город-герой Волгоград | г.Волгоград | СНТ "Металлург" | строительство распределительного газопровода | ООО "Газпром газораспределение Волгоград" | 34-26-505-60225 | ул.Менделеева, д. 185/324 | | | | октябрь | 2026 |
| 2463. | Городской округ город-герой Волгоград | г.Волгоград | СНТ "Металлург" | строительство распределительного газопровода | ООО "Газпром газораспределение Волгоград" | 34-26-505-60224 | ул.Менделеева, д. 185/341 | | | | октябрь | 2026 |
| 2464. | Городской округ город-герой Волгоград | г.Волгоград | СНТ "Металлург" | строительство распределительного газопровода | ООО "Газпром газораспределение Волгоград" | 34-26-505-60223 | ул.Менделеева, д. 185/415 | | | | октябрь | 2026 |
| 2465. | Городской округ город-герой Волгоград | г.Волгоград | СНТ "Металлург" | строительство распределительного газопровода | ООО "Газпром газораспределение Волгоград" | 34-24-505-63642 | ул.Менделеева, д. 185/428 | | | | октябрь | 2026 |
| 2466. | Городской округ город-герой Волгоград | г.Волгоград | СНТ "Металлург" | строительство распределительного газопровода | ООО "Газпром газораспределение Волгоград" | 34-26-505-60222 | ул.Менделеева, д. 185/610 | | | | октябрь | 2026 |
| 2467. | Городской округ город-герой Волгоград | г.Волгоград | СНТ "Металлург" | строительство распределительного газопровода | ООО "Газпром газораспределение Волгоград" | 34-26-505-60221 | ул.Менделеева, д. 185/627 | | | | октябрь | 2026 |
| 2468. | Городской округ город-герой Волгоград | г.Волгоград | СНТ "Металлург" | строительство распределительного газопровода | ООО "Газпром газораспределение Волгоград" | 34-26-505-60220 | ул.Менделеева, д. 185/631 | | | | октябрь | 2026 |
| 2469. | Городской округ город-герой Волгоград | г.Волгоград | СНТ "Металлург" | строительство распределительного газопровода | ООО "Газпром газораспределение Волгоград" | 34-26-505-60219 | ул.Менделеева, д. 185/67 | | | | октябрь | 2026 |

| № п/п | Муниципальное образование | Наименование населенного пункта | Наименование садоводческого некоммерческого товарищества | Мероприятия, необходимые для подключения или создания технической возможности подключения домовладений, расположенных в границах территории садоводства | Наименование газораспределительной организации | Код объекта строительства | Адрес домовладения (домовладений), расположенного в границах территории садоводства, для которого реализуются мероприятия, необходимые для подключения (улица, номер домовладения) | Адрес домовладения (домовладений), расположенного в границах территории садоводства, для которого реализуются мероприятия, необходимые для создания технической возможности его подключения (улица, номер домовладения) | Общее количество домовладений, расположенных в границах территории садоводства, для которых реализуются мероприятия, необходимые для подключения | Общее количество домовладений, расположенных в границах территории садоводства, для которых реализуются мероприятия, необходимые для создания технической возможности их подключения | Срок догазификации | |
|---|---|---|---|---|---|---|---|---|---|---|---|---|
| | | | | | | | | | | | месяц | год |
| 1 | 2 | 3 | 4 | 5 | 6 | 7 | 8 | 9 | 10 | 11 | 12 | 13 |
| 2470. | Городской округ город-герой Волгоград | г.Волгоград | СНТ "Металлург" | строительство распределительного газопровода | ООО "Газпром газораспределение Волгоград" | 34-26-505-60218 | ул.Менделеева, д. 185/712 | | | | октябрь | 2026 |
| 2471. | Городской округ город-герой Волгоград | г.Волгоград | СНТ "Металлург" | строительство распределительного газопровода | ООО "Газпром газораспределение Волгоград" | 34-26-505-60217 | ул.Менделеева, д. 185/730 | | | | октябрь | 2026 |
| 2472. | Городской округ город-герой Волгоград | г.Волгоград | СНТ "Металлург" | строительство распределительного газопровода | ООО "Газпром газораспределение Волгоград" | 34-26-505-60216 | ул.Менделеева, д. 185/76 | | | | октябрь | 2026 |
| 2473. | Городской округ город-герой Волгоград | г.Волгоград | СНТ "Металлург" | строительство распределительного газопровода | ООО "Газпром газораспределение Волгоград" | 34-26-505-60215 | ул.Менделеева, д. 187/1019 | | | | октябрь | 2026 |
| 2474. | Городской округ город-герой Волгоград | г.Волгоград | СНТ "Металлург" | строительство распределительного газопровода | ООО "Газпром газораспределение Волгоград" | 34-26-505-60214 | ул.Менделеева, д. 187/114а | | | | октябрь | 2026 |
| 2475. | Городской округ город-герой Волгоград | г.Волгоград | СНТ "Металлург" | строительство распределительного газопровода | ООО "Газпром газораспределение Волгоград" | 34-26-505-60212 | ул.Менделеева, д. 187/1281 | | | | октябрь | 2026 |
| 2476. | Городской округ город-герой Волгоград | г.Волгоград | СНТ "Металлург" | строительство распределительного газопровода | ООО "Газпром газораспределение Волгоград" | 34-26-505-60211 | ул.Менделеева, д. 187/1321 | | | | октябрь | 2026 |
| 2477. | Городской округ город-герой Волгоград | г.Волгоград | СНТ "Металлург" | строительство распределительного газопровода | ООО "Газпром газораспределение Волгоград" | 34-26-505-60210 | ул.Менделеева, д. 187/135 | | | | октябрь | 2026 |

| № п/п | Муниципальное образование | Наименование населенного пункта | Наименование садоводческого некоммерческого товарищества | Мероприятия, необходимые для подключения или создания технической возможности подключения домовладений, расположенных в границах территории садоводства | Наименование газораспределительной организации | Код объекта строительства | Адрес домовладения (домовладений), расположенного в границах территории садоводства, для которого реализуются мероприятия, необходимые для подключения (улица, номер домовладения) | Адрес домовладения (домовладений), расположенного в границах территории садоводства, для которого реализуются мероприятия, необходимые для создания технической возможности его подключения (улица, номер домовладения) | Общее количество домовладений, расположенных в границах территории садоводства, для которых реализуются мероприятия, необходимые для подключения | Общее количество домовладений, расположенных в границах территории садоводства, для которых реализуются мероприятия, необходимые для создания технической возможности их подключения | Срок догазификации | |
|---|---|---|---|---|---|---|---|---|---|---|---|---|
| | | | | | | | | | | | месяц | год |
| 1 | 2 | 3 | 4 | 5 | 6 | 7 | 8 | 9 | 10 | 11 | 12 | 13 |
| 2478. | Городской округ город-герой Волгоград | г.Волгоград | СНТ "Металлург" | строительство распределительного газопровода | ООО "Газпром газораспределение Волгоград" | 34-26-505-60209 | ул.Менделеева, д. 187/1351 | | | | октябрь | 2026 |
| 2479. | Городской округ город-герой Волгоград | г.Волгоград | СНТ "Металлург" | строительство распределительного газопровода | ООО "Газпром газораспределение Волгоград" | 34-26-505-60207 | ул.Менделеева, д. 187/2109 | | | | октябрь | 2026 |
| 2480. | Городской округ город-герой Волгоград | г.Волгоград | СНТ "Металлург" | строительство распределительного газопровода | ООО "Газпром газораспределение Волгоград" | 34-26-505-60206 | ул.Менделеева, д. 187/2111 | | | | октябрь | 2026 |
| 2481. | Городской округ город-герой Волгоград | г.Волгоград | СНТ "Металлург" | строительство распределительного газопровода | ООО "Газпром газораспределение Волгоград" | 34-24-505-63639 | ул.Менделеева, д. 187/250 | | | | октябрь | 2026 |
| 2482. | Городской округ город-герой Волгоград | г.Волгоград | СНТ "Металлург" | строительство распределительного газопровода | ООО "Газпром газораспределение Волгоград" | 34-26-505-60205 | ул.Менделеева, д. 187/259 | | | | октябрь | 2026 |
| 2483. | Городской округ город-герой Волгоград | г.Волгоград | СНТ "Металлург" | строительство распределительного газопровода | ООО "Газпром газораспределение Волгоград" | 34-26-505-60204 | ул.Менделеева, д. 187/268 | | | | октябрь | 2026 |
| 2484. | Городской округ город-герой Волгоград | г.Волгоград | СНТ "Металлург" | строительство распределительного газопровода | ООО "Газпром газораспределение Волгоград" | 34-24-505-63637 | ул.Менделеева, д. 187/274 | | | | октябрь | 2026 |
| 2485. | Городской округ город-герой Волгоград | г.Волгоград | СНТ "Металлург" | строительство распределительного газопровода | ООО "Газпром газораспределение Волгоград" | 34-26-505-60203 | ул.Менделеева, д. 187/288 | | | | октябрь | 2026 |

| № п/п | Муниципальное образование | Наименование населенного пункта | Наименование садоводческого некоммерческого товарищества | Мероприятия, необходимые для подключения или создания технической возможности подключения домовладений, расположенных в границах территории садоводства | Наименование газораспределительной организации | Код объекта строительства | Адрес домовладения (домовладений), расположенного в границах территории садоводства, для которого реализуются мероприятия, необходимые для подключения (улица, номер домовладения) | Адрес домовладения (домовладений), расположенного в границах территории садоводства, для которого реализуются мероприятия, необходимые для создания технической возможности его подключения (улица, номер домовладения) | Общее количество домовладений, расположенных в границах территории садоводства, для которых реализуются мероприятия, необходимые для подключения | Общее количество домовладений, расположенных в границах территории садоводства, для которых реализуются мероприятия, необходимые для создания технической возможности их подключения | Срок догазификации | |
|---|---|---|---|---|---|---|---|---|---|---|---|---|
| | | | | | | | | | | | месяц | год |
| 1 | 2 | 3 | 4 | 5 | 6 | 7 | 8 | 9 | 10 | 11 | 12 | 13 |
| 2486. | Городской округ город-герой Волгоград | г.Волгоград | СНТ "Металлург" | строительство распределительного газопровода | ООО "Газпром газораспределение Волгоград" | 34-26-505-60202 | ул.Менделеева, д. 187/3116 | | | | октябрь | 2026 |
| 2487. | Городской округ город-герой Волгоград | г.Волгоград | СНТ "Металлург" | строительство распределительного газопровода | ООО "Газпром газораспределение Волгоград" | 34-26-505-60201 | ул.Менделеева, д. 187/346 | | | | октябрь | 2026 |
| 2488. | Городской округ город-герой Волгоград | г.Волгоград | СНТ "Металлург" | строительство распределительного газопровода | ООО "Газпром газораспределение Волгоград" | 34-26-505-60200 | ул.Менделеева, д. 187/347 | | | | октябрь | 2026 |
| 2489. | Городской округ город-герой Волгоград | г.Волгоград | СНТ "Металлург" | строительство распределительного газопровода | ООО "Газпром газораспределение Волгоград" | 34-26-505-60199 | ул.Менделеева, д. 187/353 | | | | октябрь | 2026 |
| 2490. | Городской округ город-герой Волгоград | г.Волгоград | СНТ "Металлург" | строительство распределительного газопровода | ООО "Газпром газораспределение Волгоград" | 34-26-505-60198 | ул.Менделеева, д. 187/365 | | | | октябрь | 2026 |
| 2491. | Городской округ город-герой Волгоград | г.Волгоград | СНТ "Металлург" | строительство распределительного газопровода | ООО "Газпром газораспределение Волгоград" | 34-26-505-60196 | ул.Менделеева, д. 187/445 | | | | октябрь | 2026 |
| 2492. | Городской округ город-герой Волгоград | г.Волгоград | СНТ "Металлург" | строительство распределительного газопровода | ООО "Газпром газораспределение Волгоград" | 34-26-505-60195 | ул.Менделеева, д. 187/453 | | | | октябрь | 2026 |
| 2493. | Городской округ город-герой Волгоград | г.Волгоград | СНТ "Металлург" | строительство распределительного газопровода | ООО "Газпром газораспределение Волгоград" | 34-26-505-60193 | ул.Менделеева, д. 187/461 | | | | октябрь | 2026 |

| № п/п | Муниципальное образование | Наименование населенного пункта | Наименование садоводческого некоммерческого товарищества | Мероприятия, необходимые для подключения или создания технической возможности подключения домовладений, расположенных в границах территории садоводства | Наименование газораспределительной организации | Код объекта строительства | Адрес домовладения (домовладений), расположенного в границах территории садоводства, для которого реализуются мероприятия, необходимые для подключения (улица, номер домовладения) | Адрес домовладения (домовладений), расположенного в границах территории садоводства, для которого реализуются мероприятия, необходимые для создания технической возможности его подключения (улица, номер домовладения) | Общее количество домовладений, расположенных в границах территории садоводства, для которых реализуются мероприятия, необходимые для подключения | Общее количество домовладений, расположенных в границах территории садоводства, для которых реализуются мероприятия, необходимые для создания технической возможности их подключения | Срок догазификации | |
|---|---|---|---|---|---|---|---|---|---|---|---|---|
| | | | | | | | | | | | месяц | год |
| 1 | 2 | 3 | 4 | 5 | 6 | 7 | 8 | 9 | 10 | 11 | 12 | 13 |
| 2494. | Городской округ город-герой Волгоград | г.Волгоград | СНТ "Металлург" | строительство распределительного газопровода | ООО "Газпром газораспределение Волгоград" | 34-26-505-60192 | ул.Менделеева, д. 187/491 | | | | октябрь | 2026 |
| 2495. | Городской округ город-герой Волгоград | г.Волгоград | СНТ "Металлург" | строительство распределительного газопровода | ООО "Газпром газораспределение Волгоград" | 34-26-505-60191 | ул.Менделеева, д. 187/643 | | | | октябрь | 2026 |
| 2496. | Городской округ город-герой Волгоград | г.Волгоград | СНТ "Металлург" | строительство распределительного газопровода | ООО "Газпром газораспределение Волгоград" | 34-26-505-60190 | ул.Менделеева, д. 187/751 | | | | октябрь | 2026 |
| 2497. | Городской округ город-герой Волгоград | г.Волгоград | СНТ "Металлург" | строительство распределительного газопровода | ООО "Газпром газораспределение Волгоград" | 34-26-505-60189 | ул.Менделеева, д. 189/107 | | | | октябрь | 2026 |
| 2498. | Городской округ город-герой Волгоград | г.Волгоград | СНТ "Металлург" | строительство распределительного газопровода | ООО "Газпром газораспределение Волгоград" | 34-26-505-60188 | ул.Менделеева, д. 189/115 | | | | октябрь | 2026 |
| 2499. | Городской округ город-герой Волгоград | г.Волгоград | СНТ "Металлург" | строительство распределительного газопровода | ООО "Газпром газораспределение Волгоград" | 34-26-505-60187 | ул.Менделеева, д. 189/124 | | | | октябрь | 2026 |
| 2500. | Городской округ город-герой Волгоград | г.Волгоград | СНТ "Металлург" | строительство распределительного газопровода | ООО "Газпром газораспределение Волгоград" | 34-26-505-60186 | ул.Менделеева, д. 189/135 | | | | октябрь | 2026 |
| 2501. | Городской округ город-герой Волгоград | г.Волгоград | СНТ "Металлург" | строительство распределительного газопровода | ООО "Газпром газораспределение Волгоград" | 34-26-505-60185 | ул.Менделеева, д. 189/176 | | | | октябрь | 2026 |

| № п/п | Муниципальное образование | Наименование населенного пункта | Наименование садоводческого некоммерческого товарищества | Мероприятия, необходимые для подключения или создания технической возможности подключения домовладений, расположенных в границах территории садоводства | Наименование газораспределительной организации | Код объекта строительства | Адрес домовладения (домовладений), расположенного в границах территории садоводства, для которого реализуются мероприятия, необходимые для подключения (улица, номер домовладения) | Адрес домовладения (домовладений), расположенного в границах территории садоводства, для которого реализуются мероприятия, необходимые для создания технической возможности его подключения (улица, номер домовладения) | Общее количество домовладений, расположенных в границах территории садоводства, для которых реализуются мероприятия, необходимые для подключения | Общее количество домовладений, расположенных в границах территории садоводства, для которых реализуются мероприятия, необходимые для создания технической возможности их подключения | Срок догазификации | |
|---|---|---|---|---|---|---|---|---|---|---|---|---|
| | | | | | | | | | | | месяц | год |
| 1 | 2 | 3 | 4 | 5 | 6 | 7 | 8 | 9 | 10 | 11 | 12 | 13 |
| 2502. | Городской округ город-герой Волгоград | г.Волгоград | СНТ "Металлург" | строительство распределительного газопровода | ООО "Газпром газораспределение Волгоград" | 34-26-505-60184 | ул.Менделеева, д. 189/249 | | | | октябрь | 2026 |
| 2503. | Городской округ город-герой Волгоград | г.Волгоград | СНТ "Металлург" | строительство распределительного газопровода | ООО "Газпром газораспределение Волгоград" | 34-26-505-60183 | ул.Менделеева, д. 189/257 | | | | октябрь | 2026 |
| 2504. | Городской округ город-герой Волгоград | г.Волгоград | СНТ "Металлург" | строительство распределительного газопровода | ООО "Газпром газораспределение Волгоград" | 34-26-505-60182 | ул.Менделеева, д. 189/284 | | | | октябрь | 2026 |
| 2505. | Городской округ город-герой Волгоград | г.Волгоград | СНТ "Металлург" | строительство распределительного газопровода | ООО "Газпром газораспределение Волгоград" | 34-24-505-63629 | ул.Менделеева, д. 189/3 | | | | октябрь | 2026 |
| 2506. | Городской округ город-герой Волгоград | г.Волгоград | СНТ "Металлург" | строительство распределительного газопровода | ООО "Газпром газораспределение Волгоград" | 34-26-505-60181 | ул.Менделеева, д. 189/33 | | | | октябрь | 2026 |
| 2507. | Городской округ город-герой Волгоград | г.Волгоград | СНТ "Металлург" | строительство распределительного газопровода | ООО "Газпром газораспределение Волгоград" | 34-26-505-60180 | ул.Менделеева, д. 189/370 | | | | октябрь | 2026 |
| 2508. | Городской округ город-герой Волгоград | г.Волгоград | СНТ "Металлург" | строительство распределительного газопровода | ООО "Газпром газораспределение Волгоград" | 34-26-505-60179 | ул.Менделеева, д. 189/379 | | | | октябрь | 2026 |
| 2509. | Городской округ город-герой Волгоград | г.Волгоград | СНТ "Металлург" | строительство распределительного газопровода | ООО "Газпром газораспределение Волгоград" | 34-26-505-60178 | ул.Менделеева, д. 189/426 | | | | октябрь | 2026 |

| № п/п | Муниципальное образование | Наименование населенного пункта | Наименование садоводческого некоммерческого товарищества | Мероприятия, необходимые для подключения или создания технической возможности подключения домовладений, расположенных в границах территории садоводства | Наименование газораспределительной организации | Код объекта строительства | Адрес домовладения (домовладений), расположенного в границах территории садоводства, для которого реализуются мероприятия, необходимые для подключения (улица, номер домовладения) | Адрес домовладения (домовладений), расположенного в границах территории садоводства, для которого реализуются мероприятия, необходимые для создания технической возможности его подключения (улица, номер домовладения) | Общее количество домовладений, расположенных в границах территории садоводства, для которых реализуются мероприятия, необходимые для подключения | Общее количество домовладений, расположенных в границах территории садоводства, для которых реализуются мероприятия, необходимые для создания технической возможности их подключения | Срок догазификации | |
|---|---|---|---|---|---|---|---|---|---|---|---|---|
| | | | | | | | | | | | месяц | год |
| 1 | 2 | 3 | 4 | 5 | 6 | 7 | 8 | 9 | 10 | 11 | 12 | 13 |
| 2510. | Городской округ город-герой Волгоград | г.Волгоград | СНТ "Металлург" | строительство распределительного газопровода | ООО "Газпром газораспределение Волгоград" | 34-26-505-60177 | ул.Менделеева, д. 189/485 | | | | октябрь | 2026 |
| 2511. | Городской округ город-герой Волгоград | г.Волгоград | СНТ "Металлург" | строительство распределительного газопровода | ООО "Газпром газораспределение Волгоград" | 34-26-505-60176 | ул.Менделеева, д. 189/606 | | | | октябрь | 2026 |
| 2512. | Городской округ город-герой Волгоград | г.Волгоград | СНТ "Металлург" | строительство распределительного газопровода | ООО "Газпром газораспределение Волгоград" | 34-26-505-60175 | ул.Менделеева, д. 189/631 | | | | октябрь | 2026 |
| 2513. | Городской округ город-герой Волгоград | г.Волгоград | СНТ "Металлург" | строительство распределительного газопровода | ООО "Газпром газораспределение Волгоград" | 34-26-505-60174 | ул.Менделеева, д. 189/69 | | | | октябрь | 2026 |
| 2514. | Городской округ город-герой Волгоград | г.Волгоград | СНТ "Металлург" | строительство распределительного газопровода | ООО "Газпром газораспределение Волгоград" | 34-26-505-60173 | ул.Менделеева, д. 189/866 | | | | октябрь | 2026 |
| 2515. | Городской округ город-герой Волгоград | г.Волгоград | СНТ "Металлург" | строительство распределительного газопровода | ООО "Газпром газораспределение Волгоград" | 34-26-505-60142 | ул.Менделеева, д. 189/643 | | | | октябрь | 2026 |
| 2516. | Городской округ город-герой Волгоград | г.Волгоград | СНТ "Металлург" | строительство распределительного газопровода | ООО "Газпром газораспределение Волгоград" | 34-24-505-66268 | ул.Менделеева, д. 189/264 | | | | октябрь | 2026 |
| 2517. | Городской округ город-герой Волгоград | г.Волгоград | СНТ "МЕТАЛЛУРГ" | строительство газопровода-ввода | ООО "Газпром газораспределение Волгоград" | 34-24-505-61826 | ул.Менделеева, д. 181/506 | | | | октябрь | 2026 |

| № п/п | Муниципальное образование | Наименование населенного пункта | Наименование садоводческого некоммерческого товарищества | Мероприятия, необходимые для подключения или создания технической возможности подключения домовладений, расположенных в границах территории садоводства | Наименование газораспределительной организации | Код объекта строительства | Адрес домовладения (домовладений), расположенного в границах территории садоводства, для которого реализуются мероприятия, необходимые для подключения (улица, номер домовладения) | Адрес домовладения (домовладений), расположенного в границах территории садоводства, для которого реализуются мероприятия, необходимые для создания технической возможности его подключения (улица, номер домовладения) | Общее количество домовладений, расположенных в границах территории садоводства, для которых реализуются мероприятия, необходимые для подключения | Общее количество домовладений, расположенных в границах территории садоводства, для которых реализуются мероприятия, необходимые для создания технической возможности их подключения | Срок догазификации | |
|---|---|---|---|---|---|---|---|---|---|---|---|---|
| | | | | | | | | | | | месяц | год |
| 1 | 2 | 3 | 4 | 5 | 6 | 7 | 8 | 9 | 10 | 11 | 12 | 13 |
| 2518. | Городской округ город-герой Волгоград | г.Волгоград | СНТ "МЕТАЛЛУРГ" | строительство распределительного газопровода | ООО "Газпром газораспределение Волгоград" | 34-26-505-59599 | ул.Менделеева, д. 185/16а | | | | октябрь | 2026 |
| 2519. | Городской округ город-герой Волгоград | г.Волгоград | СНТ "Металлург" | строительство распределительного газопровода | ООО "Газпром газораспределение Волгоград" | 34-26-505-57516 | ул.Менделеева, д. 187/3110 | | | | октябрь | 2026 |
| 2520. | Городской округ город-герой Волгоград | г.Волгоград | СНТ "Металлург" | строительство распределительного газопровода | ООО "Газпром газораспределение Волгоград" | 34-26-505-57515 | ул.Менделеева, д. 187/396 | | | | октябрь | 2026 |
| 2521. | Городской округ город-герой Волгоград | г.Волгоград | СНТ "Металлург" | строительство распределительного газопровода | ООО "Газпром газораспределение Волгоград" | 34-26-505-57514 | ул.Менделеева, д. 189/403 | | | | октябрь | 2026 |
| 2522. | Городской округ город-герой Волгоград | г.Волгоград | СНТ "Металлург" | строительство распределительного газопровода | ООО "Газпром газораспределение Волгоград" | 34-26-505-57513 | ул.Менделеева, д. 187/355 | | | | октябрь | 2026 |
| 2523. | Городской округ город-герой Волгоград | г.Волгоград | СНТ "Металлург" | строительство распределительного газопровода | ООО "Газпром газораспределение Волгоград" | 34-26-505-57512 | ул.Менделеева, д. 185/434 | | | | октябрь | 2026 |
| 2524. | Городской округ город-герой Волгоград | г.Волгоград | СНТ "Металлург" | строительство распределительного газопровода | ООО "Газпром газораспределение Волгоград" | 34-26-505-57511 | ул.Менделеева, д. 189/328 | | | | октябрь | 2026 |
| 2525. | Городской округ город-герой Волгоград | г.Волгоград | СНТ "Металлург" | строительство распределительного газопровода | ООО "Газпром газораспределение Волгоград" | 34-26-505-57510 | ул.Менделеева, д. 189/719 | | | | октябрь | 2026 |

| № п/п | Муниципальное образование | Наименование населенного пункта | Наименование садоводческого некоммерческого товарищества | Мероприятия, необходимые для подключения или создания технической возможности подключения домовладений, расположенных в границах территории садоводства | Наименование газораспределительной организации | Код объекта строительства | Адрес домовладения (домовладений), расположенного в границах территории садоводства, для которого реализуются мероприятия, необходимые для подключения (улица, номер домовладения) | Адрес домовладения (домовладений), расположенного в границах территории садоводства, для которого реализуются мероприятия, необходимые для создания технической возможности его подключения (улица, номер домовладения) | Общее количество домовладений, расположенных в границах территории садоводства, для которых реализуются мероприятия, необходимые для подключения | Общее количество домовладений, расположенных в границах территории садоводства, для которых реализуются мероприятия, необходимые для создания технической возможности их подключения | Срок догазификации | |
|---|---|---|---|---|---|---|---|---|---|---|---|---|
| | | | | | | | | | | | месяц | год |
| 1 | 2 | 3 | 4 | 5 | 6 | 7 | 8 | 9 | 10 | 11 | 12 | 13 |
| 2526. | Городской округ город-герой Волгоград | г.Волгоград | СНТ "Металлург" | строительство распределительного газопровода | ООО "Газпром газораспределение Волгоград" | 34-26-505-57509 | ул.Менделеева, д. 189/489 | | | | октябрь | 2026 |
| 2527. | Городской округ город-герой Волгоград | г.Волгоград | СНТ "Металлург" | строительство распределительного газопровода | ООО "Газпром газораспределение Волгоград" | 34-26-505-57508 | ул.Менделеева, д. 185/27 | | | | октябрь | 2026 |
| 2528. | Городской округ город-герой Волгоград | г.Волгоград | СНТ "Металлург" | строительство распределительного газопровода | ООО "Газпром газораспределение Волгоград" | 34-26-505-57507 | ул.Менделеева, д. 189/324 | | | | октябрь | 2026 |
| 2529. | Городской округ город-герой Волгоград | г.Волгоград | СНТ "Металлург" | строительство распределительного газопровода | ООО "Газпром газораспределение Волгоград" | 34-26-505-57506 | ул.Менделеева, д. 181/625 | | | | октябрь | 2026 |
| 2530. | Городской округ город-герой Волгоград | г.Волгоград | СНТ "Металлург" | строительство распределительного газопровода | ООО "Газпром газораспределение Волгоград" | 34-26-505-57505 | ул.Менделеева, д. 189/350 | | | | октябрь | 2026 |
| 2531. | Городской округ город-герой Волгоград | г.Волгоград | СНТ "Металлург" | строительство распределительного газопровода | ООО "Газпром газораспределение Волгоград" | 34-26-505-57504 | ул.Менделеева, д. 189/183 | | | | октябрь | 2026 |
| 2532. | Городской округ город-герой Волгоград | г.Волгоград | СНТ "Металлург" | строительство распределительного газопровода | ООО "Газпром газораспределение Волгоград" | 34-26-505-57503 | ул.Менделеева, д. 181/526 | | | | октябрь | 2026 |
| 2533. | Городской округ город-герой Волгоград | г.Волгоград | СНТ "Металлург" | строительство распределительного газопровода | ООО "Газпром газораспределение Волгоград" | 34-26-505-57502 | ул.Менделеева, д. 187/286 | | | | октябрь | 2026 |

| № п/п | Муниципальное образование | Наименование населенного пункта | Наименование садоводческого некоммерческого товарищества | Мероприятия, необходимые для подключения или создания технической возможности подключения домовладений, расположенных в границах территории садоводства | Наименование газораспределительной организации | Код объекта строительства | Адрес домовладения (домовладений), расположенного в границах территории садоводства, для которого реализуются мероприятия, необходимые для подключения (улица, номер домовладения) | Адрес домовладения (домовладений), расположенного в границах территории садоводства, для которого реализуются мероприятия, необходимые для создания технической возможности его подключения (улица, номер домовладения) | Общее количество домовладений, расположенных в границах территории садоводства, для которых реализуются мероприятия, необходимые для подключения | Общее количество домовладений, расположенных в границах территории садоводства, для которых реализуются мероприятия, необходимые для создания технической возможности их подключения | Срок догазификации | |
|---|---|---|---|---|---|---|---|---|---|---|---|---|
| | | | | | | | | | | | месяц | год |
| 1 | 2 | 3 | 4 | 5 | 6 | 7 | 8 | 9 | 10 | 11 | 12 | 13 |
| 2534. | Городской округ город-герой Волгоград | г.Волгоград | СНТ "Металлург" | строительство распределительного газопровода | ООО "Газпром газораспределение Волгоград" | 34-26-505-57501 | ул.Менделеева, д. 189/491 | | | | октябрь | 2026 |
| 2535. | Городской округ город-герой Волгоград | г.Волгоград | СНТ "Металлург" | строительство распределительного газопровода | ООО "Газпром газораспределение Волгоград" | 34-26-505-57500 | ул.Менделеева, д. 185/335 | | | | октябрь | 2026 |
| 2536. | Городской округ город-герой Волгоград | г.Волгоград | СНТ "Металлург" | строительство распределительного газопровода | ООО "Газпром газораспределение Волгоград" | 34-26-505-60248 | ул.Менделеева, д. 181/525 | | | | октябрь | 2026 |
| 2537. | Городской округ город-герой Волгоград | г.Волгоград | СНТ "Металлург" | строительство распределительного газопровода | ООО "Газпром газораспределение Волгоград" | 34-26-505-57499 | ул.Менделеева, д. 187/460 | | | | октябрь | 2026 |
| 2538. | Городской округ город-герой Волгоград | г.Волгоград | СНТ "Металлург" | строительство распределительного газопровода | ООО "Газпром газораспределение Волгоград" | 34-26-505-57498 | ул.Менделеева, д. 183/62 | | | | октябрь | 2026 |
| 2539. | Городской округ город-герой Волгоград | г.Волгоград | СНТ "Металлург" | строительство распределительного газопровода | ООО "Газпром газораспределение Волгоград" | 34-26-505-57497 | ул.Менделеева, д. 187/270 | | | | октябрь | 2026 |
| 2540. | Городской округ город-герой Волгоград | г.Волгоград | СНТ "Металлург" | строительство распределительного газопровода | ООО "Газпром газораспределение Волгоград" | 34-26-505-57496 | ул.Менделеева, д. 185/244 | | | | октябрь | 2026 |
| 2541. | Городской округ город-герой Волгоград | г.Волгоград | СНТ "Металлург" | строительство распределительного газопровода | ООО "Газпром газораспределение Волгоград" | 34-26-505-60228 | ул.Менделеева, д. 183/94а | | | | октябрь | 2026 |

| № п/п | Муниципальное образование | Наименование населенного пункта | Наименование садоводческого некоммерческого товарищества | Мероприятия, необходимые для подключения или создания технической возможности подключения домовладений, расположенных в границах территории садоводства | Наименование газораспределительной организации | Код объекта строительства | Адрес домовладения (домовладений), расположенного в границах территории садоводства, для которого реализуются мероприятия, необходимые для подключения (улица, номер домовладения) | Адрес домовладения (домовладений), расположенного в границах территории садоводства, для которого реализуются мероприятия, необходимые для создания технической возможности его подключения (улица, номер домовладения) | Общее количество домовладений, расположенных в границах территории садоводства, для которых реализуются мероприятия, необходимые для подключения | Общее количество домовладений, расположенных в границах территории садоводства, для которых реализуются мероприятия, необходимые для создания технической возможности их подключения | Срок догазификации | |
|---|---|---|---|---|---|---|---|---|---|---|---|---|
| | | | | | | | | | | | месяц | год |
| 1 | 2 | 3 | 4 | 5 | 6 | 7 | 8 | 9 | 10 | 11 | 12 | 13 |
| 2542. | Городской округ город-герой Волгоград | г.Волгоград | СНТ "Металлург" | строительство распределительного газопровода | ООО "Газпром газораспределение Волгоград" | 34-26-505-60249 | ул.Менделеева, д. 183/90 | | | | октябрь | 2026 |
| 2543. | Городской округ город-герой Волгоград | г.Волгоград | СНТ "Металлург" | строительство распределительного газопровода | ООО "Газпром газораспределение Волгоград" | 34-26-505-57495 | ул.Менделеева, д. 189/433 | | | | октябрь | 2026 |
| 2544. | Городской округ город-герой Волгоград | г.Волгоград | СНТ "Металлург" | строительство распределительного газопровода | ООО "Газпром газораспределение Волгоград" | 34-26-505-57494 | ул.Менделеева, д. 183/144 | | | | октябрь | 2026 |
| 2545. | Городской округ город-герой Волгоград | г.Волгоград | СНТ "Металлург" | строительство распределительного газопровода | ООО "Газпром газораспределение Волгоград" | 34-26-505-57493 | ул.Менделеева, д. 185/17а | | | | октябрь | 2026 |
| 2546. | Городской округ город-герой Волгоград | г.Волгоград | СНТ "Металлург" | строительство распределительного газопровода | ООО "Газпром газораспределение Волгоград" | 34-26-505-57492 | ул.Менделеева, д. 187/3103 | | | | октябрь | 2026 |
| 2547. | Городской округ город-герой Волгоград | г.Волгоград | СНТ "Металлург" | строительство распределительного газопровода | ООО "Газпром газораспределение Волгоград" | 34-26-505-57491 | ул.Менделеева, д. 189/449 | | | | октябрь | 2026 |
| 2548. | Городской округ город-герой Волгоград | г.Волгоград | СНТ "Металлург" | строительство распределительного газопровода | ООО "Газпром газораспределение Волгоград" | 34-26-505-57490 | ул.Менделеева, д. 187/487 | | | | октябрь | 2026 |
| 2549. | Городской округ город-герой Волгоград | г.Волгоград | СНТ "Металлург" | строительство распределительного газопровода | ООО "Газпром газораспределение Волгоград" | 34-26-505-57489 | ул.Менделеева, д. 189/518 | | | | октябрь | 2026 |

| № п/п | Муниципальное образование | Наименование населенного пункта | Наименование садоводческого некоммерческого товарищества | Мероприятия, необходимые для подключения или создания технической возможности подключения домовладений, расположенных в границах территории садоводства | Наименование газораспределительной организации | Код объекта строительства | Адрес домовладения (домовладений), расположенного в границах территории садоводства, для которого реализуются мероприятия, необходимые для подключения (улица, номер домовладения) | Адрес домовладения (домовладений), расположенного в границах территории садоводства, для которого реализуются мероприятия, необходимые для создания технической возможности его подключения (улица, номер домовладения) | Общее количество домовладений, расположенных в границах территории садоводства, для которых реализуются мероприятия, необходимые для подключения | Общее количество домовладений, расположенных в границах территории садоводства, для которых реализуются мероприятия, необходимые для создания технической возможности их подключения | Срок догазификации | |
|---|---|---|---|---|---|---|---|---|---|---|---|---|
| | | | | | | | | | | | месяц | год |
| 1 | 2 | 3 | 4 | 5 | 6 | 7 | 8 | 9 | 10 | 11 | 12 | 13 |
| 2550. | Городской округ город-герой Волгоград | г.Волгоград | СНТ "Металлург" | строительство распределительного газопровода | ООО "Газпром газораспределение Волгоград" | 34-26-505-57488 | ул.Менделеева, д. 189/6 | | | | октябрь | 2026 |
| 2551. | Городской округ город-герой Волгоград | г.Волгоград | СНТ "Металлург" | строительство распределительного газопровода | ООО "Газпром газораспределение Волгоград" | 34-26-505-60163 | ул.Исполком, д. 130 | | | | октябрь | 2026 |
| 2552. | Городской округ город-герой Волгоград | г.Волгоград | СНТ "Металлург" | строительство распределительного газопровода | ООО "Газпром газораспределение Волгоград" | 34-26-505-60161 | ул.Исполком, д. 68 | | | | октябрь | 2026 |
| 2553. | Городской округ город-герой Волгоград | г.Волгоград | СНТ "Металлург" | строительство распределительного газопровода | ООО "Газпром газораспределение Волгоград" | 34-26-505-60197 | ул.Менделеева, д. 187/392 | | | | октябрь | 2026 |
| 2554. | Городской округ город-герой Волгоград | г.Волгоград | СНТ "Металлург" | строительство распределительного газопровода | ООО "Газпром газораспределение Волгоград" | 34-26-505-60194 | ул.Менделеева, д. 187/455 | | | | октябрь | 2026 |
| 2555. | Городской округ город-герой Волгоград | г.Волгоград | СНТ "Металлург" | строительство распределительного газопровода | ООО "Газпром газораспределение Волгоград" | 34-26-505-57517 | ул.Менделеева, д. 187/778 | | | | октябрь | 2026 |
| 2556. | Городской округ город-герой Волгоград | г.Волгоград | СНТ "МЕТАЛЛУРГ" | строительство распределительного газопровода | ООО "Газпром газораспределение Волгоград" | 34-22-505-77234 | ул.Менделеева, д. 189/916 | | | | январь | 2026 |
| 2557. | Городской округ город-герой Волгоград | г.Волгоград | СНТ "МЕТАЛЛУРГСТРОЙ" | строительство газопровода-ввода | ООО "Газпром газораспределение Волгоград" | 34-26-505-60151 | ул.Малиновая, д. 136 | | | | сентябрь | 2029 |

| № п/п | Муниципальное образование | Наименование населенного пункта | Наименование садоводческого некоммерческого товарищества | Мероприятия, необходимые для подключения или создания технической возможности подключения домовладений, расположенных в границах территории садоводства | Наименование газораспределительной организации | Код объекта строительства | Адрес домовладения (домовладений), расположенного в границах территории садоводства, для которого реализуются мероприятия, необходимые для подключения (улица, номер домовладения) | Адрес домовладения (домовладений), расположенного в границах территории садоводства, для которого реализуются мероприятия, необходимые для создания технической возможности его подключения (улица, номер домовладения) | Общее количество домовладений, расположенных в границах территории садоводства, для которых реализуются мероприятия, необходимые для подключения | Общее количество домовладений, расположенных в границах территории садоводства, для которых реализуются мероприятия, необходимые для создания технической возможности их подключения | Срок догазификации | |
|---|---|---|---|---|---|---|---|---|---|---|---|---|
| | | | | | | | | | | | месяц | год |
| 1 | 2 | 3 | 4 | 5 | 6 | 7 | 8 | 9 | 10 | 11 | 12 | 13 |
| 2558. | Городской округ город-герой Волгоград | г.Волгоград | СНТ "МЕТАЛЛУРГСТРОЙ" | строительство газопровода-ввода | ООО "Газпром газораспределение Волгоград" | 34-26-505-60160 | д. 267 | | | | сентябрь | 2029 |
| 2559. | Городской округ город-герой Волгоград | г.Волгоград | СНТ "МЕТАЛЛУРГСТРОЙ" | строительство газопровода-ввода | ООО "Газпром газораспределение Волгоград" | 34-26-505-60157 | ул.Клубничная, д. 111 | | | | август | 2029 |
| 2560. | Городской округ город-герой Волгоград | г.Волгоград | СНТ "МЕТАЛЛУРГСТРОЙ" | строительство газопровода-ввода | ООО "Газпром газораспределение Волгоград" | 34-26-505-60148 | ул.Рябиновая, д. 105 | | | | август | 2029 |
| 2561. | Городской округ город-герой Волгоград | г.Волгоград | СНТ "МЕТАЛЛУРГСТРОЙ" | строительство газопровода-ввода | ООО "Газпром газораспределение Волгоград" | 34-26-505-60145 | ул.Смородиновая, д. 27 | | | | июнь | 2029 |
| 2562. | Городской округ город-герой Волгоград | г.Волгоград | СНТ "МЕТАЛЛУРГСТРОЙ" | строительство газопровода-ввода | ООО "Газпром газораспределение Волгоград" | 34-26-505-60146 | ул.Смородиновая, д. 18 | | | | июнь | 2029 |
| 2563. | Городской округ город-герой Волгоград | г.Волгоград | СНТ "МЕТАЛЛУРГСТРОЙ" | строительство газопровода-ввода | ООО "Газпром газораспределение Волгоград" | 34-26-505-60143 | ул.Смородиновая, д. 52 | | | | май | 2029 |
| 2564. | Городской округ город-герой Волгоград | г.Волгоград | СНТ "МЕТАЛЛУРГСТРОЙ" | строительство газопровода-ввода | ООО "Газпром газораспределение Волгоград" | 34-26-505-60153 | ул.Ключевой, д. 23/206 | | | | май | 2029 |
| 2565. | Городской округ город-герой Волгоград | г.Волгоград | СНТ "МЕТАЛЛУРГСТРОЙ" | строительство газопровода-ввода | ООО "Газпром газораспределение Волгоград" | 34-26-505-60152 | ул.Ключевой, д. 23/262 | | | | май | 2029 |

| № п/п | Муниципальное образование | Наименование населенного пункта | Наименование садоводческого некоммерческого товарищества | Мероприятия, необходимые для подключения или создания технической возможности подключения домовладений, расположенных в границах территории садоводства | Наименование газораспределительной организации | Код объекта строительства | Адрес домовладения (домовладений), расположенного в границах территории садоводства, для которого реализуются мероприятия, необходимые для подключения (улица, номер домовладения) | Адрес домовладения (домовладений), расположенного в границах территории садоводства, для которого реализуются мероприятия, необходимые для создания технической возможности его подключения (улица, номер домовладения) | Общее количество домовладений, расположенных в границах территории садоводства, для которых реализуются мероприятия, необходимые для подключения | Общее количество домовладений, расположенных в границах территории садоводства, для которых реализуются мероприятия, необходимые для создания технической возможности их подключения | Срок догазификации | |
|---|---|---|---|---|---|---|---|---|---|---|---|---|
| | | | | | | | | | | | месяц | год |
| 1 | 2 | 3 | 4 | 5 | 6 | 7 | 8 | 9 | 10 | 11 | 12 | 13 |
| 2566. | Городской округ город-герой Волгоград | г.Волгоград | СНТ "МЕТАЛЛУРГСТРОЙ" | строительство газопровода-ввода | ООО "Газпром газораспределение Волгоград" | 34-26-505-60154 | ул.Ключевой, д. 23/147 | | | | май | 2029 |
| 2567. | Городской округ город-герой Волгоград | г.Волгоград | СНТ "МЕТАЛЛУРГСТРОЙ" | строительство газопровода-ввода | ООО "Газпром газораспределение Волгоград" | 34-26-505-60147 | ул.Рябиновая, д. 19 | | | | апрель | 2029 |
| 2568. | Городской округ город-герой Волгоград | г.Волгоград | СНТ "МЕТАЛЛУРГСТРОЙ" | строительство газопровода-ввода | ООО "Газпром газораспределение Волгоград" | 34-26-505-60149 | ул.Малиновая, д. 142 | | | | апрель | 2029 |
| 2569. | Городской округ город-герой Волгоград | г.Волгоград | СНТ "МЕТАЛЛУРГСТРОЙ" | строительство газопровода-ввода | ООО "Газпром газораспределение Волгоград" | 34-26-505-60156 | ул.Клубничная, д. 115 | | | | апрель | 2029 |
| 2570. | Городской округ город-герой Волгоград | г.Волгоград | СНТ "МЕТАЛЛУРГСТРОЙ" | строительство газопровода-ввода | ООО "Газпром газораспределение Волгоград" | 34-26-505-60158 | ул.Грушевая, д. 3 | | | | апрель | 2029 |
| 2571. | Городской округ город-герой Волгоград | г.Волгоград | СНТ "МЕТАЛЛУРГСТРОЙ" | строительство газопровода-ввода | ООО "Газпром газораспределение Волгоград" | 34-26-505-60155 | ул.Клубничная, д. 351 | | | | апрель | 2029 |
| 2572. | Городской округ город-герой Волгоград | г.Волгоград | СНТ "МЕТАЛЛУРГСТРОЙ" | строительство газопровода-ввода | ООО "Газпром газораспределение Волгоград" | 34-26-505-60150 | ул.Малиновая, д. 141 | | | | апрель | 2029 |
| 2573. | Городской округ город-герой Волгоград | г.Волгоград | СНТ "МЕТАЛЛУРГСТРОЙ" | строительство газопровода-ввода | ООО "Газпром газораспределение Волгоград" | 34-26-505-60159 | ул.Грушевая, д. 282 | | | | апрель | 2029 |

| № п/п | Муниципальное образование | Наименование населенного пункта | Наименование садоводческого некоммерческого товарищества | Мероприятия, необходимые для подключения или создания технической возможности подключения домовладений, расположенных в границах территории садоводства | Наименование газораспределительной организации | Код объекта строительства | Адрес домовладения (домовладений), расположенного в границах территории садоводства, для которого реализуются мероприятия, необходимые для подключения (улица, номер домовладения) | Адрес домовладения (домовладений), расположенного в границах территории садоводства, для которого реализуются мероприятия, необходимые для создания технической возможности его подключения (улица, номер домовладения) | Общее количество домовладений, расположенных в границах территории садоводства, для которых реализуются мероприятия, необходимые для подключения | Общее количество домовладений, расположенных в границах территории садоводства, для которых реализуются мероприятия, необходимые для создания технической возможности их подключения | Срок догазификации | |
|---|---|---|---|---|---|---|---|---|---|---|---|---|
| | | | | | | | | | | | месяц | год |
| 1 | 2 | 3 | 4 | 5 | 6 | 7 | 8 | 9 | 10 | 11 | 12 | 13 |
| 2574. | Городской округ город-герой Волгоград | г.Волгоград | СНТ "МЕТАЛЛУРГСТРОЙ" | строительство газопровода-ввода | ООО "Газпром газораспределение Волгоград" | 34-26-505-60144 | ул.Смородиновая, д. 289 | | | | апрель | 2029 |
| 2575. | Городской округ город-герой Волгоград | г.Волгоград | СНТ "Металлургстрой" | врезка на участке заявителя (нулевая врезка) | ООО "Газпром газораспределение Волгоград" | 34-24-505-64722 | д. 23/330 | | 20 | 0 | октябрь | 2028 |
| 2576. | Городской округ город-герой Волгоград | г.Волгоград | СНТ "Металлургстрой" | врезка на участке заявителя (нулевая врезка) | ООО "Газпром газораспределение Волгоград" | 34-24-505-64721 | д. 27 | | | | октябрь | 2028 |
| 2577. | Городской округ город-герой Волгоград | г.Волгоград | СНТ "МИРНЫЙ" | строительство газопровода-ввода | ООО "Газпром газораспределение Волгоград" | 34-26-505-60140 | д. 13 | | | | июнь | 2029 |
| 2578. | Городской округ город-герой Волгоград | г.Волгоград | СНТ "МИРНЫЙ" | строительство газопровода-ввода | ООО "Газпром газораспределение Волгоград" | 34-26-505-60141 | д. 12 | | 6 | 0 | июнь | 2029 |
| 2579. | Городской округ город-герой Волгоград | г.Волгоград | СНТ "МИРНЫЙ" | строительство газопровода-ввода | ООО "Газпром газораспределение Волгоград" | 34-26-505-60139 | д. 30 | | | | май | 2029 |
| 2580. | Городской округ город-герой Волгоград | г.Волгоград | СНТ "МИРНЫЙ" | строительство газопровода-ввода | ООО "Газпром газораспределение Волгоград" | 34-26-505-60138 | д. 69 | | | | май | 2029 |
| 2581. | Городской округ город-герой Волгоград | г.Волгоград | СНТ "МИРНЫЙ" | строительство газопровода-ввода | ООО "Газпром газораспределение Волгоград" | 34-26-505-60137 | д. 98 | | | | апрель | 2029 |

| № п/п | Муниципальное образование | Наименование населенного пункта | Наименование садоводческого некоммерческого товарищества | Мероприятия, необходимые для подключения или создания технической возможности подключения домовладений, расположенных в границах территории садоводства | Наименование газораспределительной организации | Код объекта строительства | Адрес домовладения (домовладений), расположенного в границах территории садоводства, для которого реализуются мероприятия, необходимые для подключения (улица, номер домовладения) | Адрес домовладения (домовладений), расположенного в границах территории садоводства, для которого реализуются мероприятия, необходимые для создания технической возможности его подключения (улица, номер домовладения) | Общее количество домовладений, расположенных в границах территории садоводства, для которых реализуются мероприятия, необходимые для подключения | Общее количество домовладений, расположенных в границах территории садоводства, для которых реализуются мероприятия, необходимые для создания технической возможности их подключения | Срок догазификации | |
|---|---|---|---|---|---|---|---|---|---|---|---|---|
| | | | | | | | | | | | месяц | год |
| 1 | 2 | 3 | 4 | 5 | 6 | 7 | 8 | 9 | 10 | 11 | 12 | 13 |
| 2582. | Городской округ город-герой Волгоград | г.Волгоград | СНТ "Мирный" | строительство газопровода-ввода | ООО "Газпром газораспределение Волгоград" | 34-24-505-64586 | д. 38 | | | | сентябрь | 2028 |
| 2583. | Городской округ город-герой Волгоград | г.Волгоград | СНТ "Мичуринец 1" | строительство газопровода-ввода | ООО "Газпром газораспределение Волгоград" | 34-24-505-63560 | массив 5, д. 179 | | 1 | 0 | ноябрь | 2024 |
| 2584. | Городской округ город-герой Волгоград | г.Волгоград | СНТ "Мичуринец Советский" | строительство распределительного газопровода | ООО "Газпром газораспределение Волгоград" | 34-26-505-57487 | ул.им. Джамбула Джабаева, д. 2/86 | | 1 | 0 | июнь | 2026 |
| 2585. | Городской округ город-герой Волгоград | г.Волгоград | СНТ "Мичуринец Тракторозаводский" | строительство распределительного газопровода | ООО "Газпром газораспределение Волгоград" | 34-26-505-57485 | ул.5 квартальная-4, д. 4 | | | | декабрь | 2026 |
| 2586. | Городской округ город-герой Волгоград | г.Волгоград | СНТ "Мичуринец Тракторозаводский" | строительство распределительного газопровода | ООО "Газпром газораспределение Волгоград" | 34-26-505-57479 | ул.Шурухина, д. 100/517 | | | | ноябрь | 2026 |
| 2587. | Городской округ город-герой Волгоград | г.Волгоград | СНТ "Мичуринец Тракторозаводский" | строительство распределительного газопровода | ООО "Газпром газораспределение Волгоград" | 34-26-505-57481 | массив 6, д. 21 | | | | сентябрь | 2026 |
| 2588. | Городской округ город-герой Волгоград | г.Волгоград | СНТ "Мичуринец Тракторозаводский" | строительство распределительного газопровода | ООО "Газпром газораспределение Волгоград" | 34-26-505-57478 | ул.Шурухина, д. 88/64 | | | | май | 2026 |
| 2589. | Городской округ город-герой Волгоград | г.Волгоград | СНТ "Мичуринец Тракторозаводский" | строительство распределительного газопровода | ООО "Газпром газораспределение Волгоград" | 34-26-505-57482 | массив 5, д. 141 | | | | май | 2026 |

| № п/п | Муниципальное образование | Наименование населенного пункта | Наименование садоводческого некоммерческого товарищества | Мероприятия, необходимые для подключения или создания технической возможности подключения домовладений, расположенных в границах территории садоводства | Наименование газораспределительной организации | Код объекта строительства | Адрес домовладения (домовладений), расположенного в границах территории садоводства, для которого реализуются мероприятия, необходимые для подключения (улица, номер домовладения) | Адрес домовладения (домовладений), расположенного в границах территории садоводства, для которого реализуются мероприятия, необходимые для создания технической возможности его подключения (улица, номер домовладения) | Общее количество домовладений, расположенных в границах территории садоводства, для которых реализуются мероприятия, необходимые для подключения | Общее количество домовладений, расположенных в границах территории садоводства, для которых реализуются мероприятия, необходимые для создания технической возможности их подключения | Срок догазификации | |
|---|---|---|---|---|---|---|---|---|---|---|---|---|
| | | | | | | | | | | | месяц | год |
| 1 | 2 | 3 | 4 | 5 | 6 | 7 | 8 | 9 | 10 | 11 | 12 | 13 |
| 2590. | Городской округ город-герой Волгоград | г.Волгоград | СНТ "Мичуринец Тракторозаводский" | строительство распределительного газопровода | ООО "Газпром газораспределение Волгоград" | 34-26-505-60122 | ул.Шурухина, д. 88/6136 | | | | март | 2026 |
| 2591. | Городской округ город-герой Волгоград | г.Волгоград | СНТ "Мичуринец Тракторозаводский" | строительство распределительного газопровода | ООО "Газпром газораспределение Волгоград" | 34-26-505-60103 | ул.Шурухина, д. 88/6137 | | | | март | 2026 |
| 2592. | Городской округ город-герой Волгоград | г.Волгоград | СНТ "Мичуринец Тракторозаводский" | строительство распределительного газопровода | ООО "Газпром газораспределение Волгоград" | 34-26-505-57477 | ул.Шурухина, д. 90/2349 | | | | январь | 2026 |
| 2593. | Городской округ город-герой Волгоград | г.Волгоград | СНТ "Мичуринец Тракторозаводский" | строительство распределительного газопровода | ООО "Газпром газораспределение Волгоград" | 34-26-505-57484 | массив 2, д. 214 | | | | январь | 2026 |
| 2594. | Городской округ город-герой Волгоград | г.Волгоград | СНТ "Мичуринец Тракторозаводский" | строительство газопровода-ввода | ООО "Газпром газораспределение Волгоград" | 34-25-505-60084 | ул.6, д. 161 | | | | октябрь | 2025 |
| 2595. | Городской округ город-герой Волгоград | г.Волгоград | СНТ "Мичуринец Тракторозаводский" | строительство распределительного газопровода | ООО "Газпром газораспределение Волгоград" | 34-25-505-57483 | массив 2, д. 359 | | | | август | 2025 |
| 2596. | Городской округ город-герой Волгоград | г.Волгоград | СНТ "Мичуринец Тракторозаводский" | строительство газопровода-ввода | ООО "Газпром газораспределение Волгоград" | 34-25-505-57480 | массив 6, д. 34 | | | | апрель | 2025 |
| 2597. | Городской округ город-герой Волгоград | г.Волгоград | СНТ "Мичуринец Тракторозаводский" | строительство газопровода-ввода | ООО "Газпром газораспределение Волгоград" | 34-25-505-57486 | массив 2, д. 260 | | | | апрель | 2025 |

| № п/п | Муниципальное образование | Наименование населенного пункта | Наименование садоводческого некоммерческого товарищества | Мероприятия, необходимые для подключения или создания технической возможности подключения домовладений, расположенных в границах территории садоводства | Наименование газораспределительной организации | Код объекта строительства | Адрес домовладения (домовладений), расположенного в границах территории садоводства, для которого реализуются мероприятия, необходимые для подключения (улица, номер домовладения) | Адрес домовладения (домовладений), расположенного в границах территории садоводства, для которого реализуются мероприятия, необходимые для создания технической возможности его подключения (улица, номер домовладения) | Общее количество домовладений, расположенных в границах территории садоводства, для которых реализуются мероприятия, необходимые для подключения | Общее количество домовладений, расположенных в границах территории садоводства, для которых реализуются мероприятия, необходимые для создания технической возможности их подключения | Срок догазификации | |
|---|---|---|---|---|---|---|---|---|---|---|---|---|
| | | | | | | | | | | | месяц | год |
| 1 | 2 | 3 | 4 | 5 | 6 | 7 | 8 | 9 | 10 | 11 | 12 | 13 |
| 2598. | Городской округ город-герой Волгоград | г.Волгоград | СНТ "Мичуринец Тракторозаводский" | строительство газопровода-ввода | ООО "Газпром газораспределение Волгоград" | 34-25-505-60086 | массив 2, д. 319 | | | | апрель | 2025 |
| 2599. | Городской округ город-герой Волгоград | г.Волгоград | СНТ "Мичуринец Тракторозаводский" | строительство газопровода-ввода | ООО "Газпром газораспределение Волгоград" | 34-25-505-59840 | массив 5, д. 68 | | | | февраль | 2025 |
| 2600. | Городской округ город-герой Волгоград | г.Волгоград | СНТ "Мичуринец Тракторозаводский" | строительство распределительного газопровода | ООО "Газпром газораспределение Волгоград" | 34-25-505-60085 | массив 4, квартал 4, д. 54 | | | | февраль | 2025 |
| 2601. | Городской округ город-герой Волгоград | г.Волгоград | СНТ "Мичуринец Тракторозаводский" | строительство газопровода-ввода | ООО "Газпром газораспределение Волгоград" | 34-25-505-59841 | массив 5, д. 52 | | | | январь | 2025 |
| 2602. | Городской округ город-герой Волгоград | г.Волгоград | СНТ "Мичуринец Тракторозаводский" | строительство газопровода-ввода | ООО "Газпром газораспределение Волгоград" | 34-24-505-62108 | массив 2, д. 200 | | 25 | 0 | декабрь | 2024 |
| 2603. | Городской округ город-герой Волгоград | г.Волгоград | СНТ "Мичуринец Тракторозаводский" | строительство газопровода-ввода | ООО "Газпром газораспределение Волгоград" | 34-24-505-62131 | ул.Шурухина, д. 90/2377 | | | | декабрь | 2024 |
| 2604. | Городской округ город-герой Волгоград | г.Волгоград | СНТ "МИЧУРИНЕЦ" | врезка на участке заявителя (нулевая врезка) | ООО "Газпром газораспределение Волгоград" | 34-24-505-63572 | д. 2/173 | | | | август | 2029 |
| 2605. | Городской округ город-герой Волгоград | г.Волгоград | СНТ "МИЧУРИНЕЦ" | врезка на участке заявителя (нулевая врезка) | ООО "Газпром газораспределение Волгоград" | 34-24-505-63490 | ул.им. Джамбула Джабаева, д. 4/24 | | | | август | 2029 |

| № п/п | Муниципальное образование | Наименование населенного пункта | Наименование садоводческого некоммерческого товарищества | Мероприятия, необходимые для подключения или создания технической возможности подключения домовладений, расположенных в границах территории садоводства | Наименование газораспределительной организации | Код объекта строительства | Адрес домовладения (домовладений), расположенного в границах территории садоводства, для которого реализуются мероприятия, необходимые для подключения (улица, номер домовладения) | Адрес домовладения (домовладений), расположенного в границах территории садоводства, для которого реализуются мероприятия, необходимые для создания технической возможности его подключения (улица, номер домовладения) | Общее количество домовладений, расположенных в границах территории садоводства, для которых реализуются мероприятия, необходимые для подключения | Общее количество домовладений, расположенных в границах территории садоводства, для которых реализуются мероприятия, необходимые для создания технической возможности их подключения | Срок догазификации | |
|---|---|---|---|---|---|---|---|---|---|---|---|---|
| | | | | | | | | | | | месяц | год |
| 1 | 2 | 3 | 4 | 5 | 6 | 7 | 8 | 9 | 10 | 11 | 12 | 13 |
| 2606. | Городской округ город-герой Волгоград | г.Волгоград | СНТ "МИЧУРИНЕЦ" | строительство газопровода-ввода | ООО "Газпром газораспределение Волгоград" | 34-24-505-63583 | д. 136 | | | | июль | 2029 |
| 2607. | Городской округ город-герой Волгоград | г.Волгоград | СНТ "МИЧУРИНЕЦ" | строительство газопровода-ввода | ООО "Газпром газораспределение Волгоград" | 34-24-505-63577 | д. 160 | | | | июль | 2029 |
| 2608. | Городской округ город-герой Волгоград | г.Волгоград | СНТ "МИЧУРИНЕЦ" | строительство газопровода-ввода | ООО "Газпром газораспределение Волгоград" | 34-24-505-63576 | д. 174 | | | | июль | 2029 |
| 2609. | Городской округ город-герой Волгоград | г.Волгоград | СНТ "МИЧУРИНЕЦ" | строительство газопровода-ввода | ООО "Газпром газораспределение Волгоград" | 34-24-505-63575 | д. 18 | | | | июль | 2029 |
| 2610. | Городской округ город-герой Волгоград | г.Волгоград | СНТ "МИЧУРИНЕЦ" | строительство газопровода-ввода | ООО "Газпром газораспределение Волгоград" | 34-24-505-63573 | д. 188 | | | | июль | 2029 |
| 2611. | Городской округ город-герой Волгоград | г.Волгоград | СНТ "МИЧУРИНЕЦ" | строительство газопровода-ввода | ООО "Газпром газораспределение Волгоград" | 34-24-505-63570 | д. 27 | | | | июль | 2029 |
| 2612. | Городской округ город-герой Волгоград | г.Волгоград | СНТ "МИЧУРИНЕЦ" | строительство газопровода-ввода | ООО "Газпром газораспределение Волгоград" | 34-24-505-63565 | массив 2, д. 260 | | | | июль | 2029 |
| 2613. | Городской округ город-герой Волгоград | г.Волгоград | СНТ "МИЧУРИНЕЦ" | строительство газопровода-ввода | ООО "Газпром газораспределение Волгоград" | 34-24-505-63561 | массив 4, квартал 2, д. 238 | | | | июль | 2029 |

| № п/п | Муниципальное образование | Наименование населенного пункта | Наименование садоводческого некоммерческого товарищества | Мероприятия, необходимые для подключения или создания технической возможности подключения домовладений, расположенных в границах территории садоводства | Наименование газораспределительной организации | Код объекта строительства | Адрес домовладения (домовладений), расположенного в границах территории садоводства, для которого реализуются мероприятия, необходимые для подключения (улица, номер домовладения) | Адрес домовладения (домовладений), расположенного в границах территории садоводства, для которого реализуются мероприятия, необходимые для создания технической возможности его подключения (улица, номер домовладения) | Общее количество домовладений, расположенных в границах территории садоводства, для которых реализуются мероприятия, необходимые для подключения | Общее количество домовладений, расположенных в границах территории садоводства, для которых реализуются мероприятия, необходимые для создания технической возможности их подключения | Срок догазификации | |
|---|---|---|---|---|---|---|---|---|---|---|---|---|
| | | | | | | | | | | | месяц | год |
| 1 | 2 | 3 | 4 | 5 | 6 | 7 | 8 | 9 | 10 | 11 | 12 | 13 |
| 2614. | Городской округ город-герой Волгоград | г.Волгоград | СНТ "МИЧУРИНЕЦ" | строительство газопровода-ввода | ООО "Газпром газораспределение Волгоград" | 34-24-505-63556 | ул.1, д. 61 | | | | июль | 2029 |
| 2615. | Городской округ город-герой Волгоград | г.Волгоград | СНТ "МИЧУРИНЕЦ" | строительство газопровода-ввода | ООО "Газпром газораспределение Волгоград" | 34-24-505-63540 | ул.им. Джамбула Джабаева, д. 1/24 | | | | июль | 2029 |
| 2616. | Городской округ город-герой Волгоград | г.Волгоград | СНТ "МИЧУРИНЕЦ" | строительство газопровода-ввода | ООО "Газпром газораспределение Волгоград" | 34-24-505-63534 | ул.им. Джамбула Джабаева, д. 2/131 | | | | июль | 2029 |
| 2617. | Городской округ город-герой Волгоград | г.Волгоград | СНТ "МИЧУРИНЕЦ" | строительство газопровода-ввода | ООО "Газпром газораспределение Волгоград" | 34-24-505-63531 | ул.им. Джамбула Джабаева, д. 2/149 | | | | июль | 2029 |
| 2618. | Городской округ город-герой Волгоград | г.Волгоград | СНТ "МИЧУРИНЕЦ" | строительство газопровода-ввода | ООО "Газпром газораспределение Волгоград" | 34-24-505-63530 | ул.им. Джамбула Джабаева, д. 2/15 | | | | июль | 2029 |
| 2619. | Городской округ город-герой Волгоград | г.Волгоград | СНТ "МИЧУРИНЕЦ" | врезка на участке заявителя (нулевая врезка) | ООО "Газпром газораспределение Волгоград" | 34-24-505-63529 | ул.им. Джамбула Джабаева, д. 2/157 | | | | июль | 2029 |
| 2620. | Городской округ город-герой Волгоград | г.Волгоград | СНТ "МИЧУРИНЕЦ" | врезка на участке заявителя (нулевая врезка) | ООО "Газпром газораспределение Волгоград" | 34-24-505-63518 | ул.им. Джамбула Джабаева, д. 2/198 | | | | июль | 2029 |
| 2621. | Городской округ город-герой Волгоград | г.Волгоград | СНТ "МИЧУРИНЕЦ" | строительство газопровода-ввода | ООО "Газпром газораспределение Волгоград" | 34-24-505-63516 | ул.им. Джамбула Джабаева, д. 2/199а | | | | июль | 2029 |

| № п/п | Муниципальное образование | Наименование населенного пункта | Наименование садоводческого некоммерческого товарищества | Мероприятия, необходимые для подключения или создания технической возможности подключения домовладений, расположенных в границах территории садоводства | Наименование газораспределительной организации | Код объекта строительства | Адрес домовладения (домовладений), расположенного в границах территории садоводства, для которого реализуются мероприятия, необходимые для подключения (улица, номер домовладения) | Адрес домовладения (домовладений), расположенного в границах территории садоводства, для которого реализуются мероприятия, необходимые для создания технической возможности его подключения (улица, номер домовладения) | Общее количество домовладений, расположенных в границах территории садоводства, для которых реализуются мероприятия, необходимые для подключения | Общее количество домовладений, расположенных в границах территории садоводства, для которых реализуются мероприятия, необходимые для создания технической возможности их подключения | Срок догазификации | |
|---|---|---|---|---|---|---|---|---|---|---|---|---|
| | | | | | | | | | | | месяц | год |
| 1 | 2 | 3 | 4 | 5 | 6 | 7 | 8 | 9 | 10 | 11 | 12 | 13 |
| 2622. | Городской округ город-герой Волгоград | г.Волгоград | СНТ "МИЧУРИНЕЦ" | врезка на участке заявителя (нулевая врезка) | ООО "Газпром газораспределение Волгоград" | 34-24-505-63513 | ул.им. Джамбула Джабаева, д. 2/23 | | | | июль | 2029 |
| 2623. | Городской округ город-герой Волгоград | г.Волгоград | СНТ "МИЧУРИНЕЦ" | строительство газопровода-ввода | ООО "Газпром газораспределение Волгоград" | 34-24-505-63512 | ул.им. Джамбула Джабаева, д. 2/24 | | | | июль | 2029 |
| 2624. | Городской округ город-герой Волгоград | г.Волгоград | СНТ "МИЧУРИНЕЦ" | строительство газопровода-ввода | ООО "Газпром газораспределение Волгоград" | 34-24-505-63506 | ул.им. Джамбула Джабаева, д. 2/32 | | | | июль | 2029 |
| 2625. | Городской округ город-герой Волгоград | г.Волгоград | СНТ "МИЧУРИНЕЦ" | строительство газопровода-ввода | ООО "Газпром газораспределение Волгоград" | 34-24-505-63500 | ул.им. Джамбула Джабаева, д. 2/54 | | | | июль | 2029 |
| 2626. | Городской округ город-герой Волгоград | г.Волгоград | СНТ "МИЧУРИНЕЦ" | строительство газопровода-ввода | ООО "Газпром газораспределение Волгоград" | 34-24-505-63499 | ул.им. Джамбула Джабаева, д. 2/56 | | | | июль | 2029 |
| 2627. | Городской округ город-герой Волгоград | г.Волгоград | СНТ "МИЧУРИНЕЦ" | строительство газопровода-ввода | ООО "Газпром газораспределение Волгоград" | 34-24-505-63494 | ул.им. Джамбула Джабаева, д. 2/85 | | | | июль | 2029 |
| 2628. | Городской округ город-герой Волгоград | г.Волгоград | СНТ "МИЧУРИНЕЦ" | строительство газопровода-ввода | ООО "Газпром газораспределение Волгоград" | 34-24-505-63493 | ул.им. Джамбула Джабаева, д. 2/90 | | | | июль | 2029 |
| 2629. | Городской округ город-герой Волгоград | г.Волгоград | СНТ "МИЧУРИНЕЦ" | строительство газопровода-ввода | ООО "Газпром газораспределение Волгоград" | 34-24-505-63492 | ул.им. Джамбула Джабаева, д. 2/92 | | | | июль | 2029 |

| № п/п | Муниципальное образование | Наименование населенного пункта | Наименование садоводческого некоммерческого товарищества | Мероприятия, необходимые для подключения или создания технической возможности подключения домовладений, расположенных в границах территории садоводства | Наименование газораспределительной организации | Код объекта строительства | Адрес домовладения (домовладений), расположенного в границах территории садоводства, для которого реализуются мероприятия, необходимые для подключения (улица, номер домовладения) | Адрес домовладения (домовладений), расположенного в границах территории садоводства, для которого реализуются мероприятия, необходимые для создания технической возможности его подключения (улица, номер домовладения) | Общее количество домовладений, расположенных в границах территории садоводства, для которых реализуются мероприятия, необходимые для подключения | Общее количество домовладений, расположенных в границах территории садоводства, для которых реализуются мероприятия, необходимые для создания технической возможности их подключения | Срок догазификации | |
|---|---|---|---|---|---|---|---|---|---|---|---|---|
| | | | | | | | | | | | месяц | год |
| 1 | 2 | 3 | 4 | 5 | 6 | 7 | 8 | 9 | 10 | 11 | 12 | 13 |
| 2630. | Городской округ город-герой Волгоград | г.Волгоград | СНТ "МИЧУРИНЕЦ" | строительство газопровода-ввода | ООО "Газпром газораспределение Волгоград" | 34-24-505-63488 | ул.им. Джамбула Джабаева, д. с кад. № 34:34:060014:7652 | | | | июль | 2029 |
| 2631. | Городской округ город-герой Волгоград | г.Волгоград | СНТ "МИЧУРИНЕЦ" | строительство газопровода-ввода | ООО "Газпром газораспределение Волгоград" | 34-24-505-63482 | ул.им. Шурухина, д. 88/641 | | | | июль | 2029 |
| 2632. | Городской округ город-герой Волгоград | г.Волгоград | СНТ "МИЧУРИНЕЦ" | строительство газопровода-ввода | ООО "Газпром газораспределение Волгоград" | 34-24-505-63480 | ул.им. Шурухина, д. 90/203 | | | | июль | 2029 |
| 2633. | Городской округ город-герой Волгоград | г.Волгоград | СНТ "МИЧУРИНЕЦ" | строительство газопровода-ввода | ООО "Газпром газораспределение Волгоград" | 34-24-505-63470 | ул.им. Шурухина, д. 90/2377 | | | | июль | 2029 |
| 2634. | Городской округ город-герой Волгоград | г.Волгоград | СНТ "МИЧУРИНЕЦ" | врезка на участке заявителя (нулевая врезка) | ООО "Газпром газораспределение Волгоград" | 34-24-505-63562 | массив 4, квартал 2, д. 319 | | | | май | 2029 |
| 2635. | Городской округ город-герой Волгоград | г.Волгоград | СНТ "МИЧУРИНЕЦ" | врезка на участке заявителя (нулевая врезка) | ООО "Газпром газораспределение Волгоград" | 34-24-505-63489 | ул.им. Джамбула Джабаева, д. 5/24 | | | | май | 2029 |
| 2636. | Городской округ город-герой Волгоград | г.Волгоград | СНТ "МИЧУРИНЕЦ" | строительство газопровода-ввода | ООО "Газпром газораспределение Волгоград" | 34-24-505-63498 | ул.им. Джамбула Джабаева, д. 2/57 | | | | октябрь | 2028 |

| № п/п | Муниципальное образование | Наименование населенного пункта | Наименование садоводческого некоммерческого товарищества | Мероприятия, необходимые для подключения или создания технической возможности подключения домовладений, расположенных в границах территории садоводства | Наименование газораспределительной организации | Код объекта строительства | Адрес домовладения (домовладений), расположенного в границах территории садоводства, для которого реализуются мероприятия, необходимые для подключения (улица, номер домовладения) | Адрес домовладения (домовладений), расположенного в границах территории садоводства, для которого реализуются мероприятия, необходимые для создания технической возможности его подключения (улица, номер домовладения) | Общее количество домовладений, расположенных в границах территории садоводства, для которых реализуются мероприятия, необходимые для подключения | Общее количество домовладений, расположенных в границах территории садоводства, для которых реализуются мероприятия, необходимые для создания технической возможности их подключения | Срок догазификации | |
|---|---|---|---|---|---|---|---|---|---|---|---|---|
| | | | | | | | | | | | месяц | год |
| 1 | 2 | 3 | 4 | 5 | 6 | 7 | 8 | 9 | 10 | 11 | 12 | 13 |
| 2637. | Городской округ город-герой Волгоград | г.Волгоград | СНТ "МИЧУРИНЕЦ" | строительство газопровода-ввода | ООО "Газпром газораспределение Волгоград" | 34-24-505-63578 | ул.Героев Тулы, д. 158 | | | | сентябрь | 2028 |
| 2638. | Городской округ город-герой Волгоград | г.Волгоград | СНТ "МИЧУРИНЕЦ" | строительство газопровода-ввода | ООО "Газпром газораспределение Волгоград" | 34-24-505-63519 | ул.им. Джамбула Джабаева, д. 2/19 | | | | август | 2028 |
| 2639. | Городской округ город-герой Волгоград | г.Волгоград | СНТ "МИЧУРИНЕЦ" | строительство газопровода-ввода | ООО "Газпром газораспределение Волгоград" | 34-24-505-63579 | ул.Героев Тулы, д. 151 | | | | август | 2028 |
| 2640. | Городской округ город-герой Волгоград | г.Волгоград | СНТ "МИЧУРИНЕЦ" | строительство газопровода-ввода | ООО "Газпром газораспределение Волгоград" | 34-25-505-60114 | ул.им. Джамбула Джабаева, д. 2/199 | | | | август | 2028 |
| 2641. | Городской округ город-герой Волгоград | г.Волгоград | СНТ "МИЧУРИНЕЦ" | строительство газопровода-ввода | ООО "Газпром газораспределение Волгоград" | 34-24-505-63502 | ул.им. Джамбула Джабаева, д. 2/43 | | | | август | 2028 |
| 2642. | Городской округ город-герой Волгоград | г.Волгоград | СНТ "МИЧУРИНЕЦ" | строительство газопровода-ввода | ООО "Газпром газораспределение Волгоград" | 34-25-505-60113 | ул.им. Джамбула Джабаева, д. 2/2 | | | | август | 2028 |
| 2643. | Городской округ город-герой Волгоград | г.Волгоград | СНТ "МИЧУРИНЕЦ" | строительство газопровода-ввода | ООО "Газпром газораспределение Волгоград" | 34-24-505-63524 | ул.им. Джамбула Джабаева, д. 2/170 | | | | август | 2028 |
| 2644. | Городской округ город-герой Волгоград | г.Волгоград | СНТ "МИЧУРИНЕЦ" | строительство газопровода-ввода | ООО "Газпром газораспределение Волгоград" | 34-25-505-60120 | ул.1 квартальная-4, д. 61 | | | | август | 2028 |

| № п/п | Муниципальное образование | Наименование населенного пункта | Наименование садоводческого некоммерческого товарищества | Мероприятия, необходимые для подключения или создания технической возможности подключения домовладений, расположенных в границах территории садоводства | Наименование газораспределительной организации | Код объекта строительства | Адрес домовладения (домовладений), расположенного в границах территории садоводства, для которого реализуются мероприятия, необходимые для подключения (улица, номер домовладения) | Адрес домовладения (домовладений), расположенного в границах территории садоводства, для которого реализуются мероприятия, необходимые для создания технической возможности его подключения (улица, номер домовладения) | Общее количество домовладений, расположенных в границах территории садоводства, для которых реализуются мероприятия, необходимые для подключения | Общее количество домовладений, расположенных в границах территории садоводства, для которых реализуются мероприятия, необходимые для создания технической возможности их подключения | Срок догазификации | |
|---|---|---|---|---|---|---|---|---|---|---|---|---|
| | | | | | | | | | | | месяц | год |
| 1 | 2 | 3 | 4 | 5 | 6 | 7 | 8 | 9 | 10 | 11 | 12 | 13 |
| 2645. | Городской округ город-герой Волгоград | г.Волгоград | СНТ "МИЧУРИНЕЦ" | строительство газопровода-ввода | ООО "Газпром газораспределение Волгоград" | 34-24-505-63580 | ул.Героев Тулы, д. 149 | | | | август | 2028 |
| 2646. | Городской округ город-герой Волгоград | г.Волгоград | СНТ "МИЧУРИНЕЦ" | строительство газопровода-ввода | ООО "Газпром газораспределение Волгоград" | 34-25-505-60117 | ул.им. Джамбула Джабаева, д. 2/1 | | | | август | 2028 |
| 2647. | Городской округ город-герой Волгоград | г.Волгоград | СНТ "МИЧУРИНЕЦ" | строительство газопровода-ввода | ООО "Газпром газораспределение Волгоград" | 34-24-505-63515 | ул.им. Джамбула Джабаева, д. 2/199б | | | | август | 2028 |
| 2648. | Городской округ город-герой Волгоград | г.Волгоград | СНТ "МИЧУРИНЕЦ" | строительство газопровода-ввода | ООО "Газпром газораспределение Волгоград" | 34-24-505-63510 | ул.им. Джамбула Джабаева, д. 2/29 | | | | август | 2028 |
| 2649. | Городской округ город-герой Волгоград | г.Волгоград | СНТ "МИЧУРИНЕЦ" | строительство газопровода-ввода | ООО "Газпром газораспределение Волгоград" | 34-24-505-63501 | ул.им. Джамбула Джабаева, д. 2/49 | | | | август | 2028 |
| 2650. | Городской округ город-герой Волгоград | г.Волгоград | СНТ "МИЧУРИНЕЦ" | строительство газопровода-ввода | ООО "Газпром газораспределение Волгоград" | 34-24-505-63523 | ул.им. Джамбула Джабаева, д. 2/175 | | | | август | 2028 |
| 2651. | Городской округ город-герой Волгоград | г.Волгоград | СНТ "МИЧУРИНЕЦ" | строительство газопровода-ввода | ООО "Газпром газораспределение Волгоград" | 34-25-505-59842 | ул.Джамбула Джабаева, д. 2/173 | | | | август | 2028 |
| 2652. | Городской округ город-герой Волгоград | г.Волгоград | СНТ "МИЧУРИНЕЦ" | строительство газопровода-ввода | ООО "Газпром газораспределение Волгоград" | 34-24-505-63569 | ул.Героев Тулы, д. 37 | | | | июль | 2028 |

| № п/п | Муниципальное образование | Наименование населенного пункта | Наименование садоводческого некоммерческого товарищества | Мероприятия, необходимые для подключения или создания технической возможности подключения домовладений, расположенных в границах территории садоводства | Наименование газораспределительной организации | Код объекта строительства | Адрес домовладения (домовладений), расположенного в границах территории садоводства, для которого реализуются мероприятия, необходимые для подключения (улица, номер домовладения) | Адрес домовладения (домовладений), расположенного в границах территории садоводства, для которого реализуются мероприятия, необходимые для создания технической возможности его подключения (улица, номер домовладения) | Общее количество домовладений, расположенных в границах территории садоводства, для которых реализуются мероприятия, необходимые для подключения | Общее количество домовладений, расположенных в границах территории садоводства, для которых реализуются мероприятия, необходимые для создания технической возможности их подключения | Срок догазификации | |
|---|---|---|---|---|---|---|---|---|---|---|---|---|
| | | | | | | | | | | | месяц | год |
| 1 | 2 | 3 | 4 | 5 | 6 | 7 | 8 | 9 | 10 | 11 | 12 | 13 |
| 2653. | Городской округ город-герой Волгоград | г.Волгоград | СНТ "Мичуринец" | строительство газопровода-ввода | ООО "Газпром газораспределение Волгоград" | 34-24-505-63584 | д. 11 | | | | июль | 2028 |
| 2654. | Городской округ город-герой Волгоград | г.Волгоград | СНТ "МИЧУРИНЕЦ" | строительство газопровода-ввода | ООО "Газпром газораспределение Волгоград" | 34-24-505-63511 | ул.им. Джамбула Джабаева, д. 2/25 | | | | июль | 2028 |
| 2655. | Городской округ город-герой Волгоград | г.Волгоград | СНТ "МИЧУРИНЕЦ" | строительство газопровода-ввода | ООО "Газпром газораспределение Волгоград" | 34-24-505-63525 | ул.им. Джамбула Джабаева, д. 2/17 | | | | июль | 2028 |
| 2656. | Городской округ город-герой Волгоград | г.Волгоград | СНТ "МИЧУРИНЕЦ" | строительство газопровода-ввода | ООО "Газпром газораспределение Волгоград" | 34-24-505-63477 | ул.им. Шурухина, д. 90/2206 | | | | июль | 2028 |
| 2657. | Городской округ город-герой Волгоград | г.Волгоград | СНТ "МИЧУРИНЕЦ" | строительство газопровода-ввода | ООО "Газпром газораспределение Волгоград" | 34-24-505-63471 | ул.им. Шурухина, д. 90/2361 | | | | июнь | 2028 |
| 2658. | Городской округ город-герой Волгоград | г.Волгоград | СНТ "МИЧУРИНЕЦ" | строительство газопровода-ввода | ООО "Газпром газораспределение Волгоград" | 34-25-505-60111 | ул.им. Джамбула Джабаева, д. 2/5 | | | | май | 2028 |
| 2659. | Городской округ город-герой Волгоград | г.Волгоград | СНТ "МИЧУРИНЕЦ" | строительство газопровода-ввода | ООО "Газпром газораспределение Волгоград" | 34-25-505-60116 | ул.им. Джамбула Джабаева, д. 2/172 | | | | март | 2028 |
| 2660. | Городской округ город-герой Волгоград | г.Волгоград | СНТ "МИЧУРИНЕЦ" | строительство газопровода-ввода | ООО "Газпром газораспределение Волгоград" | 34-25-505-60088 | ул.им. Шурухина, д. 90/541 | | | | февраль | 2028 |

| № п/п | Муниципальное образование | Наименование населенного пункта | Наименование садоводческого некоммерческого товарищества | Мероприятия, необходимые для подключения или создания технической возможности подключения домовладений, расположенных в границах территории садоводства | Наименование газораспределительной организации | Код объекта строительства | Адрес домовладения (домовладений), расположенного в границах территории садоводства, для которого реализуются мероприятия, необходимые для подключения (улица, номер домовладения) | Адрес домовладения (домовладений), расположенного в границах территории садоводства, для которого реализуются мероприятия, необходимые для создания технической возможности его подключения (улица, номер домовладения) | Общее количество домовладений, расположенных в границах территории садоводства, для которых реализуются мероприятия, необходимые для подключения | Общее количество домовладений, расположенных в границах территории садоводства, для которых реализуются мероприятия, необходимые для создания технической возможности их подключения | Срок догазификации | |
|---|---|---|---|---|---|---|---|---|---|---|---|---|
| | | | | | | | | | | | месяц | год |
| 1 | 2 | 3 | 4 | 5 | 6 | 7 | 8 | 9 | 10 | 11 | 12 | 13 |
| 2661. | Городской округ город-герой Волгоград | г.Волгоград | СНТ "МИЧУРИНЕЦ" | строительство газопровода-ввода | ООО "Газпром газораспределение Волгоград" | 34-25-505-60097 | ул.им. Шурухина, д. 90/204 | | | | февраль | 2028 |
| 2662. | Городской округ город-герой Волгоград | г.Волгоград | СНТ "Мичуринец" | строительство распределительного газопровода | ООО "Газпром газораспределение Волгоград" | 34-26-505-57473 | ул.6, д. 72 | | | | июнь | 2026 |
| 2663. | Городской округ город-герой Волгоград | г.Волгоград | СНТ "МИЧУРИНЕЦ" | строительство распределительного газопровода | ООО "Газпром газораспределение Волгоград" | 34-26-505-60136 | д. 106 | | 149 | 0 | март | 2026 |
| 2664. | Городской округ город-герой Волгоград | г.Волгоград | СНТ "МИЧУРИНЕЦ" | строительство распределительного газопровода | ООО "Газпром газораспределение Волгоград" | 34-25-505-60098 | ул.им. Шурухина, д. 88/695 | | | | декабрь | 2025 |
| 2665. | Городской округ город-герой Волгоград | г.Волгоград | СНТ "Мичуринец" | строительство распределительного газопровода | ООО "Газпром газораспределение Волгоград" | 34-25-505-57475 | массив 4, квартал 2, д. 159 | | | | декабрь | 2025 |
| 2666. | Городской округ город-герой Волгоград | г.Волгоград | СНТ "Мичуринец" | строительство распределительного газопровода | ООО "Газпром газораспределение Волгоград" | 34-25-505-60123 | массив 4, квартал 2, д. 79 | | | | декабрь | 2025 |
| 2667. | Городской округ город-герой Волгоград | г.Волгоград | СНТ "Мичуринец" | строительство распределительного газопровода | ООО "Газпром газораспределение Волгоград" | 34-26-505-60108 | ул.им. Шурухина, д. 104/4266 | | | | декабрь | 2025 |
| 2668. | Городской округ город-герой Волгоград | г.Волгоград | СНТ "Мичуринец" | строительство распределительного газопровода | ООО "Газпром газораспределение Волгоград" | 34-25-505-57471 | массив 4, квартал 2, д. 98 | | | | декабрь | 2025 |

| № п/п | Муниципальное образование | Наименование населенного пункта | Наименование садоводческого некоммерческого товарищества | Мероприятия, необходимые для подключения или создания технической возможности подключения домовладений, расположенных в границах территории садоводства | Наименование газораспределительной организации | Код объекта строительства | Адрес домовладения (домовладений), расположенного в границах территории садоводства, для которого реализуются мероприятия, необходимые для подключения (улица, номер домовладения) | Адрес домовладения (домовладений), расположенного в границах территории садоводства, для которого реализуются мероприятия, необходимые для создания технической возможности его подключения (улица, номер домовладения) | Общее количество домовладений, расположенных в границах территории садоводства, для которых реализуются мероприятия, необходимые для подключения | Общее количество домовладений, расположенных в границах территории садоводства, для которых реализуются мероприятия, необходимые для создания технической возможности их подключения | Срок догазификации | |
|---|---|---|---|---|---|---|---|---|---|---|---|---|
| | | | | | | | | | | | месяц | год |
| 1 | 2 | 3 | 4 | 5 | 6 | 7 | 8 | 9 | 10 | 11 | 12 | 13 |
| 2669. | Городской округ город-герой Волгоград | г.Волгоград | СНТ "МИЧУРИНЕЦ" | строительство газопровода-ввода | ООО "Газпром газораспределение Волгоград" | 34-25-505-60127 | массив 4, квартал 3, д. 45 | | | | декабрь | 2025 |
| 2670. | Городской округ город-герой Волгоград | г.Волгоград | СНТ "МИЧУРИНЕЦ" | строительство газопровода-ввода | ООО "Газпром газораспределение Волгоград" | 34-25-505-60089 | ул.им. Шурухина, д. 90/533 | | | | декабрь | 2025 |
| 2671. | Городской округ город-герой Волгоград | г.Волгоград | СНТ "МИЧУРИНЕЦ" | строительство распределительного газопровода | ООО "Газпром газораспределение Волгоград" | 34-25-505-60121 | массив 6, д. 97 | | | | декабрь | 2025 |
| 2672. | Городской округ город-герой Волгоград | г.Волгоград | СНТ "Мичуринец" | строительство распределительного газопровода | ООО "Газпром газораспределение Волгоград" | 34-25-505-57474 | массив 4, квартал 2, д. 84 | | | | декабрь | 2025 |
| 2673. | Городской округ город-герой Волгоград | г.Волгоград | СНТ "Мичуринец" | строительство распределительного газопровода | ООО "Газпром газораспределение Волгоград" | 34-25-505-58268 | ул.им. Шурухина, д. 102/4437 | | | | декабрь | 2025 |
| 2674. | Городской округ город-герой Волгоград | г.Волгоград | СНТ "МИЧУРИНЕЦ" | строительство газопровода-ввода | ООО "Газпром газораспределение Волгоград" | 34-25-505-58171 | массив 2, д. 111 | | | | декабрь | 2025 |
| 2675. | Городской округ город-герой Волгоград | г.Волгоград | СНТ "МИЧУРИНЕЦ" | строительство газопровода-ввода | ООО "Газпром газораспределение Волгоград" | 34-25-505-60119 | ул.2, д. 387 | | | | декабрь | 2025 |
| 2676. | Городской округ город-герой Волгоград | г.Волгоград | СНТ "МИЧУРИНЕЦ" | строительство газопровода-ввода | ООО "Газпром газораспределение Волгоград" | 34-24-505-63474 | ул.им. Шурухина, д. 90/2332 | | | | ноябрь | 2025 |

| № п/п | Муниципальное образование | Наименование населенного пункта | Наименование садоводческого некоммерческого товарищества | Мероприятия, необходимые для подключения или создания технической возможности подключения домовладений, расположенных в границах территории садоводства | Наименование газораспределительной организации | Код объекта строительства | Адрес домовладения (домовладений), расположенного в границах территории садоводства, для которого реализуются мероприятия, необходимые для подключения (улица, номер домовладения) | Адрес домовладения (домовладений), расположенного в границах территории садоводства, для которого реализуются мероприятия, необходимые для создания технической возможности его подключения (улица, номер домовладения) | Общее количество домовладений, расположенных в границах территории садоводства, для которых реализуются мероприятия, необходимые для подключения | Общее количество домовладений, расположенных в границах территории садоводства, для которых реализуются мероприятия, необходимые для создания технической возможности их подключения | Срок догазификации | |
|---|---|---|---|---|---|---|---|---|---|---|---|---|
| | | | | | | | | | | | месяц | год |
| 1 | 2 | 3 | 4 | 5 | 6 | 7 | 8 | 9 | 10 | 11 | 12 | 13 |
| 2677. | Городской округ город-герой Волгоград | г.Волгоград | СНТ "МИЧУРИНЕЦ" | строительство газопровода-ввода | ООО "Газпром газораспределение Волгоград" | 34-24-505-63486 | ул.им. Шурухина, д. 88/6126 | | | | ноябрь | 2025 |
| 2678. | Городской округ город-герой Волгоград | г.Волгоград | СНТ "МИЧУРИНЕЦ" | строительство газопровода-ввода | ООО "Газпром газораспределение Волгоград" | 34-25-505-60105 | ул.им. Шурухина, д. 88/6127 | | | | ноябрь | 2025 |
| 2679. | Городской округ город-герой Волгоград | г.Волгоград | СНТ "МИЧУРИНЕЦ" | строительство газопровода-ввода | ООО "Газпром газораспределение Волгоград" | 34-25-505-60102 | ул.им. Шурухина, д. 88/653 | | | | октябрь | 2025 |
| 2680. | Городской округ город-герой Волгоград | г.Волгоград | СНТ "МИЧУРИНЕЦ" | строительство распределительного газопровода | ООО "Газпром газораспределение Волгоград" | 34-25-505-60099 | ул.им. Шурухина, д. 88/693 | | | | октябрь | 2025 |
| 2681. | Городской округ город-герой Волгоград | г.Волгоград | СНТ "МИЧУРИНЕЦ" | строительство газопровода-ввода | ООО "Газпром газораспределение Волгоград" | 34-25-505-60106 | ул.им. Шурухина, д. 88/61221 | | | | октябрь | 2025 |
| 2682. | Городской округ город-герой Волгоград | г.Волгоград | СНТ "МИЧУРИНЕЦ" | строительство газопровода-ввода | ООО "Газпром газораспределение Волгоград" | 34-25-505-60095 | ул.им. Шурухина, д. 90/218 | | | | сентябрь | 2025 |
| 2683. | Городской округ город-герой Волгоград | г.Волгоград | СНТ "МИЧУРИНЕЦ" | строительство газопровода-ввода | ООО "Газпром газораспределение Волгоград" | 34-25-505-60093 | ул.им. Шурухина, д. 90/2271 | | | | сентябрь | 2025 |
| 2684. | Городской округ город-герой Волгоград | г.Волгоград | СНТ "МИЧУРИНЕЦ" | строительство распределительного газопровода | ООО "Газпром газораспределение Волгоград" | 34-25-505-60094 | ул.им. Шурухина, д. 90/2250 | | | | сентябрь | 2025 |

| № п/п | Муниципальное образование | Наименование населенного пункта | Наименование садоводческого некоммерческого товарищества | Мероприятия, необходимые для подключения или создания технической возможности подключения домовладений, расположенных в границах территории садоводства | Наименование газораспределительной организации | Код объекта строительства | Адрес домовладения (домовладений), расположенного в границах территории садоводства, для которого реализуются мероприятия, необходимые для подключения (улица, номер домовладения) | Адрес домовладения (домовладений), расположенного в границах территории садоводства, для которого реализуются мероприятия, необходимые для создания технической возможности его подключения (улица, номер домовладения) | Общее количество домовладений, расположенных в границах территории садоводства, для которых реализуются мероприятия, необходимые для подключения | Общее количество домовладений, расположенных в границах территории садоводства, для которых реализуются мероприятия, необходимые для создания технической возможности их подключения | Срок догазификации | |
|---|---|---|---|---|---|---|---|---|---|---|---|---|
| | | | | | | | | | | | месяц | год |
| 1 | 2 | 3 | 4 | 5 | 6 | 7 | 8 | 9 | 10 | 11 | 12 | 13 |
| 2685. | Городской округ город-герой Волгоград | г.Волгоград | СНТ "МИЧУРИНЕЦ" | строительство распределительного газопровода | ООО "Газпром газораспределение Волгоград" | 34-25-505-60129 | массив 2, д. 248 | | | | сентябрь | 2025 |
| 2686. | Городской округ город-герой Волгоград | г.Волгоград | СНТ "МИЧУРИНЕЦ" | строительство газопровода-ввода | ООО "Газпром газораспределение Волгоград" | 34-25-505-60104 | ул.им. Шурухина, д. 88/6131 | | | | сентябрь | 2025 |
| 2687. | Городской округ город-герой Волгоград | г.Волгоград | СНТ "МИЧУРИНЕЦ" | строительство газопровода-ввода | ООО "Газпром газораспределение Волгоград" | 34-25-505-60128 | массив 2, д. 34 | | | | сентябрь | 2025 |
| 2688. | Городской округ город-герой Волгоград | г.Волгоград | СНТ "МИЧУРИНЕЦ" | строительство газопровода-ввода | ООО "Газпром газораспределение Волгоград" | 34-24-505-63546 | ул.2, д. 88 | | | | август | 2025 |
| 2689. | Городской округ город-герой Волгоград | г.Волгоград | СНТ "Мичуринец" | строительство распределительного газопровода | ООО "Газпром газораспределение Волгоград" | 34-25-505-60092 | ул.им. Шурухина, д. 90/2333 | | | | август | 2025 |
| 2690. | Городской округ город-герой Волгоград | г.Волгоград | СНТ "МИЧУРИНЕЦ" | строительство газопровода-ввода | ООО "Газпром газораспределение Волгоград" | 34-25-505-60126 | масссив 5, д. 48 | | | | июль | 2025 |
| 2691. | Городской округ город-герой Волгоград | г.Волгоград | СНТ "МИЧУРИНЕЦ" | строительство газопровода-ввода | ООО "Газпром газораспределение Волгоград" | 34-25-505-60090 | ул.им. Шурухина, д. 90/240 | | | | июль | 2025 |
| 2692. | Городской округ город-герой Волгоград | г.Волгоград | СНТ "МИЧУРИНЕЦ" | строительство газопровода-ввода | ООО "Газпром газораспределение Волгоград" | 34-25-505-60096 | ул.им. Шурухина, д. 90/2141 | | | | июль | 2025 |

| № п/п | Муниципальное образование | Наименование населенного пункта | Наименование садоводческого некоммерческого товарищества | Мероприятия, необходимые для подключения или создания технической возможности подключения домовладений, расположенных в границах территории садоводства | Наименование газораспределительной организации | Код объекта строительства | Адрес домовладения (домовладений), расположенного в границах территории садоводства, для которого реализуются мероприятия, необходимые для подключения (улица, номер домовладения) | Адрес домовладения (домовладений), расположенного в границах территории садоводства, для которого реализуются мероприятия, необходимые для создания технической возможности его подключения (улица, номер домовладения) | Общее количество домовладений, расположенных в границах территории садоводства, для которых реализуются мероприятия, необходимые для подключения | Общее количество домовладений, расположенных в границах территории садоводства, для которых реализуются мероприятия, необходимые для создания технической возможности их подключения | Срок догазификации | |
|---|---|---|---|---|---|---|---|---|---|---|---|---|
| | | | | | | | | | | | месяц | год |
| 1 | 2 | 3 | 4 | 5 | 6 | 7 | 8 | 9 | 10 | 11 | 12 | 13 |
| 2693. | Городской округ город-герой Волгоград | г.Волгоград | СНТ "МИЧУРИНЕЦ" | строительство газопровода-ввода | ООО "Газпром газораспределение Волгоград" | 34-25-505-60100 | ул.им. Шурухина, д. 88/689 | | | | июль | 2025 |
| 2694. | Городской округ город-герой Волгоград | г.Волгоград | СНТ "МИЧУРИНЕЦ" | строительство распределительного газопровода | ООО "Газпром газораспределение Волгоград" | 34-25-505-60134 | д. 116 | | | | июнь | 2025 |
| 2695. | Городской округ город-герой Волгоград | г.Волгоград | СНТ "МИЧУРИНЕЦ" | строительство распределительного газопровода | ООО "Газпром газораспределение Волгоград" | 34-25-505-60133 | д. 118 | | | | июнь | 2025 |
| 2696. | Городской округ город-герой Волгоград | г.Волгоград | СНТ "МИЧУРИНЕЦ" | строительство распределительного газопровода | ООО "Газпром газораспределение Волгоград" | 34-24-505-63582 | д. 139 | | | | июнь | 2025 |
| 2697. | Городской округ город-герой Волгоград | г.Волгоград | СНТ "МИЧУРИНЕЦ" | строительство распределительного газопровода | ООО "Газпром газораспределение Волгоград" | 34-24-505-63581 | д. 142 | | | | июнь | 2025 |
| 2698. | Городской округ город-герой Волгоград | г.Волгоград | СНТ "МИЧУРИНЕЦ" | строительство распределительного газопровода | ООО "Газпром газораспределение Волгоград" | 34-24-505-63574 | д. 183 | | | | июнь | 2025 |
| 2699. | Городской округ город-герой Волгоград | г.Волгоград | СНТ "МИЧУРИНЕЦ" | строительство распределительного газопровода | ООО "Газпром газораспределение Волгоград" | 34-25-505-58286 | д. 184 | | | | июнь | 2025 |
| 2700. | Городской округ город-герой Волгоград | г.Волгоград | СНТ "МИЧУРИНЕЦ" | строительство распределительного газопровода | ООО "Газпром газораспределение Волгоград" | 34-24-505-63568 | д. 78 | | | | июнь | 2025 |

| № п/п | Муниципальное образование | Наименование населенного пункта | Наименование садоводческого некоммерческого товарищества | Мероприятия, необходимые для подключения или создания технической возможности подключения домовладений, расположенных в границах территории садоводства | Наименование газораспределительной организации | Код объекта строительства | Адрес домовладения (домовладений), расположенного в границах территории садоводства, для которого реализуются мероприятия, необходимые для подключения (улица, номер домовладения) | Адрес домовладения (домовладений), расположенного в границах территории садоводства, для которого реализуются мероприятия, необходимые для создания технической возможности его подключения (улица, номер домовладения) | Общее количество домовладений, расположенных в границах территории садоводства, для которых реализуются мероприятия, необходимые для подключения | Общее количество домовладений, расположенных в границах территории садоводства, для которых реализуются мероприятия, необходимые для создания технической возможности их подключения | Срок догазификации | |
|---|---|---|---|---|---|---|---|---|---|---|---|---|
| | | | | | | | | | | | месяц | год |
| 1 | 2 | 3 | 4 | 5 | 6 | 7 | 8 | 9 | 10 | 11 | 12 | 13 |
| 2701. | Городской округ город-герой Волгоград | г.Волгоград | СНТ "МИЧУРИНЕЦ" | строительство распределительного газопровода | ООО "Газпром газораспределение Волгоград" | 34-25-505-60132 | массив 6, д. 146 | | | | июнь | 2025 |
| 2702. | Городской округ город-герой Волгоград | г.Волгоград | СНТ "МИЧУРИНЕЦ" | строительство распределительного газопровода | ООО "Газпром газораспределение Волгоград" | 34-24-505-63559 | массив 6, д. 159 | | | | июнь | 2025 |
| 2703. | Городской округ город-герой Волгоград | г.Волгоград | СНТ "МИЧУРИНЕЦ" | строительство распределительного газопровода | ООО "Газпром газораспределение Волгоград" | 34-25-505-57472 | ул.им. Джамбула Джабаева, д. 2/110 | | | | июнь | 2025 |
| 2704. | Городской округ город-герой Волгоград | г.Волгоград | СНТ "МИЧУРИНЕЦ" | строительство распределительного газопровода | ООО "Газпром газораспределение Волгоград" | 34-24-505-63539 | ул.им. Джамбула Джабаева, д. 2/112 | | | | июнь | 2025 |
| 2705. | Городской округ город-герой Волгоград | г.Волгоград | СНТ "МИЧУРИНЕЦ" | строительство распределительного газопровода | ООО "Газпром газораспределение Волгоград" | 34-24-505-63537 | ул.им. Джамбула Джабаева, д. 2/119а | | | | июнь | 2025 |
| 2706. | Городской округ город-герой Волгоград | г.Волгоград | СНТ "МИЧУРИНЕЦ" | строительство распределительного газопровода | ООО "Газпром газораспределение Волгоград" | 34-24-505-63536 | ул.им. Джамбула Джабаева, д. 2/121 | | | | июнь | 2025 |
| 2707. | Городской округ город-герой Волгоград | г.Волгоград | СНТ "МИЧУРИНЕЦ" | строительство распределительного газопровода | ООО "Газпром газораспределение Волгоград" | 34-24-505-63535 | ул.им. Джамбула Джабаева, д. 2/125 | | | | июнь | 2025 |
| 2708. | Городской округ город-герой Волгоград | г.Волгоград | СНТ "МИЧУРИНЕЦ" | строительство распределительного газопровода | ООО "Газпром газораспределение Волгоград" | 34-24-505-63533 | ул.им. Джамбула Джабаева, д. 2/138 | | | | июнь | 2025 |

| № п/п | Муниципальное образование | Наименование населенного пункта | Наименование садоводческого некоммерческого товарищества | Мероприятия, необходимые для подключения или создания технической возможности подключения домовладений, расположенных в границах территории садоводства | Наименование газораспределительной организации | Код объекта строительства | Адрес домовладения (домовладений), расположенного в границах территории садоводства, для которого реализуются мероприятия, необходимые для подключения (улица, номер домовладения) | Адрес домовладения (домовладений), расположенного в границах территории садоводства, для которого реализуются мероприятия, необходимые для создания технической возможности его подключения (улица, номер домовладения) | Общее количество домовладений, расположенных в границах территории садоводства, для которых реализуются мероприятия, необходимые для подключения | Общее количество домовладений, расположенных в границах территории садоводства, для которых реализуются мероприятия, необходимые для создания технической возможности их подключения | Срок догазификации | |
|---|---|---|---|---|---|---|---|---|---|---|---|---|
| | | | | | | | | | | | месяц | год |
| 1 | 2 | 3 | 4 | 5 | 6 | 7 | 8 | 9 | 10 | 11 | 12 | 13 |
| 2709. | Городской округ город-герой Волгоград | г.Волгоград | СНТ "МИЧУРИНЕЦ" | строительство распределительного газопровода | ООО "Газпром газораспределение Волгоград" | 34-24-505-63527 | ул.им. Джамбула Джабаева, д. 2/161 | | | | июнь | 2025 |
| 2710. | Городской округ город-герой Волгоград | г.Волгоград | СНТ "МИЧУРИНЕЦ" | строительство распределительного газопровода | ООО "Газпром газораспределение Волгоград" | 34-24-505-63522 | ул.им. Джамбула Джабаева, д. 2/176 | | | | июнь | 2025 |
| 2711. | Городской округ город-герой Волгоград | г.Волгоград | СНТ "МИЧУРИНЕЦ" | строительство распределительного газопровода | ООО "Газпром газораспределение Волгоград" | 34-24-505-63497 | ул.им. Джамбула Джабаева, д. 2/68 | | | | июнь | 2025 |
| 2712. | Городской округ город-герой Волгоград | г.Волгоград | СНТ "МИЧУРИНЕЦ" | строительство распределительного газопровода | ООО "Газпром газораспределение Волгоград" | 34-24-505-63496 | ул.им. Джамбула Джабаева, д. 2/76 | | | | июнь | 2025 |
| 2713. | Городской округ город-герой Волгоград | г.Волгоград | СНТ "МИЧУРИНЕЦ" | строительство распределительного газопровода | ООО "Газпром газораспределение Волгоград" | 34-24-505-63495 | ул.им. Джамбула Джабаева, д. 2/80 | | | | июнь | 2025 |
| 2714. | Городской округ город-герой Волгоград | г.Волгоград | СНТ "МИЧУРИНЕЦ" | строительство распределительного газопровода | ООО "Газпром газораспределение Волгоград" | 34-24-505-63487 | ул.им. Шурухина, д. 88/6123 | | | | июнь | 2025 |
| 2715. | Городской округ город-герой Волгоград | г.Волгоград | СНТ "МИЧУРИНЕЦ" | строительство распределительного газопровода | ООО "Газпром газораспределение Волгоград" | 34-24-505-63485 | ул.им. Шурухина, д. 88/6130 | | | | июнь | 2025 |
| 2716. | Городской округ город-герой Волгоград | г.Волгоград | СНТ "МИЧУРИНЕЦ" | строительство распределительного газопровода | ООО "Газпром газораспределение Волгоград" | 34-24-505-63484 | ул.им. Шурухина, д. 88/6141 | | | | июнь | 2025 |

| № п/п | Муниципальное образование | Наименование населенного пункта | Наименование садоводческого некоммерческого товарищества | Мероприятия, необходимые для подключения или создания технической возможности подключения домовладений, расположенных в границах территории садоводства | Наименование газораспределительной организации | Код объекта строительства | Адрес домовладения (домовладений), расположенного в границах территории садоводства, для которого реализуются мероприятия, необходимые для подключения (улица, номер домовладения) | Адрес домовладения (домовладений), расположенного в границах территории садоводства, для которого реализуются мероприятия, необходимые для создания технической возможности его подключения (улица, номер домовладения) | Общее количество домовладений, расположенных в границах территории садоводства, для которых реализуются мероприятия, необходимые для подключения | Общее количество домовладений, расположенных в границах территории садоводства, для которых реализуются мероприятия, необходимые для создания технической возможности их подключения | Срок догазификации | |
|---|---|---|---|---|---|---|---|---|---|---|---|---|
| | | | | | | | | | | | месяц | год |
| 1 | 2 | 3 | 4 | 5 | 6 | 7 | 8 | 9 | 10 | 11 | 12 | 13 |
| 2717. | Городской округ город-герой Волгоград | г.Волгоград | СНТ "МИЧУРИНЕЦ" | строительство распределительного газопровода | ООО "Газпром газораспределение Волгоград" | 34-24-505-63571 | д. 26 | | | | июнь | 2025 |
| 2718. | Городской округ город-герой Волгоград | г.Волгоград | СНТ "МИЧУРИНЕЦ" | строительство распределительного газопровода | ООО "Газпром газораспределение Волгоград" | 34-24-505-63538 | ул.им. Джамбула Джабаева, д. 2/115 | | | | июнь | 2025 |
| 2719. | Городской округ город-герой Волгоград | г.Волгоград | СНТ "МИЧУРИНЕЦ" | строительство распределительного газопровода | ООО "Газпром газораспределение Волгоград" | 34-24-505-63532 | ул.им. Джамбула Джабаева, д. 2/14 | | | | июнь | 2025 |
| 2720. | Городской округ город-герой Волгоград | г.Волгоград | СНТ "МИЧУРИНЕЦ" | строительство распределительного газопровода | ООО "Газпром газораспределение Волгоград" | 34-24-505-63528 | ул.им. Джамбула Джабаева, д. 2/16 | | | | июнь | 2025 |
| 2721. | Городской округ город-герой Волгоград | г.Волгоград | СНТ "МИЧУРИНЕЦ" | строительство распределительного газопровода | ООО "Газпром газораспределение Волгоград" | 34-24-505-63514 | ул.им. Джамбула Джабаева, д. 2/20 | | | | июнь | 2025 |
| 2722. | Городской округ город-герой Волгоград | г.Волгоград | СНТ "МИЧУРИНЕЦ" | строительство распределительного газопровода | ООО "Газпром газораспределение Волгоград" | 34-24-505-63509 | ул.им. Джамбула Джабаева, д. 2/2а | | | | июнь | 2025 |
| 2723. | Городской округ город-герой Волгоград | г.Волгоград | СНТ "МИЧУРИНЕЦ" | строительство распределительного газопровода | ООО "Газпром газораспределение Волгоград" | 34-24-505-63508 | ул.им. Джамбула Джабаева, д. 2/2Б | | | | июнь | 2025 |
| 2724. | Городской округ город-герой Волгоград | г.Волгоград | СНТ "МИЧУРИНЕЦ" | строительство распределительного газопровода | ООО "Газпром газораспределение Волгоград" | 34-24-505-63503 | ул.им. Джамбула Джабаева, д. 2/38 | | | | июнь | 2025 |

| № п/п | Муниципальное образование | Наименование населенного пункта | Наименование садоводческого некоммерческого товарищества | Мероприятия, необходимые для подключения или создания технической возможности подключения домовладений, расположенных в границах территории садоводства | Наименование газораспределительной организации | Код объекта строительства | Адрес домовладения (домовладений), расположенного в границах территории садоводства, для которого реализуются мероприятия, необходимые для подключения (улица, номер домовладения) | Адрес домовладения (домовладений), расположенного в границах территории садоводства, для которого реализуются мероприятия, необходимые для создания технической возможности его подключения (улица, номер домовладения) | Общее количество домовладений, расположенных в границах территории садоводства, для которых реализуются мероприятия, необходимые для подключения | Общее количество домовладений, расположенных в границах территории садоводства, для которых реализуются мероприятия, необходимые для создания технической возможности их подключения | Срок догазификации | |
|---|---|---|---|---|---|---|---|---|---|---|---|---|
| | | | | | | | | | | | месяц | год |
| 1 | 2 | 3 | 4 | 5 | 6 | 7 | 8 | 9 | 10 | 11 | 12 | 13 |
| 2725. | Городской округ город-герой Волгоград | г.Волгоград | СНТ "МИЧУРИНЕЦ" | строительство распределительного газопровода | ООО "Газпром газораспределение Волгоград" | 34-25-505-60112 | ул.им. Джамбула Джабаева, д. 2/4 | | | | июнь | 2025 |
| 2726. | Городской округ город-герой Волгоград | г.Волгоград | СНТ "МИЧУРИНЕЦ" | строительство распределительного газопровода | ООО "Газпром газораспределение Волгоград" | 34-24-505-63491 | ул.им. Джамбула Джабаева, д. 2/93 | | | | июнь | 2025 |
| 2727. | Городской округ город-герой Волгоград | г.Волгоград | СНТ "МИЧУРИНЕЦ" | строительство газопровода-ввода | ООО "Газпром газораспределение Волгоград" | 34-24-505-63504 | ул.им. Джамбула Джабаева, д. 2/36 | | | | июнь | 2025 |
| 2728. | Городской округ город-герой Волгоград | г.Волгоград | СНТ "МИЧУРИНЕЦ" | строительство газопровода-ввода | ООО "Газпром газораспределение Волгоград" | 34-25-505-60110 | ул.им. Джамбула Джабаева, д. 2/91 | | | | июнь | 2025 |
| 2729. | Городской округ город-герой Волгоград | г.Волгоград | СНТ "МИЧУРИНЕЦ" | строительство газопровода-ввода | ООО "Газпром газораспределение Волгоград" | 34-25-505-60131 | массив 5, д. 176 | | | | июнь | 2025 |
| 2730. | Городской округ город-герой Волгоград | г.Волгоград | СНТ "МИЧУРИНЕЦ" | строительство газопровода-ввода | ООО "Газпром газораспределение Волгоград" | 34-24-505-63552 | ул.2, д. 162 | | | | июнь | 2025 |
| 2731. | Городской округ город-герой Волгоград | г.Волгоград | СНТ "МИЧУРИНЕЦ" | строительство газопровода-ввода | ООО "Газпром газораспределение Волгоград" | 34-24-505-63478 | ул.им. Шурухина, д. 90/2163 | | | | июнь | 2025 |
| 2732. | Городской округ город-герой Волгоград | г.Волгоград | СНТ "МИЧУРИНЕЦ" | строительство газопровода-ввода | ООО "Газпром газораспределение Волгоград" | 34-25-505-60091 | ул.им. Шурухина, д. 90/2369 | | | | май | 2025 |

| № п/п | Муниципальное образование | Наименование населенного пункта | Наименование садоводческого некоммерческого товарищества | Мероприятия, необходимые для подключения или создания технической возможности подключения домовладений, расположенных в границах территории садоводства | Наименование газораспределительной организации | Код объекта строительства | Адрес домовладения (домовладений), расположенного в границах территории садоводства, для которого реализуются мероприятия, необходимые для подключения (улица, номер домовладения) | Адрес домовладения (домовладений), расположенного в границах территории садоводства, для которого реализуются мероприятия, необходимые для создания технической возможности его подключения (улица, номер домовладения) | Общее количество домовладений, расположенных в границах территории садоводства, для которых реализуются мероприятия, необходимые для подключения | Общее количество домовладений, расположенных в границах территории садоводства, для которых реализуются мероприятия, необходимые для создания технической возможности их подключения | Срок догазификации | |
|---|---|---|---|---|---|---|---|---|---|---|---|---|
| | | | | | | | | | | | месяц | год |
| 1 | 2 | 3 | 4 | 5 | 6 | 7 | 8 | 9 | 10 | 11 | 12 | 13 |
| 2733. | Городской округ город-герой Волгоград | г.Волгоград | СНТ "МИЧУРИНЕЦ" | строительство газопровода-ввода | ООО "Газпром газораспределение Волгоград" | 34-24-505-63558 | массив 6, д. 24 | | | | апрель | 2025 |
| 2734. | Городской округ город-герой Волгоград | г.Волгоград | СНТ "МИЧУРИНЕЦ" | строительство газопровода-ввода | ООО "Газпром газораспределение Волгоград" | 34-24-505-63557 | массив 6, д. 25 | | | | апрель | 2025 |
| 2735. | Городской округ город-герой Волгоград | г.Волгоград | СНТ "МИЧУРИНЕЦ" | строительство газопровода-ввода | ООО "Газпром газораспределение Волгоград" | 34-25-505-60107 | ул.им. Шурухина, д. 88/6118 | | | | апрель | 2025 |
| 2736. | Городской округ город-герой Волгоград | г.Волгоград | СНТ "МИЧУРИНЕЦ" | строительство газопровода-ввода | ООО "Газпром газораспределение Волгоград" | 34-24-505-63483 | ул.им. Шурухина, д. 88/633 | | | | апрель | 2025 |
| 2737. | Городской округ город-герой Волгоград | г.Волгоград | СНТ "МИЧУРИНЕЦ" | строительство газопровода-ввода | ООО "Газпром газораспределение Волгоград" | 34-24-505-63481 | ул.им. Шурухина, д. 88/677 | | | | апрель | 2025 |
| 2738. | Городской округ город-герой Волгоград | г.Волгоград | СНТ "МИЧУРИНЕЦ" | строительство газопровода-ввода | ООО "Газпром газораспределение Волгоград" | 34-25-505-60101 | ул.им. Шурухина, д. 88/687 | | | | апрель | 2025 |
| 2739. | Городской округ город-герой Волгоград | г.Волгоград | СНТ "МИЧУРИНЕЦ" | строительство газопровода-ввода | ООО "Газпром газораспределение Волгоград" | 34-24-505-63476 | ул.им. Шурухина, д. 90/2234 | | | | апрель | 2025 |
| 2740. | Городской округ город-герой Волгоград | г.Волгоград | СНТ "МИЧУРИНЕЦ" | строительство газопровода-ввода | ООО "Газпром газораспределение Волгоград" | 34-24-505-63475 | ул.им. Шурухина, д. 90/2329 | | | | апрель | 2025 |

| № п/п | Муниципальное образование | Наименование населенного пункта | Наименование садоводческого некоммерческого товарищества | Мероприятия, необходимые для подключения или создания технической возможности подключения домовладений, расположенных в границах территории садоводства | Наименование газораспределительной организации | Код объекта строительства | Адрес домовладения (домовладений), расположенного в границах территории садоводства, для которого реализуются мероприятия, необходимые для подключения (улица, номер домовладения) | Адрес домовладения (домовладений), расположенного в границах территории садоводства, для которого реализуются мероприятия, необходимые для создания технической возможности его подключения (улица, номер домовладения) | Общее количество домовладений, расположенных в границах территории садоводства, для которых реализуются мероприятия, необходимые для подключения | Общее количество домовладений, расположенных в границах территории садоводства, для которых реализуются мероприятия, необходимые для создания технической возможности их подключения | Срок догазификации | |
|---|---|---|---|---|---|---|---|---|---|---|---|---|
| | | | | | | | | | | | месяц | год |
| 1 | 2 | 3 | 4 | 5 | 6 | 7 | 8 | 9 | 10 | 11 | 12 | 13 |
| 2741. | Городской округ город-герой Волгоград | г.Волгоград | СНТ "МИЧУРИНЕЦ" | строительство газопровода-ввода | ООО "Газпром газораспределение Волгоград" | 34-24-505-63545 | ул.2, д. 96а | | | | февраль | 2025 |
| 2742. | Городской округ город-герой Волгоград | г.Волгоград | СНТ "МИЧУРИНЕЦ" | строительство газопровода-ввода | ООО "Газпром газораспределение Волгоград" | 34-24-505-63468 | ул.им. Шурухина, д. 90/290 | | | | февраль | 2025 |
| 2743. | Городской округ город-герой Волгоград | г.Волгоград | СНТ "МИЧУРИНЕЦ" | строительство газопровода-ввода | ООО "Газпром газораспределение Волгоград" | 34-24-505-63473 | ул.им. Шурухина, д. 90/2338 | | | | январь | 2025 |
| 2744. | Городской округ город-герой Волгоград | г.Волгоград | СНТ "МИЧУРИНЕЦ" | строительство газопровода-ввода | ООО "Газпром газораспределение Волгоград" | 34-24-505-63472 | ул.им. Шурухина, д. 90/2344 | | | | январь | 2025 |
| 2745. | Городской округ город-герой Волгоград | г.Волгоград | СНТ "Мичуринец" | строительство газопровода-ввода | ООО "Газпром газораспределение Волгоград" | 34-25-505-57476 | массив 2, д. 113 | | | | январь | 2025 |
| 2746. | Городской округ город-герой Волгоград | г.Волгоград | СНТ "Мичуринец" | строительство газопровода-ввода | ООО "Газпром газораспределение Волгоград" | 34-24-505-60087 | массив 2, д. 138 | | | | январь | 2025 |
| 2747. | Городской округ город-герой Волгоград | г.Волгоград | СНТ "МИЧУРИНЕЦ" | строительство газопровода-ввода | ООО "Газпром газораспределение Волгоград" | 34-24-505-63479 | ул.им. Шурухина, д. 90/2139 | | | | январь | 2025 |
| 2748. | Городской округ город-герой Волгоград | г.Волгоград | СНТ "МИЧУРИНЕЦ" | строительство газопровода-ввода | ООО "Газпром газораспределение Волгоград" | 34-24-505-60118 | ул.Героев Тулы, д. 22/2232 | | | | декабрь | 2024 |

| № п/п | Муниципальное образование | Наименование населенного пункта | Наименование садоводческого некоммерческого товарищества | Мероприятия, необходимые для подключения или создания технической возможности подключения домовладений, расположенных в границах территории садоводства | Наименование газораспределительной организации | Код объекта строительства | Адрес домовладения (домовладений), расположенного в границах территории садоводства, для которого реализуются мероприятия, необходимые для подключения (улица, номер домовладения) | Адрес домовладения (домовладений), расположенного в границах территории садоводства, для которого реализуются мероприятия, необходимые для создания технической возможности его подключения (улица, номер домовладения) | Общее количество домовладений, расположенных в границах территории садоводства, для которых реализуются мероприятия, необходимые для подключения | Общее количество домовладений, расположенных в границах территории садоводства, для которых реализуются мероприятия, необходимые для создания технической возможности их подключения | Срок догазификации | |
|---|---|---|---|---|---|---|---|---|---|---|---|---|
| | | | | | | | | | | | месяц | год |
| 1 | 2 | 3 | 4 | 5 | 6 | 7 | 8 | 9 | 10 | 11 | 12 | 13 |
| 2749. | Городской округ город-герой Волгоград | г.Волгоград | СНТ "МИЧУРИНЕЦ" | строительство газопровода-ввода | ООО "Газпром газораспределение Волгоград" | 34-24-505-63564 | массив 4, квартал 2, д. 113 | | | | декабрь | 2024 |
| 2750. | Городской округ город-герой Волгоград | г.Волгоград | СНТ "МИЧУРИНЕЦ" | строительство газопровода-ввода | ООО "Газпром газораспределение Волгоград" | 34-24-505-63563 | массив 4, квартал 2, д. 138 | | | | декабрь | 2024 |
| 2751. | Городской округ город-герой Волгоград | г.Волгоград | СНТ "МИЧУРИНЕЦ" | строительство газопровода-ввода | ООО "Газпром газораспределение Волгоград" | 34-24-505-63469 | ул.им. Шурухина, д. 90/2379 | | | | ноябрь | 2024 |
| 2752. | Городской округ город-герой Волгоград | г.Волгоград | СНТ "МИЧУРИНЕЦ" | врезка на участке заявителя (нулевая врезка) | ООО "Газпром газораспределение Волгоград" | 34-24-505-63467 | ул.им. Шурухина, д. 90/532 | | | | июль | 2024 |
| 2753. | Городской округ город-герой Волгоград | г.Волгоград | СНТ "Мичуринец-1" | строительство газопровода-ввода | ООО "Городская газовая служба" | 34-25-540-82 | ул.Героев Тулы, д. 12/22 | | | | сентябрь | 2025 |
| 2754. | Городской округ город-герой Волгоград | г.Волгоград | СНТ "Мичуринец-1" | строительство газопровода-ввода | ООО "Городская газовая служба" | 34-25-540-83 | ул.1, д. 20 | | | | сентябрь | 2025 |
| 2755. | Городской округ город-герой Волгоград | г.Волгоград | СНТ "Мичуринец-1" | строительство газопровода-ввода | ООО "Городская газовая служба" | 34-25-540-80 | ул.1, д. 41 | | | | август | 2025 |
| 2756. | Городской округ город-герой Волгоград | г.Волгоград | СНТ "Мичуринец-1" | строительство газопровода-ввода | ООО "Городская газовая служба" | 34-25-540-69 | ул.Героев Тулы, д. 12/6 | | 5 | 0 | январь | 2025 |

| № п/п | Муниципальное образование | Наименование населенного пункта | Наименование садоводческого некоммерческого товарищества | Мероприятия, необходимые для подключения или создания технической возможности подключения домовладений, расположенных в границах территории садоводства | Наименование газораспределительной организации | Код объекта строительства | Адрес домовладения (домовладений), расположенного в границах территории садоводства, для которого реализуются мероприятия, необходимые для подключения (улица, номер домовладения) | Адрес домовладения (домовладений), расположенного в границах территории садоводства, для которого реализуются мероприятия, необходимые для создания технической возможности его подключения (улица, номер домовладения) | Общее количество домовладений, расположенных в границах территории садоводства, для которых реализуются мероприятия, необходимые для подключения | Общее количество домовладений, расположенных в границах территории садоводства, для которых реализуются мероприятия, необходимые для создания технической возможности их подключения | Срок догазификации | |
|---|---|---|---|---|---|---|---|---|---|---|---|---|
| | | | | | | | | | | | месяц | год |
| 1 | 2 | 3 | 4 | 5 | 6 | 7 | 8 | 9 | 10 | 11 | 12 | 13 |
| 2757. | Городской округ город-герой Волгоград | г.Волгоград | СНТ "Мичуринец-1" | строительство газопровода-ввода | ООО "Городская газовая служба" | 34-25-540-70 | ул.Героев Тулы, д. 12/7 | | | | январь | 2025 |
| 2758. | Городской округ город-герой Волгоград | г.Волгоград | СНТ "МИЧУРИНЕЦ-7" | строительство газопровода-ввода | ООО "Газпром газораспределение Волгоград" | 34-25-505-60083 | квартал 14, д. 9 | | 2 | 0 | март | 2028 |
| 2759. | Городской округ город-герой Волгоград | г.Волгоград | СНТ "МИЧУРИНЕЦ-7" | строительство газопровода-ввода | ООО "Газпром газораспределение Волгоград" | 34-25-505-60082 | ул.6 квартальная, д. 67 | | | | сентябрь | 2025 |
| 2760. | Городской округ город-герой Волгоград | г.Волгоград | СНТ "Монолит Тракторозаводский" | строительство газопровода-ввода | ООО "Газпром газораспределение Волгоград" | 34-25-505-57470 | квартал 1, д. 11 | | 1 | 0 | октябрь | 2025 |
| 2761. | Городской округ город-герой Волгоград | г.Волгоград | СНТ "МОНОЛИТ" | строительство газопровода-ввода | ООО "Газпром газораспределение Волгоград" | 34-26-505-60078 | ул.им. Афанасия Ермакова, д. 56/1123 | | | | май | 2029 |
| 2762. | Городской округ город-герой Волгоград | г.Волгоград | СНТ "МОНОЛИТ" | строительство газопровода-ввода | ООО "Газпром газораспределение Волгоград" | 34-26-505-60081 | ул.им. Афанасия Ермакова, д. 54/5873 | | | | март | 2029 |
| 2763. | Городской округ город-герой Волгоград | г.Волгоград | СНТ "МОНОЛИТ" | строительство газопровода-ввода | ООО "Газпром газораспределение Волгоград" | 34-26-505-60080 | ул.им. Афанасия Ермакова, д. 54/5994а | | | | март | 2029 |
| 2764. | Городской округ город-герой Волгоград | г.Волгоград | СНТ "МОНОЛИТ" | строительство газопровода-ввода | ООО "Газпром газораспределение Волгоград" | 34-25-505-60079 | ул.им. Афанасия Ермакова, д. 56/1112 | | | | ноябрь | 2028 |

| № п/п | Муниципальное образование | Наименование населенного пункта | Наименование садоводческого некоммерческого товарищества | Мероприятия, необходимые для подключения или создания технической возможности подключения домовладений, расположенных в границах территории садоводства | Наименование газораспределительной организации | Код объекта строительства | Адрес домовладения (домовладений), расположенного в границах территории садоводства, для которого реализуются мероприятия, необходимые для подключения (улица, номер домовладения) | Адрес домовладения (домовладений), расположенного в границах территории садоводства, для которого реализуются мероприятия, необходимые для создания технической возможности его подключения (улица, номер домовладения) | Общее количество домовладений, расположенных в границах территории садоводства, для которых реализуются мероприятия, необходимые для подключения | Общее количество домовладений, расположенных в границах территории садоводства, для которых реализуются мероприятия, необходимые для создания технической возможности их подключения | Срок догазификации | |
|---|---|---|---|---|---|---|---|---|---|---|---|---|
| | | | | | | | | | | | месяц | год |
| 1 | 2 | 3 | 4 | 5 | 6 | 7 | 8 | 9 | 10 | 11 | 12 | 13 |
| 2765. | Городской округ город-герой Волгоград | г.Волгоград | СНТ "Монолит" | строительство газопровода-ввода | ООО "Газпром газораспределение Волгоград" | 34-24-505-64582 | д. 5/1104 | | 12 | 0 | октябрь | 2028 |
| 2766. | Городской округ город-герой Волгоград | г.Волгоград | СНТ "Монолит" | строительство газопровода-ввода | ООО "Газпром газораспределение Волгоград" | 34-24-505-64581 | ул.им. Афанасия Ермакова, д. 56/1070 | | | | октябрь | 2028 |
| 2767. | Городской округ город-герой Волгоград | г.Волгоград | СНТ "Монолит" | строительство газопровода-ввода | ООО "Газпром газораспределение Волгоград" | 34-24-505-64580 | ул.им. Афанасия Ермакова, д. 56/1101 | | | | октябрь | 2028 |
| 2768. | Городской округ город-герой Волгоград | г.Волгоград | СНТ "Монолит" | строительство газопровода-ввода | ООО "Газпром газораспределение Волгоград" | 34-24-505-64579 | ул.им. Афанасия Ермакова, д. 56/1120 | | | | октябрь | 2028 |
| 2769. | Городской округ город-герой Волгоград | г.Волгоград | СНТ "Монолит" | строительство газопровода-ввода | ООО "Газпром газораспределение Волгоград" | 34-24-505-64578 | ул.Шатурская, д. 67/1100 | | | | октябрь | 2028 |
| 2770. | Городской округ город-герой Волгоград | г.Волгоград | СНТ "Монолит" | строительство газопровода-ввода | ООО "Газпром газораспределение Волгоград" | 34-24-505-64577 | ул.Шатурская, д. 67/197 | | | | октябрь | 2028 |
| 2771. | Городской округ город-герой Волгоград | г.Волгоград | СНТ "Монолит" | строительство газопровода-ввода | ООО "Газпром газораспределение Волгоград" | 34-24-505-64576 | ул.Шатурская, д. 67/198 | | | | октябрь | 2028 |
| 2772. | Городской округ город-герой Волгоград | г.Волгоград | СНТ "Монолит" | строительство газопровода-ввода | ООО "Газпром газораспределение Волгоград" | 34-24-505-64575 | ул.Шатурская, д. 67/199 | | | | октябрь | 2028 |

| № п/п | Муниципальное образование | Наименование населенного пункта | Наименование садоводческого некоммерческого товарищества | Мероприятия, необходимые для подключения или создания технической возможности подключения домовладений, расположенных в границах территории садоводства | Наименование газораспределительной организации | Код объекта строительства | Адрес домовладения (домовладений), расположенного в границах территории садоводства, для которого реализуются мероприятия, необходимые для подключения (улица, номер домовладения) | Адрес домовладения (домовладений), расположенного в границах территории садоводства, для которого реализуются мероприятия, необходимые для создания технической возможности его подключения (улица, номер домовладения) | Общее количество домовладений, расположенных в границах территории садоводства, для которых реализуются мероприятия, необходимые для подключения | Общее количество домовладений, расположенных в границах территории садоводства, для которых реализуются мероприятия, необходимые для создания технической возможности их подключения | Срок догазификации | |
|---|---|---|---|---|---|---|---|---|---|---|---|---|
| | | | | | | | | | | | месяц | год |
| 1 | 2 | 3 | 4 | 5 | 6 | 7 | 8 | 9 | 10 | 11 | 12 | 13 |
| 2773. | Городской округ город-герой Волгоград | г.Волгоград | СНТ "Наука" | строительство газопровода-ввода | ООО "Газпром газораспределение Волгоград" | 34-24-505-63438 | д. 159 | | 10 | 0 | январь | 2029 |
| 2774. | Городской округ город-герой Волгоград | г.Волгоград | СНТ "Наука" | строительство газопровода-ввода | ООО "Газпром газораспределение Волгоград" | 34-24-505-63437 | д. 188 | | | | январь | 2029 |
| 2775. | Городской округ город-герой Волгоград | г.Волгоград | СНТ "Наука" | строительство газопровода-ввода | ООО "Газпром газораспределение Волгоград" | 34-24-505-63436 | д. 202 | | | | январь | 2029 |
| 2776. | Городской округ город-герой Волгоград | г.Волгоград | СНТ "Наука" | строительство газопровода-ввода | ООО "Газпром газораспределение Волгоград" | 34-24-505-63435 | д. 203 | | | | январь | 2029 |
| 2777. | Городской округ город-герой Волгоград | г.Волгоград | СНТ "Наука" | строительство газопровода-ввода | ООО "Газпром газораспределение Волгоград" | 34-24-505-63434 | д. 208 | | | | январь | 2029 |
| 2778. | Городской округ город-герой Волгоград | г.Волгоград | СНТ "Наука" | строительство газопровода-ввода | ООО "Газпром газораспределение Волгоград" | 34-24-505-63433 | д. 211а | | | | январь | 2029 |
| 2779. | Городской округ город-герой Волгоград | г.Волгоград | СНТ "Наука" | строительство газопровода-ввода | ООО "Газпром газораспределение Волгоград" | 34-24-505-63432 | д. 46 | | | | январь | 2029 |
| 2780. | Городской округ город-герой Волгоград | г.Волгоград | СНТ "Наука" | строительство газопровода-ввода | ООО "Газпром газораспределение Волгоград" | 34-24-505-63431 | д. 53 | | | | январь | 2029 |

| № п/п | Муниципальное образование | Наименование населенного пункта | Наименование садоводческого некоммерческого товарищества | Мероприятия, необходимые для подключения или создания технической возможности подключения домовладений, расположенных в границах территории садоводства | Наименование газораспределительной организации | Код объекта строительства | Адрес домовладения (домовладений), расположенного в границах территории садоводства, для которого реализуются мероприятия, необходимые для подключения (улица, номер домовладения) | Адрес домовладения (домовладений), расположенного в границах территории садоводства, для которого реализуются мероприятия, необходимые для создания технической возможности его подключения (улица, номер домовладения) | Общее количество домовладений, расположенных в границах территории садоводства, для которых реализуются мероприятия, необходимые для подключения | Общее количество домовладений, расположенных в границах территории садоводства, для которых реализуются мероприятия, необходимые для создания технической возможности их подключения | Срок догазификации | |
|---|---|---|---|---|---|---|---|---|---|---|---|---|
| | | | | | | | | | | | месяц | год |
| 1 | 2 | 3 | 4 | 5 | 6 | 7 | 8 | 9 | 10 | 11 | 12 | 13 |
| 2781. | Городской округ город-герой Волгоград | г.Волгоград | СНТ "Наука" | строительство газопровода-ввода | ООО "Газпром газораспределение Волгоград" | 34-24-505-63430 | д. 68 | | | | январь | 2029 |
| 2782. | Городской округ город-герой Волгоград | г.Волгоград | СНТ "Наука" | строительство газопровода-ввода | ООО "Газпром газораспределение Волгоград" | 34-24-505-63429 | д. 73 | | | | январь | 2029 |
| 2783. | Городской округ город-герой Волгоград | г.Волгоград | СНТ "Наука" | строительство газопровода-ввода | ООО "Городская газовая служба" | 34-25-540-33 | д. 187 | | | | апрель | 2025 |
| 2784. | Городской округ город-герой Волгоград | г.Волгоград | СНТ "Наука" | строительство газопровода-ввода | ООО "Городская газовая служба" | 34-24-540-182 | д. 216 | | | | апрель | 2025 |
| 2785. | Городской округ город-герой Волгоград | г.Волгоград | СНТ "Наука" | строительство газопровода-ввода | ООО "Городская газовая служба" | 34-25-540-18 | д. 59а | | 3 | 0 | март | 2025 |
| 2786. | Городской округ город-герой Волгоград | г.Волгоград | СНТ "Наука-2" | строительство газопровода-ввода | ООО "Городская газовая служба" | 34-25-540-30 | д. 29 | | 1 | 0 | март | 2025 |
| 2787. | Городской округ город-герой Волгоград | г.Волгоград | СНТ "НЕФТЯНИК" | строительство газопровода-ввода | ООО "Газпром газораспределение Волгоград" | 34-26-505-60069 | ул.6, д. 989 | | | | сентябрь | 2029 |
| 2788. | Городской округ город-герой Волгоград | г.Волгоград | СНТ "НЕФТЯНИК" | строительство газопровода-ввода | ООО "Газпром газораспределение Волгоград" | 34-26-505-60068 | ул.6, д. 990 | | | | сентябрь | 2029 |

| № п/п | Муниципальное образование | Наименование населенного пункта | Наименование садоводческого некоммерческого товарищества | Мероприятия, необходимые для подключения или создания технической возможности подключения домовладений, расположенных в границах территории садоводства | Наименование газораспределительной организации | Код объекта строительства | Адрес домовладения (домовладений), расположенного в границах территории садоводства, для которого реализуются мероприятия, необходимые для подключения (улица, номер домовладения) | Адрес домовладения (домовладений), расположенного в границах территории садоводства, для которого реализуются мероприятия, необходимые для создания технической возможности его подключения (улица, номер домовладения) | Общее количество домовладений, расположенных в границах территории садоводства, для которых реализуются мероприятия, необходимые для подключения | Общее количество домовладений, расположенных в границах территории садоводства, для которых реализуются мероприятия, необходимые для создания технической возможности их подключения | Срок догазификации | |
|---|---|---|---|---|---|---|---|---|---|---|---|---|
| | | | | | | | | | | | месяц | год |
| 1 | 2 | 3 | 4 | 5 | 6 | 7 | 8 | 9 | 10 | 11 | 12 | 13 |
| 2789. | Городской округ город-герой Волгоград | г.Волгоград | СНТ "НЕФТЯНИК" | строительство газопровода-ввода | ООО "Газпром газораспределение Волгоград" | 34-26-505-60073 | ул.1, д. 3 | | | | август | 2029 |
| 2790. | Городской округ город-герой Волгоград | г.Волгоград | СНТ "НЕФТЯНИК" | строительство газопровода-ввода | ООО "Газпром газораспределение Волгоград" | 34-26-505-60067 | ул.8, д. 471 | | | | август | 2029 |
| 2791. | Городской округ город-герой Волгоград | г.Волгоград | СНТ "НЕФТЯНИК" | строительство газопровода-ввода | ООО "Газпром газораспределение Волгоград" | 34-26-505-60075 | ул.1, д. 10 | | | | июль | 2029 |
| 2792. | Городской округ город-герой Волгоград | г.Волгоград | СНТ "НЕФТЯНИК" | строительство газопровода-ввода | ООО "Газпром газораспределение Волгоград" | 34-26-505-60071 | ул.5, д. 1769 | | | | июль | 2029 |
| 2793. | Городской округ город-герой Волгоград | г.Волгоград | СНТ "НЕФТЯНИК" | строительство газопровода-ввода | ООО "Газпром газораспределение Волгоград" | 34-26-505-60077 | д. 1295 | | 37 | 0 | июнь | 2029 |
| 2794. | Городской округ город-герой Волгоград | г.Волгоград | СНТ "Нефтяник" | строительство газопровода-ввода | ООО "Газпром газораспределение Волгоград" | 34-24-505-61841 | линия 12, д. 636 | | | | ноябрь | 2028 |
| 2795. | Городской округ город-герой Волгоград | г.Волгоград | СНТ "НЕФТЯНИК" | строительство газопровода-ввода | ООО "Газпром газораспределение Волгоград" | 34-24-505-64563 | ул.1, д. 11 | | | | сентябрь | 2028 |
| 2796. | Городской округ город-герой Волгоград | г.Волгоград | СНТ "НЕФТЯНИК" | строительство газопровода-ввода | ООО "Газпром газораспределение Волгоград" | 34-24-505-64562 | ул.1, д. 9 | | | | сентябрь | 2028 |

| № п/п | Муниципальное образование | Наименование населенного пункта | Наименование садоводческого некоммерческого товарищества | Мероприятия, необходимые для подключения или создания технической возможности подключения домовладений, расположенных в границах территории садоводства | Наименование газораспределительной организации | Код объекта строительства | Адрес домовладения (домовладений), расположенного в границах территории садоводства, для которого реализуются мероприятия, необходимые для подключения (улица, номер домовладения) | Адрес домовладения (домовладений), расположенного в границах территории садоводства, для которого реализуются мероприятия, необходимые для создания технической возможности его подключения (улица, номер домовладения) | Общее количество домовладений, расположенных в границах территории садоводства, для которых реализуются мероприятия, необходимые для подключения | Общее количество домовладений, расположенных в границах территории садоводства, для которых реализуются мероприятия, необходимые для создания технической возможности их подключения | Срок догазификации | |
|---|---|---|---|---|---|---|---|---|---|---|---|---|
| | | | | | | | | | | | месяц | год |
| 1 | 2 | 3 | 4 | 5 | 6 | 7 | 8 | 9 | 10 | 11 | 12 | 13 |
| 2797. | Городской округ город-герой Волгоград | г.Волгоград | СНТ "Нефтяник" | строительство газопровода-ввода | ООО "Газпром газораспределение Волгоград" | 34-24-505-64572 | ул.16, д. 1410 | | | | сентябрь | 2028 |
| 2798. | Городской округ город-герой Волгоград | г.Волгоград | СНТ "Нефтяник" | строительство газопровода-ввода | ООО "Газпром газораспределение Волгоград" | 34-24-505-64571 | ул.2, д. 1634 | | | | сентябрь | 2028 |
| 2799. | Городской округ город-герой Волгоград | г.Волгоград | СНТ "Нефтяник" | строительство газопровода-ввода | ООО "Газпром газораспределение Волгоград" | 34-24-505-64570 | ул.6, д. 1831 | | | | сентябрь | 2028 |
| 2800. | Городской округ город-герой Волгоград | г.Волгоград | СНТ "Нефтяник" | строительство газопровода-ввода | ООО "Газпром газораспределение Волгоград" | 34-24-505-64569 | ул.6, д. 1838 | | | | сентябрь | 2028 |
| 2801. | Городской округ город-герой Волгоград | г.Волгоград | СНТ "НЕФТЯНИК" | строительство газопровода-ввода | ООО "Газпром газораспределение Волгоград" | 34-24-505-64560 | ул.7, д. 1935 | | | | сентябрь | 2028 |
| 2802. | Городской округ город-герой Волгоград | г.Волгоград | СНТ "Нефтяник" | строительство газопровода-ввода | ООО "Газпром газораспределение Волгоград" | 34-24-505-64559 | ул.7, д. 1943 | | | | сентябрь | 2028 |
| 2803. | Городской округ город-герой Волгоград | г.Волгоград | СНТ "НЕФТЯНИК" | строительство газопровода-ввода | ООО "Газпром газораспределение Волгоград" | 34-24-505-64558 | ул.8, д. 1953б | | | | сентябрь | 2028 |
| 2804. | Городской округ город-герой Волгоград | г.Волгоград | СНТ "Нефтяник" | строительство газопровода-ввода | ООО "Газпром газораспределение Волгоград" | 34-24-505-64567 | ул.8, д. 418 | | | | сентябрь | 2028 |

| № п/п | Муниципальное образование | Наименование населенного пункта | Наименование садоводческого некоммерческого товарищества | Мероприятия, необходимые для подключения или создания технической возможности подключения домовладений, расположенных в границах территории садоводства | Наименование газораспределительной организации | Код объекта строительства | Адрес домовладения (домовладений), расположенного в границах территории садоводства, для которого реализуются мероприятия, необходимые для подключения (улица, номер домовладения) | Адрес домовладения (домовладений), расположенного в границах территории садоводства, для которого реализуются мероприятия, необходимые для создания технической возможности его подключения (улица, номер домовладения) | Общее количество домовладений, расположенных в границах территории садоводства, для которых реализуются мероприятия, необходимые для подключения | Общее количество домовладений, расположенных в границах территории садоводства, для которых реализуются мероприятия, необходимые для создания технической возможности их подключения | Срок догазификации | |
|---|---|---|---|---|---|---|---|---|---|---|---|---|
| | | | | | | | | | | | месяц | год |
| 1 | 2 | 3 | 4 | 5 | 6 | 7 | 8 | 9 | 10 | 11 | 12 | 13 |
| 2805. | Городской округ город-герой Волгоград | г.Волгоград | СНТ "Нефтяник" | строительство газопровода-ввода | ООО "Газпром газораспределение Волгоград" | 34-24-505-64566 | ул.9, д. 2034 | | | | сентябрь | 2028 |
| 2806. | Городской округ город-герой Волгоград | г.Волгоград | СНТ "Нефтяник" | строительство газопровода-ввода | ООО "Газпром газораспределение Волгоград" | 34-24-505-64565 | ул.9, д. 501 | | | | сентябрь | 2028 |
| 2807. | Городской округ город-герой Волгоград | г.Волгоград | СНТ "НЕФТЯНИК" | строительство газопровода-ввода | ООО "Газпром газораспределение Волгоград" | 34-24-505-64557 | ул.9, д. 510 | | | | сентябрь | 2028 |
| 2808. | Городской округ город-герой Волгоград | г.Волгоград | СНТ "Нефтяник" | строительство газопровода-ввода | ООО "Газпром газораспределение Волгоград" | 34-24-505-64564 | ул.9, д. 534 | | | | сентябрь | 2028 |
| 2809. | Городской округ город-герой Волгоград | г.Волгоград | СНТ "НЕФТЯНИК" | строительство газопровода-ввода | ООО "Газпром газораспределение Волгоград" | 34-24-505-64556 | ул.Вилянская, д. 7/24 | | | | сентябрь | 2028 |
| 2810. | Городской округ город-герой Волгоград | г.Волгоград | СНТ "Нефтяник" | строительство распределительного газопровода | ООО "Газпром газораспределение Волгоград" | 34-26-505-60072 | линия 2, д. 731 | | | | октябрь | 2025 |
| 2811. | Городской округ город-герой Волгоград | г.Волгоград | СНТ "Нефтяник" | строительство распределительного газопровода | ООО "Газпром газораспределение Волгоград" | 34-25-505-57469 | линия 2, д. 741 | | | | октябрь | 2025 |
| 2812. | Городской округ город-герой Волгоград | г.Волгоград | СНТ "Нефтяник" | строительство распределительного газопровода | ООО "Газпром газораспределение Волгоград" | 34-25-505-57468 | линия 3, д. 1698 | | | | октябрь | 2025 |

| № п/п | Муниципальное образование | Наименование населенного пункта | Наименование садоводческого некоммерческого товарищества | Мероприятия, необходимые для подключения или создания технической возможности подключения домовладений, расположенных в границах территории садоводства | Наименование газораспределительной организации | Код объекта строительства | Адрес домовладения (домовладений), расположенного в границах территории садоводства, для которого реализуются мероприятия, необходимые для подключения (улица, номер домовладения) | Адрес домовладения (домовладений), расположенного в границах территории садоводства, для которого реализуются мероприятия, необходимые для создания технической возможности его подключения (улица, номер домовладения) | Общее количество домовладений, расположенных в границах территории садоводства, для которых реализуются мероприятия, необходимые для подключения | Общее количество домовладений, расположенных в границах территории садоводства, для которых реализуются мероприятия, необходимые для создания технической возможности их подключения | Срок догазификации | |
|---|---|---|---|---|---|---|---|---|---|---|---|---|
| | | | | | | | | | | | месяц | год |
| 1 | 2 | 3 | 4 | 5 | 6 | 7 | 8 | 9 | 10 | 11 | 12 | 13 |
| 2813. | Городской округ город-герой Волгоград | г.Волгоград | СНТ "Нефтяник" | строительство газопровода-ввода | ООО "Газпром газораспределение Волгоград" | 34-25-505-57466 | линия 8, д. 1953б | | | | октябрь | 2025 |
| 2814. | Городской округ город-герой Волгоград | г.Волгоград | СНТ "Нефтяник" | строительство газопровода-ввода | ООО "Газпром газораспределение Волгоград" | 34-25-505-57464 | линия 9, д. 510 | | | | октябрь | 2025 |
| 2815. | Городской округ город-герой Волгоград | г.Волгоград | СНТ "НЕФТЯНИК" | врезка на участке заявителя (нулевая врезка) | ООО "Газпром газораспределение Волгоград" | 34-24-505-64573 | ул.10, д. 543 | | | | октябрь | 2025 |
| 2816. | Городской округ город-герой Волгоград | г.Волгоград | СНТ "Нефтяник" | строительство распределительного газопровода | ООО "Газпром газораспределение Волгоград" | 34-26-505-60070 | линия 6, д. 1878 | | | | октябрь | 2025 |
| 2817. | Городской округ город-герой Волгоград | г.Волгоград | СНТ "Нефтяник" | строительство распределительного газопровода | ООО "Газпром газораспределение Волгоград" | 34-24-505-64568 | линия 6, д. 1877 | | | | сентябрь | 2025 |
| 2818. | Городской округ город-герой Волгоград | г.Волгоград | СНТ "Нефтяник" | строительство распределительного газопровода | ООО "Газпром газораспределение Волгоград" | 34-24-505-64561 | линия 6, д. 1886 | | | | сентябрь | 2025 |
| 2819. | Городской округ город-герой Волгоград | г.Волгоград | СНТ "Нефтяник" | строительство распределительного газопровода | ООО "Газпром газораспределение Волгоград" | 34-25-505-57465 | линия 9, д. 2027 | | | | сентябрь | 2025 |
| 2820. | Городской округ город-герой Волгоград | г.Волгоград | СНТ "Нефтяник" | строительство распределительного газопровода | ООО "Газпром газораспределение Волгоград" | 34-26-505-60066 | линия 9, д. 2038 | | | | сентябрь | 2025 |

| № п/п | Муниципальное образование | Наименование населенного пункта | Наименование садоводческого некоммерческого товарищества | Мероприятия, необходимые для подключения или создания технической возможности подключения домовладений, расположенных в границах территории садоводства | Наименование газораспределительной организации | Код объекта строительства | Адрес домовладения (домовладений), расположенного в границах территории садоводства, для которого реализуются мероприятия, необходимые для подключения (улица, номер домовладения) | Адрес домовладения (домовладений), расположенного в границах территории садоводства, для которого реализуются мероприятия, необходимые для создания технической возможности его подключения (улица, номер домовладения) | Общее количество домовладений, расположенных в границах территории садоводства, для которых реализуются мероприятия, необходимые для подключения | Общее количество домовладений, расположенных в границах территории садоводства, для которых реализуются мероприятия, необходимые для создания технической возможности их подключения | Срок догазификации | |
|---|---|---|---|---|---|---|---|---|---|---|---|---|
| | | | | | | | | | | | месяц | год |
| 1 | 2 | 3 | 4 | 5 | 6 | 7 | 8 | 9 | 10 | 11 | 12 | 13 |
| 2821. | Городской округ город-герой Волгоград | г.Волгоград | СНТ "Нефтяник" | строительство газопровода-ввода | ООО "Газпром газораспределение Волгоград" | 34-25-505-57467 | линия 7, д. 1935 | | | | сентябрь | 2025 |
| 2822. | Городской округ город-герой Волгоград | г.Волгоград | СНТ "НЕФТЯНИК" | строительство газопровода-ввода | ООО "Газпром газораспределение Волгоград" | 34-25-505-60065 | ул.Вилянская, д. 19/7 | | | | сентябрь | 2025 |
| 2823. | Городской округ город-герой Волгоград | г.Волгоград | СНТ "Нефтяник" | строительство распределительного газопровода | ООО "Газпром газораспределение Волгоград" | 34-24-505-66151 | линия 6, д. 1879 | | | | июль | 2025 |
| 2824. | Городской округ город-герой Волгоград | г.Волгоград | СНТ "Нефтяник-2" | строительство газопровода-ввода | ООО "Газпром газораспределение Волгоград" | 34-24-505-63428 | д. 266 | | 63 | 0 | октябрь | 2027 |
| 2825. | Городской округ город-герой Волгоград | г.Волгоград | СНТ "Нефтяник-2" | строительство газопровода-ввода | ООО "Газпром газораспределение Волгоград" | 34-24-505-63427 | квартал 14, д. 408б | | | | октябрь | 2027 |
| 2826. | Городской округ город-герой Волгоград | г.Волгоград | СНТ "Нефтяник-2" | строительство газопровода-ввода | ООО "Газпром газораспределение Волгоград" | 34-24-505-63426 | квартал 18, д. 530 | | | | октябрь | 2027 |
| 2827. | Городской округ город-герой Волгоград | г.Волгоград | СНТ "Нефтяник-2" | врезка на участке заявителя (нулевая врезка) | ООО "Газпром газораспределение Волгоград" | 34-24-505-63425 | квартал 19, д. 540а | | | | октябрь | 2027 |
| 2828. | Городской округ город-герой Волгоград | г.Волгоград | СНТ "Нефтяник-2" | строительство газопровода-ввода | ООО "Газпром газораспределение Волгоград" | 34-24-505-63424 | квартал 23, д. 482 | | | | октябрь | 2027 |

| № п/п | Муниципальное образование | Наименование населенного пункта | Наименование садоводческого некоммерческого товарищества | Мероприятия, необходимые для подключения или создания технической возможности подключения домовладений, расположенных в границах территории садоводства | Наименование газораспределительной организации | Код объекта строительства | Адрес домовладения (домовладений), расположенного в границах территории садоводства, для которого реализуются мероприятия, необходимые для подключения (улица, номер домовладения) | Адрес домовладения (домовладений), расположенного в границах территории садоводства, для которого реализуются мероприятия, необходимые для создания технической возможности его подключения (улица, номер домовладения) | Общее количество домовладений, расположенных в границах территории садоводства, для которых реализуются мероприятия, необходимые для подключения | Общее количество домовладений, расположенных в границах территории садоводства, для которых реализуются мероприятия, необходимые для создания технической возможности их подключения | Срок догазификации | |
|---|---|---|---|---|---|---|---|---|---|---|---|---|
| | | | | | | | | | | | месяц | год |
| 1 | 2 | 3 | 4 | 5 | 6 | 7 | 8 | 9 | 10 | 11 | 12 | 13 |
| 2829. | Городской округ город-герой Волгоград | г.Волгоград | СНТ "Нефтяник-2" | строительство газопровода-ввода | ООО "Газпром газораспределение Волгоград" | 34-24-505-63423 | квартал 32, д. 199 | | | | октябрь | 2027 |
| 2830. | Городской округ город-герой Волгоград | г.Волгоград | СНТ "Нефтяник-2" | строительство газопровода-ввода | ООО "Газпром газораспределение Волгоград" | 34-24-505-63422 | квартал 33, д. 248 | | | | октябрь | 2027 |
| 2831. | Городской округ город-герой Волгоград | г.Волгоград | СНТ "Нефтяник-2" | строительство газопровода-ввода | ООО "Газпром газораспределение Волгоград" | 34-24-505-63421 | квартал 36, д. 292 | | | | октябрь | 2027 |
| 2832. | Городской округ город-герой Волгоград | г.Волгоград | СНТ "Нефтяник-2" | строительство газопровода-ввода | ООО "Газпром газораспределение Волгоград" | 34-24-505-63420 | квартал 37, д. 321 | | | | октябрь | 2027 |
| 2833. | Городской округ город-герой Волгоград | г.Волгоград | СНТ "Нефтяник-2" | строительство газопровода-ввода | ООО "Газпром газораспределение Волгоград" | 34-24-505-63419 | квартал 5, д. 20 | | | | октябрь | 2027 |
| 2834. | Городской округ город-герой Волгоград | г.Волгоград | СНТ "Нефтяник-2" | строительство газопровода-ввода | ООО "Газпром газораспределение Волгоград" | 34-24-505-63418 | квартал 6, д. 28 | | | | октябрь | 2027 |
| 2835. | Городской округ город-герой Волгоград | г.Волгоград | СНТ "Нефтяник-2" | строительство газопровода-ввода | ООО "Газпром газораспределение Волгоград" | 34-24-505-63417 | квартал 9, д. 107 | | | | октябрь | 2027 |
| 2836. | Городской округ город-герой Волгоград | г.Волгоград | СНТ "Нефтяник-2" | строительство газопровода-ввода | ООО "Газпром газораспределение Волгоград" | 34-24-505-63416 | квартал 9, д. 118 | | | | октябрь | 2027 |

| № п/п | Муниципальное образование | Наименование населенного пункта | Наименование садоводческого некоммерческого товарищества | Мероприятия, необходимые для подключения или создания технической возможности подключения домовладений, расположенных в границах территории садоводства | Наименование газораспределительной организации | Код объекта строительства | Адрес домовладения (домовладений), расположенного в границах территории садоводства, для которого реализуются мероприятия, необходимые для подключения (улица, номер домовладения) | Адрес домовладения (домовладений), расположенного в границах территории садоводства, для которого реализуются мероприятия, необходимые для создания технической возможности его подключения (улица, номер домовладения) | Общее количество домовладений, расположенных в границах территории садоводства, для которых реализуются мероприятия, необходимые для подключения | Общее количество домовладений, расположенных в границах территории садоводства, для которых реализуются мероприятия, необходимые для создания технической возможности их подключения | Срок догазификации | |
|---|---|---|---|---|---|---|---|---|---|---|---|---|
| | | | | | | | | | | | месяц | год |
| 1 | 2 | 3 | 4 | 5 | 6 | 7 | 8 | 9 | 10 | 11 | 12 | 13 |
| 2837. | Городской округ город-герой Волгоград | г.Волгоград | СНТ "Нефтяник-2" | строительство газопровода-ввода | ООО "Газпром газораспределение Волгоград" | 34-24-505-63415 | квартал 9, д. 122 | | | | октябрь | 2027 |
| 2838. | Городской округ город-герой Волгоград | г.Волгоград | СНТ "Нефтяник-2" | строительство газопровода-ввода | ООО "Газпром газораспределение Волгоград" | 34-24-505-63413 | ул.им. Джамбула Джабаева, д. 26/19 | | | | октябрь | 2027 |
| 2839. | Городской округ город-герой Волгоград | г.Волгоград | СНТ "Нефтяник-2" | строительство газопровода-ввода | ООО "Газпром газораспределение Волгоград" | 34-24-505-63407 | ул.им. Джамбула Джабаева, д. 26/34д | | | | октябрь | 2027 |
| 2840. | Городской округ город-герой Волгоград | г.Волгоград | СНТ "Нефтяник-2" | строительство газопровода-ввода | ООО "Газпром газораспределение Волгоград" | 34-24-505-63403 | ул.им. Джамбула Джабаева, д. 28/34 | | | | октябрь | 2027 |
| 2841. | Городской округ город-герой Волгоград | г.Волгоград | СНТ "Нефтяник-2" | строительство газопровода-ввода | ООО "Газпром газораспределение Волгоград" | 34-24-505-63402 | ул.им. Джамбула Джабаева, д. 28/37 | | | | октябрь | 2027 |
| 2842. | Городской округ город-герой Волгоград | г.Волгоград | СНТ "Нефтяник-2" | строительство газопровода-ввода | ООО "Газпром газораспределение Волгоград" | 34-24-505-63401 | ул.им. Джамбула Джабаева, д. 28/39 | | | | октябрь | 2027 |
| 2843. | Городской округ город-герой Волгоград | г.Волгоград | СНТ "Нефтяник-2" | строительство газопровода-ввода | ООО "Газпром газораспределение Волгоград" | 34-24-505-63400 | ул.им. Джамбула Джабаева, д. 28/401 | | | | октябрь | 2027 |
| 2844. | Городской округ город-герой Волгоград | г.Волгоград | СНТ "Нефтяник-2" | строительство газопровода-ввода | ООО "Газпром газораспределение Волгоград" | 34-24-505-63399 | ул.им. Джамбула Джабаева, д. 28/8 | | | | октябрь | 2027 |

| № п/п | Муниципальное образование | Наименование населенного пункта | Наименование садоводческого некоммерческого товарищества | Мероприятия, необходимые для подключения или создания технической возможности подключения домовладений, расположенных в границах территории садоводства | Наименование газораспределительной организации | Код объекта строительства | Адрес домовладения (домовладений), расположенного в границах территории садоводства, для которого реализуются мероприятия, необходимые для подключения (улица, номер домовладения) | Адрес домовладения (домовладений), расположенного в границах территории садоводства, для которого реализуются мероприятия, необходимые для создания технической возможности его подключения (улица, номер домовладения) | Общее количество домовладений, расположенных в границах территории садоводства, для которых реализуются мероприятия, необходимые для подключения | Общее количество домовладений, расположенных в границах территории садоводства, для которых реализуются мероприятия, необходимые для создания технической возможности их подключения | Срок догазификации | |
|---|---|---|---|---|---|---|---|---|---|---|---|---|
| | | | | | | | | | | | месяц | год |
| 1 | 2 | 3 | 4 | 5 | 6 | 7 | 8 | 9 | 10 | 11 | 12 | 13 |
| 2845. | Городской округ город-герой Волгоград | г.Волгоград | СНТ "Нефтяник-2" | строительство газопровода-ввода | ООО "Газпром газораспределение Волгоград" | 34-24-505-63398 | ул.им. Джамбула Джабаева, д. 44/104 | | | | октябрь | 2027 |
| 2846. | Городской округ город-герой Волгоград | г.Волгоград | СНТ "Нефтяник-2" | строительство газопровода-ввода | ООО "Газпром газораспределение Волгоград" | 34-24-505-63397 | ул.им. Джамбула Джабаева, д. 44/150 | | | | октябрь | 2027 |
| 2847. | Городской округ город-герой Волгоград | г.Волгоград | СНТ "Нефтяник-2" | строительство газопровода-ввода | ООО "Газпром газораспределение Волгоград" | 34-24-505-63396 | ул.им. Джамбула Джабаева, д. 44/164 | | | | октябрь | 2027 |
| 2848. | Городской округ город-герой Волгоград | г.Волгоград | СНТ "Нефтяник-2" | строительство газопровода-ввода | ООО "Газпром газораспределение Волгоград" | 34-24-505-63395 | ул.им. Джамбула Джабаева, д. 44/174 | | | | октябрь | 2027 |
| 2849. | Городской округ город-герой Волгоград | г.Волгоград | СНТ "Нефтяник-2" | строительство газопровода-ввода | ООО "Газпром газораспределение Волгоград" | 34-24-505-63394 | ул.им. Джамбула Джабаева, д. 44/192 | | | | октябрь | 2027 |
| 2850. | Городской округ город-герой Волгоград | г.Волгоград | СНТ "Нефтяник-2" | строительство газопровода-ввода | ООО "Газпром газораспределение Волгоград" | 34-24-505-63393 | ул.им. Джамбула Джабаева, д. 44/214 | | | | октябрь | 2027 |
| 2851. | Городской округ город-герой Волгоград | г.Волгоград | СНТ "Нефтяник-2" | строительство газопровода-ввода | ООО "Газпром газораспределение Волгоград" | 34-24-505-63392 | ул.им. Джамбула Джабаева, д. 44/219 | | | | октябрь | 2027 |
| 2852. | Городской округ город-герой Волгоград | г.Волгоград | СНТ "Нефтяник-2" | строительство газопровода-ввода | ООО "Газпром газораспределение Волгоград" | 34-24-505-63391 | ул.им. Джамбула Джабаева, д. 44/221 | | | | октябрь | 2027 |

| № п/п | Муниципальное образование | Наименование населенного пункта | Наименование садоводческого некоммерческого товарищества | Мероприятия, необходимые для подключения или создания технической возможности подключения домовладений, расположенных в границах территории садоводства | Наименование газораспределительной организации | Код объекта строительства | Адрес домовладения (домовладений), расположенного в границах территории садоводства, для которого реализуются мероприятия, необходимые для подключения (улица, номер домовладения) | Адрес домовладения (домовладений), расположенного в границах территории садоводства, для которого реализуются мероприятия, необходимые для создания технической возможности его подключения (улица, номер домовладения) | Общее количество домовладений, расположенных в границах территории садоводства, для которых реализуются мероприятия, необходимые для подключения | Общее количество домовладений, расположенных в границах территории садоводства, для которых реализуются мероприятия, необходимые для создания технической возможности их подключения | Срок догазификации | |
|---|---|---|---|---|---|---|---|---|---|---|---|---|
| | | | | | | | | | | | месяц | год |
| 1 | 2 | 3 | 4 | 5 | 6 | 7 | 8 | 9 | 10 | 11 | 12 | 13 |
| 2853. | Городской округ город-герой Волгоград | г.Волгоград | СНТ "Нефтяник-2" | строительство газопровода-ввода | ООО "Газпром газораспределение Волгоград" | 34-24-505-63390 | ул.им. Джамбула Джабаева, д. 44/222 | | | | октябрь | 2027 |
| 2854. | Городской округ город-герой Волгоград | г.Волгоград | СНТ "Нефтяник-2" | строительство газопровода-ввода | ООО "Газпром газораспределение Волгоград" | 34-24-505-63389 | ул.им. Джамбула Джабаева, д. 44/264 | | | | октябрь | 2027 |
| 2855. | Городской округ город-герой Волгоград | г.Волгоград | СНТ "Нефтяник-2" | строительство газопровода-ввода | ООО "Газпром газораспределение Волгоград" | 34-24-505-63388 | ул.им. Джамбула Джабаева, д. 44/2784 | | | | октябрь | 2027 |
| 2856. | Городской округ город-герой Волгоград | г.Волгоград | СНТ "Нефтяник-2" | строительство газопровода-ввода | ООО "Газпром газораспределение Волгоград" | 34-24-505-63387 | ул.им. Джамбула Джабаева, д. 44/296 | | | | октябрь | 2027 |
| 2857. | Городской округ город-герой Волгоград | г.Волгоград | СНТ "Нефтяник-2" | строительство газопровода-ввода | ООО "Газпром газораспределение Волгоград" | 34-24-505-63386 | ул.им. Джамбула Джабаева, д. 44/300 | | | | октябрь | 2027 |
| 2858. | Городской округ город-герой Волгоград | г.Волгоград | СНТ "Нефтяник-2" | строительство газопровода-ввода | ООО "Газпром газораспределение Волгоград" | 34-24-505-63385 | ул.им. Джамбула Джабаева, д. 44/308 | | | | октябрь | 2027 |
| 2859. | Городской округ город-герой Волгоград | г.Волгоград | СНТ "Нефтяник-2" | строительство газопровода-ввода | ООО "Газпром газораспределение Волгоград" | 34-24-505-63384 | ул.им. Джамбула Джабаева, д. 44/310 | | | | октябрь | 2027 |
| 2860. | Городской округ город-герой Волгоград | г.Волгоград | СНТ "Нефтяник-2" | строительство газопровода-ввода | ООО "Газпром газораспределение Волгоград" | 34-24-505-63382 | ул.им. Джамбула Джабаева, д. 44/326 | | | | октябрь | 2027 |

| № п/п | Муниципальное образование | Наименование населенного пункта | Наименование садоводческого некоммерческого товарищества | Мероприятия, необходимые для подключения или создания технической возможности подключения домовладений, расположенных в границах территории садоводства | Наименование газораспределительной организации | Код объекта строительства | Адрес домовладения (домовладений), расположенного в границах территории садоводства, для которого реализуются мероприятия, необходимые для подключения (улица, номер домовладения) | Адрес домовладения (домовладений), расположенного в границах территории садоводства, для которого реализуются мероприятия, необходимые для создания технической возможности его подключения (улица, номер домовладения) | Общее количество домовладений, расположенных в границах территории садоводства, для которых реализуются мероприятия, необходимые для подключения | Общее количество домовладений, расположенных в границах территории садоводства, для которых реализуются мероприятия, необходимые для создания технической возможности их подключения | Срок догазификации | |
|---|---|---|---|---|---|---|---|---|---|---|---|---|
| | | | | | | | | | | | месяц | год |
| 1 | 2 | 3 | 4 | 5 | 6 | 7 | 8 | 9 | 10 | 11 | 12 | 13 |
| 2861. | Городской округ город-герой Волгоград | г.Волгоград | СНТ "Нефтяник-2" | строительство газопровода-ввода | ООО "Газпром газораспределение Волгоград" | 34-24-505-63381 | ул.им. Джамбула Джабаева, д. 44/327 | | | | октябрь | 2027 |
| 2862. | Городской округ город-герой Волгоград | г.Волгоград | СНТ "Нефтяник-2" | строительство газопровода-ввода | ООО "Газпром газораспределение Волгоград" | 34-24-505-63380 | ул.им. Джамбула Джабаева, д. 44/344 | | | | октябрь | 2027 |
| 2863. | Городской округ город-герой Волгоград | г.Волгоград | СНТ "Нефтяник-2" | врезка на участке заявителя (нулевая врезка) | ООО "Газпром газораспределение Волгоград" | 34-24-505-63379 | ул.им. Джамбула Джабаева, д. 44/39 | | | | октябрь | 2027 |
| 2864. | Городской округ город-герой Волгоград | г.Волгоград | СНТ "Нефтяник-2" | врезка на участке заявителя (нулевая врезка) | ООО "Газпром газораспределение Волгоград" | 34-24-505-63378 | ул.им. Джамбула Джабаева, д. 44/409а | | | | октябрь | 2027 |
| 2865. | Городской округ город-герой Волгоград | г.Волгоград | СНТ "Нефтяник-2" | строительство газопровода-ввода | ООО "Газпром газораспределение Волгоград" | 34-24-505-63377 | ул.им. Джамбула Джабаева, д. 44/411 | | | | октябрь | 2027 |
| 2866. | Городской округ город-герой Волгоград | г.Волгоград | СНТ "Нефтяник-2" | строительство газопровода-ввода | ООО "Газпром газораспределение Волгоград" | 34-24-505-63376 | ул.им. Джамбула Джабаева, д. 44/424 | | | | октябрь | 2027 |
| 2867. | Городской округ город-герой Волгоград | г.Волгоград | СНТ "Нефтяник-2" | строительство газопровода-ввода | ООО "Газпром газораспределение Волгоград" | 34-24-505-63375 | ул.им. Джамбула Джабаева, д. 44/4312 | | | | октябрь | 2027 |
| 2868. | Городской округ город-герой Волгоград | г.Волгоград | СНТ "Нефтяник-2" | строительство газопровода-ввода | ООО "Газпром газораспределение Волгоград" | 34-24-505-63374 | ул.им. Джамбула Джабаева, д. 44/4314 | | | | октябрь | 2027 |

| № п/п | Муниципальное образование | Наименование населенного пункта | Наименование садоводческого некоммерческого товарищества | Мероприятия, необходимые для подключения или создания технической возможности подключения домовладений, расположенных в границах территории садоводства | Наименование газораспределительной организации | Код объекта строительства | Адрес домовладения (домовладений), расположенного в границах территории садоводства, для которого реализуются мероприятия, необходимые для подключения (улица, номер домовладения) | Адрес домовладения (домовладений), расположенного в границах территории садоводства, для которого реализуются мероприятия, необходимые для создания технической возможности его подключения (улица, номер домовладения) | Общее количество домовладений, расположенных в границах территории садоводства, для которых реализуются мероприятия, необходимые для подключения | Общее количество домовладений, расположенных в границах территории садоводства, для которых реализуются мероприятия, необходимые для создания технической возможности их подключения | Срок догазификации | |
|---|---|---|---|---|---|---|---|---|---|---|---|---|
| | | | | | | | | | | | месяц | год |
| 1 | 2 | 3 | 4 | 5 | 6 | 7 | 8 | 9 | 10 | 11 | 12 | 13 |
| 2869. | Городской округ город-герой Волгоград | г.Волгоград | СНТ "Нефтяник-2" | строительство газопровода-ввода | ООО "Газпром газораспределение Волгоград" | 34-24-505-63373 | ул.им. Джамбула Джабаева, д. 44/4322 | | | | октябрь | 2027 |
| 2870. | Городской округ город-герой Волгоград | г.Волгоград | СНТ "Нефтяник-2" | строительство газопровода-ввода | ООО "Газпром газораспределение Волгоград" | 34-24-505-63372 | ул.им. Джамбула Джабаева, д. 44/4336 | | | | октябрь | 2027 |
| 2871. | Городской округ город-герой Волгоград | г.Волгоград | СНТ "Нефтяник-2" | строительство газопровода-ввода | ООО "Газпром газораспределение Волгоград" | 34-24-505-63371 | ул.им. Джамбула Джабаева, д. 44/436 | | | | октябрь | 2027 |
| 2872. | Городской округ город-герой Волгоград | г.Волгоград | СНТ "Нефтяник-2" | строительство газопровода-ввода | ООО "Газпром газораспределение Волгоград" | 34-24-505-63370 | ул.им. Джамбула Джабаева, д. 44/43а | | | | октябрь | 2027 |
| 2873. | Городской округ город-герой Волгоград | г.Волгоград | СНТ "Нефтяник-2" | строительство газопровода-ввода | ООО "Газпром газораспределение Волгоград" | 34-24-505-63369 | ул.им. Джамбула Джабаева, д. 44/49 | | | | октябрь | 2027 |
| 2874. | Городской округ город-герой Волгоград | г.Волгоград | СНТ "Нефтяник-2" | врезка на участке заявителя (нулевая врезка) | ООО "Газпром газораспределение Волгоград" | 34-24-505-63368 | ул.им. Джамбула Джабаева, д. 44/51 | | | | октябрь | 2027 |
| 2875. | Городской округ город-герой Волгоград | г.Волгоград | СНТ "Нефтяник-2" | строительство газопровода-ввода | ООО "Газпром газораспределение Волгоград" | 34-24-505-63367 | ул.им. Джамбула Джабаева, д. 44/561 | | | | октябрь | 2027 |
| 2876. | Городской округ город-герой Волгоград | г.Волгоград | СНТ "Нефтяник-2" | строительство газопровода-ввода | ООО "Газпром газораспределение Волгоград" | 34-24-505-63366 | ул.им. Джамбула Джабаева, д. 44/590 | | | | октябрь | 2027 |

| № п/п | Муниципальное образование | Наименование населенного пункта | Наименование садоводческого некоммерческого товарищества | Мероприятия, необходимые для подключения или создания технической возможности подключения домовладений, расположенных в границах территории садоводства | Наименование газораспределительной организации | Код объекта строительства | Адрес домовладения (домовладений), расположенного в границах территории садоводства, для которого реализуются мероприятия, необходимые для подключения (улица, номер домовладения) | Адрес домовладения (домовладений), расположенного в границах территории садоводства, для которого реализуются мероприятия, необходимые для создания технической возможности его подключения (улица, номер домовладения) | Общее количество домовладений, расположенных в границах территории садоводства, для которых реализуются мероприятия, необходимые для подключения | Общее количество домовладений, расположенных в границах территории садоводства, для которых реализуются мероприятия, необходимые для создания технической возможности их подключения | Срок догазификации | |
|---|---|---|---|---|---|---|---|---|---|---|---|---|
| | | | | | | | | | | | месяц | год |
| 1 | 2 | 3 | 4 | 5 | 6 | 7 | 8 | 9 | 10 | 11 | 12 | 13 |
| 2877. | Городской округ город-герой Волгоград | г.Волгоград | СНТ "Нефтяник-2" | строительство газопровода-ввода | ООО "Газпром газораспределение Волгоград" | 34-24-505-63365 | ул.им. Джамбула Джабаева, д. 44/595 | | | | октябрь | 2027 |
| 2878. | Городской округ город-герой Волгоград | г.Волгоград | СНТ "Нефтяник-2" | строительство газопровода-ввода | ООО "Газпром газораспределение Волгоград" | 34-24-505-63364 | ул.им. Джамбула Джабаева, д. 44/5953 | | | | октябрь | 2027 |
| 2879. | Городской округ город-герой Волгоград | г.Волгоград | СНТ "Нефтяник-2" | строительство газопровода-ввода | ООО "Газпром газораспределение Волгоград" | 34-24-505-63363 | ул.им. Джамбула Джабаева, д. 44/598 | | | | октябрь | 2027 |
| 2880. | Городской округ город-герой Волгоград | г.Волгоград | СНТ "Нефтяник-2" | строительство газопровода-ввода | ООО "Газпром газораспределение Волгоград" | 34-24-505-63362 | ул.им. Джамбула Джабаева, д. 44/608 | | | | октябрь | 2027 |
| 2881. | Городской округ город-герой Волгоград | г.Волгоград | СНТ "Нефтяник-2" | строительство газопровода-ввода | ООО "Газпром газораспределение Волгоград" | 34-24-505-63361 | ул.им. Джамбула Джабаева, д. 44/71 | | | | октябрь | 2027 |
| 2882. | Городской округ город-герой Волгоград | г.Волгоград | СНТ "Нефтяник-2" | строительство газопровода-ввода | ООО "Газпром газораспределение Волгоград" | 34-24-505-63360 | ул.им. Джамбула Джабаева, д. 44/751ад | | | | октябрь | 2027 |
| 2883. | Городской округ город-герой Волгоград | г.Волгоград | СНТ "Нефтяник-2" | строительство газопровода-ввода | ООО "Газпром газораспределение Волгоград" | 34-24-505-63359 | ул.им. Джамбула Джабаева, д. 44/99 | | | | октябрь | 2027 |
| 2884. | Городской округ город-герой Волгоград | г.Волгоград | СНТ "Нефтяник-2" | строительство газопровода-ввода | ООО "Газпром газораспределение Волгоград" | 34-24-505-63358 | ул.им. Джамбула Джабаева, д. 44/170 | | | | октябрь | 2027 |

| № п/п | Муниципальное образование | Наименование населенного пункта | Наименование садоводческого некоммерческого товарищества | Мероприятия, необходимые для подключения или создания технической возможности подключения домовладений, расположенных в границах территории садоводства | Наименование газораспределительной организации | Код объекта строительства | Адрес домовладения (домовладений), расположенного в границах территории садоводства, для которого реализуются мероприятия, необходимые для подключения (улица, номер домовладения) | Адрес домовладения (домовладений), расположенного в границах территории садоводства, для которого реализуются мероприятия, необходимые для создания технической возможности его подключения (улица, номер домовладения) | Общее количество домовладений, расположенных в границах территории садоводства, для которых реализуются мероприятия, необходимые для подключения | Общее количество домовладений, расположенных в границах территории садоводства, для которых реализуются мероприятия, необходимые для создания технической возможности их подключения | Срок догазификации | |
|---|---|---|---|---|---|---|---|---|---|---|---|---|
| | | | | | | | | | | | месяц | год |
| 1 | 2 | 3 | 4 | 5 | 6 | 7 | 8 | 9 | 10 | 11 | 12 | 13 |
| 2885. | Городской округ город-герой Волгоград | г.Волгоград | СНТ "Нефтяник-2" | строительство газопровода-ввода | ООО "Газпром газораспределение Волгоград" | 34-24-505-63406 | ул.им. Джамбула Джабаева, д. 26/3б | | | | май | 2025 |
| 2886. | Городской округ город-герой Волгоград | г.Волгоград | СНТ "Нефтяник-2" | врезка на участке заявителя (нулевая врезка) | ООО "Газпром газораспределение Волгоград" | 34-24-505-63383 | ул.им. Джамбула Джабаева, д. 44/315 | | | | май | 2024 |
| 2887. | Городской округ город-герой Волгоград | г.Волгоград | СНТ "Орошенец" | строительство газопровода-ввода | ООО "Газпром газораспределение Волгоград" | 34-24-505-62988 | д. 238 | | 11 | 0 | октябрь | 2027 |
| 2888. | Городской округ город-герой Волгоград | г.Волгоград | СНТ "Орошенец" | строительство газопровода-ввода | ООО "Газпром газораспределение Волгоград" | 34-24-505-62987 | д. 267 | | | | октябрь | 2027 |
| 2889. | Городской округ город-герой Волгоград | г.Волгоград | СНТ "Орошенец" | строительство газопровода-ввода | ООО "Газпром газораспределение Волгоград" | 34-24-505-62986 | ул.10, д. 312 | | | | октябрь | 2027 |
| 2890. | Городской округ город-герой Волгоград | г.Волгоград | СНТ "Орошенец" | строительство газопровода-ввода | ООО "Газпром газораспределение Волгоград" | 34-24-505-62985 | ул.3, д. 89 | | | | октябрь | 2027 |
| 2891. | Городской округ город-герой Волгоград | г.Волгоград | СНТ "Орошенец" | строительство газопровода-ввода | ООО "Газпром газораспределение Волгоград" | 34-24-505-62984 | ул.3, д. 92 | | | | октябрь | 2027 |
| 2892. | Городской округ город-герой Волгоград | г.Волгоград | СНТ "Орошенец" | строительство газопровода-ввода | ООО "Газпром газораспределение Волгоград" | 34-24-505-62983 | ул.4, д. 129 | | | | октябрь | 2027 |

| № п/п | Муниципальное образование | Наименование населенного пункта | Наименование садоводческого некоммерческого товарищества | Мероприятия, необходимые для подключения или создания технической возможности подключения домовладений, расположенных в границах территории садоводства | Наименование газораспределительной организации | Код объекта строительства | Адрес домовладения (домовладений), расположенного в границах территории садоводства, для которого реализуются мероприятия, необходимые для подключения (улица, номер домовладения) | Адрес домовладения (домовладений), расположенного в границах территории садоводства, для которого реализуются мероприятия, необходимые для создания технической возможности его подключения (улица, номер домовладения) | Общее количество домовладений, расположенных в границах территории садоводства, для которых реализуются мероприятия, необходимые для подключения | Общее количество домовладений, расположенных в границах территории садоводства, для которых реализуются мероприятия, необходимые для создания технической возможности их подключения | Срок догазификации | |
|---|---|---|---|---|---|---|---|---|---|---|---|---|
| | | | | | | | | | | | месяц | год |
| 1 | 2 | 3 | 4 | 5 | 6 | 7 | 8 | 9 | 10 | 11 | 12 | 13 |
| 2893. | Городской округ город-герой Волгоград | г.Волгоград | СНТ "Орошенец" | строительство газопровода-ввода | ООО "Газпром газораспределение Волгоград" | 34-24-505-62982 | ул.5, д. 147 | | | | октябрь | 2027 |
| 2894. | Городской округ город-герой Волгоград | г.Волгоград | СНТ "Орошенец" | строительство газопровода-ввода | ООО "Газпром газораспределение Волгоград" | 34-24-505-62981 | ул.6, д. 174 | | | | октябрь | 2027 |
| 2895. | Городской округ город-герой Волгоград | г.Волгоград | СНТ "Орошенец" | строительство газопровода-ввода | ООО "Газпром газораспределение Волгоград" | 34-24-505-62980 | ул.7, д. 225/1 | | | | октябрь | 2027 |
| 2896. | Городской округ город-герой Волгоград | г.Волгоград | СНТ "Орошенец" | строительство газопровода-ввода | ООО "Газпром газораспределение Волгоград" | 34-24-505-62979 | ул.7, д. 225/2 | | | | октябрь | 2027 |
| 2897. | Городской округ город-герой Волгоград | г.Волгоград | СНТ "Орошенец" | строительство распределительного газопровода | ООО "Газпром газораспределение Волгоград" | 34-26-505-57463 | ул.13, д. 380 | | | | октябрь | 2026 |
| 2898. | Городской округ город-герой Волгоград | г.Волгоград | СНТ "Осень" | врезка на участке заявителя (нулевая врезка) | ООО "Газпром газораспределение Волгоград" | 34-24-505-62977 | д. 101 | | 73 | 0 | сентябрь | 2027 |
| 2899. | Городской округ город-герой Волгоград | г.Волгоград | СНТ "Осень" | врезка на участке заявителя (нулевая врезка) | ООО "Газпром газораспределение Волгоград" | 34-24-505-62976 | д. 4 | | | | сентябрь | 2027 |
| 2900. | Городской округ город-герой Волгоград | г.Волгоград | СНТ "Осень" | врезка на участке заявителя (нулевая врезка) | ООО "Газпром газораспределение Волгоград" | 34-24-505-62975 | д. 83 | | | | сентябрь | 2027 |

| № п/п | Муниципальное образование | Наименование населенного пункта | Наименование садоводческого некоммерческого товарищества | Мероприятия, необходимые для подключения или создания технической возможности подключения домовладений, расположенных в границах территории садоводства | Наименование газораспределительной организации | Код объекта строительства | Адрес домовладения (домовладений), расположенного в границах территории садоводства, для которого реализуются мероприятия, необходимые для подключения (улица, номер домовладения) | Адрес домовладения (домовладений), расположенного в границах территории садоводства, для которого реализуются мероприятия, необходимые для создания технической возможности его подключения (улица, номер домовладения) | Общее количество домовладений, расположенных в границах территории садоводства, для которых реализуются мероприятия, необходимые для подключения | Общее количество домовладений, расположенных в границах территории садоводства, для которых реализуются мероприятия, необходимые для создания технической возможности их подключения | Срок догазификации | |
|---|---|---|---|---|---|---|---|---|---|---|---|---|
| | | | | | | | | | | | месяц | год |
| 1 | 2 | 3 | 4 | 5 | 6 | 7 | 8 | 9 | 10 | 11 | 12 | 13 |
| 2901. | Городской округ город-герой Волгоград | г.Волгоград | СНТ "Осень" | врезка на участке заявителя (нулевая врезка) | ООО "Газпром газораспределение Волгоград" | 34-24-505-62974 | ул.1, д. 79 | | | | сентябрь | 2027 |
| 2902. | Городской округ город-герой Волгоград | г.Волгоград | СНТ "Осень" | врезка на участке заявителя (нулевая врезка) | ООО "Газпром газораспределение Волгоград" | 34-24-505-62973 | ул.2, д. 114 | | | | сентябрь | 2027 |
| 2903. | Городской округ город-герой Волгоград | г.Волгоград | СНТ "Осень" | врезка на участке заявителя (нулевая врезка) | ООО "Газпром газораспределение Волгоград" | 34-24-505-62972 | ул.2, д. 21 | | | | сентябрь | 2027 |
| 2904. | Городской округ город-герой Волгоград | г.Волгоград | СНТ "Осень" | строительство газопровода-ввода | ООО "Газпром газораспределение Волгоград" | 34-24-505-62971 | ул.3, д. 12 | | | | сентябрь | 2027 |
| 2905. | Городской округ город-герой Волгоград | г.Волгоград | СНТ "Осень" | строительство газопровода-ввода | ООО "Газпром газораспределение Волгоград" | 34-24-505-62969 | ул.3, д. 23 | | | | сентябрь | 2027 |
| 2906. | Городской округ город-герой Волгоград | г.Волгоград | СНТ "Осень" | строительство газопровода-ввода | ООО "Газпром газораспределение Волгоград" | 34-24-505-62968 | ул.4, д. 62 | | | | сентябрь | 2027 |
| 2907. | Городской округ город-герой Волгоград | г.Волгоград | СНТ "Осень" | строительство газопровода-ввода | ООО "Газпром газораспределение Волгоград" | 34-24-505-62967 | ул.5, д. 51/1 | | | | сентябрь | 2027 |
| 2908. | Городской округ город-герой Волгоград | г.Волгоград | СНТ "Осень" | строительство газопровода-ввода | ООО "Газпром газораспределение Волгоград" | 34-24-505-62966 | ул.5, д. 51/2 | | | | сентябрь | 2027 |

| № п/п | Муниципальное образование | Наименование населенного пункта | Наименование садоводческого некоммерческого товарищества | Мероприятия, необходимые для подключения или создания технической возможности подключения домовладений, расположенных в границах территории садоводства | Наименование газораспределительной организации | Код объекта строительства | Адрес домовладения (домовладений), расположенного в границах территории садоводства, для которого реализуются мероприятия, необходимые для подключения (улица, номер домовладения) | Адрес домовладения (домовладений), расположенного в границах территории садоводства, для которого реализуются мероприятия, необходимые для создания технической возможности его подключения (улица, номер домовладения) | Общее количество домовладений, расположенных в границах территории садоводства, для которых реализуются мероприятия, необходимые для подключения | Общее количество домовладений, расположенных в границах территории садоводства, для которых реализуются мероприятия, необходимые для создания технической возможности их подключения | Срок догазификации | |
|---|---|---|---|---|---|---|---|---|---|---|---|---|
| | | | | | | | | | | | месяц | год |
| 1 | 2 | 3 | 4 | 5 | 6 | 7 | 8 | 9 | 10 | 11 | 12 | 13 |
| 2909. | Городской округ город-герой Волгоград | г.Волгоград | СНТ "ОСЕНЬ" | строительство распределительного газопровода | ООО "Газпром газораспределение Волгоград" | 34-26-505-60058 | д. 31 | | | | сентябрь | 2026 |
| 2910. | Городской округ город-герой Волгоград | г.Волгоград | СНТ "ОСЕНЬ" | строительство распределительного газопровода | ООО "Газпром газораспределение Волгоград" | 34-26-505-60056 | д. 54 | | | | сентябрь | 2026 |
| 2911. | Городской округ город-герой Волгоград | г.Волгоград | СНТ "Осень" | строительство распределительного газопровода | ООО "Газпром газораспределение Волгоград" | 34-26-505-57462 | ул.1, д. 10 | | | | сентябрь | 2026 |
| 2912. | Городской округ город-герой Волгоград | г.Волгоград | СНТ "Осень" | строительство распределительного газопровода | ООО "Газпром газораспределение Волгоград" | 34-26-505-57461 | ул.1, д. 14а | | | | сентябрь | 2026 |
| 2913. | Городской округ город-герой Волгоград | г.Волгоград | СНТ "Осень" | строительство распределительного газопровода | ООО "Газпром газораспределение Волгоград" | 34-26-505-57460 | ул.1, д. 16 | | | | сентябрь | 2026 |
| 2914. | Городской округ город-герой Волгоград | г.Волгоград | СНТ "ОСЕНЬ" | строительство распределительного газопровода | ООО "Газпром газораспределение Волгоград" | 34-25-505-58300 | ул.1, д. 27 | | | | сентябрь | 2026 |
| 2915. | Городской округ город-герой Волгоград | г.Волгоград | СНТ "Осень" | строительство распределительного газопровода | ООО "Газпром газораспределение Волгоград" | 34-26-505-57459 | ул.1, д. 39 | | | | сентябрь | 2026 |
| 2916. | Городской округ город-герой Волгоград | г.Волгоград | СНТ "ОСЕНЬ" | строительство распределительного газопровода | ООО "Газпром газораспределение Волгоград" | 34-26-505-60064 | ул.1, д. 6 | | | | сентябрь | 2026 |

| № п/п | Муниципальное образование | Наименование населенного пункта | Наименование садоводческого некоммерческого товарищества | Мероприятия, необходимые для подключения или создания технической возможности подключения домовладений, расположенных в границах территории садоводства | Наименование газораспределительной организации | Код объекта строительства | Адрес домовладения (домовладений), расположенного в границах территории садоводства, для которого реализуются мероприятия, необходимые для подключения (улица, номер домовладения) | Адрес домовладения (домовладений), расположенного в границах территории садоводства, для которого реализуются мероприятия, необходимые для создания технической возможности его подключения (улица, номер домовладения) | Общее количество домовладений, расположенных в границах территории садоводства, для которых реализуются мероприятия, необходимые для подключения | Общее количество домовладений, расположенных в границах территории садоводства, для которых реализуются мероприятия, необходимые для создания технической возможности их подключения | Срок догазификации | |
|---|---|---|---|---|---|---|---|---|---|---|---|---|
| | | | | | | | | | | | месяц | год |
| 1 | 2 | 3 | 4 | 5 | 6 | 7 | 8 | 9 | 10 | 11 | 12 | 13 |
| 2917. | Городской округ город-герой Волгоград | г.Волгоград | СНТ "ОСЕНЬ" | строительство распределительного газопровода | ООО "Газпром газораспределение Волгоград" | 34-26-505-60050 | ул.1, д. 7 | | | | сентябрь | 2026 |
| 2918. | Городской округ город-герой Волгоград | г.Волгоград | СНТ "ОСЕНЬ" | строительство распределительного газопровода | ООО "Газпром газораспределение Волгоград" | 34-26-505-60044 | ул.1, д. 8 | | | | сентябрь | 2026 |
| 2919. | Городской округ город-герой Волгоград | г.Волгоград | СНТ "ОСЕНЬ" | строительство распределительного газопровода | ООО "Газпром газораспределение Волгоград" | 34-26-505-60049 | ул.1, д. 83 | | | | сентябрь | 2026 |
| 2920. | Городской округ город-герой Волгоград | г.Волгоград | СНТ "ОСЕНЬ" | строительство распределительного газопровода | ООО "Газпром газораспределение Волгоград" | 34-26-505-60048 | ул.1, д. 97 | | | | сентябрь | 2026 |
| 2921. | Городской округ город-герой Волгоград | г.Волгоград | СНТ "Осень" | строительство распределительного газопровода | ООО "Газпром газораспределение Волгоград" | 34-26-505-57458 | ул.1, д. 99 | | | | сентябрь | 2026 |
| 2922. | Городской округ город-герой Волгоград | г.Волгоград | СНТ "Осень" | строительство распределительного газопровода | ООО "Газпром газораспределение Волгоград" | 34-26-505-57457 | ул.2, д. 10 | | | | сентябрь | 2026 |
| 2923. | Городской округ город-герой Волгоград | г.Волгоград | СНТ "Осень" | строительство распределительного газопровода | ООО "Газпром газораспределение Волгоград" | 34-26-505-57456 | ул.2, д. 103 | | | | сентябрь | 2026 |
| 2924. | Городской округ город-герой Волгоград | г.Волгоград | СНТ "Осень" | строительство распределительного газопровода | ООО "Газпром газораспределение Волгоград" | 34-26-505-57455 | ул.2, д. 112 | | | | сентябрь | 2026 |

| № п/п | Муниципальное образование | Наименование населенного пункта | Наименование садоводческого некоммерческого товарищества | Мероприятия, необходимые для подключения или создания технической возможности подключения домовладений, расположенных в границах территории садоводства | Наименование газораспределительной организации | Код объекта строительства | Адрес домовладения (домовладений), расположенного в границах территории садоводства, для которого реализуются мероприятия, необходимые для подключения (улица, номер домовладения) | Адрес домовладения (домовладений), расположенного в границах территории садоводства, для которого реализуются мероприятия, необходимые для создания технической возможности его подключения (улица, номер домовладения) | Общее количество домовладений, расположенных в границах территории садоводства, для которых реализуются мероприятия, необходимые для подключения | Общее количество домовладений, расположенных в границах территории садоводства, для которых реализуются мероприятия, необходимые для создания технической возможности их подключения | Срок догазификации | |
|---|---|---|---|---|---|---|---|---|---|---|---|---|
| | | | | | | | | | | | месяц | год |
| 1 | 2 | 3 | 4 | 5 | 6 | 7 | 8 | 9 | 10 | 11 | 12 | 13 |
| 2925. | Городской округ город-герой Волгоград | г.Волгоград | СНТ "Осень" | строительство распределительного газопровода | ООО "Газпром газораспределение Волгоград" | 34-26-505-57454 | ул.2, д. 20 | | | | сентябрь | 2026 |
| 2926. | Городской округ город-герой Волгоград | г.Волгоград | СНТ "Осень" | строительство распределительного газопровода | ООО "Газпром газораспределение Волгоград" | 34-26-505-57453 | ул.2, д. 37 | | | | сентябрь | 2026 |
| 2927. | Городской округ город-герой Волгоград | г.Волгоград | СНТ "Осень" | строительство распределительного газопровода | ООО "Газпром газораспределение Волгоград" | 34-26-505-57452 | ул.2, д. 44 | | | | сентябрь | 2026 |
| 2928. | Городской округ город-герой Волгоград | г.Волгоград | СНТ "Осень" | строительство распределительного газопровода | ООО "Газпром газораспределение Волгоград" | 34-26-505-57451 | ул.2, д. 46 | | | | сентябрь | 2026 |
| 2929. | Городской округ город-герой Волгоград | г.Волгоград | СНТ "Осень" | строительство распределительного газопровода | ООО "Газпром газораспределение Волгоград" | 34-26-505-57450 | ул.2, д. 48 | | | | сентябрь | 2026 |
| 2930. | Городской округ город-герой Волгоград | г.Волгоград | СНТ "ОСЕНЬ" | строительство распределительного газопровода | ООО "Газпром газораспределение Волгоград" | 34-26-505-60047 | ул.2, д. 51 | | | | сентябрь | 2026 |
| 2931. | Городской округ город-герой Волгоград | г.Волгоград | СНТ "Осень" | строительство распределительного газопровода | ООО "Газпром газораспределение Волгоград" | 34-26-505-57449 | ул.2, д. 52 | | | | сентябрь | 2026 |
| 2932. | Городской округ город-герой Волгоград | г.Волгоград | СНТ "Осень" | строительство распределительного газопровода | ООО "Газпром газораспределение Волгоград" | 34-26-505-57448 | ул.2, д. 53 | | | | сентябрь | 2026 |

| № п/п | Муниципальное образование | Наименование населенного пункта | Наименование садоводческого некоммерческого товарищества | Мероприятия, необходимые для подключения или создания технической возможности подключения домовладений, расположенных в границах территории садоводства | Наименование газораспределительной организации | Код объекта строительства | Адрес домовладения (домовладений), расположенного в границах территории садоводства, для которого реализуются мероприятия, необходимые для подключения (улица, номер домовладения) | Адрес домовладения (домовладений), расположенного в границах территории садоводства, для которого реализуются мероприятия, необходимые для создания технической возможности его подключения (улица, номер домовладения) | Общее количество домовладений, расположенных в границах территории садоводства, для которых реализуются мероприятия, необходимые для подключения | Общее количество домовладений, расположенных в границах территории садоводства, для которых реализуются мероприятия, необходимые для создания технической возможности их подключения | Срок догазификации | |
|---|---|---|---|---|---|---|---|---|---|---|---|---|
| | | | | | | | | | | | месяц | год |
| 1 | 2 | 3 | 4 | 5 | 6 | 7 | 8 | 9 | 10 | 11 | 12 | 13 |
| 2933. | Городской округ город-герой Волгоград | г.Волгоград | СНТ "Осень" | строительство распределительного газопровода | ООО "Газпром газораспределение Волгоград" | 34-26-505-60062 | ул.2, д. 55 | | | | сентябрь | 2026 |
| 2934. | Городской округ город-герой Волгоград | г.Волгоград | СНТ "Осень" | строительство распределительного газопровода | ООО "Газпром газораспределение Волгоград" | 34-26-505-57447 | ул.2, д. 63 | | | | сентябрь | 2026 |
| 2935. | Городской округ город-герой Волгоград | г.Волгоград | СНТ "Осень" | строительство распределительного газопровода | ООО "Газпром газораспределение Волгоград" | 34-26-505-60052 | ул.2, д. 64 | | | | сентябрь | 2026 |
| 2936. | Городской округ город-герой Волгоград | г.Волгоград | СНТ "Осень" | строительство распределительного газопровода | ООО "Газпром газораспределение Волгоград" | 34-26-505-57446 | ул.2, д. 67 | | | | сентябрь | 2026 |
| 2937. | Городской округ город-герой Волгоград | г.Волгоград | СНТ "Осень" | строительство распределительного газопровода | ООО "Газпром газораспределение Волгоград" | 34-26-505-60051 | ул.2, д. 73 | | | | сентябрь | 2026 |
| 2938. | Городской округ город-герой Волгоград | г.Волгоград | СНТ "Осень" | строительство распределительного газопровода | ООО "Газпром газораспределение Волгоград" | 34-26-505-57445 | ул.2, д. 76 | | | | сентябрь | 2026 |
| 2939. | Городской округ город-герой Волгоград | г.Волгоград | СНТ "Осень" | строительство распределительного газопровода | ООО "Газпром газораспределение Волгоград" | 34-24-505-62970 | ул.3, д. 16 | | | | сентябрь | 2026 |
| 2940. | Городской округ город-герой Волгоград | г.Волгоград | СНТ "Осень" | строительство распределительного газопровода | ООО "Газпром газораспределение Волгоград" | 34-26-505-57444 | ул.3, д. 17 | | | | сентябрь | 2026 |

| № п/п | Муниципальное образование | Наименование населенного пункта | Наименование садоводческого некоммерческого товарищества | Мероприятия, необходимые для подключения или создания технической возможности подключения домовладений, расположенных в границах территории садоводства | Наименование газораспределительной организации | Код объекта строительства | Адрес домовладения (домовладений), расположенного в границах территории садоводства, для которого реализуются мероприятия, необходимые для подключения (улица, номер домовладения) | Адрес домовладения (домовладений), расположенного в границах территории садоводства, для которого реализуются мероприятия, необходимые для создания технической возможности его подключения (улица, номер домовладения) | Общее количество домовладений, расположенных в границах территории садоводства, для которых реализуются мероприятия, необходимые для подключения | Общее количество домовладений, расположенных в границах территории садоводства, для которых реализуются мероприятия, необходимые для создания технической возможности их подключения | Срок догазификации | |
|---|---|---|---|---|---|---|---|---|---|---|---|---|
| | | | | | | | | | | | месяц | год |
| 1 | 2 | 3 | 4 | 5 | 6 | 7 | 8 | 9 | 10 | 11 | 12 | 13 |
| 2941. | Городской округ город-герой Волгоград | г.Волгоград | СНТ "Осень" | строительство распределительного газопровода | ООО "Газпром газораспределение Волгоград" | 34-26-505-57443 | ул.3, д. 39 | | | | сентябрь | 2026 |
| 2942. | Городской округ город-герой Волгоград | г.Волгоград | СНТ "Осень" | строительство распределительного газопровода | ООО "Газпром газораспределение Волгоград" | 34-26-505-57442 | ул.3, д. 43 | | | | сентябрь | 2026 |
| 2943. | Городской округ город-герой Волгоград | г.Волгоград | СНТ "Осень" | строительство распределительного газопровода | ООО "Газпром газораспределение Волгоград" | 34-26-505-57441 | ул.3, д. 49 | | | | сентябрь | 2026 |
| 2944. | Городской округ город-герой Волгоград | г.Волгоград | СНТ "Осень" | строительство распределительного газопровода | ООО "Газпром газораспределение Волгоград" | 34-26-505-57440 | ул.3, д. 65 | | | | сентябрь | 2026 |
| 2945. | Городской округ город-герой Волгоград | г.Волгоград | СНТ "Осень" | строительство распределительного газопровода | ООО "Газпром газораспределение Волгоград" | 34-26-505-57439 | ул.3, д. 67 | | | | сентябрь | 2026 |
| 2946. | Городской округ город-герой Волгоград | г.Волгоград | СНТ "Осень" | строительство распределительного газопровода | ООО "Газпром газораспределение Волгоград" | 34-26-505-57438 | ул.3, д. 68 | | | | сентябрь | 2026 |
| 2947. | Городской округ город-герой Волгоград | г.Волгоград | СНТ "Осень" | строительство распределительного газопровода | ООО "Газпром газораспределение Волгоград" | 34-26-505-57437 | ул.3, д. 79 | | | | сентябрь | 2026 |
| 2948. | Городской округ город-герой Волгоград | г.Волгоград | СНТ "Осень" | строительство распределительного газопровода | ООО "Газпром газораспределение Волгоград" | 34-26-505-57436 | ул.3, д. 83 | | | | сентябрь | 2026 |

| № п/п | Муниципальное образование | Наименование населенного пункта | Наименование садоводческого некоммерческого товарищества | Мероприятия, необходимые для подключения или создания технической возможности подключения домовладений, расположенных в границах территории садоводства | Наименование газораспределительной организации | Код объекта строительства | Адрес домовладения (домовладений), расположенного в границах территории садоводства, для которого реализуются мероприятия, необходимые для подключения (улица, номер домовладения) | Адрес домовладения (домовладений), расположенного в границах территории садоводства, для которого реализуются мероприятия, необходимые для создания технической возможности его подключения (улица, номер домовладения) | Общее количество домовладений, расположенных в границах территории садоводства, для которых реализуются мероприятия, необходимые для подключения | Общее количество домовладений, расположенных в границах территории садоводства, для которых реализуются мероприятия, необходимые для создания технической возможности их подключения | Срок догазификации | |
|---|---|---|---|---|---|---|---|---|---|---|---|---|
| | | | | | | | | | | | месяц | год |
| 1 | 2 | 3 | 4 | 5 | 6 | 7 | 8 | 9 | 10 | 11 | 12 | 13 |
| 2949. | Городской округ город-герой Волгоград | г.Волгоград | СНТ "Осень" | строительство распределительного газопровода | ООО "Газпром газораспределение Волгоград" | 34-26-505-57434 | ул.4, д. 12 | | | | сентябрь | 2026 |
| 2950. | Городской округ город-герой Волгоград | г.Волгоград | СНТ "Осень" | строительство распределительного газопровода | ООО "Газпром газораспределение Волгоград" | 34-26-505-57433 | ул.4, д. 23 | | | | сентябрь | 2026 |
| 2951. | Городской округ город-герой Волгоград | г.Волгоград | СНТ "Осень" | строительство распределительного газопровода | ООО "Газпром газораспределение Волгоград" | 34-26-505-60060 | ул.4, д. 24 | | | | сентябрь | 2026 |
| 2952. | Городской округ город-герой Волгоград | г.Волгоград | СНТ "Осень" | строительство распределительного газопровода | ООО "Газпром газораспределение Волгоград" | 34-26-505-57432 | ул.4, д. 26 | | | | сентябрь | 2026 |
| 2953. | Городской округ город-герой Волгоград | г.Волгоград | СНТ "Осень" | строительство распределительного газопровода | ООО "Газпром газораспределение Волгоград" | 34-26-505-57431 | ул.4, д. 27 | | | | сентябрь | 2026 |
| 2954. | Городской округ город-герой Волгоград | г.Волгоград | СНТ "Осень" | строительство распределительного газопровода | ООО "Газпром газораспределение Волгоград" | 34-26-505-60055 | ул.4, д. 55 | | | | сентябрь | 2026 |
| 2955. | Городской округ город-герой Волгоград | г.Волгоград | СНТ "Осень" | строительство распределительного газопровода | ООО "Газпром газораспределение Волгоград" | 34-26-505-57430 | ул.4, д. 56а | | | | сентябрь | 2026 |
| 2956. | Городской округ город-герой Волгоград | г.Волгоград | СНТ "ОСЕНЬ" | строительство распределительного газопровода | ООО "Газпром газораспределение Волгоград" | 34-26-505-60046 | ул.4, д. 57 | | | | сентябрь | 2026 |

| № п/п | Муниципальное образование | Наименование населенного пункта | Наименование садоводческого некоммерческого товарищества | Мероприятия, необходимые для подключения или создания технической возможности подключения домовладений, расположенных в границах территории садоводства | Наименование газораспределительной организации | Код объекта строительства | Адрес домовладения (домовладений), расположенного в границах территории садоводства, для которого реализуются мероприятия, необходимые для подключения (улица, номер домовладения) | Адрес домовладения (домовладений), расположенного в границах территории садоводства, для которого реализуются мероприятия, необходимые для создания технической возможности его подключения (улица, номер домовладения) | Общее количество домовладений, расположенных в границах территории садоводства, для которых реализуются мероприятия, необходимые для подключения | Общее количество домовладений, расположенных в границах территории садоводства, для которых реализуются мероприятия, необходимые для создания технической возможности их подключения | Срок догазификации | |
|---|---|---|---|---|---|---|---|---|---|---|---|---|
| | | | | | | | | | | | месяц | год |
| 1 | 2 | 3 | 4 | 5 | 6 | 7 | 8 | 9 | 10 | 11 | 12 | 13 |
| 2957. | Городской округ город-герой Волгоград | г.Волгоград | СНТ "ОСЕНЬ" | строительство распределительного газопровода | ООО "Газпром газораспределение Волгоград" | 34-26-505-60045 | ул.4, д. 59 | | | | сентябрь | 2026 |
| 2958. | Городской округ город-герой Волгоград | г.Волгоград | СНТ "Осень" | строительство распределительного газопровода | ООО "Газпром газораспределение Волгоград" | 34-26-505-60053 | ул.4, д. 60 | | | | сентябрь | 2026 |
| 2959. | Городской округ город-герой Волгоград | г.Волгоград | СНТ "Осень" | строительство распределительного газопровода | ООО "Газпром газораспределение Волгоград" | 34-26-505-57429 | ул.4, д. 64 | | | | сентябрь | 2026 |
| 2960. | Городской округ город-герой Волгоград | г.Волгоград | СНТ "Осень" | строительство распределительного газопровода | ООО "Газпром газораспределение Волгоград" | 34-26-505-57428 | ул.4, д. 67 | | | | сентябрь | 2026 |
| 2961. | Городской округ город-герой Волгоград | г.Волгоград | СНТ "Осень" | строительство распределительного газопровода | ООО "Газпром газораспределение Волгоград" | 34-26-505-57427 | ул.4, д. 82 | | | | сентябрь | 2026 |
| 2962. | Городской округ город-герой Волгоград | г.Волгоград | СНТ "Осень" | строительство распределительного газопровода | ООО "Газпром газораспределение Волгоград" | 34-26-505-57426 | ул.4, д. 87 | | | | сентябрь | 2026 |
| 2963. | Городской округ город-герой Волгоград | г.Волгоград | СНТ "Осень" | строительство распределительного газопровода | ООО "Газпром газораспределение Волгоград" | 34-26-505-57425 | ул.4, д. 95 | | | | сентябрь | 2026 |
| 2964. | Городской округ город-герой Волгоград | г.Волгоград | СНТ "Осень" | строительство распределительного газопровода | ООО "Газпром газораспределение Волгоград" | 34-26-505-57424 | ул.5, д. 113 | | | | сентябрь | 2026 |

| № п/п | Муниципальное образование | Наименование населенного пункта | Наименование садоводческого некоммерческого товарищества | Мероприятия, необходимые для подключения или создания технической возможности подключения домовладений, расположенных в границах территории садоводства | Наименование газораспределительной организации | Код объекта строительства | Адрес домовладения (домовладений), расположенного в границах территории садоводства, для которого реализуются мероприятия, необходимые для подключения (улица, номер домовладения) | Адрес домовладения (домовладений), расположенного в границах территории садоводства, для которого реализуются мероприятия, необходимые для создания технической возможности его подключения (улица, номер домовладения) | Общее количество домовладений, расположенных в границах территории садоводства, для которых реализуются мероприятия, необходимые для подключения | Общее количество домовладений, расположенных в границах территории садоводства, для которых реализуются мероприятия, необходимые для создания технической возможности их подключения | Срок догазификации | |
|---|---|---|---|---|---|---|---|---|---|---|---|---|
| | | | | | | | | | | | месяц | год |
| 1 | 2 | 3 | 4 | 5 | 6 | 7 | 8 | 9 | 10 | 11 | 12 | 13 |
| 2965. | Городской округ город-герой Волгоград | г.Волгоград | СНТ "Осень" | строительство распределительного газопровода | ООО "Газпром газораспределение Волгоград" | 34-26-505-60057 | ул.5, д. 47 | | | | сентябрь | 2026 |
| 2966. | Городской округ город-герой Волгоград | г.Волгоград | СНТ "Осень" | строительство распределительного газопровода | ООО "Газпром газораспределение Волгоград" | 34-26-505-57423 | ул.5, д. 53 | | | | сентябрь | 2026 |
| 2967. | Городской округ город-герой Волгоград | г.Волгоград | СНТ "Осень" | строительство распределительного газопровода | ООО "Газпром газораспределение Волгоград" | 34-26-505-57422 | ул.5, д. 55 | | | | сентябрь | 2026 |
| 2968. | Городской округ город-герой Волгоград | г.Волгоград | СНТ "Осень" | строительство распределительного газопровода | ООО "Газпром газораспределение Волгоград" | 34-26-505-60054 | ул.5, д. 59 | | | | сентябрь | 2026 |
| 2969. | Городской округ город-герой Волгоград | г.Волгоград | СНТ "Осень" | строительство распределительного газопровода | ООО "Газпром газораспределение Волгоград" | 34-26-505-57435 | ул.4, д. 107 | | | | август | 2026 |
| 2970. | Городской округ город-герой Волгоград | г.Волгоград | СНТ "ОСЕНЬ" | строительство газопровода-ввода | ООО "Газпром газораспределение Волгоград" | 34-25-505-60043 | ул.им. Джамбула Джабаева, д. 60/36 | | | | январь | 2025 |
| 2971. | Городской округ город-герой Волгоград | г.Волгоград | СНТ "Отдых" | строительство газопровода-ввода | ООО "Газпром газораспределение Волгоград" | 34-24-505-64551 | д. 40 | | 5 | 0 | сентябрь | 2028 |
| 2972. | Городской округ город-герой Волгоград | г.Волгоград | СНТ "Отдых" | строительство газопровода-ввода | ООО "Газпром газораспределение Волгоград" | 34-24-505-64550 | ул.им. Семенова-Тян-Шанского, д. 24/21 | | | | сентябрь | 2028 |

| № п/п | Муниципальное образование | Наименование населенного пункта | Наименование садоводческого некоммерческого товарищества | Мероприятия, необходимые для подключения или создания технической возможности подключения домовладений, расположенных в границах территории садоводства | Наименование газораспределительной организации | Код объекта строительства | Адрес домовладения (домовладений), расположенного в границах территории садоводства, для которого реализуются мероприятия, необходимые для подключения (улица, номер домовладения) | Адрес домовладения (домовладений), расположенного в границах территории садоводства, для которого реализуются мероприятия, необходимые для создания технической возможности его подключения (улица, номер домовладения) | Общее количество домовладений, расположенных в границах территории садоводства, для которых реализуются мероприятия, необходимые для подключения | Общее количество домовладений, расположенных в границах территории садоводства, для которых реализуются мероприятия, необходимые для создания технической возможности их подключения | Срок догазификации | |
|---|---|---|---|---|---|---|---|---|---|---|---|---|
| | | | | | | | | | | | месяц | год |
| 1 | 2 | 3 | 4 | 5 | 6 | 7 | 8 | 9 | 10 | 11 | 12 | 13 |
| 2973. | Городской округ город-герой Волгоград | г.Волгоград | СНТ "Отдых" | строительство газопровода-ввода | ООО "Газпром газораспределение Волгоград" | 34-24-505-64549 | ул.им. Семенова-Тян-Шанского, д. 24/5 | | | | сентябрь | 2028 |
| 2974. | Городской округ город-герой Волгоград | г.Волгоград | СНТ "Отдых" | врезка на участке заявителя (нулевая врезка) | ООО "Газпром газораспределение Волгоград" | 34-24-505-64548 | ул.им. Семенова-Тян-Шанского, д. 24/52 | | | | сентябрь | 2028 |
| 2975. | Городской округ город-герой Волгоград | г.Волгоград | СНТ "Отдых" | строительство газопровода-ввода | ООО "Газпром газораспределение Волгоград" | 34-24-505-64547 | ул.им. Семенова-Тян-Шанского, д. 24/65 | | | | сентябрь | 2028 |
| 2976. | Городской округ город-герой Волгоград | г.Волгоград | СНТ "Планер" | строительство газопровода-ввода | ООО "Газпром газораспределение Волгоград" | 34-24-505-64545 | д. 29 | | 1 | 0 | сентябрь | 2028 |
| 2977. | Городской округ город-герой Волгоград | г.Волгоград | СНТ "Победа Ворошиловский" | строительство газопровода-ввода | ООО "Газпром газораспределение Волгоград" | 34-25-505-57421 | массив Новый, д. 6 | | 1 | 0 | ноябрь | 2025 |
| 2978. | Городской округ город-герой Волгоград | г.Волгоград | СНТ "ПОБЕДА" | строительство газопровода-ввода | ООО "Газпром газораспределение Волгоград" | 34-25-505-60039 | ул.им. Неждановой, д. 10л | | | | февраль | 2028 |
| 2979. | Городской округ город-герой Волгоград | г.Волгоград | СНТ "ПОБЕДА" | строительство газопровода-ввода | ООО "Газпром газораспределение Волгоград" | 34-24-505-64380 | д. 10 | | 4 | 0 | сентябрь | 2025 |
| 2980. | Городской округ город-герой Волгоград | г.Волгоград | СНТ "Победа" | строительство газопровода-ввода | ООО "Газпром газораспределение Волгоград" | 34-25-505-57420 | массив Гибридный, д. 16 | | | | май | 2025 |

| № п/п | Муниципальное образование | Наименование населенного пункта | Наименование садоводческого некоммерческого товарищества | Мероприятия, необходимые для подключения или создания технической возможности подключения домовладений, расположенных в границах территории садоводства | Наименование газораспределительной организации | Код объекта строительства | Адрес домовладения (домовладений), расположенного в границах территории садоводства, для которого реализуются мероприятия, необходимые для подключения (улица, номер домовладения) | Адрес домовладения (домовладений), расположенного в границах территории садоводства, для которого реализуются мероприятия, необходимые для создания технической возможности его подключения (улица, номер домовладения) | Общее количество домовладений, расположенных в границах территории садоводства, для которых реализуются мероприятия, необходимые для подключения | Общее количество домовладений, расположенных в границах территории садоводства, для которых реализуются мероприятия, необходимые для создания технической возможности их подключения | Срок догазификации | |
|---|---|---|---|---|---|---|---|---|---|---|---|---|
| | | | | | | | | | | | месяц | год |
| 1 | 2 | 3 | 4 | 5 | 6 | 7 | 8 | 9 | 10 | 11 | 12 | 13 |
| 2981. | Городской округ город-герой Волгоград | г.Волгоград | СНТ "ПОБЕДА" | строительство газопровода-ввода | ООО "Газпром газораспределение Волгоград" | 34-25-505-60041 | ул.им. Неждановой, д. 10д/52 | | | | январь | 2025 |
| 2982. | Городской округ город-герой Волгоград | г.Волгоград | СНТ "Победа" | строительство газопровода-ввода | ООО "Городская газовая служба" | 34-24-540-221 | д. 11 | | | | декабрь | 2025 |
| 2983. | Городской округ город-герой Волгоград | г.Волгоград | СНТ "Победа" | строительство газопровода-ввода | ООО "Городская газовая служба" | 34-24-540-253 | ул.Можжевеловая, д. 6/128 | | | | декабрь | 2025 |
| 2984. | Городской округ город-герой Волгоград | г.Волгоград | СНТ "Победа" | строительство газопровода-ввода | ООО "Городская газовая служба" | 34-24-540-124 | д. 87 | | | | ноябрь | 2025 |
| 2985. | Городской округ город-герой Волгоград | г.Волгоград | СНТ "Победа" | строительство газопровода-ввода | ООО "Городская газовая служба" | 34-24-540-134 | д. 68 | | | | ноябрь | 2025 |
| 2986. | Городской округ город-герой Волгоград | г.Волгоград | СНТ "Победа" | строительство газопровода-ввода | ООО "Городская газовая служба" | 34-24-540-120 | ул.Подгорная, д. 171 | | 10 | 0 | октябрь | 2025 |
| 2987. | Городской округ город-герой Волгоград | г.Волгоград | СНТ "Победа" | строительство газопровода-ввода | ООО "Городская газовая служба" | 34-24-540-131 | д. 20 | | | | октябрь | 2025 |
| 2988. | Городской округ город-герой Волгоград | г.Волгоград | СНТ "Победа" | строительство газопровода-ввода | ООО "Городская газовая служба" | 34-24-540-160 | д. 170 | | | | октябрь | 2025 |

| № п/п | Муниципальное образование | Наименование населенного пункта | Наименование садоводческого некоммерческого товарищества | Мероприятия, необходимые для подключения или создания технической возможности подключения домовладений, расположенных в границах территории садоводства | Наименование газораспределительной организации | Код объекта строительства | Адрес домовладения (домовладений), расположенного в границах территории садоводства, для которого реализуются мероприятия, необходимые для подключения (улица, номер домовладения) | Адрес домовладения (домовладений), расположенного в границах территории садоводства, для которого реализуются мероприятия, необходимые для создания технической возможности его подключения (улица, номер домовладения) | Общее количество домовладений, расположенных в границах территории садоводства, для которых реализуются мероприятия, необходимые для подключения | Общее количество домовладений, расположенных в границах территории садоводства, для которых реализуются мероприятия, необходимые для создания технической возможности их подключения | Срок догазификации | |
|---|---|---|---|---|---|---|---|---|---|---|---|---|
| | | | | | | | | | | | месяц | год |
| 1 | 2 | 3 | 4 | 5 | 6 | 7 | 8 | 9 | 10 | 11 | 12 | 13 |
| 2989. | Городской округ город-герой Волгоград | г.Волгоград | СНТ "Победа" | строительство газопровода-ввода | ООО "Городская газовая служба" | 34-24-540-162 | д. 77 | | | | октябрь | 2025 |
| 2990. | Городской округ город-герой Волгоград | г.Волгоград | СНТ "Победа" | строительство газопровода-ввода | ООО "Городская газовая служба" | 34-24-540-248 | д. 101 | | | | июнь | 2025 |
| 2991. | Городской округ город-герой Волгоград | г.Волгоград | СНТ "Победа" | строительство газопровода-ввода | ООО "Городская газовая служба" | 34-24-540-112 | д. 169 | | | | февраль | 2025 |
| 2992. | Городской округ город-герой Волгоград | г.Волгоград | СНТ "Поселок Дачный" | строительство распределительного газопровода | ООО "Газпром газораспределение Волгоград" | 34-26-505-57419 | ул.Верхняя, д. 13 | | 31 | 0 | ноябрь | 2026 |
| 2993. | Городской округ город-герой Волгоград | г.Волгоград | СНТ "ПОСЕЛОК ДАЧНЫЙ" | строительство распределительного газопровода | ООО "Газпром газораспределение Волгоград" | 34-26-505-60023 | ул.Кристальная, д. 2 | | | | сентябрь | 2026 |
| 2994. | Городской округ город-герой Волгоград | г.Волгоград | СНТ "ПОСЕЛОК ДАЧНЫЙ" | строительство распределительного газопровода | ООО "Газпром газораспределение Волгоград" | 34-26-505-60036 | ул.Верхняя, д. 25 | | | | сентябрь | 2026 |
| 2995. | Городской округ город-герой Волгоград | г.Волгоград | СНТ "ПОСЕЛОК ДАЧНЫЙ" | строительство распределительного газопровода | ООО "Газпром газораспределение Волгоград" | 34-26-505-60014 | ул.Кристальная, д. 33 | | | | август | 2026 |
| 2996. | Городской округ город-герой Волгоград | г.Волгоград | СНТ "ПОСЕЛОК ДАЧНЫЙ" | строительство распределительного газопровода | ООО "Газпром газораспределение Волгоград" | 34-26-505-60030 | ул.Воздушный, д. 18 | | | | июль | 2026 |

| № п/п | Муниципальное образование | Наименование населенного пункта | Наименование садоводческого некоммерческого товарищества | Мероприятия, необходимые для подключения или создания технической возможности подключения домовладений, расположенных в границах территории садоводства | Наименование газораспределительной организации | Код объекта строительства | Адрес домовладения (домовладений), расположенного в границах территории садоводства, для которого реализуются мероприятия, необходимые для подключения (улица, номер домовладения) | Адрес домовладения (домовладений), расположенного в границах территории садоводства, для которого реализуются мероприятия, необходимые для создания технической возможности его подключения (улица, номер домовладения) | Общее количество домовладений, расположенных в границах территории садоводства, для которых реализуются мероприятия, необходимые для подключения | Общее количество домовладений, расположенных в границах территории садоводства, для которых реализуются мероприятия, необходимые для создания технической возможности их подключения | Срок догазификации | |
|---|---|---|---|---|---|---|---|---|---|---|---|---|
| | | | | | | | | | | | месяц | год |
| 1 | 2 | 3 | 4 | 5 | 6 | 7 | 8 | 9 | 10 | 11 | 12 | 13 |
| 2997. | Городской округ город-герой Волгоград | г.Волгоград | СНТ "ПОСЕЛОК ДАЧНЫЙ" | строительство распределительного газопровода | ООО "Газпром газораспределение Волгоград" | 34-26-505-60016 | ул.Кристальная, д. 29 | | | | июль | 2026 |
| 2998. | Городской округ город-герой Волгоград | г.Волгоград | СНТ "ПОСЕЛОК ДАЧНЫЙ" | строительство распределительного газопровода | ООО "Газпром газораспределение Волгоград" | 34-26-505-60021 | ул.Кристальная, д. 23 | | | | июль | 2026 |
| 2999. | Городской округ город-герой Волгоград | г.Волгоград | СНТ "ПОСЕЛОК ДАЧНЫЙ" | строительство распределительного газопровода | ООО "Газпром газораспределение Волгоград" | 34-26-505-60033 | ул.Верхняя, д. 33 | | | | июль | 2026 |
| 3000. | Городской округ город-герой Волгоград | г.Волгоград | СНТ "ПОСЕЛОК ДАЧНЫЙ" | строительство распределительного газопровода | ООО "Газпром газораспределение Волгоград" | 34-26-505-60010 | ул.Кристальная, д. 39а | | | | июль | 2026 |
| 3001. | Городской округ город-герой Волгоград | г.Волгоград | СНТ "ПОСЕЛОК ДАЧНЫЙ" | строительство распределительного газопровода | ООО "Газпром газораспределение Волгоград" | 34-26-505-60026 | ул.Кристальная, д. 11 | | | | июнь | 2026 |
| 3002. | Городской округ город-герой Волгоград | г.Волгоград | СНТ "ПОСЕЛОК ДАЧНЫЙ" | строительство распределительного газопровода | ООО "Газпром газораспределение Волгоград" | 34-26-505-60008 | ул.Кристальная, д. 9 | | | | июнь | 2026 |
| 3003. | Городской округ город-герой Волгоград | г.Волгоград | СНТ "ПОСЕЛОК ДАЧНЫЙ" | строительство распределительного газопровода | ООО "Газпром газораспределение Волгоград" | 34-26-505-60034 | ул.Верхняя, д. 31 | | | | июнь | 2026 |
| 3004. | Городской округ город-герой Волгоград | г.Волгоград | СНТ "ПОСЕЛОК ДАЧНЫЙ" | строительство распределительного газопровода | ООО "Газпром газораспределение Волгоград" | 34-26-505-60015 | ул.Кристальная, д. 32 | | | | июнь | 2026 |

| № п/п | Муниципальное образование | Наименование населенного пункта | Наименование садоводческого некоммерческого товарищества | Мероприятия, необходимые для подключения или создания технической возможности подключения домовладений, расположенных в границах территории садоводства | Наименование газораспределительной организации | Код объекта строительства | Адрес домовладения (домовладений), расположенного в границах территории садоводства, для которого реализуются мероприятия, необходимые для подключения (улица, номер домовладения) | Адрес домовладения (домовладений), расположенного в границах территории садоводства, для которого реализуются мероприятия, необходимые для создания технической возможности его подключения (улица, номер домовладения) | Общее количество домовладений, расположенных в границах территории садоводства, для которых реализуются мероприятия, необходимые для подключения | Общее количество домовладений, расположенных в границах территории садоводства, для которых реализуются мероприятия, необходимые для создания технической возможности их подключения | Срок догазификации | |
|---|---|---|---|---|---|---|---|---|---|---|---|---|
| | | | | | | | | | | | месяц | год |
| 1 | 2 | 3 | 4 | 5 | 6 | 7 | 8 | 9 | 10 | 11 | 12 | 13 |
| 3005. | Городской округ город-герой Волгоград | г.Волгоград | СНТ "ПОСЕЛОК ДАЧНЫЙ" | строительство распределительного газопровода | ООО "Газпром газораспределение Волгоград" | 34-26-505-60031 | ул.Воздушный, д. 12 | | | | июнь | 2026 |
| 3006. | Городской округ город-герой Волгоград | г.Волгоград | СНТ "ПОСЕЛОК ДАЧНЫЙ" | строительство распределительного газопровода | ООО "Газпром газораспределение Волгоград" | 34-26-505-60027 | ул.Кристальная, д. 10 | | | | июнь | 2026 |
| 3007. | Городской округ город-герой Волгоград | г.Волгоград | СНТ "ПОСЕЛОК ДАЧНЫЙ" | строительство распределительного газопровода | ООО "Газпром газораспределение Волгоград" | 34-26-505-60013 | ул.Кристальная, д. 34 | | | | июнь | 2026 |
| 3008. | Городской округ город-герой Волгоград | г.Волгоград | СНТ "ПОСЕЛОК ДАЧНЫЙ" | строительство распределительного газопровода | ООО "Газпром газораспределение Волгоград" | 34-26-505-60012 | ул.Кристальная, д. 36 | | | | июнь | 2026 |
| 3009. | Городской округ город-герой Волгоград | г.Волгоград | СНТ "ПОСЕЛОК ДАЧНЫЙ" | строительство распределительного газопровода | ООО "Газпром газораспределение Волгоград" | 34-26-505-60028 | ул.Кристальная, д. 1 | | | | июнь | 2026 |
| 3010. | Городской округ город-герой Волгоград | г.Волгоград | СНТ "ПОСЕЛОК ДАЧНЫЙ" | строительство распределительного газопровода | ООО "Газпром газораспределение Волгоград" | 34-26-505-60018 | ул.Кристальная, д. 27 | | | | июнь | 2026 |
| 3011. | Городской округ город-герой Волгоград | г.Волгоград | СНТ "ПОСЕЛОК ДАЧНЫЙ" | строительство распределительного газопровода | ООО "Газпром газораспределение Волгоград" | 34-26-505-60009 | ул.Кристальная, д. 8 | | | | июнь | 2026 |
| 3012. | Городской округ город-герой Волгоград | г.Волгоград | СНТ "ПОСЕЛОК ДАЧНЫЙ" | строительство распределительного газопровода | ООО "Газпром газораспределение Волгоград" | 34-26-505-60035 | ул.Верхняя, д. 29 | | | | май | 2026 |

| № п/п | Муниципальное образование | Наименование населенного пункта | Наименование садоводческого некоммерческого товарищества | Мероприятия, необходимые для подключения или создания технической возможности подключения домовладений, расположенных в границах территории садоводства | Наименование газораспределительной организации | Код объекта строительства | Адрес домовладения (домовладений), расположенного в границах территории садоводства, для которого реализуются мероприятия, необходимые для подключения (улица, номер домовладения) | Адрес домовладения (домовладений), расположенного в границах территории садоводства, для которого реализуются мероприятия, необходимые для создания технической возможности его подключения (улица, номер домовладения) | Общее количество домовладений, расположенных в границах территории садоводства, для которых реализуются мероприятия, необходимые для подключения | Общее количество домовладений, расположенных в границах территории садоводства, для которых реализуются мероприятия, необходимые для создания технической возможности их подключения | Срок догазификации | |
|---|---|---|---|---|---|---|---|---|---|---|---|---|
| | | | | | | | | | | | месяц | год |
| 1 | 2 | 3 | 4 | 5 | 6 | 7 | 8 | 9 | 10 | 11 | 12 | 13 |
| 3013. | Городской округ город-герой Волгоград | г.Волгоград | СНТ "ПОСЕЛОК ДАЧНЫЙ" | строительство распределительного газопровода | ООО "Газпром газораспределение Волгоград" | 34-26-505-60029 | ул.Воздушный, д. 4 | | | | май | 2026 |
| 3014. | Городской округ город-герой Волгоград | г.Волгоград | СНТ "ПОСЕЛОК ДАЧНЫЙ" | строительство распределительного газопровода | ООО "Газпром газораспределение Волгоград" | 34-26-505-60024 | ул.Кристальная, д. 18 | | | | май | 2026 |
| 3015. | Городской округ город-герой Волгоград | г.Волгоград | СНТ "ПОСЕЛОК ДАЧНЫЙ" | строительство распределительного газопровода | ООО "Газпром газораспределение Волгоград" | 34-26-505-60037 | ул.Верхняя, д. 15 | | | | май | 2026 |
| 3016. | Городской округ город-герой Волгоград | г.Волгоград | СНТ "ПОСЕЛОК ДАЧНЫЙ" | строительство распределительного газопровода | ООО "Газпром газораспределение Волгоград" | 34-26-505-60022 | ул.Кристальная, д. 22 | | | | май | 2026 |
| 3017. | Городской округ город-герой Волгоград | г.Волгоград | СНТ "ПОСЕЛОК ДАЧНЫЙ" | строительство распределительного газопровода | ООО "Газпром газораспределение Волгоград" | 34-26-505-60032 | ул.Верхняя, д. 43 | | | | май | 2026 |
| 3018. | Городской округ город-герой Волгоград | г.Волгоград | СНТ "ПОСЕЛОК ДАЧНЫЙ" | строительство распределительного газопровода | ООО "Газпром газораспределение Волгоград" | 34-26-505-60025 | ул.Кристальная, д. 12 | | | | май | 2026 |
| 3019. | Городской округ город-герой Волгоград | г.Волгоград | СНТ "ПОСЕЛОК ДАЧНЫЙ" | строительство распределительного газопровода | ООО "Газпром газораспределение Волгоград" | 34-26-505-60020 | ул.Кристальная, д. 24 | | | | май | 2026 |
| 3020. | Городской округ город-герой Волгоград | г.Волгоград | СНТ "ПОСЕЛОК ДАЧНЫЙ" | строительство распределительного газопровода | ООО "Газпром газораспределение Волгоград" | 34-26-505-60019 | ул.Кристальная, д. 26 | | | | май | 2026 |

| № п/п | Муниципальное образование | Наименование населенного пункта | Наименование садоводческого некоммерческого товарищества | Мероприятия, необходимые для подключения или создания технической возможности подключения домовладений, расположенных в границах территории садоводства | Наименование газораспределительной организации | Код объекта строительства | Адрес домовладения (домовладений), расположенного в границах территории садоводства, для которого реализуются мероприятия, необходимые для подключения (улица, номер домовладения) | Адрес домовладения (домовладений), расположенного в границах территории садоводства, для которого реализуются мероприятия, необходимые для создания технической возможности его подключения (улица, номер домовладения) | Общее количество домовладений, расположенных в границах территории садоводства, для которых реализуются мероприятия, необходимые для подключения | Общее количество домовладений, расположенных в границах территории садоводства, для которых реализуются мероприятия, необходимые для создания технической возможности их подключения | Срок догазификации | |
|---|---|---|---|---|---|---|---|---|---|---|---|---|
| | | | | | | | | | | | месяц | год |
| 1 | 2 | 3 | 4 | 5 | 6 | 7 | 8 | 9 | 10 | 11 | 12 | 13 |
| 3021. | Городской округ город-герой Волгоград | г.Волгоград | СНТ "ПОСЕЛОК ДАЧНЫЙ" | строительство распределительного газопровода | ООО "Газпром газораспределение Волгоград" | 34-26-505-60011 | ул.Кристальная, д. 39 | | | | май | 2026 |
| 3022. | Городской округ город-герой Волгоград | г.Волгоград | СНТ "ПОСЕЛОК ДАЧНЫЙ" | строительство распределительного газопровода | ООО "Газпром газораспределение Волгоград" | 34-26-505-60017 | ул.Кристальная, д. 28 | | | | апрель | 2026 |
| 3023. | Городской округ город-герой Волгоград | г.Волгоград | СНТ "Природа" | строительство газопровода-ввода | ООО "Газпром газораспределение Волгоград" | 34-24-505-64543 | д. 112 | | 11 | 0 | сентябрь | 2028 |
| 3024. | Городской округ город-герой Волгоград | г.Волгоград | СНТ "Природа" | строительство газопровода-ввода | ООО "Газпром газораспределение Волгоград" | 34-24-505-64542 | д. 152а | | | | сентябрь | 2028 |
| 3025. | Городской округ город-герой Волгоград | г.Волгоград | СНТ "Природа" | строительство газопровода-ввода | ООО "Газпром газораспределение Волгоград" | 34-24-505-64541 | д. 176 | | | | сентябрь | 2028 |
| 3026. | Городской округ город-герой Волгоград | г.Волгоград | СНТ "Природа" | строительство газопровода-ввода | ООО "Газпром газораспределение Волгоград" | 34-24-505-64540 | д. 182 | | | | сентябрь | 2028 |
| 3027. | Городской округ город-герой Волгоград | г.Волгоград | СНТ "Природа" | строительство газопровода-ввода | ООО "Газпром газораспределение Волгоград" | 34-24-505-64539 | д. 183 | | | | сентябрь | 2028 |
| 3028. | Городской округ город-герой Волгоград | г.Волгоград | СНТ "Природа" | строительство газопровода-ввода | ООО "Газпром газораспределение Волгоград" | 34-24-505-64538 | д. 185 | | | | сентябрь | 2028 |

| № п/п | Муниципальное образование | Наименование населенного пункта | Наименование садоводческого некоммерческого товарищества | Мероприятия, необходимые для подключения или создания технической возможности подключения домовладений, расположенных в границах территории садоводства | Наименование газораспределительной организации | Код объекта строительства | Адрес домовладения (домовладений), расположенного в границах территории садоводства, для которого реализуются мероприятия, необходимые для подключения (улица, номер домовладения) | Адрес домовладения (домовладений), расположенного в границах территории садоводства, для которого реализуются мероприятия, необходимые для создания технической возможности его подключения (улица, номер домовладения) | Общее количество домовладений, расположенных в границах территории садоводства, для которых реализуются мероприятия, необходимые для подключения | Общее количество домовладений, расположенных в границах территории садоводства, для которых реализуются мероприятия, необходимые для создания технической возможности их подключения | Срок догазификации | |
|---|---|---|---|---|---|---|---|---|---|---|---|---|
| | | | | | | | | | | | месяц | год |
| 1 | 2 | 3 | 4 | 5 | 6 | 7 | 8 | 9 | 10 | 11 | 12 | 13 |
| 3029. | Городской округ город-герой Волгоград | г.Волгоград | СНТ "Природа" | строительство газопровода-ввода | ООО "Газпром газораспределение Волгоград" | 34-24-505-64537 | д. 197д | | | | сентябрь | 2028 |
| 3030. | Городской округ город-герой Волгоград | г.Волгоград | СНТ "Природа" | строительство газопровода-ввода | ООО "Газпром газораспределение Волгоград" | 34-24-505-64536 | д. 202 | | | | сентябрь | 2028 |
| 3031. | Городской округ город-герой Волгоград | г.Волгоград | СНТ "Природа" | строительство газопровода-ввода | ООО "Газпром газораспределение Волгоград" | 34-24-505-64535 | д. 235 | | | | сентябрь | 2028 |
| 3032. | Городской округ город-герой Волгоград | г.Волгоград | СНТ "Природа" | строительство газопровода-ввода | ООО "Газпром газораспределение Волгоград" | 34-24-505-64534 | д. 244 | | | | сентябрь | 2028 |
| 3033. | Городской округ город-герой Волгоград | г.Волгоград | СНТ "Природа" | строительство газопровода-ввода | ООО "Газпром газораспределение Волгоград" | 34-24-505-64533 | д. 70 | | | | сентябрь | 2028 |
| 3034. | Городской округ город-герой Волгоград | г.Волгоград | СНТ "Природа" | строительство газопровода-ввода | ООО "Городская газовая служба" | 34-25-540-105 | б-р Сиреневый, д. 128/149 | | 1 | 0 | ноябрь | 2025 |
| 3035. | Городской округ город-герой Волгоград | г.Волгоград | СНТ "Прогресс" | строительство газопровода-ввода | ООО "Газпром газораспределение Волгоград" | 34-24-505-64531 | д. 14 | | 6 | 0 | сентябрь | 2028 |
| 3036. | Городской округ город-герой Волгоград | г.Волгоград | СНТ "Прогресс" | строительство газопровода-ввода | ООО "Газпром газораспределение Волгоград" | 34-24-505-64530 | д. 29 | | | | сентябрь | 2028 |

| № п/п | Муниципальное образование | Наименование населенного пункта | Наименование садоводческого некоммерческого товарищества | Мероприятия, необходимые для подключения или создания технической возможности подключения домовладений, расположенных в границах территории садоводства | Наименование газораспределительной организации | Код объекта строительства | Адрес домовладения (домовладений), расположенного в границах территории садоводства, для которого реализуются мероприятия, необходимые для подключения (улица, номер домовладения) | Адрес домовладения (домовладений), расположенного в границах территории садоводства, для которого реализуются мероприятия, необходимые для создания технической возможности его подключения (улица, номер домовладения) | Общее количество домовладений, расположенных в границах территории садоводства, для которых реализуются мероприятия, необходимые для подключения | Общее количество домовладений, расположенных в границах территории садоводства, для которых реализуются мероприятия, необходимые для создания технической возможности их подключения | Срок догазификации | |
|---|---|---|---|---|---|---|---|---|---|---|---|---|
| | | | | | | | | | | | месяц | год |
| 1 | 2 | 3 | 4 | 5 | 6 | 7 | 8 | 9 | 10 | 11 | 12 | 13 |
| 3037. | Городской округ город-герой Волгоград | г.Волгоград | СНТ "Прогресс" | строительство газопровода-ввода | ООО "Газпром газораспределение Волгоград" | 34-24-505-64529 | д. 32 | | | | сентябрь | 2028 |
| 3038. | Городской округ город-герой Волгоград | г.Волгоград | СНТ "Прогресс" | строительство газопровода-ввода | ООО "Газпром газораспределение Волгоград" | 34-24-505-64528 | д. 39 | | | | сентябрь | 2028 |
| 3039. | Городской округ город-герой Волгоград | г.Волгоград | СНТ "Прогресс" | строительство газопровода-ввода | ООО "Газпром газораспределение Волгоград" | 34-24-505-64527 | д. 46 | | | | сентябрь | 2028 |
| 3040. | Городской округ город-герой Волгоград | г.Волгоград | СНТ "Прогресс" | строительство газопровода-ввода | ООО "Газпром газораспределение Волгоград" | 34-24-505-64526 | д. 50 | | | | сентябрь | 2028 |
| 3041. | Городской округ город-герой Волгоград | г.Волгоград | СНТ "Прогресс" | строительство газопровода-ввода | ООО "Городская газовая служба" | 34-25-540-44 | д. 3 | | 1 | 0 | июнь | 2025 |
| 3042. | Городской округ город-герой Волгоград | г.Волгоград | СНТ "Проектировщик" | строительство газопровода-ввода | ООО "Газпром газораспределение Волгоград" | 34-26-505-60003 | д. 44 | | | | август | 2029 |
| 3043. | Городской округ город-герой Волгоград | г.Волгоград | СНТ "Проектировщик" | строительство газопровода-ввода | ООО "Газпром газораспределение Волгоград" | 34-26-505-60006 | д. 23 | | | | май | 2029 |
| 3044. | Городской округ город-герой Волгоград | г.Волгоград | СНТ "Проектировщик" | врезка на участке заявителя (нулевая врезка) | ООО "Газпром газораспределение Волгоград" | 34-26-505-60007 | д. 22 | | | | апрель | 2029 |

| № п/п | Муниципальное образование | Наименование населенного пункта | Наименование садоводческого некоммерческого товарищества | Мероприятия, необходимые для подключения или создания технической возможности подключения домовладений, расположенных в границах территории садоводства | Наименование газораспределительной организации | Код объекта строительства | Адрес домовладения (домовладений), расположенного в границах территории садоводства, для которого реализуются мероприятия, необходимые для подключения (улица, номер домовладения) | Адрес домовладения (домовладений), расположенного в границах территории садоводства, для которого реализуются мероприятия, необходимые для создания технической возможности его подключения (улица, номер домовладения) | Общее количество домовладений, расположенных в границах территории садоводства, для которых реализуются мероприятия, необходимые для подключения | Общее количество домовладений, расположенных в границах территории садоводства, для которых реализуются мероприятия, необходимые для создания технической возможности их подключения | Срок догазификации | |
|---|---|---|---|---|---|---|---|---|---|---|---|---|
| | | | | | | | | | | | месяц | год |
| 1 | 2 | 3 | 4 | 5 | 6 | 7 | 8 | 9 | 10 | 11 | 12 | 13 |
| 3045. | Городской округ город-герой Волгоград | г.Волгоград | СНТ "Проектировщик" | строительство газопровода-ввода | ООО "Газпром газораспределение Волгоград" | 34-26-505-60005 | д. 31 | | | | апрель | 2029 |
| 3046. | Городской округ город-герой Волгоград | г.Волгоград | СНТ "Проектировщик" | строительство газопровода-ввода | ООО "Газпром газораспределение Волгоград" | 34-26-505-60004 | д. 41 | | | | апрель | 2029 |
| 3047. | Городской округ город-герой Волгоград | г.Волгоград | СНТ "Проектировщик" | строительство газопровода-ввода | ООО "Газпром газораспределение Волгоград" | 34-24-505-64522 | д. 24 | | | | сентябрь | 2028 |
| 3048. | Городской округ город-герой Волгоград | г.Волгоград | СНТ "Проектировщик" | строительство газопровода-ввода | ООО "Газпром газораспределение Волгоград" | 34-24-505-64519 | д. 46 | | | | сентябрь | 2028 |
| 3049. | Городской округ город-герой Волгоград | г.Волгоград | СНТ "Проектировщик" | строительство газопровода-ввода | ООО "Газпром газораспределение Волгоград" | 34-24-505-64517 | д. 7 | | | | сентябрь | 2028 |
| 3050. | Городской округ город-герой Волгоград | г.Волгоград | СНТ "Проектировщик" | строительство газопровода-ввода | ООО "Газпром газораспределение Волгоград" | 34-24-505-64520 | д. 28 | | | | июль | 2028 |
| 3051. | Городской округ город-герой Волгоград | г.Волгоград | СНТ "Проектировщик" | строительство газопровода-ввода | ООО "Газпром газораспределение Волгоград" | 34-24-505-64523 | д. 20 | | 12 | 0 | сентябрь | 2027 |
| 3052. | Городской округ город-герой Волгоград | г.Волгоград | СНТ "Проектировщик" | строительство газопровода-ввода | ООО "Газпром газораспределение Волгоград" | 34-24-505-64521 | д. 26 | | | | сентябрь | 2027 |

| № п/п | Муниципальное образование | Наименование населенного пункта | Наименование садоводческого некоммерческого товарищества | Мероприятия, необходимые для подключения или создания технической возможности подключения домовладений, расположенных в границах территории садоводства | Наименование газораспределительной организации | Код объекта строительства | Адрес домовладения (домовладений), расположенного в границах территории садоводства, для которого реализуются мероприятия, необходимые для подключения (улица, номер домовладения) | Адрес домовладения (домовладений), расположенного в границах территории садоводства, для которого реализуются мероприятия, необходимые для создания технической возможности его подключения (улица, номер домовладения) | Общее количество домовладений, расположенных в границах территории садоводства, для которых реализуются мероприятия, необходимые для подключения | Общее количество домовладений, расположенных в границах территории садоводства, для которых реализуются мероприятия, необходимые для создания технической возможности их подключения | Срок догазификации | |
|---|---|---|---|---|---|---|---|---|---|---|---|---|
| | | | | | | | | | | | месяц | год |
| 1 | 2 | 3 | 4 | 5 | 6 | 7 | 8 | 9 | 10 | 11 | 12 | 13 |
| 3053. | Городской округ город-герой Волгоград | г.Волгоград | СНТ "Проектировщик" | строительство газопровода-ввода | ООО "Газпром газораспределение Волгоград" | 34-24-505-64518 | д. 50 | | | | сентябрь | 2027 |
| 3054. | Городской округ город-герой Волгоград | г.Волгоград | СНТ "Просвещение" | строительство газопровода-ввода | ООО "Газпром газораспределение Волгоград" | 34-24-505-64515 | д. 105 | | 19 | 0 | сентябрь | 2028 |
| 3055. | Городской округ город-герой Волгоград | г.Волгоград | СНТ "Просвещение" | строительство газопровода-ввода | ООО "Газпром газораспределение Волгоград" | 34-24-505-64514 | д. 118 | | | | сентябрь | 2028 |
| 3056. | Городской округ город-герой Волгоград | г.Волгоград | СНТ "Просвещение" | строительство газопровода-ввода | ООО "Газпром газораспределение Волгоград" | 34-24-505-64513 | д. 18 | | | | сентябрь | 2028 |
| 3057. | Городской округ город-герой Волгоград | г.Волгоград | СНТ "Просвещение" | строительство газопровода-ввода | ООО "Газпром газораспределение Волгоград" | 34-24-505-64512 | д. 19 | | | | сентябрь | 2028 |
| 3058. | Городской округ город-герой Волгоград | г.Волгоград | СНТ "Просвещение" | строительство газопровода-ввода | ООО "Газпром газораспределение Волгоград" | 34-24-505-64511 | д. 23 | | | | сентябрь | 2028 |
| 3059. | Городской округ город-герой Волгоград | г.Волгоград | СНТ "Просвещение" | строительство газопровода-ввода | ООО "Газпром газораспределение Волгоград" | 34-24-505-64510 | д. 27 | | | | сентябрь | 2028 |
| 3060. | Городской округ город-герой Волгоград | г.Волгоград | СНТ "Просвещение" | строительство газопровода-ввода | ООО "Газпром газораспределение Волгоград" | 34-24-505-64509 | д. 50 | | | | сентябрь | 2028 |

| № п/п | Муниципальное образование | Наименование населенного пункта | Наименование садоводческого некоммерческого товарищества | Мероприятия, необходимые для подключения или создания технической возможности подключения домовладений, расположенных в границах территории садоводства | Наименование газораспределительной организации | Код объекта строительства | Адрес домовладения (домовладений), расположенного в границах территории садоводства, для которого реализуются мероприятия, необходимые для подключения (улица, номер домовладения) | Адрес домовладения (домовладений), расположенного в границах территории садоводства, для которого реализуются мероприятия, необходимые для создания технической возможности его подключения (улица, номер домовладения) | Общее количество домовладений, расположенных в границах территории садоводства, для которых реализуются мероприятия, необходимые для подключения | Общее количество домовладений, расположенных в границах территории садоводства, для которых реализуются мероприятия, необходимые для создания технической возможности их подключения | Срок догазификации | |
|---|---|---|---|---|---|---|---|---|---|---|---|---|
| | | | | | | | | | | | месяц | год |
| 1 | 2 | 3 | 4 | 5 | 6 | 7 | 8 | 9 | 10 | 11 | 12 | 13 |
| 3061. | Городской округ город-герой Волгоград | г.Волгоград | СНТ "Просвещение" | строительство газопровода-ввода | ООО "Газпром газораспределение Волгоград" | 34-24-505-64508 | д. 76 | | | | сентябрь | 2028 |
| 3062. | Городской округ город-герой Волгоград | г.Волгоград | СНТ "Просвещение" | строительство газопровода-ввода | ООО "Газпром газораспределение Волгоград" | 34-24-505-64507 | д. 83 | | | | сентябрь | 2028 |
| 3063. | Городской округ город-герой Волгоград | г.Волгоград | СНТ "Просвещение" | строительство газопровода-ввода | ООО "Газпром газораспределение Волгоград" | 34-24-505-64506 | ул.Автотранспортная 51, д. 94 | | | | сентябрь | 2028 |
| 3064. | Городской округ город-герой Волгоград | г.Волгоград | СНТ "Просвещение" | строительство газопровода-ввода | ООО "Газпром газораспределение Волгоград" | 34-24-505-64505 | ул.Автотранспортная, д. 51/1,стр.1 | | | | сентябрь | 2028 |
| 3065. | Городской округ город-герой Волгоград | г.Волгоград | СНТ "Просвещение" | строительство газопровода-ввода | ООО "Газпром газораспределение Волгоград" | 34-24-505-64504 | ул.Автотранспортная, д. 51/102 | | | | сентябрь | 2028 |
| 3066. | Городской округ город-герой Волгоград | г.Волгоград | СНТ "Просвещение" | строительство газопровода-ввода | ООО "Газпром газораспределение Волгоград" | 34-24-505-64503 | ул.Автотранспортная, д. 51/125 | | | | сентябрь | 2028 |
| 3067. | Городской округ город-герой Волгоград | г.Волгоград | СНТ "Просвещение" | строительство газопровода-ввода | ООО "Газпром газораспределение Волгоград" | 34-24-505-64502 | ул.Автотранспортная, д. 51/126 | | | | сентябрь | 2028 |
| 3068. | Городской округ город-герой Волгоград | г.Волгоград | СНТ "Просвещение" | строительство газопровода-ввода | ООО "Газпром газораспределение Волгоград" | 34-24-505-64501 | ул.Автотранспортная, д. 51/38 | | | | сентябрь | 2028 |

| № п/п | Муниципальное образование | Наименование населенного пункта | Наименование садоводческого некоммерческого товарищества | Мероприятия, необходимые для подключения или создания технической возможности подключения домовладений, расположенных в границах территории садоводства | Наименование газораспределительной организации | Код объекта строительства | Адрес домовладения (домовладений), расположенного в границах территории садоводства, для которого реализуются мероприятия, необходимые для подключения (улица, номер домовладения) | Адрес домовладения (домовладений), расположенного в границах территории садоводства, для которого реализуются мероприятия, необходимые для создания технической возможности его подключения (улица, номер домовладения) | Общее количество домовладений, расположенных в границах территории садоводства, для которых реализуются мероприятия, необходимые для подключения | Общее количество домовладений, расположенных в границах территории садоводства, для которых реализуются мероприятия, необходимые для создания технической возможности их подключения | Срок догазификации | |
|---|---|---|---|---|---|---|---|---|---|---|---|---|
| | | | | | | | | | | | месяц | год |
| 1 | 2 | 3 | 4 | 5 | 6 | 7 | 8 | 9 | 10 | 11 | 12 | 13 |
| 3069. | Городской округ город-герой Волгоград | г.Волгоград | СНТ "Просвещение" | строительство газопровода-ввода | ООО "Газпром газораспределение Волгоград" | 34-24-505-64500 | ул.Автотранспортная, д. 51/53 | | | | сентябрь | 2028 |
| 3070. | Городской округ город-герой Волгоград | г.Волгоград | СНТ "Просвещение" | строительство газопровода-ввода | ООО "Газпром газораспределение Волгоград" | 34-24-505-64499 | ул.Автотранспортная, д. 51/72 | | | | сентябрь | 2028 |
| 3071. | Городской округ город-герой Волгоград | г.Волгоград | СНТ "Просвещение" | строительство газопровода-ввода | ООО "Газпром газораспределение Волгоград" | 34-24-505-64498 | ул.Автотранспортная, д. 51/77 | | | | сентябрь | 2028 |
| 3072. | Городской округ город-герой Волгоград | г.Волгоград | СНТ "Просвещение" | строительство газопровода-ввода | ООО "Газпром газораспределение Волгоград" | 34-24-505-64497 | ул.Автотранспортная, д. 51/85 | | | | сентябрь | 2028 |
| 3073. | Городской округ город-герой Волгоград | г.Волгоград | СНТ "РЕКОРД" | строительство газопровода-ввода | ООО "Газпром газораспределение Волгоград" | 34-26-505-60002 | ул.им. Немировича-Данченко, д. 46/103 | | | | август | 2029 |
| 3074. | Городской округ город-герой Волгоград | г.Волгоград | СНТ "РЕКОРД" | строительство газопровода-ввода | ООО "Газпром газораспределение Волгоград" | 34-26-505-60000 | ул.им. Немировича-Данченко, д. 46/77 | | | | июль | 2029 |
| 3075. | Городской округ город-герой Волгоград | г.Волгоград | СНТ "РЕКОРД" | строительство газопровода-ввода | ООО "Газпром газораспределение Волгоград" | 34-26-505-60001 | ул.им. Немировича-Данченко, д. 46/114 | | | | июль | 2029 |
| 3076. | Городской округ город-герой Волгоград | г.Волгоград | СНТ "Рекорд" | строительство газопровода-ввода | ООО "Газпром газораспределение Волгоград" | 34-24-505-64479 | ул.3, д. 10 | | 26 | 0 | сентябрь | 2028 |

| № п/п | Муниципальное образование | Наименование населенного пункта | Наименование садоводческого некоммерческого товарищества | Мероприятия, необходимые для подключения или создания технической возможности подключения домовладений, расположенных в границах территории садоводства | Наименование газораспределительной организации | Код объекта строительства | Адрес домовладения (домовладений), расположенного в границах территории садоводства, для которого реализуются мероприятия, необходимые для подключения (улица, номер домовладения) | Адрес домовладения (домовладений), расположенного в границах территории садоводства, для которого реализуются мероприятия, необходимые для создания технической возможности его подключения (улица, номер домовладения) | Общее количество домовладений, расположенных в границах территории садоводства, для которых реализуются мероприятия, необходимые для подключения | Общее количество домовладений, расположенных в границах территории садоводства, для которых реализуются мероприятия, необходимые для создания технической возможности их подключения | Срок догазификации | |
|---|---|---|---|---|---|---|---|---|---|---|---|---|
| | | | | | | | | | | | месяц | год |
| 1 | 2 | 3 | 4 | 5 | 6 | 7 | 8 | 9 | 10 | 11 | 12 | 13 |
| 3077. | Городской округ город-герой Волгоград | г.Волгоград | СНТ "Рекорд" | строительство газопровода-ввода | ООО "Газпром газораспределение Волгоград" | 34-24-505-64478 | ул.6, д. 9 | | | | сентябрь | 2028 |
| 3078. | Городской округ город-герой Волгоград | г.Волгоград | СНТ "Рекорд" | строительство газопровода-ввода | ООО "Газпром газораспределение Волгоград" | 34-24-505-64477 | ул.7, д. 17 | | | | сентябрь | 2028 |
| 3079. | Городской округ город-герой Волгоград | г.Волгоград | СНТ "Рекорд" | строительство газопровода-ввода | ООО "Газпром газораспределение Волгоград" | 34-24-505-64476 | ул.7, д. 7 | | | | сентябрь | 2028 |
| 3080. | Городской округ город-герой Волгоград | г.Волгоград | СНТ "Рекорд" | строительство газопровода-ввода | ООО "Газпром газораспределение Волгоград" | 34-24-505-64475 | ул.8, д. 2 | | | | сентябрь | 2028 |
| 3081. | Городской округ город-герой Волгоград | г.Волгоград | СНТ "Рекорд" | строительство газопровода-ввода | ООО "Газпром газораспределение Волгоград" | 34-24-505-64474 | ул.им. Немировича-Данченко, д. 46/104 | | | | сентябрь | 2028 |
| 3082. | Городской округ город-герой Волгоград | г.Волгоград | СНТ "Рекорд" | строительство газопровода-ввода | ООО "Газпром газораспределение Волгоград" | 34-24-505-64473 | ул.им. Немировича-Данченко, д. 46/109 | | | | сентябрь | 2028 |
| 3083. | Городской округ город-герой Волгоград | г.Волгоград | СНТ "Рекорд" | строительство газопровода-ввода | ООО "Газпром газораспределение Волгоград" | 34-24-505-64472 | ул.им. Немировича-Данченко, д. 46/120 | | | | сентябрь | 2028 |
| 3084. | Городской округ город-герой Волгоград | г.Волгоград | СНТ "Рекорд" | строительство газопровода-ввода | ООО "Газпром газораспределение Волгоград" | 34-24-505-64471 | ул.им. Немировича-Данченко, д. 46/125 | | | | сентябрь | 2028 |

| № п/п | Муниципальное образование | Наименование населенного пункта | Наименование садоводческого некоммерческого товарищества | Мероприятия, необходимые для подключения или создания технической возможности подключения домовладений, расположенных в границах территории садоводства | Наименование газораспределительной организации | Код объекта строительства | Адрес домовладения (домовладений), расположенного в границах территории садоводства, для которого реализуются мероприятия, необходимые для подключения (улица, номер домовладения) | Адрес домовладения (домовладений), расположенного в границах территории садоводства, для которого реализуются мероприятия, необходимые для создания технической возможности его подключения (улица, номер домовладения) | Общее количество домовладений, расположенных в границах территории садоводства, для которых реализуются мероприятия, необходимые для подключения | Общее количество домовладений, расположенных в границах территории садоводства, для которых реализуются мероприятия, необходимые для создания технической возможности их подключения | Срок догазификации | |
|---|---|---|---|---|---|---|---|---|---|---|---|---|
| | | | | | | | | | | | месяц | год |
| 1 | 2 | 3 | 4 | 5 | 6 | 7 | 8 | 9 | 10 | 11 | 12 | 13 |
| 3085. | Городской округ город-герой Волгоград | г.Волгоград | СНТ "Рекорд" | строительство газопровода-ввода | ООО "Газпром газораспределение Волгоград" | 34-24-505-64470 | ул.им. Немировича-Данченко, д. 46/126 | | | | сентябрь | 2028 |
| 3086. | Городской округ город-герой Волгоград | г.Волгоград | СНТ "Рекорд" | строительство газопровода-ввода | ООО "Газпром газораспределение Волгоград" | 34-24-505-64469 | ул.им. Немировича-Данченко, д. 46/1431 | | | | сентябрь | 2028 |
| 3087. | Городской округ город-герой Волгоград | г.Волгоград | СНТ "Рекорд" | строительство газопровода-ввода | ООО "Газпром газораспределение Волгоград" | 34-24-505-64468 | ул.им. Немировича-Данченко, д. 46/27а | | | | сентябрь | 2028 |
| 3088. | Городской округ город-герой Волгоград | г.Волгоград | СНТ "Рекорд" | строительство газопровода-ввода | ООО "Газпром газораспределение Волгоград" | 34-24-505-64467 | ул.им. Немировича-Данченко, д. 46/29 | | | | сентябрь | 2028 |
| 3089. | Городской округ город-герой Волгоград | г.Волгоград | СНТ "Рекорд" | строительство газопровода-ввода | ООО "Газпром газораспределение Волгоград" | 34-24-505-64466 | ул.им. Немировича-Данченко, д. 46/32 | | | | сентябрь | 2028 |
| 3090. | Городской округ город-герой Волгоград | г.Волгоград | СНТ "Рекорд" | строительство газопровода-ввода | ООО "Газпром газораспределение Волгоград" | 34-24-505-64465 | ул.им. Немировича-Данченко, д. 46/43а | | | | сентябрь | 2028 |
| 3091. | Городской округ город-герой Волгоград | г.Волгоград | СНТ "Рекорд" | строительство газопровода-ввода | ООО "Газпром газораспределение Волгоград" | 34-24-505-64464 | ул.им. Немировича-Данченко, д. 46/56 | | | | сентябрь | 2028 |
| 3092. | Городской округ город-герой Волгоград | г.Волгоград | СНТ "Рекорд" | строительство газопровода-ввода | ООО "Газпром газораспределение Волгоград" | 34-24-505-64463 | ул.им. Немировича-Данченко, д. 46/59 | | | | сентябрь | 2028 |

| № п/п | Муниципальное образование | Наименование населенного пункта | Наименование садоводческого некоммерческого товарищества | Мероприятия, необходимые для подключения или создания технической возможности подключения домовладений, расположенных в границах территории садоводства | Наименование газораспределительной организации | Код объекта строительства | Адрес домовладения (домовладений), расположенного в границах территории садоводства, для которого реализуются мероприятия, необходимые для подключения (улица, номер домовладения) | Адрес домовладения (домовладений), расположенного в границах территории садоводства, для которого реализуются мероприятия, необходимые для создания технической возможности его подключения (улица, номер домовладения) | Общее количество домовладений, расположенных в границах территории садоводства, для которых реализуются мероприятия, необходимые для подключения | Общее количество домовладений, расположенных в границах территории садоводства, для которых реализуются мероприятия, необходимые для создания технической возможности их подключения | Срок догазификации | |
|---|---|---|---|---|---|---|---|---|---|---|---|---|
| | | | | | | | | | | | месяц | год |
| 1 | 2 | 3 | 4 | 5 | 6 | 7 | 8 | 9 | 10 | 11 | 12 | 13 |
| 3093. | Городской округ город-герой Волгоград | г.Волгоград | СНТ "Рекорд" | строительство газопровода-ввода | ООО "Газпром газораспределение Волгоград" | 34-24-505-64462 | ул.им. Немировича-Данченко, д. 46/72 | | | | сентябрь | 2028 |
| 3094. | Городской округ город-герой Волгоград | г.Волгоград | СНТ "Рекорд" | строительство газопровода-ввода | ООО "Газпром газораспределение Волгоград" | 34-24-505-64461 | ул.им. Немировича-Данченко, д. 46/75 | | | | сентябрь | 2028 |
| 3095. | Городской округ город-герой Волгоград | г.Волгоград | СНТ "Рекорд" | врезка на участке заявителя (нулевая врезка) | ООО "Газпром газораспределение Волгоград" | 34-24-505-64460 | ул.им. Немировича-Данченко, д. 46/78 | | | | сентябрь | 2028 |
| 3096. | Городской округ город-герой Волгоград | г.Волгоград | СНТ "Рекорд" | строительство газопровода-ввода | ООО "Газпром газораспределение Волгоград" | 34-24-505-64459 | ул.им. Немировича-Данченко, д. 46/90 | | | | сентябрь | 2028 |
| 3097. | Городской округ город-герой Волгоград | г.Волгоград | СНТ "Рекорд" | строительство газопровода-ввода | ООО "Газпром газораспределение Волгоград" | 34-24-505-64458 | ул.им. Немировича-Данченко, д. 46/91 | | | | сентябрь | 2028 |
| 3098. | Городской округ город-герой Волгоград | г.Волгоград | СНТ "Рекорд" | строительство газопровода-ввода | ООО "Газпром газораспределение Волгоград" | 34-24-505-64457 | ул.Немировича-Данченко, д. 46/7 | | | | сентябрь | 2028 |
| 3099. | Городской округ город-герой Волгоград | г.Волгоград | СНТ "Ремонтник" | строительство газопровода-ввода | ООО "Газпром газораспределение Волгоград" | 34-24-505-62962 | д. 99 | | 3 | 0 | октябрь | 2028 |
| 3100. | Городской округ город-герой Волгоград | г.Волгоград | СНТ "Ремонтник" | врезка на участке заявителя (нулевая врезка) | ООО "Газпром газораспределение Волгоград" | 34-24-505-62961 | ул.Речная, д. 37 | | | | октябрь | 2028 |

| № п/п | Муниципальное образование | Наименование населенного пункта | Наименование садоводческого некоммерческого товарищества | Мероприятия, необходимые для подключения или создания технической возможности подключения домовладений, расположенных в границах территории садоводства | Наименование газораспределительной организации | Код объекта строительства | Адрес домовладения (домовладений), расположенного в границах территории садоводства, для которого реализуются мероприятия, необходимые для подключения (улица, номер домовладения) | Адрес домовладения (домовладений), расположенного в границах территории садоводства, для которого реализуются мероприятия, необходимые для создания технической возможности его подключения (улица, номер домовладения) | Общее количество домовладений, расположенных в границах территории садоводства, для которых реализуются мероприятия, необходимые для подключения | Общее количество домовладений, расположенных в границах территории садоводства, для которых реализуются мероприятия, необходимые для создания технической возможности их подключения | Срок догазификации | |
|---|---|---|---|---|---|---|---|---|---|---|---|---|
| | | | | | | | | | | | месяц | год |
| 1 | 2 | 3 | 4 | 5 | 6 | 7 | 8 | 9 | 10 | 11 | 12 | 13 |
| 3101. | Городской округ город-герой Волгоград | г.Волгоград | СНТ "Ремонтник" | строительство газопровода-ввода | ООО "Газпром газораспределение Волгоград" | 34-24-505-62960 | ул.Центральная, д. 53 | | | | октябрь | 2028 |
| 3102. | Городской округ город-герой Волгоград | г.Волгоград | СНТ "Родники" | строительство газопровода-ввода | ООО "Газпром газораспределение Волгоград" | 34-24-505-62116 | пер. Знаменский, д. 2/48 | | | | декабрь | 2024 |
| 3103. | Городской округ город-герой Волгоград | г.Волгоград | СНТ "Родники" | врезка на участке заявителя (нулевая врезка) | ООО "Газпром газораспределение Волгоград" | 34-24-505-59827 | д. 9 | | 2 | 0 | декабрь | 2024 |
| 3104. | Городской округ город-герой Волгоград | г.Волгоград | СНТ "Рябина" | строительство газопровода-ввода | ООО "Газпром газораспределение Волгоград" | 34-24-505-62893 | д. 103 | | 15 | 0 | декабрь | 2030 |
| 3105. | Городской округ город-герой Волгоград | г.Волгоград | СНТ "Рябина" | строительство газопровода-ввода | ООО "Газпром газораспределение Волгоград" | 34-24-505-62892 | д. 104 | | | | декабрь | 2030 |
| 3106. | Городской округ город-герой Волгоград | г.Волгоград | СНТ "Рябина" | строительство газопровода-ввода | ООО "Газпром газораспределение Волгоград" | 34-24-505-62891 | д. 109 | | | | декабрь | 2030 |
| 3107. | Городской округ город-герой Волгоград | г.Волгоград | СНТ "Рябина" | строительство газопровода-ввода | ООО "Газпром газораспределение Волгоград" | 34-24-505-62890 | д. 144 | | | | декабрь | 2030 |
| 3108. | Городской округ город-герой Волгоград | г.Волгоград | СНТ "Рябина" | врезка на участке заявителя (нулевая врезка) | ООО "Газпром газораспределение Волгоград" | 34-24-505-62889 | д. 27 | | | | декабрь | 2030 |

| № п/п | Муниципальное образование | Наименование населенного пункта | Наименование садоводческого некоммерческого товарищества | Мероприятия, необходимые для подключения или создания технической возможности подключения домовладений, расположенных в границах территории садоводства | Наименование газораспределительной организации | Код объекта строительства | Адрес домовладения (домовладений), расположенного в границах территории садоводства, для которого реализуются мероприятия, необходимые для подключения (улица, номер домовладения) | Адрес домовладения (домовладений), расположенного в границах территории садоводства, для которого реализуются мероприятия, необходимые для создания технической возможности его подключения (улица, номер домовладения) | Общее количество домовладений, расположенных в границах территории садоводства, для которых реализуются мероприятия, необходимые для подключения | Общее количество домовладений, расположенных в границах территории садоводства, для которых реализуются мероприятия, необходимые для создания технической возможности их подключения | Срок догазификации | |
|---|---|---|---|---|---|---|---|---|---|---|---|---|
| | | | | | | | | | | | месяц | год |
| 1 | 2 | 3 | 4 | 5 | 6 | 7 | 8 | 9 | 10 | 11 | 12 | 13 |
| 3109. | Городской округ город-герой Волгоград | г.Волгоград | СНТ "Рябина" | строительство газопровода-ввода | ООО "Газпром газораспределение Волгоград" | 34-24-505-62888 | д. 32 | | | | декабрь | 2030 |
| 3110. | Городской округ город-герой Волгоград | г.Волгоград | СНТ "Рябина" | строительство газопровода-ввода | ООО "Газпром газораспределение Волгоград" | 34-24-505-62887 | д. 61 | | | | декабрь | 2030 |
| 3111. | Городской округ город-герой Волгоград | г.Волгоград | СНТ "Рябина" | врезка на участке заявителя (нулевая врезка) | ООО "Газпром газораспределение Волгоград" | 34-24-505-62886 | д. 65 | | | | декабрь | 2030 |
| 3112. | Городской округ город-герой Волгоград | г.Волгоград | СНТ "Рябина" | строительство газопровода-ввода | ООО "Газпром газораспределение Волгоград" | 34-24-505-62885 | д. 67 | | | | декабрь | 2030 |
| 3113. | Городской округ город-герой Волгоград | г.Волгоград | СНТ "Рябина" | строительство газопровода-ввода | ООО "Газпром газораспределение Волгоград" | 34-24-505-62884 | д. 75 | | | | декабрь | 2030 |
| 3114. | Городской округ город-герой Волгоград | г.Волгоград | СНТ "Рябина" | строительство газопровода-ввода | ООО "Газпром газораспределение Волгоград" | 34-24-505-62883 | д. 82 | | | | декабрь | 2030 |
| 3115. | Городской округ город-герой Волгоград | г.Волгоград | СНТ "Рябина" | строительство газопровода-ввода | ООО "Газпром газораспределение Волгоград" | 34-24-505-62882 | д. 94 | | | | декабрь | 2030 |
| 3116. | Городской округ город-герой Волгоград | г.Волгоград | СНТ "Рябина" | строительство газопровода-ввода | ООО "Газпром газораспределение Волгоград" | 34-24-505-62881 | д. 96 | | | | декабрь | 2030 |

| № п/п | Муниципальное образование | Наименование населенного пункта | Наименование садоводческого некоммерческого товарищества | Мероприятия, необходимые для подключения или создания технической возможности подключения домовладений, расположенных в границах территории садоводства | Наименование газораспределительной организации | Код объекта строительства | Адрес домовладения (домовладений), расположенного в границах территории садоводства, для которого реализуются мероприятия, необходимые для подключения (улица, номер домовладения) | Адрес домовладения (домовладений), расположенного в границах территории садоводства, для которого реализуются мероприятия, необходимые для создания технической возможности его подключения (улица, номер домовладения) | Общее количество домовладений, расположенных в границах территории садоводства, для которых реализуются мероприятия, необходимые для подключения | Общее количество домовладений, расположенных в границах территории садоводства, для которых реализуются мероприятия, необходимые для создания технической возможности их подключения | Срок догазификации | |
|---|---|---|---|---|---|---|---|---|---|---|---|---|
| | | | | | | | | | | | месяц | год |
| 1 | 2 | 3 | 4 | 5 | 6 | 7 | 8 | 9 | 10 | 11 | 12 | 13 |
| 3117. | Городской округ город-герой Волгоград | г.Волгоград | СНТ "Рябина" | врезка на участке заявителя (нулевая врезка) | ООО "Газпром газораспределение Волгоград" | 34-24-505-62880 | д. 98 | | | | декабрь | 2030 |
| 3118. | Городской округ город-герой Волгоград | г.Волгоград | СНТ "Рябина" | строительство газопровода-ввода | ООО "Газпром газораспределение Волгоград" | 34-24-505-62879 | д. 99 | | | | декабрь | 2030 |
| 3119. | Городской округ город-герой Волгоград | г.Волгоград | СНТ "Рябинушка" | строительство газопровода-ввода | ООО "Газпром газораспределение Волгоград" | 34-24-505-62877 | д. 111 | | 10 | 0 | сентябрь | 2027 |
| 3120. | Городской округ город-герой Волгоград | г.Волгоград | СНТ "Рябинушка" | строительство газопровода-ввода | ООО "Газпром газораспределение Волгоград" | 34-24-505-62876 | д. 169 | | | | сентябрь | 2027 |
| 3121. | Городской округ город-герой Волгоград | г.Волгоград | СНТ "Рябинушка" | строительство газопровода-ввода | ООО "Газпром газораспределение Волгоград" | 34-24-505-62875 | д. 193 | | | | сентябрь | 2027 |
| 3122. | Городской округ город-герой Волгоград | г.Волгоград | СНТ "Рябинушка" | строительство газопровода-ввода | ООО "Газпром газораспределение Волгоград" | 34-24-505-62874 | д. 63 | | | | сентябрь | 2027 |
| 3123. | Городской округ город-герой Волгоград | г.Волгоград | СНТ "Рябинушка" | строительство газопровода-ввода | ООО "Газпром газораспределение Волгоград" | 34-24-505-62873 | ул.3, д. 93 | | | | сентябрь | 2027 |
| 3124. | Городской округ город-герой Волгоград | г.Волгоград | СНТ "Рябинушка" | строительство газопровода-ввода | ООО "Газпром газораспределение Волгоград" | 34-24-505-62872 | ул.3, д. 95 | | | | сентябрь | 2027 |

| № п/п | Муниципальное образование | Наименование населенного пункта | Наименование садоводческого некоммерческого товарищества | Мероприятия, необходимые для подключения или создания технической возможности подключения домовладений, расположенных в границах территории садоводства | Наименование газораспределительной организации | Код объекта строительства | Адрес домовладения (домовладений), расположенного в границах территории садоводства, для которого реализуются мероприятия, необходимые для подключения (улица, номер домовладения) | Адрес домовладения (домовладений), расположенного в границах территории садоводства, для которого реализуются мероприятия, необходимые для создания технической возможности его подключения (улица, номер домовладения) | Общее количество домовладений, расположенных в границах территории садоводства, для которых реализуются мероприятия, необходимые для подключения | Общее количество домовладений, расположенных в границах территории садоводства, для которых реализуются мероприятия, необходимые для создания технической возможности их подключения | Срок догазификации | |
|---|---|---|---|---|---|---|---|---|---|---|---|---|
| | | | | | | | | | | | месяц | год |
| 1 | 2 | 3 | 4 | 5 | 6 | 7 | 8 | 9 | 10 | 11 | 12 | 13 |
| 3125. | Городской округ город-герой Волгоград | г.Волгоград | СНТ "Рябинушка" | строительство газопровода-ввода | ООО "Газпром газораспределение Волгоград" | 34-24-505-62871 | ул.4, д. 146 | | | | сентябрь | 2027 |
| 3126. | Городской округ город-герой Волгоград | г.Волгоград | СНТ "Рябинушка" | строительство газопровода-ввода | ООО "Газпром газораспределение Волгоград" | 34-24-505-62870 | ул.5, д. 188 | | | | сентябрь | 2027 |
| 3127. | Городской округ город-герой Волгоград | г.Волгоград | СНТ "Рябинушка" | строительство газопровода-ввода | ООО "Газпром газораспределение Волгоград" | 34-24-505-62869 | ул.6, д. 240 | | | | сентябрь | 2027 |
| 3128. | Городской округ город-герой Волгоград | г.Волгоград | СНТ "Рябинушка" | строительство газопровода-ввода | ООО "Газпром газораспределение Волгоград" | 34-26-505-57418 | ул.7, д. 335 | | | | сентябрь | 2026 |
| 3129. | Городской округ город-герой Волгоград | г.Волгоград | СНТ "Садовод" | строительство газопровода-ввода | ООО "Городская газовая служба" | 34-24-540-237 | ул.Можжевеловая, д. 8/38 | | | | апрель | 2025 |
| 3130. | Городской округ город-герой Волгоград | г.Волгоград | СНТ "Садовод" | строительство газопровода-ввода | ООО "Городская газовая служба" | 34-25-540-48 | д. 39 | | 2 | 0 | январь | 2025 |
| 3131. | Городской округ город-герой Волгоград | г.Волгоград | СНТ "СВОБОДА" | строительство распределительного газопровода | ООО "Газпром газораспределение Волгоград" | 34-26-505-57239 | ул.им. Джамбула Джабаева, д. 42/84 | | | | июнь | 2026 |
| 3132. | Городской округ город-герой Волгоград | г.Волгоград | СНТ "СВОБОДА" | строительство распределительного газопровода | ООО "Газпром газораспределение Волгоград" | 34-26-505-57241 | ул.им. Джамбула Джабаева, д. 42/18 | | | | май | 2026 |

| № п/п | Муниципальное образование | Наименование населенного пункта | Наименование садоводческого некоммерческого товарищества | Мероприятия, необходимые для подключения или создания технической возможности подключения домовладений, расположенных в границах территории садоводства | Наименование газораспределительной организации | Код объекта строительства | Адрес домовладения (домовладений), расположенного в границах территории садоводства, для которого реализуются мероприятия, необходимые для подключения (улица, номер домовладения) | Адрес домовладения (домовладений), расположенного в границах территории садоводства, для которого реализуются мероприятия, необходимые для создания технической возможности его подключения (улица, номер домовладения) | Общее количество домовладений, расположенных в границах территории садоводства, для которых реализуются мероприятия, необходимые для подключения | Общее количество домовладений, расположенных в границах территории садоводства, для которых реализуются мероприятия, необходимые для создания технической возможности их подключения | Срок догазификации | |
|---|---|---|---|---|---|---|---|---|---|---|---|---|
| | | | | | | | | | | | месяц | год |
| 1 | 2 | 3 | 4 | 5 | 6 | 7 | 8 | 9 | 10 | 11 | 12 | 13 |
| 3133. | Городской округ город-герой Волгоград | г.Волгоград | СНТ "СВОБОДА" | строительство распределительного газопровода | ООО "Газпром газораспределение Волгоград" | 34-26-505-57240 | ул.им. Джамбула Джабаева, д. 42/64 | | | | апрель | 2026 |
| 3134. | Городской округ город-герой Волгоград | г.Волгоград | СНТ "СВОБОДА" | строительство распределительного газопровода | ООО "Газпром газораспределение Волгоград" | 34-26-505-59996 | ул.им. Джамбула Джабаева, д. 42/36 | | | | апрель | 2026 |
| 3135. | Городской округ город-герой Волгоград | г.Волгоград | СНТ "СВОБОДА" | строительство распределительного газопровода | ООО "Газпром газораспределение Волгоград" | 34-26-505-59997 | д. 97 | | 5 | 0 | апрель | 2026 |
| 3136. | Городской округ город-герой Волгоград | г.Волгоград | СНТ "Север" | строительство газопровода-ввода | ООО "Газпром газораспределение Волгоград" | 34-24-505-62845 | д. 15 | | 2 | 0 | ноябрь | 2029 |
| 3137. | Городской округ город-герой Волгоград | г.Волгоград | СНТ "Север" | строительство газопровода-ввода | ООО "Газпром газораспределение Волгоград" | 34-24-505-62844 | д. 66 | | | | июль | 2024 |
| 3138. | Городской округ город-герой Волгоград | г.Волгоград | СНТ "Сигнал" | строительство газопровода-ввода | ООО "Газпром газораспределение Волгоград" | 34-24-505-62841 | д. 1 | | 44 | 0 | ноябрь | 2029 |
| 3139. | Городской округ город-герой Волгоград | г.Волгоград | СНТ "Сигнал" | строительство газопровода-ввода | ООО "Газпром газораспределение Волгоград" | 34-24-505-62840 | д. 12 | | | | ноябрь | 2029 |
| 3140. | Городской округ город-герой Волгоград | г.Волгоград | СНТ "Сигнал" | строительство газопровода-ввода | ООО "Газпром газораспределение Волгоград" | 34-24-505-62839 | д. 13 | | | | ноябрь | 2029 |

| № п/п | Муниципальное образование | Наименование населенного пункта | Наименование садоводческого некоммерческого товарищества | Мероприятия, необходимые для подключения или создания технической возможности подключения домовладений, расположенных в границах территории садоводства | Наименование газораспределительной организации | Код объекта строительства | Адрес домовладения (домовладений), расположенного в границах территории садоводства, для которого реализуются мероприятия, необходимые для подключения (улица, номер домовладения) | Адрес домовладения (домовладений), расположенного в границах территории садоводства, для которого реализуются мероприятия, необходимые для создания технической возможности его подключения (улица, номер домовладения) | Общее количество домовладений, расположенных в границах территории садоводства, для которых реализуются мероприятия, необходимые для подключения | Общее количество домовладений, расположенных в границах территории садоводства, для которых реализуются мероприятия, необходимые для создания технической возможности их подключения | Срок догазификации | |
|---|---|---|---|---|---|---|---|---|---|---|---|---|
| | | | | | | | | | | | месяц | год |
| 1 | 2 | 3 | 4 | 5 | 6 | 7 | 8 | 9 | 10 | 11 | 12 | 13 |
| 3141. | Городской округ город-герой Волгоград | г.Волгоград | СНТ "Сигнал" | строительство газопровода-ввода | ООО "Газпром газораспределение Волгоград" | 34-24-505-62838 | д. 15 | | | | ноябрь | 2029 |
| 3142. | Городской округ город-герой Волгоград | г.Волгоград | СНТ "Сигнал" | строительство газопровода-ввода | ООО "Газпром газораспределение Волгоград" | 34-24-505-62837 | д. 17 | | | | ноябрь | 2029 |
| 3143. | Городской округ город-герой Волгоград | г.Волгоград | СНТ "Сигнал" | строительство газопровода-ввода | ООО "Газпром газораспределение Волгоград" | 34-24-505-62836 | д. 18 | | | | ноябрь | 2029 |
| 3144. | Городской округ город-герой Волгоград | г.Волгоград | СНТ "Сигнал" | строительство газопровода-ввода | ООО "Газпром газораспределение Волгоград" | 34-24-505-62835 | д. 20 | | | | ноябрь | 2029 |
| 3145. | Городской округ город-герой Волгоград | г.Волгоград | СНТ "Сигнал" | строительство газопровода-ввода | ООО "Газпром газораспределение Волгоград" | 34-24-505-62834 | д. 22 | | | | ноябрь | 2029 |
| 3146. | Городской округ город-герой Волгоград | г.Волгоград | СНТ "Сигнал" | строительство газопровода-ввода | ООО "Газпром газораспределение Волгоград" | 34-24-505-62833 | д. 23 | | | | ноябрь | 2029 |
| 3147. | Городской округ город-герой Волгоград | г.Волгоград | СНТ "Сигнал" | строительство газопровода-ввода | ООО "Газпром газораспределение Волгоград" | 34-24-505-62832 | д. 30 | | | | ноябрь | 2029 |
| 3148. | Городской округ город-герой Волгоград | г.Волгоград | СНТ "Сигнал" | строительство газопровода-ввода | ООО "Газпром газораспределение Волгоград" | 34-24-505-62831 | д. 36 | | | | ноябрь | 2029 |

| № п/п | Муниципальное образование | Наименование населенного пункта | Наименование садоводческого некоммерческого товарищества | Мероприятия, необходимые для подключения или создания технической возможности подключения домовладений, расположенных в границах территории садоводства | Наименование газораспределительной организации | Код объекта строительства | Адрес домовладения (домовладений), расположенного в границах территории садоводства, для которого реализуются мероприятия, необходимые для подключения (улица, номер домовладения) | Адрес домовладения (домовладений), расположенного в границах территории садоводства, для которого реализуются мероприятия, необходимые для создания технической возможности его подключения (улица, номер домовладения) | Общее количество домовладений, расположенных в границах территории садоводства, для которых реализуются мероприятия, необходимые для подключения | Общее количество домовладений, расположенных в границах территории садоводства, для которых реализуются мероприятия, необходимые для создания технической возможности их подключения | Срок догазификации | |
|---|---|---|---|---|---|---|---|---|---|---|---|---|
| | | | | | | | | | | | месяц | год |
| 1 | 2 | 3 | 4 | 5 | 6 | 7 | 8 | 9 | 10 | 11 | 12 | 13 |
| 3149. | Городской округ город-герой Волгоград | г.Волгоград | СНТ "Сигнал" | строительство газопровода-ввода | ООО "Газпром газораспределение Волгоград" | 34-24-505-62830 | д. 37 | | | | ноябрь | 2029 |
| 3150. | Городской округ город-герой Волгоград | г.Волгоград | СНТ "Сигнал" | строительство газопровода-ввода | ООО "Газпром газораспределение Волгоград" | 34-24-505-62829 | д. 45 | | | | ноябрь | 2029 |
| 3151. | Городской округ город-герой Волгоград | г.Волгоград | СНТ "Сигнал" | строительство газопровода-ввода | ООО "Газпром газораспределение Волгоград" | 34-24-505-62828 | д. 46 | | | | ноябрь | 2029 |
| 3152. | Городской округ город-герой Волгоград | г.Волгоград | СНТ "Сигнал" | строительство газопровода-ввода | ООО "Газпром газораспределение Волгоград" | 34-24-505-62827 | д. 47 | | | | ноябрь | 2029 |
| 3153. | Городской округ город-герой Волгоград | г.Волгоград | СНТ "Сигнал" | строительство газопровода-ввода | ООО "Газпром газораспределение Волгоград" | 34-24-505-62826 | д. 50 | | | | ноябрь | 2029 |
| 3154. | Городской округ город-герой Волгоград | г.Волгоград | СНТ "Сигнал" | строительство газопровода-ввода | ООО "Газпром газораспределение Волгоград" | 34-24-505-62825 | д. 51 | | | | ноябрь | 2029 |
| 3155. | Городской округ город-герой Волгоград | г.Волгоград | СНТ "Сигнал" | строительство газопровода-ввода | ООО "Газпром газораспределение Волгоград" | 34-24-505-62824 | д. 56 | | | | ноябрь | 2029 |
| 3156. | Городской округ город-герой Волгоград | г.Волгоград | СНТ "Сигнал" | строительство газопровода-ввода | ООО "Газпром газораспределение Волгоград" | 34-24-505-62823 | д. 57 | | | | ноябрь | 2029 |

| № п/п | Муниципальное образование | Наименование населенного пункта | Наименование садоводческого некоммерческого товарищества | Мероприятия, необходимые для подключения или создания технической возможности подключения домовладений, расположенных в границах территории садоводства | Наименование газораспределительной организации | Код объекта строительства | Адрес домовладения (домовладений), расположенного в границах территории садоводства, для которого реализуются мероприятия, необходимые для подключения (улица, номер домовладения) | Адрес домовладения (домовладений), расположенного в границах территории садоводства, для которого реализуются мероприятия, необходимые для создания технической возможности его подключения (улица, номер домовладения) | Общее количество домовладений, расположенных в границах территории садоводства, для которых реализуются мероприятия, необходимые для подключения | Общее количество домовладений, расположенных в границах территории садоводства, для которых реализуются мероприятия, необходимые для создания технической возможности их подключения | Срок догазификации | |
|---|---|---|---|---|---|---|---|---|---|---|---|---|
| | | | | | | | | | | | месяц | год |
| 1 | 2 | 3 | 4 | 5 | 6 | 7 | 8 | 9 | 10 | 11 | 12 | 13 |
| 3157. | Городской округ город-герой Волгоград | г.Волгоград | СНТ "Сигнал" | строительство газопровода-ввода | ООО "Газпром газораспределение Волгоград" | 34-24-505-62822 | д. 59 | | | | ноябрь | 2029 |
| 3158. | Городской округ город-герой Волгоград | г.Волгоград | СНТ "Сигнал" | строительство газопровода-ввода | ООО "Газпром газораспределение Волгоград" | 34-24-505-62821 | д. 60 | | | | ноябрь | 2029 |
| 3159. | Городской округ город-герой Волгоград | г.Волгоград | СНТ "Сигнал" | строительство газопровода-ввода | ООО "Газпром газораспределение Волгоград" | 34-24-505-62820 | д. 63 | | | | ноябрь | 2029 |
| 3160. | Городской округ город-герой Волгоград | г.Волгоград | СНТ "Сигнал" | строительство газопровода-ввода | ООО "Газпром газораспределение Волгоград" | 34-24-505-62819 | д. 64 | | | | ноябрь | 2029 |
| 3161. | Городской округ город-герой Волгоград | г.Волгоград | СНТ "Сигнал" | строительство газопровода-ввода | ООО "Газпром газораспределение Волгоград" | 34-24-505-62818 | д. 65 | | | | ноябрь | 2029 |
| 3162. | Городской округ город-герой Волгоград | г.Волгоград | СНТ "Сигнал" | строительство газопровода-ввода | ООО "Газпром газораспределение Волгоград" | 34-24-505-62817 | д. 66 | | | | ноябрь | 2029 |
| 3163. | Городской округ город-герой Волгоград | г.Волгоград | СНТ "Сигнал" | строительство газопровода-ввода | ООО "Газпром газораспределение Волгоград" | 34-24-505-62816 | д. 67 | | | | ноябрь | 2029 |
| 3164. | Городской округ город-герой Волгоград | г.Волгоград | СНТ "Сигнал" | врезка на участке заявителя (нулевая врезка) | ООО "Газпром газораспределение Волгоград" | 34-24-505-62815 | д. 69 | | | | ноябрь | 2029 |

| № п/п | Муниципальное образование | Наименование населенного пункта | Наименование садоводческого некоммерческого товарищества | Мероприятия, необходимые для подключения или создания технической возможности подключения домовладений, расположенных в границах территории садоводства | Наименование газораспределительной организации | Код объекта строительства | Адрес домовладения (домовладений), расположенного в границах территории садоводства, для которого реализуются мероприятия, необходимые для подключения (улица, номер домовладения) | Адрес домовладения (домовладений), расположенного в границах территории садоводства, для которого реализуются мероприятия, необходимые для создания технической возможности его подключения (улица, номер домовладения) | Общее количество домовладений, расположенных в границах территории садоводства, для которых реализуются мероприятия, необходимые для подключения | Общее количество домовладений, расположенных в границах территории садоводства, для которых реализуются мероприятия, необходимые для создания технической возможности их подключения | Срок догазификации | |
|---|---|---|---|---|---|---|---|---|---|---|---|---|
| | | | | | | | | | | | месяц | год |
| 1 | 2 | 3 | 4 | 5 | 6 | 7 | 8 | 9 | 10 | 11 | 12 | 13 |
| 3165. | Городской округ город-герой Волгоград | г.Волгоград | СНТ "Сигнал" | строительство газопровода-ввода | ООО "Газпром газораспределение Волгоград" | 34-24-505-62814 | д. 72 | | | | ноябрь | 2029 |
| 3166. | Городской округ город-герой Волгоград | г.Волгоград | СНТ "Сигнал" | строительство газопровода-ввода | ООО "Газпром газораспределение Волгоград" | 34-24-505-62813 | д. 78 | | | | ноябрь | 2029 |
| 3167. | Городской округ город-герой Волгоград | г.Волгоград | СНТ "Сигнал" | врезка на участке заявителя (нулевая врезка) | ООО "Газпром газораспределение Волгоград" | 34-24-505-62812 | д. 78/1 | | | | ноябрь | 2029 |
| 3168. | Городской округ город-герой Волгоград | г.Волгоград | СНТ "Сигнал" | строительство газопровода-ввода | ООО "Газпром газораспределение Волгоград" | 34-24-505-62811 | д. 82 | | | | ноябрь | 2029 |
| 3169. | Городской округ город-герой Волгоград | г.Волгоград | СНТ "Сигнал" | врезка на участке заявителя (нулевая врезка) | ООО "Газпром газораспределение Волгоград" | 34-24-505-62810 | д. 83 | | | | ноябрь | 2029 |
| 3170. | Городской округ город-герой Волгоград | г.Волгоград | СНТ "Сигнал" | врезка на участке заявителя (нулевая врезка) | ООО "Газпром газораспределение Волгоград" | 34-24-505-62809 | д. 84 | | | | ноябрь | 2029 |
| 3171. | Городской округ город-герой Волгоград | г.Волгоград | СНТ "Сигнал" | врезка на участке заявителя (нулевая врезка) | ООО "Газпром газораспределение Волгоград" | 34-24-505-62808 | д. 85 | | | | ноябрь | 2029 |
| 3172. | Городской округ город-герой Волгоград | г.Волгоград | СНТ "Сигнал" | врезка на участке заявителя (нулевая врезка) | ООО "Газпром газораспределение Волгоград" | 34-24-505-62807 | д. 86 | | | | ноябрь | 2029 |

| № п/п | Муниципальное образование | Наименование населенного пункта | Наименование садоводческого некоммерческого товарищества | Мероприятия, необходимые для подключения или создания технической возможности подключения домовладений, расположенных в границах территории садоводства | Наименование газораспределительной организации | Код объекта строительства | Адрес домовладения (домовладений), расположенного в границах территории садоводства, для которого реализуются мероприятия, необходимые для подключения (улица, номер домовладения) | Адрес домовладения (домовладений), расположенного в границах территории садоводства, для которого реализуются мероприятия, необходимые для создания технической возможности его подключения (улица, номер домовладения) | Общее количество домовладений, расположенных в границах территории садоводства, для которых реализуются мероприятия, необходимые для подключения | Общее количество домовладений, расположенных в границах территории садоводства, для которых реализуются мероприятия, необходимые для создания технической возможности их подключения | Срок догазификации | |
|---|---|---|---|---|---|---|---|---|---|---|---|---|
| | | | | | | | | | | | месяц | год |
| 1 | 2 | 3 | 4 | 5 | 6 | 7 | 8 | 9 | 10 | 11 | 12 | 13 |
| 3173. | Городской округ город-герой Волгоград | г.Волгоград | СНТ "Сигнал" | врезка на участке заявителя (нулевая врезка) | ООО "Газпром газораспределение Волгоград" | 34-24-505-62806 | д. 87 | | | | ноябрь | 2029 |
| 3174. | Городской округ город-герой Волгоград | г.Волгоград | СНТ "Сигнал" | врезка на участке заявителя (нулевая врезка) | ООО "Газпром газораспределение Волгоград" | 34-24-505-62805 | д. 88 | | | | ноябрь | 2029 |
| 3175. | Городской округ город-герой Волгоград | г.Волгоград | СНТ "Сигнал" | врезка на участке заявителя (нулевая врезка) | ООО "Газпром газораспределение Волгоград" | 34-24-505-62804 | д. 89 | | | | ноябрь | 2029 |
| 3176. | Городской округ город-герой Волгоград | г.Волгоград | СНТ "Сигнал" | врезка на участке заявителя (нулевая врезка) | ООО "Газпром газораспределение Волгоград" | 34-24-505-62803 | д. 9 | | | | ноябрь | 2029 |
| 3177. | Городской округ город-герой Волгоград | г.Волгоград | СНТ "Сигнал" | врезка на участке заявителя (нулевая врезка) | ООО "Газпром газораспределение Волгоград" | 34-24-505-62802 | д. 91 | | | | ноябрь | 2029 |
| 3178. | Городской округ город-герой Волгоград | г.Волгоград | СНТ "Сигнал" | врезка на участке заявителя (нулевая врезка) | ООО "Газпром газораспределение Волгоград" | 34-24-505-62801 | д. 92 | | | | ноябрь | 2029 |
| 3179. | Городской округ город-герой Волгоград | г.Волгоград | СНТ "Сигнал" | врезка на участке заявителя (нулевая врезка) | ООО "Газпром газораспределение Волгоград" | 34-24-505-62800 | д. 93 | | | | ноябрь | 2029 |
| 3180. | Городской округ город-герой Волгоград | г.Волгоград | СНТ "Сигнал" | врезка на участке заявителя (нулевая врезка) | ООО "Газпром газораспределение Волгоград" | 34-24-505-62799 | д. 94 | | | | ноябрь | 2029 |

| № п/п | Муниципальное образование | Наименование населенного пункта | Наименование садоводческого некоммерческого товарищества | Мероприятия, необходимые для подключения или создания технической возможности подключения домовладений, расположенных в границах территории садоводства | Наименование газораспределительной организации | Код объекта строительства | Адрес домовладения (домовладений), расположенного в границах территории садоводства, для которого реализуются мероприятия, необходимые для подключения (улица, номер домовладения) | Адрес домовладения (домовладений), расположенного в границах территории садоводства, для которого реализуются мероприятия, необходимые для создания технической возможности его подключения (улица, номер домовладения) | Общее количество домовладений, расположенных в границах территории садоводства, для которых реализуются мероприятия, необходимые для подключения | Общее количество домовладений, расположенных в границах территории садоводства, для которых реализуются мероприятия, необходимые для создания технической возможности их подключения | Срок догазификации | |
|---|---|---|---|---|---|---|---|---|---|---|---|---|
| | | | | | | | | | | | месяц | год |
| 1 | 2 | 3 | 4 | 5 | 6 | 7 | 8 | 9 | 10 | 11 | 12 | 13 |
| 3181. | Городской округ город-герой Волгоград | г.Волгоград | СНТ "Сигнал" | врезка на участке заявителя (нулевая врезка) | ООО "Газпром газораспределение Волгоград" | 34-24-505-62798 | д. 99 | | | | ноябрь | 2029 |
| 3182. | Городской округ город-герой Волгоград | г.Волгоград | СНТ "Слава" | строительство газопровода-ввода | ООО "Газпром газораспределение Волгоград" | 34-24-505-64429 | д. 137 | | 5 | 0 | октябрь | 2028 |
| 3183. | Городской округ город-герой Волгоград | г.Волгоград | СНТ "Слава" | строительство газопровода-ввода | ООО "Газпром газораспределение Волгоград" | 34-24-505-64428 | д. 17 | | | | октябрь | 2028 |
| 3184. | Городской округ город-герой Волгоград | г.Волгоград | СНТ "Слава" | строительство газопровода-ввода | ООО "Газпром газораспределение Волгоград" | 34-24-505-64427 | д. 62 | | | | октябрь | 2028 |
| 3185. | Городской округ город-герой Волгоград | г.Волгоград | СНТ "Слава" | строительство газопровода-ввода | ООО "Газпром газораспределение Волгоград" | 34-24-505-64426 | д. 92 | | | | октябрь | 2028 |
| 3186. | Городской округ город-герой Волгоград | г.Волгоград | СНТ "Слава" | строительство газопровода-ввода | ООО "Газпром газораспределение Волгоград" | 34-24-505-64425 | д. 97 | | | | октябрь | 2028 |
| 3187. | Городской округ город-герой Волгоград | г.Волгоград | СНТ "Слава-2" | строительство газопровода-ввода | ООО "Газпром газораспределение Волгоград" | 34-24-505-64423 | д. 215 | | 6 | 0 | октябрь | 2028 |
| 3188. | Городской округ город-герой Волгоград | г.Волгоград | СНТ "Слава-2" | строительство газопровода-ввода | ООО "Газпром газораспределение Волгоград" | 34-24-505-64422 | д. 218 | | | | октябрь | 2028 |

| № п/п | Муниципальное образование | Наименование населенного пункта | Наименование садоводческого некоммерческого товарищества | Мероприятия, необходимые для подключения или создания технической возможности подключения домовладений, расположенных в границах территории садоводства | Наименование газораспределительной организации | Код объекта строительства | Адрес домовладения (домовладений), расположенного в границах территории садоводства, для которого реализуются мероприятия, необходимые для подключения (улица, номер домовладения) | Адрес домовладения (домовладений), расположенного в границах территории садоводства, для которого реализуются мероприятия, необходимые для создания технической возможности его подключения (улица, номер домовладения) | Общее количество домовладений, расположенных в границах территории садоводства, для которых реализуются мероприятия, необходимые для подключения | Общее количество домовладений, расположенных в границах территории садоводства, для которых реализуются мероприятия, необходимые для создания технической возможности их подключения | Срок догазификации | |
|---|---|---|---|---|---|---|---|---|---|---|---|---|
| | | | | | | | | | | | месяц | год |
| 1 | 2 | 3 | 4 | 5 | 6 | 7 | 8 | 9 | 10 | 11 | 12 | 13 |
| 3189. | Городской округ город-герой Волгоград | г.Волгоград | СНТ "Слава-2" | строительство газопровода-ввода | ООО "Газпром газораспределение Волгоград" | 34-24-505-64420 | д. 236 | | | | октябрь | 2028 |
| 3190. | Городской округ город-герой Волгоград | г.Волгоград | СНТ "Слава-2" | строительство газопровода-ввода | ООО "Газпром газораспределение Волгоград" | 34-24-505-64419 | д. 250 | | | | октябрь | 2028 |
| 3191. | Городской округ город-герой Волгоград | г.Волгоград | СНТ "Слава-2" | строительство газопровода-ввода | ООО "Газпром газораспределение Волгоград" | 34-24-505-64418 | д. 271 | | | | октябрь | 2028 |
| 3192. | Городской округ город-герой Волгоград | г.Волгоград | СНТ "Слава-2" | строительство газопровода-ввода | ООО "Газпром газораспределение Волгоград" | 34-24-505-64421 | д. 220 | | | | ноябрь | 2026 |
| 3193. | Городской округ город-герой Волгоград | г.Волгоград | СНТ "Сластена" | строительство газопровода-ввода | ООО "Газпром газораспределение Волгоград" | 34-24-505-64416 | д. 65/14 | | 3 | 0 | ноябрь | 2028 |
| 3194. | Городской округ город-герой Волгоград | г.Волгоград | СНТ "Сластена" | строительство газопровода-ввода | ООО "Газпром газораспределение Волгоград" | 34-24-505-64415 | ул.1, д. 21 | | | | ноябрь | 2028 |
| 3195. | Городской округ город-герой Волгоград | г.Волгоград | СНТ "Сластена" | строительство газопровода-ввода | ООО "Газпром газораспределение Волгоград" | 34-24-505-64414 | ул.3, д. 72а | | | | ноябрь | 2028 |
| 3196. | Городской округ город-герой Волгоград | г.Волгоград | СНТ "Союзлифтмонтаж" | строительство газопровода-ввода | ООО "Газпром газораспределение Волгоград" | 34-24-505-61820 | ул.Героев Тулы, д. 21б | | | | февраль | 2028 |

| № п/п | Муниципальное образование | Наименование населенного пункта | Наименование садоводческого некоммерческого товарищества | Мероприятия, необходимые для подключения или создания технической возможности подключения домовладений, расположенных в границах территории садоводства | Наименование газораспределительной организации | Код объекта строительства | Адрес домовладения (домовладений), расположенного в границах территории садоводства, для которого реализуются мероприятия, необходимые для подключения (улица, номер домовладения) | Адрес домовладения (домовладений), расположенного в границах территории садоводства, для которого реализуются мероприятия, необходимые для создания технической возможности его подключения (улица, номер домовладения) | Общее количество домовладений, расположенных в границах территории садоводства, для которых реализуются мероприятия, необходимые для подключения | Общее количество домовладений, расположенных в границах территории садоводства, для которых реализуются мероприятия, необходимые для создания технической возможности их подключения | Срок догазификации | |
|---|---|---|---|---|---|---|---|---|---|---|---|---|
| | | | | | | | | | | | месяц | год |
| 1 | 2 | 3 | 4 | 5 | 6 | 7 | 8 | 9 | 10 | 11 | 12 | 13 |
| 3197. | Городской округ город-герой Волгоград | г.Волгоград | СНТ "СОЮЗЛИФТМОНТАЖ" | строительство газопровода-ввода | ООО "Газпром газораспределение Волгоград" | 34-25-505-59995 | д. 39 | | 6 | 0 | апрель | 2025 |
| 3198. | Городской округ город-герой Волгоград | г.Волгоград | СНТ "СОЮЗЛИФТМОНТАЖ" | строительство газопровода-ввода | ООО "Газпром газораспределение Волгоград" | 34-25-505-59994 | ул.Героев Тулы, д. 21/2 | | | | март | 2025 |
| 3199. | Городской округ город-герой Волгоград | г.Волгоград | СНТ "СОЮЗЛИФТМОНТАЖ" | строительство газопровода-ввода | ООО "Газпром газораспределение Волгоград" | 34-25-505-59992 | ул.Героев Тулы, д. 21/52 | | | | январь | 2025 |
| 3200. | Городской округ город-герой Волгоград | г.Волгоград | СНТ "Союзлифтмонтаж" | строительство газопровода-ввода | ООО "Газпром газораспределение Волгоград" | 34-24-505-62132 | ул.Героев Тулы, д. 21/75 | | | | ноябрь | 2024 |
| 3201. | Городской округ город-герой Волгоград | г.Волгоград | СНТ "Союзлифтмонтаж" | строительство газопровода-ввода | ООО "Газпром газораспределение Волгоград" | 34-24-505-62128 | ул.Героев Тулы, д. 21/74 | | | | октябрь | 2024 |
| 3202. | Городской округ город-герой Волгоград | г.Волгоград | СНТ "Спартак" | строительство газопровода-ввода | ООО "Газпром газораспределение Волгоград" | 34-24-505-64412 | д. 18 | | 2 | 0 | ноябрь | 2028 |
| 3203. | Городской округ город-герой Волгоград | г.Волгоград | СНТ "Спартак" | строительство газопровода-ввода | ООО "Газпром газораспределение Волгоград" | 34-24-505-64411 | д. 19 | | | | ноябрь | 2028 |
| 3204. | Городской округ город-герой Волгоград | г.Волгоград | СНТ "Спутник Аэропорт" | строительство газопровода-ввода | ООО "Газпром газораспределение Волгоград" | 34-27-505-60510 | ул.10, д. 451 | | 4 | 0 | октябрь | 2027 |

| № п/п | Муниципальное образование | Наименование населенного пункта | Наименование садоводческого некоммерческого товарищества | Мероприятия, необходимые для подключения или создания технической возможности подключения домовладений, расположенных в границах территории садоводства | Наименование газораспределительной организации | Код объекта строительства | Адрес домовладения (домовладений), расположенного в границах территории садоводства, для которого реализуются мероприятия, необходимые для подключения (улица, номер домовладения) | Адрес домовладения (домовладений), расположенного в границах территории садоводства, для которого реализуются мероприятия, необходимые для создания технической возможности его подключения (улица, номер домовладения) | Общее количество домовладений, расположенных в границах территории садоводства, для которых реализуются мероприятия, необходимые для подключения | Общее количество домовладений, расположенных в границах территории садоводства, для которых реализуются мероприятия, необходимые для создания технической возможности их подключения | Срок догазификации | |
|---|---|---|---|---|---|---|---|---|---|---|---|---|
| | | | | | | | | | | | месяц | год |
| 1 | 2 | 3 | 4 | 5 | 6 | 7 | 8 | 9 | 10 | 11 | 12 | 13 |
| 3205. | Городской округ город-герой Волгоград | г.Волгоград | СНТ "Спутник Аэропорт" | строительство газопровода-ввода | ООО "Газпром газораспределение Волгоград" | 34-27-505-60509 | ул.14, д. 528 | | | | октябрь | 2027 |
| 3206. | Городской округ город-герой Волгоград | г.Волгоград | СНТ "Спутник Аэропорт" | строительство газопровода-ввода | ООО "Газпром газораспределение Волгоград" | 34-27-505-60507 | ул.7, д. 282 | | | | октябрь | 2027 |
| 3207. | Городской округ город-герой Волгоград | г.Волгоград | СНТ "Спутник Аэропорт" | строительство газопровода-ввода | ООО "Газпром газораспределение Волгоград" | 34-27-505-60508 | ул.9, д. 321 | | | | октябрь | 2027 |
| 3208. | Городской округ город-герой Волгоград | г.Волгоград | СНТ "Спутник ВЗКАФ" | строительство газопровода-ввода | ООО "Городская газовая служба" | 34-25-540-35 | ул.Джамбула Джабаева, д. 28/28 | | 5 | 0 | октябрь | 2025 |
| 3209. | Городской округ город-герой Волгоград | г.Волгоград | СНТ "Спутник ВЗКАФ" | строительство газопровода-ввода | ООО "Городская газовая служба" | 34-25-540-49 | ул.Джамбула Джабаева, д. 28/30 | | | | октябрь | 2025 |
| 3210. | Городской округ город-герой Волгоград | г.Волгоград | СНТ "Спутник ВЗКАФ" | строительство газопровода-ввода | ООО "Городская газовая служба" | 34-25-540-45 | ВЗКАФ, д. 6 | | | | сентябрь | 2025 |
| 3211. | Городской округ город-герой Волгоград | г.Волгоград | СНТ "Спутник ВЗКАФ" | строительство газопровода-ввода | ООО "Городская газовая служба" | 34-24-540-188 | ул.Джамбула Джабаева, д. 28/401 | | | | март | 2025 |
| 3212. | Городской округ город-герой Волгоград | г.Волгоград | СНТ "Спутник ВЗКАФ" | строительство газопровода-ввода | ООО "Городская газовая служба" | 34-24-540-217 | ул.Джамбула Джабаева, д. 28/1 | | | | март | 2025 |

| № п/п | Муниципальное образование | Наименование населенного пункта | Наименование садоводческого некоммерческого товарищества | Мероприятия, необходимые для подключения или создания технической возможности подключения домовладений, расположенных в границах территории садоводства | Наименование газораспределительной организации | Код объекта строительства | Адрес домовладения (домовладений), расположенного в границах территории садоводства, для которого реализуются мероприятия, необходимые для подключения (улица, номер домовладения) | Адрес домовладения (домовладений), расположенного в границах территории садоводства, для которого реализуются мероприятия, необходимые для создания технической возможности его подключения (улица, номер домовладения) | Общее количество домовладений, расположенных в границах территории садоводства, для которых реализуются мероприятия, необходимые для подключения | Общее количество домовладений, расположенных в границах территории садоводства, для которых реализуются мероприятия, необходимые для создания технической возможности их подключения | Срок догазификации | |
|---|---|---|---|---|---|---|---|---|---|---|---|---|
| | | | | | | | | | | | месяц | год |
| 1 | 2 | 3 | 4 | 5 | 6 | 7 | 8 | 9 | 10 | 11 | 12 | 13 |
| 3213. | Городской округ город-герой Волгоград | г.Волгоград | СНТ "СПУТНИК ЕППЖТ" | строительство газопровода-ввода | ООО "Газпром газораспределение Волгоград" | 34-25-505-59986 | ул.им. Джамбула Джабаева, д. 26/24 | | | | апрель | 2028 |
| 3214. | Городской округ город-герой Волгоград | г.Волгоград | СНТ "СПУТНИК ЕППЖТ" | строительство газопровода-ввода | ООО "Газпром газораспределение Волгоград" | 34-25-505-59990 | ул.им. Джамбула Джабаева, д. 26/18 | | | | март | 2028 |
| 3215. | Городской округ город-герой Волгоград | г.Волгоград | СНТ "СПУТНИК ЕППЖТ" | строительство газопровода-ввода | ООО "Газпром газораспределение Волгоград" | 34-24-505-63414 | ул.им. Джамбула Джабаева, д. 26/16 | | | | октябрь | 2027 |
| 3216. | Городской округ город-герой Волгоград | г.Волгоград | СНТ "СПУТНИК ЕППЖТ" | строительство распределительного газопровода | ООО "Газпром газораспределение Волгоград" | 34-25-505-59983 | ул.им. Джамбула Джабаева, д. 26/31 | | | | ноябрь | 2025 |
| 3217. | Городской округ город-герой Волгоград | г.Волгоград | СНТ "СПУТНИК ЕППЖТ" | строительство распределительного газопровода | ООО "Газпром газораспределение Волгоград" | 34-25-505-59982 | ул.им. Джамбула Джабаева, д. 26/32 | | | | октябрь | 2025 |
| 3218. | Городской округ город-герой Волгоград | г.Волгоград | СНТ "СПУТНИК ЕППЖТ" | строительство распределительного газопровода | ООО "Газпром газораспределение Волгоград" | 34-25-505-59984 | ул.им. Джамбула Джабаева, д. 26/29 | | | | октябрь | 2025 |
| 3219. | Городской округ город-герой Волгоград | г.Волгоград | СНТ "СПУТНИК ЕППЖТ" | строительство распределительного газопровода | ООО "Газпром газораспределение Волгоград" | 34-24-505-63410 | ул.им. Джамбула Джабаева, д. 26/28 | | | | сентябрь | 2025 |
| 3220. | Городской округ город-герой Волгоград | г.Волгоград | СНТ "СПУТНИК ЕППЖТ" | строительство распределительного газопровода | ООО "Газпром газораспределение Волгоград" | 34-25-505-59981 | ул.им. Джамбула Джабаева, д. 26/34 | | | | сентябрь | 2025 |

| № п/п | Муниципальное образование | Наименование населенного пункта | Наименование садоводческого некоммерческого товарищества | Мероприятия, необходимые для подключения или создания технической возможности подключения домовладений, расположенных в границах территории садоводства | Наименование газораспределительной организации | Код объекта строительства | Адрес домовладения (домовладений), расположенного в границах территории садоводства, для которого реализуются мероприятия, необходимые для подключения (улица, номер домовладения) | Адрес домовладения (домовладений), расположенного в границах территории садоводства, для которого реализуются мероприятия, необходимые для создания технической возможности его подключения (улица, номер домовладения) | Общее количество домовладений, расположенных в границах территории садоводства, для которых реализуются мероприятия, необходимые для подключения | Общее количество домовладений, расположенных в границах территории садоводства, для которых реализуются мероприятия, необходимые для создания технической возможности их подключения | Срок догазификации | |
|---|---|---|---|---|---|---|---|---|---|---|---|---|
| | | | | | | | | | | | месяц | год |
| 1 | 2 | 3 | 4 | 5 | 6 | 7 | 8 | 9 | 10 | 11 | 12 | 13 |
| 3221. | Городской округ город-герой Волгоград | г.Волгоград | СНТ "СПУТНИК ЕППЖТ" | строительство распределительного газопровода | ООО "Газпром газораспределение Волгоград" | 34-25-505-59985 | ул.им. Джамбула Джабаева, д. 26/27 | | | | сентябрь | 2025 |
| 3222. | Городской округ город-герой Волгоград | г.Волгоград | СНТ "СПУТНИК ЕППЖТ" | строительство газопровода-ввода | ООО "Газпром газораспределение Волгоград" | 34-24-505-63404 | ул.им. Джамбула Джабаева, д. 26/6 | | | | август | 2025 |
| 3223. | Городской округ город-герой Волгоград | г.Волгоград | СНТ "СПУТНИК ЕППЖТ" | строительство распределительного газопровода | ООО "Газпром газораспределение Волгоград" | 34-25-505-58283 | ул.им. Джамбула Джабаева, д. 26/33 | | | | июль | 2025 |
| 3224. | Городской округ город-герой Волгоград | г.Волгоград | СНТ "СПУТНИК ЕППЖТ" | строительство газопровода-ввода | ООО "Газпром газораспределение Волгоград" | 34-25-505-59988 | д. 45 | | 15 | 0 | май | 2025 |
| 3225. | Городской округ город-герой Волгоград | г.Волгоград | СНТ "СПУТНИК ЕППЖТ" | строительство газопровода-ввода | ООО "Газпром газораспределение Волгоград" | 34-24-505-63412 | ул.им. Джамбула Джабаева, д. 26/2 | | | | май | 2025 |
| 3226. | Городской округ город-герой Волгоград | г.Волгоград | СНТ "СПУТНИК ЕППЖТ" | строительство газопровода-ввода | ООО "Газпром газораспределение Волгоград" | 34-25-505-59980 | ул.им. Джамбула Джабаева, д. 26/46 | | | | май | 2025 |
| 3227. | Городской округ город-герой Волгоград | г.Волгоград | СНТ "СПУТНИК ЕППЖТ" | строительство газопровода-ввода | ООО "Газпром газораспределение Волгоград" | 34-24-505-63405 | ул.им. Джамбула Джабаева, д. 26/48 | | | | май | 2025 |
| 3228. | Городской округ город-герой Волгоград | г.Волгоград | СНТ "Строитель" | строительство газопровода-ввода | ООО "Газпром газораспределение Волгоград" | 34-24-505-62774 | д. 145а | | | | ноябрь | 2029 |

| № п/п | Муниципальное образование | Наименование населенного пункта | Наименование садоводческого некоммерческого товарищества | Мероприятия, необходимые для подключения или создания технической возможности подключения домовладений, расположенных в границах территории садоводства | Наименование газораспределительной организации | Код объекта строительства | Адрес домовладения (домовладений), расположенного в границах территории садоводства, для которого реализуются мероприятия, необходимые для подключения (улица, номер домовладения) | Адрес домовладения (домовладений), расположенного в границах территории садоводства, для которого реализуются мероприятия, необходимые для создания технической возможности его подключения (улица, номер домовладения) | Общее количество домовладений, расположенных в границах территории садоводства, для которых реализуются мероприятия, необходимые для подключения | Общее количество домовладений, расположенных в границах территории садоводства, для которых реализуются мероприятия, необходимые для создания технической возможности их подключения | Срок догазификации | |
|---|---|---|---|---|---|---|---|---|---|---|---|---|
| | | | | | | | | | | | месяц | год |
| 1 | 2 | 3 | 4 | 5 | 6 | 7 | 8 | 9 | 10 | 11 | 12 | 13 |
| 3229. | Городской округ город-герой Волгоград | г.Волгоград | СНТ "Строитель" | врезка на участке заявителя (нулевая врезка) | ООО "Газпром газораспределение Волгоград" | 34-24-505-62771 | д. 204 | | | | ноябрь | 2029 |
| 3230. | Городской округ город-герой Волгоград | г.Волгоград | СНТ "Строитель" | строительство газопровода-ввода | ООО "Газпром газораспределение Волгоград" | 34-24-505-62769 | д. 31а | | | | ноябрь | 2029 |
| 3231. | Городской округ город-герой Волгоград | г.Волгоград | СНТ "Строитель" | строительство газопровода-ввода | ООО "Газпром газораспределение Волгоград" | 34-24-505-62767 | д. 66 | | | | ноябрь | 2029 |
| 3232. | Городской округ город-герой Волгоград | г.Волгоград | СНТ "Строитель" | строительство газопровода-ввода | ООО "Газпром газораспределение Волгоград" | 34-24-505-62766 | д. 6а | | | | ноябрь | 2029 |
| 3233. | Городской округ город-герой Волгоград | г.Волгоград | СНТ "Строитель" | строительство газопровода-ввода | ООО "Газпром газораспределение Волгоград" | 34-24-505-62765 | ул.Виноградная, д. 11а | | | | ноябрь | 2029 |
| 3234. | Городской округ город-герой Волгоград | г.Волгоград | СНТ "Строитель" | строительство газопровода-ввода | ООО "Газпром газораспределение Волгоград" | 34-24-505-62773 | д. 173 | | | | март | 2029 |
| 3235. | Городской округ город-герой Волгоград | г.Волгоград | СНТ "Строитель" | строительство газопровода-ввода | ООО "Газпром газораспределение Волгоград" | 34-25-505-58305 | ул.Героев Тулы, д. 20 | | | | май | 2028 |
| 3236. | Городской округ город-герой Волгоград | г.Волгоград | СНТ "Строитель" | строительство газопровода-ввода | ООО "Газпром газораспределение Волгоград" | 34-26-505-57417 | д. 78 | | 72 | 0 | декабрь | 2026 |

| № п/п | Муниципальное образование | Наименование населенного пункта | Наименование садоводческого некоммерческого товарищества | Мероприятия, необходимые для подключения или создания технической возможности подключения домовладений, расположенных в границах территории садоводства | Наименование газораспределительной организации | Код объекта строительства | Адрес домовладения (домовладений), расположенного в границах территории садоводства, для которого реализуются мероприятия, необходимые для подключения (улица, номер домовладения) | Адрес домовладения (домовладений), расположенного в границах территории садоводства, для которого реализуются мероприятия, необходимые для создания технической возможности его подключения (улица, номер домовладения) | Общее количество домовладений, расположенных в границах территории садоводства, для которых реализуются мероприятия, необходимые для подключения | Общее количество домовладений, расположенных в границах территории садоводства, для которых реализуются мероприятия, необходимые для создания технической возможности их подключения | Срок догазификации | |
|---|---|---|---|---|---|---|---|---|---|---|---|---|
| | | | | | | | | | | | месяц | год |
| 1 | 2 | 3 | 4 | 5 | 6 | 7 | 8 | 9 | 10 | 11 | 12 | 13 |
| 3237. | Городской округ город-герой Волгоград | г.Волгоград | СНТ "Строитель" | строительство распределительного газопровода | ООО "Газпром газораспределение Волгоград" | 34-26-505-57413 | ул.Рябиновая, д. 210 | | | | сентябрь | 2026 |
| 3238. | Городской округ город-герой Волгоград | г.Волгоград | СНТ "Строитель" | строительство газопровода-ввода | ООО "Газпром газораспределение Волгоград" | 34-26-505-59970 | д. 144а | | | | сентябрь | 2026 |
| 3239. | Городской округ город-герой Волгоград | г.Волгоград | СНТ "Строитель" | строительство распределительного газопровода | ООО "Газпром газораспределение Волгоград" | 34-26-505-57415 | ул.Вишневая, д. 145 | | | | август | 2026 |
| 3240. | Городской округ город-герой Волгоград | г.Волгоград | СНТ "Строитель" | строительство распределительного газопровода | ООО "Газпром газораспределение Волгоград" | 34-24-505-62779 | д. 116 | | | | декабрь | 2025 |
| 3241. | Городской округ город-герой Волгоград | г.Волгоград | СНТ "СТРОИТЕЛЬ" | строительство распределительного газопровода | ООО "Газпром газораспределение Волгоград" | 34-26-505-59973 | д. 135 | | | | декабрь | 2025 |
| 3242. | Городской округ город-герой Волгоград | г.Волгоград | СНТ "Строитель" | строительство распределительного газопровода | ООО "Газпром газораспределение Волгоград" | 34-25-505-57416 | д. 141б | | | | декабрь | 2025 |
| 3243. | Городской округ город-герой Волгоград | г.Волгоград | СНТ "СТРОИТЕЛЬ" | строительство распределительного газопровода | ООО "Газпром газораспределение Волгоград" | 34-26-505-59971 | д. 143 | | | | декабрь | 2025 |
| 3244. | Городской округ город-герой Волгоград | г.Волгоград | СНТ "СТРОИТЕЛЬ" | строительство распределительного газопровода | ООО "Газпром газораспределение Волгоград" | 34-26-505-59966 | д. 160 | | | | декабрь | 2025 |

| № п/п | Муниципальное образование | Наименование населенного пункта | Наименование садоводческого некоммерческого товарищества | Мероприятия, необходимые для подключения или создания технической возможности подключения домовладений, расположенных в границах территории садоводства | Наименование газораспределительной организации | Код объекта строительства | Адрес домовладения (домовладений), расположенного в границах территории садоводства, для которого реализуются мероприятия, необходимые для подключения (улица, номер домовладения) | Адрес домовладения (домовладений), расположенного в границах территории садоводства, для которого реализуются мероприятия, необходимые для создания технической возможности его подключения (улица, номер домовладения) | Общее количество домовладений, расположенных в границах территории садоводства, для которых реализуются мероприятия, необходимые для подключения | Общее количество домовладений, расположенных в границах территории садоводства, для которых реализуются мероприятия, необходимые для создания технической возможности их подключения | Срок догазификации | |
|---|---|---|---|---|---|---|---|---|---|---|---|---|
| | | | | | | | | | | | месяц | год |
| 1 | 2 | 3 | 4 | 5 | 6 | 7 | 8 | 9 | 10 | 11 | 12 | 13 |
| 3245. | Городской округ город-герой Волгоград | г.Волгоград | СНТ "СТРОИТЕЛЬ" | строительство распределительного газопровода | ООО "Газпром газораспределение Волгоград" | 34-26-505-59964 | д. 166 | | | | декабрь | 2025 |
| 3246. | Городской округ город-герой Волгоград | г.Волгоград | СНТ "СТРОИТЕЛЬ" | строительство распределительного газопровода | ООО "Газпром газораспределение Волгоград" | 34-26-505-59962 | д. 180 | | | | декабрь | 2025 |
| 3247. | Городской округ город-герой Волгоград | г.Волгоград | СНТ "СТРОИТЕЛЬ" | строительство распределительного газопровода | ООО "Газпром газораспределение Волгоград" | 34-26-505-59957 | д. 26а | | | | декабрь | 2025 |
| 3248. | Городской округ город-герой Волгоград | г.Волгоград | СНТ "СТРОИТЕЛЬ" | строительство распределительного газопровода | ООО "Газпром газораспределение Волгоград" | 34-26-505-59954 | д. 42 | | | | декабрь | 2025 |
| 3249. | Городской округ город-герой Волгоград | г.Волгоград | СНТ "СТРОИТЕЛЬ" | строительство распределительного газопровода | ООО "Газпром газораспределение Волгоград" | 34-26-505-59953 | д. 51 | | | | декабрь | 2025 |
| 3250. | Городской округ город-герой Волгоград | г.Волгоград | СНТ "СТРОИТЕЛЬ" | строительство распределительного газопровода | ООО "Газпром газораспределение Волгоград" | 34-26-505-59952 | д. 56 | | | | декабрь | 2025 |
| 3251. | Городской округ город-герой Волгоград | г.Волгоград | СНТ "СТРОИТЕЛЬ" | строительство распределительного газопровода | ООО "Газпром газораспределение Волгоград" | 34-26-505-59948 | д. 65 | | | | декабрь | 2025 |
| 3252. | Городской округ город-герой Волгоград | г.Волгоград | СНТ "СТРОИТЕЛЬ" | строительство распределительного газопровода | ООО "Газпром газораспределение Волгоград" | 34-26-505-59945 | д. 77 | | | | декабрь | 2025 |

| № п/п | Муниципальное образование | Наименование населенного пункта | Наименование садоводческого некоммерческого товарищества | Мероприятия, необходимые для подключения или создания технической возможности подключения домовладений, расположенных в границах территории садоводства | Наименование газораспределительной организации | Код объекта строительства | Адрес домовладения (домовладений), расположенного в границах территории садоводства, для которого реализуются мероприятия, необходимые для подключения (улица, номер домовладения) | Адрес домовладения (домовладений), расположенного в границах территории садоводства, для которого реализуются мероприятия, необходимые для создания технической возможности его подключения (улица, номер домовладения) | Общее количество домовладений, расположенных в границах территории садоводства, для которых реализуются мероприятия, необходимые для подключения | Общее количество домовладений, расположенных в границах территории садоводства, для которых реализуются мероприятия, необходимые для создания технической возможности их подключения | Срок догазификации | |
|---|---|---|---|---|---|---|---|---|---|---|---|---|
| | | | | | | | | | | | месяц | год |
| 1 | 2 | 3 | 4 | 5 | 6 | 7 | 8 | 9 | 10 | 11 | 12 | 13 |
| 3253. | Городской округ город-герой Волгоград | г.Волгоград | СНТ "СТРОИТЕЛЬ" | строительство распределительного газопровода | ООО "Газпром газораспределение Волгоград" | 34-26-505-59943 | д. 85 | | | | декабрь | 2025 |
| 3254. | Городской округ город-герой Волгоград | г.Волгоград | СНТ "СТРОИТЕЛЬ" | строительство распределительного газопровода | ООО "Газпром газораспределение Волгоград" | 34-26-505-59942 | д. 99 | | | | декабрь | 2025 |
| 3255. | Городской округ город-герой Волгоград | г.Волгоград | СНТ "СТРОИТЕЛЬ" | строительство распределительного газопровода | ООО "Газпром газораспределение Волгоград" | 34-26-505-59940 | ул.Абрикосовая, д. 86 | | | | декабрь | 2025 |
| 3256. | Городской округ город-герой Волгоград | г.Волгоград | СНТ "СТРОИТЕЛЬ" | строительство распределительного газопровода | ООО "Газпром газораспределение Волгоград" | 34-26-505-59938 | ул.Виноградная, д. 5а | | | | декабрь | 2025 |
| 3257. | Городской округ город-герой Волгоград | г.Волгоград | СНТ "СТРОИТЕЛЬ" | строительство распределительного газопровода | ООО "Газпром газораспределение Волгоград" | 34-24-505-62778 | ул.ВСМ, д. 127 | | | | декабрь | 2025 |
| 3258. | Городской округ город-герой Волгоград | г.Волгоград | СНТ "Строитель" | строительство распределительного газопровода | ООО "Газпром газораспределение Волгоград" | 34-25-505-57414 | ул.Горная, линия 1, д. 24 | | | | декабрь | 2025 |
| 3259. | Городской округ город-герой Волгоград | г.Волгоград | СНТ "Строитель" | строительство распределительного газопровода | ООО "Газпром газораспределение Волгоград" | 34-24-505-62764 | ул.Яблочная, д. 157 | | | | декабрь | 2025 |
| 3260. | Городской округ город-герой Волгоград | г.Волгоград | СНТ "Строитель" | строительство распределительного газопровода | ООО "Газпром газораспределение Волгоград" | 34-26-505-59979 | д. 103 | | | | ноябрь | 2025 |

| № п/п | Муниципальное образование | Наименование населенного пункта | Наименование садоводческого некоммерческого товарищества | Мероприятия, необходимые для подключения или создания технической возможности подключения домовладений, расположенных в границах территории садоводства | Наименование газораспределительной организации | Код объекта строительства | Адрес домовладения (домовладений), расположенного в границах территории садоводства, для которого реализуются мероприятия, необходимые для подключения (улица, номер домовладения) | Адрес домовладения (домовладений), расположенного в границах территории садоводства, для которого реализуются мероприятия, необходимые для создания технической возможности его подключения (улица, номер домовладения) | Общее количество домовладений, расположенных в границах территории садоводства, для которых реализуются мероприятия, необходимые для подключения | Общее количество домовладений, расположенных в границах территории садоводства, для которых реализуются мероприятия, необходимые для создания технической возможности их подключения | Срок догазификации | |
|---|---|---|---|---|---|---|---|---|---|---|---|---|
| | | | | | | | | | | | месяц | год |
| 1 | 2 | 3 | 4 | 5 | 6 | 7 | 8 | 9 | 10 | 11 | 12 | 13 |
| 3261. | Городской округ город-герой Волгоград | г.Волгоград | СНТ "СТРОИТЕЛЬ" | строительство распределительного газопровода | ООО "Газпром газораспределение Волгоград" | 34-26-505-59978 | д. 105 | | | | ноябрь | 2025 |
| 3262. | Городской округ город-герой Волгоград | г.Волгоград | СНТ "СТРОИТЕЛЬ" | строительство распределительного газопровода | ООО "Газпром газораспределение Волгоград" | 34-26-505-59977 | д. 111/112 | | | | ноябрь | 2025 |
| 3263. | Городской округ город-герой Волгоград | г.Волгоград | СНТ "СТРОИТЕЛЬ" | строительство газопровода-ввода | ООО "Газпром газораспределение Волгоград" | 34-26-505-59976 | д. 124 | | | | ноябрь | 2025 |
| 3264. | Городской округ город-герой Волгоград | г.Волгоград | СНТ "СТРОИТЕЛЬ" | строительство распределительного газопровода | ООО "Газпром газораспределение Волгоград" | 34-26-505-59975 | д. 126 | | | | ноябрь | 2025 |
| 3265. | Городской округ город-герой Волгоград | г.Волгоград | СНТ "СТРОИТЕЛЬ" | строительство распределительного газопровода | ООО "Газпром газораспределение Волгоград" | 34-26-505-59974 | д. 130 | | | | ноябрь | 2025 |
| 3266. | Городской округ город-герой Волгоград | г.Волгоград | СНТ "Строитель" | строительство распределительного газопровода | ООО "Газпром газораспределение Волгоград" | 34-24-505-62776 | д. 134 | | | | ноябрь | 2025 |
| 3267. | Городской округ город-герой Волгоград | г.Волгоград | СНТ "Строитель" | строительство распределительного газопровода | ООО "Газпром газораспределение Волгоград" | 34-24-505-62775 | д. 13а | | | | ноябрь | 2025 |
| 3268. | Городской округ город-герой Волгоград | г.Волгоград | СНТ "СТРОИТЕЛЬ" | строительство газопровода-ввода | ООО "Газпром газораспределение Волгоград" | 34-26-505-59972 | д. 142а | | | | ноябрь | 2025 |

| № п/п | Муниципальное образование | Наименование населенного пункта | Наименование садоводческого некоммерческого товарищества | Мероприятия, необходимые для подключения или создания технической возможности подключения домовладений, расположенных в границах территории садоводства | Наименование газораспределительной организации | Код объекта строительства | Адрес домовладения (домовладений), расположенного в границах территории садоводства, для которого реализуются мероприятия, необходимые для подключения (улица, номер домовладения) | Адрес домовладения (домовладений), расположенного в границах территории садоводства, для которого реализуются мероприятия, необходимые для создания технической возможности его подключения (улица, номер домовладения) | Общее количество домовладений, расположенных в границах территории садоводства, для которых реализуются мероприятия, необходимые для подключения | Общее количество домовладений, расположенных в границах территории садоводства, для которых реализуются мероприятия, необходимые для создания технической возможности их подключения | Срок догазификации | |
|---|---|---|---|---|---|---|---|---|---|---|---|---|
| | | | | | | | | | | | месяц | год |
| 1 | 2 | 3 | 4 | 5 | 6 | 7 | 8 | 9 | 10 | 11 | 12 | 13 |
| 3269. | Городской округ город-герой Волгоград | г.Волгоград | СНТ "СТРОИТЕЛЬ" | строительство распределительного газопровода | ООО "Газпром газораспределение Волгоград" | 34-26-505-59969 | д. 146 | | | | ноябрь | 2025 |
| 3270. | Городской округ город-герой Волгоград | г.Волгоград | СНТ "СТРОИТЕЛЬ" | строительство распределительного газопровода | ООО "Газпром газораспределение Волгоград" | 34-26-505-59968 | д. 14а | | | | ноябрь | 2025 |
| 3271. | Городской округ город-герой Волгоград | г.Волгоград | СНТ "СТРОИТЕЛЬ" | строительство распределительного газопровода | ООО "Газпром газораспределение Волгоград" | 34-26-505-59967 | д. 16 | | | | ноябрь | 2025 |
| 3272. | Городской округ город-герой Волгоград | г.Волгоград | СНТ "СТРОИТЕЛЬ" | строительство распределительного газопровода | ООО "Газпром газораспределение Волгоград" | 34-26-505-59965 | д. 164 | | | | ноябрь | 2025 |
| 3273. | Городской округ город-герой Волгоград | г.Волгоград | СНТ "СТРОИТЕЛЬ" | строительство распределительного газопровода | ООО "Газпром газораспределение Волгоград" | 34-26-505-59961 | д. 182 | | | | ноябрь | 2025 |
| 3274. | Городской округ город-герой Волгоград | г.Волгоград | СНТ "СТРОИТЕЛЬ" | строительство газопровода-ввода | ООО "Газпром газораспределение Волгоград" | 34-26-505-59960 | д. 191/192 | | | | ноябрь | 2025 |
| 3275. | Городской округ город-герой Волгоград | г.Волгоград | СНТ "СТРОИТЕЛЬ" | строительство распределительного газопровода | ООО "Газпром газораспределение Волгоград" | 34-26-505-59959 | д. 193 | | | | ноябрь | 2025 |
| 3276. | Городской округ город-герой Волгоград | г.Волгоград | СНТ "СТРОИТЕЛЬ" | строительство газопровода-ввода | ООО "Газпром газораспределение Волгоград" | 34-26-505-59958 | д. 195 | | | | ноябрь | 2025 |

| № п/п | Муниципальное образование | Наименование населенного пункта | Наименование садоводческого некоммерческого товарищества | Мероприятия, необходимые для подключения или создания технической возможности подключения домовладений, расположенных в границах территории садоводства | Наименование газораспределительной организации | Код объекта строительства | Адрес домовладения (домовладений), расположенного в границах территории садоводства, для которого реализуются мероприятия, необходимые для подключения (улица, номер домовладения) | Адрес домовладения (домовладений), расположенного в границах территории садоводства, для которого реализуются мероприятия, необходимые для создания технической возможности его подключения (улица, номер домовладения) | Общее количество домовладений, расположенных в границах территории садоводства, для которых реализуются мероприятия, необходимые для подключения | Общее количество домовладений, расположенных в границах территории садоводства, для которых реализуются мероприятия, необходимые для создания технической возможности их подключения | Срок догазификации | |
|---|---|---|---|---|---|---|---|---|---|---|---|---|
| | | | | | | | | | | | месяц | год |
| 1 | 2 | 3 | 4 | 5 | 6 | 7 | 8 | 9 | 10 | 11 | 12 | 13 |
| 3277. | Городской округ город-герой Волгоград | г.Волгоград | СНТ "Строитель" | строительство распределительного газопровода | ООО "Газпром газораспределение Волгоград" | 34-24-505-62772 | д. 202 | | | | ноябрь | 2025 |
| 3278. | Городской округ город-герой Волгоград | г.Волгоград | СНТ "Строитель" | строительство газопровода-ввода | ООО "Газпром газораспределение Волгоград" | 34-24-505-62770 | д. 29а | | | | ноябрь | 2025 |
| 3279. | Городской округ город-герой Волгоград | г.Волгоград | СНТ "СТРОИТЕЛЬ" | строительство газопровода-ввода | ООО "Газпром газораспределение Волгоград" | 34-26-505-59956 | д. 32а | | | | ноябрь | 2025 |
| 3280. | Городской округ город-герой Волгоград | г.Волгоград | СНТ "Строитель" | строительство распределительного газопровода | ООО "Газпром газораспределение Волгоград" | 34-26-505-59955 | д. 40а | | | | ноябрь | 2025 |
| 3281. | Городской округ город-герой Волгоград | г.Волгоград | СНТ "СТРОИТЕЛЬ" | строительство распределительного газопровода | ООО "Газпром газораспределение Волгоград" | 34-26-505-59951 | д. 56а | | | | ноябрь | 2025 |
| 3282. | Городской округ город-герой Волгоград | г.Волгоград | СНТ "СТРОИТЕЛЬ" | строительство распределительного газопровода | ООО "Газпром газораспределение Волгоград" | 34-26-505-59950 | д. 57а | | | | ноябрь | 2025 |
| 3283. | Городской округ город-герой Волгоград | г.Волгоград | СНТ "СТРОИТЕЛЬ" | строительство распределительного газопровода | ООО "Газпром газораспределение Волгоград" | 34-26-505-59949 | д. 61 | | | | ноябрь | 2025 |
| 3284. | Городской округ город-герой Волгоград | г.Волгоград | СНТ "СТРОИТЕЛЬ" | строительство распределительного газопровода | ООО "Газпром газораспределение Волгоград" | 34-26-505-59947 | д. 68 | | | | ноябрь | 2025 |

| № п/п | Муниципальное образование | Наименование населенного пункта | Наименование садоводческого некоммерческого товарищества | Мероприятия, необходимые для подключения или создания технической возможности подключения домовладений, расположенных в границах территории садоводства | Наименование газораспределительной организации | Код объекта строительства | Адрес домовладения (домовладений), расположенного в границах территории садоводства, для которого реализуются мероприятия, необходимые для подключения (улица, номер домовладения) | Адрес домовладения (домовладений), расположенного в границах территории садоводства, для которого реализуются мероприятия, необходимые для создания технической возможности его подключения (улица, номер домовладения) | Общее количество домовладений, расположенных в границах территории садоводства, для которых реализуются мероприятия, необходимые для подключения | Общее количество домовладений, расположенных в границах территории садоводства, для которых реализуются мероприятия, необходимые для создания технической возможности их подключения | Срок догазификации | |
|---|---|---|---|---|---|---|---|---|---|---|---|---|
| | | | | | | | | | | | месяц | год |
| 1 | 2 | 3 | 4 | 5 | 6 | 7 | 8 | 9 | 10 | 11 | 12 | 13 |
| 3285. | Городской округ город-герой Волгоград | г.Волгоград | СНТ "СТРОИТЕЛЬ" | строительство распределительного газопровода | ООО "Газпром газораспределение Волгоград" | 34-26-505-59946 | д. 75 | | | | ноябрь | 2025 |
| 3286. | Городской округ город-герой Волгоград | г.Волгоград | СНТ "СТРОИТЕЛЬ" | строительство распределительного газопровода | ООО "Газпром газораспределение Волгоград" | 34-26-505-59944 | д. 8 | | | | ноябрь | 2025 |
| 3287. | Городской округ город-герой Волгоград | г.Волгоград | СНТ "СТРОИТЕЛЬ" | строительство газопровода-ввода | ООО "Газпром газораспределение Волгоград" | 34-26-505-59941 | ул.Абрикосовая, д. 108 | | | | ноябрь | 2025 |
| 3288. | Городской округ город-герой Волгоград | г.Волгоград | СНТ "СТРОИТЕЛЬ" | строительство распределительного газопровода | ООО "Газпром газораспределение Волгоград" | 34-26-505-59939 | ул.Абрикосовая, д. 87 | | | | ноябрь | 2025 |
| 3289. | Городской округ город-герой Волгоград | г.Волгоград | СНТ "СТРОИТЕЛЬ" | строительство распределительного газопровода | ООО "Газпром газораспределение Волгоград" | 34-26-505-59937 | ул.Яблочная, д. 128 | | | | ноябрь | 2025 |
| 3290. | Городской округ город-герой Волгоград | г.Волгоград | СНТ "СТРОИТЕЛЬ" | строительство газопровода-ввода | ООО "Газпром газораспределение Волгоград" | 34-24-505-62777 | ул."ПО"ВСМ", д. 133 | | | | октябрь | 2025 |
| 3291. | Городской округ город-герой Волгоград | г.Волгоград | СНТ "СТРОИТЕЛЬ" | строительство газопровода-ввода | ООО "Газпром газораспределение Волгоград" | 34-26-505-59963 | д. 178 | | | | октябрь | 2025 |
| 3292. | Городской округ город-герой Волгоград | г.Волгоград | СНТ "Татьянка" | строительство газопровода-ввода | ООО "Газпром газораспределение Волгоград" | 34-24-505-62762 | д. 173 | | 5 | 0 | ноябрь | 2029 |

| № п/п | Муниципальное образование | Наименование населенного пункта | Наименование садоводческого некоммерческого товарищества | Мероприятия, необходимые для подключения или создания технической возможности подключения домовладений, расположенных в границах территории садоводства | Наименование газораспределительной организации | Код объекта строительства | Адрес домовладения (домовладений), расположенного в границах территории садоводства, для которого реализуются мероприятия, необходимые для подключения (улица, номер домовладения) | Адрес домовладения (домовладений), расположенного в границах территории садоводства, для которого реализуются мероприятия, необходимые для создания технической возможности его подключения (улица, номер домовладения) | Общее количество домовладений, расположенных в границах территории садоводства, для которых реализуются мероприятия, необходимые для подключения | Общее количество домовладений, расположенных в границах территории садоводства, для которых реализуются мероприятия, необходимые для создания технической возможности их подключения | Срок догазификации | |
|---|---|---|---|---|---|---|---|---|---|---|---|---|
| | | | | | | | | | | | месяц | год |
| 1 | 2 | 3 | 4 | 5 | 6 | 7 | 8 | 9 | 10 | 11 | 12 | 13 |
| 3293. | Городской округ город-герой Волгоград | г.Волгоград | СНТ "Татьянка" | строительство газопровода-ввода | ООО "Газпром газораспределение Волгоград" | 34-24-505-62761 | д. 175 | | | | ноябрь | 2029 |
| 3294. | Городской округ город-герой Волгоград | г.Волгоград | СНТ "Татьянка" | строительство газопровода-ввода | ООО "Газпром газораспределение Волгоград" | 34-24-505-62760 | д. 177 | | | | ноябрь | 2029 |
| 3295. | Городской округ город-герой Волгоград | г.Волгоград | СНТ "Татьянка" | строительство газопровода-ввода | ООО "Газпром газораспределение Волгоград" | 34-24-505-62759 | д. 178 | | | | ноябрь | 2029 |
| 3296. | Городской округ город-герой Волгоград | г.Волгоград | СНТ "Татьянка" | строительство газопровода-ввода | ООО "Газпром газораспределение Волгоград" | 34-24-505-62758 | д. 179 | | | | ноябрь | 2029 |
| 3297. | Городской округ город-герой Волгоград | г.Волгоград | СНТ "Трампарк" | строительство газопровода-ввода | ООО "Газпром газораспределение Волгоград" | 34-24-505-64379 | д. 14 | | 5 | 0 | ноябрь | 2028 |
| 3298. | Городской округ город-герой Волгоград | г.Волгоград | СНТ "Трампарк" | строительство газопровода-ввода | ООО "Газпром газораспределение Волгоград" | 34-24-505-64378 | д. 1а | | | | ноябрь | 2028 |
| 3299. | Городской округ город-герой Волгоград | г.Волгоград | СНТ "Трампарк" | строительство газопровода-ввода | ООО "Газпром газораспределение Волгоград" | 34-24-505-64377 | д. 21а | | | | ноябрь | 2028 |
| 3300. | Городской округ город-герой Волгоград | г.Волгоград | СНТ "Трампарк" | строительство газопровода-ввода | ООО "Газпром газораспределение Волгоград" | 34-24-505-64376 | д. 32 | | | | ноябрь | 2028 |

| № п/п | Муниципальное образование | Наименование населенного пункта | Наименование садоводческого некоммерческого товарищества | Мероприятия, необходимые для подключения или создания технической возможности подключения домовладений, расположенных в границах территории садоводства | Наименование газораспределительной организации | Код объекта строительства | Адрес домовладения (домовладений), расположенного в границах территории садоводства, для которого реализуются мероприятия, необходимые для подключения (улица, номер домовладения) | Адрес домовладения (домовладений), расположенного в границах территории садоводства, для которого реализуются мероприятия, необходимые для создания технической возможности его подключения (улица, номер домовладения) | Общее количество домовладений, расположенных в границах территории садоводства, для которых реализуются мероприятия, необходимые для подключения | Общее количество домовладений, расположенных в границах территории садоводства, для которых реализуются мероприятия, необходимые для создания технической возможности их подключения | Срок догазификации | |
|---|---|---|---|---|---|---|---|---|---|---|---|---|
| | | | | | | | | | | | месяц | год |
| 1 | 2 | 3 | 4 | 5 | 6 | 7 | 8 | 9 | 10 | 11 | 12 | 13 |
| 3301. | Городской округ город-герой Волгоград | г.Волгоград | СНТ "Трампарк" | строительство газопровода-ввода | ООО "Газпром газораспределение Волгоград" | 34-26-505-59838 | ул.Твардовского, д. 27/26 | | | | февраль | 2025 |
| 3302. | Городской округ город-герой Волгоград | г.Волгоград | СНТ "Транспортник Советский" | строительство распределительного газопровода | ООО "Газпром газораспределение Волгоград" | 34-26-505-57412 | д. 20 | | 8 | 0 | ноябрь | 2026 |
| 3303. | Городской округ город-герой Волгоград | г.Волгоград | СНТ "Транспортник Советский" | строительство распределительного газопровода | ООО "Газпром газораспределение Волгоград" | 34-26-505-57410 | д. 432 | | | | октябрь | 2026 |
| 3304. | Городской округ город-герой Волгоград | г.Волгоград | СНТ "Транспортник Советский" | строительство распределительного газопровода | ООО "Газпром газораспределение Волгоград" | 34-26-505-57411 | д. 241 | | | | октябрь | 2026 |
| 3305. | Городской округ город-герой Волгоград | г.Волгоград | СНТ "Транспортник Советский" | строительство распределительного газопровода | ООО "Газпром газораспределение Волгоград" | 34-26-505-57405 | ул.Слесарная, д. 169 | | | | сентябрь | 2026 |
| 3306. | Городской округ город-герой Волгоград | г.Волгоград | СНТ "Транспортник Советский" | строительство распределительного газопровода | ООО "Газпром газораспределение Волгоград" | 34-26-505-57406 | ул.Слесарная, д. 118 | | | | июнь | 2026 |
| 3307. | Городской округ город-герой Волгоград | г.Волгоград | СНТ "Транспортник Советский" | строительство распределительного газопровода | ООО "Газпром газораспределение Волгоград" | 34-26-505-57407 | ул.Председательская, д. 117 | | | | июнь | 2026 |
| 3308. | Городской округ город-герой Волгоград | г.Волгоград | СНТ "Транспортник Советский" | строительство распределительного газопровода | ООО "Газпром газораспределение Волгоград" | 34-26-505-57408 | ул.Административная, д. 14 | | | | май | 2026 |

| № п/п | Муниципальное образование | Наименование населенного пункта | Наименование садоводческого некоммерческого товарищества | Мероприятия, необходимые для подключения или создания технической возможности подключения домовладений, расположенных в границах территории садоводства | Наименование газораспределительной организации | Код объекта строительства | Адрес домовладения (домовладений), расположенного в границах территории садоводства, для которого реализуются мероприятия, необходимые для подключения (улица, номер домовладения) | Адрес домовладения (домовладений), расположенного в границах территории садоводства, для которого реализуются мероприятия, необходимые для создания технической возможности его подключения (улица, номер домовладения) | Общее количество домовладений, расположенных в границах территории садоводства, для которых реализуются мероприятия, необходимые для подключения | Общее количество домовладений, расположенных в границах территории садоводства, для которых реализуются мероприятия, необходимые для создания технической возможности их подключения | Срок догазификации | |
|---|---|---|---|---|---|---|---|---|---|---|---|---|
| | | | | | | | | | | | месяц | год |
| 1 | 2 | 3 | 4 | 5 | 6 | 7 | 8 | 9 | 10 | 11 | 12 | 13 |
| 3309. | Городской округ город-герой Волгоград | г.Волгоград | СНТ "Транспортник Советский" | строительство распределительного газопровода | ООО "Газпром газораспределение Волгоград" | 34-26-505-57409 | д. 62 | | | | май | 2026 |
| 3310. | Городской округ город-герой Волгоград | г.Волгоград | СНТ "ТРАНСПОРТНИК" | строительство газопровода-ввода | ООО "Газпром газораспределение Волгоград" | 34-26-505-59934 | д. 12 | | 14 | 0 | июнь | 2026 |
| 3311. | Городской округ город-герой Волгоград | г.Волгоград | СНТ "ТРАНСПОРТНИК" | строительство распределительного газопровода | ООО "Газпром газораспределение Волгоград" | 34-26-505-59932 | д. 56 | | | | июнь | 2026 |
| 3312. | Городской округ город-герой Волгоград | г.Волгоград | СНТ "ТРАНСПОРТНИК" | строительство распределительного газопровода | ООО "Газпром газораспределение Волгоград" | 34-26-505-59933 | д. 49 | | | | июнь | 2026 |
| 3313. | Городской округ город-герой Волгоград | г.Волгоград | СНТ "Транспортник" | строительство газопровода-ввода | ООО "Газпром газораспределение Волгоград" | 34-24-505-62756 | д. 176 | | | | июль | 2024 |
| 3314. | Городской округ город-герой Волгоград | г.Волгоград | СНТ "Транспортник" | строительство газопровода-ввода | ООО "Газпром газораспределение Волгоград" | 34-24-505-62755 | д. 288 | | | | июль | 2024 |
| 3315. | Городской округ город-герой Волгоград | г.Волгоград | СНТ "Транспортник" | строительство газопровода-ввода | ООО "Газпром газораспределение Волгоград" | 34-24-505-62754 | д. 351 | | | | июль | 2024 |
| 3316. | Городской округ город-герой Волгоград | г.Волгоград | СНТ "Транспортник" | строительство газопровода-ввода | ООО "Газпром газораспределение Волгоград" | 34-24-505-62753 | д. 372 | | | | июль | 2024 |

| № п/п | Муниципальное образование | Наименование населенного пункта | Наименование садоводческого некоммерческого товарищества | Мероприятия, необходимые для подключения или создания технической возможности подключения домовладений, расположенных в границах территории садоводства | Наименование газораспределительной организации | Код объекта строительства | Адрес домовладения (домовладений), расположенного в границах территории садоводства, для которого реализуются мероприятия, необходимые для подключения (улица, номер домовладения) | Адрес домовладения (домовладений), расположенного в границах территории садоводства, для которого реализуются мероприятия, необходимые для создания технической возможности его подключения (улица, номер домовладения) | Общее количество домовладений, расположенных в границах территории садоводства, для которых реализуются мероприятия, необходимые для подключения | Общее количество домовладений, расположенных в границах территории садоводства, для которых реализуются мероприятия, необходимые для создания технической возможности их подключения | Срок догазификации | |
|---|---|---|---|---|---|---|---|---|---|---|---|---|
| | | | | | | | | | | | месяц | год |
| 1 | 2 | 3 | 4 | 5 | 6 | 7 | 8 | 9 | 10 | 11 | 12 | 13 |
| 3317. | Городской округ город-герой Волгоград | г.Волгоград | СНТ "Транспортник" | строительство газопровода-ввода | ООО "Газпром газораспределение Волгоград" | 34-24-505-62752 | д. 388 | | | | июль | 2024 |
| 3318. | Городской округ город-герой Волгоград | г.Волгоград | СНТ "Транспортник" | строительство газопровода-ввода | ООО "Газпром газораспределение Волгоград" | 34-24-505-62751 | д. 389 | | | | июль | 2024 |
| 3319. | Городской округ город-герой Волгоград | г.Волгоград | СНТ "Транспортник" | строительство газопровода-ввода | ООО "Газпром газораспределение Волгоград" | 34-24-505-62750 | д. 390 | | | | июль | 2024 |
| 3320. | Городской округ город-герой Волгоград | г.Волгоград | СНТ "Транспортник" | врезка на участке заявителя (нулевая врезка) | ООО "Газпром газораспределение Волгоград" | 34-24-505-62749 | д. 391 | | | | июль | 2024 |
| 3321. | Городской округ город-герой Волгоград | г.Волгоград | СНТ "Транспортник" | врезка на участке заявителя (нулевая врезка) | ООО "Газпром газораспределение Волгоград" | 34-24-505-62748 | д. 439 | | | | июль | 2024 |
| 3322. | Городской округ город-герой Волгоград | г.Волгоград | СНТ "Транспортник" | врезка на участке заявителя (нулевая врезка) | ООО "Газпром газораспределение Волгоград" | 34-24-505-62747 | д. 443 | | | | июль | 2024 |
| 3323. | Городской округ город-герой Волгоград | г.Волгоград | СНТ "Транспортник" | строительство газопровода-ввода | ООО "Газпром газораспределение Волгоград" | 34-24-505-62746 | ул.Автомобилистов, д. 437 | | | | июль | 2024 |
| 3324. | Городской округ город-герой Волгоград | г.Волгоград | СНТ "Труд и отдых" | врезка на участке заявителя (нулевая врезка) | ООО "Газпром газораспределение Волгоград" | 34-24-505-62744 | д. 106 | | 4 | 0 | декабрь | 2030 |

| № п/п | Муниципальное образование | Наименование населенного пункта | Наименование садоводческого некоммерческого товарищества | Мероприятия, необходимые для подключения или создания технической возможности подключения домовладений, расположенных в границах территории садоводства | Наименование газораспределительной организации | Код объекта строительства | Адрес домовладения (домовладений), расположенного в границах территории садоводства, для которого реализуются мероприятия, необходимые для подключения (улица, номер домовладения) | Адрес домовладения (домовладений), расположенного в границах территории садоводства, для которого реализуются мероприятия, необходимые для создания технической возможности его подключения (улица, номер домовладения) | Общее количество домовладений, расположенных в границах территории садоводства, для которых реализуются мероприятия, необходимые для подключения | Общее количество домовладений, расположенных в границах территории садоводства, для которых реализуются мероприятия, необходимые для создания технической возможности их подключения | Срок догазификации | |
|---|---|---|---|---|---|---|---|---|---|---|---|---|
| | | | | | | | | | | | месяц | год |
| 1 | 2 | 3 | 4 | 5 | 6 | 7 | 8 | 9 | 10 | 11 | 12 | 13 |
| 3325. | Городской округ город-герой Волгоград | г.Волгоград | СНТ "Труд и отдых" | врезка на участке заявителя (нулевая врезка) | ООО "Газпром газораспределение Волгоград" | 34-24-505-62743 | д. 46 | | | | декабрь | 2030 |
| 3326. | Городской округ город-герой Волгоград | г.Волгоград | СНТ "Труд и отдых" | врезка на участке заявителя (нулевая врезка) | ООО "Газпром газораспределение Волгоград" | 34-24-505-62742 | д. 7 | | | | декабрь | 2030 |
| 3327. | Городской округ город-герой Волгоград | г.Волгоград | СНТ "Труд и отдых" | врезка на участке заявителя (нулевая врезка) | ООО "Газпром газораспределение Волгоград" | 34-24-505-62741 | д. 74 | | | | декабрь | 2030 |
| 3328. | Городской округ город-герой Волгоград | г.Волгоград | СНТ "Труд" | строительство газопровода-ввода | ООО "Городская газовая служба" | 34-24-540-269 | д. 103 | | 1 | 0 | май | 2025 |
| 3329. | Городской округ город-герой Волгоград | г.Волгоград | СНТ "Тюльпан 1" | строительство газопровода-ввода | ООО "Газпром газораспределение Волгоград" | 34-25-505-57404 | линия 8, д. 66 | | 1 | 0 | июль | 2025 |
| 3330. | Городской округ город-герой Волгоград | г.Волгоград | СНТ "Урожай-2" | врезка на участке заявителя (нулевая врезка) | ООО "Газпром газораспределение Волгоград" | 34-24-505-64365 | д. 86 | | 1 | 0 | ноябрь | 2028 |
| 3331. | Городской округ город-герой Волгоград | г.Волгоград | СНТ "Учитель" | строительство газопровода-ввода | ООО "Городская газовая служба" | 34-25-540-93 | ул.им. Солнечникова, д. 33/106 | | 15 | 0 | декабрь | 2027 |
| 3332. | Городской округ город-герой Волгоград | г.Волгоград | СНТ "Учитель" | строительство газопровода-ввода | ООО "Городская газовая служба" | 34-25-540-109 | ул.им. Солнечникова, д. 33/50 | | | | декабрь | 2027 |

| № п/п | Муниципальное образование | Наименование населенного пункта | Наименование садоводческого некоммерческого товарищества | Мероприятия, необходимые для подключения или создания технической возможности подключения домовладений, расположенных в границах территории садоводства | Наименование газораспределительной организации | Код объекта строительства | Адрес домовладения (домовладений), расположенного в границах территории садоводства, для которого реализуются мероприятия, необходимые для подключения (улица, номер домовладения) | Адрес домовладения (домовладений), расположенного в границах территории садоводства, для которого реализуются мероприятия, необходимые для создания технической возможности его подключения (улица, номер домовладения) | Общее количество домовладений, расположенных в границах территории садоводства, для которых реализуются мероприятия, необходимые для подключения | Общее количество домовладений, расположенных в границах территории садоводства, для которых реализуются мероприятия, необходимые для создания технической возможности их подключения | Срок догазификации | |
|---|---|---|---|---|---|---|---|---|---|---|---|---|
| | | | | | | | | | | | месяц | год |
| 1 | 2 | 3 | 4 | 5 | 6 | 7 | 8 | 9 | 10 | 11 | 12 | 13 |
| 3333. | Городской округ город-герой Волгоград | г.Волгоград | СНТ "Учитель" | строительство газопровода-ввода | ООО "Городская газовая служба" | 34-24-540-29047 | ул.им. Солнечникова, д. 33/21 | | | | декабрь | 2027 |
| 3334. | Городской округ город-герой Волгоград | г.Волгоград | СНТ "Учитель" | строительство газопровода-ввода | ООО "Городская газовая служба" | 34-25-540-32768 | ул.им. Солнечникова, д. 33/8 | | | | декабрь | 2027 |
| 3335. | Городской округ город-герой Волгоград | г.Волгоград | СНТ "Учитель" | строительство газопровода-ввода | ООО "Городская газовая служба" | 34-25-540-34314 | ул.им. Солнечникова, д. 33/61 | | | | декабрь | 2027 |
| 3336. | Городской округ город-герой Волгоград | г.Волгоград | СНТ "Учитель" | строительство газопровода-ввода | ООО "Городская газовая служба" | 34-24-540-29062 | ул.им. Солнечникова, д. 33/74 | | | | декабрь | 2027 |
| 3337. | Городской округ город-герой Волгоград | г.Волгоград | СНТ "Учитель" | строительство газопровода-ввода | ООО "Городская газовая служба" | 34-25-540-33715 | ул.им. Солнечникова, д. 33/78 | | | | декабрь | 2027 |
| 3338. | Городской округ город-герой Волгоград | г.Волгоград | СНТ "Учитель" | строительство газопровода-ввода | ООО "Городская газовая служба" | 34-25-540-32894 | ул.им. Солнечникова, д. 33/87 | | | | декабрь | 2027 |
| 3339. | Городской округ город-герой Волгоград | г.Волгоград | СНТ "Учитель" | строительство газопровода-ввода | ООО "Городская газовая служба" | 34-24-540-27820 | ул.им. Солнечникова, д. 33/95 | | | | декабрь | 2027 |
| 3340. | Городской округ город-герой Волгоград | г.Волгоград | СНТ "Учитель" | строительство газопровода-ввода | ООО "Городская газовая служба" | 34-25-540-127 | ул.им. Солнечникова, д. 33/100 | | | | декабрь | 2027 |

| № п/п | Муниципальное образование | Наименование населенного пункта | Наименование садоводческого некоммерческого товарищества | Мероприятия, необходимые для подключения или создания технической возможности подключения домовладений, расположенных в границах территории садоводства | Наименование газораспределительной организации | Код объекта строительства | Адрес домовладения (домовладений), расположенного в границах территории садоводства, для которого реализуются мероприятия, необходимые для подключения (улица, номер домовладения) | Адрес домовладения (домовладений), расположенного в границах территории садоводства, для которого реализуются мероприятия, необходимые для создания технической возможности его подключения (улица, номер домовладения) | Общее количество домовладений, расположенных в границах территории садоводства, для которых реализуются мероприятия, необходимые для подключения | Общее количество домовладений, расположенных в границах территории садоводства, для которых реализуются мероприятия, необходимые для создания технической возможности их подключения | Срок догазификации | |
|---|---|---|---|---|---|---|---|---|---|---|---|---|
| | | | | | | | | | | | месяц | год |
| 1 | 2 | 3 | 4 | 5 | 6 | 7 | 8 | 9 | 10 | 11 | 12 | 13 |
| 3341. | Городской округ город-герой Волгоград | г.Волгоград | СНТ "Учитель" | строительство газопровода-ввода | ООО "Городская газовая служба" | 34-24-540-27822 | ул.им. Солнечникова, д. 33/103 | | | | декабрь | 2027 |
| 3342. | Городской округ город-герой Волгоград | г.Волгоград | СНТ "Учитель" | строительство газопровода-ввода | ООО "Городская газовая служба" | 34-25-540-33981 | ул.им. Солнечникова, д. 33/146 | | | | декабрь | 2027 |
| 3343. | Городской округ город-герой Волгоград | г.Волгоград | СНТ "Учитель" | строительство газопровода-ввода | ООО "Городская газовая служба" | 34-25-540-32771 | ул.им. Солнечникова, д. 33/147 | | | | декабрь | 2027 |
| 3344. | Городской округ город-герой Волгоград | г.Волгоград | СНТ "Учитель" | строительство газопровода-ввода | ООО "Городская газовая служба" | 34-25-540-34200 | ул.им. Солнечникова, д. 20/24 | | | | декабрь | 2027 |
| 3345. | Городской округ город-герой Волгоград | г.Волгоград | СНТ "Учитель" | строительство газопровода-ввода | ООО "Городская газовая служба" | 34-25-540-33242 | ул.им. Солнечникова, д. 20/61 | | | | декабрь | 2027 |
| 3346. | Городской округ город-герой Волгоград | г.Волгоград | СНТ "Факел" | строительство газопровода-ввода | ООО "Газпром газораспределение Волгоград" | 34-24-505-62689 | д. 178 | | 26 | 0 | декабрь | 2029 |
| 3347. | Городской округ город-герой Волгоград | г.Волгоград | СНТ "Факел" | врезка на участке заявителя (нулевая врезка) | ООО "Газпром газораспределение Волгоград" | 34-24-505-62687 | ул.2, д. 200 | | | | декабрь | 2029 |
| 3348. | Городской округ город-герой Волгоград | г.Волгоград | СНТ "Факел" | строительство газопровода-ввода | ООО "Газпром газораспределение Волгоград" | 34-24-505-62686 | ул.2, д. 205 | | | | декабрь | 2029 |

| № п/п | Муниципальное образование | Наименование населенного пункта | Наименование садоводческого некоммерческого товарищества | Мероприятия, необходимые для подключения или создания технической возможности подключения домовладений, расположенных в границах территории садоводства | Наименование газораспределительной организации | Код объекта строительства | Адрес домовладения (домовладений), расположенного в границах территории садоводства, для которого реализуются мероприятия, необходимые для подключения (улица, номер домовладения) | Адрес домовладения (домовладений), расположенного в границах территории садоводства, для которого реализуются мероприятия, необходимые для создания технической возможности его подключения (улица, номер домовладения) | Общее количество домовладений, расположенных в границах территории садоводства, для которых реализуются мероприятия, необходимые для подключения | Общее количество домовладений, расположенных в границах территории садоводства, для которых реализуются мероприятия, необходимые для создания технической возможности их подключения | Срок догазификации | |
|---|---|---|---|---|---|---|---|---|---|---|---|---|
| | | | | | | | | | | | месяц | год |
| 1 | 2 | 3 | 4 | 5 | 6 | 7 | 8 | 9 | 10 | 11 | 12 | 13 |
| 3349. | Городской округ город-герой Волгоград | г.Волгоград | СНТ "Факел" | врезка на участке заявителя (нулевая врезка) | ООО "Газпром газораспределение Волгоград" | 34-24-505-62684 | ул.3, д. 159 | | | | декабрь | 2029 |
| 3350. | Городской округ город-герой Волгоград | г.Волгоград | СНТ "Факел" | врезка на участке заявителя (нулевая врезка) | ООО "Газпром газораспределение Волгоград" | 34-24-505-62683 | ул.3, д. 161 | | | | декабрь | 2029 |
| 3351. | Городской округ город-герой Волгоград | г.Волгоград | СНТ "Факел" | строительство газопровода-ввода | ООО "Газпром газораспределение Волгоград" | 34-24-505-62682 | ул.3, д. 165 | | | | декабрь | 2029 |
| 3352. | Городской округ город-герой Волгоград | г.Волгоград | СНТ "Факел" | врезка на участке заявителя (нулевая врезка) | ООО "Газпром газораспределение Волгоград" | 34-24-505-62681 | ул.3, д. 343 | | | | декабрь | 2029 |
| 3353. | Городской округ город-герой Волгоград | г.Волгоград | СНТ "Факел" | врезка на участке заявителя (нулевая врезка) | ООО "Газпром газораспределение Волгоград" | 34-24-505-62680 | ул.4, д. 249 | | | | декабрь | 2029 |
| 3354. | Городской округ город-герой Волгоград | г.Волгоград | СНТ "Факел" | строительство газопровода-ввода | ООО "Газпром газораспределение Волгоград" | 34-24-505-62679 | ул.5, д. 441 | | | | декабрь | 2029 |
| 3355. | Городской округ город-герой Волгоград | г.Волгоград | СНТ "Факел" | строительство газопровода-ввода | ООО "Газпром газораспределение Волгоград" | 34-24-505-62678 | ул.6, д. 281 | | | | декабрь | 2029 |
| 3356. | Городской округ город-герой Волгоград | г.Волгоград | СНТ "ФАКЕЛ" | строительство распределительного газопровода | ООО "Газпром газораспределение Волгоград" | 34-26-505-59931 | д. 184 | | | | декабрь | 2025 |

| № п/п | Муниципальное образование | Наименование населенного пункта | Наименование садоводческого некоммерческого товарищества | Мероприятия, необходимые для подключения или создания технической возможности подключения домовладений, расположенных в границах территории садоводства | Наименование газораспределительной организации | Код объекта строительства | Адрес домовладения (домовладений), расположенного в границах территории садоводства, для которого реализуются мероприятия, необходимые для подключения (улица, номер домовладения) | Адрес домовладения (домовладений), расположенного в границах территории садоводства, для которого реализуются мероприятия, необходимые для создания технической возможности его подключения (улица, номер домовладения) | Общее количество домовладений, расположенных в границах территории садоводства, для которых реализуются мероприятия, необходимые для подключения | Общее количество домовладений, расположенных в границах территории садоводства, для которых реализуются мероприятия, необходимые для создания технической возможности их подключения | Срок догазификации | |
|---|---|---|---|---|---|---|---|---|---|---|---|---|
| | | | | | | | | | | | месяц | год |
| 1 | 2 | 3 | 4 | 5 | 6 | 7 | 8 | 9 | 10 | 11 | 12 | 13 |
| 3357. | Городской округ город-герой Волгоград | г.Волгоград | СНТ "ФАКЕЛ" | строительство распределительного газопровода | ООО "Газпром газораспределение Волгоград" | 34-26-505-59930 | д. 210 | | | | декабрь | 2025 |
| 3358. | Городской округ город-герой Волгоград | г.Волгоград | СНТ "Факел" | строительство распределительного газопровода | ООО "Газпром газораспределение Волгоград" | 34-24-505-63952 | д. 211 | | | | декабрь | 2025 |
| 3359. | Городской округ город-герой Волгоград | г.Волгоград | СНТ "Факел" | строительство распределительного газопровода | ООО "Газпром газораспределение Волгоград" | 34-24-505-62688 | д. 212 | | | | декабрь | 2025 |
| 3360. | Городской округ город-герой Волгоград | г.Волгоград | СНТ "Факел" | строительство распределительного газопровода | ООО "Газпром газораспределение Волгоград" | 34-25-505-57403 | д. 221 | | | | декабрь | 2025 |
| 3361. | Городской округ город-герой Волгоград | г.Волгоград | СНТ "ФАКЕЛ" | строительство распределительного газопровода | ООО "Газпром газораспределение Волгоград" | 34-26-505-59929 | д. 228 | | | | декабрь | 2025 |
| 3362. | Городской округ город-герой Волгоград | г.Волгоград | СНТ "ФАКЕЛ" | строительство распределительного газопровода | ООО "Газпром газораспределение Волгоград" | 34-25-505-59927 | д. 275 | | | | декабрь | 2025 |
| 3363. | Городской округ город-герой Волгоград | г.Волгоград | СНТ "ФАКЕЛ" | строительство распределительного газопровода | ООО "Газпром газораспределение Волгоград" | 34-26-505-59926 | д. 327 | | | | декабрь | 2025 |
| 3364. | Городской округ город-герой Волгоград | г.Волгоград | СНТ "ФАКЕЛ" | строительство распределительного газопровода | ООО "Газпром газораспределение Волгоград" | 34-26-505-59925 | д. 416 | | | | декабрь | 2025 |

| № п/п | Муниципальное образование | Наименование населенного пункта | Наименование садоводческого некоммерческого товарищества | Мероприятия, необходимые для подключения или создания технической возможности подключения домовладений, расположенных в границах территории садоводства | Наименование газораспределительной организации | Код объекта строительства | Адрес домовладения (домовладений), расположенного в границах территории садоводства, для которого реализуются мероприятия, необходимые для подключения (улица, номер домовладения) | Адрес домовладения (домовладений), расположенного в границах территории садоводства, для которого реализуются мероприятия, необходимые для создания технической возможности его подключения (улица, номер домовладения) | Общее количество домовладений, расположенных в границах территории садоводства, для которых реализуются мероприятия, необходимые для подключения | Общее количество домовладений, расположенных в границах территории садоводства, для которых реализуются мероприятия, необходимые для создания технической возможности их подключения | Срок догазификации | |
|---|---|---|---|---|---|---|---|---|---|---|---|---|
| | | | | | | | | | | | месяц | год |
| 1 | 2 | 3 | 4 | 5 | 6 | 7 | 8 | 9 | 10 | 11 | 12 | 13 |
| 3365. | Городской округ город-герой Волгоград | г.Волгоград | СНТ "ФАКЕЛ" | строительство распределительного газопровода | ООО "Газпром газораспределение Волгоград" | 34-26-505-59924 | д. 438 | | | | декабрь | 2025 |
| 3366. | Городской округ город-герой Волгоград | г.Волгоград | СНТ "ФАКЕЛ" | строительство распределительного газопровода | ООО "Газпром газораспределение Волгоград" | 34-26-505-59923 | д. 473 | | | | декабрь | 2025 |
| 3367. | Городской округ город-герой Волгоград | г.Волгоград | СНТ "Факел" | строительство распределительного газопровода | ООО "Газпром газораспределение Волгоград" | 34-25-505-57402 | ул.2, д. 201 | | | | декабрь | 2025 |
| 3368. | Городской округ город-герой Волгоград | г.Волгоград | СНТ "Факел" | строительство распределительного газопровода | ООО "Газпром газораспределение Волгоград" | 34-24-505-62685 | ул.2, д. 254 | | | | декабрь | 2025 |
| 3369. | Городской округ город-герой Волгоград | г.Волгоград | СНТ "ФАКЕЛ" | строительство распределительного газопровода | ООО "Газпром газораспределение Волгоград" | 34-25-505-59928 | ул.2, д. 265 | | | | декабрь | 2025 |
| 3370. | Городской округ город-герой Волгоград | г.Волгоград | СНТ "Факел" | строительство распределительного газопровода | ООО "Газпром газораспределение Волгоград" | 34-26-505-59921 | ул.5, д. 386 | | | | декабрь | 2025 |
| 3371. | Городской округ город-герой Волгоград | г.Волгоград | СНТ "Факел" | строительство распределительного газопровода | ООО "Газпром газораспределение Волгоград" | 34-24-505-62677 | ул.6, д. 37 | | | | декабрь | 2025 |
| 3372. | Городской округ город-герой Волгоград | г.Волгоград | СНТ "Центральный 2" | строительство газопровода-ввода | ООО "Городская газовая служба" | 34-25-540-108 | ул.Княгинская, д. 1 | | | | ноябрь | 2025 |

| № п/п | Муниципальное образование | Наименование населенного пункта | Наименование садоводческого некоммерческого товарищества | Мероприятия, необходимые для подключения или создания технической возможности подключения домовладений, расположенных в границах территории садоводства | Наименование газораспределительной организации | Код объекта строительства | Адрес домовладения (домовладений), расположенного в границах территории садоводства, для которого реализуются мероприятия, необходимые для подключения (улица, номер домовладения) | Адрес домовладения (домовладений), расположенного в границах территории садоводства, для которого реализуются мероприятия, необходимые для создания технической возможности его подключения (улица, номер домовладения) | Общее количество домовладений, расположенных в границах территории садоводства, для которых реализуются мероприятия, необходимые для подключения | Общее количество домовладений, расположенных в границах территории садоводства, для которых реализуются мероприятия, необходимые для создания технической возможности их подключения | Срок догазификации | |
|---|---|---|---|---|---|---|---|---|---|---|---|---|
| | | | | | | | | | | | месяц | год |
| 1 | 2 | 3 | 4 | 5 | 6 | 7 | 8 | 9 | 10 | 11 | 12 | 13 |
| 3373. | Городской округ город-герой Волгоград | г.Волгоград | СНТ "Центральный 2" | строительство газопровода-ввода | ООО "Городская газовая служба" | 34-24-540-266 | ул.Средневолжская, д. 6 | | 28 | 0 | октябрь | 2025 |
| 3374. | Городской округ город-герой Волгоград | г.Волгоград | СНТ "Центральный 2" | строительство газопровода-ввода | ООО "Городская газовая служба" | 34-25-540-89 | ул.Иверская, д. 16 | | | | октябрь | 2025 |
| 3375. | Городской округ город-герой Волгоград | г.Волгоград | СНТ "Центральный 2" | строительство газопровода-ввода | ООО "Городская газовая служба" | 34-25-540-104 | б-р Сиреневый, д. 76 | | | | октябрь | 2025 |
| 3376. | Городской округ город-герой Волгоград | г.Волгоград | СНТ "Центральный 2" | строительство газопровода-ввода | ООО "Городская газовая служба" | 34-25-540-96 | ул.Дунайская, д. 133 | | | | сентябрь | 2025 |
| 3377. | Городской округ город-герой Волгоград | г.Волгоград | СНТ "Центральный 2" | строительство газопровода-ввода | ООО "Городская газовая служба" | 34-25-540-99 | б-р Сиреневый, д. 57 | | | | сентябрь | 2025 |
| 3378. | Городской округ город-герой Волгоград | г.Волгоград | СНТ "Центральный 2" | строительство газопровода-ввода | ООО "Городская газовая служба" | 34-25-540-90 | ул.Дунайская, д. 110 | | | | сентябрь | 2025 |
| 3379. | Городской округ город-герой Волгоград | г.Волгоград | СНТ "Центральный 2" | строительство газопровода-ввода | ООО "Городская газовая служба" | 34-25-540-16 | ул.Старовознесенская, д. 44 б | | | | август | 2025 |
| 3380. | Городской округ город-герой Волгоград | г.Волгоград | СНТ "Центральный 2" | строительство газопровода-ввода | ООО "Городская газовая служба" | 34-25-540-87 | ул.Старовознесенская, д. 1 | | | | август | 2025 |

| № п/п | Муниципальное образование | Наименование населенного пункта | Наименование садоводческого некоммерческого товарищества | Мероприятия, необходимые для подключения или создания технической возможности подключения домовладений, расположенных в границах территории садоводства | Наименование газораспределительной организации | Код объекта строительства | Адрес домовладения (домовладений), расположенного в границах территории садоводства, для которого реализуются мероприятия, необходимые для подключения (улица, номер домовладения) | Адрес домовладения (домовладений), расположенного в границах территории садоводства, для которого реализуются мероприятия, необходимые для создания технической возможности его подключения (улица, номер домовладения) | Общее количество домовладений, расположенных в границах территории садоводства, для которых реализуются мероприятия, необходимые для подключения | Общее количество домовладений, расположенных в границах территории садоводства, для которых реализуются мероприятия, необходимые для создания технической возможности их подключения | Срок догазификации | |
|---|---|---|---|---|---|---|---|---|---|---|---|---|
| | | | | | | | | | | | месяц | год |
| 1 | 2 | 3 | 4 | 5 | 6 | 7 | 8 | 9 | 10 | 11 | 12 | 13 |
| 3381. | Городской округ город-герой Волгоград | г.Волгоград | СНТ "Центральный 2" | строительство газопровода-ввода | ООО "Городская газовая служба" | 34-25-540-91 | ул.Ежовская, д. 9 | | | | август | 2025 |
| 3382. | Городской округ город-герой Волгоград | г.Волгоград | СНТ "Центральный 2" | строительство газопровода-ввода | ООО "Городская газовая служба" | 34-25-540-19 | ул.Херсонская, д. 51 | | | | июнь | 2025 |
| 3383. | Городской округ город-герой Волгоград | г.Волгоград | СНТ "Центральный 2" | строительство газопровода-ввода | ООО "Городская газовая служба" | 34-24-540-271 | ул.Мариинская, д. 38а | | | | май | 2025 |
| 3384. | Городской округ город-герой Волгоград | г.Волгоград | СНТ "Центральный 2" | строительство газопровода-ввода | ООО "Городская газовая служба" | 34-25-540-66 | б-р Сиреневый, д. 28А | | | | май | 2025 |
| 3385. | Городской округ город-герой Волгоград | г.Волгоград | СНТ "Центральный 2" | строительство газопровода-ввода | ООО "Городская газовая служба" | 34-24-540-243 | ул.Ежовская, д. 34 | | | | май | 2025 |
| 3386. | Городской округ город-герой Волгоград | г.Волгоград | СНТ "Центральный 2" | строительство газопровода-ввода | ООО "Городская газовая служба" | 34-24-540-259 | ул.Александрийская, д. 31 | | | | апрель | 2025 |
| 3387. | Городской округ город-герой Волгоград | г.Волгоград | СНТ "Центральный 2" | строительство газопровода-ввода | ООО "Городская газовая служба" | 34-24-540-262 | ул.Виноградная, д. 2 | | | | апрель | 2025 |
| 3388. | Городской округ город-герой Волгоград | г.Волгоград | СНТ "Центральный 2" | строительство газопровода-ввода | ООО "Городская газовая служба" | 34-25-540-36 | ул.Александрийская, д. 44 | | | | апрель | 2025 |

| № п/п | Муниципальное образование | Наименование населенного пункта | Наименование садоводческого некоммерческого товарищества | Мероприятия, необходимые для подключения или создания технической возможности подключения домовладений, расположенных в границах территории садоводства | Наименование газораспределительной организации | Код объекта строительства | Адрес домовладения (домовладений), расположенного в границах территории садоводства, для которого реализуются мероприятия, необходимые для подключения (улица, номер домовладения) | Адрес домовладения (домовладений), расположенного в границах территории садоводства, для которого реализуются мероприятия, необходимые для создания технической возможности его подключения (улица, номер домовладения) | Общее количество домовладений, расположенных в границах территории садоводства, для которых реализуются мероприятия, необходимые для подключения | Общее количество домовладений, расположенных в границах территории садоводства, для которых реализуются мероприятия, необходимые для создания технической возможности их подключения | Срок догазификации | |
|---|---|---|---|---|---|---|---|---|---|---|---|---|
| | | | | | | | | | | | месяц | год |
| 1 | 2 | 3 | 4 | 5 | 6 | 7 | 8 | 9 | 10 | 11 | 12 | 13 |
| 3389. | Городской округ город-герой Волгоград | г.Волгоград | СНТ "Центральный 2" | строительство газопровода-ввода | ООО "Городская газовая служба" | 34-25-540-28 | ул.Херсонская, д. 48 | | | | март | 2025 |
| 3390. | Городской округ город-герой Волгоград | г.Волгоград | СНТ "Центральный 2" | строительство газопровода-ввода | ООО "Городская газовая служба" | 34-25-540-27 | ул.Новопреображенская, д. 1 | | | | март | 2025 |
| 3391. | Городской округ город-герой Волгоград | г.Волгоград | СНТ "Центральный 2" | строительство газопровода-ввода | ООО "Городская газовая служба" | 34-24-540-246 | б-р Сиреневый, д. 78А | | | | март | 2025 |
| 3392. | Городской округ город-герой Волгоград | г.Волгоград | СНТ "Центральный 2" | строительство газопровода-ввода | ООО "Городская газовая служба" | 34-24-540-274 | б-р Сиреневый, д. 49 А | | | | март | 2025 |
| 3393. | Городской округ город-герой Волгоград | г.Волгоград | СНТ "Центральный 2" | строительство газопровода-ввода | ООО "Городская газовая служба" | 34-24-540-232 | ул.Ежовская, д. 37А | | | | март | 2025 |
| 3394. | Городской округ город-герой Волгоград | г.Волгоград | СНТ "Центральный 2" | строительство газопровода-ввода | ООО "Городская газовая служба" | 34-25-540-11 | ул.Мариинская, д. 50 | | | | январь | 2025 |
| 3395. | Городской округ город-герой Волгоград | г.Волгоград | СНТ "Центральный 2" | врезка на участке заявителя (нулевая врезка) | ООО "Городская газовая служба" | 34-25-540-86 | ул.Ежовская, д. 36 | | | | январь | 2025 |
| 3396. | Городской округ город-герой Волгоград | г.Волгоград | СНТ "Центральный 2" | строительство газопровода-ввода | ООО "Городская газовая служба" | 34-25-540-34 | ул.Виноградная, д. 55 а | | | | январь | 2025 |

| № п/п | Муниципальное образование | Наименование населенного пункта | Наименование садоводческого некоммерческого товарищества | Мероприятия, необходимые для подключения или создания технической возможности подключения домовладений, расположенных в границах территории садоводства | Наименование газораспределительной организации | Код объекта строительства | Адрес домовладения (домовладений), расположенного в границах территории садоводства, для которого реализуются мероприятия, необходимые для подключения (улица, номер домовладения) | Адрес домовладения (домовладений), расположенного в границах территории садоводства, для которого реализуются мероприятия, необходимые для создания технической возможности его подключения (улица, номер домовладения) | Общее количество домовладений, расположенных в границах территории садоводства, для которых реализуются мероприятия, необходимые для подключения | Общее количество домовладений, расположенных в границах территории садоводства, для которых реализуются мероприятия, необходимые для создания технической возможности их подключения | Срок догазификации | |
|---|---|---|---|---|---|---|---|---|---|---|---|---|
| | | | | | | | | | | | месяц | год |
| 1 | 2 | 3 | 4 | 5 | 6 | 7 | 8 | 9 | 10 | 11 | 12 | 13 |
| 3397. | Городской округ город-герой Волгоград | г.Волгоград | СНТ "Центральный 2" | строительство газопровода-ввода | ООО "Городская газовая служба" | 34-25-540-47 | ул.Старовознесенская, д. 34 | | | | январь | 2025 |
| 3398. | Городской округ город-герой Волгоград | г.Волгоград | СНТ "Центральный 2" | врезка на участке заявителя (нулевая врезка) | ООО "Городская газовая служба" | 34-25-540-100 | ул.Ежовская, д. 56а | | | | январь | 2025 |
| 3399. | Городской округ город-герой Волгоград | г.Волгоград | СНТ "Центральный 2" | строительство газопровода-ввода | ООО "Городская газовая служба" | 34-25-540-102 | ул.Ежовская, д. 56 | | | | январь | 2025 |
| 3400. | Городской округ город-герой Волгоград | г.Волгоград | СНТ "Чайка" | строительство газопровода-ввода | ООО "Газпром газораспределение Волгоград" | 34-24-505-64363 | д. 101 | | 11 | 0 | октябрь | 2028 |
| 3401. | Городской округ город-герой Волгоград | г.Волгоград | СНТ "Чайка" | строительство газопровода-ввода | ООО "Газпром газораспределение Волгоград" | 34-24-505-64362 | д. 143 | | | | октябрь | 2028 |
| 3402. | Городской округ город-герой Волгоград | г.Волгоград | СНТ "Чайка" | строительство газопровода-ввода | ООО "Газпром газораспределение Волгоград" | 34-24-505-64361 | д. 74 | | | | октябрь | 2028 |
| 3403. | Городской округ город-герой Волгоград | г.Волгоград | СНТ "Чайка" | строительство газопровода-ввода | ООО "Газпром газораспределение Волгоград" | 34-24-505-64360 | массив 1 Калачевский, д. 5 | | | | октябрь | 2028 |
| 3404. | Городской округ город-герой Волгоград | г.Волгоград | СНТ "Чайка" | строительство газопровода-ввода | ООО "Газпром газораспределение Волгоград" | 34-24-505-64359 | массив 2 Городищенский, д. 10 | | | | октябрь | 2028 |

| № п/п | Муниципальное образование | Наименование населенного пункта | Наименование садоводческого некоммерческого товарищества | Мероприятия, необходимые для подключения или создания технической возможности подключения домовладений, расположенных в границах территории садоводства | Наименование газораспределительной организации | Код объекта строительства | Адрес домовладения (домовладений), расположенного в границах территории садоводства, для которого реализуются мероприятия, необходимые для подключения (улица, номер домовладения) | Адрес домовладения (домовладений), расположенного в границах территории садоводства, для которого реализуются мероприятия, необходимые для создания технической возможности его подключения (улица, номер домовладения) | Общее количество домовладений, расположенных в границах территории садоводства, для которых реализуются мероприятия, необходимые для подключения | Общее количество домовладений, расположенных в границах территории садоводства, для которых реализуются мероприятия, необходимые для создания технической возможности их подключения | Срок догазификации | |
|---|---|---|---|---|---|---|---|---|---|---|---|---|
| | | | | | | | | | | | месяц | год |
| 1 | 2 | 3 | 4 | 5 | 6 | 7 | 8 | 9 | 10 | 11 | 12 | 13 |
| 3405. | Городской округ город-герой Волгоград | г.Волгоград | СНТ "Чайка" | строительство газопровода-ввода | ООО "Газпром газораспределение Волгоград" | 34-24-505-64358 | массив 2 Городищенский, д. 100 | | | | октябрь | 2028 |
| 3406. | Городской округ город-герой Волгоград | г.Волгоград | СНТ "Чайка" | строительство газопровода-ввода | ООО "Газпром газораспределение Волгоград" | 34-24-505-64357 | массив Городищенский, д. 8 | | | | октябрь | 2028 |
| 3407. | Городской округ город-герой Волгоград | г.Волгоград | СНТ "Чайка" | строительство газопровода-ввода | ООО "Газпром газораспределение Волгоград" | 34-24-505-64356 | ул.Малиновая, д. 66 | | | | октябрь | 2028 |
| 3408. | Городской округ город-герой Волгоград | г.Волгоград | СНТ "Чайка" | строительство газопровода-ввода | ООО "Газпром газораспределение Волгоград" | 34-24-505-64355 | ул.Ореховая, д. 91 | | | | октябрь | 2028 |
| 3409. | Городской округ город-герой Волгоград | г.Волгоград | СНТ "Чайка" | строительство газопровода-ввода | ООО "Газпром газораспределение Волгоград" | 34-24-505-64354 | ул.Ореховая, д. 96 | | | | октябрь | 2028 |
| 3410. | Городской округ город-герой Волгоград | г.Волгоград | СНТ "ЧАЙКА" | строительство газопровода-ввода | ООО "Газпром газораспределение Волгоград" | 34-26-505-59920 | д. 23 | | | | апрель | 2025 |
| 3411. | Городской округ город-герой Волгоград | г.Волгоград | СНТ "Червленое" | строительство газопровода-ввода | ООО "Газпром газораспределение Волгоград" | 34-24-505-62154 | д. 118 | | | | октябрь | 2029 |
| 3412. | Городской округ город-герой Волгоград | г.Волгоград | СНТ "Червленое" | строительство газопровода-ввода | ООО "Газпром газораспределение Волгоград" | 34-24-505-62153 | д. 225 | | | | октябрь | 2029 |

| № п/п | Муниципальное образование | Наименование населенного пункта | Наименование садоводческого некоммерческого товарищества | Мероприятия, необходимые для подключения или создания технической возможности подключения домовладений, расположенных в границах территории садоводства | Наименование газораспределительной организации | Код объекта строительства | Адрес домовладения (домовладений), расположенного в границах территории садоводства, для которого реализуются мероприятия, необходимые для подключения (улица, номер домовладения) | Адрес домовладения (домовладений), расположенного в границах территории садоводства, для которого реализуются мероприятия, необходимые для создания технической возможности его подключения (улица, номер домовладения) | Общее количество домовладений, расположенных в границах территории садоводства, для которых реализуются мероприятия, необходимые для подключения | Общее количество домовладений, расположенных в границах территории садоводства, для которых реализуются мероприятия, необходимые для создания технической возможности их подключения | Срок догазификации | |
|---|---|---|---|---|---|---|---|---|---|---|---|---|
| | | | | | | | | | | | месяц | год |
| 1 | 2 | 3 | 4 | 5 | 6 | 7 | 8 | 9 | 10 | 11 | 12 | 13 |
| 3413. | Городской округ город-герой Волгоград | г.Волгоград | СНТ "Червленое" | врезка на участке заявителя (нулевая врезка) | ООО "Газпром газораспределение Волгоград" | 34-24-505-62151 | д. 236/1 | | | | октябрь | 2029 |
| 3414. | Городской округ город-герой Волгоград | г.Волгоград | СНТ "Червленое" | строительство газопровода-ввода | ООО "Газпром газораспределение Волгоград" | 34-24-505-62150 | д. 258 | | | | октябрь | 2029 |
| 3415. | Городской округ город-герой Волгоград | г.Волгоград | СНТ "Червленое" | строительство газопровода-ввода | ООО "Газпром газораспределение Волгоград" | 34-24-505-62149 | д. 323 | | | | октябрь | 2029 |
| 3416. | Городской округ город-герой Волгоград | г.Волгоград | СНТ "Червленое" | строительство газопровода-ввода | ООО "Газпром газораспределение Волгоград" | 34-24-505-62148 | д. 68 | | | | октябрь | 2029 |
| 3417. | Городской округ город-герой Волгоград | г.Волгоград | СНТ "Червленое" | строительство газопровода-ввода | ООО "Газпром газораспределение Волгоград" | 34-24-505-62147 | ул.Нагорная, д. 281 | | | | октябрь | 2029 |
| 3418. | Городской округ город-герой Волгоград | г.Волгоград | СНТ "Червленое" | строительство газопровода-ввода | ООО "Газпром газораспределение Волгоград" | 34-24-505-62146 | ул.Роз, д. 256 | | | | октябрь | 2029 |
| 3419. | Городской округ город-герой Волгоград | г.Волгоград | СНТ "Червленое" | строительство газопровода-ввода | ООО "Газпром газораспределение Волгоград" | 34-24-505-62145 | ул.Роз, д. 274 | | | | октябрь | 2029 |
| 3420. | Городской округ город-герой Волгоград | г.Волгоград | СНТ "Червленое" | строительство газопровода-ввода | ООО "Газпром газораспределение Волгоград" | 34-24-505-62144 | ул.Сиреневая, д. 153 | | | | октябрь | 2029 |

| № п/п | Муниципальное образование | Наименование населенного пункта | Наименование садоводческого некоммерческого товарищества | Мероприятия, необходимые для подключения или создания технической возможности подключения домовладений, расположенных в границах территории садоводства | Наименование газораспределительной организации | Код объекта строительства | Адрес домовладения (домовладений), расположенного в границах территории садоводства, для которого реализуются мероприятия, необходимые для подключения (улица, номер домовладения) | Адрес домовладения (домовладений), расположенного в границах территории садоводства, для которого реализуются мероприятия, необходимые для создания технической возможности его подключения (улица, номер домовладения) | Общее количество домовладений, расположенных в границах территории садоводства, для которых реализуются мероприятия, необходимые для подключения | Общее количество домовладений, расположенных в границах территории садоводства, для которых реализуются мероприятия, необходимые для создания технической возможности их подключения | Срок догазификации | |
|---|---|---|---|---|---|---|---|---|---|---|---|---|
| | | | | | | | | | | | месяц | год |
| 1 | 2 | 3 | 4 | 5 | 6 | 7 | 8 | 9 | 10 | 11 | 12 | 13 |
| 3421. | Городской округ город-герой Волгоград | г.Волгоград | СНТ "Червленое" | строительство распределительного газопровода | ООО "Газпром газораспределение Волгоград" | 34-26-505-57399 | д. 74 | | | | декабрь | 2026 |
| 3422. | Городской округ город-герой Волгоград | г.Волгоград | СНТ "Червленое" | строительство распределительного газопровода | ООО "Газпром газораспределение Волгоград" | 34-26-505-57401 | д. 125 | | | | ноябрь | 2026 |
| 3423. | Городской округ город-герой Волгоград | г.Волгоград | СНТ "Червленое" | строительство распределительного газопровода | ООО "Газпром газораспределение Волгоград" | 34-26-505-57398 | ул.Волгограднефтегазстроя, д. 128 | | | | ноябрь | 2026 |
| 3424. | Городской округ город-герой Волгоград | г.Волгоград | СНТ "Червленое" | строительство распределительного газопровода | ООО "Газпром газораспределение Волгоград" | 34-26-505-57400 | д. 186 | | | | октябрь | 2026 |
| 3425. | Городской округ город-герой Волгоград | г.Волгоград | СНТ "Червленое" | строительство распределительного газопровода | ООО "Газпром газораспределение Волгоград" | 34-26-505-57397 | ул.Волгограднефтегазстроя, д. 202 | | | | октябрь | 2026 |
| 3426. | Городской округ город-герой Волгоград | г.Волгоград | СНТ "ЧЕРВЛЕНОЕ" | строительство распределительного газопровода | ООО "Газпром газораспределение Волгоград" | 34-26-505-59919 | д. 104 | | 21 | 0 | сентябрь | 2026 |
| 3427. | Городской округ город-герой Волгоград | г.Волгоград | СНТ "Червленое" | строительство распределительного газопровода | ООО "Газпром газораспределение Волгоград" | 34-26-505-59918 | ул.Волгограднефтегазстроя, д. 114 | | | | сентябрь | 2026 |
| 3428. | Городской округ город-герой Волгоград | г.Волгоград | СНТ "ЧЕРВЛЕНОЕ" | строительство распределительного газопровода | ООО "Газпром газораспределение Волгоград" | 34-26-505-59914 | д. 79 | | | | сентябрь | 2026 |

| № п/п | Муниципальное образование | Наименование населенного пункта | Наименование садоводческого некоммерческого товарищества | Мероприятия, необходимые для подключения или создания технической возможности подключения домовладений, расположенных в границах территории садоводства | Наименование газораспределительной организации | Код объекта строительства | Адрес домовладения (домовладений), расположенного в границах территории садоводства, для которого реализуются мероприятия, необходимые для подключения (улица, номер домовладения) | Адрес домовладения (домовладений), расположенного в границах территории садоводства, для которого реализуются мероприятия, необходимые для создания технической возможности его подключения (улица, номер домовладения) | Общее количество домовладений, расположенных в границах территории садоводства, для которых реализуются мероприятия, необходимые для подключения | Общее количество домовладений, расположенных в границах территории садоводства, для которых реализуются мероприятия, необходимые для создания технической возможности их подключения | Срок догазификации | |
|---|---|---|---|---|---|---|---|---|---|---|---|---|
| | | | | | | | | | | | месяц | год |
| 1 | 2 | 3 | 4 | 5 | 6 | 7 | 8 | 9 | 10 | 11 | 12 | 13 |
| 3429. | Городской округ город-герой Волгоград | г.Волгоград | СНТ "ЧЕРВЛЕНОЕ" | строительство распределительного газопровода | ООО "Газпром газораспределение Волгоград" | 34-26-505-59915 | д. 304 | | | | сентябрь | 2026 |
| 3430. | Городской округ город-герой Волгоград | г.Волгоград | СНТ "ЧЕРВЛЕНОЕ" | строительство распределительного газопровода | ООО "Газпром газораспределение Волгоград" | 34-26-505-59916 | д. 268 | | | | август | 2026 |
| 3431. | Городской округ город-герой Волгоград | г.Волгоград | СНТ "ЧЕРВЛЕНОЕ" | строительство распределительного газопровода | ООО "Газпром газораспределение Волгоград" | 34-26-505-59917 | д. 257 | | | | декабрь | 2025 |
| 3432. | Городской округ город-герой Волгоград | г.Волгоград | СНТ "ШЕЛЬФ" | строительство газопровода-ввода | ООО "Газпром газораспределение Волгоград" | 34-26-505-59909 | д. 35 | | 29 | 0 | май | 2029 |
| 3433. | Городской округ город-герой Волгоград | г.Волгоград | СНТ "Шельф" | строительство газопровода-ввода | ООО "Газпром газораспределение Волгоград" | 34-24-505-62109 | ул.6, д. 9а | | | | февраль | 2028 |
| 3434. | Городской округ город-герой Волгоград | г.Волгоград | СНТ "Шельф" | строительство газопровода-ввода | ООО "Газпром газораспределение Волгоград" | 34-24-505-61817 | ул.6, д. 5 | | | | ноябрь | 2027 |
| 3435. | Городской округ город-герой Волгоград | г.Волгоград | СНТ "Шельф" | строительство газопровода-ввода | ООО "Газпром газораспределение Волгоград" | 34-25-505-57393 | массив 2, д. 23 | | | | декабрь | 2025 |
| 3436. | Городской округ город-герой Волгоград | г.Волгоград | СНТ "Шельф" | строительство распределительного газопровода | ООО "Газпром газораспределение Волгоград" | 34-25-505-57394 | массив 2, д. 2 | | | | октябрь | 2025 |

| № п/п | Муниципальное образование | Наименование населенного пункта | Наименование садоводческого некоммерческого товарищества | Мероприятия, необходимые для подключения или создания технической возможности подключения домовладений, расположенных в границах территории садоводства | Наименование газораспределительной организации | Код объекта строительства | Адрес домовладения (домовладений), расположенного в границах территории садоводства, для которого реализуются мероприятия, необходимые для подключения (улица, номер домовладения) | Адрес домовладения (домовладений), расположенного в границах территории садоводства, для которого реализуются мероприятия, необходимые для создания технической возможности его подключения (улица, номер домовладения) | Общее количество домовладений, расположенных в границах территории садоводства, для которых реализуются мероприятия, необходимые для подключения | Общее количество домовладений, расположенных в границах территории садоводства, для которых реализуются мероприятия, необходимые для создания технической возможности их подключения | Срок догазификации | |
|---|---|---|---|---|---|---|---|---|---|---|---|---|
| | | | | | | | | | | | месяц | год |
| 1 | 2 | 3 | 4 | 5 | 6 | 7 | 8 | 9 | 10 | 11 | 12 | 13 |
| 3437. | Городской округ город-герой Волгоград | г.Волгоград | СНТ "Шельф" | строительство распределительного газопровода | ООО "Газпром газораспределение Волгоград" | 34-25-505-57395 | массив 2, д. 15 | | | | сентябрь | 2025 |
| 3438. | Городской округ город-герой Волгоград | г.Волгоград | СНТ "Шельф" | строительство газопровода-ввода | ООО "Газпром газораспределение Волгоград" | 34-25-505-57396 | массив 2, д. 13 | | | | апрель | 2025 |
| 3439. | Городской округ город-герой Волгоград | г.Волгоград | СНТ "Шельф" | строительство газопровода-ввода | ООО "Газпром газораспределение Волгоград" | 34-26-505-59913 | ул.6, массив 2, д. 12 | | | | апрель | 2025 |
| 3440. | Городской округ город-герой Волгоград | г.Волгоград | СНТ "Шельф" | строительство газопровода-ввода | ООО "Газпром газораспределение Волгоград" | 34-26-505-59912 | ул.6, массив 2, д. 14 | | | | апрель | 2025 |
| 3441. | Городской округ город-герой Волгоград | г.Волгоград | СНТ "Шельф" | строительство газопровода-ввода | ООО "Газпром газораспределение Волгоград" | 34-26-505-59911 | ул.6, массив 2, д. 24 | | | | апрель | 2025 |
| 3442. | Городской округ город-герой Волгоград | г.Волгоград | СНТ "Шельф" | строительство газопровода-ввода | ООО "Газпром газораспределение Волгоград" | 34-25-505-57392 | массив 6, д. 23 | | | | март | 2025 |
| 3443. | Городской округ город-герой Волгоград | г.Волгоград | СНТ "Шельф" | строительство газопровода-ввода | ООО "Газпром газораспределение Волгоград" | 34-25-505-57391 | ул.6, массив 2, д. 25 | | | | март | 2025 |
| 3444. | Городской округ город-герой Волгоград | г.Волгоград | СНТ "Шельф" | строительство газопровода-ввода | ООО "Газпром газораспределение Волгоград" | 34-24-505-64237 | ул.6, д. 3 | | | | ноябрь | 2024 |

| № п/п | Муниципальное образование | Наименование населенного пункта | Наименование садоводческого некоммерческого товарищества | Мероприятия, необходимые для подключения или создания технической возможности подключения домовладений, расположенных в границах территории садоводства | Наименование газораспределительной организации | Код объекта строительства | Адрес домовладения (домовладений), расположенного в границах территории садоводства, для которого реализуются мероприятия, необходимые для подключения (улица, номер домовладения) | Адрес домовладения (домовладений), расположенного в границах территории садоводства, для которого реализуются мероприятия, необходимые для создания технической возможности его подключения (улица, номер домовладения) | Общее количество домовладений, расположенных в границах территории садоводства, для которых реализуются мероприятия, необходимые для подключения | Общее количество домовладений, расположенных в границах территории садоводства, для которых реализуются мероприятия, необходимые для создания технической возможности их подключения | Срок догазификации | |
|---|---|---|---|---|---|---|---|---|---|---|---|---|
| | | | | | | | | | | | месяц | год |
| 1 | 2 | 3 | 4 | 5 | 6 | 7 | 8 | 9 | 10 | 11 | 12 | 13 |
| 3445. | Городской округ город-герой Волгоград | г.Волгоград | СНТ "Шельф" | строительство газопровода-ввода | ООО "Газпром газораспределение Волгоград" | 34-24-505-64245 | массив 1 ул.2, д. 83 | | | | ноябрь | 2024 |
| 3446. | Городской округ город-герой Волгоград | г.Волгоград | СНТ "Шельф" | строительство газопровода-ввода | ООО "Газпром газораспределение Волгоград" | 34-24-505-64244 | массив 1 ул.4, д. 26 | | | | ноябрь | 2024 |
| 3447. | Городской округ город-герой Волгоград | г.Волгоград | СНТ "Шельф" | строительство газопровода-ввода | ООО "Газпром газораспределение Волгоград" | 34-24-505-64243 | массив 1 ул.9, д. 10 | | | | ноябрь | 2024 |
| 3448. | Городской округ город-герой Волгоград | г.Волгоград | СНТ "Шельф" | строительство газопровода-ввода | ООО "Газпром газораспределение Волгоград" | 34-24-505-64242 | ул.4, д. 14 | | | | ноябрь | 2024 |
| 3449. | Городской округ город-герой Волгоград | г.Волгоград | СНТ "Шельф" | строительство газопровода-ввода | ООО "Газпром газораспределение Волгоград" | 34-24-505-64241 | ул.4, д. 34 | | | | ноябрь | 2024 |
| 3450. | Городской округ город-герой Волгоград | г.Волгоград | СНТ "Шельф" | строительство газопровода-ввода | ООО "Газпром газораспределение Волгоград" | 34-24-505-64240 | ул.5, д. 18 | | | | ноябрь | 2024 |
| 3451. | Городской округ город-герой Волгоград | г.Волгоград | СНТ "Шельф" | строительство газопровода-ввода | ООО "Газпром газораспределение Волгоград" | 34-24-505-64239 | ул.5, д. 27 | | | | ноябрь | 2024 |
| 3452. | Городской округ город-герой Волгоград | г.Волгоград | СНТ "Шельф" | строительство газопровода-ввода | ООО "Газпром газораспределение Волгоград" | 34-24-505-64238 | ул.5, д. 31 | | | | ноябрь | 2024 |

| № п/п | Муниципальное образование | Наименование населенного пункта | Наименование садоводческого некоммерческого товарищества | Мероприятия, необходимые для подключения или создания технической возможности подключения домовладений, расположенных в границах территории садоводства | Наименование газораспределительной организации | Код объекта строительства | Адрес домовладения (домовладений), расположенного в границах территории садоводства, для которого реализуются мероприятия, необходимые для подключения (улица, номер домовладения) | Адрес домовладения (домовладений), расположенного в границах территории садоводства, для которого реализуются мероприятия, необходимые для создания технической возможности его подключения (улица, номер домовладения) | Общее количество домовладений, расположенных в границах территории садоводства, для которых реализуются мероприятия, необходимые для подключения | Общее количество домовладений, расположенных в границах территории садоводства, для которых реализуются мероприятия, необходимые для создания технической возможности их подключения | Срок догазификации | |
|---|---|---|---|---|---|---|---|---|---|---|---|---|
| | | | | | | | | | | | месяц | год |
| 1 | 2 | 3 | 4 | 5 | 6 | 7 | 8 | 9 | 10 | 11 | 12 | 13 |
| 3453. | Городской округ город-герой Волгоград | г.Волгоград | СНТ "Шельф" | строительство газопровода-ввода | ООО "Газпром газораспределение Волгоград" | 34-24-505-64236 | ул.6, д. 1/3 | | | | ноябрь | 2024 |
| 3454. | Городской округ город-герой Волгоград | г.Волгоград | СНТ "Шельф" | строительство газопровода-ввода | ООО "Газпром газораспределение Волгоград" | 34-24-505-64235 | ул.8, д. 10 | | | | ноябрь | 2024 |
| 3455. | Городской округ город-герой Волгоград | г.Волгоград | СНТ "Шельф" | строительство газопровода-ввода | ООО "Газпром газораспределение Волгоград" | 34-24-505-64234 | ул.8, д. 24 | | | | ноябрь | 2024 |
| 3456. | Городской округ город-герой Волгоград | г.Волгоград | СНТ "Шельф" | строительство газопровода-ввода | ООО "Газпром газораспределение Волгоград" | 34-24-505-64233 | ул.8, д. 26 | | | | ноябрь | 2024 |
| 3457. | Городской округ город-герой Волгоград | г.Волгоград | СНТ "Шельф" | строительство газопровода-ввода | ООО "Газпром газораспределение Волгоград" | 34-24-505-64232 | ул.9, д. 17 | | | | ноябрь | 2024 |
| 3458. | Городской округ город-герой Волгоград | г.Волгоград | СНТ "Шельф" | строительство газопровода-ввода | ООО "Газпром газораспределение Волгоград" | 34-24-505-64231 | ул.Пятая-1, д. 28 | | | | ноябрь | 2024 |
| 3459. | Городской округ город-герой Волгоград | г.Волгоград | СНТ "Шельф" | строительство газопровода-ввода | ООО "Газпром газораспределение Волгоград" | 34-24-505-64230 | ул.Седьмая-1, д. 20 | | | | ноябрь | 2024 |
| 3460. | Городской округ город-герой Волгоград | г.Волгоград | СНТ "Шельф" | строительство газопровода-ввода | ООО "Газпром газораспределение Волгоград" | 34-24-505-64229 | ул.Шестая-1, д. 27 | | | | ноябрь | 2024 |

| № п/п | Муниципальное образование | Наименование населенного пункта | Наименование садоводческого некоммерческого товарищества | Мероприятия, необходимые для подключения или создания технической возможности подключения домовладений, расположенных в границах территории садоводства | Наименование газораспределительной организации | Код объекта строительства | Адрес домовладения (домовладений), расположенного в границах территории садоводства, для которого реализуются мероприятия, необходимые для подключения (улица, номер домовладения) | Адрес домовладения (домовладений), расположенного в границах территории садоводства, для которого реализуются мероприятия, необходимые для создания технической возможности его подключения (улица, номер домовладения) | Общее количество домовладений, расположенных в границах территории садоводства, для которых реализуются мероприятия, необходимые для подключения | Общее количество домовладений, расположенных в границах территории садоводства, для которых реализуются мероприятия, необходимые для создания технической возможности их подключения | Срок догазификации | |
|---|---|---|---|---|---|---|---|---|---|---|---|---|
| | | | | | | | | | | | месяц | год |
| 1 | 2 | 3 | 4 | 5 | 6 | 7 | 8 | 9 | 10 | 11 | 12 | 13 |
| 3461. | Городской округ город-герой Волгоград | г.Волгоград | СНТ "Шлюзовик" | строительство газопровода-ввода | ООО "Газпром газораспределение Волгоград" | 34-24-505-64353 | ул.им. Плеханова, д. 178/75 | | | | ноябрь | 2028 |
| 3462. | Городской округ город-герой Волгоград | г.Волгоград | СНТ "Шлюзовик" | врезка на участке заявителя (нулевая врезка) | ООО "Газпром газораспределение Волгоград" | 34-24-505-64352 | ул.Плеханова, д. 178/45а | | | | ноябрь | 2028 |
| 3463. | Городской округ город-герой Волгоград | г.Волгоград | СНТ "ШЛЮЗОВИК" | врезка на участке заявителя (нулевая врезка) | ООО "Газпром газораспределение Волгоград" | 34-24-505-59908 | ул.им. Плеханова, д. 178/37 | | 3 | 0 | декабрь | 2024 |
| 3464. | Городской округ город-герой Волгоград | г.Волгоград | СНТ "Электромонтажник" | строительство газопровода-ввода | ООО "Газпром газораспределение Волгоград" | 34-24-505-64351 | д. 25 | | 3 | 0 | ноябрь | 2028 |
| 3465. | Городской округ город-герой Волгоград | г.Волгоград | СНТ "Электромонтажник" | строительство газопровода-ввода | ООО "Газпром газораспределение Волгоград" | 34-24-505-64350 | д. 29 | | | | ноябрь | 2028 |
| 3466. | Городской округ город-герой Волгоград | г.Волгоград | СНТ "Электромонтажник" | строительство газопровода-ввода | ООО "Газпром газораспределение Волгоград" | 34-24-505-64349 | д. 7 | | | | ноябрь | 2028 |
| 3467. | Городской округ город-герой Волгоград | г.Волгоград | СНТ "ЭНЕРГЕТИК" | строительство газопровода-ввода | ООО "Газпром газораспределение Волгоград" | 34-26-505-59904 | ул.Героев Тулы, д. 6/45 | | | | июль | 2029 |
| 3468. | Городской округ город-герой Волгоград | г.Волгоград | СНТ "ЭНЕРГЕТИК" | строительство газопровода-ввода | ООО "Газпром газораспределение Волгоград" | 34-26-505-59906 | ул.3 продольная, д. 4 | | | | июль | 2029 |

| № п/п | Муниципальное образование | Наименование населенного пункта | Наименование садоводческого некоммерческого товарищества | Мероприятия, необходимые для подключения или создания технической возможности подключения домовладений, расположенных в границах территории садоводства | Наименование газораспределительной организации | Код объекта строительства | Адрес домовладения (домовладений), расположенного в границах территории садоводства, для которого реализуются мероприятия, необходимые для подключения (улица, номер домовладения) | Адрес домовладения (домовладений), расположенного в границах территории садоводства, для которого реализуются мероприятия, необходимые для создания технической возможности его подключения (улица, номер домовладения) | Общее количество домовладений, расположенных в границах территории садоводства, для которых реализуются мероприятия, необходимые для подключения | Общее количество домовладений, расположенных в границах территории садоводства, для которых реализуются мероприятия, необходимые для создания технической возможности их подключения | Срок догазификации | |
|---|---|---|---|---|---|---|---|---|---|---|---|---|
| | | | | | | | | | | | месяц | год |
| 1 | 2 | 3 | 4 | 5 | 6 | 7 | 8 | 9 | 10 | 11 | 12 | 13 |
| 3469. | Городской округ город-герой Волгоград | г.Волгоград | СНТ "ЭНЕРГЕТИК" | строительство газопровода-ввода | ООО "Газпром газораспределение Волгоград" | 34-26-505-59905 | ул.Героев Тулы, д. 6/39а | | | | июнь | 2029 |
| 3470. | Городской округ город-герой Волгоград | г.Волгоград | СНТ "Энергетик" | строительство газопровода-ввода | ООО "Газпром газораспределение Волгоград" | 34-24-505-64341 | д. 6/31 | | 7 | 0 | ноябрь | 2028 |
| 3471. | Городской округ город-герой Волгоград | г.Волгоград | СНТ "Энергетик" | строительство газопровода-ввода | ООО "Газпром газораспределение Волгоград" | 34-24-505-64340 | д. 6/39а | | | | ноябрь | 2028 |
| 3472. | Городской округ город-герой Волгоград | г.Волгоград | СНТ "Энергетик" | строительство газопровода-ввода | ООО "Газпром газораспределение Волгоград" | 34-24-505-64338 | д. 8/1 | | | | ноябрь | 2028 |
| 3473. | Городской округ город-герой Волгоград | г.Волгоград | СНТ "Энергетик" | строительство газопровода-ввода | ООО "Газпром газораспределение Волгоград" | 34-24-505-64337 | ул.Дубовая, д. 6 | | | | ноябрь | 2028 |
| 3474. | Городской округ город-герой Волгоград | г.Волгоград | СНТ "Энергетик" | строительство газопровода-ввода | ООО "Городская газовая служба" | 34-25-540-78 | ул.Героев Тулы, д. 6/2917 | | | | сентябрь | 2025 |
| 3475. | Городской округ город-герой Волгоград | г.Волгоград | СНТ "Энергетик" | строительство газопровода-ввода | ООО "Городская газовая служба" | 34-25-540-85 | ул.9 продольная, д. 32 | | | | август | 2025 |
| 3476. | Городской округ город-герой Волгоград | г.Волгоград | СНТ "Энергетик" | строительство газопровода-ввода | ООО "Городская газовая служба" | 34-24-540-143 | ул.Героев Тулы, д. 6/2055 | | | | май | 2025 |

| № п/п | Муниципальное образование | Наименование населенного пункта | Наименование садоводческого некоммерческого товарищества | Мероприятия, необходимые для подключения или создания технической возможности подключения домовладений, расположенных в границах территории садоводства | Наименование газораспределительной организации | Код объекта строительства | Адрес домовладения (домовладений), расположенного в границах территории садоводства, для которого реализуются мероприятия, необходимые для подключения (улица, номер домовладения) | Адрес домовладения (домовладений), расположенного в границах территории садоводства, для которого реализуются мероприятия, необходимые для создания технической возможности его подключения (улица, номер домовладения) | Общее количество домовладений, расположенных в границах территории садоводства, для которых реализуются мероприятия, необходимые для подключения | Общее количество домовладений, расположенных в границах территории садоводства, для которых реализуются мероприятия, необходимые для создания технической возможности их подключения | Срок догазификации | |
|---|---|---|---|---|---|---|---|---|---|---|---|---|
| | | | | | | | | | | | месяц | год |
| 1 | 2 | 3 | 4 | 5 | 6 | 7 | 8 | 9 | 10 | 11 | 12 | 13 |
| 3477. | Городской округ город-герой Волгоград | г.Волгоград | СНТ "Энергетик" | строительство газопровода-ввода | ООО "Городская газовая служба" | 34-24-540-236 | ул.Героев Тулы, д.6/3021 | | | | май | 2025 |
| 3478. | Городской округ город-герой Волгоград | г.Волгоград | СНТ "Энергетик" | строительство газопровода-ввода | ООО "Городская газовая служба" | 34-24-540-250 | ул.Героев Тулы, д. 6/2524 | | | | май | 2025 |
| 3479. | Городской округ город-герой Волгоград | г.Волгоград | СНТ "Энергетик" | строительство газопровода-ввода | ООО "Городская газовая служба" | 34-24-540-200 | ул.Героев Тулы, д. 6/2212 | | | | май | 2025 |
| 3480. | Городской округ город-герой Волгоград | г.Волгоград | СНТ "Энергетик" | строительство газопровода-ввода | ООО "Городская газовая служба" | 34-24-540-247 | ул.Героев Тулы, д. 6/1129 | | | | февраль | 2025 |
| 3481. | Городской округ город-герой Волгоград | г.Волгоград | СНТ "Энергетик" | строительство газопровода-ввода | ООО "Городская газовая служба" | 34-24-540-251 | ул.Героев Тулы, д. 6/162 | | 10 | 0 | январь | 2025 |
| 3482. | Городской округ город-герой Волгоград | г.Волгоград | СНТ "Энергетик" | строительство газопровода-ввода | ООО "Городская газовая служба" | 34-25-540-57 | ул.10-я Продольная, д. 41 | | | | январь | 2025 |
| 3483. | Городской округ город-герой Волгоград | г.Волгоград | СНТ "Энергетик" | строительство газопровода-ввода | ООО "Городская газовая служба" | 34-25-540-40 | ул.5 Продольная, д. 32 | | | | январь | 2025 |
| 3484. | Городской округ город-герой Волгоград | г.Волгоград | СНТ "Энергетик", Кировский р-н | строительство газопровода-ввода | ООО "Городская газовая служба" | 34-25-540-65 | ул.Дубовая, д. 1 г | | 2 | 0 | август | 2025 |

| № п/п | Муниципальное образование | Наименование населенного пункта | Наименование садоводческого некоммерческого товарищества | Мероприятия, необходимые для подключения или создания технической возможности подключения домовладений, расположенных в границах территории садоводства | Наименование газораспределительной организации | Код объекта строительства | Адрес домовладения (домовладений), расположенного в границах территории садоводства, для которого реализуются мероприятия, необходимые для подключения (улица, номер домовладения) | Адрес домовладения (домовладений), расположенного в границах территории садоводства, для которого реализуются мероприятия, необходимые для создания технической возможности его подключения (улица, номер домовладения) | Общее количество домовладений, расположенных в границах территории садоводства, для которых реализуются мероприятия, необходимые для подключения | Общее количество домовладений, расположенных в границах территории садоводства, для которых реализуются мероприятия, необходимые для создания технической возможности их подключения | Срок догазификации | |
|---|---|---|---|---|---|---|---|---|---|---|---|---|
| | | | | | | | | | | | месяц | год |
| 1 | 2 | 3 | 4 | 5 | 6 | 7 | 8 | 9 | 10 | 11 | 12 | 13 |
| 3485. | Городской округ город-герой Волгоград | г.Волгоград | СНТ "Энергетик", Кировский р-н | строительство газопровода-ввода | ООО "Городская газовая служба" | 34-25-540-92 | ул.Дубовая, д. 2а | | | | май | 2025 |
| 3486. | Городской округ город-герой Волгоград | г.Волгоград | СНТ "Энтузиаст" | строительство газопровода-ввода | ООО "Городская газовая служба" | 34-25-540-76 | д. 58 | | 1 | 0 | сентябрь | 2025 |
| 3487. | Городской округ город-герой Волгоград | г.Волгоград | СНТ "Янтарь" | строительство распределительного газопровода | ООО "Газпром газораспределение Волгоград" | 34-26-505-57387 | д. 292 | | | | декабрь | 2026 |
| 3488. | Городской округ город-герой Волгоград | г.Волгоград | СНТ "Янтарь" | строительство распределительного газопровода | ООО "Газпром газораспределение Волгоград" | 34-26-505-57380 | д. 679 | | | | декабрь | 2026 |
| 3489. | Городской округ город-герой Волгоград | г.Волгоград | СНТ "Янтарь" | строительство распределительного газопровода | ООО "Газпром газораспределение Волгоград" | 34-26-505-57379 | ул.4, д. 215а | | | | декабрь | 2026 |
| 3490. | Городской округ город-герой Волгоград | г.Волгоград | СНТ "Янтарь" | строительство распределительного газопровода | ООО "Газпром газораспределение Волгоград" | 34-26-505-57386 | д. 312 | | | | ноябрь | 2026 |
| 3491. | Городской округ город-герой Волгоград | г.Волгоград | СНТ "Янтарь" | строительство распределительного газопровода | ООО "Газпром газораспределение Волгоград" | 34-26-505-57388 | д. 275 | | | | октябрь | 2026 |
| 3492. | Городской округ город-герой Волгоград | г.Волгоград | СНТ "Янтарь" | строительство распределительного газопровода | ООО "Газпром газораспределение Волгоград" | 34-26-505-57390 | д. 167 | | | | октябрь | 2026 |

| № п/п | Муниципальное образование | Наименование населенного пункта | Наименование садоводческого некоммерческого товарищества | Мероприятия, необходимые для подключения или создания технической возможности подключения домовладений, расположенных в границах территории садоводства | Наименование газораспределительной организации | Код объекта строительства | Адрес домовладения (домовладений), расположенного в границах территории садоводства, для которого реализуются мероприятия, необходимые для подключения (улица, номер домовладения) | Адрес домовладения (домовладений), расположенного в границах территории садоводства, для которого реализуются мероприятия, необходимые для создания технической возможности его подключения (улица, номер домовладения) | Общее количество домовладений, расположенных в границах территории садоводства, для которых реализуются мероприятия, необходимые для подключения | Общее количество домовладений, расположенных в границах территории садоводства, для которых реализуются мероприятия, необходимые для создания технической возможности их подключения | Срок догазификации | |
|---|---|---|---|---|---|---|---|---|---|---|---|---|
| | | | | | | | | | | | месяц | год |
| 1 | 2 | 3 | 4 | 5 | 6 | 7 | 8 | 9 | 10 | 11 | 12 | 13 |
| 3493. | Городской округ город-герой Волгоград | г.Волгоград | СНТ "Янтарь" | строительство распределительного газопровода | ООО "Газпром газораспределение Волгоград" | 34-26-505-57385 | д. 364 | | | | октябрь | 2026 |
| 3494. | Городской округ город-герой Волгоград | г.Волгоград | СНТ "Янтарь" | строительство распределительного газопровода | ООО "Газпром газораспределение Волгоград" | 34-26-505-57389 | д. 274 | | | | октябрь | 2026 |
| 3495. | Городской округ город-герой Волгоград | г.Волгоград | СНТ "Янтарь" | строительство распределительного газопровода | ООО "Газпром газораспределение Волгоград" | 34-26-505-57382 | д. 637 | | | | октябрь | 2026 |
| 3496. | Городской округ город-герой Волгоград | г.Волгоград | СНТ "Янтарь" | строительство распределительного газопровода | ООО "Газпром газораспределение Волгоград" | 34-26-505-59903 | д. 152 | | 13 | 0 | сентябрь | 2026 |
| 3497. | Городской округ город-герой Волгоград | г.Волгоград | СНТ "Янтарь" | строительство распределительного газопровода | ООО "Газпром газораспределение Волгоград" | 34-26-505-57383 | д. 516 | | | | май | 2026 |
| 3498. | Городской округ город-герой Волгоград | г.Волгоград | СНТ "Янтарь" | строительство распределительного газопровода | ООО "Газпром газораспределение Волгоград" | 34-26-505-57381 | д. 650 | | | | май | 2026 |
| 3499. | Городской округ город-герой Волгоград | г.Волгоград | СНТ "Янтарь" | строительство распределительного газопровода | ООО "Газпром газораспределение Волгоград" | 34-26-505-57384 | д. 400 | | | | май | 2026 |
| 3500. | Дубовский муниципальный район | г.Дубовка | СНТ "Механизатор" | врезка на участке заявителя (нулевая врезка) | ООО "Газпром газораспределение Волгоград" | 34-24-505-63604 | д. 518 | | | | сентябрь | 2029 |

| № п/п | Муниципальное образование | Наименование населенного пункта | Наименование садоводческого некоммерческого товарищества | Мероприятия, необходимые для подключения или создания технической возможности подключения домовладений, расположенных в границах территории садоводства | Наименование газораспределительной организации | Код объекта строительства | Адрес домовладения (домовладений), расположенного в границах территории садоводства, для которого реализуются мероприятия, необходимые для подключения (улица, номер домовладения) | Адрес домовладения (домовладений), расположенного в границах территории садоводства, для которого реализуются мероприятия, необходимые для создания технической возможности его подключения (улица, номер домовладения) | Общее количество домовладений, расположенных в границах территории садоводства, для которых реализуются мероприятия, необходимые для подключения | Общее количество домовладений, расположенных в границах территории садоводства, для которых реализуются мероприятия, необходимые для создания технической возможности их подключения | Срок догазификации | |
|---|---|---|---|---|---|---|---|---|---|---|---|---|
| | | | | | | | | | | | месяц | год |
| 1 | 2 | 3 | 4 | 5 | 6 | 7 | 8 | 9 | 10 | 11 | 12 | 13 |
| 3501. | Дубовский муниципальный район | г.Дубовка | СНТ "Механизатор" | врезка на участке заявителя (нулевая врезка) | ООО "Газпром газораспределение Волгоград" | 34-24-505-64718 | д. 103 | | 132 | 0 | октябрь | 2028 |
| 3502. | Дубовский муниципальный район | г.Дубовка | СНТ "Механизатор" | строительство газопровода-ввода | ООО "Газпром газораспределение Волгоград" | 34-24-505-64713 | д. 122 | | | | октябрь | 2028 |
| 3503. | Дубовский муниципальный район | г.Дубовка | СНТ "Механизатор" | строительство газопровода-ввода | ООО "Газпром газораспределение Волгоград" | 34-24-505-64712 | д. 123 | | | | октябрь | 2028 |
| 3504. | Дубовский муниципальный район | г.Дубовка | СНТ "Механизатор" | врезка на участке заявителя (нулевая врезка) | ООО "Газпром газораспределение Волгоград" | 34-24-505-64711 | д. 124 | | | | октябрь | 2028 |
| 3505. | Дубовский муниципальный район | г.Дубовка | СНТ "Механизатор" | строительство газопровода-ввода | ООО "Газпром газораспределение Волгоград" | 34-24-505-64710 | д. 127 | | | | октябрь | 2028 |
| 3506. | Дубовский муниципальный район | г.Дубовка | СНТ "Механизатор" | строительство газопровода-ввода | ООО "Газпром газораспределение Волгоград" | 34-24-505-64708 | д. 143 | | | | октябрь | 2028 |
| 3507. | Дубовский муниципальный район | г.Дубовка | СНТ "Механизатор" | строительство газопровода-ввода | ООО "Газпром газораспределение Волгоград" | 34-24-505-64706 | д. 167 | | | | октябрь | 2028 |
| 3508. | Дубовский муниципальный район | г.Дубовка | СНТ "Механизатор" | строительство газопровода-ввода | ООО "Газпром газораспределение Волгоград" | 34-24-505-64705 | д. 168 | | | | октябрь | 2028 |

| № п/п | Муниципальное образование | Наименование населенного пункта | Наименование садоводческого некоммерческого товарищества | Мероприятия, необходимые для подключения или создания технической возможности подключения домовладений, расположенных в границах территории садоводства | Наименование газораспределительной организации | Код объекта строительства | Адрес домовладения (домовладений), расположенного в границах территории садоводства, для которого реализуются мероприятия, необходимые для подключения (улица, номер домовладения) | Адрес домовладения (домовладений), расположенного в границах территории садоводства, для которого реализуются мероприятия, необходимые для создания технической возможности его подключения (улица, номер домовладения) | Общее количество домовладений, расположенных в границах территории садоводства, для которых реализуются мероприятия, необходимые для подключения | Общее количество домовладений, расположенных в границах территории садоводства, для которых реализуются мероприятия, необходимые для создания технической возможности их подключения | Срок догазификации | |
|---|---|---|---|---|---|---|---|---|---|---|---|---|
| | | | | | | | | | | | месяц | год |
| 1 | 2 | 3 | 4 | 5 | 6 | 7 | 8 | 9 | 10 | 11 | 12 | 13 |
| 3509. | Дубовский муниципальный район | г.Дубовка | СНТ "Механизатор" | строительство газопровода-ввода | ООО "Газпром газораспределение Волгоград" | 34-24-505-64704 | д. 175 | | | | октябрь | 2028 |
| 3510. | Дубовский муниципальный район | г.Дубовка | СНТ "Механизатор" | строительство газопровода-ввода | ООО "Газпром газораспределение Волгоград" | 34-24-505-64702 | д. 181 | | | | октябрь | 2028 |
| 3511. | Дубовский муниципальный район | г.Дубовка | СНТ "Механизатор" | строительство газопровода-ввода | ООО "Газпром газораспределение Волгоград" | 34-24-505-64700 | д. 183 | | | | октябрь | 2028 |
| 3512. | Дубовский муниципальный район | г.Дубовка | СНТ "Механизатор" | врезка на участке заявителя (нулевая врезка) | ООО "Газпром газораспределение Волгоград" | 34-24-505-64699 | д. 184 | | | | октябрь | 2028 |
| 3513. | Дубовский муниципальный район | г.Дубовка | СНТ "Механизатор" | строительство газопровода-ввода | ООО "Газпром газораспределение Волгоград" | 34-24-505-64698 | д. 189а | | | | октябрь | 2028 |
| 3514. | Дубовский муниципальный район | г.Дубовка | СНТ "Механизатор" | строительство газопровода-ввода | ООО "Газпром газораспределение Волгоград" | 34-24-505-64697 | д. 201 | | | | октябрь | 2028 |
| 3515. | Дубовский муниципальный район | г.Дубовка | СНТ "Механизатор" | врезка на участке заявителя (нулевая врезка) | ООО "Газпром газораспределение Волгоград" | 34-24-505-64696 | д. 205 | | | | октябрь | 2028 |
| 3516. | Дубовский муниципальный район | г.Дубовка | СНТ "Механизатор" | врезка на участке заявителя (нулевая врезка) | ООО "Газпром газораспределение Волгоград" | 34-24-505-64694 | д. 213 | | | | октябрь | 2028 |

| № п/п | Муниципальное образование | Наименование населенного пункта | Наименование садоводческого некоммерческого товарищества | Мероприятия, необходимые для подключения или создания технической возможности подключения домовладений, расположенных в границах территории садоводства | Наименование газораспределительной организации | Код объекта строительства | Адрес домовладения (домовладений), расположенного в границах территории садоводства, для которого реализуются мероприятия, необходимые для подключения (улица, номер домовладения) | Адрес домовладения (домовладений), расположенного в границах территории садоводства, для которого реализуются мероприятия, необходимые для создания технической возможности его подключения (улица, номер домовладения) | Общее количество домовладений, расположенных в границах территории садоводства, для которых реализуются мероприятия, необходимые для подключения | Общее количество домовладений, расположенных в границах территории садоводства, для которых реализуются мероприятия, необходимые для создания технической возможности их подключения | Срок догазификации | |
|---|---|---|---|---|---|---|---|---|---|---|---|---|
| | | | | | | | | | | | месяц | год |
| 1 | 2 | 3 | 4 | 5 | 6 | 7 | 8 | 9 | 10 | 11 | 12 | 13 |
| 3517. | Дубовский муниципальный район | г.Дубовка | СНТ "Механизатор" | строительство газопровода-ввода | ООО "Газпром газораспределение Волгоград" | 34-24-505-64693 | д. 214 | | | | октябрь | 2028 |
| 3518. | Дубовский муниципальный район | г.Дубовка | СНТ "Механизатор" | строительство газопровода-ввода | ООО "Газпром газораспределение Волгоград" | 34-24-505-64692 | д. 218 | | | | октябрь | 2028 |
| 3519. | Дубовский муниципальный район | г.Дубовка | СНТ "Механизатор" | строительство газопровода-ввода | ООО "Газпром газораспределение Волгоград" | 34-24-505-64691 | д. 222 | | | | октябрь | 2028 |
| 3520. | Дубовский муниципальный район | г.Дубовка | СНТ "Механизатор" | врезка на участке заявителя (нулевая врезка) | ООО "Газпром газораспределение Волгоград" | 34-24-505-64688 | д. 246 | | | | октябрь | 2028 |
| 3521. | Дубовский муниципальный район | г.Дубовка | СНТ "Механизатор" | врезка на участке заявителя (нулевая врезка) | ООО "Газпром газораспределение Волгоград" | 34-24-505-64687 | д. 246/1 | | | | октябрь | 2028 |
| 3522. | Дубовский муниципальный район | г.Дубовка | СНТ "Механизатор" | строительство газопровода-ввода | ООО "Газпром газораспределение Волгоград" | 34-24-505-64686 | д. 247 | | | | октябрь | 2028 |
| 3523. | Дубовский муниципальный район | г.Дубовка | СНТ "Механизатор" | врезка на участке заявителя (нулевая врезка) | ООО "Газпром газораспределение Волгоград" | 34-24-505-64685 | д. 248 | | | | октябрь | 2028 |
| 3524. | Дубовский муниципальный район | г.Дубовка | СНТ "Механизатор" | строительство газопровода-ввода | ООО "Газпром газораспределение Волгоград" | 34-24-505-64682 | д. 307 | | | | октябрь | 2028 |

| № п/п | Муниципальное образование | Наименование населенного пункта | Наименование садоводческого некоммерческого товарищества | Мероприятия, необходимые для подключения или создания технической возможности подключения домовладений, расположенных в границах территории садоводства | Наименование газораспределительной организации | Код объекта строительства | Адрес домовладения (домовладений), расположенного в границах территории садоводства, для которого реализуются мероприятия, необходимые для подключения (улица, номер домовладения) | Адрес домовладения (домовладений), расположенного в границах территории садоводства, для которого реализуются мероприятия, необходимые для создания технической возможности его подключения (улица, номер домовладения) | Общее количество домовладений, расположенных в границах территории садоводства, для которых реализуются мероприятия, необходимые для подключения | Общее количество домовладений, расположенных в границах территории садоводства, для которых реализуются мероприятия, необходимые для создания технической возможности их подключения | Срок догазификации | |
|---|---|---|---|---|---|---|---|---|---|---|---|---|
| | | | | | | | | | | | месяц | год |
| 1 | 2 | 3 | 4 | 5 | 6 | 7 | 8 | 9 | 10 | 11 | 12 | 13 |
| 3525. | Дубовский муниципальный район | г.Дубовка | СНТ "Механизатор" | строительство газопровода-ввода | ООО "Газпром газораспределение Волгоград" | 34-24-505-64681 | д. 309 | | | | октябрь | 2028 |
| 3526. | Дубовский муниципальный район | г.Дубовка | СНТ "Механизатор" | строительство газопровода-ввода | ООО "Газпром газораспределение Волгоград" | 34-24-505-64680 | д. 310В | | | | октябрь | 2028 |
| 3527. | Дубовский муниципальный район | г.Дубовка | СНТ "Механизатор" | строительство газопровода-ввода | ООО "Газпром газораспределение Волгоград" | 34-24-505-64678 | д. 322 | | | | октябрь | 2028 |
| 3528. | Дубовский муниципальный район | г.Дубовка | СНТ "Механизатор" | строительство газопровода-ввода | ООО "Газпром газораспределение Волгоград" | 34-24-505-64677 | д. 338 | | | | октябрь | 2028 |
| 3529. | Дубовский муниципальный район | г.Дубовка | СНТ "Механизатор" | строительство газопровода-ввода | ООО "Газпром газораспределение Волгоград" | 34-24-505-64676 | д. 339 | | | | октябрь | 2028 |
| 3530. | Дубовский муниципальный район | г.Дубовка | СНТ "Механизатор" | врезка на участке заявителя (нулевая врезка) | ООО "Газпром газораспределение Волгоград" | 34-24-505-64675 | д. 341 | | | | октябрь | 2028 |
| 3531. | Дубовский муниципальный район | г.Дубовка | СНТ "Механизатор" | врезка на участке заявителя (нулевая врезка) | ООО "Газпром газораспределение Волгоград" | 34-24-505-64674 | д. 342 | | | | октябрь | 2028 |
| 3532. | Дубовский муниципальный район | г.Дубовка | СНТ "Механизатор" | врезка на участке заявителя (нулевая врезка) | ООО "Газпром газораспределение Волгоград" | 34-24-505-64673 | д. 344 | | | | октябрь | 2028 |

| № п/п | Муниципальное образование | Наименование населенного пункта | Наименование садоводческого некоммерческого товарищества | Мероприятия, необходимые для подключения или создания технической возможности подключения домовладений, расположенных в границах территории садоводства | Наименование газораспределительной организации | Код объекта строительства | Адрес домовладения (домовладений), расположенного в границах территории садоводства, для которого реализуются мероприятия, необходимые для подключения (улица, номер домовладения) | Адрес домовладения (домовладений), расположенного в границах территории садоводства, для которого реализуются мероприятия, необходимые для создания технической возможности его подключения (улица, номер домовладения) | Общее количество домовладений, расположенных в границах территории садоводства, для которых реализуются мероприятия, необходимые для подключения | Общее количество домовладений, расположенных в границах территории садоводства, для которых реализуются мероприятия, необходимые для создания технической возможности их подключения | Срок догазификации | |
|---|---|---|---|---|---|---|---|---|---|---|---|---|
| | | | | | | | | | | | месяц | год |
| 1 | 2 | 3 | 4 | 5 | 6 | 7 | 8 | 9 | 10 | 11 | 12 | 13 |
| 3533. | Дубовский муниципальный район | г.Дубовка | СНТ "Механизатор" | строительство газопровода-ввода | ООО "Газпром газораспределение Волгоград" | 34-24-505-64672 | д. 346 | | | | октябрь | 2028 |
| 3534. | Дубовский муниципальный район | г.Дубовка | СНТ "Механизатор" | строительство газопровода-ввода | ООО "Газпром газораспределение Волгоград" | 34-24-505-64671 | д. 354 | | | | октябрь | 2028 |
| 3535. | Дубовский муниципальный район | г.Дубовка | СНТ "Механизатор" | строительство газопровода-ввода | ООО "Газпром газораспределение Волгоград" | 34-24-505-64670 | д. 355 | | | | октябрь | 2028 |
| 3536. | Дубовский муниципальный район | г.Дубовка | СНТ "Механизатор" | строительство газопровода-ввода | ООО "Газпром газораспределение Волгоград" | 34-24-505-64669 | д. 356 | | | | октябрь | 2028 |
| 3537. | Дубовский муниципальный район | г.Дубовка | СНТ "Механизатор" | строительство газопровода-ввода | ООО "Газпром газораспределение Волгоград" | 34-24-505-64668 | д. 377 | | | | октябрь | 2028 |
| 3538. | Дубовский муниципальный район | г.Дубовка | СНТ "Механизатор" | врезка на участке заявителя (нулевая врезка) | ООО "Газпром газораспределение Волгоград" | 34-24-505-64666 | д. 390 | | | | октябрь | 2028 |
| 3539. | Дубовский муниципальный район | г.Дубовка | СНТ "Механизатор" | врезка на участке заявителя (нулевая врезка) | ООО "Газпром газораспределение Волгоград" | 34-24-505-64664 | д. 392 | | | | октябрь | 2028 |
| 3540. | Дубовский муниципальный район | г.Дубовка | СНТ "Механизатор" | строительство газопровода-ввода | ООО "Газпром газораспределение Волгоград" | 34-24-505-64663 | д. 399 | | | | октябрь | 2028 |

| № п/п | Муниципальное образование | Наименование населенного пункта | Наименование садоводческого некоммерческого товарищества | Мероприятия, необходимые для подключения или создания технической возможности подключения домовладений, расположенных в границах территории садоводства | Наименование газораспределительной организации | Код объекта строительства | Адрес домовладения (домовладений), расположенного в границах территории садоводства, для которого реализуются мероприятия, необходимые для подключения (улица, номер домовладения) | Адрес домовладения (домовладений), расположенного в границах территории садоводства, для которого реализуются мероприятия, необходимые для создания технической возможности его подключения (улица, номер домовладения) | Общее количество домовладений, расположенных в границах территории садоводства, для которых реализуются мероприятия, необходимые для подключения | Общее количество домовладений, расположенных в границах территории садоводства, для которых реализуются мероприятия, необходимые для создания технической возможности их подключения | Срок догазификации | |
|---|---|---|---|---|---|---|---|---|---|---|---|---|
| | | | | | | | | | | | месяц | год |
| 1 | 2 | 3 | 4 | 5 | 6 | 7 | 8 | 9 | 10 | 11 | 12 | 13 |
| 3541. | Дубовский муниципальный район | г.Дубовка | СНТ "Механизатор" | врезка на участке заявителя (нулевая врезка) | ООО "Газпром газораспределение Волгоград" | 34-24-505-64662 | д. 40 | | | | октябрь | 2028 |
| 3542. | Дубовский муниципальный район | г.Дубовка | СНТ "Механизатор" | врезка на участке заявителя (нулевая врезка) | ООО "Газпром газораспределение Волгоград" | 34-24-505-64661 | д. 400 | | | | октябрь | 2028 |
| 3543. | Дубовский муниципальный район | г.Дубовка | СНТ "Механизатор" | строительство газопровода-ввода | ООО "Газпром газораспределение Волгоград" | 34-24-505-64660 | д. 414в | | | | октябрь | 2028 |
| 3544. | Дубовский муниципальный район | г.Дубовка | СНТ "Механизатор" | строительство газопровода-ввода | ООО "Газпром газораспределение Волгоград" | 34-24-505-64659 | д. 415 | | | | октябрь | 2028 |
| 3545. | Дубовский муниципальный район | г.Дубовка | СНТ "Механизатор" | строительство газопровода-ввода | ООО "Газпром газораспределение Волгоград" | 34-24-505-64658 | д. 42 | | | | октябрь | 2028 |
| 3546. | Дубовский муниципальный район | г.Дубовка | СНТ "Механизатор" | строительство газопровода-ввода | ООО "Газпром газораспределение Волгоград" | 34-24-505-64657 | д. 422 | | | | октябрь | 2028 |
| 3547. | Дубовский муниципальный район | г.Дубовка | СНТ "Механизатор" | строительство газопровода-ввода | ООО "Газпром газораспределение Волгоград" | 34-24-505-64656 | д. 423 | | | | октябрь | 2028 |
| 3548. | Дубовский муниципальный район | г.Дубовка | СНТ "Механизатор" | строительство газопровода-ввода | ООО "Газпром газораспределение Волгоград" | 34-24-505-64655 | д. 426 | | | | октябрь | 2028 |

| № п/п | Муниципальное образование | Наименование населенного пункта | Наименование садоводческого некоммерческого товарищества | Мероприятия, необходимые для подключения или создания технической возможности подключения домовладений, расположенных в границах территории садоводства | Наименование газораспределительной организации | Код объекта строительства | Адрес домовладения (домовладений), расположенного в границах территории садоводства, для которого реализуются мероприятия, необходимые для подключения (улица, номер домовладения) | Адрес домовладения (домовладений), расположенного в границах территории садоводства, для которого реализуются мероприятия, необходимые для создания технической возможности его подключения (улица, номер домовладения) | Общее количество домовладений, расположенных в границах территории садоводства, для которых реализуются мероприятия, необходимые для подключения | Общее количество домовладений, расположенных в границах территории садоводства, для которых реализуются мероприятия, необходимые для создания технической возможности их подключения | Срок догазификации | |
|---|---|---|---|---|---|---|---|---|---|---|---|---|
| | | | | | | | | | | | месяц | год |
| 1 | 2 | 3 | 4 | 5 | 6 | 7 | 8 | 9 | 10 | 11 | 12 | 13 |
| 3549. | Дубовский муниципальный район | г.Дубовка | СНТ "Механизатор" | строительство газопровода-ввода | ООО "Газпром газораспределение Волгоград" | 34-24-505-64654 | д. 42а | | | | октябрь | 2028 |
| 3550. | Дубовский муниципальный район | г.Дубовка | СНТ "Механизатор" | строительство газопровода-ввода | ООО "Газпром газораспределение Волгоград" | 34-24-505-64653 | д. 431 | | | | октябрь | 2028 |
| 3551. | Дубовский муниципальный район | г.Дубовка | СНТ "Механизатор" | строительство газопровода-ввода | ООО "Газпром газораспределение Волгоград" | 34-24-505-64650 | д. 464 | | | | октябрь | 2028 |
| 3552. | Дубовский муниципальный район | г.Дубовка | СНТ "Механизатор" | строительство газопровода-ввода | ООО "Газпром газораспределение Волгоград" | 34-24-505-64649 | д. 465 | | | | октябрь | 2028 |
| 3553. | Дубовский муниципальный район | г.Дубовка | СНТ "Механизатор" | врезка на участке заявителя (нулевая врезка) | ООО "Газпром газораспределение Волгоград" | 34-24-505-64648 | д. 467 | | | | октябрь | 2028 |
| 3554. | Дубовский муниципальный район | г.Дубовка | СНТ "Механизатор" | врезка на участке заявителя (нулевая врезка) | ООО "Газпром газораспределение Волгоград" | 34-24-505-64647 | д. 468 | | | | октябрь | 2028 |
| 3555. | Дубовский муниципальный район | г.Дубовка | СНТ "Механизатор" | строительство газопровода-ввода | ООО "Газпром газораспределение Волгоград" | 34-24-505-64646 | д. 472 | | | | октябрь | 2028 |
| 3556. | Дубовский муниципальный район | г.Дубовка | СНТ "Механизатор" | строительство газопровода-ввода | ООО "Газпром газораспределение Волгоград" | 34-24-505-64644 | д. 481 | | | | октябрь | 2028 |

| № п/п | Муниципальное образование | Наименование населенного пункта | Наименование садоводческого некоммерческого товарищества | Мероприятия, необходимые для подключения или создания технической возможности подключения домовладений, расположенных в границах территории садоводства | Наименование газораспределительной организации | Код объекта строительства | Адрес домовладения (домовладений), расположенного в границах территории садоводства, для которого реализуются мероприятия, необходимые для подключения (улица, номер домовладения) | Адрес домовладения (домовладений), расположенного в границах территории садоводства, для которого реализуются мероприятия, необходимые для создания технической возможности его подключения (улица, номер домовладения) | Общее количество домовладений, расположенных в границах территории садоводства, для которых реализуются мероприятия, необходимые для подключения | Общее количество домовладений, расположенных в границах территории садоводства, для которых реализуются мероприятия, необходимые для создания технической возможности их подключения | Срок догазификации | |
|---|---|---|---|---|---|---|---|---|---|---|---|---|
| | | | | | | | | | | | месяц | год |
| 1 | 2 | 3 | 4 | 5 | 6 | 7 | 8 | 9 | 10 | 11 | 12 | 13 |
| 3557. | Дубовский муниципальный район | г.Дубовка | СНТ "Механизатор" | строительство газопровода-ввода | ООО "Газпром газораспределение Волгоград" | 34-24-505-64643 | д. 487 | | | | октябрь | 2028 |
| 3558. | Дубовский муниципальный район | г.Дубовка | СНТ "Механизатор" | строительство газопровода-ввода | ООО "Газпром газораспределение Волгоград" | 34-24-505-64642 | д. 488 | | | | октябрь | 2028 |
| 3559. | Дубовский муниципальный район | г.Дубовка | СНТ "Механизатор" | строительство газопровода-ввода | ООО "Газпром газораспределение Волгоград" | 34-24-505-64640 | д. 497 | | | | октябрь | 2028 |
| 3560. | Дубовский муниципальный район | г.Дубовка | СНТ "Механизатор" | врезка на участке заявителя (нулевая врезка) | ООО "Газпром газораспределение Волгоград" | 34-24-505-64639 | д. 500 | | | | октябрь | 2028 |
| 3561. | Дубовский муниципальный район | г.Дубовка | СНТ "Механизатор" | строительство газопровода-ввода | ООО "Газпром газораспределение Волгоград" | 34-24-505-64638 | д. 501 | | | | октябрь | 2028 |
| 3562. | Дубовский муниципальный район | г.Дубовка | СНТ "Механизатор" | строительство газопровода-ввода | ООО "Газпром газораспределение Волгоград" | 34-24-505-64637 | д. 504 | | | | октябрь | 2028 |
| 3563. | Дубовский муниципальный район | г.Дубовка | СНТ "Механизатор" | врезка на участке заявителя (нулевая врезка) | ООО "Газпром газораспределение Волгоград" | 34-24-505-64636 | д. 506 | | | | октябрь | 2028 |
| 3564. | Дубовский муниципальный район | г.Дубовка | СНТ "Механизатор" | врезка на участке заявителя (нулевая врезка) | ООО "Газпром газораспределение Волгоград" | 34-24-505-64635 | д. 507 | | | | октябрь | 2028 |

| № п/п | Муниципальное образование | Наименование населенного пункта | Наименование садоводческого некоммерческого товарищества | Мероприятия, необходимые для подключения или создания технической возможности подключения домовладений, расположенных в границах территории садоводства | Наименование газораспределительной организации | Код объекта строительства | Адрес домовладения (домовладений), расположенного в границах территории садоводства, для которого реализуются мероприятия, необходимые для подключения (улица, номер домовладения) | Адрес домовладения (домовладений), расположенного в границах территории садоводства, для которого реализуются мероприятия, необходимые для создания технической возможности его подключения (улица, номер домовладения) | Общее количество домовладений, расположенных в границах территории садоводства, для которых реализуются мероприятия, необходимые для подключения | Общее количество домовладений, расположенных в границах территории садоводства, для которых реализуются мероприятия, необходимые для создания технической возможности их подключения | Срок догазификации | |
|---|---|---|---|---|---|---|---|---|---|---|---|---|
| | | | | | | | | | | | месяц | год |
| 1 | 2 | 3 | 4 | 5 | 6 | 7 | 8 | 9 | 10 | 11 | 12 | 13 |
| 3565. | Дубовский муниципальный район | г.Дубовка | СНТ "Механизатор" | врезка на участке заявителя (нулевая врезка) | ООО "Газпром газораспределение Волгоград" | 34-24-505-64634 | д. 508 | | | | октябрь | 2028 |
| 3566. | Дубовский муниципальный район | г.Дубовка | СНТ "Механизатор" | строительство газопровода-ввода | ООО "Газпром газораспределение Волгоград" | 34-24-505-64633 | д. 508/1 | | | | октябрь | 2028 |
| 3567. | Дубовский муниципальный район | г.Дубовка | СНТ "Механизатор" | строительство газопровода-ввода | ООО "Газпром газораспределение Волгоград" | 34-24-505-64631 | д. 511 | | | | октябрь | 2028 |
| 3568. | Дубовский муниципальный район | г.Дубовка | СНТ "Механизатор" | врезка на участке заявителя (нулевая врезка) | ООО "Газпром газораспределение Волгоград" | 34-24-505-64630 | д. 515 | | | | октябрь | 2028 |
| 3569. | Дубовский муниципальный район | г.Дубовка | СНТ "Механизатор" | строительство газопровода-ввода | ООО "Газпром газораспределение Волгоград" | 34-24-505-64629 | д. 516 | | | | октябрь | 2028 |
| 3570. | Дубовский муниципальный район | г.Дубовка | СНТ "Механизатор" | врезка на участке заявителя (нулевая врезка) | ООО "Газпром газораспределение Волгоград" | 34-24-505-64628 | д. 517 | | | | октябрь | 2028 |
| 3571. | Дубовский муниципальный район | г.Дубовка | СНТ "Механизатор" | строительство газопровода-ввода | ООО "Газпром газораспределение Волгоград" | 34-24-505-64627 | д. 519 | | | | октябрь | 2028 |
| 3572. | Дубовский муниципальный район | г.Дубовка | СНТ "Механизатор" | строительство газопровода-ввода | ООО "Газпром газораспределение Волгоград" | 34-24-505-64626 | д. 522 | | | | октябрь | 2028 |

| № п/п | Муниципальное образование | Наименование населенного пункта | Наименование садоводческого некоммерческого товарищества | Мероприятия, необходимые для подключения или создания технической возможности подключения домовладений, расположенных в границах территории садоводства | Наименование газораспределительной организации | Код объекта строительства | Адрес домовладения (домовладений), расположенного в границах территории садоводства, для которого реализуются мероприятия, необходимые для подключения (улица, номер домовладения) | Адрес домовладения (домовладений), расположенного в границах территории садоводства, для которого реализуются мероприятия, необходимые для создания технической возможности его подключения (улица, номер домовладения) | Общее количество домовладений, расположенных в границах территории садоводства, для которых реализуются мероприятия, необходимые для подключения | Общее количество домовладений, расположенных в границах территории садоводства, для которых реализуются мероприятия, необходимые для создания технической возможности их подключения | Срок догазификации | |
|---|---|---|---|---|---|---|---|---|---|---|---|---|
| | | | | | | | | | | | месяц | год |
| 1 | 2 | 3 | 4 | 5 | 6 | 7 | 8 | 9 | 10 | 11 | 12 | 13 |
| 3573. | Дубовский муниципальный район | г.Дубовка | СНТ "Механизатор" | строительство газопровода-ввода | ООО "Газпром газораспределение Волгоград" | 34-24-505-64625 | д. 523 | | | | октябрь | 2028 |
| 3574. | Дубовский муниципальный район | г.Дубовка | СНТ "Механизатор" | врезка на участке заявителя (нулевая врезка) | ООО "Газпром газораспределение Волгоград" | 34-24-505-64624 | д. 524 | | | | октябрь | 2028 |
| 3575. | Дубовский муниципальный район | г.Дубовка | СНТ "Механизатор" | строительство газопровода-ввода | ООО "Газпром газораспределение Волгоград" | 34-24-505-64623 | д. 525а | | | | октябрь | 2028 |
| 3576. | Дубовский муниципальный район | г.Дубовка | СНТ "Механизатор" | строительство газопровода-ввода | ООО "Газпром газораспределение Волгоград" | 34-24-505-64621 | д. 530 | | | | октябрь | 2028 |
| 3577. | Дубовский муниципальный район | г.Дубовка | СНТ "Механизатор" | строительство газопровода-ввода | ООО "Газпром газораспределение Волгоград" | 34-24-505-64619 | д. 536 | | | | октябрь | 2028 |
| 3578. | Дубовский муниципальный район | г.Дубовка | СНТ "Механизатор" | врезка на участке заявителя (нулевая врезка) | ООО "Газпром газораспределение Волгоград" | 34-24-505-64618 | д. 538 | | | | октябрь | 2028 |
| 3579. | Дубовский муниципальный район | г.Дубовка | СНТ "Механизатор" | строительство газопровода-ввода | ООО "Газпром газораспределение Волгоград" | 34-24-505-64616 | д. 547 | | | | октябрь | 2028 |
| 3580. | Дубовский муниципальный район | г.Дубовка | СНТ "Механизатор" | строительство газопровода-ввода | ООО "Газпром газораспределение Волгоград" | 34-24-505-64615 | д. 549 | | | | октябрь | 2028 |

| № п/п | Муниципальное образование | Наименование населенного пункта | Наименование садоводческого некоммерческого товарищества | Мероприятия, необходимые для подключения или создания технической возможности подключения домовладений, расположенных в границах территории садоводства | Наименование газораспределительной организации | Код объекта строительства | Адрес домовладения (домовладений), расположенного в границах территории садоводства, для которого реализуются мероприятия, необходимые для подключения (улица, номер домовладения) | Адрес домовладения (домовладений), расположенного в границах территории садоводства, для которого реализуются мероприятия, необходимые для создания технической возможности его подключения (улица, номер домовладения) | Общее количество домовладений, расположенных в границах территории садоводства, для которых реализуются мероприятия, необходимые для подключения | Общее количество домовладений, расположенных в границах территории садоводства, для которых реализуются мероприятия, необходимые для создания технической возможности их подключения | Срок догазификации | |
|---|---|---|---|---|---|---|---|---|---|---|---|---|
| | | | | | | | | | | | месяц | год |
| 1 | 2 | 3 | 4 | 5 | 6 | 7 | 8 | 9 | 10 | 11 | 12 | 13 |
| 3581. | Дубовский муниципальный район | г.Дубовка | СНТ "Механизатор" | строительство газопровода-ввода | ООО "Газпром газораспределение Волгоград" | 34-24-505-64613 | д. 551 | | | | октябрь | 2028 |
| 3582. | Дубовский муниципальный район | г.Дубовка | СНТ "Механизатор" | врезка на участке заявителя (нулевая врезка) | ООО "Газпром газораспределение Волгоград" | 34-24-505-64612 | д. 564 | | | | октябрь | 2028 |
| 3583. | Дубовский муниципальный район | г.Дубовка | СНТ "Механизатор" | врезка на участке заявителя (нулевая врезка) | ООО "Газпром газораспределение Волгоград" | 34-24-505-64611 | д. 565 | | | | октябрь | 2028 |
| 3584. | Дубовский муниципальный район | г.Дубовка | СНТ "Механизатор" | врезка на участке заявителя (нулевая врезка) | ООО "Газпром газораспределение Волгоград" | 34-24-505-64610 | д. 565/1 | | | | октябрь | 2028 |
| 3585. | Дубовский муниципальный район | г.Дубовка | СНТ "Механизатор" | строительство газопровода-ввода | ООО "Газпром газораспределение Волгоград" | 34-24-505-64609 | д. 566 | | | | октябрь | 2028 |
| 3586. | Дубовский муниципальный район | г.Дубовка | СНТ "Механизатор" | строительство газопровода-ввода | ООО "Газпром газораспределение Волгоград" | 34-24-505-64608 | д. 574 | | | | октябрь | 2028 |
| 3587. | Дубовский муниципальный район | г.Дубовка | СНТ "Механизатор" | строительство газопровода-ввода | ООО "Газпром газораспределение Волгоград" | 34-24-505-64606 | д. 581 | | | | октябрь | 2028 |
| 3588. | Дубовский муниципальный район | г.Дубовка | СНТ "Механизатор" | врезка на участке заявителя (нулевая врезка) | ООО "Газпром газораспределение Волгоград" | 34-24-505-64604 | д. 593 | | | | октябрь | 2028 |

| № п/п | Муниципальное образование | Наименование населенного пункта | Наименование садоводческого некоммерческого товарищества | Мероприятия, необходимые для подключения или создания технической возможности подключения домовладений, расположенных в границах территории садоводства | Наименование газораспределительной организации | Код объекта строительства | Адрес домовладения (домовладений), расположенного в границах территории садоводства, для которого реализуются мероприятия, необходимые для подключения (улица, номер домовладения) | Адрес домовладения (домовладений), расположенного в границах территории садоводства, для которого реализуются мероприятия, необходимые для создания технической возможности его подключения (улица, номер домовладения) | Общее количество домовладений, расположенных в границах территории садоводства, для которых реализуются мероприятия, необходимые для подключения | Общее количество домовладений, расположенных в границах территории садоводства, для которых реализуются мероприятия, необходимые для создания технической возможности их подключения | Срок догазификации | |
|---|---|---|---|---|---|---|---|---|---|---|---|---|
| | | | | | | | | | | | месяц | год |
| 1 | 2 | 3 | 4 | 5 | 6 | 7 | 8 | 9 | 10 | 11 | 12 | 13 |
| 3589. | Дубовский муниципальный район | г.Дубовка | СНТ "Механизатор" | строительство газопровода-ввода | ООО "Газпром газораспределение Волгоград" | 34-24-505-64602 | д. 600 | | | | октябрь | 2028 |
| 3590. | Дубовский муниципальный район | г.Дубовка | СНТ "Механизатор" | строительство газопровода-ввода | ООО "Газпром газораспределение Волгоград" | 34-24-505-64600 | д. 603 | | | | октябрь | 2028 |
| 3591. | Дубовский муниципальный район | г.Дубовка | СНТ "Механизатор" | строительство газопровода-ввода | ООО "Газпром газораспределение Волгоград" | 34-24-505-64599 | д. 605 | | | | октябрь | 2028 |
| 3592. | Дубовский муниципальный район | г.Дубовка | СНТ "Механизатор" | строительство газопровода-ввода | ООО "Газпром газораспределение Волгоград" | 34-24-505-64598 | д. 62 | | | | октябрь | 2028 |
| 3593. | Дубовский муниципальный район | г.Дубовка | СНТ "Механизатор" | строительство газопровода-ввода | ООО "Газпром газораспределение Волгоград" | 34-24-505-64597 | д. 66 | | | | октябрь | 2028 |
| 3594. | Дубовский муниципальный район | г.Дубовка | СНТ "Механизатор" | врезка на участке заявителя (нулевая врезка) | ООО "Газпром газораспределение Волгоград" | 34-24-505-64596 | д. 72 | | | | октябрь | 2028 |
| 3595. | Дубовский муниципальный район | г.Дубовка | СНТ "Механизатор" | строительство газопровода-ввода | ООО "Газпром газораспределение Волгоград" | 34-24-505-64595 | д. 75 | | | | октябрь | 2028 |
| 3596. | Дубовский муниципальный район | г.Дубовка | СНТ "Механизатор" | строительство газопровода-ввода | ООО "Газпром газораспределение Волгоград" | 34-24-505-64593 | д. 84 | | | | октябрь | 2028 |

| № п/п | Муниципальное образование | Наименование населенного пункта | Наименование садоводческого некоммерческого товарищества | Мероприятия, необходимые для подключения или создания технической возможности подключения домовладений, расположенных в границах территории садоводства | Наименование газораспределительной организации | Код объекта строительства | Адрес домовладения (домовладений), расположенного в границах территории садоводства, для которого реализуются мероприятия, необходимые для подключения (улица, номер домовладения) | Адрес домовладения (домовладений), расположенного в границах территории садоводства, для которого реализуются мероприятия, необходимые для создания технической возможности его подключения (улица, номер домовладения) | Общее количество домовладений, расположенных в границах территории садоводства, для которых реализуются мероприятия, необходимые для подключения | Общее количество домовладений, расположенных в границах территории садоводства, для которых реализуются мероприятия, необходимые для создания технической возможности их подключения | Срок догазификации | |
|---|---|---|---|---|---|---|---|---|---|---|---|---|
| | | | | | | | | | | | месяц | год |
| 1 | 2 | 3 | 4 | 5 | 6 | 7 | 8 | 9 | 10 | 11 | 12 | 13 |
| 3597. | Дубовский муниципальный район | г.Дубовка | СНТ "Механизатор" | строительство газопровода-ввода | ООО "Газпром газораспределение Волгоград" | 34-24-505-64592 | д. 85а | | | | октябрь | 2028 |
| 3598. | Дубовский муниципальный район | г.Дубовка | СНТ "Механизатор" | строительство газопровода-ввода | ООО "Газпром газораспределение Волгоград" | 34-24-505-64591 | д. 86 | | | | октябрь | 2028 |
| 3599. | Дубовский муниципальный район | г.Дубовка | СНТ "Механизатор" | строительство газопровода-ввода | ООО "Газпром газораспределение Волгоград" | 34-24-505-64590 | д. 88 | | | | октябрь | 2028 |
| 3600. | Дубовский муниципальный район | г.Дубовка | СНТ "Механизатор" | строительство газопровода-ввода | ООО "Газпром газораспределение Волгоград" | 34-24-505-64588 | ул.15, д. с кад. № 34:05:010201:251 | | | | октябрь | 2028 |
| 3601. | Дубовский муниципальный район | г.Дубовка | СНТ "Механизатор" | строительство газопровода-ввода | ООО "Газпром газораспределение Волгоград" | 34-24-505-64645 | д. 476 | | | | ноябрь | 2026 |
| 3602. | Дубовский муниципальный район | г.Дубовка | СНТ "Механизатор" | строительство газопровода-ввода | ООО "Газпром газораспределение Волгоград" | 34-26-505-57377 | д. 159 | | | | ноябрь | 2026 |
| 3603. | Дубовский муниципальный район | г.Дубовка | СНТ "Механизатор" | строительство газопровода-ввода | ООО "Газпром газораспределение Волгоград" | 34-24-505-64620 | д. 531 | | | | ноябрь | 2026 |
| 3604. | Дубовский муниципальный район | г.Дубовка | СНТ "Механизатор" | строительство газопровода-ввода | ООО "Газпром газораспределение Волгоград" | 34-24-505-64652 | д. 433 | | | | ноябрь | 2026 |

| № п/п | Муниципальное образование | Наименование населенного пункта | Наименование садоводческого некоммерческого товарищества | Мероприятия, необходимые для подключения или создания технической возможности подключения домовладений, расположенных в границах территории садоводства | Наименование газораспределительной организации | Код объекта строительства | Адрес домовладения (домовладений), расположенного в границах территории садоводства, для которого реализуются мероприятия, необходимые для подключения (улица, номер домовладения) | Адрес домовладения (домовладений), расположенного в границах территории садоводства, для которого реализуются мероприятия, необходимые для создания технической возможности его подключения (улица, номер домовладения) | Общее количество домовладений, расположенных в границах территории садоводства, для которых реализуются мероприятия, необходимые для подключения | Общее количество домовладений, расположенных в границах территории садоводства, для которых реализуются мероприятия, необходимые для создания технической возможности их подключения | Срок догазификации | |
|---|---|---|---|---|---|---|---|---|---|---|---|---|
| | | | | | | | | | | | месяц | год |
| 1 | 2 | 3 | 4 | 5 | 6 | 7 | 8 | 9 | 10 | 11 | 12 | 13 |
| 3605. | Дубовский муниципальный район | г.Дубовка | СНТ "Механизатор" | строительство газопровода-ввода | ООО "Газпром газораспределение Волгоград" | 34-24-505-64709 | д. 141 | | | | октябрь | 2026 |
| 3606. | Дубовский муниципальный район | г.Дубовка | СНТ "Механизатор" | строительство газопровода-ввода | ООО "Газпром газораспределение Волгоград" | 34-24-505-64601 | д. 602 | | | | сентябрь | 2026 |
| 3607. | Дубовский муниципальный район | г.Дубовка | СНТ "Механизатор" | строительство газопровода-ввода | ООО "Газпром газораспределение Волгоград" | 34-24-505-64703 | д. 179 | | | | сентябрь | 2026 |
| 3608. | Дубовский муниципальный район | г.Дубовка | СНТ "Механизатор" | строительство газопровода-ввода | ООО "Газпром газораспределение Волгоград" | 34-24-505-64683 | д. 306 | | | | сентябрь | 2026 |
| 3609. | Дубовский муниципальный район | г.Дубовка | СНТ "Механизатор" | строительство газопровода-ввода | ООО "Газпром газораспределение Волгоград" | 34-24-505-64622 | д. 526 | | | | сентябрь | 2026 |
| 3610. | Дубовский муниципальный район | г.Дубовка | СНТ "Механизатор" | строительство газопровода-ввода | ООО "Газпром газораспределение Волгоград" | 34-26-505-57374 | д. 640 | | | | сентябрь | 2026 |
| 3611. | Дубовский муниципальный район | г.Дубовка | СНТ "Механизатор" | строительство газопровода-ввода | ООО "Газпром газораспределение Волгоград" | 34-26-505-57378 | д. 110 | | | | сентябрь | 2026 |
| 3612. | Дубовский муниципальный район | г.Дубовка | СНТ "Механизатор" | строительство газопровода-ввода | ООО "Газпром газораспределение Волгоград" | 34-24-505-64684 | д. 304 | | | | сентябрь | 2026 |

| № п/п | Муниципальное образование | Наименование населенного пункта | Наименование садоводческого некоммерческого товарищества | Мероприятия, необходимые для подключения или создания технической возможности подключения домовладений, расположенных в границах территории садоводства | Наименование газораспределительной организации | Код объекта строительства | Адрес домовладения (домовладений), расположенного в границах территории садоводства, для которого реализуются мероприятия, необходимые для подключения (улица, номер домовладения) | Адрес домовладения (домовладений), расположенного в границах территории садоводства, для которого реализуются мероприятия, необходимые для создания технической возможности его подключения (улица, номер домовладения) | Общее количество домовладений, расположенных в границах территории садоводства, для которых реализуются мероприятия, необходимые для подключения | Общее количество домовладений, расположенных в границах территории садоводства, для которых реализуются мероприятия, необходимые для создания технической возможности их подключения | Срок догазификации | |
|---|---|---|---|---|---|---|---|---|---|---|---|---|
| | | | | | | | | | | | месяц | год |
| 1 | 2 | 3 | 4 | 5 | 6 | 7 | 8 | 9 | 10 | 11 | 12 | 13 |
| 3613. | Дубовский муниципальный район | г.Дубовка | СНТ "Механизатор" | строительство газопровода-ввода | ООО "Газпром газораспределение Волгоград" | 34-24-505-64605 | д. 582 | | | | сентябрь | 2026 |
| 3614. | Дубовский муниципальный район | г.Дубовка | СНТ "Механизатор" | строительство газопровода-ввода | ООО "Газпром газораспределение Волгоград" | 34-24-505-64651 | д. 455 | | | | август | 2026 |
| 3615. | Дубовский муниципальный район | г.Дубовка | СНТ "Механизатор" | строительство газопровода-ввода | ООО "Газпром газораспределение Волгоград" | 34-24-505-64690 | д. 226 | | | | август | 2026 |
| 3616. | Дубовский муниципальный район | г.Дубовка | СНТ "Механизатор" | строительство газопровода-ввода | ООО "Газпром газораспределение Волгоград" | 34-24-505-64667 | д. 388Б | | | | август | 2026 |
| 3617. | Дубовский муниципальный район | г.Дубовка | СНТ "Механизатор" | строительство газопровода-ввода | ООО "Газпром газораспределение Волгоград" | 34-24-505-64603 | д. 599 | | | | июль | 2026 |
| 3618. | Дубовский муниципальный район | г.Дубовка | СНТ "Механизатор" | строительство газопровода-ввода | ООО "Газпром газораспределение Волгоград" | 34-24-505-64707 | д. 149 | | | | июль | 2026 |
| 3619. | Дубовский муниципальный район | г.Дубовка | СНТ "Механизатор" | строительство газопровода-ввода | ООО "Газпром газораспределение Волгоград" | 34-24-505-64614 | д. 55 | | | | июль | 2026 |
| 3620. | Дубовский муниципальный район | г.Дубовка | СНТ "Механизатор" | строительство газопровода-ввода | ООО "Газпром газораспределение Волгоград" | 34-24-505-64716 | д. 108 | | | | июль | 2026 |

| № п/п | Муниципальное образование | Наименование населенного пункта | Наименование садоводческого некоммерческого товарищества | Мероприятия, необходимые для подключения или создания технической возможности подключения домовладений, расположенных в границах территории садоводства | Наименование газораспределительной организации | Код объекта строительства | Адрес домовладения (домовладений), расположенного в границах территории садоводства, для которого реализуются мероприятия, необходимые для подключения (улица, номер домовладения) | Адрес домовладения (домовладений), расположенного в границах территории садоводства, для которого реализуются мероприятия, необходимые для создания технической возможности его подключения (улица, номер домовладения) | Общее количество домовладений, расположенных в границах территории садоводства, для которых реализуются мероприятия, необходимые для подключения | Общее количество домовладений, расположенных в границах территории садоводства, для которых реализуются мероприятия, необходимые для создания технической возможности их подключения | Срок догазификации | |
|---|---|---|---|---|---|---|---|---|---|---|---|---|
| | | | | | | | | | | | месяц | год |
| 1 | 2 | 3 | 4 | 5 | 6 | 7 | 8 | 9 | 10 | 11 | 12 | 13 |
| 3621. | Дубовский муниципальный район | г.Дубовка | СНТ "Механизатор" | строительство газопровода-ввода | ООО "Газпром газораспределение Волгоград" | 34-24-505-64701 | д. 182 | | | | июнь | 2026 |
| 3622. | Дубовский муниципальный район | г.Дубовка | СНТ "Механизатор" | строительство газопровода-ввода | ООО "Газпром газораспределение Волгоград" | 34-24-505-64641 | д. 494 | | | | июнь | 2026 |
| 3623. | Дубовский муниципальный район | г.Дубовка | СНТ "Механизатор" | строительство газопровода-ввода | ООО "Газпром газораспределение Волгоград" | 34-24-505-64607 | д. 575 | | | | июнь | 2026 |
| 3624. | Дубовский муниципальный район | г.Дубовка | СНТ "Механизатор" | строительство газопровода-ввода | ООО "Газпром газораспределение Волгоград" | 34-24-505-64689 | д. 239 | | | | май | 2026 |
| 3625. | Дубовский муниципальный район | г.Дубовка | СНТ "Механизатор" | строительство газопровода-ввода | ООО "Газпром газораспределение Волгоград" | 34-24-505-64695 | д. 212 | | | | март | 2026 |
| 3626. | Дубовский муниципальный район | г.Дубовка | СНТ "Механизатор" | строительство газопровода-ввода | ООО "Газпром газораспределение Волгоград" | 34-25-505-57376 | д. 492 | | | | июнь | 2025 |
| 3627. | Дубовский муниципальный район | г.Дубовка | СНТ "Механизатор" | строительство газопровода-ввода | ООО "Газпром газораспределение Волгоград" | 34-25-505-57375 | д. 492а | | | | июнь | 2025 |
| 3628. | Дубовский муниципальный район | г.Дубовка | СНТ "Механизатор" | строительство газопровода-ввода | ООО "Газпром газораспределение Волгоград" | 34-24-505-64594 | д. 81 | | | | май | 2025 |

| № п/п | Муниципальное образование | Наименование населенного пункта | Наименование садоводческого некоммерческого товарищества | Мероприятия, необходимые для подключения или создания технической возможности подключения домовладений, расположенных в границах территории садоводства | Наименование газораспределительной организации | Код объекта строительства | Адрес домовладения (домовладений), расположенного в границах территории садоводства, для которого реализуются мероприятия, необходимые для подключения (улица, номер домовладения) | Адрес домовладения (домовладений), расположенного в границах территории садоводства, для которого реализуются мероприятия, необходимые для создания технической возможности его подключения (улица, номер домовладения) | Общее количество домовладений, расположенных в границах территории садоводства, для которых реализуются мероприятия, необходимые для подключения | Общее количество домовладений, расположенных в границах территории садоводства, для которых реализуются мероприятия, необходимые для создания технической возможности их подключения | Срок догазификации | |
|---|---|---|---|---|---|---|---|---|---|---|---|---|
| | | | | | | | | | | | месяц | год |
| 1 | 2 | 3 | 4 | 5 | 6 | 7 | 8 | 9 | 10 | 11 | 12 | 13 |
| 3629. | Дубовский муниципальный район | г.Дубовка | СНТ "Механизатор" | строительство газопровода-ввода | ООО "Газпром газораспределение Волгоград" | 34-24-505-64665 | д. 391 | | | | май | 2025 |
| 3630. | Дубовский муниципальный район | г.Дубовка | СНТ "Механизатор" | строительство газопровода-ввода | ООО "Газпром газораспределение Волгоград" | 34-24-505-64632 | д. 51 | | | | май | 2025 |
| 3631. | Дубовский муниципальный район | г.Дубовка | СНТ "Механизатор" | строительство газопровода-ввода | ООО "Газпром газораспределение Волгоград" | 34-24-505-64617 | д. 545 | | | | апрель | 2025 |
| 3632. | Дубовский муниципальный район | г.Дубовка | СНТ "Строитель" | строительство газопровода-ввода | ООО "Газпром газораспределение Волгоград" | 34-24-505-64401 | д. 212 | | | | октябрь | 2028 |
| 3633. | Дубовский муниципальный район | г.Дубовка | СНТ "Строитель" | врезка на участке заявителя (нулевая врезка) | ООО "Газпром газораспределение Волгоград" | 34-24-505-64395 | д. 383 | | | | октябрь | 2028 |
| 3634. | Дубовский муниципальный район | г.Дубовка | СНТ "Строитель" | строительство газопровода-ввода | ООО "Газпром газораспределение Волгоград" | 34-24-505-64392 | д. 604 | | | | октябрь | 2028 |
| 3635. | Дубовский муниципальный район | г.Дубовка | СНТ "Строитель" | строительство газопровода-ввода | ООО "Газпром газораспределение Волгоград" | 34-24-505-64390 | д. 628 | | | | октябрь | 2028 |
| 3636. | Дубовский муниципальный район | г.Дубовка | СНТ "Строитель" | строительство газопровода-ввода | ООО "Газпром газораспределение Волгоград" | 34-24-505-64386 | д. 93 | | | | октябрь | 2028 |

| № п/п | Муниципальное образование | Наименование населенного пункта | Наименование садоводческого некоммерческого товарищества | Мероприятия, необходимые для подключения или создания технической возможности подключения домовладений, расположенных в границах территории садоводства | Наименование газораспределительной организации | Код объекта строительства | Адрес домовладения (домовладений), расположенного в границах территории садоводства, для которого реализуются мероприятия, необходимые для подключения (улица, номер домовладения) | Адрес домовладения (домовладений), расположенного в границах территории садоводства, для которого реализуются мероприятия, необходимые для создания технической возможности его подключения (улица, номер домовладения) | Общее количество домовладений, расположенных в границах территории садоводства, для которых реализуются мероприятия, необходимые для подключения | Общее количество домовладений, расположенных в границах территории садоводства, для которых реализуются мероприятия, необходимые для создания технической возможности их подключения | Срок догазификации | |
|---|---|---|---|---|---|---|---|---|---|---|---|---|
| | | | | | | | | | | | месяц | год |
| 1 | 2 | 3 | 4 | 5 | 6 | 7 | 8 | 9 | 10 | 11 | 12 | 13 |
| 3637. | Дубовский муниципальный район | г.Дубовка | СНТ "Строитель" | строительство газопровода-ввода | ООО "Газпром газораспределение Волгоград" | 34-24-505-64403 | д. 160 | | | | май | 2026 |
| 3638. | Дубовский муниципальный район | г.Дубовка | СНТ "Строитель" | строительство газопровода-ввода | ООО "Газпром газораспределение Волгоград" | 34-24-505-64408 | д. 1 | | 18 | 0 | апрель | 2026 |
| 3639. | Дубовский муниципальный район | г.Дубовка | СНТ "Строитель" | строительство газопровода-ввода | ООО "Газпром газораспределение Волгоград" | 34-24-505-64391 | д. 621 | | | | март | 2026 |
| 3640. | Дубовский муниципальный район | г.Дубовка | СНТ "Строитель" | строительство газопровода-ввода | ООО "Газпром газораспределение Волгоград" | 34-26-505-57373 | д. 369 | | | | март | 2026 |
| 3641. | Дубовский муниципальный район | г.Дубовка | СНТ "Строитель" | строительство газопровода-ввода | ООО "Газпром газораспределение Волгоград" | 34-24-505-62768 | д. 33 | | | | июнь | 2025 |
| 3642. | Дубовский муниципальный район | г.Дубовка | СНТ "Строитель" | строительство газопровода-ввода | ООО "Газпром газораспределение Волгоград" | 34-26-505-59902 | д. 9 | | | | июнь | 2025 |
| 3643. | Дубовский муниципальный район | г.Дубовка | СНТ "Строитель" | строительство газопровода-ввода | ООО "Газпром газораспределение Волгоград" | 34-24-505-64385 | д. 95 | | | | июнь | 2025 |
| 3644. | Дубовский муниципальный район | г.Дубовка | СНТ "Строитель" | строительство газопровода-ввода | ООО "Газпром газораспределение Волгоград" | 34-24-505-64399 | д. 25 | | | | май | 2025 |

| № п/п | Муниципальное образование | Наименование населенного пункта | Наименование садоводческого некоммерческого товарищества | Мероприятия, необходимые для подключения или создания технической возможности подключения домовладений, расположенных в границах территории садоводства | Наименование газораспределительной организации | Код объекта строительства | Адрес домовладения (домовладений), расположенного в границах территории садоводства, для которого реализуются мероприятия, необходимые для подключения (улица, номер домовладения) | Адрес домовладения (домовладений), расположенного в границах территории садоводства, для которого реализуются мероприятия, необходимые для создания технической возможности его подключения (улица, номер домовладения) | Общее количество домовладений, расположенных в границах территории садоводства, для которых реализуются мероприятия, необходимые для подключения | Общее количество домовладений, расположенных в границах территории садоводства, для которых реализуются мероприятия, необходимые для создания технической возможности их подключения | Срок догазификации | |
|---|---|---|---|---|---|---|---|---|---|---|---|---|
| | | | | | | | | | | | месяц | год |
| 1 | 2 | 3 | 4 | 5 | 6 | 7 | 8 | 9 | 10 | 11 | 12 | 13 |
| 3645. | Дубовский муниципальный район | г.Дубовка | СНТ "Строитель" | строительство газопровода-ввода | ООО "Газпром газораспределение Волгоград" | 34-24-505-64394 | д. 419 | | | | май | 2025 |
| 3646. | Дубовский муниципальный район | г.Дубовка | СНТ "Строитель" | строительство газопровода-ввода | ООО "Газпром газораспределение Волгоград" | 34-24-505-64389 | д. 634 | | | | май | 2025 |
| 3647. | Дубовский муниципальный район | г.Дубовка | СНТ "Строитель" | строительство газопровода-ввода | ООО "Газпром газораспределение Волгоград" | 34-25-505-57372 | д. 50 | | | | май | 2025 |
| 3648. | Дубовский муниципальный район | г.Дубовка | СНТ "Строитель" | строительство газопровода-ввода | ООО "Газпром газораспределение Волгоград" | 34-24-505-64393 | д. 54 | | | | май | 2025 |
| 3649. | Дубовский муниципальный район | г.Дубовка | СНТ "Строитель" | строительство газопровода-ввода | ООО "Газпром газораспределение Волгоград" | 34-24-505-64388 | д. 649 | | | | май | 2025 |
| 3650. | Иловлинский муниципальный район | рп Иловля | СНТ "Заречный" | строительство газопровода-ввода | ООО "Газпром газораспределение Волгоград" | 34-24-505-62220 | д. 1 | | 20 | 0 | октябрь | 2027 |
| 3651. | Иловлинский муниципальный район | рп Иловля | СНТ "Заречный" | строительство газопровода-ввода | ООО "Газпром газораспределение Волгоград" | 34-24-505-62218 | д. 15 | | | | октябрь | 2027 |
| 3652. | Иловлинский муниципальный район | рп Иловля | СНТ "Заречный" | строительство газопровода-ввода | ООО "Газпром газораспределение Волгоград" | 34-24-505-62217 | д. 22 | | | | октябрь | 2027 |

| № п/п | Муниципальное образование | Наименование населенного пункта | Наименование садоводческого некоммерческого товарищества | Мероприятия, необходимые для подключения или создания технической возможности подключения домовладений, расположенных в границах территории садоводства | Наименование газораспределительной организации | Код объекта строительства | Адрес домовладения (домовладений), расположенного в границах территории садоводства, для которого реализуются мероприятия, необходимые для подключения (улица, номер домовладения) | Адрес домовладения (домовладений), расположенного в границах территории садоводства, для которого реализуются мероприятия, необходимые для создания технической возможности его подключения (улица, номер домовладения) | Общее количество домовладений, расположенных в границах территории садоводства, для которых реализуются мероприятия, необходимые для подключения | Общее количество домовладений, расположенных в границах территории садоводства, для которых реализуются мероприятия, необходимые для создания технической возможности их подключения | Срок догазификации | |
|---|---|---|---|---|---|---|---|---|---|---|---|---|
| | | | | | | | | | | | месяц | год |
| 1 | 2 | 3 | 4 | 5 | 6 | 7 | 8 | 9 | 10 | 11 | 12 | 13 |
| 3653. | Иловлинский муниципальный район | рп Иловля | СНТ "Заречный" | строительство газопровода-ввода | ООО "Газпром газораспределение Волгоград" | 34-24-505-62214 | д. 46 | | | | октябрь | 2027 |
| 3654. | Иловлинский муниципальный район | рп Иловля | СНТ "Заречный" | строительство газопровода-ввода | ООО "Газпром газораспределение Волгоград" | 34-24-505-62213 | д. 48 | | | | октябрь | 2027 |
| 3655. | Иловлинский муниципальный район | рп Иловля | СНТ "Заречный" | строительство газопровода-ввода | ООО "Газпром газораспределение Волгоград" | 34-24-505-62211 | д. 57 | | | | октябрь | 2027 |
| 3656. | Иловлинский муниципальный район | рп Иловля | СНТ "Заречный" | врезка на участке заявителя (нулевая врезка) | ООО "Газпром газораспределение Волгоград" | 34-24-505-62210 | д. 61 | | | | октябрь | 2027 |
| 3657. | Иловлинский муниципальный район | рп Иловля | СНТ "Заречный" | строительство газопровода-ввода | ООО "Газпром газораспределение Волгоград" | 34-24-505-62209 | д. 71 | | | | октябрь | 2027 |
| 3658. | Иловлинский муниципальный район | рп Иловля | СНТ "Заречный" | строительство распределительного газопровода | ООО "Газпром газораспределение Волгоград" | 34-24-505-62216 | д. 37 | | | | сентябрь | 2026 |
| 3659. | Иловлинский муниципальный район | рп Иловля | СНТ "Заречный" | строительство распределительного газопровода | ООО "Газпром газораспределение Волгоград" | 34-26-505-57369 | д. 92 | | | | апрель | 2026 |
| 3660. | Иловлинский муниципальный район | рп Иловля | СНТ "Заречный" | строительство распределительного газопровода | ООО "Газпром газораспределение Волгоград" | 34-24-505-62208 | д. 72 | | | | апрель | 2026 |

| № п/п | Муниципальное образование | Наименование населенного пункта | Наименование садоводческого некоммерческого товарищества | Мероприятия, необходимые для подключения или создания технической возможности подключения домовладений, расположенных в границах территории садоводства | Наименование газораспределительной организации | Код объекта строительства | Адрес домовладения (домовладений), расположенного в границах территории садоводства, для которого реализуются мероприятия, необходимые для подключения (улица, номер домовладения) | Адрес домовладения (домовладений), расположенного в границах территории садоводства, для которого реализуются мероприятия, необходимые для создания технической возможности его подключения (улица, номер домовладения) | Общее количество домовладений, расположенных в границах территории садоводства, для которых реализуются мероприятия, необходимые для подключения | Общее количество домовладений, расположенных в границах территории садоводства, для которых реализуются мероприятия, необходимые для создания технической возможности их подключения | Срок догазификации | |
|---|---|---|---|---|---|---|---|---|---|---|---|---|
| | | | | | | | | | | | месяц | год |
| 1 | 2 | 3 | 4 | 5 | 6 | 7 | 8 | 9 | 10 | 11 | 12 | 13 |
| 3661. | Иловлинский муниципальный район | рп Иловля | СНТ "Заречный" | строительство распределительного газопровода | ООО "Газпром газораспределение Волгоград" | 34-24-505-62215 | д. 43 | | | | декабрь | 2025 |
| 3662. | Иловлинский муниципальный район | рп Иловля | СНТ "Заречный" | строительство распределительного газопровода | ООО "Газпром газораспределение Волгоград" | 34-24-505-62212 | д. 53 | | | | ноябрь | 2025 |
| 3663. | Иловлинский муниципальный район | рп Иловля | СНТ "Заречный" | строительство распределительного газопровода | ООО "Газпром газораспределение Волгоград" | 34-24-505-62219 | д. 13 | | | | октябрь | 2025 |
| 3664. | Иловлинский муниципальный район | рп Иловля | СНТ "Заречный" | строительство распределительного газопровода | ООО "Газпром газораспределение Волгоград" | 34-25-505-57371 | д. 20 | | | | октябрь | 2025 |
| 3665. | Иловлинский муниципальный район | рп Иловля | СНТ "Заречный" | врезка на участке заявителя (нулевая врезка) | ООО "Газпром газораспределение Волгоград" | 34-25-505-57368 | ул.Заречная, д. 73 | | | | июль | 2025 |
| 3666. | Иловлинский муниципальный район | рп Иловля | СНТ "Заречный" | строительство распределительного газопровода | ООО "Газпром газораспределение Волгоград" | 34-25-505-57370 | д. 39 | | | | июль | 2025 |
| 3667. | Иловлинский муниципальный район | рп Иловля | СНТ "Заречный" | врезка на участке заявителя (нулевая врезка) | ООО "Газпром газораспределение Волгоград" | 34-24-505-62207 | д. 73 | | | | октябрь | 2024 |
| 3668. | Иловлинский муниципальный район | рп Иловля | СНТ "Заречный" | строительство газопровода-ввода | ООО "Газпром газораспределение Волгоград" | 34-24-505-62206 | д. 8 | | | | октябрь | 2024 |

| № п/п | Муниципальное образование | Наименование населенного пункта | Наименование садоводческого некоммерческого товарищества | Мероприятия, необходимые для подключения или создания технической возможности подключения домовладений, расположенных в границах территории садоводства | Наименование газораспределительной организации | Код объекта строительства | Адрес домовладения (домовладений), расположенного в границах территории садоводства, для которого реализуются мероприятия, необходимые для подключения (улица, номер домовладения) | Адрес домовладения (домовладений), расположенного в границах территории садоводства, для которого реализуются мероприятия, необходимые для создания технической возможности его подключения (улица, номер домовладения) | Общее количество домовладений, расположенных в границах территории садоводства, для которых реализуются мероприятия, необходимые для подключения | Общее количество домовладений, расположенных в границах территории садоводства, для которых реализуются мероприятия, необходимые для создания технической возможности их подключения | Срок догазификации | |
|---|---|---|---|---|---|---|---|---|---|---|---|---|
| | | | | | | | | | | | месяц | год |
| 1 | 2 | 3 | 4 | 5 | 6 | 7 | 8 | 9 | 10 | 11 | 12 | 13 |
| 3669. | Иловлинский муниципальный район | рп Иловля | СНТ "Заречный" | врезка на участке заявителя (нулевая врезка) | ООО "Газпром газораспределение Волгоград" | 34-24-505-62205 | ул.Заречная, д. 76 | | | | октябрь | 2024 |
| 3670. | Иловлинский муниципальный район | рп Иловля | СНТ "Мичуринец" | строительство газопровода-ввода | ООО "Газпром газораспределение Волгоград" | 34-24-505-62171 | д. 70 | | 3 | 0 | май | 2028 |
| 3671. | Иловлинский муниципальный район | рп Иловля | СНТ "Мичуринец" | строительство газопровода-ввода | ООО "Газпром газораспределение Волгоград" | 34-24-505-62170 | д. 72 | | | | май | 2028 |
| 3672. | Иловлинский муниципальный район | рп Иловля | СНТ "Мичуринец" | строительство газопровода-ввода | ООО "Газпром газораспределение Волгоград" | 34-24-505-62169 | кад. № 34:08:120203:796 | | | | май | 2028 |
| 3673. | Иловлинский муниципальный район | рп Иловля | СНТ "Юбилейный" | строительство распределительного газопровода | ООО "Газпром газораспределение Волгоград" | 34-24-505-69637 | д. 141 | | | | октябрь | 2025 |
| 3674. | Иловлинский муниципальный район | рп Иловля | СНТ "Юбилейный" | строительство распределительного газопровода | ООО "Газпром газораспределение Волгоград" | 34-25-505-57366 | д. 146 | | | | октябрь | 2025 |
| 3675. | Иловлинский муниципальный район | рп Иловля | СНТ "Юбилейный" | строительство распределительного газопровода | ООО "Газпром газораспределение Волгоград" | 34-25-505-59901 | д. 157 | | | | август | 2025 |
| 3676. | Иловлинский муниципальный район | рп Иловля | СНТ "Юбилейный" | строительство газопровода-ввода | ООО "Газпром газораспределение Волгоград" | 34-25-505-57367 | д. 119 | | 4 | 0 | апрель | 2025 |

| № п/п | Муниципальное образование | Наименование населенного пункта | Наименование садоводческого некоммерческого товарищества | Мероприятия, необходимые для подключения или создания технической возможности подключения домовладений, расположенных в границах территории садоводства | Наименование газораспределительной организации | Код объекта строительства | Адрес домовладения (домовладений), расположенного в границах территории садоводства, для которого реализуются мероприятия, необходимые для подключения (улица, номер домовладения) | Адрес домовладения (домовладений), расположенного в границах территории садоводства, для которого реализуются мероприятия, необходимые для создания технической возможности его подключения (улица, номер домовладения) | Общее количество домовладений, расположенных в границах территории садоводства, для которых реализуются мероприятия, необходимые для подключения | Общее количество домовладений, расположенных в границах территории садоводства, для которых реализуются мероприятия, необходимые для создания технической возможности их подключения | Срок догазификации | |
|---|---|---|---|---|---|---|---|---|---|---|---|---|
| | | | | | | | | | | | месяц | год |
| 1 | 2 | 3 | 4 | 5 | 6 | 7 | 8 | 9 | 10 | 11 | 12 | 13 |
| 3677. | Калачевский муниципальный район | г.Калач-на-Дону | СНТ "ВЕТЕРОК" | строительство газопровода-ввода | ООО "Газпром газораспределение Волгоград" | 34-28-505-59881 | ул.Южная, д. 170 | | | | декабрь | 2028 |
| 3678. | Калачевский муниципальный район | г.Калач-на-Дону | СНТ "ВЕТЕРОК" | строительство распределительного газопровода | ООО "Газпром газораспределение Волгоград" | 34-27-505-59878 | д. 86 | | 23 | 0 | декабрь | 2027 |
| 3679. | Калачевский муниципальный район | г.Калач-на-Дону | СНТ "ВЕТЕРОК" | строительство распределительного газопровода | ООО "Газпром газораспределение Волгоград" | 34-27-505-59900 | ул.Березовая, д. 143 | | | | декабрь | 2027 |
| 3680. | Калачевский муниципальный район | г.Калач-на-Дону | СНТ "ВЕТЕРОК" | строительство распределительного газопровода | ООО "Газпром газораспределение Волгоград" | 34-27-505-59899 | ул.Березовая, д. 42 | | | | декабрь | 2027 |
| 3681. | Калачевский муниципальный район | г.Калач-на-Дону | СНТ "ВЕТЕРОК" | строительство газопровода-ввода | ООО "Газпром газораспределение Волгоград" | 34-27-505-59898 | ул.Березовая, д. 54 | | | | декабрь | 2027 |
| 3682. | Калачевский муниципальный район | г.Калач-на-Дону | СНТ "ВЕТЕРОК" | строительство газопровода-ввода | ООО "Газпром газораспределение Волгоград" | 34-27-505-59897 | ул.Березовая, д. 72 | | | | декабрь | 2027 |
| 3683. | Калачевский муниципальный район | г.Калач-на-Дону | СНТ "ВЕТЕРОК" | строительство распределительного газопровода | ООО "Газпром газораспределение Волгоград" | 34-27-505-59896 | ул.Веселая, д. 30 | | | | декабрь | 2027 |
| 3684. | Калачевский муниципальный район | г.Калач-на-Дону | СНТ "ВЕТЕРОК" | строительство распределительного газопровода | ООО "Газпром газораспределение Волгоград" | 34-27-505-59895 | ул.Веселая, д. 4 | | | | декабрь | 2027 |

| № п/п | Муниципальное образование | Наименование населенного пункта | Наименование садоводческого некоммерческого товарищества | Мероприятия, необходимые для подключения или создания технической возможности подключения домовладений, расположенных в границах территории садоводства | Наименование газораспределительной организации | Код объекта строительства | Адрес домовладения (домовладений), расположенного в границах территории садоводства, для которого реализуются мероприятия, необходимые для подключения (улица, номер домовладения) | Адрес домовладения (домовладений), расположенного в границах территории садоводства, для которого реализуются мероприятия, необходимые для создания технической возможности его подключения (улица, номер домовладения) | Общее количество домовладений, расположенных в границах территории садоводства, для которых реализуются мероприятия, необходимые для подключения | Общее количество домовладений, расположенных в границах территории садоводства, для которых реализуются мероприятия, необходимые для создания технической возможности их подключения | Срок догазификации | |
|---|---|---|---|---|---|---|---|---|---|---|---|---|
| | | | | | | | | | | | месяц | год |
| 1 | 2 | 3 | 4 | 5 | 6 | 7 | 8 | 9 | 10 | 11 | 12 | 13 |
| 3685. | Калачевский муниципальный район | г.Калач-на-Дону | СНТ "ВЕТЕРОК" | строительство распределительного газопровода | ООО "Газпром газораспределение Волгоград" | 34-27-505-59894 | ул.Веселая, д. 61 | | | | декабрь | 2027 |
| 3686. | Калачевский муниципальный район | г.Калач-на-Дону | СНТ "ВЕТЕРОК" | строительство распределительного газопровода | ООО "Газпром газораспределение Волгоград" | 34-27-505-59893 | ул.Веселая, д. 67 | | | | декабрь | 2027 |
| 3687. | Калачевский муниципальный район | г.Калач-на-Дону | СНТ "ВЕТЕРОК" | строительство распределительного газопровода | ООО "Газпром газораспределение Волгоград" | 34-27-505-59875 | ул.Речная, д. 2 | | | | декабрь | 2027 |
| 3688. | Калачевский муниципальный район | г.Калач-на-Дону | СНТ "ВЕТЕРОК" | строительство распределительного газопровода | ООО "Газпром газораспределение Волгоград" | 34-27-505-59892 | ул.Светлая, д. 118 | | | | декабрь | 2027 |
| 3689. | Калачевский муниципальный район | г.Калач-на-Дону | СНТ "ВЕТЕРОК" | строительство распределительного газопровода | ООО "Газпром газораспределение Волгоград" | 34-27-505-59891 | ул.Светлая, д. 147 | | | | декабрь | 2027 |
| 3690. | Калачевский муниципальный район | г.Калач-на-Дону | СНТ "ВЕТЕРОК" | строительство распределительного газопровода | ООО "Газпром газораспределение Волгоград" | 34-27-505-59890 | ул.Светлая, д. 149 | | | | декабрь | 2027 |
| 3691. | Калачевский муниципальный район | г.Калач-на-Дону | СНТ "ВЕТЕРОК" | строительство распределительного газопровода | ООО "Газпром газораспределение Волгоград" | 34-27-505-59889 | ул.Светлая, д. 151 | | | | декабрь | 2027 |
| 3692. | Калачевский муниципальный район | г.Калач-на-Дону | СНТ "ВЕТЕРОК" | строительство газопровода-ввода | ООО "Газпром газораспределение Волгоград" | 34-27-505-59888 | ул.Светлая, д. 155 | | | | декабрь | 2027 |

| № п/п | Муниципальное образование | Наименование населенного пункта | Наименование садоводческого некоммерческого товарищества | Мероприятия, необходимые для подключения или создания технической возможности подключения домовладений, расположенных в границах территории садоводства | Наименование газораспределительной организации | Код объекта строительства | Адрес домовладения (домовладений), расположенного в границах территории садоводства, для которого реализуются мероприятия, необходимые для подключения (улица, номер домовладения) | Адрес домовладения (домовладений), расположенного в границах территории садоводства, для которого реализуются мероприятия, необходимые для создания технической возможности его подключения (улица, номер домовладения) | Общее количество домовладений, расположенных в границах территории садоводства, для которых реализуются мероприятия, необходимые для подключения | Общее количество домовладений, расположенных в границах территории садоводства, для которых реализуются мероприятия, необходимые для создания технической возможности их подключения | Срок догазификации | |
|---|---|---|---|---|---|---|---|---|---|---|---|---|
| | | | | | | | | | | | месяц | год |
| 1 | 2 | 3 | 4 | 5 | 6 | 7 | 8 | 9 | 10 | 11 | 12 | 13 |
| 3693. | Калачевский муниципальный район | г.Калач-на-Дону | СНТ "ВЕТЕРОК" | строительство распределительного газопровода | ООО "Газпром газораспределение Волгоград" | 34-27-505-59887 | ул.Светлая, д. 183 | | | | декабрь | 2027 |
| 3694. | Калачевский муниципальный район | г.Калач-на-Дону | СНТ "ВЕТЕРОК" | строительство газопровода-ввода | ООО "Газпром газораспределение Волгоград" | 34-27-505-59886 | ул.Светлая, д. 197 | | | | декабрь | 2027 |
| 3695. | Калачевский муниципальный район | г.Калач-на-Дону | СНТ "ВЕТЕРОК" | строительство распределительного газопровода | ООО "Газпром газораспределение Волгоград" | 34-27-505-59885 | ул.Светлая, д. 98 | | | | декабрь | 2027 |
| 3696. | Калачевский муниципальный район | г.Калач-на-Дону | СНТ "ВЕТЕРОК" | строительство распределительного газопровода | ООО "Газпром газораспределение Волгоград" | 34-27-505-59884 | ул.Широкая, д. 230 | | | | декабрь | 2027 |
| 3697. | Калачевский муниципальный район | г.Калач-на-Дону | СНТ "ВЕТЕРОК" | строительство газопровода-ввода | ООО "Газпром газораспределение Волгоград" | 34-27-505-59883 | ул.Широкая, д. 240 | | | | декабрь | 2027 |
| 3698. | Калачевский муниципальный район | г.Калач-на-Дону | СНТ "ВЕТЕРОК" | строительство распределительного газопровода | ООО "Газпром газораспределение Волгоград" | 34-27-505-59882 | ул.Южная, д. 150 | | | | декабрь | 2027 |
| 3699. | Калачевский муниципальный район | г.Калач-на-Дону | СНТ "ВЕТЕРОК" | строительство распределительного газопровода | ООО "Газпром газораспределение Волгоград" | 34-27-505-59880 | ул.Южная, д. 172 | | | | декабрь | 2027 |
| 3700. | Калачевский муниципальный район | г.Калач-на-Дону | СНТ "ВОДНИК" | строительство газопровода-ввода | ООО "Газпром газораспределение Волгоград" | 34-28-505-59877 | ул.Авторемонтная, д. 53 | | | | декабрь | 2028 |

| № п/п | Муниципальное образование | Наименование населенного пункта | Наименование садоводческого некоммерческого товарищества | Мероприятия, необходимые для подключения или создания технической возможности подключения домовладений, расположенных в границах территории садоводства | Наименование газораспределительной организации | Код объекта строительства | Адрес домовладения (домовладений), расположенного в границах территории садоводства, для которого реализуются мероприятия, необходимые для подключения (улица, номер домовладения) | Адрес домовладения (домовладений), расположенного в границах территории садоводства, для которого реализуются мероприятия, необходимые для создания технической возможности его подключения (улица, номер домовладения) | Общее количество домовладений, расположенных в границах территории садоводства, для которых реализуются мероприятия, необходимые для подключения | Общее количество домовладений, расположенных в границах территории садоводства, для которых реализуются мероприятия, необходимые для создания технической возможности их подключения | Срок догазификации | |
|---|---|---|---|---|---|---|---|---|---|---|---|---|
| | | | | | | | | | | | месяц | год |
| 1 | 2 | 3 | 4 | 5 | 6 | 7 | 8 | 9 | 10 | 11 | 12 | 13 |
| 3701. | Калачевский муниципальный район | г.Калач-на-Дону | СНТ "ВОДНИК" | строительство газопровода-ввода | ООО "Газпром газораспределение Волгоград" | 34-28-505-59876 | ул.Речная, д. 1 | | | | декабрь | 2028 |
| 3702. | Калачевский муниципальный район | г.Калач-на-Дону | СНТ "ВОДНИК" | строительство газопровода-ввода | ООО "Газпром газораспределение Волгоград" | 34-28-505-59874 | ул.Фролова, д. 63 | | | | декабрь | 2028 |
| 3703. | Калачевский муниципальный район | г.Калач-на-Дону | СНТ "ВОДНИК" | строительство газопровода-ввода | ООО "Газпром газораспределение Волгоград" | 34-28-505-59872 | ул.Фролова, д. 87 | | | | декабрь | 2028 |
| 3704. | Калачевский муниципальный район | г.Калач-на-Дону | СНТ "Водник" | строительство газопровода-ввода | ООО "Газпром газораспределение Волгоград" | 34-27-505-59879 | д. 53 | | 6 | 0 | декабрь | 2027 |
| 3705. | Калачевский муниципальный район | г.Калач-на-Дону | СНТ "ВОДНИК" | строительство газопровода-ввода | ООО "Газпром газораспределение Волгоград" | 34-27-505-59873 | ул.Фролова, д. 67 | | | | декабрь | 2027 |
| 3706. | Калачевский муниципальный район | г.Калач-на-Дону | СНТ "Незабудка" | строительство газопровода-ввода | ООО "Газпром газораспределение Волгоград" | 34-28-505-59871 | ул.Первомайская, д. 4 | | 1 | 0 | декабрь | 2028 |
| 3707. | Котовский муниципальный район | г.Котово | СНТ "КНГДУ" | строительство газопровода-ввода | ООО "Газпром газораспределение Волгоград" | 34-24-505-63669 | д. с кад. № 34:14:090001:12839 | | 1 | 0 | май | 2028 |
| 3708. | Котовский муниципальный район | г.Котово | СНТ "Коробковское ГПЗ" | строительство газопровода-ввода | ООО "Газпром газораспределение Волгоград" | 34-24-505-63659 | д. 62 | | 1 | 0 | май | 2028 |

| № п/п | Муниципальное образование | Наименование населенного пункта | Наименование садоводческого некоммерческого товарищества | Мероприятия, необходимые для подключения или создания технической возможности подключения домовладений, расположенных в границах территории садоводства | Наименование газораспределительной организации | Код объекта строительства | Адрес домовладения (домовладений), расположенного в границах территории садоводства, для которого реализуются мероприятия, необходимые для подключения (улица, номер домовладения) | Адрес домовладения (домовладений), расположенного в границах территории садоводства, для которого реализуются мероприятия, необходимые для создания технической возможности его подключения (улица, номер домовладения) | Общее количество домовладений, расположенных в границах территории садоводства, для которых реализуются мероприятия, необходимые для подключения | Общее количество домовладений, расположенных в границах территории садоводства, для которых реализуются мероприятия, необходимые для создания технической возможности их подключения | Срок догазификации | |
|---|---|---|---|---|---|---|---|---|---|---|---|---|
| | | | | | | | | | | | месяц | год |
| 1 | 2 | 3 | 4 | 5 | 6 | 7 | 8 | 9 | 10 | 11 | 12 | 13 |
| 3709. | Светлоярский муниципальный район | п.Кирова | СНТ "Автотранспортник" | строительство газопровода-ввода | ООО "Газпром газораспределение Волгоград" | 34-25-505-57359 | д. 17а | | 1 | 0 | апрель | 2025 |
| 3710. | Светлоярский муниципальный район | п.Кирова | СНТ "СТРОИТЕЛЬ" | врезка на участке заявителя (нулевая врезка) | ООО "Газпром газораспределение Волгоград" | 34-24-505-59870 | д. 30 | | 1 | 0 | сентябрь | 2024 |
| 3711. | Светлоярский муниципальный район | п.Кирова | СНТ "ЭЛЕКТРОН" | строительство газопровода-ввода | ООО "Газпром газораспределение Волгоград" | 34-27-505-59867 | д. 102 | | 4 | 0 | сентябрь | 2027 |
| 3712. | Светлоярский муниципальный район | п.Кирова | СНТ "ЭЛЕКТРОН" | строительство газопровода-ввода | ООО "Газпром газораспределение Волгоград" | 34-27-505-59868 | л. 9, д. 202 | | | | сентябрь | 2027 |
| 3713. | Светлоярский муниципальный район | п.Кирова | СНТ "ЭЛЕКТРОН" | строительство газопровода-ввода | ООО "Газпром газораспределение Волгоград" | 34-27-505-59869 | л. 9, д. 203 | | | | сентябрь | 2027 |
| 3714. | Светлоярский муниципальный район | п.Кирова | СНТ "ЭЛЕКТРОН" | врезка на участке заявителя (нулевая врезка) | ООО "Газпром газораспределение Волгоград" | 34-24-505-59866 | д. 351 | | | | август | 2024 |
| 3715. | Светлоярский муниципальный район | п.Кирова | СНТ "Якорь-1" | строительство газопровода-ввода | ООО "Газпром газораспределение Волгоград" | 34-24-505-64321 | д. 131 | | | | май | 2029 |
| 3716. | Светлоярский муниципальный район | п.Кирова | СНТ "Якорь-1" | строительство газопровода-ввода | ООО "Газпром газораспределение Волгоград" | 34-24-505-64333 | д. 100 | | 82 | 0 | октябрь | 2028 |

| № п/п | Муниципальное образование | Наименование населенного пункта | Наименование садоводческого некоммерческого товарищества | Мероприятия, необходимые для подключения или создания технической возможности подключения домовладений, расположенных в границах территории садоводства | Наименование газораспределительной организации | Код объекта строительства | Адрес домовладения (домовладений), расположенного в границах территории садоводства, для которого реализуются мероприятия, необходимые для подключения (улица, номер домовладения) | Адрес домовладения (домовладений), расположенного в границах территории садоводства, для которого реализуются мероприятия, необходимые для создания технической возможности его подключения (улица, номер домовладения) | Общее количество домовладений, расположенных в границах территории садоводства, для которых реализуются мероприятия, необходимые для подключения | Общее количество домовладений, расположенных в границах территории садоводства, для которых реализуются мероприятия, необходимые для создания технической возможности их подключения | Срок догазификации | |
|---|---|---|---|---|---|---|---|---|---|---|---|---|
| | | | | | | | | | | | месяц | год |
| 1 | 2 | 3 | 4 | 5 | 6 | 7 | 8 | 9 | 10 | 11 | 12 | 13 |
| 3717. | Светлоярский муниципальный район | п.Кирова | СНТ "Якорь-1" | строительство газопровода-ввода | ООО "Газпром газораспределение Волгоград" | 34-24-505-64332 | д. 103 | | | | октябрь | 2028 |
| 3718. | Светлоярский муниципальный район | п.Кирова | СНТ "Якорь-1" | строительство газопровода-ввода | ООО "Газпром газораспределение Волгоград" | 34-24-505-64331 | д. 105 | | | | октябрь | 2028 |
| 3719. | Светлоярский муниципальный район | п.Кирова | СНТ "Якорь-1" | врезка на участке заявителя (нулевая врезка) | ООО "Газпром газораспределение Волгоград" | 34-24-505-64330 | д. 107 | | | | октябрь | 2028 |
| 3720. | Светлоярский муниципальный район | п.Кирова | СНТ "Якорь-1" | строительство газопровода-ввода | ООО "Газпром газораспределение Волгоград" | 34-24-505-64329 | д. 119 | | | | октябрь | 2028 |
| 3721. | Светлоярский муниципальный район | п.Кирова | СНТ "Якорь-1" | строительство газопровода-ввода | ООО "Газпром газораспределение Волгоград" | 34-24-505-64328 | д. 12 | | | | октябрь | 2028 |
| 3722. | Светлоярский муниципальный район | п.Кирова | СНТ "Якорь-1" | врезка на участке заявителя (нулевая врезка) | ООО "Газпром газораспределение Волгоград" | 34-24-505-64327 | д. 120 | | | | октябрь | 2028 |
| 3723. | Светлоярский муниципальный район | п.Кирова | СНТ "Якорь-1" | врезка на участке заявителя (нулевая врезка) | ООО "Газпром газораспределение Волгоград" | 34-24-505-64326 | д. 122 | | | | октябрь | 2028 |
| 3724. | Светлоярский муниципальный район | п.Кирова | СНТ "Якорь-1" | строительство газопровода-ввода | ООО "Газпром газораспределение Волгоград" | 34-24-505-64325 | д. 123 | | | | октябрь | 2028 |

| № п/п | Муниципальное образование | Наименование населенного пункта | Наименование садоводческого некоммерческого товарищества | Мероприятия, необходимые для подключения или создания технической возможности подключения домовладений, расположенных в границах территории садоводства | Наименование газораспределительной организации | Код объекта строительства | Адрес домовладения (домовладений), расположенного в границах территории садоводства, для которого реализуются мероприятия, необходимые для подключения (улица, номер домовладения) | Адрес домовладения (домовладений), расположенного в границах территории садоводства, для которого реализуются мероприятия, необходимые для создания технической возможности его подключения (улица, номер домовладения) | Общее количество домовладений, расположенных в границах территории садоводства, для которых реализуются мероприятия, необходимые для подключения | Общее количество домовладений, расположенных в границах территории садоводства, для которых реализуются мероприятия, необходимые для создания технической возможности их подключения | Срок догазификации | |
|---|---|---|---|---|---|---|---|---|---|---|---|---|
| | | | | | | | | | | | месяц | год |
| 1 | 2 | 3 | 4 | 5 | 6 | 7 | 8 | 9 | 10 | 11 | 12 | 13 |
| 3725. | Светлоярский муниципальный район | п.Кирова | СНТ "Якорь-1" | строительство газопровода-ввода | ООО "Газпром газораспределение Волгоград" | 34-24-505-64324 | д. 124 | | | | октябрь | 2028 |
| 3726. | Светлоярский муниципальный район | п.Кирова | СНТ "Якорь-1" | строительство газопровода-ввода | ООО "Газпром газораспределение Волгоград" | 34-24-505-64323 | д. 125 | | | | октябрь | 2028 |
| 3727. | Светлоярский муниципальный район | п.Кирова | СНТ "Якорь-1" | строительство газопровода-ввода | ООО "Газпром газораспределение Волгоград" | 34-24-505-64322 | д. 130 | | | | октябрь | 2028 |
| 3728. | Светлоярский муниципальный район | п.Кирова | СНТ "Якорь-1" | строительство газопровода-ввода | ООО "Газпром газораспределение Волгоград" | 34-24-505-64320 | д. 132 | | | | октябрь | 2028 |
| 3729. | Светлоярский муниципальный район | п.Кирова | СНТ "Якорь-1" | строительство газопровода-ввода | ООО "Газпром газораспределение Волгоград" | 34-24-505-64319 | д. 133 | | | | октябрь | 2028 |
| 3730. | Светлоярский муниципальный район | п.Кирова | СНТ "Якорь-1" | строительство газопровода-ввода | ООО "Газпром газораспределение Волгоград" | 34-24-505-64318 | д. 134 | | | | октябрь | 2028 |
| 3731. | Светлоярский муниципальный район | п.Кирова | СНТ "Якорь-1" | врезка на участке заявителя (нулевая врезка) | ООО "Газпром газораспределение Волгоград" | 34-24-505-64317 | д. 136 | | | | октябрь | 2028 |
| 3732. | Светлоярский муниципальный район | п.Кирова | СНТ "Якорь-1" | строительство газопровода-ввода | ООО "Газпром газораспределение Волгоград" | 34-24-505-64316 | д. 137 | | | | октябрь | 2028 |

| № п/п | Муниципальное образование | Наименование населенного пункта | Наименование садоводческого некоммерческого товарищества | Мероприятия, необходимые для подключения или создания технической возможности подключения домовладений, расположенных в границах территории садоводства | Наименование газораспределительной организации | Код объекта строительства | Адрес домовладения (домовладений), расположенного в границах территории садоводства, для которого реализуются мероприятия, необходимые для подключения (улица, номер домовладения) | Адрес домовладения (домовладений), расположенного в границах территории садоводства, для которого реализуются мероприятия, необходимые для создания технической возможности его подключения (улица, номер домовладения) | Общее количество домовладений, расположенных в границах территории садоводства, для которых реализуются мероприятия, необходимые для подключения | Общее количество домовладений, расположенных в границах территории садоводства, для которых реализуются мероприятия, необходимые для создания технической возможности их подключения | Срок догазификации | |
|---|---|---|---|---|---|---|---|---|---|---|---|---|
| | | | | | | | | | | | месяц | год |
| 1 | 2 | 3 | 4 | 5 | 6 | 7 | 8 | 9 | 10 | 11 | 12 | 13 |
| 3733. | Светлоярский муниципальный район | п.Кирова | СНТ "Якорь-1" | строительство газопровода-ввода | ООО "Газпром газораспределение Волгоград" | 34-24-505-64315 | д. 138 | | | | октябрь | 2028 |
| 3734. | Светлоярский муниципальный район | п.Кирова | СНТ "Якорь-1" | врезка на участке заявителя (нулевая врезка) | ООО "Газпром газораспределение Волгоград" | 34-24-505-64314 | д. 139 | | | | октябрь | 2028 |
| 3735. | Светлоярский муниципальный район | п.Кирова | СНТ "Якорь-1" | строительство газопровода-ввода | ООО "Газпром газораспределение Волгоград" | 34-24-505-64313 | д. 141 | | | | октябрь | 2028 |
| 3736. | Светлоярский муниципальный район | п.Кирова | СНТ "Якорь-1" | врезка на участке заявителя (нулевая врезка) | ООО "Газпром газораспределение Волгоград" | 34-24-505-64312 | д. 144 | | | | октябрь | 2028 |
| 3737. | Светлоярский муниципальный район | п.Кирова | СНТ "Якорь-1" | врезка на участке заявителя (нулевая врезка) | ООО "Газпром газораспределение Волгоград" | 34-24-505-64311 | д. 147 | | | | октябрь | 2028 |
| 3738. | Светлоярский муниципальный район | п.Кирова | СНТ "Якорь-1" | врезка на участке заявителя (нулевая врезка) | ООО "Газпром газораспределение Волгоград" | 34-24-505-64310 | д. 15 | | | | октябрь | 2028 |
| 3739. | Светлоярский муниципальный район | п.Кирова | СНТ "Якорь-1" | строительство газопровода-ввода | ООО "Газпром газораспределение Волгоград" | 34-24-505-64309 | д. 156 | | | | октябрь | 2028 |
| 3740. | Светлоярский муниципальный район | п.Кирова | СНТ "Якорь-1" | врезка на участке заявителя (нулевая врезка) | ООО "Газпром газораспределение Волгоград" | 34-24-505-64308 | д. 16 | | | | октябрь | 2028 |

| № п/п | Муниципальное образование | Наименование населенного пункта | Наименование садоводческого некоммерческого товарищества | Мероприятия, необходимые для подключения или создания технической возможности подключения домовладений, расположенных в границах территории садоводства | Наименование газораспределительной организации | Код объекта строительства | Адрес домовладения (домовладений), расположенного в границах территории садоводства, для которого реализуются мероприятия, необходимые для подключения (улица, номер домовладения) | Адрес домовладения (домовладений), расположенного в границах территории садоводства, для которого реализуются мероприятия, необходимые для создания технической возможности его подключения (улица, номер домовладения) | Общее количество домовладений, расположенных в границах территории садоводства, для которых реализуются мероприятия, необходимые для подключения | Общее количество домовладений, расположенных в границах территории садоводства, для которых реализуются мероприятия, необходимые для создания технической возможности их подключения | Срок догазификации | |
|---|---|---|---|---|---|---|---|---|---|---|---|---|
| | | | | | | | | | | | месяц | год |
| 1 | 2 | 3 | 4 | 5 | 6 | 7 | 8 | 9 | 10 | 11 | 12 | 13 |
| 3741. | Светлоярский муниципальный район | п.Кирова | СНТ "Якорь-1" | строительство газопровода-ввода | ООО "Газпром газораспределение Волгоград" | 34-24-505-64307 | д. 168 | | | | октябрь | 2028 |
| 3742. | Светлоярский муниципальный район | п.Кирова | СНТ "Якорь-1" | строительство газопровода-ввода | ООО "Газпром газораспределение Волгоград" | 34-24-505-64306 | д. 169 | | | | октябрь | 2028 |
| 3743. | Светлоярский муниципальный район | п.Кирова | СНТ "Якорь-1" | строительство газопровода-ввода | ООО "Газпром газораспределение Волгоград" | 34-24-505-64305 | д. 170 | | | | октябрь | 2028 |
| 3744. | Светлоярский муниципальный район | п.Кирова | СНТ "Якорь-1" | строительство газопровода-ввода | ООО "Газпром газораспределение Волгоград" | 34-24-505-64304 | д. 171 | | | | октябрь | 2028 |
| 3745. | Светлоярский муниципальный район | п.Кирова | СНТ "Якорь-1" | строительство газопровода-ввода | ООО "Газпром газораспределение Волгоград" | 34-24-505-64303 | д. 173 | | | | октябрь | 2028 |
| 3746. | Светлоярский муниципальный район | п.Кирова | СНТ "Якорь-1" | строительство газопровода-ввода | ООО "Газпром газораспределение Волгоград" | 34-24-505-64302 | д. 174 | | | | октябрь | 2028 |
| 3747. | Светлоярский муниципальный район | п.Кирова | СНТ "Якорь-1" | строительство газопровода-ввода | ООО "Газпром газораспределение Волгоград" | 34-24-505-64301 | д. 176 | | | | октябрь | 2028 |
| 3748. | Светлоярский муниципальный район | п.Кирова | СНТ "Якорь-1" | врезка на участке заявителя (нулевая врезка) | ООО "Газпром газораспределение Волгоград" | 34-24-505-64300 | д. 179 | | | | октябрь | 2028 |

| № п/п | Муниципальное образование | Наименование населенного пункта | Наименование садоводческого некоммерческого товарищества | Мероприятия, необходимые для подключения или создания технической возможности подключения домовладений, расположенных в границах территории садоводства | Наименование газораспределительной организации | Код объекта строительства | Адрес домовладения (домовладений), расположенного в границах территории садоводства, для которого реализуются мероприятия, необходимые для подключения (улица, номер домовладения) | Адрес домовладения (домовладений), расположенного в границах территории садоводства, для которого реализуются мероприятия, необходимые для создания технической возможности его подключения (улица, номер домовладения) | Общее количество домовладений, расположенных в границах территории садоводства, для которых реализуются мероприятия, необходимые для подключения | Общее количество домовладений, расположенных в границах территории садоводства, для которых реализуются мероприятия, необходимые для создания технической возможности их подключения | Срок догазификации | |
|---|---|---|---|---|---|---|---|---|---|---|---|---|
| | | | | | | | | | | | месяц | год |
| 1 | 2 | 3 | 4 | 5 | 6 | 7 | 8 | 9 | 10 | 11 | 12 | 13 |
| 3749. | Светлоярский муниципальный район | п.Кирова | СНТ "Якорь-1" | строительство газопровода-ввода | ООО "Газпром газораспределение Волгоград" | 34-24-505-64299 | д. 184 | | | | октябрь | 2028 |
| 3750. | Светлоярский муниципальный район | п.Кирова | СНТ "Якорь-1" | строительство газопровода-ввода | ООО "Газпром газораспределение Волгоград" | 34-24-505-64298 | д. 185 | | | | октябрь | 2028 |
| 3751. | Светлоярский муниципальный район | п.Кирова | СНТ "Якорь-1" | строительство газопровода-ввода | ООО "Газпром газораспределение Волгоград" | 34-24-505-64297 | д. 186 | | | | октябрь | 2028 |
| 3752. | Светлоярский муниципальный район | п.Кирова | СНТ "Якорь-1" | строительство газопровода-ввода | ООО "Газпром газораспределение Волгоград" | 34-24-505-64296 | д. 187 | | | | октябрь | 2028 |
| 3753. | Светлоярский муниципальный район | п.Кирова | СНТ "Якорь-1" | врезка на участке заявителя (нулевая врезка) | ООО "Газпром газораспределение Волгоград" | 34-24-505-64295 | д. 189 | | | | октябрь | 2028 |
| 3754. | Светлоярский муниципальный район | п.Кирова | СНТ "Якорь-1" | врезка на участке заявителя (нулевая врезка) | ООО "Газпром газораспределение Волгоград" | 34-24-505-64294 | д. 191 | | | | октябрь | 2028 |
| 3755. | Светлоярский муниципальный район | п.Кирова | СНТ "Якорь-1" | врезка на участке заявителя (нулевая врезка) | ООО "Газпром газораспределение Волгоград" | 34-24-505-64293 | д. 196 | | | | октябрь | 2028 |
| 3756. | Светлоярский муниципальный район | п.Кирова | СНТ "Якорь-1" | врезка на участке заявителя (нулевая врезка) | ООО "Газпром газораспределение Волгоград" | 34-24-505-64292 | д. 200 | | | | октябрь | 2028 |

| № п/п | Муниципальное образование | Наименование населенного пункта | Наименование садоводческого некоммерческого товарищества | Мероприятия, необходимые для подключения или создания технической возможности подключения домовладений, расположенных в границах территории садоводства | Наименование газораспределительной организации | Код объекта строительства | Адрес домовладения (домовладений), расположенного в границах территории садоводства, для которого реализуются мероприятия, необходимые для подключения (улица, номер домовладения) | Адрес домовладения (домовладений), расположенного в границах территории садоводства, для которого реализуются мероприятия, необходимые для создания технической возможности его подключения (улица, номер домовладения) | Общее количество домовладений, расположенных в границах территории садоводства, для которых реализуются мероприятия, необходимые для подключения | Общее количество домовладений, расположенных в границах территории садоводства, для которых реализуются мероприятия, необходимые для создания технической возможности их подключения | Срок догазификации | |
|---|---|---|---|---|---|---|---|---|---|---|---|---|
| | | | | | | | | | | | месяц | год |
| 1 | 2 | 3 | 4 | 5 | 6 | 7 | 8 | 9 | 10 | 11 | 12 | 13 |
| 3757. | Светлоярский муниципальный район | п.Кирова | СНТ "Якорь-1" | строительство газопровода-ввода | ООО "Газпром газораспределение Волгоград" | 34-24-505-64291 | д. 202 | | | | октябрь | 2028 |
| 3758. | Светлоярский муниципальный район | п.Кирова | СНТ "Якорь-1" | строительство газопровода-ввода | ООО "Газпром газораспределение Волгоград" | 34-24-505-64290 | д. 205 | | | | октябрь | 2028 |
| 3759. | Светлоярский муниципальный район | п.Кирова | СНТ "Якорь-1" | строительство газопровода-ввода | ООО "Газпром газораспределение Волгоград" | 34-24-505-64289 | д. 21 | | | | октябрь | 2028 |
| 3760. | Светлоярский муниципальный район | п.Кирова | СНТ "Якорь-1" | строительство газопровода-ввода | ООО "Газпром газораспределение Волгоград" | 34-24-505-64288 | д. 211 | | | | октябрь | 2028 |
| 3761. | Светлоярский муниципальный район | п.Кирова | СНТ "Якорь-1" | строительство газопровода-ввода | ООО "Газпром газораспределение Волгоград" | 34-24-505-64287 | д. 214 | | | | октябрь | 2028 |
| 3762. | Светлоярский муниципальный район | п.Кирова | СНТ "Якорь-1" | строительство газопровода-ввода | ООО "Газпром газораспределение Волгоград" | 34-24-505-64286 | д. 218 | | | | октябрь | 2028 |
| 3763. | Светлоярский муниципальный район | п.Кирова | СНТ "Якорь-1" | строительство газопровода-ввода | ООО "Газпром газораспределение Волгоград" | 34-24-505-64285 | д. 231 | | | | октябрь | 2028 |
| 3764. | Светлоярский муниципальный район | п.Кирова | СНТ "Якорь-1" | строительство газопровода-ввода | ООО "Газпром газораспределение Волгоград" | 34-24-505-64284 | д. 238 | | | | октябрь | 2028 |

| № п/п | Муниципальное образование | Наименование населенного пункта | Наименование садоводческого некоммерческого товарищества | Мероприятия, необходимые для подключения или создания технической возможности подключения домовладений, расположенных в границах территории садоводства | Наименование газораспределительной организации | Код объекта строительства | Адрес домовладения (домовладений), расположенного в границах территории садоводства, для которого реализуются мероприятия, необходимые для подключения (улица, номер домовладения) | Адрес домовладения (домовладений), расположенного в границах территории садоводства, для которого реализуются мероприятия, необходимые для создания технической возможности его подключения (улица, номер домовладения) | Общее количество домовладений, расположенных в границах территории садоводства, для которых реализуются мероприятия, необходимые для подключения | Общее количество домовладений, расположенных в границах территории садоводства, для которых реализуются мероприятия, необходимые для создания технической возможности их подключения | Срок догазификации | |
|---|---|---|---|---|---|---|---|---|---|---|---|---|
| | | | | | | | | | | | месяц | год |
| 1 | 2 | 3 | 4 | 5 | 6 | 7 | 8 | 9 | 10 | 11 | 12 | 13 |
| 3765. | Светлоярский муниципальный район | п.Кирова | СНТ "Якорь-1" | строительство газопровода-ввода | ООО "Газпром газораспределение Волгоград" | 34-24-505-64283 | д. 239 | | | | октябрь | 2028 |
| 3766. | Светлоярский муниципальный район | п.Кирова | СНТ "Якорь-1" | строительство газопровода-ввода | ООО "Газпром газораспределение Волгоград" | 34-24-505-64282 | д. 246 | | | | октябрь | 2028 |
| 3767. | Светлоярский муниципальный район | п.Кирова | СНТ "Якорь-1" | строительство газопровода-ввода | ООО "Газпром газораспределение Волгоград" | 34-24-505-64281 | д. 248 | | | | октябрь | 2028 |
| 3768. | Светлоярский муниципальный район | п.Кирова | СНТ "Якорь-1" | строительство газопровода-ввода | ООО "Газпром газораспределение Волгоград" | 34-24-505-64280 | д. 26 | | | | октябрь | 2028 |
| 3769. | Светлоярский муниципальный район | п.Кирова | СНТ "Якорь-1" | строительство газопровода-ввода | ООО "Газпром газораспределение Волгоград" | 34-24-505-64279 | д. 27 | | | | октябрь | 2028 |
| 3770. | Светлоярский муниципальный район | п.Кирова | СНТ "Якорь-1" | строительство газопровода-ввода | ООО "Газпром газораспределение Волгоград" | 34-24-505-64278 | д. 32 | | | | октябрь | 2028 |
| 3771. | Светлоярский муниципальный район | п.Кирова | СНТ "Якорь-1" | строительство газопровода-ввода | ООО "Газпром газораспределение Волгоград" | 34-24-505-64277 | д. 33а | | | | октябрь | 2028 |
| 3772. | Светлоярский муниципальный район | п.Кирова | СНТ "Якорь-1" | врезка на участке заявителя (нулевая врезка) | ООО "Газпром газораспределение Волгоград" | 34-24-505-64276 | д. 45 | | | | октябрь | 2028 |

| № п/п | Муниципальное образование | Наименование населенного пункта | Наименование садоводческого некоммерческого товарищества | Мероприятия, необходимые для подключения или создания технической возможности подключения домовладений, расположенных в границах территории садоводства | Наименование газораспределительной организации | Код объекта строительства | Адрес домовладения (домовладений), расположенного в границах территории садоводства, для которого реализуются мероприятия, необходимые для подключения (улица, номер домовладения) | Адрес домовладения (домовладений), расположенного в границах территории садоводства, для которого реализуются мероприятия, необходимые для создания технической возможности его подключения (улица, номер домовладения) | Общее количество домовладений, расположенных в границах территории садоводства, для которых реализуются мероприятия, необходимые для подключения | Общее количество домовладений, расположенных в границах территории садоводства, для которых реализуются мероприятия, необходимые для создания технической возможности их подключения | Срок догазификации | |
|---|---|---|---|---|---|---|---|---|---|---|---|---|
| | | | | | | | | | | | месяц | год |
| 1 | 2 | 3 | 4 | 5 | 6 | 7 | 8 | 9 | 10 | 11 | 12 | 13 |
| 3773. | Светлоярский муниципальный район | п.Кирова | СНТ "Якорь-1" | строительство газопровода-ввода | ООО "Газпром газораспределение Волгоград" | 34-24-505-64275 | д. 58 | | | | октябрь | 2028 |
| 3774. | Светлоярский муниципальный район | п.Кирова | СНТ "Якорь-1" | врезка на участке заявителя (нулевая врезка) | ООО "Газпром газораспределение Волгоград" | 34-24-505-64274 | д. 59 | | | | октябрь | 2028 |
| 3775. | Светлоярский муниципальный район | п.Кирова | СНТ "Якорь-1" | строительство газопровода-ввода | ООО "Газпром газораспределение Волгоград" | 34-24-505-64273 | д. 61 | | | | октябрь | 2028 |
| 3776. | Светлоярский муниципальный район | п.Кирова | СНТ "Якорь-1" | врезка на участке заявителя (нулевая врезка) | ООО "Газпром газораспределение Волгоград" | 34-24-505-64272 | д. 62 | | | | октябрь | 2028 |
| 3777. | Светлоярский муниципальный район | п.Кирова | СНТ "Якорь-1" | строительство газопровода-ввода | ООО "Газпром газораспределение Волгоград" | 34-24-505-64271 | д. 63 | | | | октябрь | 2028 |
| 3778. | Светлоярский муниципальный район | п.Кирова | СНТ "Якорь-1" | строительство газопровода-ввода | ООО "Газпром газораспределение Волгоград" | 34-24-505-64270 | д. 64 | | | | октябрь | 2028 |
| 3779. | Светлоярский муниципальный район | п.Кирова | СНТ "Якорь-1" | строительство газопровода-ввода | ООО "Газпром газораспределение Волгоград" | 34-24-505-64269 | д. 65 | | | | октябрь | 2028 |
| 3780. | Светлоярский муниципальный район | п.Кирова | СНТ "Якорь-1" | строительство газопровода-ввода | ООО "Газпром газораспределение Волгоград" | 34-24-505-64268 | д. 66 | | | | октябрь | 2028 |

| № п/п | Муниципальное образование | Наименование населенного пункта | Наименование садоводческого некоммерческого товарищества | Мероприятия, необходимые для подключения или создания технической возможности подключения домовладений, расположенных в границах территории садоводства | Наименование газораспределительной организации | Код объекта строительства | Адрес домовладения (домовладений), расположенного в границах территории садоводства, для которого реализуются мероприятия, необходимые для подключения (улица, номер домовладения) | Адрес домовладения (домовладений), расположенного в границах территории садоводства, для которого реализуются мероприятия, необходимые для создания технической возможности его подключения (улица, номер домовладения) | Общее количество домовладений, расположенных в границах территории садоводства, для которых реализуются мероприятия, необходимые для подключения | Общее количество домовладений, расположенных в границах территории садоводства, для которых реализуются мероприятия, необходимые для создания технической возможности их подключения | Срок догазификации | |
|---|---|---|---|---|---|---|---|---|---|---|---|---|
| | | | | | | | | | | | месяц | год |
| 1 | 2 | 3 | 4 | 5 | 6 | 7 | 8 | 9 | 10 | 11 | 12 | 13 |
| 3781. | Светлоярский муниципальный район | п.Кирова | СНТ "Якорь-1" | врезка на участке заявителя (нулевая врезка) | ООО "Газпром газораспределение Волгоград" | 34-24-505-64267 | д. 67 | | | | октябрь | 2028 |
| 3782. | Светлоярский муниципальный район | п.Кирова | СНТ "Якорь-1" | строительство газопровода-ввода | ООО "Газпром газораспределение Волгоград" | 34-24-505-64266 | д. 69 | | | | октябрь | 2028 |
| 3783. | Светлоярский муниципальный район | п.Кирова | СНТ "Якорь-1" | строительство газопровода-ввода | ООО "Газпром газораспределение Волгоград" | 34-24-505-64265 | д. 71 | | | | октябрь | 2028 |
| 3784. | Светлоярский муниципальный район | п.Кирова | СНТ "Якорь-1" | строительство газопровода-ввода | ООО "Газпром газораспределение Волгоград" | 34-24-505-64264 | д. 72 | | | | октябрь | 2028 |
| 3785. | Светлоярский муниципальный район | п.Кирова | СНТ "Якорь-1" | строительство газопровода-ввода | ООО "Газпром газораспределение Волгоград" | 34-24-505-64263 | д. 73 | | | | октябрь | 2028 |
| 3786. | Светлоярский муниципальный район | п.Кирова | СНТ "Якорь-1" | врезка на участке заявителя (нулевая врезка) | ООО "Газпром газораспределение Волгоград" | 34-24-505-64262 | д. 74 | | | | октябрь | 2028 |
| 3787. | Светлоярский муниципальный район | п.Кирова | СНТ "Якорь-1" | строительство газопровода-ввода | ООО "Газпром газораспределение Волгоград" | 34-24-505-64261 | д. 82 | | | | октябрь | 2028 |
| 3788. | Светлоярский муниципальный район | п.Кирова | СНТ "Якорь-1" | строительство газопровода-ввода | ООО "Газпром газораспределение Волгоград" | 34-24-505-64260 | д. 83 | | | | октябрь | 2028 |

| № п/п | Муниципальное образование | Наименование населенного пункта | Наименование садоводческого некоммерческого товарищества | Мероприятия, необходимые для подключения или создания технической возможности подключения домовладений, расположенных в границах территории садоводства | Наименование газораспределительной организации | Код объекта строительства | Адрес домовладения (домовладений), расположенного в границах территории садоводства, для которого реализуются мероприятия, необходимые для подключения (улица, номер домовладения) | Адрес домовладения (домовладений), расположенного в границах территории садоводства, для которого реализуются мероприятия, необходимые для создания технической возможности его подключения (улица, номер домовладения) | Общее количество домовладений, расположенных в границах территории садоводства, для которых реализуются мероприятия, необходимые для подключения | Общее количество домовладений, расположенных в границах территории садоводства, для которых реализуются мероприятия, необходимые для создания технической возможности их подключения | Срок догазификации | |
|---|---|---|---|---|---|---|---|---|---|---|---|---|
| | | | | | | | | | | | месяц | год |
| 1 | 2 | 3 | 4 | 5 | 6 | 7 | 8 | 9 | 10 | 11 | 12 | 13 |
| 3789. | Светлоярский муниципальный район | п.Кирова | СНТ "Якорь-1" | строительство газопровода-ввода | ООО "Газпром газораспределение Волгоград" | 34-24-505-64259 | д. 84 | | | | октябрь | 2028 |
| 3790. | Светлоярский муниципальный район | п.Кирова | СНТ "Якорь-1" | врезка на участке заявителя (нулевая врезка) | ООО "Газпром газораспределение Волгоград" | 34-24-505-64258 | д. 85 | | | | октябрь | 2028 |
| 3791. | Светлоярский муниципальный район | п.Кирова | СНТ "Якорь-1" | строительство газопровода-ввода | ООО "Газпром газораспределение Волгоград" | 34-24-505-64257 | д. 87 | | | | октябрь | 2028 |
| 3792. | Светлоярский муниципальный район | п.Кирова | СНТ "Якорь-1" | строительство газопровода-ввода | ООО "Газпром газораспределение Волгоград" | 34-24-505-64256 | д. 89 | | | | октябрь | 2028 |
| 3793. | Светлоярский муниципальный район | п.Кирова | СНТ "Якорь-1" | строительство газопровода-ввода | ООО "Газпром газораспределение Волгоград" | 34-24-505-64255 | д. 90 | | | | октябрь | 2028 |
| 3794. | Светлоярский муниципальный район | п.Кирова | СНТ "Якорь-1" | строительство газопровода-ввода | ООО "Газпром газораспределение Волгоград" | 34-24-505-64254 | д. 92 | | | | октябрь | 2028 |
| 3795. | Светлоярский муниципальный район | п.Кирова | СНТ "Якорь-1" | строительство газопровода-ввода | ООО "Газпром газораспределение Волгоград" | 34-24-505-64253 | д. 94 | | | | октябрь | 2028 |
| 3796. | Светлоярский муниципальный район | п.Кирова | СНТ "Якорь-1" | строительство газопровода-ввода | ООО "Газпром газораспределение Волгоград" | 34-24-505-64252 | д. 96 | | | | октябрь | 2028 |

| № п/п | Муниципальное образование | Наименование населенного пункта | Наименование садоводческого некоммерческого товарищества | Мероприятия, необходимые для подключения или создания технической возможности подключения домовладений, расположенных в границах территории садоводства | Наименование газораспределительной организации | Код объекта строительства | Адрес домовладения (домовладений), расположенного в границах территории садоводства, для которого реализуются мероприятия, необходимые для подключения (улица, номер домовладения) | Адрес домовладения (домовладений), расположенного в границах территории садоводства, для которого реализуются мероприятия, необходимые для создания технической возможности его подключения (улица, номер домовладения) | Общее количество домовладений, расположенных в границах территории садоводства, для которых реализуются мероприятия, необходимые для подключения | Общее количество домовладений, расположенных в границах территории садоводства, для которых реализуются мероприятия, необходимые для создания технической возможности их подключения | Срок догазификации | |
|---|---|---|---|---|---|---|---|---|---|---|---|---|
| | | | | | | | | | | | месяц | год |
| 1 | 2 | 3 | 4 | 5 | 6 | 7 | 8 | 9 | 10 | 11 | 12 | 13 |
| 3797. | Светлоярский муниципальный район | п.Кирова | СНТ "Якорь-3" | врезка на участке заявителя (нулевая врезка) | ООО "Газпром газораспределение Волгоград" | 34-24-505-62266 | д. 1 | | 362 | 0 | октябрь | 2029 |
| 3798. | Светлоярский муниципальный район | п.Кирова | СНТ "Якорь-3" | строительство газопровода-ввода | ООО "Газпром газораспределение Волгоград" | 34-24-505-62628 | линия 1, массив 1, д. 1 | | | | октябрь | 2029 |
| 3799. | Светлоярский муниципальный район | п.Кирова | СНТ "Якорь-3" | врезка на участке заявителя (нулевая врезка) | ООО "Газпром газораспределение Волгоград" | 34-24-505-62627 | линия 1, массив 1, д. 11 | | | | октябрь | 2029 |
| 3800. | Светлоярский муниципальный район | п.Кирова | СНТ "Якорь-3" | строительство газопровода-ввода | ООО "Газпром газораспределение Волгоград" | 34-24-505-62625 | линия 1, массив 1, д. 13 | | | | октябрь | 2029 |
| 3801. | Светлоярский муниципальный район | п.Кирова | СНТ "Якорь-3" | строительство газопровода-ввода | ООО "Газпром газораспределение Волгоград" | 34-24-505-62624 | линия 1, массив 1, д. 15 | | | | октябрь | 2029 |
| 3802. | Светлоярский муниципальный район | п.Кирова | СНТ "Якорь-3" | строительство газопровода-ввода | ООО "Газпром газораспределение Волгоград" | 34-24-505-62623 | линия 1, массив 1, д. 16 | | | | октябрь | 2029 |
| 3803. | Светлоярский муниципальный район | п.Кирова | СНТ "Якорь-3" | строительство газопровода-ввода | ООО "Газпром газораспределение Волгоград" | 34-24-505-62622 | линия 1, массив 1, д. 17 | | | | октябрь | 2029 |
| 3804. | Светлоярский муниципальный район | п.Кирова | СНТ "Якорь-3" | врезка на участке заявителя (нулевая врезка) | ООО "Газпром газораспределение Волгоград" | 34-24-505-62621 | линия 1, массив 1, д. 19 | | | | октябрь | 2029 |

| № п/п | Муниципальное образование | Наименование населенного пункта | Наименование садоводческого некоммерческого товарищества | Мероприятия, необходимые для подключения или создания технической возможности подключения домовладений, расположенных в границах территории садоводства | Наименование газораспределительной организации | Код объекта строительства | Адрес домовладения (домовладений), расположенного в границах территории садоводства, для которого реализуются мероприятия, необходимые для подключения (улица, номер домовладения) | Адрес домовладения (домовладений), расположенного в границах территории садоводства, для которого реализуются мероприятия, необходимые для создания технической возможности его подключения (улица, номер домовладения) | Общее количество домовладений, расположенных в границах территории садоводства, для которых реализуются мероприятия, необходимые для подключения | Общее количество домовладений, расположенных в границах территории садоводства, для которых реализуются мероприятия, необходимые для создания технической возможности их подключения | Срок догазификации | |
|---|---|---|---|---|---|---|---|---|---|---|---|---|
| | | | | | | | | | | | месяц | год |
| 1 | 2 | 3 | 4 | 5 | 6 | 7 | 8 | 9 | 10 | 11 | 12 | 13 |
| 3805. | Светлоярский муниципальный район | п.Кирова | СНТ "Якорь-3" | строительство газопровода-ввода | ООО "Газпром газораспределение Волгоград" | 34-24-505-62620 | линия 1, массив 1, д. 20 | | | | октябрь | 2029 |
| 3806. | Светлоярский муниципальный район | п.Кирова | СНТ "Якорь-3" | строительство газопровода-ввода | ООО "Газпром газораспределение Волгоград" | 34-24-505-62619 | линия 1, массив 1, д. 21 | | | | октябрь | 2029 |
| 3807. | Светлоярский муниципальный район | п.Кирова | СНТ "Якорь-3" | строительство газопровода-ввода | ООО "Газпром газораспределение Волгоград" | 34-24-505-62618 | линия 1, массив 1, д. 22 | | | | октябрь | 2029 |
| 3808. | Светлоярский муниципальный район | п.Кирова | СНТ "Якорь-3" | врезка на участке заявителя (нулевая врезка) | ООО "Газпром газораспределение Волгоград" | 34-24-505-62617 | линия 1, массив 1, д. 23 | | | | октябрь | 2029 |
| 3809. | Светлоярский муниципальный район | п.Кирова | СНТ "Якорь-3" | строительство газопровода-ввода | ООО "Газпром газораспределение Волгоград" | 34-24-505-62616 | линия 1, массив 1, д. 24 | | | | октябрь | 2029 |
| 3810. | Светлоярский муниципальный район | п.Кирова | СНТ "Якорь-3" | строительство газопровода-ввода | ООО "Газпром газораспределение Волгоград" | 34-24-505-62615 | линия 1, массив 1, д. 25 | | | | октябрь | 2029 |
| 3811. | Светлоярский муниципальный район | п.Кирова | СНТ "Якорь-3" | врезка на участке заявителя (нулевая врезка) | ООО "Газпром газораспределение Волгоград" | 34-24-505-62614 | линия 1, массив 1, д. 26 | | | | октябрь | 2029 |
| 3812. | Светлоярский муниципальный район | п.Кирова | СНТ "Якорь-3" | строительство газопровода-ввода | ООО "Газпром газораспределение Волгоград" | 34-24-505-62613 | линия 1, массив 1, д. 28 | | | | октябрь | 2029 |

| № п/п | Муниципальное образование | Наименование населенного пункта | Наименование садоводческого некоммерческого товарищества | Мероприятия, необходимые для подключения или создания технической возможности подключения домовладений, расположенных в границах территории садоводства | Наименование газораспределительной организации | Код объекта строительства | Адрес домовладения (домовладений), расположенного в границах территории садоводства, для которого реализуются мероприятия, необходимые для подключения (улица, номер домовладения) | Адрес домовладения (домовладений), расположенного в границах территории садоводства, для которого реализуются мероприятия, необходимые для создания технической возможности его подключения (улица, номер домовладения) | Общее количество домовладений, расположенных в границах территории садоводства, для которых реализуются мероприятия, необходимые для подключения | Общее количество домовладений, расположенных в границах территории садоводства, для которых реализуются мероприятия, необходимые для создания технической возможности их подключения | Срок догазификации | |
|---|---|---|---|---|---|---|---|---|---|---|---|---|
| | | | | | | | | | | | месяц | год |
| 1 | 2 | 3 | 4 | 5 | 6 | 7 | 8 | 9 | 10 | 11 | 12 | 13 |
| 3813. | Светлоярский муниципальный район | п.Кирова | СНТ "Якорь-3" | врезка на участке заявителя (нулевая врезка) | ООО "Газпром газораспределение Волгоград" | 34-24-505-62612 | линия 1, массив 1, д. 29 | | | | октябрь | 2029 |
| 3814. | Светлоярский муниципальный район | п.Кирова | СНТ "Якорь-3" | строительство газопровода-ввода | ООО "Газпром газораспределение Волгоград" | 34-24-505-62611 | линия 1, массив 1, д. 3 | | | | октябрь | 2029 |
| 3815. | Светлоярский муниципальный район | п.Кирова | СНТ "Якорь-3" | строительство газопровода-ввода | ООО "Газпром газораспределение Волгоград" | 34-24-505-62610 | линия 1, массив 1, д. 30 | | | | октябрь | 2029 |
| 3816. | Светлоярский муниципальный район | п.Кирова | СНТ "Якорь-3" | строительство газопровода-ввода | ООО "Газпром газораспределение Волгоград" | 34-24-505-62609 | линия 1, массив 1, д. 31 | | | | октябрь | 2029 |
| 3817. | Светлоярский муниципальный район | п.Кирова | СНТ "Якорь-3" | строительство газопровода-ввода | ООО "Газпром газораспределение Волгоград" | 34-24-505-62608 | линия 1, массив 1, д. 32 | | | | октябрь | 2029 |
| 3818. | Светлоярский муниципальный район | п.Кирова | СНТ "Якорь-3" | строительство газопровода-ввода | ООО "Газпром газораспределение Волгоград" | 34-24-505-62607 | линия 1, массив 1, д. 33 | | | | октябрь | 2029 |
| 3819. | Светлоярский муниципальный район | п.Кирова | СНТ "Якорь-3" | врезка на участке заявителя (нулевая врезка) | ООО "Газпром газораспределение Волгоград" | 34-24-505-62605 | линия 1, массив 1, д. 35 | | | | октябрь | 2029 |
| 3820. | Светлоярский муниципальный район | п.Кирова | СНТ "Якорь-3" | строительство газопровода-ввода | ООО "Газпром газораспределение Волгоград" | 34-24-505-62604 | линия 1, массив 1, д. 36 | | | | октябрь | 2029 |

| № п/п | Муниципальное образование | Наименование населенного пункта | Наименование садоводческого некоммерческого товарищества | Мероприятия, необходимые для подключения или создания технической возможности подключения домовладений, расположенных в границах территории садоводства | Наименование газораспределительной организации | Код объекта строительства | Адрес домовладения (домовладений), расположенного в границах территории садоводства, для которого реализуются мероприятия, необходимые для подключения (улица, номер домовладения) | Адрес домовладения (домовладений), расположенного в границах территории садоводства, для которого реализуются мероприятия, необходимые для создания технической возможности его подключения (улица, номер домовладения) | Общее количество домовладений, расположенных в границах территории садоводства, для которых реализуются мероприятия, необходимые для подключения | Общее количество домовладений, расположенных в границах территории садоводства, для которых реализуются мероприятия, необходимые для создания технической возможности их подключения | Срок догазификации | |
|---|---|---|---|---|---|---|---|---|---|---|---|---|
| | | | | | | | | | | | месяц | год |
| 1 | 2 | 3 | 4 | 5 | 6 | 7 | 8 | 9 | 10 | 11 | 12 | 13 |
| 3821. | Светлоярский муниципальный район | п.Кирова | СНТ "Якорь-3" | врезка на участке заявителя (нулевая врезка) | ООО "Газпром газораспределение Волгоград" | 34-24-505-62603 | линия 1, массив 1, д. 39 | | | | октябрь | 2029 |
| 3822. | Светлоярский муниципальный район | п.Кирова | СНТ "Якорь-3" | строительство газопровода-ввода | ООО "Газпром газораспределение Волгоград" | 34-24-505-62602 | линия 1, массив 1, д. 4 | | | | октябрь | 2029 |
| 3823. | Светлоярский муниципальный район | п.Кирова | СНТ "Якорь-3" | строительство газопровода-ввода | ООО "Газпром газораспределение Волгоград" | 34-24-505-62601 | линия 1, массив 1, д. 40 | | | | октябрь | 2029 |
| 3824. | Светлоярский муниципальный район | п.Кирова | СНТ "Якорь-3" | строительство газопровода-ввода | ООО "Газпром газораспределение Волгоград" | 34-24-505-62600 | линия 1, массив 1, д. 43 | | | | октябрь | 2029 |
| 3825. | Светлоярский муниципальный район | п.Кирова | СНТ "Якорь-3" | строительство газопровода-ввода | ООО "Газпром газораспределение Волгоград" | 34-24-505-62599 | линия 1, массив 1, д. 44 | | | | октябрь | 2029 |
| 3826. | Светлоярский муниципальный район | п.Кирова | СНТ "Якорь-3" | строительство газопровода-ввода | ООО "Газпром газораспределение Волгоград" | 34-24-505-62598 | линия 1, массив 1, д. 45 | | | | октябрь | 2029 |
| 3827. | Светлоярский муниципальный район | п.Кирова | СНТ "Якорь-3" | строительство газопровода-ввода | ООО "Газпром газораспределение Волгоград" | 34-24-505-62597 | линия 1, массив 1, д. 48 | | | | октябрь | 2029 |
| 3828. | Светлоярский муниципальный район | п.Кирова | СНТ "Якорь-3" | врезка на участке заявителя (нулевая врезка) | ООО "Газпром газораспределение Волгоград" | 34-24-505-62595 | линия 1, массив 1, д. 50 | | | | октябрь | 2029 |

| № п/п | Муниципальное образование | Наименование населенного пункта | Наименование садоводческого некоммерческого товарищества | Мероприятия, необходимые для подключения или создания технической возможности подключения домовладений, расположенных в границах территории садоводства | Наименование газораспределительной организации | Код объекта строительства | Адрес домовладения (домовладений), расположенного в границах территории садоводства, для которого реализуются мероприятия, необходимые для подключения (улица, номер домовладения) | Адрес домовладения (домовладений), расположенного в границах территории садоводства, для которого реализуются мероприятия, необходимые для создания технической возможности его подключения (улица, номер домовладения) | Общее количество домовладений, расположенных в границах территории садоводства, для которых реализуются мероприятия, необходимые для подключения | Общее количество домовладений, расположенных в границах территории садоводства, для которых реализуются мероприятия, необходимые для создания технической возможности их подключения | Срок догазификации | |
|---|---|---|---|---|---|---|---|---|---|---|---|---|
| | | | | | | | | | | | месяц | год |
| 1 | 2 | 3 | 4 | 5 | 6 | 7 | 8 | 9 | 10 | 11 | 12 | 13 |
| 3829. | Светлоярский муниципальный район | п.Кирова | СНТ "Якорь-3" | строительство газопровода-ввода | ООО "Газпром газораспределение Волгоград" | 34-24-505-62594 | линия 1, массив 1, д. 51 | | | | октябрь | 2029 |
| 3830. | Светлоярский муниципальный район | п.Кирова | СНТ "Якорь-3" | строительство газопровода-ввода | ООО "Газпром газораспределение Волгоград" | 34-24-505-62593 | линия 1, массив 1, д. 55 | | | | октябрь | 2029 |
| 3831. | Светлоярский муниципальный район | п.Кирова | СНТ "Якорь-3" | строительство газопровода-ввода | ООО "Газпром газораспределение Волгоград" | 34-24-505-62592 | линия 1, массив 1, д. 56 | | | | октябрь | 2029 |
| 3832. | Светлоярский муниципальный район | п.Кирова | СНТ "Якорь-3" | строительство газопровода-ввода | ООО "Газпром газораспределение Волгоград" | 34-24-505-62590 | линия 1, массив 1, д. 6 | | | | октябрь | 2029 |
| 3833. | Светлоярский муниципальный район | п.Кирова | СНТ "Якорь-3" | строительство газопровода-ввода | ООО "Газпром газораспределение Волгоград" | 34-24-505-62589 | линия 1, массив 1, д. 62 | | | | октябрь | 2029 |
| 3834. | Светлоярский муниципальный район | п.Кирова | СНТ "Якорь-3" | строительство газопровода-ввода | ООО "Газпром газораспределение Волгоград" | 34-24-505-62588 | линия 1, массив 1, д. 64 | | | | октябрь | 2029 |
| 3835. | Светлоярский муниципальный район | п.Кирова | СНТ "Якорь-3" | врезка на участке заявителя (нулевая врезка) | ООО "Газпром газораспределение Волгоград" | 34-24-505-62587 | линия 1, массив 1, д. 66 | | | | октябрь | 2029 |
| 3836. | Светлоярский муниципальный район | п.Кирова | СНТ "Якорь-3" | врезка на участке заявителя (нулевая врезка) | ООО "Газпром газораспределение Волгоград" | 34-24-505-62586 | линия 1, массив 1, д. 67 | | | | октябрь | 2029 |

| № п/п | Муниципальное образование | Наименование населенного пункта | Наименование садоводческого некоммерческого товарищества | Мероприятия, необходимые для подключения или создания технической возможности подключения домовладений, расположенных в границах территории садоводства | Наименование газораспределительной организации | Код объекта строительства | Адрес домовладения (домовладений), расположенного в границах территории садоводства, для которого реализуются мероприятия, необходимые для подключения (улица, номер домовладения) | Адрес домовладения (домовладений), расположенного в границах территории садоводства, для которого реализуются мероприятия, необходимые для создания технической возможности его подключения (улица, номер домовладения) | Общее количество домовладений, расположенных в границах территории садоводства, для которых реализуются мероприятия, необходимые для подключения | Общее количество домовладений, расположенных в границах территории садоводства, для которых реализуются мероприятия, необходимые для создания технической возможности их подключения | Срок догазификации | |
|---|---|---|---|---|---|---|---|---|---|---|---|---|
| | | | | | | | | | | | месяц | год |
| 1 | 2 | 3 | 4 | 5 | 6 | 7 | 8 | 9 | 10 | 11 | 12 | 13 |
| 3837. | Светлоярский муниципальный район | п.Кирова | СНТ "Якорь-3" | врезка на участке заявителя (нулевая врезка) | ООО "Газпром газораспределение Волгоград" | 34-24-505-62585 | линия 1, массив 1, д. 7 | | | | октябрь | 2029 |
| 3838. | Светлоярский муниципальный район | п.Кирова | СНТ "Якорь-3" | строительство газопровода-ввода | ООО "Газпром газораспределение Волгоград" | 34-24-505-62584 | линия 1, массив 1, д. 70 | | | | октябрь | 2029 |
| 3839. | Светлоярский муниципальный район | п.Кирова | СНТ "Якорь-3" | строительство газопровода-ввода | ООО "Газпром газораспределение Волгоград" | 34-24-505-62583 | линия 1, массив 1, д. 71 | | | | октябрь | 2029 |
| 3840. | Светлоярский муниципальный район | п.Кирова | СНТ "Якорь-3" | врезка на участке заявителя (нулевая врезка) | ООО "Газпром газораспределение Волгоград" | 34-24-505-62582 | линия 1, массив 1, д. 72 | | | | октябрь | 2029 |
| 3841. | Светлоярский муниципальный район | п.Кирова | СНТ "Якорь-3" | строительство газопровода-ввода | ООО "Газпром газораспределение Волгоград" | 34-24-505-62581 | линия 1, массив 1, д. 73 | | | | октябрь | 2029 |
| 3842. | Светлоярский муниципальный район | п.Кирова | СНТ "Якорь-3" | строительство газопровода-ввода | ООО "Газпром газораспределение Волгоград" | 34-24-505-62580 | линия 1, массив 1, д. 74 | | | | октябрь | 2029 |
| 3843. | Светлоярский муниципальный район | п.Кирова | СНТ "Якорь-3" | врезка на участке заявителя (нулевая врезка) | ООО "Газпром газораспределение Волгоград" | 34-24-505-62579 | линия 1, массив 1, д. 76 | | | | октябрь | 2029 |
| 3844. | Светлоярский муниципальный район | п.Кирова | СНТ "Якорь-3" | строительство газопровода-ввода | ООО "Газпром газораспределение Волгоград" | 34-24-505-62578 | линия 1, массив 1, д. 77 | | | | октябрь | 2029 |

| № п/п | Муниципальное образование | Наименование населенного пункта | Наименование садоводческого некоммерческого товарищества | Мероприятия, необходимые для подключения или создания технической возможности подключения домовладений, расположенных в границах территории садоводства | Наименование газораспределительной организации | Код объекта строительства | Адрес домовладения (домовладений), расположенного в границах территории садоводства, для которого реализуются мероприятия, необходимые для подключения (улица, номер домовладения) | Адрес домовладения (домовладений), расположенного в границах территории садоводства, для которого реализуются мероприятия, необходимые для создания технической возможности его подключения (улица, номер домовладения) | Общее количество домовладений, расположенных в границах территории садоводства, для которых реализуются мероприятия, необходимые для подключения | Общее количество домовладений, расположенных в границах территории садоводства, для которых реализуются мероприятия, необходимые для создания технической возможности их подключения | Срок догазификации | |
|---|---|---|---|---|---|---|---|---|---|---|---|---|
| | | | | | | | | | | | месяц | год |
| 1 | 2 | 3 | 4 | 5 | 6 | 7 | 8 | 9 | 10 | 11 | 12 | 13 |
| 3845. | Светлоярский муниципальный район | п.Кирова | СНТ "Якорь-3" | строительство газопровода-ввода | ООО "Газпром газораспределение Волгоград" | 34-24-505-62577 | линия 1, массив 1, д. 78 | | | | октябрь | 2029 |
| 3846. | Светлоярский муниципальный район | п.Кирова | СНТ "Якорь-3" | строительство газопровода-ввода | ООО "Газпром газораспределение Волгоград" | 34-24-505-62576 | линия 1, массив 1, д. 79 | | | | октябрь | 2029 |
| 3847. | Светлоярский муниципальный район | п.Кирова | СНТ "Якорь-3" | строительство газопровода-ввода | ООО "Газпром газораспределение Волгоград" | 34-24-505-62575 | линия 1, массив 1, д. 8 | | | | октябрь | 2029 |
| 3848. | Светлоярский муниципальный район | п.Кирова | СНТ "Якорь-3" | строительство газопровода-ввода | ООО "Газпром газораспределение Волгоград" | 34-24-505-62574 | линия 1, массив 1, д. 80 | | | | октябрь | 2029 |
| 3849. | Светлоярский муниципальный район | п.Кирова | СНТ "Якорь-3" | строительство газопровода-ввода | ООО "Газпром газораспределение Волгоград" | 34-24-505-62573 | линия 1, массив 1, д. 81 | | | | октябрь | 2029 |
| 3850. | Светлоярский муниципальный район | п.Кирова | СНТ "Якорь-3" | врезка на участке заявителя (нулевая врезка) | ООО "Газпром газораспределение Волгоград" | 34-24-505-62572 | линия 1, массив 1, д. 82 | | | | октябрь | 2029 |
| 3851. | Светлоярский муниципальный район | п.Кирова | СНТ "Якорь-3" | строительство газопровода-ввода | ООО "Газпром газораспределение Волгоград" | 34-24-505-62571 | линия 1, массив 1, д. 85 | | | | октябрь | 2029 |
| 3852. | Светлоярский муниципальный район | п.Кирова | СНТ "Якорь-3" | строительство газопровода-ввода | ООО "Газпром газораспределение Волгоград" | 34-24-505-62570 | линия 1, массив 1, д. 86 | | | | октябрь | 2029 |

| № п/п | Муниципальное образование | Наименование населенного пункта | Наименование садоводческого некоммерческого товарищества | Мероприятия, необходимые для подключения или создания технической возможности подключения домовладений, расположенных в границах территории садоводства | Наименование газораспределительной организации | Код объекта строительства | Адрес домовладения (домовладений), расположенного в границах территории садоводства, для которого реализуются мероприятия, необходимые для подключения (улица, номер домовладения) | Адрес домовладения (домовладений), расположенного в границах территории садоводства, для которого реализуются мероприятия, необходимые для создания технической возможности его подключения (улица, номер домовладения) | Общее количество домовладений, расположенных в границах территории садоводства, для которых реализуются мероприятия, необходимые для подключения | Общее количество домовладений, расположенных в границах территории садоводства, для которых реализуются мероприятия, необходимые для создания технической возможности их подключения | Срок догазификации | |
|---|---|---|---|---|---|---|---|---|---|---|---|---|
| | | | | | | | | | | | месяц | год |
| 1 | 2 | 3 | 4 | 5 | 6 | 7 | 8 | 9 | 10 | 11 | 12 | 13 |
| 3853. | Светлоярский муниципальный район | п.Кирова | СНТ "Якорь-3" | врезка на участке заявителя (нулевая врезка) | ООО "Газпром газораспределение Волгоград" | 34-24-505-62569 | линия 1, массив 1, д. 87 | | | | октябрь | 2029 |
| 3854. | Светлоярский муниципальный район | п.Кирова | СНТ "Якорь-3" | строительство газопровода-ввода | ООО "Газпром газораспределение Волгоград" | 34-24-505-62568 | линия 1, массив 1, д. 88 | | | | октябрь | 2029 |
| 3855. | Светлоярский муниципальный район | п.Кирова | СНТ "Якорь-3" | строительство газопровода-ввода | ООО "Газпром газораспределение Волгоград" | 34-24-505-62567 | линия 1, массив 1, д. 90 | | | | октябрь | 2029 |
| 3856. | Светлоярский муниципальный район | п.Кирова | СНТ "Якорь-3" | строительство газопровода-ввода | ООО "Газпром газораспределение Волгоград" | 34-24-505-62566 | линия 1, массив 1, д. 91 | | | | октябрь | 2029 |
| 3857. | Светлоярский муниципальный район | п.Кирова | СНТ "Якорь-3" | строительство газопровода-ввода | ООО "Газпром газораспределение Волгоград" | 34-24-505-62565 | линия 1, массив 1, д. 92 | | | | октябрь | 2029 |
| 3858. | Светлоярский муниципальный район | п.Кирова | СНТ "Якорь-3" | строительство газопровода-ввода | ООО "Газпром газораспределение Волгоград" | 34-24-505-62564 | линия 1, массив 1, д. 94 | | | | октябрь | 2029 |
| 3859. | Светлоярский муниципальный район | п.Кирова | СНТ "Якорь-3" | строительство газопровода-ввода | ООО "Газпром газораспределение Волгоград" | 34-24-505-62563 | линия 1, массив 1, д. 96 | | | | октябрь | 2029 |
| 3860. | Светлоярский муниципальный район | п.Кирова | СНТ "Якорь-3" | строительство газопровода-ввода | ООО "Газпром газораспределение Волгоград" | 34-24-505-62562 | линия 1, массив 1, д. 97 | | | | октябрь | 2029 |

| № п/п | Муниципальное образование | Наименование населенного пункта | Наименование садоводческого некоммерческого товарищества | Мероприятия, необходимые для подключения или создания технической возможности подключения домовладений, расположенных в границах территории садоводства | Наименование газораспределительной организации | Код объекта строительства | Адрес домовладения (домовладений), расположенного в границах территории садоводства, для которого реализуются мероприятия, необходимые для подключения (улица, номер домовладения) | Адрес домовладения (домовладений), расположенного в границах территории садоводства, для которого реализуются мероприятия, необходимые для создания технической возможности его подключения (улица, номер домовладения) | Общее количество домовладений, расположенных в границах территории садоводства, для которых реализуются мероприятия, необходимые для подключения | Общее количество домовладений, расположенных в границах территории садоводства, для которых реализуются мероприятия, необходимые для создания технической возможности их подключения | Срок догазификации | |
|---|---|---|---|---|---|---|---|---|---|---|---|---|
| | | | | | | | | | | | месяц | год |
| 1 | 2 | 3 | 4 | 5 | 6 | 7 | 8 | 9 | 10 | 11 | 12 | 13 |
| 3861. | Светлоярский муниципальный район | п.Кирова | СНТ "Якорь-3" | строительство газопровода-ввода | ООО "Газпром газораспределение Волгоград" | 34-24-505-62561 | линия 1, массив 1, д. 98 | | | | октябрь | 2029 |
| 3862. | Светлоярский муниципальный район | п.Кирова | СНТ "Якорь-3" | строительство газопровода-ввода | ООО "Газпром газораспределение Волгоград" | 34-24-505-62560 | линия 1, массив 1, д. 98а | | | | октябрь | 2029 |
| 3863. | Светлоярский муниципальный район | п.Кирова | СНТ "Якорь-3" | врезка на участке заявителя (нулевая врезка) | ООО "Газпром газораспределение Волгоград" | 34-24-505-62559 | линия 1, массив 1, д. 99а | | | | октябрь | 2029 |
| 3864. | Светлоярский муниципальный район | п.Кирова | СНТ "Якорь-3" | строительство газопровода-ввода | ООО "Газпром газораспределение Волгоград" | 34-24-505-62558 | линия 1, массив 2, д. 10 | | | | октябрь | 2029 |
| 3865. | Светлоярский муниципальный район | п.Кирова | СНТ "Якорь-3" | строительство газопровода-ввода | ООО "Газпром газораспределение Волгоград" | 34-24-505-62557 | линия 1, массив 2, д. 11 | | | | октябрь | 2029 |
| 3866. | Светлоярский муниципальный район | п.Кирова | СНТ "Якорь-3" | строительство газопровода-ввода | ООО "Газпром газораспределение Волгоград" | 34-24-505-62556 | линия 1, массив 2, д. 12 | | | | октябрь | 2029 |
| 3867. | Светлоярский муниципальный район | п.Кирова | СНТ "Якорь-3" | строительство газопровода-ввода | ООО "Газпром газораспределение Волгоград" | 34-24-505-62555 | линия 1, массив 2, д. 13 | | | | октябрь | 2029 |
| 3868. | Светлоярский муниципальный район | п.Кирова | СНТ "Якорь-3" | строительство газопровода-ввода | ООО "Газпром газораспределение Волгоград" | 34-24-505-62554 | линия 1, массив 2, д. 14 | | | | октябрь | 2029 |

| № п/п | Муниципальное образование | Наименование населенного пункта | Наименование садоводческого некоммерческого товарищества | Мероприятия, необходимые для подключения или создания технической возможности подключения домовладений, расположенных в границах территории садоводства | Наименование газораспределительной организации | Код объекта строительства | Адрес домовладения (домовладений), расположенного в границах территории садоводства, для которого реализуются мероприятия, необходимые для подключения (улица, номер домовладения) | Адрес домовладения (домовладений), расположенного в границах территории садоводства, для которого реализуются мероприятия, необходимые для создания технической возможности его подключения (улица, номер домовладения) | Общее количество домовладений, расположенных в границах территории садоводства, для которых реализуются мероприятия, необходимые для подключения | Общее количество домовладений, расположенных в границах территории садоводства, для которых реализуются мероприятия, необходимые для создания технической возможности их подключения | Срок догазификации | |
|---|---|---|---|---|---|---|---|---|---|---|---|---|
| | | | | | | | | | | | месяц | год |
| 1 | 2 | 3 | 4 | 5 | 6 | 7 | 8 | 9 | 10 | 11 | 12 | 13 |
| 3869. | Светлоярский муниципальный район | п.Кирова | СНТ "Якорь-3" | врезка на участке заявителя (нулевая врезка) | ООО "Газпром газораспределение Волгоград" | 34-24-505-62553 | линия 1, массив 2, д. 15 | | | | октябрь | 2029 |
| 3870. | Светлоярский муниципальный район | п.Кирова | СНТ "Якорь-3" | строительство газопровода-ввода | ООО "Газпром газораспределение Волгоград" | 34-24-505-62552 | линия 1, массив 2, д. 16 | | | | октябрь | 2029 |
| 3871. | Светлоярский муниципальный район | п.Кирова | СНТ "Якорь-3" | строительство газопровода-ввода | ООО "Газпром газораспределение Волгоград" | 34-24-505-62551 | линия 1, массив 2, д. 17 | | | | октябрь | 2029 |
| 3872. | Светлоярский муниципальный район | п.Кирова | СНТ "Якорь-3" | врезка на участке заявителя (нулевая врезка) | ООО "Газпром газораспределение Волгоград" | 34-24-505-62550 | линия 1, массив 2, д. 18 | | | | октябрь | 2029 |
| 3873. | Светлоярский муниципальный район | п.Кирова | СНТ "Якорь-3" | строительство газопровода-ввода | ООО "Газпром газораспределение Волгоград" | 34-24-505-62549 | линия 1, массив 2, д. 19 | | | | октябрь | 2029 |
| 3874. | Светлоярский муниципальный район | п.Кирова | СНТ "Якорь-3" | строительство газопровода-ввода | ООО "Газпром газораспределение Волгоград" | 34-24-505-62547 | линия 1, массив 2, д. 26 | | | | октябрь | 2029 |
| 3875. | Светлоярский муниципальный район | п.Кирова | СНТ "Якорь-3" | строительство газопровода-ввода | ООО "Газпром газораспределение Волгоград" | 34-24-505-62546 | линия 1, массив 2, д. 27 | | | | октябрь | 2029 |
| 3876. | Светлоярский муниципальный район | п.Кирова | СНТ "Якорь-3" | строительство газопровода-ввода | ООО "Газпром газораспределение Волгоград" | 34-24-505-62545 | линия 1, массив 2, д. 28 | | | | октябрь | 2029 |

| № п/п | Муниципальное образование | Наименование населенного пункта | Наименование садоводческого некоммерческого товарищества | Мероприятия, необходимые для подключения или создания технической возможности подключения домовладений, расположенных в границах территории садоводства | Наименование газораспределительной организации | Код объекта строительства | Адрес домовладения (домовладений), расположенного в границах территории садоводства, для которого реализуются мероприятия, необходимые для подключения (улица, номер домовладения) | Адрес домовладения (домовладений), расположенного в границах территории садоводства, для которого реализуются мероприятия, необходимые для создания технической возможности его подключения (улица, номер домовладения) | Общее количество домовладений, расположенных в границах территории садоводства, для которых реализуются мероприятия, необходимые для подключения | Общее количество домовладений, расположенных в границах территории садоводства, для которых реализуются мероприятия, необходимые для создания технической возможности их подключения | Срок догазификации | |
|---|---|---|---|---|---|---|---|---|---|---|---|---|
| | | | | | | | | | | | месяц | год |
| 1 | 2 | 3 | 4 | 5 | 6 | 7 | 8 | 9 | 10 | 11 | 12 | 13 |
| 3877. | Светлоярский муниципальный район | п.Кирова | СНТ "Якорь-3" | врезка на участке заявителя (нулевая врезка) | ООО "Газпром газораспределение Волгоград" | 34-24-505-62544 | линия 1, массив 2, д. 29 | | | | октябрь | 2029 |
| 3878. | Светлоярский муниципальный район | п.Кирова | СНТ "Якорь-3" | строительство газопровода-ввода | ООО "Газпром газораспределение Волгоград" | 34-24-505-62542 | линия 1, массив 2, д. 31 | | | | октябрь | 2029 |
| 3879. | Светлоярский муниципальный район | п.Кирова | СНТ "Якорь-3" | строительство газопровода-ввода | ООО "Газпром газораспределение Волгоград" | 34-24-505-62541 | линия 1, массив 2, д. 32 | | | | октябрь | 2029 |
| 3880. | Светлоярский муниципальный район | п.Кирова | СНТ "Якорь-3" | строительство газопровода-ввода | ООО "Газпром газораспределение Волгоград" | 34-24-505-62540 | линия 1, массив 2, д. 33 | | | | октябрь | 2029 |
| 3881. | Светлоярский муниципальный район | п.Кирова | СНТ "Якорь-3" | строительство газопровода-ввода | ООО "Газпром газораспределение Волгоград" | 34-24-505-62539 | линия 1, массив 2, д. 34 | | | | октябрь | 2029 |
| 3882. | Светлоярский муниципальный район | п.Кирова | СНТ "Якорь-3" | строительство газопровода-ввода | ООО "Газпром газораспределение Волгоград" | 34-24-505-62538 | линия 1, массив 2, д. 35 | | | | октябрь | 2029 |
| 3883. | Светлоярский муниципальный район | п.Кирова | СНТ "Якорь-3" | врезка на участке заявителя (нулевая врезка) | ООО "Газпром газораспределение Волгоград" | 34-24-505-62537 | линия 1, массив 2, д. 36 | | | | октябрь | 2029 |
| 3884. | Светлоярский муниципальный район | п.Кирова | СНТ "Якорь-3" | строительство газопровода-ввода | ООО "Газпром газораспределение Волгоград" | 34-24-505-62536 | линия 1, массив 2, д. 38 | | | | октябрь | 2029 |

| № п/п | Муниципальное образование | Наименование населенного пункта | Наименование садоводческого некоммерческого товарищества | Мероприятия, необходимые для подключения или создания технической возможности подключения домовладений, расположенных в границах территории садоводства | Наименование газораспределительной организации | Код объекта строительства | Адрес домовладения (домовладений), расположенного в границах территории садоводства, для которого реализуются мероприятия, необходимые для подключения (улица, номер домовладения) | Адрес домовладения (домовладений), расположенного в границах территории садоводства, для которого реализуются мероприятия, необходимые для создания технической возможности его подключения (улица, номер домовладения) | Общее количество домовладений, расположенных в границах территории садоводства, для которых реализуются мероприятия, необходимые для подключения | Общее количество домовладений, расположенных в границах территории садоводства, для которых реализуются мероприятия, необходимые для создания технической возможности их подключения | Срок догазификации | |
|---|---|---|---|---|---|---|---|---|---|---|---|---|
| | | | | | | | | | | | месяц | год |
| 1 | 2 | 3 | 4 | 5 | 6 | 7 | 8 | 9 | 10 | 11 | 12 | 13 |
| 3885. | Светлоярский муниципальный район | п.Кирова | СНТ "Якорь-3" | врезка на участке заявителя (нулевая врезка) | ООО "Газпром газораспределение Волгоград" | 34-24-505-62535 | линия 1, массив 2, д. 39 | | | | октябрь | 2029 |
| 3886. | Светлоярский муниципальный район | п.Кирова | СНТ "Якорь-3" | строительство газопровода-ввода | ООО "Газпром газораспределение Волгоград" | 34-24-505-62534 | линия 1, массив 2, д. 4 | | | | октябрь | 2029 |
| 3887. | Светлоярский муниципальный район | п.Кирова | СНТ "Якорь-3" | строительство газопровода-ввода | ООО "Газпром газораспределение Волгоград" | 34-24-505-62533 | линия 1, массив 2, д. 40 | | | | октябрь | 2029 |
| 3888. | Светлоярский муниципальный район | п.Кирова | СНТ "Якорь-3" | строительство газопровода-ввода | ООО "Газпром газораспределение Волгоград" | 34-24-505-62532 | линия 1, массив 2, д. 41 | | | | октябрь | 2029 |
| 3889. | Светлоярский муниципальный район | п.Кирова | СНТ "Якорь-3" | строительство газопровода-ввода | ООО "Газпром газораспределение Волгоград" | 34-24-505-62530 | линия 1, массив 2, д. 43 | | | | октябрь | 2029 |
| 3890. | Светлоярский муниципальный район | п.Кирова | СНТ "Якорь-3" | строительство газопровода-ввода | ООО "Газпром газораспределение Волгоград" | 34-24-505-62528 | линия 1, массив 2, д. 5 | | | | октябрь | 2029 |
| 3891. | Светлоярский муниципальный район | п.Кирова | СНТ "Якорь-3" | строительство газопровода-ввода | ООО "Газпром газораспределение Волгоград" | 34-24-505-62527 | линия 1, массив 2, д. 6 | | | | октябрь | 2029 |
| 3892. | Светлоярский муниципальный район | п.Кирова | СНТ "Якорь-3" | строительство газопровода-ввода | ООО "Газпром газораспределение Волгоград" | 34-24-505-62525 | линия 1, массив 2, д. 8 | | | | октябрь | 2029 |

| № п/п | Муниципальное образование | Наименование населенного пункта | Наименование садоводческого некоммерческого товарищества | Мероприятия, необходимые для подключения или создания технической возможности подключения домовладений, расположенных в границах территории садоводства | Наименование газораспределительной организации | Код объекта строительства | Адрес домовладения (домовладений), расположенного в границах территории садоводства, для которого реализуются мероприятия, необходимые для подключения (улица, номер домовладения) | Адрес домовладения (домовладений), расположенного в границах территории садоводства, для которого реализуются мероприятия, необходимые для создания технической возможности его подключения (улица, номер домовладения) | Общее количество домовладений, расположенных в границах территории садоводства, для которых реализуются мероприятия, необходимые для подключения | Общее количество домовладений, расположенных в границах территории садоводства, для которых реализуются мероприятия, необходимые для создания технической возможности их подключения | Срок догазификации | |
|---|---|---|---|---|---|---|---|---|---|---|---|---|
| | | | | | | | | | | | месяц | год |
| 1 | 2 | 3 | 4 | 5 | 6 | 7 | 8 | 9 | 10 | 11 | 12 | 13 |
| 3893. | Светлоярский муниципальный район | п.Кирова | СНТ "Якорь-3" | строительство газопровода-ввода | ООО "Газпром газораспределение Волгоград" | 34-24-505-62524 | линия 1, массив 2, д. 9 | | | | октябрь | 2029 |
| 3894. | Светлоярский муниципальный район | п.Кирова | СНТ "Якорь-3" | врезка на участке заявителя (нулевая врезка) | ООО "Газпром газораспределение Волгоград" | 34-24-505-62523 | линия 2, массив 1, д. 102 | | | | октябрь | 2029 |
| 3895. | Светлоярский муниципальный район | п.Кирова | СНТ "Якорь-3" | врезка на участке заявителя (нулевая врезка) | ООО "Газпром газораспределение Волгоград" | 34-24-505-62522 | линия 2, массив 1, д. 103 | | | | октябрь | 2029 |
| 3896. | Светлоярский муниципальный район | п.Кирова | СНТ "Якорь-3" | врезка на участке заявителя (нулевая врезка) | ООО "Газпром газораспределение Волгоград" | 34-24-505-62521 | линия 2, массив 1, д. 105 | | | | октябрь | 2029 |
| 3897. | Светлоярский муниципальный район | п.Кирова | СНТ "Якорь-3" | строительство газопровода-ввода | ООО "Газпром газораспределение Волгоград" | 34-24-505-62520 | линия 2, массив 1, д. 106 | | | | октябрь | 2029 |
| 3898. | Светлоярский муниципальный район | п.Кирова | СНТ "Якорь-3" | строительство газопровода-ввода | ООО "Газпром газораспределение Волгоград" | 34-24-505-62519 | линия 2, массив 1, д. 108 | | | | октябрь | 2029 |
| 3899. | Светлоярский муниципальный район | п.Кирова | СНТ "Якорь-3" | строительство газопровода-ввода | ООО "Газпром газораспределение Волгоград" | 34-24-505-62518 | линия 2, массив 1, д. 109 | | | | октябрь | 2029 |
| 3900. | Светлоярский муниципальный район | п.Кирова | СНТ "Якорь-3" | строительство газопровода-ввода | ООО "Газпром газораспределение Волгоград" | 34-24-505-62517 | линия 2, массив 1, д. 111 | | | | октябрь | 2029 |

| № п/п | Муниципальное образование | Наименование населенного пункта | Наименование садоводческого некоммерческого товарищества | Мероприятия, необходимые для подключения или создания технической возможности подключения домовладений, расположенных в границах территории садоводства | Наименование газораспределительной организации | Код объекта строительства | Адрес домовладения (домовладений), расположенного в границах территории садоводства, для которого реализуются мероприятия, необходимые для подключения (улица, номер домовладения) | Адрес домовладения (домовладений), расположенного в границах территории садоводства, для которого реализуются мероприятия, необходимые для создания технической возможности его подключения (улица, номер домовладения) | Общее количество домовладений, расположенных в границах территории садоводства, для которых реализуются мероприятия, необходимые для подключения | Общее количество домовладений, расположенных в границах территории садоводства, для которых реализуются мероприятия, необходимые для создания технической возможности их подключения | Срок догазификации | |
|---|---|---|---|---|---|---|---|---|---|---|---|---|
| | | | | | | | | | | | месяц | год |
| 1 | 2 | 3 | 4 | 5 | 6 | 7 | 8 | 9 | 10 | 11 | 12 | 13 |
| 3901. | Светлоярский муниципальный район | п.Кирова | СНТ "Якорь-3" | строительство газопровода-ввода | ООО "Газпром газораспределение Волгоград" | 34-24-505-62515 | линия 2, массив 1, д. 113 | | | | октябрь | 2029 |
| 3902. | Светлоярский муниципальный район | п.Кирова | СНТ "Якорь-3" | строительство газопровода-ввода | ООО "Газпром газораспределение Волгоград" | 34-24-505-62514 | линия 2, массив 1, д. 116 | | | | октябрь | 2029 |
| 3903. | Светлоярский муниципальный район | п.Кирова | СНТ "Якорь-3" | врезка на участке заявителя (нулевая врезка) | ООО "Газпром газораспределение Волгоград" | 34-24-505-62513 | линия 2, массив 1, д. 117 | | | | октябрь | 2029 |
| 3904. | Светлоярский муниципальный район | п.Кирова | СНТ "Якорь-3" | врезка на участке заявителя (нулевая врезка) | ООО "Газпром газораспределение Волгоград" | 34-24-505-62512 | линия 2, массив 1, д. 118 | | | | октябрь | 2029 |
| 3905. | Светлоярский муниципальный район | п.Кирова | СНТ "Якорь-3" | строительство газопровода-ввода | ООО "Газпром газораспределение Волгоград" | 34-24-505-62511 | линия 2, массив 1, д. 119 | | | | октябрь | 2029 |
| 3906. | Светлоярский муниципальный район | п.Кирова | СНТ "Якорь-3" | врезка на участке заявителя (нулевая врезка) | ООО "Газпром газораспределение Волгоград" | 34-24-505-62510 | линия 2, массив 1, д. 121 | | | | октябрь | 2029 |
| 3907. | Светлоярский муниципальный район | п.Кирова | СНТ "Якорь-3" | строительство газопровода-ввода | ООО "Газпром газораспределение Волгоград" | 34-24-505-62509 | линия 2, массив 1, д. 122 | | | | октябрь | 2029 |
| 3908. | Светлоярский муниципальный район | п.Кирова | СНТ "Якорь-3" | строительство газопровода-ввода | ООО "Газпром газораспределение Волгоград" | 34-24-505-62507 | линия 2, массив 1, д. 125 | | | | октябрь | 2029 |

| № п/п | Муниципальное образование | Наименование населенного пункта | Наименование садоводческого некоммерческого товарищества | Мероприятия, необходимые для подключения или создания технической возможности подключения домовладений, расположенных в границах территории садоводства | Наименование газораспределительной организации | Код объекта строительства | Адрес домовладения (домовладений), расположенного в границах территории садоводства, для которого реализуются мероприятия, необходимые для подключения (улица, номер домовладения) | Адрес домовладения (домовладений), расположенного в границах территории садоводства, для которого реализуются мероприятия, необходимые для создания технической возможности его подключения (улица, номер домовладения) | Общее количество домовладений, расположенных в границах территории садоводства, для которых реализуются мероприятия, необходимые для подключения | Общее количество домовладений, расположенных в границах территории садоводства, для которых реализуются мероприятия, необходимые для создания технической возможности их подключения | Срок догазификации | |
|---|---|---|---|---|---|---|---|---|---|---|---|---|
| | | | | | | | | | | | месяц | год |
| 1 | 2 | 3 | 4 | 5 | 6 | 7 | 8 | 9 | 10 | 11 | 12 | 13 |
| 3909. | Светлоярский муниципальный район | п.Кирова | СНТ "Якорь-3" | строительство газопровода-ввода | ООО "Газпром газораспределение Волгоград" | 34-24-505-62506 | линия 2, массив 1, д. 126 | | | | октябрь | 2029 |
| 3910. | Светлоярский муниципальный район | п.Кирова | СНТ "Якорь-3" | врезка на участке заявителя (нулевая врезка) | ООО "Газпром газораспределение Волгоград" | 34-24-505-62505 | линия 2, массив 1, д. 128 | | | | октябрь | 2029 |
| 3911. | Светлоярский муниципальный район | п.Кирова | СНТ "Якорь-3" | строительство газопровода-ввода | ООО "Газпром газораспределение Волгоград" | 34-24-505-62504 | линия 2, массив 1, д. 134 | | | | октябрь | 2029 |
| 3912. | Светлоярский муниципальный район | п.Кирова | СНТ "ЯКОРЬ-3" | строительство газопровода-ввода | ООО "Газпром газораспределение Волгоград" | 34-24-505-62265 | линия 2, массив 1, д. 136 | | | | октябрь | 2029 |
| 3913. | Светлоярский муниципальный район | п.Кирова | СНТ "Якорь-3" | строительство газопровода-ввода | ООО "Газпром газораспределение Волгоград" | 34-24-505-62501 | линия 2, массив 1, д. 138 | | | | октябрь | 2029 |
| 3914. | Светлоярский муниципальный район | п.Кирова | СНТ "Якорь-3" | строительство газопровода-ввода | ООО "Газпром газораспределение Волгоград" | 34-24-505-62500 | линия 2, массив 1, д. 139 | | | | октябрь | 2029 |
| 3915. | Светлоярский муниципальный район | п.Кирова | СНТ "Якорь-3" | строительство газопровода-ввода | ООО "Газпром газораспределение Волгоград" | 34-24-505-62498 | линия 2, массив 1, д. 141 | | | | октябрь | 2029 |
| 3916. | Светлоярский муниципальный район | п.Кирова | СНТ "Якорь-3" | строительство газопровода-ввода | ООО "Газпром газораспределение Волгоград" | 34-24-505-62497 | линия 2, массив 1, д. 142 | | | | октябрь | 2029 |

| № п/п | Муниципальное образование | Наименование населенного пункта | Наименование садоводческого некоммерческого товарищества | Мероприятия, необходимые для подключения или создания технической возможности подключения домовладений, расположенных в границах территории садоводства | Наименование газораспределительной организации | Код объекта строительства | Адрес домовладения (домовладений), расположенного в границах территории садоводства, для которого реализуются мероприятия, необходимые для подключения (улица, номер домовладения) | Адрес домовладения (домовладений), расположенного в границах территории садоводства, для которого реализуются мероприятия, необходимые для создания технической возможности его подключения (улица, номер домовладения) | Общее количество домовладений, расположенных в границах территории садоводства, для которых реализуются мероприятия, необходимые для подключения | Общее количество домовладений, расположенных в границах территории садоводства, для которых реализуются мероприятия, необходимые для создания технической возможности их подключения | Срок догазификации | |
|---|---|---|---|---|---|---|---|---|---|---|---|---|
| | | | | | | | | | | | месяц | год |
| 1 | 2 | 3 | 4 | 5 | 6 | 7 | 8 | 9 | 10 | 11 | 12 | 13 |
| 3917. | Светлоярский муниципальный район | п.Кирова | СНТ "Якорь-3" | строительство газопровода-ввода | ООО "Газпром газораспределение Волгоград" | 34-24-505-62496 | линия 2, массив 1, д. 144 | | | | октябрь | 2029 |
| 3918. | Светлоярский муниципальный район | п.Кирова | СНТ "Якорь-3" | строительство газопровода-ввода | ООО "Газпром газораспределение Волгоград" | 34-24-505-62495 | линия 2, массив 1, д. 146 | | | | октябрь | 2029 |
| 3919. | Светлоярский муниципальный район | п.Кирова | СНТ "Якорь-3" | строительство газопровода-ввода | ООО "Газпром газораспределение Волгоград" | 34-24-505-62494 | линия 2, массив 1, д. 147 | | | | октябрь | 2029 |
| 3920. | Светлоярский муниципальный район | п.Кирова | СНТ "Якорь-3" | строительство газопровода-ввода | ООО "Газпром газораспределение Волгоград" | 34-24-505-62493 | линия 2, массив 1, д. 148 | | | | октябрь | 2029 |
| 3921. | Светлоярский муниципальный район | п.Кирова | СНТ "Якорь-3" | врезка на участке заявителя (нулевая врезка) | ООО "Газпром газораспределение Волгоград" | 34-24-505-62492 | линия 2, массив 1, д. 149 | | | | октябрь | 2029 |
| 3922. | Светлоярский муниципальный район | п.Кирова | СНТ "Якорь-3" | строительство газопровода-ввода | ООО "Газпром газораспределение Волгоград" | 34-24-505-62491 | линия 2, массив 1, д. 150 | | | | октябрь | 2029 |
| 3923. | Светлоярский муниципальный район | п.Кирова | СНТ "Якорь-3" | врезка на участке заявителя (нулевая врезка) | ООО "Газпром газораспределение Волгоград" | 34-24-505-62490 | линия 2, массив 1, д. 152 | | | | октябрь | 2029 |
| 3924. | Светлоярский муниципальный район | п.Кирова | СНТ "Якорь-3" | врезка на участке заявителя (нулевая врезка) | ООО "Газпром газораспределение Волгоград" | 34-24-505-62489 | линия 2, массив 1, д. 153 | | | | октябрь | 2029 |

| № п/п | Муниципальное образование | Наименование населенного пункта | Наименование садоводческого некоммерческого товарищества | Мероприятия, необходимые для подключения или создания технической возможности подключения домовладений, расположенных в границах территории садоводства | Наименование газораспределительной организации | Код объекта строительства | Адрес домовладения (домовладений), расположенного в границах территории садоводства, для которого реализуются мероприятия, необходимые для подключения (улица, номер домовладения) | Адрес домовладения (домовладений), расположенного в границах территории садоводства, для которого реализуются мероприятия, необходимые для создания технической возможности его подключения (улица, номер домовладения) | Общее количество домовладений, расположенных в границах территории садоводства, для которых реализуются мероприятия, необходимые для подключения | Общее количество домовладений, расположенных в границах территории садоводства, для которых реализуются мероприятия, необходимые для создания технической возможности их подключения | Срок догазификации | |
|---|---|---|---|---|---|---|---|---|---|---|---|---|
| | | | | | | | | | | | месяц | год |
| 1 | 2 | 3 | 4 | 5 | 6 | 7 | 8 | 9 | 10 | 11 | 12 | 13 |
| 3925. | Светлоярский муниципальный район | п.Кирова | СНТ "Якорь-3" | строительство газопровода-ввода | ООО "Газпром газораспределение Волгоград" | 34-24-505-62488 | линия 2, массив 1, д. 154 | | | | октябрь | 2029 |
| 3926. | Светлоярский муниципальный район | п.Кирова | СНТ "Якорь-3" | врезка на участке заявителя (нулевая врезка) | ООО "Газпром газораспределение Волгоград" | 34-24-505-62487 | линия 2, массив 1, д. 155 | | | | октябрь | 2029 |
| 3927. | Светлоярский муниципальный район | п.Кирова | СНТ "Якорь-3" | строительство газопровода-ввода | ООО "Газпром газораспределение Волгоград" | 34-24-505-62486 | линия 2, массив 1, д. 156 | | | | октябрь | 2029 |
| 3928. | Светлоярский муниципальный район | п.Кирова | СНТ "Якорь-3" | строительство газопровода-ввода | ООО "Газпром газораспределение Волгоград" | 34-24-505-62485 | линия 2, массив 1, д. 157 | | | | октябрь | 2029 |
| 3929. | Светлоярский муниципальный район | п.Кирова | СНТ "Якорь-3" | строительство газопровода-ввода | ООО "Газпром газораспределение Волгоград" | 34-24-505-62484 | линия 2, массив 2, д. 46 | | | | октябрь | 2029 |
| 3930. | Светлоярский муниципальный район | п.Кирова | СНТ "Якорь-3" | врезка на участке заявителя (нулевая врезка) | ООО "Газпром газораспределение Волгоград" | 34-24-505-62483 | линия 2, массив 2, д. 47 | | | | октябрь | 2029 |
| 3931. | Светлоярский муниципальный район | п.Кирова | СНТ "Якорь-3" | строительство газопровода-ввода | ООО "Газпром газораспределение Волгоград" | 34-24-505-62482 | линия 2, массив 2, д. 47а | | | | октябрь | 2029 |
| 3932. | Светлоярский муниципальный район | п.Кирова | СНТ "Якорь-3" | строительство газопровода-ввода | ООО "Газпром газораспределение Волгоград" | 34-24-505-62480 | линия 2, массив 2, д. 49 | | | | октябрь | 2029 |

| № п/п | Муниципальное образование | Наименование населенного пункта | Наименование садоводческого некоммерческого товарищества | Мероприятия, необходимые для подключения или создания технической возможности подключения домовладений, расположенных в границах территории садоводства | Наименование газораспределительной организации | Код объекта строительства | Адрес домовладения (домовладений), расположенного в границах территории садоводства, для которого реализуются мероприятия, необходимые для подключения (улица, номер домовладения) | Адрес домовладения (домовладений), расположенного в границах территории садоводства, для которого реализуются мероприятия, необходимые для создания технической возможности его подключения (улица, номер домовладения) | Общее количество домовладений, расположенных в границах территории садоводства, для которых реализуются мероприятия, необходимые для подключения | Общее количество домовладений, расположенных в границах территории садоводства, для которых реализуются мероприятия, необходимые для создания технической возможности их подключения | Срок догазификации | |
|---|---|---|---|---|---|---|---|---|---|---|---|---|
| | | | | | | | | | | | месяц | год |
| 1 | 2 | 3 | 4 | 5 | 6 | 7 | 8 | 9 | 10 | 11 | 12 | 13 |
| 3933. | Светлоярский муниципальный район | п.Кирова | СНТ "Якорь-3" | строительство газопровода-ввода | ООО "Газпром газораспределение Волгоград" | 34-24-505-62479 | линия 2, массив 2, д. 50 | | | | октябрь | 2029 |
| 3934. | Светлоярский муниципальный район | п.Кирова | СНТ "Якорь-3" | строительство газопровода-ввода | ООО "Газпром газораспределение Волгоград" | 34-24-505-62476 | линия 2, массив 2, д. 53 | | | | октябрь | 2029 |
| 3935. | Светлоярский муниципальный район | п.Кирова | СНТ "Якорь-3" | строительство газопровода-ввода | ООО "Газпром газораспределение Волгоград" | 34-24-505-62475 | линия 2, массив 2, д. 54 | | | | октябрь | 2029 |
| 3936. | Светлоярский муниципальный район | п.Кирова | СНТ "Якорь-3" | строительство газопровода-ввода | ООО "Газпром газораспределение Волгоград" | 34-24-505-62473 | линия 2, массив 2, д. 56 | | | | октябрь | 2029 |
| 3937. | Светлоярский муниципальный район | п.Кирова | СНТ "Якорь-3" | строительство газопровода-ввода | ООО "Газпром газораспределение Волгоград" | 34-24-505-62472 | линия 2, массив 2, д. 57 | | | | октябрь | 2029 |
| 3938. | Светлоярский муниципальный район | п.Кирова | СНТ "Якорь-3" | строительство газопровода-ввода | ООО "Газпром газораспределение Волгоград" | 34-24-505-62471 | линия 2, массив 2, д. 58 | | | | октябрь | 2029 |
| 3939. | Светлоярский муниципальный район | п.Кирова | СНТ "Якорь-3" | строительство газопровода-ввода | ООО "Газпром газораспределение Волгоград" | 34-24-505-62470 | линия 2, массив 2, д. 59 | | | | октябрь | 2029 |
| 3940. | Светлоярский муниципальный район | п.Кирова | СНТ "Якорь-3" | строительство газопровода-ввода | ООО "Газпром газораспределение Волгоград" | 34-24-505-62469 | линия 2, массив 2, д. 60 | | | | октябрь | 2029 |

| № п/п | Муниципальное образование | Наименование населенного пункта | Наименование садоводческого некоммерческого товарищества | Мероприятия, необходимые для подключения или создания технической возможности подключения домовладений, расположенных в границах территории садоводства | Наименование газораспределительной организации | Код объекта строительства | Адрес домовладения (домовладений), расположенного в границах территории садоводства, для которого реализуются мероприятия, необходимые для подключения (улица, номер домовладения) | Адрес домовладения (домовладений), расположенного в границах территории садоводства, для которого реализуются мероприятия, необходимые для создания технической возможности его подключения (улица, номер домовладения) | Общее количество домовладений, расположенных в границах территории садоводства, для которых реализуются мероприятия, необходимые для подключения | Общее количество домовладений, расположенных в границах территории садоводства, для которых реализуются мероприятия, необходимые для создания технической возможности их подключения | Срок догазификации | |
|---|---|---|---|---|---|---|---|---|---|---|---|---|
| | | | | | | | | | | | месяц | год |
| 1 | 2 | 3 | 4 | 5 | 6 | 7 | 8 | 9 | 10 | 11 | 12 | 13 |
| 3941. | Светлоярский муниципальный район | п.Кирова | СНТ "Якорь-3" | строительство газопровода-ввода | ООО "Газпром газораспределение Волгоград" | 34-24-505-62466 | линия 2, массив 2, д. 64 | | | | октябрь | 2029 |
| 3942. | Светлоярский муниципальный район | п.Кирова | СНТ "Якорь-3" | врезка на участке заявителя (нулевая врезка) | ООО "Газпром газораспределение Волгоград" | 34-24-505-62465 | линия 2, массив 2, д. 65 | | | | октябрь | 2029 |
| 3943. | Светлоярский муниципальный район | п.Кирова | СНТ "Якорь-3" | врезка на участке заявителя (нулевая врезка) | ООО "Газпром газораспределение Волгоград" | 34-24-505-62464 | линия 2, массив 2, д. 67 | | | | октябрь | 2029 |
| 3944. | Светлоярский муниципальный район | п.Кирова | СНТ "Якорь-3" | врезка на участке заявителя (нулевая врезка) | ООО "Газпром газораспределение Волгоград" | 34-24-505-62463 | линия 2, массив 2, д. 67а | | | | октябрь | 2029 |
| 3945. | Светлоярский муниципальный район | п.Кирова | СНТ "Якорь-3" | строительство газопровода-ввода | ООО "Газпром газораспределение Волгоград" | 34-24-505-62462 | линия 2, массив 2, д. 68 | | | | октябрь | 2029 |
| 3946. | Светлоярский муниципальный район | п.Кирова | СНТ "Якорь-3" | строительство газопровода-ввода | ООО "Газпром газораспределение Волгоград" | 34-24-505-62461 | линия 2, массив 2, д. 70 | | | | октябрь | 2029 |
| 3947. | Светлоярский муниципальный район | п.Кирова | СНТ "Якорь-3" | строительство газопровода-ввода | ООО "Газпром газораспределение Волгоград" | 34-24-505-62460 | линия 2, массив 2, д. 71 | | | | октябрь | 2029 |
| 3948. | Светлоярский муниципальный район | п.Кирова | СНТ "Якорь-3" | врезка на участке заявителя (нулевая врезка) | ООО "Газпром газораспределение Волгоград" | 34-24-505-62459 | линия 2, массив 2, д. 72 | | | | октябрь | 2029 |

| № п/п | Муниципальное образование | Наименование населенного пункта | Наименование садоводческого некоммерческого товарищества | Мероприятия, необходимые для подключения или создания технической возможности подключения домовладений, расположенных в границах территории садоводства | Наименование газораспределительной организации | Код объекта строительства | Адрес домовладения (домовладений), расположенного в границах территории садоводства, для которого реализуются мероприятия, необходимые для подключения (улица, номер домовладения) | Адрес домовладения (домовладений), расположенного в границах территории садоводства, для которого реализуются мероприятия, необходимые для создания технической возможности его подключения (улица, номер домовладения) | Общее количество домовладений, расположенных в границах территории садоводства, для которых реализуются мероприятия, необходимые для подключения | Общее количество домовладений, расположенных в границах территории садоводства, для которых реализуются мероприятия, необходимые для создания технической возможности их подключения | Срок догазификации | |
|---|---|---|---|---|---|---|---|---|---|---|---|---|
| | | | | | | | | | | | месяц | год |
| 1 | 2 | 3 | 4 | 5 | 6 | 7 | 8 | 9 | 10 | 11 | 12 | 13 |
| 3949. | Светлоярский муниципальный район | п.Кирова | СНТ "Якорь-3" | строительство газопровода-ввода | ООО "Газпром газораспределение Волгоград" | 34-24-505-62458 | линия 2, массив 2, д. 73 | | | | октябрь | 2029 |
| 3950. | Светлоярский муниципальный район | п.Кирова | СНТ "Якорь-3" | врезка на участке заявителя (нулевая врезка) | ООО "Газпром газораспределение Волгоград" | 34-24-505-62457 | линия 2, массив 2, д. 74 | | | | октябрь | 2029 |
| 3951. | Светлоярский муниципальный район | п.Кирова | СНТ "Якорь-3" | строительство газопровода-ввода | ООО "Газпром газораспределение Волгоград" | 34-24-505-62456 | линия 2, массив 2, д. 75 | | | | октябрь | 2029 |
| 3952. | Светлоярский муниципальный район | п.Кирова | СНТ "Якорь-3" | врезка на участке заявителя (нулевая врезка) | ООО "Газпром газораспределение Волгоград" | 34-24-505-62455 | линия 2, массив 2, д. 76 | | | | октябрь | 2029 |
| 3953. | Светлоярский муниципальный район | п.Кирова | СНТ "Якорь-3" | строительство газопровода-ввода | ООО "Газпром газораспределение Волгоград" | 34-24-505-62454 | линия 2, массив 2, д. 77 | | | | октябрь | 2029 |
| 3954. | Светлоярский муниципальный район | п.Кирова | СНТ "Якорь-3" | строительство газопровода-ввода | ООО "Газпром газораспределение Волгоград" | 34-24-505-62453 | линия 2, массив 2, д. 78 | | | | октябрь | 2029 |
| 3955. | Светлоярский муниципальный район | п.Кирова | СНТ "Якорь-3" | строительство газопровода-ввода | ООО "Газпром газораспределение Волгоград" | 34-24-505-62452 | линия 2, массив 2, д. 79 | | | | октябрь | 2029 |
| 3956. | Светлоярский муниципальный район | п.Кирова | СНТ "Якорь-3" | строительство газопровода-ввода | ООО "Газпром газораспределение Волгоград" | 34-24-505-62451 | линия 2, массив 2, д. 80 | | | | октябрь | 2029 |

| № п/п | Муниципальное образование | Наименование населенного пункта | Наименование садоводческого некоммерческого товарищества | Мероприятия, необходимые для подключения или создания технической возможности подключения домовладений, расположенных в границах территории садоводства | Наименование газораспределительной организации | Код объекта строительства | Адрес домовладения (домовладений), расположенного в границах территории садоводства, для которого реализуются мероприятия, необходимые для подключения (улица, номер домовладения) | Адрес домовладения (домовладений), расположенного в границах территории садоводства, для которого реализуются мероприятия, необходимые для создания технической возможности его подключения (улица, номер домовладения) | Общее количество домовладений, расположенных в границах территории садоводства, для которых реализуются мероприятия, необходимые для подключения | Общее количество домовладений, расположенных в границах территории садоводства, для которых реализуются мероприятия, необходимые для создания технической возможности их подключения | Срок догазификации | |
|---|---|---|---|---|---|---|---|---|---|---|---|---|
| | | | | | | | | | | | месяц | год |
| 1 | 2 | 3 | 4 | 5 | 6 | 7 | 8 | 9 | 10 | 11 | 12 | 13 |
| 3957. | Светлоярский муниципальный район | п.Кирова | СНТ "Якорь-3" | строительство газопровода-ввода | ООО "Газпром газораспределение Волгоград" | 34-24-505-62449 | линия 2, массив 2, д. 82 | | | | октябрь | 2029 |
| 3958. | Светлоярский муниципальный район | п.Кирова | СНТ "Якорь-3" | строительство газопровода-ввода | ООО "Газпром газораспределение Волгоград" | 34-24-505-62448 | линия 2, массив 2, д. 83 | | | | октябрь | 2029 |
| 3959. | Светлоярский муниципальный район | п.Кирова | СНТ "Якорь-3" | строительство газопровода-ввода | ООО "Газпром газораспределение Волгоград" | 34-24-505-62447 | линия 3, массив 1, д. 163 | | | | октябрь | 2029 |
| 3960. | Светлоярский муниципальный район | п.Кирова | СНТ "Якорь-3" | строительство газопровода-ввода | ООО "Газпром газораспределение Волгоград" | 34-24-505-62446 | линия 3, массив 1, д. 164 | | | | октябрь | 2029 |
| 3961. | Светлоярский муниципальный район | п.Кирова | СНТ "Якорь-3" | строительство газопровода-ввода | ООО "Газпром газораспределение Волгоград" | 34-24-505-62445 | линия 3, массив 1, д. 165 | | | | октябрь | 2029 |
| 3962. | Светлоярский муниципальный район | п.Кирова | СНТ "Якорь-3" | строительство газопровода-ввода | ООО "Газпром газораспределение Волгоград" | 34-24-505-62444 | линия 3, массив 1, д. 166 | | | | октябрь | 2029 |
| 3963. | Светлоярский муниципальный район | п.Кирова | СНТ "Якорь-3" | строительство газопровода-ввода | ООО "Газпром газораспределение Волгоград" | 34-24-505-62443 | линия 3, массив 1, д. 167 | | | | октябрь | 2029 |
| 3964. | Светлоярский муниципальный район | п.Кирова | СНТ "Якорь-3" | строительство газопровода-ввода | ООО "Газпром газораспределение Волгоград" | 34-24-505-62442 | линия 3, массив 1, д. 168 | | | | октябрь | 2029 |

| № п/п | Муниципальное образование | Наименование населенного пункта | Наименование садоводческого некоммерческого товарищества | Мероприятия, необходимые для подключения или создания технической возможности подключения домовладений, расположенных в границах территории садоводства | Наименование газораспределительной организации | Код объекта строительства | Адрес домовладения (домовладений), расположенного в границах территории садоводства, для которого реализуются мероприятия, необходимые для подключения (улица, номер домовладения) | Адрес домовладения (домовладений), расположенного в границах территории садоводства, для которого реализуются мероприятия, необходимые для создания технической возможности его подключения (улица, номер домовладения) | Общее количество домовладений, расположенных в границах территории садоводства, для которых реализуются мероприятия, необходимые для подключения | Общее количество домовладений, расположенных в границах территории садоводства, для которых реализуются мероприятия, необходимые для создания технической возможности их подключения | Срок догазификации | |
|---|---|---|---|---|---|---|---|---|---|---|---|---|
| | | | | | | | | | | | месяц | год |
| 1 | 2 | 3 | 4 | 5 | 6 | 7 | 8 | 9 | 10 | 11 | 12 | 13 |
| 3965. | Светлоярский муниципальный район | п.Кирова | СНТ "Якорь-3" | строительство газопровода-ввода | ООО "Газпром газораспределение Волгоград" | 34-24-505-62441 | линия 3, массив 1, д. 169 | | | | октябрь | 2029 |
| 3966. | Светлоярский муниципальный район | п.Кирова | СНТ "Якорь-3" | строительство газопровода-ввода | ООО "Газпром газораспределение Волгоград" | 34-24-505-62440 | линия 3, массив 1, д. 170 | | | | октябрь | 2029 |
| 3967. | Светлоярский муниципальный район | п.Кирова | СНТ "Якорь-3" | строительство газопровода-ввода | ООО "Газпром газораспределение Волгоград" | 34-24-505-62439 | линия 3, массив 1, д. 171 | | | | октябрь | 2029 |
| 3968. | Светлоярский муниципальный район | п.Кирова | СНТ "Якорь-3" | строительство газопровода-ввода | ООО "Газпром газораспределение Волгоград" | 34-24-505-62438 | линия 3, массив 1, д. 172 | | | | октябрь | 2029 |
| 3969. | Светлоярский муниципальный район | п.Кирова | СНТ "Якорь-3" | врезка на участке заявителя (нулевая врезка) | ООО "Газпром газораспределение Волгоград" | 34-24-505-62437 | линия 3, массив 1, д. 175 | | | | октябрь | 2029 |
| 3970. | Светлоярский муниципальный район | п.Кирова | СНТ "Якорь-3" | врезка на участке заявителя (нулевая врезка) | ООО "Газпром газораспределение Волгоград" | 34-24-505-62436 | линия 3, массив 1, д. 176 | | | | октябрь | 2029 |
| 3971. | Светлоярский муниципальный район | п.Кирова | СНТ "Якорь-3" | строительство газопровода-ввода | ООО "Газпром газораспределение Волгоград" | 34-24-505-62435 | линия 3, массив 1, д. 177 | | | | октябрь | 2029 |
| 3972. | Светлоярский муниципальный район | п.Кирова | СНТ "Якорь-3" | строительство газопровода-ввода | ООО "Газпром газораспределение Волгоград" | 34-24-505-62434 | линия 3, массив 1, д. 178 | | | | октябрь | 2029 |

| № п/п | Муниципальное образование | Наименование населенного пункта | Наименование садоводческого некоммерческого товарищества | Мероприятия, необходимые для подключения или создания технической возможности подключения домовладений, расположенных в границах территории садоводства | Наименование газораспределительной организации | Код объекта строительства | Адрес домовладения (домовладений), расположенного в границах территории садоводства, для которого реализуются мероприятия, необходимые для подключения (улица, номер домовладения) | Адрес домовладения (домовладений), расположенного в границах территории садоводства, для которого реализуются мероприятия, необходимые для создания технической возможности его подключения (улица, номер домовладения) | Общее количество домовладений, расположенных в границах территории садоводства, для которых реализуются мероприятия, необходимые для подключения | Общее количество домовладений, расположенных в границах территории садоводства, для которых реализуются мероприятия, необходимые для создания технической возможности их подключения | Срок догазификации | |
|---|---|---|---|---|---|---|---|---|---|---|---|---|
| | | | | | | | | | | | месяц | год |
| 1 | 2 | 3 | 4 | 5 | 6 | 7 | 8 | 9 | 10 | 11 | 12 | 13 |
| 3973. | Светлоярский муниципальный район | п.Кирова | СНТ "Якорь-3" | строительство газопровода-ввода | ООО "Газпром газораспределение Волгоград" | 34-24-505-62433 | линия 3, массив 1, д. 179 | | | | октябрь | 2029 |
| 3974. | Светлоярский муниципальный район | п.Кирова | СНТ "Якорь-3" | врезка на участке заявителя (нулевая врезка) | ООО "Газпром газораспределение Волгоград" | 34-24-505-62432 | линия 3, массив 1, д. 180 | | | | октябрь | 2029 |
| 3975. | Светлоярский муниципальный район | п.Кирова | СНТ "Якорь-3" | строительство газопровода-ввода | ООО "Газпром газораспределение Волгоград" | 34-24-505-62431 | линия 3, массив 1, д. 181 | | | | октябрь | 2029 |
| 3976. | Светлоярский муниципальный район | п.Кирова | СНТ "Якорь-3" | врезка на участке заявителя (нулевая врезка) | ООО "Газпром газораспределение Волгоград" | 34-24-505-62430 | линия 3, массив 1, д. 185 | | | | октябрь | 2029 |
| 3977. | Светлоярский муниципальный район | п.Кирова | СНТ "Якорь-3" | врезка на участке заявителя (нулевая врезка) | ООО "Газпром газораспределение Волгоград" | 34-24-505-62429 | линия 3, массив 1, д. 189 | | | | октябрь | 2029 |
| 3978. | Светлоярский муниципальный район | п.Кирова | СНТ "Якорь-3" | строительство газопровода-ввода | ООО "Газпром газораспределение Волгоград" | 34-24-505-62428 | линия 3, массив 1, д. 191 | | | | октябрь | 2029 |
| 3979. | Светлоярский муниципальный район | п.Кирова | СНТ "Якорь-3" | строительство газопровода-ввода | ООО "Газпром газораспределение Волгоград" | 34-24-505-62426 | линия 3, массив 1, д. 193 | | | | октябрь | 2029 |
| 3980. | Светлоярский муниципальный район | п.Кирова | СНТ "Якорь-3" | строительство газопровода-ввода | ООО "Газпром газораспределение Волгоград" | 34-24-505-62425 | линия 3, массив 1, д. 194 | | | | октябрь | 2029 |

| № п/п | Муниципальное образование | Наименование населенного пункта | Наименование садоводческого некоммерческого товарищества | Мероприятия, необходимые для подключения или создания технической возможности подключения домовладений, расположенных в границах территории садоводства | Наименование газораспределительной организации | Код объекта строительства | Адрес домовладения (домовладений), расположенного в границах территории садоводства, для которого реализуются мероприятия, необходимые для подключения (улица, номер домовладения) | Адрес домовладения (домовладений), расположенного в границах территории садоводства, для которого реализуются мероприятия, необходимые для создания технической возможности его подключения (улица, номер домовладения) | Общее количество домовладений, расположенных в границах территории садоводства, для которых реализуются мероприятия, необходимые для подключения | Общее количество домовладений, расположенных в границах территории садоводства, для которых реализуются мероприятия, необходимые для создания технической возможности их подключения | Срок догазификации | |
|---|---|---|---|---|---|---|---|---|---|---|---|---|
| | | | | | | | | | | | месяц | год |
| 1 | 2 | 3 | 4 | 5 | 6 | 7 | 8 | 9 | 10 | 11 | 12 | 13 |
| 3981. | Светлоярский муниципальный район | п.Кирова | СНТ "Якорь-3" | строительство газопровода-ввода | ООО "Газпром газораспределение Волгоград" | 34-24-505-62424 | линия 3, массив 1, д. 195 | | | | октябрь | 2029 |
| 3982. | Светлоярский муниципальный район | п.Кирова | СНТ "Якорь-3" | строительство газопровода-ввода | ООО "Газпром газораспределение Волгоград" | 34-24-505-62423 | линия 3, массив 1, д. 196 | | | | октябрь | 2029 |
| 3983. | Светлоярский муниципальный район | п.Кирова | СНТ "Якорь-3" | строительство газопровода-ввода | ООО "Газпром газораспределение Волгоград" | 34-24-505-62422 | линия 3, массив 1, д. 199 | | | | октябрь | 2029 |
| 3984. | Светлоярский муниципальный район | п.Кирова | СНТ "Якорь-3" | врезка на участке заявителя (нулевая врезка) | ООО "Газпром газораспределение Волгоград" | 34-24-505-62421 | линия 3, массив 1, д. 204 | | | | октябрь | 2029 |
| 3985. | Светлоярский муниципальный район | п.Кирова | СНТ "Якорь-3" | строительство газопровода-ввода | ООО "Газпром газораспределение Волгоград" | 34-24-505-62420 | линия 3, массив 2, д. 100 | | | | октябрь | 2029 |
| 3986. | Светлоярский муниципальный район | п.Кирова | СНТ "Якорь-3" | врезка на участке заявителя (нулевая врезка) | ООО "Газпром газораспределение Волгоград" | 34-24-505-62419 | линия 3, массив 2, д. 101 | | | | октябрь | 2029 |
| 3987. | Светлоярский муниципальный район | п.Кирова | СНТ "Якорь-3" | строительство газопровода-ввода | ООО "Газпром газораспределение Волгоград" | 34-24-505-62418 | линия 3, массив 2, д. 102 | | | | октябрь | 2029 |
| 3988. | Светлоярский муниципальный район | п.Кирова | СНТ "Якорь-3" | врезка на участке заявителя (нулевая врезка) | ООО "Газпром газораспределение Волгоград" | 34-24-505-62417 | линия 3, массив 2, д. 104 | | | | октябрь | 2029 |

| № п/п | Муниципальное образование | Наименование населенного пункта | Наименование садоводческого некоммерческого товарищества | Мероприятия, необходимые для подключения или создания технической возможности подключения домовладений, расположенных в границах территории садоводства | Наименование газораспределительной организации | Код объекта строительства | Адрес домовладения (домовладений), расположенного в границах территории садоводства, для которого реализуются мероприятия, необходимые для подключения (улица, номер домовладения) | Адрес домовладения (домовладений), расположенного в границах территории садоводства, для которого реализуются мероприятия, необходимые для создания технической возможности его подключения (улица, номер домовладения) | Общее количество домовладений, расположенных в границах территории садоводства, для которых реализуются мероприятия, необходимые для подключения | Общее количество домовладений, расположенных в границах территории садоводства, для которых реализуются мероприятия, необходимые для создания технической возможности их подключения | Срок догазификации | |
|---|---|---|---|---|---|---|---|---|---|---|---|---|
| | | | | | | | | | | | месяц | год |
| 1 | 2 | 3 | 4 | 5 | 6 | 7 | 8 | 9 | 10 | 11 | 12 | 13 |
| 3989. | Светлоярский муниципальный район | п.Кирова | СНТ "Якорь-3" | строительство газопровода-ввода | ООО "Газпром газораспределение Волгоград" | 34-24-505-62416 | линия 3, массив 2, д. 105 | | | | октябрь | 2029 |
| 3990. | Светлоярский муниципальный район | п.Кирова | СНТ "Якорь-3" | строительство газопровода-ввода | ООО "Газпром газораспределение Волгоград" | 34-24-505-62415 | линия 3, массив 2, д. 106 | | | | октябрь | 2029 |
| 3991. | Светлоярский муниципальный район | п.Кирова | СНТ "Якорь-3" | строительство газопровода-ввода | ООО "Газпром газораспределение Волгоград" | 34-24-505-62414 | линия 3, массив 2, д. 107 | | | | октябрь | 2029 |
| 3992. | Светлоярский муниципальный район | п.Кирова | СНТ "Якорь-3" | врезка на участке заявителя (нулевая врезка) | ООО "Газпром газораспределение Волгоград" | 34-24-505-62412 | линия 3, массив 2, д. 109 | | | | октябрь | 2029 |
| 3993. | Светлоярский муниципальный район | п.Кирова | СНТ "Якорь-3" | строительство газопровода-ввода | ООО "Газпром газораспределение Волгоград" | 34-24-505-62411 | линия 3, массив 2, д. 110 | | | | октябрь | 2029 |
| 3994. | Светлоярский муниципальный район | п.Кирова | СНТ "Якорь-3" | врезка на участке заявителя (нулевая врезка) | ООО "Газпром газораспределение Волгоград" | 34-24-505-62410 | линия 3, массив 2, д. 111 | | | | октябрь | 2029 |
| 3995. | Светлоярский муниципальный район | п.Кирова | СНТ "Якорь-3" | строительство газопровода-ввода | ООО "Газпром газораспределение Волгоград" | 34-24-505-62409 | линия 3, массив 2, д. 112 | | | | октябрь | 2029 |
| 3996. | Светлоярский муниципальный район | п.Кирова | СНТ "Якорь-3" | строительство газопровода-ввода | ООО "Газпром газораспределение Волгоград" | 34-24-505-62408 | линия 3, массив 2, д. 113 | | | | октябрь | 2029 |

| № п/п | Муниципальное образование | Наименование населенного пункта | Наименование садоводческого некоммерческого товарищества | Мероприятия, необходимые для подключения или создания технической возможности подключения домовладений, расположенных в границах территории садоводства | Наименование газораспределительной организации | Код объекта строительства | Адрес домовладения (домовладений), расположенного в границах территории садоводства, для которого реализуются мероприятия, необходимые для подключения (улица, номер домовладения) | Адрес домовладения (домовладений), расположенного в границах территории садоводства, для которого реализуются мероприятия, необходимые для создания технической возможности его подключения (улица, номер домовладения) | Общее количество домовладений, расположенных в границах территории садоводства, для которых реализуются мероприятия, необходимые для подключения | Общее количество домовладений, расположенных в границах территории садоводства, для которых реализуются мероприятия, необходимые для создания технической возможности их подключения | Срок догазификации | |
|---|---|---|---|---|---|---|---|---|---|---|---|---|
| | | | | | | | | | | | месяц | год |
| 1 | 2 | 3 | 4 | 5 | 6 | 7 | 8 | 9 | 10 | 11 | 12 | 13 |
| 3997. | Светлоярский муниципальный район | п.Кирова | СНТ "Якорь-3" | строительство газопровода-ввода | ООО "Газпром газораспределение Волгоград" | 34-24-505-62407 | линия 3, массив 2, д. 114 | | | | октябрь | 2029 |
| 3998. | Светлоярский муниципальный район | п.Кирова | СНТ "Якорь-3" | строительство газопровода-ввода | ООО "Газпром газораспределение Волгоград" | 34-24-505-62406 | линия 3, массив 2, д. 115 | | | | октябрь | 2029 |
| 3999. | Светлоярский муниципальный район | п.Кирова | СНТ "Якорь-3" | строительство газопровода-ввода | ООО "Газпром газораспределение Волгоград" | 34-24-505-62405 | линия 3, массив 2, д. 116 | | | | октябрь | 2029 |
| 4000. | Светлоярский муниципальный район | п.Кирова | СНТ "Якорь-3" | строительство газопровода-ввода | ООО "Газпром газораспределение Волгоград" | 34-24-505-62404 | линия 3, массив 2, д. 117 | | | | октябрь | 2029 |
| 4001. | Светлоярский муниципальный район | п.Кирова | СНТ "Якорь-3" | строительство газопровода-ввода | ООО "Газпром газораспределение Волгоград" | 34-24-505-62403 | линия 3, массив 2, д. 118 | | | | октябрь | 2029 |
| 4002. | Светлоярский муниципальный район | п.Кирова | СНТ "Якорь-3" | строительство газопровода-ввода | ООО "Газпром газораспределение Волгоград" | 34-24-505-62402 | линия 3, массив 2, д. 120 | | | | октябрь | 2029 |
| 4003. | Светлоярский муниципальный район | п.Кирова | СНТ "Якорь-3" | врезка на участке заявителя (нулевая врезка) | ООО "Газпром газораспределение Волгоград" | 34-24-505-62401 | линия 3, массив 2, д. 121 | | | | октябрь | 2029 |
| 4004. | Светлоярский муниципальный район | п.Кирова | СНТ "Якорь-3" | строительство газопровода-ввода | ООО "Газпром газораспределение Волгоград" | 34-24-505-62400 | линия 3, массив 2, д. 122 | | | | октябрь | 2029 |

| № п/п | Муниципальное образование | Наименование населенного пункта | Наименование садоводческого некоммерческого товарищества | Мероприятия, необходимые для подключения или создания технической возможности подключения домовладений, расположенных в границах территории садоводства | Наименование газораспределительной организации | Код объекта строительства | Адрес домовладения (домовладений), расположенного в границах территории садоводства, для которого реализуются мероприятия, необходимые для подключения (улица, номер домовладения) | Адрес домовладения (домовладений), расположенного в границах территории садоводства, для которого реализуются мероприятия, необходимые для создания технической возможности его подключения (улица, номер домовладения) | Общее количество домовладений, расположенных в границах территории садоводства, для которых реализуются мероприятия, необходимые для подключения | Общее количество домовладений, расположенных в границах территории садоводства, для которых реализуются мероприятия, необходимые для создания технической возможности их подключения | Срок догазификации | |
|---|---|---|---|---|---|---|---|---|---|---|---|---|
| | | | | | | | | | | | месяц | год |
| 1 | 2 | 3 | 4 | 5 | 6 | 7 | 8 | 9 | 10 | 11 | 12 | 13 |
| 4005. | Светлоярский муниципальный район | п.Кирова | СНТ "Якорь-3" | врезка на участке заявителя (нулевая врезка) | ООО "Газпром газораспределение Волгоград" | 34-24-505-62399 | линия 3, массив 2, д. 85 | | | | октябрь | 2029 |
| 4006. | Светлоярский муниципальный район | п.Кирова | СНТ "Якорь-3" | строительство газопровода-ввода | ООО "Газпром газораспределение Волгоград" | 34-24-505-62398 | линия 3, массив 2, д. 86 | | | | октябрь | 2029 |
| 4007. | Светлоярский муниципальный район | п.Кирова | СНТ "Якорь-3" | строительство газопровода-ввода | ООО "Газпром газораспределение Волгоград" | 34-24-505-62397 | линия 3, массив 2, д. 87 | | | | октябрь | 2029 |
| 4008. | Светлоярский муниципальный район | п.Кирова | СНТ "Якорь-3" | врезка на участке заявителя (нулевая врезка) | ООО "Газпром газораспределение Волгоград" | 34-24-505-62396 | линия 3, массив 2, д. 88 | | | | октябрь | 2029 |
| 4009. | Светлоярский муниципальный район | п.Кирова | СНТ "Якорь-3" | строительство газопровода-ввода | ООО "Газпром газораспределение Волгоград" | 34-24-505-62395 | линия 3, массив 2, д. 89 | | | | октябрь | 2029 |
| 4010. | Светлоярский муниципальный район | п.Кирова | СНТ "Якорь-3" | врезка на участке заявителя (нулевая врезка) | ООО "Газпром газораспределение Волгоград" | 34-24-505-62394 | линия 3, массив 2, д. 90 | | | | октябрь | 2029 |
| 4011. | Светлоярский муниципальный район | п.Кирова | СНТ "Якорь-3" | врезка на участке заявителя (нулевая врезка) | ООО "Газпром газораспределение Волгоград" | 34-24-505-62393 | линия 3, массив 2, д. 91 | | | | октябрь | 2029 |
| 4012. | Светлоярский муниципальный район | п.Кирова | СНТ "Якорь-3" | строительство газопровода-ввода | ООО "Газпром газораспределение Волгоград" | 34-24-505-62392 | линия 3, массив 2, д. 92 | | | | октябрь | 2029 |

| № п/п | Муниципальное образование | Наименование населенного пункта | Наименование садоводческого некоммерческого товарищества | Мероприятия, необходимые для подключения или создания технической возможности подключения домовладений, расположенных в границах территории садоводства | Наименование газораспределительной организации | Код объекта строительства | Адрес домовладения (домовладений), расположенного в границах территории садоводства, для которого реализуются мероприятия, необходимые для подключения (улица, номер домовладения) | Адрес домовладения (домовладений), расположенного в границах территории садоводства, для которого реализуются мероприятия, необходимые для создания технической возможности его подключения (улица, номер домовладения) | Общее количество домовладений, расположенных в границах территории садоводства, для которых реализуются мероприятия, необходимые для подключения | Общее количество домовладений, расположенных в границах территории садоводства, для которых реализуются мероприятия, необходимые для создания технической возможности их подключения | Срок догазификации | |
|---|---|---|---|---|---|---|---|---|---|---|---|---|
| | | | | | | | | | | | месяц | год |
| 1 | 2 | 3 | 4 | 5 | 6 | 7 | 8 | 9 | 10 | 11 | 12 | 13 |
| 4013. | Светлоярский муниципальный район | п.Кирова | СНТ "Якорь-3" | строительство газопровода-ввода | ООО "Газпром газораспределение Волгоград" | 34-24-505-62391 | линия 3, массив 2, д. 93 | | | | октябрь | 2029 |
| 4014. | Светлоярский муниципальный район | п.Кирова | СНТ "Якорь-3" | строительство газопровода-ввода | ООО "Газпром газораспределение Волгоград" | 34-24-505-62390 | линия 3, массив 2, д. 94 | | | | октябрь | 2029 |
| 4015. | Светлоярский муниципальный район | п.Кирова | СНТ "Якорь-3" | строительство газопровода-ввода | ООО "Газпром газораспределение Волгоград" | 34-24-505-62389 | линия 3, массив 2, д. 95 | | | | октябрь | 2029 |
| 4016. | Светлоярский муниципальный район | п.Кирова | СНТ "Якорь-3" | строительство газопровода-ввода | ООО "Газпром газораспределение Волгоград" | 34-24-505-62388 | линия 3, массив 2, д. 96 | | | | октябрь | 2029 |
| 4017. | Светлоярский муниципальный район | п.Кирова | СНТ "Якорь-3" | врезка на участке заявителя (нулевая врезка) | ООО "Газпром газораспределение Волгоград" | 34-24-505-62387 | линия 3, массив 2, д. 97 | | | | октябрь | 2029 |
| 4018. | Светлоярский муниципальный район | п.Кирова | СНТ "Якорь-3" | врезка на участке заявителя (нулевая врезка) | ООО "Газпром газораспределение Волгоград" | 34-24-505-62386 | линия 3, массив 2, д. 98 | | | | октябрь | 2029 |
| 4019. | Светлоярский муниципальный район | п.Кирова | СНТ "Якорь-3" | врезка на участке заявителя (нулевая врезка) | ООО "Газпром газораспределение Волгоград" | 34-24-505-62385 | линия 3, массив 2, д. 99 | | | | октябрь | 2029 |
| 4020. | Светлоярский муниципальный район | п.Кирова | СНТ "Якорь-3" | строительство газопровода-ввода | ООО "Газпром газораспределение Волгоград" | 34-24-505-62384 | линия 4, массив 2, д. 123 | | | | октябрь | 2029 |

| № п/п | Муниципальное образование | Наименование населенного пункта | Наименование садоводческого некоммерческого товарищества | Мероприятия, необходимые для подключения или создания технической возможности подключения домовладений, расположенных в границах территории садоводства | Наименование газораспределительной организации | Код объекта строительства | Адрес домовладения (домовладений), расположенного в границах территории садоводства, для которого реализуются мероприятия, необходимые для подключения (улица, номер домовладения) | Адрес домовладения (домовладений), расположенного в границах территории садоводства, для которого реализуются мероприятия, необходимые для создания технической возможности его подключения (улица, номер домовладения) | Общее количество домовладений, расположенных в границах территории садоводства, для которых реализуются мероприятия, необходимые для подключения | Общее количество домовладений, расположенных в границах территории садоводства, для которых реализуются мероприятия, необходимые для создания технической возможности их подключения | Срок догазификации | |
|---|---|---|---|---|---|---|---|---|---|---|---|---|
| | | | | | | | | | | | месяц | год |
| 1 | 2 | 3 | 4 | 5 | 6 | 7 | 8 | 9 | 10 | 11 | 12 | 13 |
| 4021. | Светлоярский муниципальный район | п.Кирова | СНТ "Якорь-3" | врезка на участке заявителя (нулевая врезка) | ООО "Газпром газораспределение Волгоград" | 34-24-505-62383 | линия 4, массив 2, д. 124 | | | | октябрь | 2029 |
| 4022. | Светлоярский муниципальный район | п.Кирова | СНТ "Якорь-3" | строительство газопровода-ввода | ООО "Газпром газораспределение Волгоград" | 34-24-505-62381 | линия 4, массив 2, д. 126 | | | | октябрь | 2029 |
| 4023. | Светлоярский муниципальный район | п.Кирова | СНТ "Якорь-3" | строительство газопровода-ввода | ООО "Газпром газораспределение Волгоград" | 34-24-505-62380 | линия 4, массив 2, д. 127 | | | | октябрь | 2029 |
| 4024. | Светлоярский муниципальный район | п.Кирова | СНТ "Якорь-3" | строительство газопровода-ввода | ООО "Газпром газораспределение Волгоград" | 34-24-505-62379 | линия 4, массив 2, д. 128 | | | | октябрь | 2029 |
| 4025. | Светлоярский муниципальный район | п.Кирова | СНТ "Якорь-3" | врезка на участке заявителя (нулевая врезка) | ООО "Газпром газораспределение Волгоград" | 34-24-505-62378 | линия 4, массив 2, д. 129 | | | | октябрь | 2029 |
| 4026. | Светлоярский муниципальный район | п.Кирова | СНТ "Якорь-3" | врезка на участке заявителя (нулевая врезка) | ООО "Газпром газораспределение Волгоград" | 34-24-505-62377 | линия 4, массив 2, д. 130 | | | | октябрь | 2029 |
| 4027. | Светлоярский муниципальный район | п.Кирова | СНТ "Якорь-3" | строительство газопровода-ввода | ООО "Газпром газораспределение Волгоград" | 34-24-505-62376 | линия 4, массив 2, д. 131 | | | | октябрь | 2029 |
| 4028. | Светлоярский муниципальный район | п.Кирова | СНТ "Якорь-3" | строительство газопровода-ввода | ООО "Газпром газораспределение Волгоград" | 34-24-505-62375 | линия 4, массив 2, д. 132 | | | | октябрь | 2029 |

| № п/п | Муниципальное образование | Наименование населенного пункта | Наименование садоводческого некоммерческого товарищества | Мероприятия, необходимые для подключения или создания технической возможности подключения домовладений, расположенных в границах территории садоводства | Наименование газораспределительной организации | Код объекта строительства | Адрес домовладения (домовладений), расположенного в границах территории садоводства, для которого реализуются мероприятия, необходимые для подключения (улица, номер домовладения) | Адрес домовладения (домовладений), расположенного в границах территории садоводства, для которого реализуются мероприятия, необходимые для создания технической возможности его подключения (улица, номер домовладения) | Общее количество домовладений, расположенных в границах территории садоводства, для которых реализуются мероприятия, необходимые для подключения | Общее количество домовладений, расположенных в границах территории садоводства, для которых реализуются мероприятия, необходимые для создания технической возможности их подключения | Срок догазификации | |
|---|---|---|---|---|---|---|---|---|---|---|---|---|
| | | | | | | | | | | | месяц | год |
| 1 | 2 | 3 | 4 | 5 | 6 | 7 | 8 | 9 | 10 | 11 | 12 | 13 |
| 4029. | Светлоярский муниципальный район | п.Кирова | СНТ "Якорь-3" | строительство газопровода-ввода | ООО "Газпром газораспределение Волгоград" | 34-24-505-62374 | линия 4, массив 2, д. 133 | | | | октябрь | 2029 |
| 4030. | Светлоярский муниципальный район | п.Кирова | СНТ "Якорь-3" | врезка на участке заявителя (нулевая врезка) | ООО "Газпром газораспределение Волгоград" | 34-24-505-62373 | линия 4, массив 2, д. 134 | | | | октябрь | 2029 |
| 4031. | Светлоярский муниципальный район | п.Кирова | СНТ "Якорь-3" | строительство газопровода-ввода | ООО "Газпром газораспределение Волгоград" | 34-24-505-62372 | линия 4, массив 2, д. 135 | | | | октябрь | 2029 |
| 4032. | Светлоярский муниципальный район | п.Кирова | СНТ "Якорь-3" | строительство газопровода-ввода | ООО "Газпром газораспределение Волгоград" | 34-24-505-62371 | линия 4, массив 2, д. 136 | | | | октябрь | 2029 |
| 4033. | Светлоярский муниципальный район | п.Кирова | СНТ "Якорь-3" | строительство газопровода-ввода | ООО "Газпром газораспределение Волгоград" | 34-24-505-62370 | линия 4, массив 2, д. 137 | | | | октябрь | 2029 |
| 4034. | Светлоярский муниципальный район | п.Кирова | СНТ "Якорь-3" | строительство газопровода-ввода | ООО "Газпром газораспределение Волгоград" | 34-24-505-62369 | линия 4, массив 2, д. 138 | | | | октябрь | 2029 |
| 4035. | Светлоярский муниципальный район | п.Кирова | СНТ "Якорь-3" | строительство газопровода-ввода | ООО "Газпром газораспределение Волгоград" | 34-24-505-62368 | линия 4, массив 2, д. 139 | | | | октябрь | 2029 |
| 4036. | Светлоярский муниципальный район | п.Кирова | СНТ "Якорь-3" | строительство газопровода-ввода | ООО "Газпром газораспределение Волгоград" | 34-24-505-62367 | линия 4, массив 2, д. 140 | | | | октябрь | 2029 |

| № п/п | Муниципальное образование | Наименование населенного пункта | Наименование садоводческого некоммерческого товарищества | Мероприятия, необходимые для подключения или создания технической возможности подключения домовладений, расположенных в границах территории садоводства | Наименование газораспределительной организации | Код объекта строительства | Адрес домовладения (домовладений), расположенного в границах территории садоводства, для которого реализуются мероприятия, необходимые для подключения (улица, номер домовладения) | Адрес домовладения (домовладений), расположенного в границах территории садоводства, для которого реализуются мероприятия, необходимые для создания технической возможности его подключения (улица, номер домовладения) | Общее количество домовладений, расположенных в границах территории садоводства, для которых реализуются мероприятия, необходимые для подключения | Общее количество домовладений, расположенных в границах территории садоводства, для которых реализуются мероприятия, необходимые для создания технической возможности их подключения | Срок догазификации | |
|---|---|---|---|---|---|---|---|---|---|---|---|---|
| | | | | | | | | | | | месяц | год |
| 1 | 2 | 3 | 4 | 5 | 6 | 7 | 8 | 9 | 10 | 11 | 12 | 13 |
| 4037. | Светлоярский муниципальный район | п.Кирова | СНТ "Якорь-3" | строительство газопровода-ввода | ООО "Газпром газораспределение Волгоград" | 34-24-505-62366 | линия 4, массив 2, д. 141 | | | | октябрь | 2029 |
| 4038. | Светлоярский муниципальный район | п.Кирова | СНТ "Якорь-3" | строительство газопровода-ввода | ООО "Газпром газораспределение Волгоград" | 34-24-505-62365 | линия 4, массив 2, д. 142 | | | | октябрь | 2029 |
| 4039. | Светлоярский муниципальный район | п.Кирова | СНТ "Якорь-3" | врезка на участке заявителя (нулевая врезка) | ООО "Газпром газораспределение Волгоград" | 34-24-505-62364 | линия 4, массив 2, д. 143 | | | | октябрь | 2029 |
| 4040. | Светлоярский муниципальный район | п.Кирова | СНТ "Якорь-3" | строительство газопровода-ввода | ООО "Газпром газораспределение Волгоград" | 34-24-505-62363 | линия 4, массив 2, д. 144 | | | | октябрь | 2029 |
| 4041. | Светлоярский муниципальный район | п.Кирова | СНТ "Якорь-3" | строительство газопровода-ввода | ООО "Газпром газораспределение Волгоград" | 34-24-505-62362 | линия 4, массив 2, д. 145 | | | | октябрь | 2029 |
| 4042. | Светлоярский муниципальный район | п.Кирова | СНТ "Якорь-3" | строительство газопровода-ввода | ООО "Газпром газораспределение Волгоград" | 34-24-505-62361 | линия 4, массив 2, д. 148 | | | | октябрь | 2029 |
| 4043. | Светлоярский муниципальный район | п.Кирова | СНТ "Якорь-3" | строительство газопровода-ввода | ООО "Газпром газораспределение Волгоград" | 34-24-505-62360 | линия 4, массив 2, д. 150 | | | | октябрь | 2029 |
| 4044. | Светлоярский муниципальный район | п.Кирова | СНТ "Якорь-3" | строительство газопровода-ввода | ООО "Газпром газораспределение Волгоград" | 34-24-505-62359 | линия 4, массив 2, д. 151 | | | | октябрь | 2029 |

| № п/п | Муниципальное образование | Наименование населенного пункта | Наименование садоводческого некоммерческого товарищества | Мероприятия, необходимые для подключения или создания технической возможности подключения домовладений, расположенных в границах территории садоводства | Наименование газораспределительной организации | Код объекта строительства | Адрес домовладения (домовладений), расположенного в границах территории садоводства, для которого реализуются мероприятия, необходимые для подключения (улица, номер домовладения) | Адрес домовладения (домовладений), расположенного в границах территории садоводства, для которого реализуются мероприятия, необходимые для создания технической возможности его подключения (улица, номер домовладения) | Общее количество домовладений, расположенных в границах территории садоводства, для которых реализуются мероприятия, необходимые для подключения | Общее количество домовладений, расположенных в границах территории садоводства, для которых реализуются мероприятия, необходимые для создания технической возможности их подключения | Срок догазификации | |
|---|---|---|---|---|---|---|---|---|---|---|---|---|
| | | | | | | | | | | | месяц | год |
| 1 | 2 | 3 | 4 | 5 | 6 | 7 | 8 | 9 | 10 | 11 | 12 | 13 |
| 4045. | Светлоярский муниципальный район | п.Кирова | СНТ "Якорь-3" | строительство газопровода-ввода | ООО "Газпром газораспределение Волгоград" | 34-24-505-62358 | линия 4, массив 2, д. 152 | | | | октябрь | 2029 |
| 4046. | Светлоярский муниципальный район | п.Кирова | СНТ "Якорь-3" | строительство газопровода-ввода | ООО "Газпром газораспределение Волгоград" | 34-24-505-62357 | линия 4, массив 2, д. 154 | | | | октябрь | 2029 |
| 4047. | Светлоярский муниципальный район | п.Кирова | СНТ "Якорь-3" | строительство газопровода-ввода | ООО "Газпром газораспределение Волгоград" | 34-24-505-62356 | линия 4, массив 2, д. 155 | | | | октябрь | 2029 |
| 4048. | Светлоярский муниципальный район | п.Кирова | СНТ "Якорь-3" | строительство газопровода-ввода | ООО "Газпром газораспределение Волгоград" | 34-24-505-62355 | линия 4, массив 2, д. 156 | | | | октябрь | 2029 |
| 4049. | Светлоярский муниципальный район | п.Кирова | СНТ "Якорь-3" | врезка на участке заявителя (нулевая врезка) | ООО "Газпром газораспределение Волгоград" | 34-24-505-62354 | линия 4, массив 2, д. 157 | | | | октябрь | 2029 |
| 4050. | Светлоярский муниципальный район | п.Кирова | СНТ "Якорь-3" | строительство газопровода-ввода | ООО "Газпром газораспределение Волгоград" | 34-24-505-62353 | линия 4, массив 2, д. 159 | | | | октябрь | 2029 |
| 4051. | Светлоярский муниципальный район | п.Кирова | СНТ "Якорь-3" | врезка на участке заявителя (нулевая врезка) | ООО "Газпром газораспределение Волгоград" | 34-24-505-62352 | линия 4, массив 2, д. 160 | | | | октябрь | 2029 |
| 4052. | Светлоярский муниципальный район | п.Кирова | СНТ "Якорь-3" | врезка на участке заявителя (нулевая врезка) | ООО "Газпром газораспределение Волгоград" | 34-24-505-62349 | линия 4, массив 2, д. 165 | | | | октябрь | 2029 |

| № п/п | Муниципальное образование | Наименование населенного пункта | Наименование садоводческого некоммерческого товарищества | Мероприятия, необходимые для подключения или создания технической возможности подключения домовладений, расположенных в границах территории садоводства | Наименование газораспределительной организации | Код объекта строительства | Адрес домовладения (домовладений), расположенного в границах территории садоводства, для которого реализуются мероприятия, необходимые для подключения (улица, номер домовладения) | Адрес домовладения (домовладений), расположенного в границах территории садоводства, для которого реализуются мероприятия, необходимые для создания технической возможности его подключения (улица, номер домовладения) | Общее количество домовладений, расположенных в границах территории садоводства, для которых реализуются мероприятия, необходимые для подключения | Общее количество домовладений, расположенных в границах территории садоводства, для которых реализуются мероприятия, необходимые для создания технической возможности их подключения | Срок догазификации | |
|---|---|---|---|---|---|---|---|---|---|---|---|---|
| | | | | | | | | | | | месяц | год |
| 1 | 2 | 3 | 4 | 5 | 6 | 7 | 8 | 9 | 10 | 11 | 12 | 13 |
| 4053. | Светлоярский муниципальный район | п.Кирова | СНТ "Якорь-3" | врезка на участке заявителя (нулевая врезка) | ООО "Газпром газораспределение Волгоград" | 34-24-505-62348 | линия 4, массив 2, д. 166 | | | | октябрь | 2029 |
| 4054. | Светлоярский муниципальный район | п.Кирова | СНТ "Якорь-3" | строительство газопровода-ввода | ООО "Газпром газораспределение Волгоград" | 34-24-505-62347 | линия 4, массив 2, д. 167 | | | | октябрь | 2029 |
| 4055. | Светлоярский муниципальный район | п.Кирова | СНТ "Якорь-3" | строительство газопровода-ввода | ООО "Газпром газораспределение Волгоград" | 34-24-505-62346 | линия 4, массив 2, д. 169 | | | | октябрь | 2029 |
| 4056. | Светлоярский муниципальный район | п.Кирова | СНТ "Якорь-3" | строительство газопровода-ввода | ООО "Газпром газораспределение Волгоград" | 34-24-505-62345 | линия 5, массив 2, д. 170 | | | | октябрь | 2029 |
| 4057. | Светлоярский муниципальный район | п.Кирова | СНТ "Якорь-3" | врезка на участке заявителя (нулевая врезка) | ООО "Газпром газораспределение Волгоград" | 34-24-505-62344 | линия 5, массив 2, д. 171 | | | | октябрь | 2029 |
| 4058. | Светлоярский муниципальный район | п.Кирова | СНТ "Якорь-3" | врезка на участке заявителя (нулевая врезка) | ООО "Газпром газораспределение Волгоград" | 34-24-505-62343 | линия 5, массив 2, д. 172 | | | | октябрь | 2029 |
| 4059. | Светлоярский муниципальный район | п.Кирова | СНТ "Якорь-3" | строительство газопровода-ввода | ООО "Газпром газораспределение Волгоград" | 34-24-505-62342 | линия 5, массив 2, д. 173 | | | | октябрь | 2029 |
| 4060. | Светлоярский муниципальный район | п.Кирова | СНТ "Якорь-3" | врезка на участке заявителя (нулевая врезка) | ООО "Газпром газораспределение Волгоград" | 34-24-505-62341 | линия 5, массив 2, д. 174 | | | | октябрь | 2029 |

| № п/п | Муниципальное образование | Наименование населенного пункта | Наименование садоводческого некоммерческого товарищества | Мероприятия, необходимые для подключения или создания технической возможности подключения домовладений, расположенных в границах территории садоводства | Наименование газораспределительной организации | Код объекта строительства | Адрес домовладения (домовладений), расположенного в границах территории садоводства, для которого реализуются мероприятия, необходимые для подключения (улица, номер домовладения) | Адрес домовладения (домовладений), расположенного в границах территории садоводства, для которого реализуются мероприятия, необходимые для создания технической возможности его подключения (улица, номер домовладения) | Общее количество домовладений, расположенных в границах территории садоводства, для которых реализуются мероприятия, необходимые для подключения | Общее количество домовладений, расположенных в границах территории садоводства, для которых реализуются мероприятия, необходимые для создания технической возможности их подключения | Срок догазификации | |
|---|---|---|---|---|---|---|---|---|---|---|---|---|
| | | | | | | | | | | | месяц | год |
| 1 | 2 | 3 | 4 | 5 | 6 | 7 | 8 | 9 | 10 | 11 | 12 | 13 |
| 4061. | Светлоярский муниципальный район | п.Кирова | СНТ "Якорь-3" | врезка на участке заявителя (нулевая врезка) | ООО "Газпром газораспределение Волгоград" | 34-24-505-62340 | линия 5, массив 2, д. 175 | | | | октябрь | 2029 |
| 4062. | Светлоярский муниципальный район | п.Кирова | СНТ "Якорь-3" | строительство газопровода-ввода | ООО "Газпром газораспределение Волгоград" | 34-24-505-62339 | линия 5, массив 2, д. 176 | | | | октябрь | 2029 |
| 4063. | Светлоярский муниципальный район | п.Кирова | СНТ "Якорь-3" | строительство газопровода-ввода | ООО "Газпром газораспределение Волгоград" | 34-24-505-62338 | линия 5, массив 2, д. 177 | | | | октябрь | 2029 |
| 4064. | Светлоярский муниципальный район | п.Кирова | СНТ "Якорь-3" | строительство газопровода-ввода | ООО "Газпром газораспределение Волгоград" | 34-24-505-62336 | линия 5, массив 2, д. 179 | | | | октябрь | 2029 |
| 4065. | Светлоярский муниципальный район | п.Кирова | СНТ "Якорь-3" | врезка на участке заявителя (нулевая врезка) | ООО "Газпром газораспределение Волгоград" | 34-24-505-62334 | линия 5, массив 2, д. 181 | | | | октябрь | 2029 |
| 4066. | Светлоярский муниципальный район | п.Кирова | СНТ "Якорь-3" | врезка на участке заявителя (нулевая врезка) | ООО "Газпром газораспределение Волгоград" | 34-24-505-62333 | линия 5, массив 2, д. 182 | | | | октябрь | 2029 |
| 4067. | Светлоярский муниципальный район | п.Кирова | СНТ "Якорь-3" | строительство газопровода-ввода | ООО "Газпром газораспределение Волгоград" | 34-24-505-62332 | линия 5, массив 2, д. 184 | | | | октябрь | 2029 |
| 4068. | Светлоярский муниципальный район | п.Кирова | СНТ "Якорь-3" | врезка на участке заявителя (нулевая врезка) | ООО "Газпром газораспределение Волгоград" | 34-24-505-62331 | линия 5, массив 2, д. 187 | | | | октябрь | 2029 |

| № п/п | Муниципальное образование | Наименование населенного пункта | Наименование садоводческого некоммерческого товарищества | Мероприятия, необходимые для подключения или создания технической возможности подключения домовладений, расположенных в границах территории садоводства | Наименование газораспределительной организации | Код объекта строительства | Адрес домовладения (домовладений), расположенного в границах территории садоводства, для которого реализуются мероприятия, необходимые для подключения (улица, номер домовладения) | Адрес домовладения (домовладений), расположенного в границах территории садоводства, для которого реализуются мероприятия, необходимые для создания технической возможности его подключения (улица, номер домовладения) | Общее количество домовладений, расположенных в границах территории садоводства, для которых реализуются мероприятия, необходимые для подключения | Общее количество домовладений, расположенных в границах территории садоводства, для которых реализуются мероприятия, необходимые для создания технической возможности их подключения | Срок догазификации | |
|---|---|---|---|---|---|---|---|---|---|---|---|---|
| | | | | | | | | | | | месяц | год |
| 1 | 2 | 3 | 4 | 5 | 6 | 7 | 8 | 9 | 10 | 11 | 12 | 13 |
| 4069. | Светлоярский муниципальный район | п.Кирова | СНТ "Якорь-3" | врезка на участке заявителя (нулевая врезка) | ООО "Газпром газораспределение Волгоград" | 34-24-505-62330 | линия 5, массив 2, д. 188 | | | | октябрь | 2029 |
| 4070. | Светлоярский муниципальный район | п.Кирова | СНТ "Якорь-3" | строительство газопровода-ввода | ООО "Газпром газораспределение Волгоград" | 34-24-505-62329 | линия 5, массив 2, д. 189 | | | | октябрь | 2029 |
| 4071. | Светлоярский муниципальный район | п.Кирова | СНТ "Якорь-3" | строительство газопровода-ввода | ООО "Газпром газораспределение Волгоград" | 34-24-505-62328 | линия 5, массив 2, д. 191 | | | | октябрь | 2029 |
| 4072. | Светлоярский муниципальный район | п.Кирова | СНТ "Якорь-3" | строительство газопровода-ввода | ООО "Газпром газораспределение Волгоград" | 34-24-505-62327 | линия 5, массив 2, д. 192 | | | | октябрь | 2029 |
| 4073. | Светлоярский муниципальный район | п.Кирова | СНТ "Якорь-3" | строительство газопровода-ввода | ООО "Газпром газораспределение Волгоград" | 34-24-505-62326 | линия 5, массив 2, д. 193 | | | | октябрь | 2029 |
| 4074. | Светлоярский муниципальный район | п.Кирова | СНТ "Якорь-3" | врезка на участке заявителя (нулевая врезка) | ООО "Газпром газораспределение Волгоград" | 34-24-505-62325 | линия 5, массив 2, д. 194 | | | | октябрь | 2029 |
| 4075. | Светлоярский муниципальный район | п.Кирова | СНТ "Якорь-3" | строительство газопровода-ввода | ООО "Газпром газораспределение Волгоград" | 34-24-505-62324 | линия 5, массив 2, д. 195 | | | | октябрь | 2029 |
| 4076. | Светлоярский муниципальный район | п.Кирова | СНТ "Якорь-3" | врезка на участке заявителя (нулевая врезка) | ООО "Газпром газораспределение Волгоград" | 34-24-505-62323 | линия 5, массив 2, д. 196 | | | | октябрь | 2029 |

| № п/п | Муниципальное образование | Наименование населенного пункта | Наименование садоводческого некоммерческого товарищества | Мероприятия, необходимые для подключения или создания технической возможности подключения домовладений, расположенных в границах территории садоводства | Наименование газораспределительной организации | Код объекта строительства | Адрес домовладения (домовладений), расположенного в границах территории садоводства, для которого реализуются мероприятия, необходимые для подключения (улица, номер домовладения) | Адрес домовладения (домовладений), расположенного в границах территории садоводства, для которого реализуются мероприятия, необходимые для создания технической возможности его подключения (улица, номер домовладения) | Общее количество домовладений, расположенных в границах территории садоводства, для которых реализуются мероприятия, необходимые для подключения | Общее количество домовладений, расположенных в границах территории садоводства, для которых реализуются мероприятия, необходимые для создания технической возможности их подключения | Срок догазификации | |
|---|---|---|---|---|---|---|---|---|---|---|---|---|
| | | | | | | | | | | | месяц | год |
| 1 | 2 | 3 | 4 | 5 | 6 | 7 | 8 | 9 | 10 | 11 | 12 | 13 |
| 4077. | Светлоярский муниципальный район | п.Кирова | СНТ "Якорь-3" | врезка на участке заявителя (нулевая врезка) | ООО "Газпром газораспределение Волгоград" | 34-24-505-62322 | линия 5, массив 2, д. 197 | | | | октябрь | 2029 |
| 4078. | Светлоярский муниципальный район | п.Кирова | СНТ "Якорь-3" | строительство газопровода-ввода | ООО "Газпром газораспределение Волгоград" | 34-24-505-62321 | линия 5, массив 2, д. 198 | | | | октябрь | 2029 |
| 4079. | Светлоярский муниципальный район | п.Кирова | СНТ "Якорь-3" | строительство газопровода-ввода | ООО "Газпром газораспределение Волгоград" | 34-24-505-62320 | линия 5, массив 2, д. 199 | | | | октябрь | 2029 |
| 4080. | Светлоярский муниципальный район | п.Кирова | СНТ "Якорь-3" | строительство газопровода-ввода | ООО "Газпром газораспределение Волгоград" | 34-24-505-62319 | линия 5, массив 2, д. 200 | | | | октябрь | 2029 |
| 4081. | Светлоярский муниципальный район | п.Кирова | СНТ "Якорь-3" | строительство газопровода-ввода | ООО "Газпром газораспределение Волгоград" | 34-24-505-62318 | линия 5, массив 2, д. 201 | | | | октябрь | 2029 |
| 4082. | Светлоярский муниципальный район | п.Кирова | СНТ "Якорь-3" | строительство газопровода-ввода | ООО "Газпром газораспределение Волгоград" | 34-24-505-62317 | линия 5, массив 2, д. 203 | | | | октябрь | 2029 |
| 4083. | Светлоярский муниципальный район | п.Кирова | СНТ "Якорь-3" | строительство газопровода-ввода | ООО "Газпром газораспределение Волгоград" | 34-24-505-62316 | линия 5, массив 2, д. 205 | | | | октябрь | 2029 |
| 4084. | Светлоярский муниципальный район | п.Кирова | СНТ "Якорь-3" | строительство газопровода-ввода | ООО "Газпром газораспределение Волгоград" | 34-24-505-62315 | линия 6, массив 3, д. 206 | | | | октябрь | 2029 |

| № п/п | Муниципальное образование | Наименование населенного пункта | Наименование садоводческого некоммерческого товарищества | Мероприятия, необходимые для подключения или создания технической возможности подключения домовладений, расположенных в границах территории садоводства | Наименование газораспределительной организации | Код объекта строительства | Адрес домовладения (домовладений), расположенного в границах территории садоводства, для которого реализуются мероприятия, необходимые для подключения (улица, номер домовладения) | Адрес домовладения (домовладений), расположенного в границах территории садоводства, для которого реализуются мероприятия, необходимые для создания технической возможности его подключения (улица, номер домовладения) | Общее количество домовладений, расположенных в границах территории садоводства, для которых реализуются мероприятия, необходимые для подключения | Общее количество домовладений, расположенных в границах территории садоводства, для которых реализуются мероприятия, необходимые для создания технической возможности их подключения | Срок догазификации | |
|---|---|---|---|---|---|---|---|---|---|---|---|---|
| | | | | | | | | | | | месяц | год |
| 1 | 2 | 3 | 4 | 5 | 6 | 7 | 8 | 9 | 10 | 11 | 12 | 13 |
| 4085. | Светлоярский муниципальный район | п.Кирова | СНТ "Якорь-3" | строительство газопровода-ввода | ООО "Газпром газораспределение Волгоград" | 34-24-505-62314 | линия 6, массив 3, д. 208 | | | | октябрь | 2029 |
| 4086. | Светлоярский муниципальный район | п.Кирова | СНТ "Якорь-3" | строительство газопровода-ввода | ООО "Газпром газораспределение Волгоград" | 34-24-505-62313 | линия 6, массив 3, д. 210 | | | | октябрь | 2029 |
| 4087. | Светлоярский муниципальный район | п.Кирова | СНТ "Якорь-3" | врезка на участке заявителя (нулевая врезка) | ООО "Газпром газораспределение Волгоград" | 34-24-505-62312 | линия 6, массив 3, д. 212 | | | | октябрь | 2029 |
| 4088. | Светлоярский муниципальный район | п.Кирова | СНТ "Якорь-3" | строительство газопровода-ввода | ООО "Газпром газораспределение Волгоград" | 34-24-505-62310 | линия 6, массив 3, д. 214 | | | | октябрь | 2029 |
| 4089. | Светлоярский муниципальный район | п.Кирова | СНТ "Якорь-3" | строительство газопровода-ввода | ООО "Газпром газораспределение Волгоград" | 34-24-505-62309 | линия 6, массив 3, д. 215 | | | | октябрь | 2029 |
| 4090. | Светлоярский муниципальный район | п.Кирова | СНТ "Якорь-3" | врезка на участке заявителя (нулевая врезка) | ООО "Газпром газораспределение Волгоград" | 34-24-505-62308 | линия 6, массив 3, д. 216 | | | | октябрь | 2029 |
| 4091. | Светлоярский муниципальный район | п.Кирова | СНТ "Якорь-3" | строительство газопровода-ввода | ООО "Газпром газораспределение Волгоград" | 34-24-505-62307 | линия 6, массив 3, д. 217 | | | | октябрь | 2029 |
| 4092. | Светлоярский муниципальный район | п.Кирова | СНТ "Якорь-3" | строительство газопровода-ввода | ООО "Газпром газораспределение Волгоград" | 34-24-505-62306 | линия 6, массив 3, д. 218 | | | | октябрь | 2029 |

| № п/п | Муниципальное образование | Наименование населенного пункта | Наименование садоводческого некоммерческого товарищества | Мероприятия, необходимые для подключения или создания технической возможности подключения домовладений, расположенных в границах территории садоводства | Наименование газораспределительной организации | Код объекта строительства | Адрес домовладения (домовладений), расположенного в границах территории садоводства, для которого реализуются мероприятия, необходимые для подключения (улица, номер домовладения) | Адрес домовладения (домовладений), расположенного в границах территории садоводства, для которого реализуются мероприятия, необходимые для создания технической возможности его подключения (улица, номер домовладения) | Общее количество домовладений, расположенных в границах территории садоводства, для которых реализуются мероприятия, необходимые для подключения | Общее количество домовладений, расположенных в границах территории садоводства, для которых реализуются мероприятия, необходимые для создания технической возможности их подключения | Срок догазификации | |
|---|---|---|---|---|---|---|---|---|---|---|---|---|
| | | | | | | | | | | | месяц | год |
| 1 | 2 | 3 | 4 | 5 | 6 | 7 | 8 | 9 | 10 | 11 | 12 | 13 |
| 4093. | Светлоярский муниципальный район | п.Кирова | СНТ "Якорь-3" | строительство газопровода-ввода | ООО "Газпром газораспределение Волгоград" | 34-24-505-62305 | линия 6, массив 3, д. 219 | | | | октябрь | 2029 |
| 4094. | Светлоярский муниципальный район | п.Кирова | СНТ "Якорь-3" | строительство газопровода-ввода | ООО "Газпром газораспределение Волгоград" | 34-24-505-62304 | линия 6, массив 3, д. 220 | | | | октябрь | 2029 |
| 4095. | Светлоярский муниципальный район | п.Кирова | СНТ "Якорь-3" | строительство газопровода-ввода | ООО "Газпром газораспределение Волгоград" | 34-24-505-62303 | линия 6, массив 3, д. 221 | | | | октябрь | 2029 |
| 4096. | Светлоярский муниципальный район | п.Кирова | СНТ "Якорь-3" | врезка на участке заявителя (нулевая врезка) | ООО "Газпром газораспределение Волгоград" | 34-24-505-62301 | линия 6, массив 3, д. 223 | | | | октябрь | 2029 |
| 4097. | Светлоярский муниципальный район | п.Кирова | СНТ "Якорь-3" | врезка на участке заявителя (нулевая врезка) | ООО "Газпром газораспределение Волгоград" | 34-24-505-62300 | линия 6, массив 3, д. 224 | | | | октябрь | 2029 |
| 4098. | Светлоярский муниципальный район | п.Кирова | СНТ "Якорь-3" | строительство газопровода-ввода | ООО "Газпром газораспределение Волгоград" | 34-24-505-62299 | линия 6, массив 3, д. 225 | | | | октябрь | 2029 |
| 4099. | Светлоярский муниципальный район | п.Кирова | СНТ "Якорь-3" | строительство газопровода-ввода | ООО "Газпром газораспределение Волгоград" | 34-24-505-62298 | линия 6, массив 3, д. 226 | | | | октябрь | 2029 |
| 4100. | Светлоярский муниципальный район | п.Кирова | СНТ "Якорь-3" | строительство газопровода-ввода | ООО "Газпром газораспределение Волгоград" | 34-24-505-62297 | линия 6, массив 3, д. 227 | | | | октябрь | 2029 |

| № п/п | Муниципальное образование | Наименование населенного пункта | Наименование садоводческого некоммерческого товарищества | Мероприятия, необходимые для подключения или создания технической возможности подключения домовладений, расположенных в границах территории садоводства | Наименование газораспределительной организации | Код объекта строительства | Адрес домовладения (домовладений), расположенного в границах территории садоводства, для которого реализуются мероприятия, необходимые для подключения (улица, номер домовладения) | Адрес домовладения (домовладений), расположенного в границах территории садоводства, для которого реализуются мероприятия, необходимые для создания технической возможности его подключения (улица, номер домовладения) | Общее количество домовладений, расположенных в границах территории садоводства, для которых реализуются мероприятия, необходимые для подключения | Общее количество домовладений, расположенных в границах территории садоводства, для которых реализуются мероприятия, необходимые для создания технической возможности их подключения | Срок догазификации | |
|---|---|---|---|---|---|---|---|---|---|---|---|---|
| | | | | | | | | | | | месяц | год |
| 1 | 2 | 3 | 4 | 5 | 6 | 7 | 8 | 9 | 10 | 11 | 12 | 13 |
| 4101. | Светлоярский муниципальный район | п.Кирова | СНТ "Якорь-3" | строительство газопровода-ввода | ООО "Газпром газораспределение Волгоград" | 34-24-505-62296 | линия 6, массив 3, д. 228 | | | | октябрь | 2029 |
| 4102. | Светлоярский муниципальный район | п.Кирова | СНТ "Якорь-3" | врезка на участке заявителя (нулевая врезка) | ООО "Газпром газораспределение Волгоград" | 34-24-505-62295 | линия 6, массив 3, д. 229 | | | | октябрь | 2029 |
| 4103. | Светлоярский муниципальный район | п.Кирова | СНТ "Якорь-3" | врезка на участке заявителя (нулевая врезка) | ООО "Газпром газораспределение Волгоград" | 34-24-505-62294 | линия 6, массив 3, д. 230 | | | | октябрь | 2029 |
| 4104. | Светлоярский муниципальный район | п.Кирова | СНТ "Якорь-3" | строительство газопровода-ввода | ООО "Газпром газораспределение Волгоград" | 34-24-505-62293 | линия 6, массив 3, д. 231 | | | | октябрь | 2029 |
| 4105. | Светлоярский муниципальный район | п.Кирова | СНТ "Якорь-3" | врезка на участке заявителя (нулевая врезка) | ООО "Газпром газораспределение Волгоград" | 34-24-505-62292 | линия 6, массив 3, д. 232 | | | | октябрь | 2029 |
| 4106. | Светлоярский муниципальный район | п.Кирова | СНТ "Якорь-3" | строительство газопровода-ввода | ООО "Газпром газораспределение Волгоград" | 34-24-505-62291 | линия 6, массив 3, д. 233 | | | | октябрь | 2029 |
| 4107. | Светлоярский муниципальный район | п.Кирова | СНТ "Якорь-3" | строительство газопровода-ввода | ООО "Газпром газораспределение Волгоград" | 34-24-505-62290 | линия 6, массив 3, д. 235 | | | | октябрь | 2029 |
| 4108. | Светлоярский муниципальный район | п.Кирова | СНТ "Якорь-3" | строительство газопровода-ввода | ООО "Газпром газораспределение Волгоград" | 34-24-505-62289 | линия 6, массив 3, д. 236 | | | | октябрь | 2029 |

| № п/п | Муниципальное образование | Наименование населенного пункта | Наименование садоводческого некоммерческого товарищества | Мероприятия, необходимые для подключения или создания технической возможности подключения домовладений, расположенных в границах территории садоводства | Наименование газораспределительной организации | Код объекта строительства | Адрес домовладения (домовладений), расположенного в границах территории садоводства, для которого реализуются мероприятия, необходимые для подключения (улица, номер домовладения) | Адрес домовладения (домовладений), расположенного в границах территории садоводства, для которого реализуются мероприятия, необходимые для создания технической возможности его подключения (улица, номер домовладения) | Общее количество домовладений, расположенных в границах территории садоводства, для которых реализуются мероприятия, необходимые для подключения | Общее количество домовладений, расположенных в границах территории садоводства, для которых реализуются мероприятия, необходимые для создания технической возможности их подключения | Срок догазификации | |
|---|---|---|---|---|---|---|---|---|---|---|---|---|
| | | | | | | | | | | | месяц | год |
| 1 | 2 | 3 | 4 | 5 | 6 | 7 | 8 | 9 | 10 | 11 | 12 | 13 |
| 4109. | Светлоярский муниципальный район | п.Кирова | СНТ "Якорь-3" | строительство газопровода-ввода | ООО "Газпром газораспределение Волгоград" | 34-24-505-62288 | линия 6, массив 3, д. 239 | | | | октябрь | 2029 |
| 4110. | Светлоярский муниципальный район | п.Кирова | СНТ "Якорь-3" | врезка на участке заявителя (нулевая врезка) | ООО "Газпром газораспределение Волгоград" | 34-24-505-62287 | линия 6, массив 3, д. 240 | | | | октябрь | 2029 |
| 4111. | Светлоярский муниципальный район | п.Кирова | СНТ "Якорь-3" | строительство газопровода-ввода | ООО "Газпром газораспределение Волгоград" | 34-24-505-62286 | линия 6, массив 3, д. 241 | | | | октябрь | 2029 |
| 4112. | Светлоярский муниципальный район | п.Кирова | СНТ "Якорь-3" | строительство газопровода-ввода | ООО "Газпром газораспределение Волгоград" | 34-24-505-62285 | линия 6, массив 3, д. 242 | | | | октябрь | 2029 |
| 4113. | Светлоярский муниципальный район | п.Кирова | СНТ "Якорь-3" | строительство газопровода-ввода | ООО "Газпром газораспределение Волгоград" | 34-24-505-62284 | линия 6, массив 3, д. 243 | | | | октябрь | 2029 |
| 4114. | Светлоярский муниципальный район | п.Кирова | СНТ "Якорь-3" | строительство газопровода-ввода | ООО "Газпром газораспределение Волгоград" | 34-24-505-62283 | линия 7, массив 3, д. 245 | | | | октябрь | 2029 |
| 4115. | Светлоярский муниципальный район | п.Кирова | СНТ "Якорь-3" | строительство газопровода-ввода | ООО "Газпром газораспределение Волгоград" | 34-24-505-62282 | линия 7, массив 3, д. 246 | | | | октябрь | 2029 |
| 4116. | Светлоярский муниципальный район | п.Кирова | СНТ "Якорь-3" | строительство газопровода-ввода | ООО "Газпром газораспределение Волгоград" | 34-24-505-62281 | линия 7, массив 3, д. 249 | | | | октябрь | 2029 |

| № п/п | Муниципальное образование | Наименование населенного пункта | Наименование садоводческого некоммерческого товарищества | Мероприятия, необходимые для подключения или создания технической возможности подключения домовладений, расположенных в границах территории садоводства | Наименование газораспределительной организации | Код объекта строительства | Адрес домовладения (домовладений), расположенного в границах территории садоводства, для которого реализуются мероприятия, необходимые для подключения (улица, номер домовладения) | Адрес домовладения (домовладений), расположенного в границах территории садоводства, для которого реализуются мероприятия, необходимые для создания технической возможности его подключения (улица, номер домовладения) | Общее количество домовладений, расположенных в границах территории садоводства, для которых реализуются мероприятия, необходимые для подключения | Общее количество домовладений, расположенных в границах территории садоводства, для которых реализуются мероприятия, необходимые для создания технической возможности их подключения | Срок догазификации | |
|---|---|---|---|---|---|---|---|---|---|---|---|---|
| | | | | | | | | | | | месяц | год |
| 1 | 2 | 3 | 4 | 5 | 6 | 7 | 8 | 9 | 10 | 11 | 12 | 13 |
| 4117. | Светлоярский муниципальный район | п.Кирова | СНТ "Якорь-3" | строительство газопровода-ввода | ООО "Газпром газораспределение Волгоград" | 34-24-505-62280 | линия 7, массив 3, д. 250 | | | | октябрь | 2029 |
| 4118. | Светлоярский муниципальный район | п.Кирова | СНТ "Якорь-3" | строительство газопровода-ввода | ООО "Газпром газораспределение Волгоград" | 34-24-505-62279 | линия 7, массив 3, д. 251 | | | | октябрь | 2029 |
| 4119. | Светлоярский муниципальный район | п.Кирова | СНТ "Якорь-3" | врезка на участке заявителя (нулевая врезка) | ООО "Газпром газораспределение Волгоград" | 34-24-505-62278 | линия 7, массив 3, д. 252 | | | | октябрь | 2029 |
| 4120. | Светлоярский муниципальный район | п.Кирова | СНТ "Якорь-3" | строительство газопровода-ввода | ООО "Газпром газораспределение Волгоград" | 34-24-505-62277 | линия 7, массив 3, д. 253 | | | | октябрь | 2029 |
| 4121. | Светлоярский муниципальный район | п.Кирова | СНТ "Якорь-3" | строительство газопровода-ввода | ООО "Газпром газораспределение Волгоград" | 34-24-505-62276 | линия 7, массив 3, д. 254 | | | | октябрь | 2029 |
| 4122. | Светлоярский муниципальный район | п.Кирова | СНТ "Якорь-3" | строительство газопровода-ввода | ООО "Газпром газораспределение Волгоград" | 34-24-505-62274 | линия 7, массив 3, д. 257 | | | | октябрь | 2029 |
| 4123. | Светлоярский муниципальный район | п.Кирова | СНТ "Якорь-3" | строительство газопровода-ввода | ООО "Газпром газораспределение Волгоград" | 34-24-505-62273 | линия 7, массив 3, д. 258 | | | | октябрь | 2029 |
| 4124. | Светлоярский муниципальный район | п.Кирова | СНТ "Якорь-3" | строительство газопровода-ввода | ООО "Газпром газораспределение Волгоград" | 34-24-505-62272 | линия 7, массив 3, д. 259 | | | | октябрь | 2029 |

| № п/п | Муниципальное образование | Наименование населенного пункта | Наименование садоводческого некоммерческого товарищества | Мероприятия, необходимые для подключения или создания технической возможности подключения домовладений, расположенных в границах территории садоводства | Наименование газораспределительной организации | Код объекта строительства | Адрес домовладения (домовладений), расположенного в границах территории садоводства, для которого реализуются мероприятия, необходимые для подключения (улица, номер домовладения) | Адрес домовладения (домовладений), расположенного в границах территории садоводства, для которого реализуются мероприятия, необходимые для создания технической возможности его подключения (улица, номер домовладения) | Общее количество домовладений, расположенных в границах территории садоводства, для которых реализуются мероприятия, необходимые для подключения | Общее количество домовладений, расположенных в границах территории садоводства, для которых реализуются мероприятия, необходимые для создания технической возможности их подключения | Срок догазификации | |
|---|---|---|---|---|---|---|---|---|---|---|---|---|
| | | | | | | | | | | | месяц | год |
| 1 | 2 | 3 | 4 | 5 | 6 | 7 | 8 | 9 | 10 | 11 | 12 | 13 |
| 4125. | Светлоярский муниципальный район | п.Кирова | СНТ "Якорь-3" | строительство газопровода-ввода | ООО "Газпром газораспределение Волгоград" | 34-24-505-62271 | линия 7, массив 3, д. 260 | | | | октябрь | 2029 |
| 4126. | Светлоярский муниципальный район | п.Кирова | СНТ "Якорь-3" | строительство газопровода-ввода | ООО "Газпром газораспределение Волгоград" | 34-24-505-62270 | линия 7, массив 3, д. 262 | | | | октябрь | 2029 |
| 4127. | Светлоярский муниципальный район | п.Кирова | СНТ "Якорь-3" | врезка на участке заявителя (нулевая врезка) | ООО "Газпром газораспределение Волгоград" | 34-24-505-62269 | линия 7, массив 3, д. 263 | | | | октябрь | 2029 |
| 4128. | Светлоярский муниципальный район | п.Кирова | СНТ "Якорь-3" | врезка на участке заявителя (нулевая врезка) | ООО "Газпром газораспределение Волгоград" | 34-24-505-62268 | линия 7, массив 3, д. 264 | | | | октябрь | 2029 |
| 4129. | Светлоярский муниципальный район | п.Кирова | СНТ "Якорь-3" | строительство газопровода-ввода | ООО "Газпром газораспределение Волгоград" | 34-24-505-62267 | линия 7, массив 3, д. 265 | | | | октябрь | 2029 |
| 4130. | Светлоярский муниципальный район | п.Кирова | СНТ "Якорь-3" | строительство распределительного газопровода | ООО "Газпром газораспределение Волгоград" | 34-24-505-62508 | линиия 2, массив 1, д. 124 | | | | октябрь | 2025 |
| 4131. | Светлоярский муниципальный район | п.Кирова | СНТ "Якорь-3" | строительство распределительного газопровода | ООО "Газпром газораспределение Волгоград" | 34-24-505-62626 | линия 1, массив 1, д. 12 | | | | октябрь | 2025 |
| 4132. | Светлоярский муниципальный район | п.Кирова | СНТ "Якорь-3" | строительство распределительного газопровода | ООО "Газпром газораспределение Волгоград" | 34-24-505-62606 | линия 1, массив 1, д. 34 | | | | октябрь | 2025 |

| № п/п | Муниципальное образование | Наименование населенного пункта | Наименование садоводческого некоммерческого товарищества | Мероприятия, необходимые для подключения или создания технической возможности подключения домовладений, расположенных в границах территории садоводства | Наименование газораспределительной организации | Код объекта строительства | Адрес домовладения (домовладений), расположенного в границах территории садоводства, для которого реализуются мероприятия, необходимые для подключения (улица, номер домовладения) | Адрес домовладения (домовладений), расположенного в границах территории садоводства, для которого реализуются мероприятия, необходимые для создания технической возможности его подключения (улица, номер домовладения) | Общее количество домовладений, расположенных в границах территории садоводства, для которых реализуются мероприятия, необходимые для подключения | Общее количество домовладений, расположенных в границах территории садоводства, для которых реализуются мероприятия, необходимые для создания технической возможности их подключения | Срок догазификации | |
|---|---|---|---|---|---|---|---|---|---|---|---|---|
| | | | | | | | | | | | месяц | год |
| 1 | 2 | 3 | 4 | 5 | 6 | 7 | 8 | 9 | 10 | 11 | 12 | 13 |
| 4133. | Светлоярский муниципальный район | п.Кирова | СНТ "Якорь-3" | строительство распределительного газопровода | ООО "Газпром газораспределение Волгоград" | 34-24-505-62596 | линия 1, массив 1, д. 5 | | | | октябрь | 2025 |
| 4134. | Светлоярский муниципальный район | п.Кирова | СНТ "Якорь-3" | строительство распределительного газопровода | ООО "Газпром газораспределение Волгоград" | 34-24-505-62591 | линия 1, массив 1, д. 57 | | | | октябрь | 2025 |
| 4135. | Светлоярский муниципальный район | п.Кирова | СНТ "ЯКОРЬ-3" | строительство распределительного газопровода | ООО "Газпром газораспределение Волгоград" | 34-26-505-59863 | линия 1, массив 2, д. 3 | | | | октябрь | 2025 |
| 4136. | Светлоярский муниципальный район | п.Кирова | СНТ "Якорь-3" | строительство распределительного газопровода | ООО "Газпром газораспределение Волгоград" | 34-24-505-62531 | линия 1, массив 2, д. 42 | | | | октябрь | 2025 |
| 4137. | Светлоярский муниципальный район | п.Кирова | СНТ "Якорь-3" | строительство распределительного газопровода | ООО "Газпром газораспределение Волгоград" | 34-24-505-62529 | линия 1, массив 2, д. 44 | | | | октябрь | 2025 |
| 4138. | Светлоярский муниципальный район | п.Кирова | СНТ "Якорь-3" | строительство распределительного газопровода | ООО "Газпром газораспределение Волгоград" | 34-24-505-62526 | линия 1, массив 2, д. 7 | | | | октябрь | 2025 |
| 4139. | Светлоярский муниципальный район | п.Кирова | СНТ "Якорь-3" | строительство распределительного газопровода | ООО "Газпром газораспределение Волгоград" | 34-24-505-62516 | линия 2, массив 1, д. 112 | | | | октябрь | 2025 |
| 4140. | Светлоярский муниципальный район | п.Кирова | СНТ "Якорь-3" | строительство распределительного газопровода | ООО "Газпром газораспределение Волгоград" | 34-24-505-62503 | линия 2, массив 1, д. 135 | | | | октябрь | 2025 |

| № п/п | Муниципальное образование | Наименование населенного пункта | Наименование садоводческого некоммерческого товарищества | Мероприятия, необходимые для подключения или создания технической возможности подключения домовладений, расположенных в границах территории садоводства | Наименование газораспределительной организации | Код объекта строительства | Адрес домовладения (домовладений), расположенного в границах территории садоводства, для которого реализуются мероприятия, необходимые для подключения (улица, номер домовладения) | Адрес домовладения (домовладений), расположенного в границах территории садоводства, для которого реализуются мероприятия, необходимые для создания технической возможности его подключения (улица, номер домовладения) | Общее количество домовладений, расположенных в границах территории садоводства, для которых реализуются мероприятия, необходимые для подключения | Общее количество домовладений, расположенных в границах территории садоводства, для которых реализуются мероприятия, необходимые для создания технической возможности их подключения | Срок догазификации | |
|---|---|---|---|---|---|---|---|---|---|---|---|---|
| | | | | | | | | | | | месяц | год |
| 1 | 2 | 3 | 4 | 5 | 6 | 7 | 8 | 9 | 10 | 11 | 12 | 13 |
| 4141. | Светлоярский муниципальный район | п.Кирова | СНТ "Якорь-3" | строительство распределительного газопровода | ООО "Газпром газораспределение Волгоград" | 34-24-505-62499 | линия 2, массив 1, д. 140 | | | | октябрь | 2025 |
| 4142. | Светлоярский муниципальный район | п.Кирова | СНТ "Якорь-3" | строительство распределительного газопровода | ООО "Газпром газораспределение Волгоград" | 34-24-505-62481 | линия 2, массив 2, д. 48 | | | | октябрь | 2025 |
| 4143. | Светлоярский муниципальный район | п.Кирова | СНТ "Якорь-3" | строительство распределительного газопровода | ООО "Газпром газораспределение Волгоград" | 34-24-505-62478 | линия 2, массив 2, д. 51 | | | | октябрь | 2025 |
| 4144. | Светлоярский муниципальный район | п.Кирова | СНТ "Якорь-3" | строительство распределительного газопровода | ООО "Газпром газораспределение Волгоград" | 34-24-505-62477 | линия 2, массив 2, д. 52 | | | | октябрь | 2025 |
| 4145. | Светлоярский муниципальный район | п.Кирова | СНТ "Якорь-3" | строительство распределительного газопровода | ООО "Газпром газораспределение Волгоград" | 34-24-505-62474 | линия 2, массив 2, д. 55 | | | | октябрь | 2025 |
| 4146. | Светлоярский муниципальный район | п.Кирова | СНТ "Якорь-3" | строительство распределительного газопровода | ООО "Газпром газораспределение Волгоград" | 34-24-505-62468 | линия 2, массив 2, д. 61 | | | | октябрь | 2025 |
| 4147. | Светлоярский муниципальный район | п.Кирова | СНТ "Якорь-3" | строительство распределительного газопровода | ООО "Газпром газораспределение Волгоград" | 34-24-505-62467 | линия 2, массив 2, д. 63 | | | | октябрь | 2025 |
| 4148. | Светлоярский муниципальный район | п.Кирова | СНТ "Якорь-3" | строительство распределительного газопровода | ООО "Газпром газораспределение Волгоград" | 34-24-505-62450 | линия 2, массив 2, д. 81 | | | | октябрь | 2025 |

| № п/п | Муниципальное образование | Наименование населенного пункта | Наименование садоводческого некоммерческого товарищества | Мероприятия, необходимые для подключения или создания технической возможности подключения домовладений, расположенных в границах территории садоводства | Наименование газораспределительной организации | Код объекта строительства | Адрес домовладения (домовладений), расположенного в границах территории садоводства, для которого реализуются мероприятия, необходимые для подключения (улица, номер домовладения) | Адрес домовладения (домовладений), расположенного в границах территории садоводства, для которого реализуются мероприятия, необходимые для создания технической возможности его подключения (улица, номер домовладения) | Общее количество домовладений, расположенных в границах территории садоводства, для которых реализуются мероприятия, необходимые для подключения | Общее количество домовладений, расположенных в границах территории садоводства, для которых реализуются мероприятия, необходимые для создания технической возможности их подключения | Срок догазификации | |
|---|---|---|---|---|---|---|---|---|---|---|---|---|
| | | | | | | | | | | | месяц | год |
| 1 | 2 | 3 | 4 | 5 | 6 | 7 | 8 | 9 | 10 | 11 | 12 | 13 |
| 4149. | Светлоярский муниципальный район | п.Кирова | СНТ "Якорь-3" | строительство распределительного газопровода | ООО "Газпром газораспределение Волгоград" | 34-24-505-62413 | линия 3, массив 2, д. 108 | | | | октябрь | 2025 |
| 4150. | Светлоярский муниципальный район | п.Кирова | СНТ "Якорь-3" | строительство распределительного газопровода | ООО "Газпром газораспределение Волгоград" | 34-24-505-62351 | линия 4, д. 163 | | | | октябрь | 2025 |
| 4151. | Светлоярский муниципальный район | п.Кирова | СНТ "Якорь-3" | строительство распределительного газопровода | ООО "Газпром газораспределение Волгоград" | 34-24-505-62350 | линия 4, д. 164 | | | | октябрь | 2025 |
| 4152. | Светлоярский муниципальный район | п.Кирова | СНТ "Якорь-3" | строительство распределительного газопровода | ООО "Газпром газораспределение Волгоград" | 34-24-505-62337 | линия 5, массив 2, д. 178 | | | | октябрь | 2025 |
| 4153. | Светлоярский муниципальный район | п.Кирова | СНТ "Якорь-3" | строительство распределительного газопровода | ООО "Газпром газораспределение Волгоград" | 34-24-505-62335 | линия 5, массив 2, д. 180 | | | | октябрь | 2025 |
| 4154. | Светлоярский муниципальный район | п.Кирова | СНТ "Якорь-3" | строительство распределительного газопровода | ООО "Газпром газораспределение Волгоград" | 34-24-505-62311 | линия 6, массив 3, д. 213 | | | | октябрь | 2025 |
| 4155. | Светлоярский муниципальный район | п.Кирова | СНТ "Якорь-3" | строительство распределительного газопровода | ООО "Газпром газораспределение Волгоград" | 34-24-505-62302 | линия 6, массив 3, д. 222 | | | | октябрь | 2025 |
| 4156. | Светлоярский муниципальный район | п.Кирова | СНТ "Якорь-3" | строительство распределительного газопровода | ООО "Газпром газораспределение Волгоград" | 34-24-505-62427 | массив 1, д. 192 | | | | октябрь | 2025 |

| № п/п | Муниципальное образование | Наименование населенного пункта | Наименование садоводческого некоммерческого товарищества | Мероприятия, необходимые для подключения или создания технической возможности подключения домовладений, расположенных в границах территории садоводства | Наименование газораспределительной организации | Код объекта строительства | Адрес домовладения (домовладений), расположенного в границах территории садоводства, для которого реализуются мероприятия, необходимые для подключения (улица, номер домовладения) | Адрес домовладения (домовладений), расположенного в границах территории садоводства, для которого реализуются мероприятия, необходимые для создания технической возможности его подключения (улица, номер домовладения) | Общее количество домовладений, расположенных в границах территории садоводства, для которых реализуются мероприятия, необходимые для подключения | Общее количество домовладений, расположенных в границах территории садоводства, для которых реализуются мероприятия, необходимые для создания технической возможности их подключения | Срок догазификации | |
|---|---|---|---|---|---|---|---|---|---|---|---|---|
| | | | | | | | | | | | месяц | год |
| 1 | 2 | 3 | 4 | 5 | 6 | 7 | 8 | 9 | 10 | 11 | 12 | 13 |
| 4157. | Светлоярский муниципальный район | п.Кирова | СНТ "ЯКОРЬ-3" | строительство распределительного газопровода | ООО "Газпром газораспределение Волгоград" | 34-24-505-62263 | линия 7, массив 3, д. 256 | | | | октябрь | 2025 |
| 4158. | Светлоярский муниципальный район | п.Кирова | СНТ "Якорь-3" | строительство распределительного газопровода | ООО "Газпром газораспределение Волгоград" | 34-24-505-62382 | линия 4, массив 2, д. 125 | | | | октябрь | 2025 |
| 4159. | Светлоярский муниципальный район | рп Светлый Яр | СНТ "Портовик" | строительство газопровода-ввода | ООО "Газпром газораспределение Волгоград" | 34-24-505-62096 | д. 121 | | 1 | 0 | ноябрь | 2024 |
| 4160. | Светлоярский муниципальный район | рп Светлый Яр | СНТ "Электрик-2" | строительство газопровода-ввода | ООО "Газпром газораспределение Волгоград" | 34-24-505-62095 | д. 66 | | 1 | 0 | декабрь | 2024 |
| 4161. | Среднеахтубинский муниципальный район | г. Краснослободск | СНТ "Опытник-3" | строительство газопровода-ввода | ООО "Газпром газораспределение Волгоград" | 34-24-505-61401 | ул.Абрикосовая, д. 314 | | | | июль | 2029 |
| 4162. | Среднеахтубинский муниципальный район | г. Краснослободск | СНТ "Опытник-3" | строительство газопровода-ввода | ООО "Газпром газораспределение Волгоград" | 34-24-505-63308 | д. 193 | | | | июль | 2027 |
| 4163. | Среднеахтубинский муниципальный район | г. Краснослободск | СНТ "Опытник-3" | строительство газопровода-ввода | ООО "Газпром газораспределение Волгоград" | 34-24-505-63307 | д. 238 | | | | июль | 2027 |
| 4164. | Среднеахтубинский муниципальный район | г. Краснослободск | СНТ "Опытник-3" | строительство газопровода-ввода | ООО "Газпром газораспределение Волгоград" | 34-24-505-63306 | д. 239 | | | | июль | 2027 |

| № п/п | Муниципальное образование | Наименование населенного пункта | Наименование садоводческого некоммерческого товарищества | Мероприятия, необходимые для подключения или создания технической возможности подключения домовладений, расположенных в границах территории садоводства | Наименование газораспределительной организации | Код объекта строительства | Адрес домовладения (домовладений), расположенного в границах территории садоводства, для которого реализуются мероприятия, необходимые для подключения (улица, номер домовладения) | Адрес домовладения (домовладений), расположенного в границах территории садоводства, для которого реализуются мероприятия, необходимые для создания технической возможности его подключения (улица, номер домовладения) | Общее количество домовладений, расположенных в границах территории садоводства, для которых реализуются мероприятия, необходимые для подключения | Общее количество домовладений, расположенных в границах территории садоводства, для которых реализуются мероприятия, необходимые для создания технической возможности их подключения | Срок догазификации | |
|---|---|---|---|---|---|---|---|---|---|---|---|---|
| | | | | | | | | | | | месяц | год |
| 1 | 2 | 3 | 4 | 5 | 6 | 7 | 8 | 9 | 10 | 11 | 12 | 13 |
| 4165. | Среднеахтубинский муниципальный район | г. Краснослободск | СНТ "Опытник-3" | врезка на участке заявителя (нулевая врезка) | ООО "Газпром газораспределение Волгоград" | 34-24-505-63305 | д. 243 | | | | июль | 2027 |
| 4166. | Среднеахтубинский муниципальный район | г. Краснослободск | СНТ "Опытник-3" | врезка на участке заявителя (нулевая врезка) | ООО "Газпром газораспределение Волгоград" | 34-24-505-63304 | д. 263 | | | | июль | 2027 |
| 4167. | Среднеахтубинский муниципальный район | г. Краснослободск | СНТ "Опытник-3" | врезка на участке заявителя (нулевая врезка) | ООО "Газпром газораспределение Волгоград" | 34-24-505-63303 | д. 294а | | | | июль | 2027 |
| 4168. | Среднеахтубинский муниципальный район | г. Краснослободск | СНТ "Опытник-3" | строительство газопровода-ввода | ООО "Газпром газораспределение Волгоград" | 34-24-505-63302 | д. 344 | | | | июль | 2027 |
| 4169. | Среднеахтубинский муниципальный район | г. Краснослободск | СНТ "Опытник-3" | врезка на участке заявителя (нулевая врезка) | ООО "Газпром газораспределение Волгоград" | 34-24-505-63301 | д. 348 | | | | июль | 2027 |
| 4170. | Среднеахтубинский муниципальный район | г. Краснослободск | СНТ "Опытник-3" | строительство газопровода-ввода | ООО "Газпром газораспределение Волгоград" | 34-24-505-63300 | д. 350 | | | | июль | 2027 |
| 4171. | Среднеахтубинский муниципальный район | г. Краснослободск | СНТ "Опытник-3" | строительство газопровода-ввода | ООО "Газпром газораспределение Волгоград" | 34-24-505-63299 | д. 378 | | | | июль | 2027 |
| 4172. | Среднеахтубинский муниципальный район | г. Краснослободск | СНТ "Опытник-3" | строительство газопровода-ввода | ООО "Газпром газораспределение Волгоград" | 34-24-505-63298 | д. 385 | | | | июль | 2027 |

| № п/п | Муниципальное образование | Наименование населенного пункта | Наименование садоводческого некоммерческого товарищества | Мероприятия, необходимые для подключения или создания технической возможности подключения домовладений, расположенных в границах территории садоводства | Наименование газораспределительной организации | Код объекта строительства | Адрес домовладения (домовладений), расположенного в границах территории садоводства, для которого реализуются мероприятия, необходимые для подключения (улица, номер домовладения) | Адрес домовладения (домовладений), расположенного в границах территории садоводства, для которого реализуются мероприятия, необходимые для создания технической возможности его подключения (улица, номер домовладения) | Общее количество домовладений, расположенных в границах территории садоводства, для которых реализуются мероприятия, необходимые для подключения | Общее количество домовладений, расположенных в границах территории садоводства, для которых реализуются мероприятия, необходимые для создания технической возможности их подключения | Срок догазификации | |
|---|---|---|---|---|---|---|---|---|---|---|---|---|
| | | | | | | | | | | | месяц | год |
| 1 | 2 | 3 | 4 | 5 | 6 | 7 | 8 | 9 | 10 | 11 | 12 | 13 |
| 4173. | Среднеахтубинский муниципальный район | г. Краснослободск | СНТ "Опытник-3" | строительство газопровода-ввода | ООО "Газпром газораспределение Волгоград" | 34-24-505-63297 | д. 462 | | | | июль | 2027 |
| 4174. | Среднеахтубинский муниципальный район | г. Краснослободск | СНТ "Опытник-3" | строительство газопровода-ввода | ООО "Газпром газораспределение Волгоград" | 34-24-505-63296 | д. 488 | | | | июль | 2027 |
| 4175. | Среднеахтубинский муниципальный район | г. Краснослободск | СНТ "Опытник-3" | врезка на участке заявителя (нулевая врезка) | ООО "Газпром газораспределение Волгоград" | 34-24-505-63294 | пер. Кривой, д. 518 | | | | июль | 2027 |
| 4176. | Среднеахтубинский муниципальный район | г. Краснослободск | СНТ "Опытник-3" | строительство газопровода-ввода | ООО "Газпром газораспределение Волгоград" | 34-24-505-63293 | пер. Озерный, д. 130 | | | | июль | 2027 |
| 4177. | Среднеахтубинский муниципальный район | г. Краснослободск | СНТ "Опытник-3" | строительство газопровода-ввода | ООО "Газпром газораспределение Волгоград" | 34-24-505-63292 | пер. Озерный, д. 182 | | | | июль | 2027 |
| 4178. | Среднеахтубинский муниципальный район | г. Краснослободск | СНТ "Опытник-3" | строительство газопровода-ввода | ООО "Газпром газораспределение Волгоград" | 34-24-505-63291 | пер. Озерный, д. 183 | | | | июль | 2027 |
| 4179. | Среднеахтубинский муниципальный район | г. Краснослободск | СНТ "Опытник-3" | врезка на участке заявителя (нулевая врезка) | ООО "Газпром газораспределение Волгоград" | 34-24-505-63290 | пер. Озерный, д. 183а | | | | июль | 2027 |
| 4180. | Среднеахтубинский муниципальный район | г. Краснослободск | СНТ "Опытник-3" | врезка на участке заявителя (нулевая врезка) | ООО "Газпром газораспределение Волгоград" | 34-24-505-63289 | пер. Озерный, д. 184 | | | | июль | 2027 |

| № п/п | Муниципальное образование | Наименование населенного пункта | Наименование садоводческого некоммерческого товарищества | Мероприятия, необходимые для подключения или создания технической возможности подключения домовладений, расположенных в границах территории садоводства | Наименование газораспределительной организации | Код объекта строительства | Адрес домовладения (домовладений), расположенного в границах территории садоводства, для которого реализуются мероприятия, необходимые для подключения (улица, номер домовладения) | Адрес домовладения (домовладений), расположенного в границах территории садоводства, для которого реализуются мероприятия, необходимые для создания технической возможности его подключения (улица, номер домовладения) | Общее количество домовладений, расположенных в границах территории садоводства, для которых реализуются мероприятия, необходимые для подключения | Общее количество домовладений, расположенных в границах территории садоводства, для которых реализуются мероприятия, необходимые для создания технической возможности их подключения | Срок догазификации | |
|---|---|---|---|---|---|---|---|---|---|---|---|---|
| | | | | | | | | | | | месяц | год |
| 1 | 2 | 3 | 4 | 5 | 6 | 7 | 8 | 9 | 10 | 11 | 12 | 13 |
| 4181. | Среднеахтубинский муниципальный район | г. Краснослободск | СНТ "Опытник-3" | строительство газопровода-ввода | ООО "Газпром газораспределение Волгоград" | 34-24-505-63288 | пер. Озерный, д. 185 | | | | июль | 2027 |
| 4182. | Среднеахтубинский муниципальный район | г. Краснослободск | СНТ "Опытник-3" | врезка на участке заявителя (нулевая врезка) | ООО "Газпром газораспределение Волгоград" | 34-24-505-63287 | пер. Озерный, д. 186 | | | | июль | 2027 |
| 4183. | Среднеахтубинский муниципальный район | г. Краснослободск | СНТ "Опытник-3" | строительство газопровода-ввода | ООО "Газпром газораспределение Волгоград" | 34-24-505-63286 | пер. Озерный, д. 187 | | | | июль | 2027 |
| 4184. | Среднеахтубинский муниципальный район | г. Краснослободск | СНТ "Опытник-3" | строительство газопровода-ввода | ООО "Газпром газораспределение Волгоград" | 34-24-505-63285 | пер. Озерный, д. 189 | | | | июль | 2027 |
| 4185. | Среднеахтубинский муниципальный район | г. Краснослободск | СНТ "Опытник-3" | строительство газопровода-ввода | ООО "Газпром газораспределение Волгоград" | 34-24-505-63284 | пер. Озерный, д. 260 | | | | июль | 2027 |
| 4186. | Среднеахтубинский муниципальный район | г. Краснослободск | СНТ "Опытник-3" | строительство газопровода-ввода | ООО "Газпром газораспределение Волгоград" | 34-24-505-63283 | пер. Озерный, д. 327 | | | | июль | 2027 |
| 4187. | Среднеахтубинский муниципальный район | г. Краснослободск | СНТ "Опытник-3" | строительство газопровода-ввода | ООО "Газпром газораспределение Волгоград" | 34-24-505-63282 | пер. Ягодный, д. 281 | | | | июль | 2027 |
| 4188. | Среднеахтубинский муниципальный район | г. Краснослободск | СНТ "Опытник-3" | строительство газопровода-ввода | ООО "Газпром газораспределение Волгоград" | 34-24-505-63280 | пер. Ягодный, д. 402 | | | | июль | 2027 |

| № п/п | Муниципальное образование | Наименование населенного пункта | Наименование садоводческого некоммерческого товарищества | Мероприятия, необходимые для подключения или создания технической возможности подключения домовладений, расположенных в границах территории садоводства | Наименование газораспределительной организации | Код объекта строительства | Адрес домовладения (домовладений), расположенного в границах территории садоводства, для которого реализуются мероприятия, необходимые для подключения (улица, номер домовладения) | Адрес домовладения (домовладений), расположенного в границах территории садоводства, для которого реализуются мероприятия, необходимые для создания технической возможности его подключения (улица, номер домовладения) | Общее количество домовладений, расположенных в границах территории садоводства, для которых реализуются мероприятия, необходимые для подключения | Общее количество домовладений, расположенных в границах территории садоводства, для которых реализуются мероприятия, необходимые для создания технической возможности их подключения | Срок догазификации | |
|---|---|---|---|---|---|---|---|---|---|---|---|---|
| | | | | | | | | | | | месяц | год |
| 1 | 2 | 3 | 4 | 5 | 6 | 7 | 8 | 9 | 10 | 11 | 12 | 13 |
| 4189. | Среднеахтубинский муниципальный район | г. Краснослободск | СНТ "Опытник-3" | строительство газопровода-ввода | ООО "Газпром газораспределение Волгоград" | 34-24-505-63279 | пер. Ягодный, д. 415 | | | | июль | 2027 |
| 4190. | Среднеахтубинский муниципальный район | г. Краснослободск | СНТ "Опытник-3" | строительство газопровода-ввода | ООО "Газпром газораспределение Волгоград" | 34-24-505-63278 | пер. Ягодный, д. 417 | | | | июль | 2027 |
| 4191. | Среднеахтубинский муниципальный район | г. Краснослободск | СНТ "Опытник-3" | строительство газопровода-ввода | ООО "Газпром газораспределение Волгоград" | 34-24-505-63277 | пер. Ягодный, д. 420 | | | | июль | 2027 |
| 4192. | Среднеахтубинский муниципальный район | г. Краснослободск | СНТ "Опытник-3" | строительство газопровода-ввода | ООО "Газпром газораспределение Волгоград" | 34-24-505-63276 | пер. Ягодный, д. 437 | | | | июль | 2027 |
| 4193. | Среднеахтубинский муниципальный район | г. Краснослободск | СНТ "Опытник-3" | строительство газопровода-ввода | ООО "Газпром газораспределение Волгоград" | 34-24-505-63275 | пер. Ягодный, д. 438 | | | | июль | 2027 |
| 4194. | Среднеахтубинский муниципальный район | г. Краснослободск | СНТ "Опытник-3" | строительство газопровода-ввода | ООО "Газпром газораспределение Волгоград" | 34-24-505-63274 | пер. Ягодный, д. 444 | | | | июль | 2027 |
| 4195. | Среднеахтубинский муниципальный район | г. Краснослободск | СНТ "Опытник-3" | врезка на участке заявителя (нулевая врезка) | ООО "Газпром газораспределение Волгоград" | 34-24-505-63273 | пер. Ягодный, д. 445 | | | | июль | 2027 |
| 4196. | Среднеахтубинский муниципальный район | г. Краснослободск | СНТ "Опытник-3" | строительство газопровода-ввода | ООО "Газпром газораспределение Волгоград" | 34-24-505-63272 | пер. Ягодный, д. 449 | | | | июль | 2027 |

| № п/п | Муниципальное образование | Наименование населенного пункта | Наименование садоводческого некоммерческого товарищества | Мероприятия, необходимые для подключения или создания технической возможности подключения домовладений, расположенных в границах территории садоводства | Наименование газораспределительной организации | Код объекта строительства | Адрес домовладения (домовладений), расположенного в границах территории садоводства, для которого реализуются мероприятия, необходимые для подключения (улица, номер домовладения) | Адрес домовладения (домовладений), расположенного в границах территории садоводства, для которого реализуются мероприятия, необходимые для создания технической возможности его подключения (улица, номер домовладения) | Общее количество домовладений, расположенных в границах территории садоводства, для которых реализуются мероприятия, необходимые для подключения | Общее количество домовладений, расположенных в границах территории садоводства, для которых реализуются мероприятия, необходимые для создания технической возможности их подключения | Срок догазификации | |
|---|---|---|---|---|---|---|---|---|---|---|---|---|
| | | | | | | | | | | | месяц | год |
| 1 | 2 | 3 | 4 | 5 | 6 | 7 | 8 | 9 | 10 | 11 | 12 | 13 |
| 4197. | Среднеахтубинский муниципальный район | г. Краснослободск | СНТ "Опытник-3" | строительство газопровода-ввода | ООО "Газпром газораспределение Волгоград" | 34-24-505-63271 | пер. Ягодный, д. 465 | | | | июль | 2027 |
| 4198. | Среднеахтубинский муниципальный район | г. Краснослободск | СНТ "Опытник-3" | строительство газопровода-ввода | ООО "Газпром газораспределение Волгоград" | 34-24-505-63270 | пер. Ягодный, д. 492 | | | | июль | 2027 |
| 4199. | Среднеахтубинский муниципальный район | г. Краснослободск | СНТ "Опытник-3" | врезка на участке заявителя (нулевая врезка) | ООО "Газпром газораспределение Волгоград" | 34-24-505-63268 | ул.Абрикосовая, д. 145 | | | | июль | 2027 |
| 4200. | Среднеахтубинский муниципальный район | г. Краснослободск | СНТ "Опытник-3" | врезка на участке заявителя (нулевая врезка) | ООО "Газпром газораспределение Волгоград" | 34-24-505-63267 | ул.Абрикосовая, д. 151 | | | | июль | 2027 |
| 4201. | Среднеахтубинский муниципальный район | г. Краснослободск | СНТ "Опытник-3" | строительство газопровода-ввода | ООО "Газпром газораспределение Волгоград" | 34-24-505-63266 | ул.Абрикосовая, д. 151а | | | | июль | 2027 |
| 4202. | Среднеахтубинский муниципальный район | г. Краснослободск | СНТ "Опытник-3" | врезка на участке заявителя (нулевая врезка) | ООО "Газпром газораспределение Волгоград" | 34-24-505-63264 | ул.Абрикосовая, д. 153 | | | | июль | 2027 |
| 4203. | Среднеахтубинский муниципальный район | г. Краснослободск | СНТ "Опытник-3" | строительство газопровода-ввода | ООО "Газпром газораспределение Волгоград" | 34-24-505-63262 | ул.Абрикосовая, д. 155а | | | | июль | 2027 |
| 4204. | Среднеахтубинский муниципальный район | г. Краснослободск | СНТ "Опытник-3" | врезка на участке заявителя (нулевая врезка) | ООО "Газпром газораспределение Волгоград" | 34-24-505-63261 | ул.Абрикосовая, д. 156 | | | | июль | 2027 |

| № п/п | Муниципальное образование | Наименование населенного пункта | Наименование садоводческого некоммерческого товарищества | Мероприятия, необходимые для подключения или создания технической возможности подключения домовладений, расположенных в границах территории садоводства | Наименование газораспределительной организации | Код объекта строительства | Адрес домовладения (домовладений), расположенного в границах территории садоводства, для которого реализуются мероприятия, необходимые для подключения (улица, номер домовладения) | Адрес домовладения (домовладений), расположенного в границах территории садоводства, для которого реализуются мероприятия, необходимые для создания технической возможности его подключения (улица, номер домовладения) | Общее количество домовладений, расположенных в границах территории садоводства, для которых реализуются мероприятия, необходимые для подключения | Общее количество домовладений, расположенных в границах территории садоводства, для которых реализуются мероприятия, необходимые для создания технической возможности их подключения | Срок догазификации | |
|---|---|---|---|---|---|---|---|---|---|---|---|---|
| | | | | | | | | | | | месяц | год |
| 1 | 2 | 3 | 4 | 5 | 6 | 7 | 8 | 9 | 10 | 11 | 12 | 13 |
| 4205. | Среднеахтубинский муниципальный район | г. Краснослободск | СНТ "Опытник-3" | строительство газопровода-ввода | ООО "Газпром газораспределение Волгоград" | 34-24-505-63260 | ул.Абрикосовая, д. 170 | | | | июль | 2027 |
| 4206. | Среднеахтубинский муниципальный район | г. Краснослободск | СНТ "Опытник-3" | строительство газопровода-ввода | ООО "Газпром газораспределение Волгоград" | 34-24-505-63259 | ул.Абрикосовая, д. 171а | | | | июль | 2027 |
| 4207. | Среднеахтубинский муниципальный район | г. Краснослободск | СНТ "Опытник-3" | строительство газопровода-ввода | ООО "Газпром газораспределение Волгоград" | 34-24-505-63258 | ул.Абрикосовая, д. 172а | | | | июль | 2027 |
| 4208. | Среднеахтубинский муниципальный район | г. Краснослободск | СНТ "Опытник-3" | строительство газопровода-ввода | ООО "Газпром газораспределение Волгоград" | 34-24-505-63257 | ул.Абрикосовая, д. 188 | | | | июль | 2027 |
| 4209. | Среднеахтубинский муниципальный район | г. Краснослободск | СНТ "Опытник-3" | строительство газопровода-ввода | ООО "Газпром газораспределение Волгоград" | 34-24-505-63256 | ул.Абрикосовая, д. 223 | | | | июль | 2027 |
| 4210. | Среднеахтубинский муниципальный район | г. Краснослободск | СНТ "Опытник-3" | строительство газопровода-ввода | ООО "Газпром газораспределение Волгоград" | 34-24-505-63254 | ул.Абрикосовая, д. 226 | | | | июль | 2027 |
| 4211. | Среднеахтубинский муниципальный район | г. Краснослободск | СНТ "Опытник-3" | строительство газопровода-ввода | ООО "Газпром газораспределение Волгоград" | 34-24-505-63252 | ул.Абрикосовая, д. 228 | | | | июль | 2027 |
| 4212. | Среднеахтубинский муниципальный район | г. Краснослободск | СНТ "Опытник-3" | врезка на участке заявителя (нулевая врезка) | ООО "Газпром газораспределение Волгоград" | 34-24-505-63249 | ул.Абрикосовая, д. 233 | | | | июль | 2027 |

| № п/п | Муниципальное образование | Наименование населенного пункта | Наименование садоводческого некоммерческого товарищества | Мероприятия, необходимые для подключения или создания технической возможности подключения домовладений, расположенных в границах территории садоводства | Наименование газораспределительной организации | Код объекта строительства | Адрес домовладения (домовладений), расположенного в границах территории садоводства, для которого реализуются мероприятия, необходимые для подключения (улица, номер домовладения) | Адрес домовладения (домовладений), расположенного в границах территории садоводства, для которого реализуются мероприятия, необходимые для создания технической возможности его подключения (улица, номер домовладения) | Общее количество домовладений, расположенных в границах территории садоводства, для которых реализуются мероприятия, необходимые для подключения | Общее количество домовладений, расположенных в границах территории садоводства, для которых реализуются мероприятия, необходимые для создания технической возможности их подключения | Срок догазификации | |
|---|---|---|---|---|---|---|---|---|---|---|---|---|
| | | | | | | | | | | | месяц | год |
| 1 | 2 | 3 | 4 | 5 | 6 | 7 | 8 | 9 | 10 | 11 | 12 | 13 |
| 4213. | Среднеахтубинский муниципальный район | г. Краснослободск | СНТ "Опытник-3" | врезка на участке заявителя (нулевая врезка) | ООО "Газпром газораспределение Волгоград" | 34-24-505-63248 | ул.Абрикосовая, д. 234 | | | | июль | 2027 |
| 4214. | Среднеахтубинский муниципальный район | г. Краснослободск | СНТ "Опытник-3" | врезка на участке заявителя (нулевая врезка) | ООО "Газпром газораспределение Волгоград" | 34-24-505-63247 | ул.Абрикосовая, д. 255 | | | | июль | 2027 |
| 4215. | Среднеахтубинский муниципальный район | г. Краснослободск | СНТ "Опытник-3" | врезка на участке заявителя (нулевая врезка) | ООО "Газпром газораспределение Волгоград" | 34-24-505-63246 | ул.Абрикосовая, д. 270 | | | | июль | 2027 |
| 4216. | Среднеахтубинский муниципальный район | г. Краснослободск | СНТ "Опытник-3" | строительство газопровода-ввода | ООО "Газпром газораспределение Волгоград" | 34-24-505-63245 | ул.Абрикосовая, д. 271 | | | | июль | 2027 |
| 4217. | Среднеахтубинский муниципальный район | г. Краснослободск | СНТ "Опытник-3" | строительство газопровода-ввода | ООО "Газпром газораспределение Волгоград" | 34-24-505-63244 | ул.Абрикосовая, д. 273 | | | | июль | 2027 |
| 4218. | Среднеахтубинский муниципальный район | г. Краснослободск | СНТ "Опытник-3" | строительство газопровода-ввода | ООО "Газпром газораспределение Волгоград" | 34-24-505-63243 | ул.Абрикосовая, д. 274 | | | | июль | 2027 |
| 4219. | Среднеахтубинский муниципальный район | г. Краснослободск | СНТ "Опытник-3" | врезка на участке заявителя (нулевая врезка) | ООО "Газпром газораспределение Волгоград" | 34-24-505-63242 | ул.Абрикосовая, д. 279 | | | | июль | 2027 |
| 4220. | Среднеахтубинский муниципальный район | г. Краснослободск | СНТ "Опытник-3" | строительство газопровода-ввода | ООО "Газпром газораспределение Волгоград" | 34-24-505-63241 | ул.Абрикосовая, д. 280 | | | | июль | 2027 |

| № п/п | Муниципальное образование | Наименование населенного пункта | Наименование садоводческого некоммерческого товарищества | Мероприятия, необходимые для подключения или создания технической возможности подключения домовладений, расположенных в границах территории садоводства | Наименование газораспределительной организации | Код объекта строительства | Адрес домовладения (домовладений), расположенного в границах территории садоводства, для которого реализуются мероприятия, необходимые для подключения (улица, номер домовладения) | Адрес домовладения (домовладений), расположенного в границах территории садоводства, для которого реализуются мероприятия, необходимые для создания технической возможности его подключения (улица, номер домовладения) | Общее количество домовладений, расположенных в границах территории садоводства, для которых реализуются мероприятия, необходимые для подключения | Общее количество домовладений, расположенных в границах территории садоводства, для которых реализуются мероприятия, необходимые для создания технической возможности их подключения | Срок догазификации | |
|---|---|---|---|---|---|---|---|---|---|---|---|---|
| | | | | | | | | | | | месяц | год |
| 1 | 2 | 3 | 4 | 5 | 6 | 7 | 8 | 9 | 10 | 11 | 12 | 13 |
| 4221. | Среднеахтубинский муниципальный район | г. Краснослободск | СНТ "Опытник-3" | строительство газопровода-ввода | ООО "Газпром газораспределение Волгоград" | 34-24-505-63240 | ул.Абрикосовая, д. 284 | | | | июль | 2027 |
| 4222. | Среднеахтубинский муниципальный район | г. Краснослободск | СНТ "Опытник-3" | строительство газопровода-ввода | ООО "Газпром газораспределение Волгоград" | 34-24-505-63239 | ул.Абрикосовая, д. 285 | | | | июль | 2027 |
| 4223. | Среднеахтубинский муниципальный район | г. Краснослободск | СНТ "Опытник-3" | врезка на участке заявителя (нулевая врезка) | ООО "Газпром газораспределение Волгоград" | 34-24-505-63237 | ул.Абрикосовая, д. 297 | | | | июль | 2027 |
| 4224. | Среднеахтубинский муниципальный район | г. Краснослободск | СНТ "Опытник-3" | врезка на участке заявителя (нулевая врезка) | ООО "Газпром газораспределение Волгоград" | 34-24-505-63235 | ул.Абрикосовая, д. 299 | | | | июль | 2027 |
| 4225. | Среднеахтубинский муниципальный район | г. Краснослободск | СНТ "Опытник-3" | строительство газопровода-ввода | ООО "Газпром газораспределение Волгоград" | 34-24-505-63234 | ул.Абрикосовая, д. 301 | | | | июль | 2027 |
| 4226. | Среднеахтубинский муниципальный район | г. Краснослободск | СНТ "Опытник-3" | врезка на участке заявителя (нулевая врезка) | ООО "Газпром газораспределение Волгоград" | 34-24-505-63233 | ул.Абрикосовая, д. 302 | | | | июль | 2027 |
| 4227. | Среднеахтубинский муниципальный район | г. Краснослободск | СНТ "Опытник-3" | врезка на участке заявителя (нулевая врезка) | ООО "Газпром газораспределение Волгоград" | 34-24-505-63232 | ул.Абрикосовая, д. 305 | | | | июль | 2027 |
| 4228. | Среднеахтубинский муниципальный район | г. Краснослободск | СНТ "Опытник-3" | строительство газопровода-ввода | ООО "Газпром газораспределение Волгоград" | 34-24-505-63231 | ул.Абрикосовая, д. 307 | | | | июль | 2027 |

| № п/п | Муниципальное образование | Наименование населенного пункта | Наименование садоводческого некоммерческого товарищества | Мероприятия, необходимые для подключения или создания технической возможности подключения домовладений, расположенных в границах территории садоводства | Наименование газораспределительной организации | Код объекта строительства | Адрес домовладения (домовладений), расположенного в границах территории садоводства, для которого реализуются мероприятия, необходимые для подключения (улица, номер домовладения) | Адрес домовладения (домовладений), расположенного в границах территории садоводства, для которого реализуются мероприятия, необходимые для создания технической возможности его подключения (улица, номер домовладения) | Общее количество домовладений, расположенных в границах территории садоводства, для которых реализуются мероприятия, необходимые для подключения | Общее количество домовладений, расположенных в границах территории садоводства, для которых реализуются мероприятия, необходимые для создания технической возможности их подключения | Срок догазификации | |
|---|---|---|---|---|---|---|---|---|---|---|---|---|
| | | | | | | | | | | | месяц | год |
| 1 | 2 | 3 | 4 | 5 | 6 | 7 | 8 | 9 | 10 | 11 | 12 | 13 |
| 4229. | Среднеахтубинский муниципальный район | г. Краснослободск | СНТ "Опытник-3" | врезка на участке заявителя (нулевая врезка) | ООО "Газпром газораспределение Волгоград" | 34-24-505-63230 | ул.Абрикосовая, д. 312 | | | | июль | 2027 |
| 4230. | Среднеахтубинский муниципальный район | г. Краснослободск | СНТ "Опытник-3" | врезка на участке заявителя (нулевая врезка) | ООО "Газпром газораспределение Волгоград" | 34-27-505-59849 | ул.Абрикосовая, д. 315 | | | | июль | 2027 |
| 4231. | Среднеахтубинский муниципальный район | г. Краснослободск | СНТ "Опытник-3" | врезка на участке заявителя (нулевая врезка) | ООО "Газпром газораспределение Волгоград" | 34-24-505-63228 | ул.Абрикосовая, д. 316 | | | | июль | 2027 |
| 4232. | Среднеахтубинский муниципальный район | г. Краснослободск | СНТ "Опытник-3" | строительство газопровода-ввода | ООО "Газпром газораспределение Волгоград" | 34-24-505-63227 | ул.Абрикосовая, д. 333 | | | | июль | 2027 |
| 4233. | Среднеахтубинский муниципальный район | г. Краснослободск | СНТ "Опытник-3" | строительство газопровода-ввода | ООО "Газпром газораспределение Волгоград" | 34-24-505-63224 | ул.Абрикосовая, д. 447 | | | | июль | 2027 |
| 4234. | Среднеахтубинский муниципальный район | г. Краснослободск | СНТ "Опытник-3" | врезка на участке заявителя (нулевая врезка) | ООО "Газпром газораспределение Волгоград" | 34-24-505-63222 | ул.Айвовая, д. 1 | | | | июль | 2027 |
| 4235. | Среднеахтубинский муниципальный район | г. Краснослободск | СНТ "Опытник-3" | строительство газопровода-ввода | ООО "Газпром газораспределение Волгоград" | 34-24-505-63221 | ул.Айвовая, д. 10 | | | | июль | 2027 |
| 4236. | Среднеахтубинский муниципальный район | г. Краснослободск | СНТ "Опытник-3" | врезка на участке заявителя (нулевая врезка) | ООО "Газпром газораспределение Волгоград" | 34-24-505-63219 | ул.Айвовая, д. 22 | | | | июль | 2027 |

| № п/п | Муниципальное образование | Наименование населенного пункта | Наименование садоводческого некоммерческого товарищества | Мероприятия, необходимые для подключения или создания технической возможности подключения домовладений, расположенных в границах территории садоводства | Наименование газораспределительной организации | Код объекта строительства | Адрес домовладения (домовладений), расположенного в границах территории садоводства, для которого реализуются мероприятия, необходимые для подключения (улица, номер домовладения) | Адрес домовладения (домовладений), расположенного в границах территории садоводства, для которого реализуются мероприятия, необходимые для создания технической возможности его подключения (улица, номер домовладения) | Общее количество домовладений, расположенных в границах территории садоводства, для которых реализуются мероприятия, необходимые для подключения | Общее количество домовладений, расположенных в границах территории садоводства, для которых реализуются мероприятия, необходимые для создания технической возможности их подключения | Срок догазификации | |
|---|---|---|---|---|---|---|---|---|---|---|---|---|
| | | | | | | | | | | | месяц | год |
| 1 | 2 | 3 | 4 | 5 | 6 | 7 | 8 | 9 | 10 | 11 | 12 | 13 |
| 4237. | Среднеахтубинский муниципальный район | г. Краснослободск | СНТ "Опытник-3" | строительство газопровода-ввода | ООО "Газпром газораспределение Волгоград" | 34-24-505-63218 | ул.Айвовая, д. 23 | | | | июль | 2027 |
| 4238. | Среднеахтубинский муниципальный район | г. Краснослободск | СНТ "Опытник-3" | строительство газопровода-ввода | ООО "Газпром газораспределение Волгоград" | 34-24-505-63217 | ул.Айвовая, д. 25 | | | | июль | 2027 |
| 4239. | Среднеахтубинский муниципальный район | г. Краснослободск | СНТ "Опытник-3" | врезка на участке заявителя (нулевая врезка) | ООО "Газпром газораспределение Волгоград" | 34-24-505-63216 | ул.Айвовая, д. 28 | | | | июль | 2027 |
| 4240. | Среднеахтубинский муниципальный район | г. Краснослободск | СНТ "Опытник-3" | врезка на участке заявителя (нулевая врезка) | ООО "Газпром газораспределение Волгоград" | 34-24-505-63213 | ул.Айвовая, д. 36 | | | | июль | 2027 |
| 4241. | Среднеахтубинский муниципальный район | г. Краснослободск | СНТ "Опытник-3" | строительство газопровода-ввода | ООО "Газпром газораспределение Волгоград" | 34-24-505-63212 | ул.Айвовая, д. 39 | | | | июль | 2027 |
| 4242. | Среднеахтубинский муниципальный район | г. Краснослободск | СНТ "Опытник-3" | строительство газопровода-ввода | ООО "Газпром газораспределение Волгоград" | 34-24-505-63211 | ул.Айвовая, д. 4 | | | | июль | 2027 |
| 4243. | Среднеахтубинский муниципальный район | г. Краснослободск | СНТ "Опытник-3" | врезка на участке заявителя (нулевая врезка) | ООО "Газпром газораспределение Волгоград" | 34-24-505-63210 | ул.Айвовая, д. 45 | | | | июль | 2027 |
| 4244. | Среднеахтубинский муниципальный район | г. Краснослободск | СНТ "Опытник-3" | врезка на участке заявителя (нулевая врезка) | ООО "Газпром газораспределение Волгоград" | 34-24-505-63209 | ул.Айвовая, д. 47 | | | | июль | 2027 |

| № п/п | Муниципальное образование | Наименование населенного пункта | Наименование садоводческого некоммерческого товарищества | Мероприятия, необходимые для подключения или создания технической возможности подключения домовладений, расположенных в границах территории садоводства | Наименование газораспределительной организации | Код объекта строительства | Адрес домовладения (домовладений), расположенного в границах территории садоводства, для которого реализуются мероприятия, необходимые для подключения (улица, номер домовладения) | Адрес домовладения (домовладений), расположенного в границах территории садоводства, для которого реализуются мероприятия, необходимые для создания технической возможности его подключения (улица, номер домовладения) | Общее количество домовладений, расположенных в границах территории садоводства, для которых реализуются мероприятия, необходимые для подключения | Общее количество домовладений, расположенных в границах территории садоводства, для которых реализуются мероприятия, необходимые для создания технической возможности их подключения | Срок догазификации | |
|---|---|---|---|---|---|---|---|---|---|---|---|---|
| | | | | | | | | | | | месяц | год |
| 1 | 2 | 3 | 4 | 5 | 6 | 7 | 8 | 9 | 10 | 11 | 12 | 13 |
| 4245. | Среднеахтубинский муниципальный район | г. Краснослободск | СНТ "Опытник-3" | строительство газопровода-ввода | ООО "Газпром газораспределение Волгоград" | 34-24-505-63208 | ул.Айвовая, д. 48 | | | | июль | 2027 |
| 4246. | Среднеахтубинский муниципальный район | г. Краснослободск | СНТ "Опытник-3" | строительство газопровода-ввода | ООО "Газпром газораспределение Волгоград" | 34-24-505-63206 | ул.Айвовая, д. 50/2 | | | | июль | 2027 |
| 4247. | Среднеахтубинский муниципальный район | г. Краснослободск | СНТ "Опытник-3" | строительство газопровода-ввода | ООО "Газпром газораспределение Волгоград" | 34-24-505-63205 | ул.Айвовая, д. 51 | | | | июль | 2027 |
| 4248. | Среднеахтубинский муниципальный район | г. Краснослободск | СНТ "Опытник-3" | строительство газопровода-ввода | ООО "Газпром газораспределение Волгоград" | 34-24-505-63204 | ул.Айвовая, д. 53 | | | | июль | 2027 |
| 4249. | Среднеахтубинский муниципальный район | г. Краснослободск | СНТ "Опытник-3" | строительство газопровода-ввода | ООО "Газпром газораспределение Волгоград" | 34-24-505-63203 | ул.Айвовая, д. 54 | | | | июль | 2027 |
| 4250. | Среднеахтубинский муниципальный район | г. Краснослободск | СНТ "Опытник-3" | врезка на участке заявителя (нулевая врезка) | ООО "Газпром газораспределение Волгоград" | 34-24-505-63202 | ул.Айвовая, д. 55 | | | | июль | 2027 |
| 4251. | Среднеахтубинский муниципальный район | г. Краснослободск | СНТ "Опытник-3" | врезка на участке заявителя (нулевая врезка) | ООО "Газпром газораспределение Волгоград" | 34-24-505-63201 | ул.Айвовая, д. 61 | | | | июль | 2027 |
| 4252. | Среднеахтубинский муниципальный район | г. Краснослободск | СНТ "Опытник-3" | врезка на участке заявителя (нулевая врезка) | ООО "Газпром газораспределение Волгоград" | 34-24-505-63200 | ул.Айвовая, д. 63 | | | | июль | 2027 |

| № п/п | Муниципальное образование | Наименование населенного пункта | Наименование садоводческого некоммерческого товарищества | Мероприятия, необходимые для подключения или создания технической возможности подключения домовладений, расположенных в границах территории садоводства | Наименование газораспределительной организации | Код объекта строительства | Адрес домовладения (домовладений), расположенного в границах территории садоводства, для которого реализуются мероприятия, необходимые для подключения (улица, номер домовладения) | Адрес домовладения (домовладений), расположенного в границах территории садоводства, для которого реализуются мероприятия, необходимые для создания технической возможности его подключения (улица, номер домовладения) | Общее количество домовладений, расположенных в границах территории садоводства, для которых реализуются мероприятия, необходимые для подключения | Общее количество домовладений, расположенных в границах территории садоводства, для которых реализуются мероприятия, необходимые для создания технической возможности их подключения | Срок догазификации | |
|---|---|---|---|---|---|---|---|---|---|---|---|---|
| | | | | | | | | | | | месяц | год |
| 1 | 2 | 3 | 4 | 5 | 6 | 7 | 8 | 9 | 10 | 11 | 12 | 13 |
| 4253. | Среднеахтубинский муниципальный район | г. Краснослободск | СНТ "Опытник-3" | врезка на участке заявителя (нулевая врезка) | ООО "Газпром газораспределение Волгоград" | 34-24-505-63199 | ул.Айвовая, д. 67 | | | | июль | 2027 |
| 4254. | Среднеахтубинский муниципальный район | г. Краснослободск | СНТ "Опытник-3" | врезка на участке заявителя (нулевая врезка) | ООО "Газпром газораспределение Волгоград" | 34-24-505-63197 | ул.Набережная, д. 136 | | | | июль | 2027 |
| 4255. | Среднеахтубинский муниципальный район | г. Краснослободск | СНТ "Опытник-3" | строительство газопровода-ввода | ООО "Газпром газораспределение Волгоград" | 34-24-505-63196 | ул.Набережная, д. 136Б | | | | июль | 2027 |
| 4256. | Среднеахтубинский муниципальный район | г. Краснослободск | СНТ "Опытник-3" | строительство газопровода-ввода | ООО "Газпром газораспределение Волгоград" | 34-24-505-63195 | ул.Набережная, д. 157 | | | | июль | 2027 |
| 4257. | Среднеахтубинский муниципальный район | г. Краснослободск | СНТ "Опытник-3" | строительство газопровода-ввода | ООО "Газпром газораспределение Волгоград" | 34-24-505-63194 | ул.Набережная, д. 158 | | | | июль | 2027 |
| 4258. | Среднеахтубинский муниципальный район | г. Краснослободск | СНТ "Опытник-3" | строительство газопровода-ввода | ООО "Газпром газораспределение Волгоград" | 34-24-505-63193 | ул.Набережная, д. 165 | | | | июль | 2027 |
| 4259. | Среднеахтубинский муниципальный район | г. Краснослободск | СНТ "Опытник-3" | строительство газопровода-ввода | ООО "Газпром газораспределение Волгоград" | 34-24-505-63192 | ул.Набережная, д. 174 | | | | июль | 2027 |
| 4260. | Среднеахтубинский муниципальный район | г. Краснослободск | СНТ "Опытник-3" | строительство газопровода-ввода | ООО "Газпром газораспределение Волгоград" | 34-24-505-63191 | ул.Набережная, д. 174а | | | | июль | 2027 |

| № п/п | Муниципальное образование | Наименование населенного пункта | Наименование садоводческого некоммерческого товарищества | Мероприятия, необходимые для подключения или создания технической возможности подключения домовладений, расположенных в границах территории садоводства | Наименование газораспределительной организации | Код объекта строительства | Адрес домовладения (домовладений), расположенного в границах территории садоводства, для которого реализуются мероприятия, необходимые для подключения (улица, номер домовладения) | Адрес домовладения (домовладений), расположенного в границах территории садоводства, для которого реализуются мероприятия, необходимые для создания технической возможности его подключения (улица, номер домовладения) | Общее количество домовладений, расположенных в границах территории садоводства, для которых реализуются мероприятия, необходимые для подключения | Общее количество домовладений, расположенных в границах территории садоводства, для которых реализуются мероприятия, необходимые для создания технической возможности их подключения | Срок догазификации | |
|---|---|---|---|---|---|---|---|---|---|---|---|---|
| | | | | | | | | | | | месяц | год |
| 1 | 2 | 3 | 4 | 5 | 6 | 7 | 8 | 9 | 10 | 11 | 12 | 13 |
| 4261. | Среднеахтубинский муниципальный район | г. Краснослободск | СНТ "Опытник-3" | строительство газопровода-ввода | ООО "Газпром газораспределение Волгоград" | 34-24-505-63190 | ул.Набережная, д. 175 | | | | июль | 2027 |
| 4262. | Среднеахтубинский муниципальный район | г. Краснослободск | СНТ "Опытник-3" | строительство газопровода-ввода | ООО "Газпром газораспределение Волгоград" | 34-24-505-63189 | ул.Набережная, д. 177 | | | | июль | 2027 |
| 4263. | Среднеахтубинский муниципальный район | г. Краснослободск | СНТ "Опытник-3" | строительство газопровода-ввода | ООО "Газпром газораспределение Волгоград" | 34-24-505-63188 | ул.Набережная, д. 178 | | | | июль | 2027 |
| 4264. | Среднеахтубинский муниципальный район | г. Краснослободск | СНТ "Опытник-3" | строительство газопровода-ввода | ООО "Газпром газораспределение Волгоград" | 34-24-505-63187 | ул.Набережная, д. 179 | | | | июль | 2027 |
| 4265. | Среднеахтубинский муниципальный район | г. Краснослободск | СНТ "Опытник-3" | врезка на участке заявителя (нулевая врезка) | ООО "Газпром газораспределение Волгоград" | 34-24-505-63186 | ул.Набережная, д. 180 | | | | июль | 2027 |
| 4266. | Среднеахтубинский муниципальный район | г. Краснослободск | СНТ "Опытник-3" | строительство газопровода-ввода | ООО "Газпром газораспределение Волгоград" | 34-24-505-63185 | ул.Набережная, д. 180Б | | | | июль | 2027 |
| 4267. | Среднеахтубинский муниципальный район | г. Краснослободск | СНТ "Опытник-3" | строительство газопровода-ввода | ООО "Газпром газораспределение Волгоград" | 34-24-505-63184 | ул.Набережная, д. 199 | | | | июль | 2027 |
| 4268. | Среднеахтубинский муниципальный район | г. Краснослободск | СНТ "Опытник-3" | строительство газопровода-ввода | ООО "Газпром газораспределение Волгоград" | 34-24-505-63183 | ул.Набережная, д. 200 | | | | июль | 2027 |

| № п/п | Муниципальное образование | Наименование населенного пункта | Наименование садоводческого некоммерческого товарищества | Мероприятия, необходимые для подключения или создания технической возможности подключения домовладений, расположенных в границах территории садоводства | Наименование газораспределительной организации | Код объекта строительства | Адрес домовладения (домовладений), расположенного в границах территории садоводства, для которого реализуются мероприятия, необходимые для подключения (улица, номер домовладения) | Адрес домовладения (домовладений), расположенного в границах территории садоводства, для которого реализуются мероприятия, необходимые для создания технической возможности его подключения (улица, номер домовладения) | Общее количество домовладений, расположенных в границах территории садоводства, для которых реализуются мероприятия, необходимые для подключения | Общее количество домовладений, расположенных в границах территории садоводства, для которых реализуются мероприятия, необходимые для создания технической возможности их подключения | Срок догазификации | |
|---|---|---|---|---|---|---|---|---|---|---|---|---|
| | | | | | | | | | | | месяц | год |
| 1 | 2 | 3 | 4 | 5 | 6 | 7 | 8 | 9 | 10 | 11 | 12 | 13 |
| 4269. | Среднеахтубинский муниципальный район | г. Краснослободск | СНТ "Опытник-3" | строительство газопровода-ввода | ООО "Газпром газораспределение Волгоград" | 34-24-505-63181 | ул.Набережная, д. 203 | | | | июль | 2027 |
| 4270. | Среднеахтубинский муниципальный район | г. Краснослободск | СНТ "Опытник-3" | строительство газопровода-ввода | ООО "Газпром газораспределение Волгоград" | 34-24-505-63180 | ул.Набережная, д. 207 | | | | июль | 2027 |
| 4271. | Среднеахтубинский муниципальный район | г. Краснослободск | СНТ "Опытник-3" | врезка на участке заявителя (нулевая врезка) | ООО "Газпром газораспределение Волгоград" | 34-24-505-63179 | ул.Набережная, д. 209 | | | | июль | 2027 |
| 4272. | Среднеахтубинский муниципальный район | г. Краснослободск | СНТ "Опытник-3" | строительство газопровода-ввода | ООО "Газпром газораспределение Волгоград" | 34-24-505-63178 | ул.Набережная, д. 210 | | | | июль | 2027 |
| 4273. | Среднеахтубинский муниципальный район | г. Краснослободск | СНТ "Опытник-3" | строительство газопровода-ввода | ООО "Газпром газораспределение Волгоград" | 34-24-505-63177 | ул.Набережная, д. 211 | | | | июль | 2027 |
| 4274. | Среднеахтубинский муниципальный район | г. Краснослободск | СНТ "Опытник-3" | врезка на участке заявителя (нулевая врезка) | ООО "Газпром газораспределение Волгоград" | 34-24-505-63176 | ул.Набережная, д. 212 | | | | июль | 2027 |
| 4275. | Среднеахтубинский муниципальный район | г. Краснослободск | СНТ "Опытник-3" | строительство газопровода-ввода | ООО "Газпром газораспределение Волгоград" | 34-24-505-63175 | ул.Набережная, д. 237 | | | | июль | 2027 |
| 4276. | Среднеахтубинский муниципальный район | г. Краснослободск | СНТ "Опытник-3" | строительство газопровода-ввода | ООО "Газпром газораспределение Волгоград" | 34-24-505-63174 | ул.Набережная, д. 241 | | | | июль | 2027 |

| № п/п | Муниципальное образование | Наименование населенного пункта | Наименование садоводческого некоммерческого товарищества | Мероприятия, необходимые для подключения или создания технической возможности подключения домовладений, расположенных в границах территории садоводства | Наименование газораспределительной организации | Код объекта строительства | Адрес домовладения (домовладений), расположенного в границах территории садоводства, для которого реализуются мероприятия, необходимые для подключения (улица, номер домовладения) | Адрес домовладения (домовладений), расположенного в границах территории садоводства, для которого реализуются мероприятия, необходимые для создания технической возможности его подключения (улица, номер домовладения) | Общее количество домовладений, расположенных в границах территории садоводства, для которых реализуются мероприятия, необходимые для подключения | Общее количество домовладений, расположенных в границах территории садоводства, для которых реализуются мероприятия, необходимые для создания технической возможности их подключения | Срок догазификации | |
|---|---|---|---|---|---|---|---|---|---|---|---|---|
| | | | | | | | | | | | месяц | год |
| 1 | 2 | 3 | 4 | 5 | 6 | 7 | 8 | 9 | 10 | 11 | 12 | 13 |
| 4277. | Среднеахтубинский муниципальный район | г. Краснослободск | СНТ "Опытник-3" | строительство газопровода-ввода | ООО "Газпром газораспределение Волгоград" | 34-24-505-63173 | ул.Набережная, д. 242 | | | | июль | 2027 |
| 4278. | Среднеахтубинский муниципальный район | г. Краснослободск | СНТ "Опытник-3" | врезка на участке заявителя (нулевая врезка) | ООО "Газпром газораспределение Волгоград" | 34-24-505-63172 | ул.Набережная, д. 243 | | | | июль | 2027 |
| 4279. | Среднеахтубинский муниципальный район | г. Краснослободск | СНТ "Опытник-3" | врезка на участке заявителя (нулевая врезка) | ООО "Газпром газораспределение Волгоград" | 34-24-505-63171 | ул.Набережная, д. 244 | | | | июль | 2027 |
| 4280. | Среднеахтубинский муниципальный район | г. Краснослободск | СНТ "Опытник-3" | врезка на участке заявителя (нулевая врезка) | ООО "Газпром газораспределение Волгоград" | 34-24-505-63170 | ул.Набережная, д. 246 | | | | июль | 2027 |
| 4281. | Среднеахтубинский муниципальный район | г. Краснослободск | СНТ "Опытник-3" | строительство газопровода-ввода | ООО "Газпром газораспределение Волгоград" | 34-24-505-63169 | ул.Набережная, д. 247 | | | | июль | 2027 |
| 4282. | Среднеахтубинский муниципальный район | г. Краснослободск | СНТ "Опытник-3" | врезка на участке заявителя (нулевая врезка) | ООО "Газпром газораспределение Волгоград" | 34-24-505-63168 | ул.Набережная, д. 248 | | | | июль | 2027 |
| 4283. | Среднеахтубинский муниципальный район | г. Краснослободск | СНТ "Опытник-3" | врезка на участке заявителя (нулевая врезка) | ООО "Газпром газораспределение Волгоград" | 34-24-505-63167 | ул.Набережная, д. 249 | | | | июль | 2027 |
| 4284. | Среднеахтубинский муниципальный район | г. Краснослободск | СНТ "Опытник-3" | строительство газопровода-ввода | ООО "Газпром газораспределение Волгоград" | 34-24-505-63166 | ул.Набережная, д. 250 | | | | июль | 2027 |

| № п/п | Муниципальное образование | Наименование населенного пункта | Наименование садоводческого некоммерческого товарищества | Мероприятия, необходимые для подключения или создания технической возможности подключения домовладений, расположенных в границах территории садоводства | Наименование газораспределительной организации | Код объекта строительства | Адрес домовладения (домовладений), расположенного в границах территории садоводства, для которого реализуются мероприятия, необходимые для подключения (улица, номер домовладения) | Адрес домовладения (домовладений), расположенного в границах территории садоводства, для которого реализуются мероприятия, необходимые для создания технической возможности его подключения (улица, номер домовладения) | Общее количество домовладений, расположенных в границах территории садоводства, для которых реализуются мероприятия, необходимые для подключения | Общее количество домовладений, расположенных в границах территории садоводства, для которых реализуются мероприятия, необходимые для создания технической возможности их подключения | Срок догазификации | |
|---|---|---|---|---|---|---|---|---|---|---|---|---|
| | | | | | | | | | | | месяц | год |
| 1 | 2 | 3 | 4 | 5 | 6 | 7 | 8 | 9 | 10 | 11 | 12 | 13 |
| 4285. | Среднеахтубинский муниципальный район | г. Краснослободск | СНТ "Опытник-3" | врезка на участке заявителя (нулевая врезка) | ООО "Газпром газораспределение Волгоград" | 34-24-505-63165 | ул.Набережная, д. 252 | | | | июль | 2027 |
| 4286. | Среднеахтубинский муниципальный район | г. Краснослободск | СНТ "Опытник-3" | врезка на участке заявителя (нулевая врезка) | ООО "Газпром газораспределение Волгоград" | 34-24-505-63164 | ул.Набережная, д. 254 | | | | июль | 2027 |
| 4287. | Среднеахтубинский муниципальный район | г. Краснослободск | СНТ "Опытник-3" | строительство газопровода-ввода | ООО "Газпром газораспределение Волгоград" | 34-24-505-63163 | ул.Набережная, д. 258 | | | | июль | 2027 |
| 4288. | Среднеахтубинский муниципальный район | г. Краснослободск | СНТ "Опытник-3" | врезка на участке заявителя (нулевая врезка) | ООО "Газпром газораспределение Волгоград" | 34-24-505-63162 | ул.Набережная, д. 266 | | | | июль | 2027 |
| 4289. | Среднеахтубинский муниципальный район | г. Краснослободск | СНТ "Опытник-3" | строительство газопровода-ввода | ООО "Газпром газораспределение Волгоград" | 34-24-505-63161 | ул.Набережная, д. 268 | | | | июль | 2027 |
| 4290. | Среднеахтубинский муниципальный район | г. Краснослободск | СНТ "Опытник-3" | врезка на участке заявителя (нулевая врезка) | ООО "Газпром газораспределение Волгоград" | 34-24-505-63160 | ул.Набережная, д. 278 | | | | июль | 2027 |
| 4291. | Среднеахтубинский муниципальный район | г. Краснослободск | СНТ "Опытник-3" | строительство газопровода-ввода | ООО "Газпром газораспределение Волгоград" | 34-24-505-63159 | ул.Набережная, д. 288 | | | | июль | 2027 |
| 4292. | Среднеахтубинский муниципальный район | г. Краснослободск | СНТ "Опытник-3" | строительство газопровода-ввода | ООО "Газпром газораспределение Волгоград" | 34-24-505-63158 | ул.Набережная, д. 304 | | | | июль | 2027 |

| № п/п | Муниципальное образование | Наименование населенного пункта | Наименование садоводческого некоммерческого товарищества | Мероприятия, необходимые для подключения или создания технической возможности подключения домовладений, расположенных в границах территории садоводства | Наименование газораспределительной организации | Код объекта строительства | Адрес домовладения (домовладений), расположенного в границах территории садоводства, для которого реализуются мероприятия, необходимые для подключения (улица, номер домовладения) | Адрес домовладения (домовладений), расположенного в границах территории садоводства, для которого реализуются мероприятия, необходимые для создания технической возможности его подключения (улица, номер домовладения) | Общее количество домовладений, расположенных в границах территории садоводства, для которых реализуются мероприятия, необходимые для подключения | Общее количество домовладений, расположенных в границах территории садоводства, для которых реализуются мероприятия, необходимые для создания технической возможности их подключения | Срок догазификации | |
|---|---|---|---|---|---|---|---|---|---|---|---|---|
| | | | | | | | | | | | месяц | год |
| 1 | 2 | 3 | 4 | 5 | 6 | 7 | 8 | 9 | 10 | 11 | 12 | 13 |
| 4293. | Среднеахтубинский муниципальный район | г. Краснослободск | СНТ "Опытник-3" | строительство газопровода-ввода | ООО "Газпром газораспределение Волгоград" | 34-24-505-63157 | ул.Набережная, д. 308 | | | | июль | 2027 |
| 4294. | Среднеахтубинский муниципальный район | г. Краснослободск | СНТ "Опытник-3" | строительство газопровода-ввода | ООО "Газпром газораспределение Волгоград" | 34-24-505-63155 | ул.Набережная, д. 313 | | | | июль | 2027 |
| 4295. | Среднеахтубинский муниципальный район | г. Краснослободск | СНТ "Опытник-3" | строительство газопровода-ввода | ООО "Газпром газораспределение Волгоград" | 34-24-505-63154 | ул.Набережная, д. 315 | | | | июль | 2027 |
| 4296. | Среднеахтубинский муниципальный район | г. Краснослободск | СНТ "Опытник-3" | врезка на участке заявителя (нулевая врезка) | ООО "Газпром газораспределение Волгоград" | 34-24-505-63153 | ул.Набережная, д. 319 | | | | июль | 2027 |
| 4297. | Среднеахтубинский муниципальный район | г. Краснослободск | СНТ "Опытник-3" | врезка на участке заявителя (нулевая врезка) | ООО "Газпром газораспределение Волгоград" | 34-24-505-63152 | ул.Набережная, д. 320 | | | | июль | 2027 |
| 4298. | Среднеахтубинский муниципальный район | г. Краснослободск | СНТ "Опытник-3" | врезка на участке заявителя (нулевая врезка) | ООО "Газпром газораспределение Волгоград" | 34-24-505-63151 | ул.Набережная, д. 322 | | | | июль | 2027 |
| 4299. | Среднеахтубинский муниципальный район | г. Краснослободск | СНТ "Опытник-3" | строительство газопровода-ввода | ООО "Газпром газораспределение Волгоград" | 34-24-505-63150 | ул.Набережная, д. 323 | | | | июль | 2027 |
| 4300. | Среднеахтубинский муниципальный район | г. Краснослободск | СНТ "Опытник-3" | строительство газопровода-ввода | ООО "Газпром газораспределение Волгоград" | 34-24-505-63149 | ул.Набережная, д. 324 | | | | июль | 2027 |

| № п/п | Муниципальное образование | Наименование населенного пункта | Наименование садоводческого некоммерческого товарищества | Мероприятия, необходимые для подключения или создания технической возможности подключения домовладений, расположенных в границах территории садоводства | Наименование газораспределительной организации | Код объекта строительства | Адрес домовладения (домовладений), расположенного в границах территории садоводства, для которого реализуются мероприятия, необходимые для подключения (улица, номер домовладения) | Адрес домовладения (домовладений), расположенного в границах территории садоводства, для которого реализуются мероприятия, необходимые для создания технической возможности его подключения (улица, номер домовладения) | Общее количество домовладений, расположенных в границах территории садоводства, для которых реализуются мероприятия, необходимые для подключения | Общее количество домовладений, расположенных в границах территории садоводства, для которых реализуются мероприятия, необходимые для создания технической возможности их подключения | Срок догазификации | |
|---|---|---|---|---|---|---|---|---|---|---|---|---|
| | | | | | | | | | | | месяц | год |
| 1 | 2 | 3 | 4 | 5 | 6 | 7 | 8 | 9 | 10 | 11 | 12 | 13 |
| 4301. | Среднеахтубинский муниципальный район | г. Краснослободск | СНТ "Опытник-3" | строительство газопровода-ввода | ООО "Газпром газораспределение Волгоград" | 34-24-505-63148 | ул.Набережная, д. 328 | | | | июль | 2027 |
| 4302. | Среднеахтубинский муниципальный район | г. Краснослободск | СНТ "Опытник-3" | строительство газопровода-ввода | ООО "Газпром газораспределение Волгоград" | 34-24-505-63146 | ул.Набережная, д. 330а | | | | июль | 2027 |
| 4303. | Среднеахтубинский муниципальный район | г. Краснослободск | СНТ "Опытник-3" | строительство газопровода-ввода | ООО "Газпром газораспределение Волгоград" | 34-24-505-63145 | ул.Набережная, д. 332 | | | | июль | 2027 |
| 4304. | Среднеахтубинский муниципальный район | г. Краснослободск | СНТ "Опытник-3" | врезка на участке заявителя (нулевая врезка) | ООО "Газпром газораспределение Волгоград" | 34-24-505-63144 | ул.Набережная, д. 336 | | | | июль | 2027 |
| 4305. | Среднеахтубинский муниципальный район | г. Краснослободск | СНТ "Опытник-3" | врезка на участке заявителя (нулевая врезка) | ООО "Газпром газораспределение Волгоград" | 34-24-505-63143 | ул.Набережная, д. 338 | | | | июль | 2027 |
| 4306. | Среднеахтубинский муниципальный район | г. Краснослободск | СНТ "Опытник-3" | строительство газопровода-ввода | ООО "Газпром газораспределение Волгоград" | 34-24-505-63142 | ул.Набережная, д. 339 | | | | июль | 2027 |
| 4307. | Среднеахтубинский муниципальный район | г. Краснослободск | СНТ "Опытник-3" | врезка на участке заявителя (нулевая врезка) | ООО "Газпром газораспределение Волгоград" | 34-24-505-63141 | ул.Набережная, д. 342 | | | | июль | 2027 |
| 4308. | Среднеахтубинский муниципальный район | г. Краснослободск | СНТ "Опытник-3" | врезка на участке заявителя (нулевая врезка) | ООО "Газпром газораспределение Волгоград" | 34-24-505-63139 | ул.Набережная, д. 347 | | | | июль | 2027 |

| № п/п | Муниципальное образование | Наименование населенного пункта | Наименование садоводческого некоммерческого товарищества | Мероприятия, необходимые для подключения или создания технической возможности подключения домовладений, расположенных в границах территории садоводства | Наименование газораспределительной организации | Код объекта строительства | Адрес домовладения (домовладений), расположенного в границах территории садоводства, для которого реализуются мероприятия, необходимые для подключения (улица, номер домовладения) | Адрес домовладения (домовладений), расположенного в границах территории садоводства, для которого реализуются мероприятия, необходимые для создания технической возможности его подключения (улица, номер домовладения) | Общее количество домовладений, расположенных в границах территории садоводства, для которых реализуются мероприятия, необходимые для подключения | Общее количество домовладений, расположенных в границах территории садоводства, для которых реализуются мероприятия, необходимые для создания технической возможности их подключения | Срок догазификации | |
|---|---|---|---|---|---|---|---|---|---|---|---|---|
| | | | | | | | | | | | месяц | год |
| 1 | 2 | 3 | 4 | 5 | 6 | 7 | 8 | 9 | 10 | 11 | 12 | 13 |
| 4309. | Среднеахтубинский муниципальный район | г. Краснослободск | СНТ "Опытник-3" | строительство газопровода-ввода | ООО "Газпром газораспределение Волгоград" | 34-24-505-63138 | ул.Набережная, д. 349 | | | | июль | 2027 |
| 4310. | Среднеахтубинский муниципальный район | г. Краснослободск | СНТ "Опытник-3" | врезка на участке заявителя (нулевая врезка) | ООО "Газпром газораспределение Волгоград" | 34-24-505-63137 | ул.Набережная, д. 353 | | | | июль | 2027 |
| 4311. | Среднеахтубинский муниципальный район | г. Краснослободск | СНТ "Опытник-3" | строительство газопровода-ввода | ООО "Газпром газораспределение Волгоград" | 34-24-505-63136 | ул.Набережная, д. 354 | | | | июль | 2027 |
| 4312. | Среднеахтубинский муниципальный район | г. Краснослободск | СНТ "Опытник-3" | врезка на участке заявителя (нулевая врезка) | ООО "Газпром газораспределение Волгоград" | 34-24-505-63134 | ул.Набережная, д. 358 | | | | июль | 2027 |
| 4313. | Среднеахтубинский муниципальный район | г. Краснослободск | СНТ "Опытник-3" | врезка на участке заявителя (нулевая врезка) | ООО "Газпром газораспределение Волгоград" | 34-24-505-63133 | ул.Набережная, д. 359 | | | | июль | 2027 |
| 4314. | Среднеахтубинский муниципальный район | г. Краснослободск | СНТ "Опытник-3" | врезка на участке заявителя (нулевая врезка) | ООО "Газпром газораспределение Волгоград" | 34-24-505-63132 | ул.Набережная, д. 360 | | | | июль | 2027 |
| 4315. | Среднеахтубинский муниципальный район | г. Краснослободск | СНТ "Опытник-3" | строительство газопровода-ввода | ООО "Газпром газораспределение Волгоград" | 34-24-505-63131 | ул.Набережная, д. 364 | | | | июль | 2027 |
| 4316. | Среднеахтубинский муниципальный район | г. Краснослободск | СНТ "Опытник-3" | строительство газопровода-ввода | ООО "Газпром газораспределение Волгоград" | 34-24-505-63130 | ул.Набережная, д. 366 | | | | июль | 2027 |

| № п/п | Муниципальное образование | Наименование населенного пункта | Наименование садоводческого некоммерческого товарищества | Мероприятия, необходимые для подключения или создания технической возможности подключения домовладений, расположенных в границах территории садоводства | Наименование газораспределительной организации | Код объекта строительства | Адрес домовладения (домовладений), расположенного в границах территории садоводства, для которого реализуются мероприятия, необходимые для подключения (улица, номер домовладения) | Адрес домовладения (домовладений), расположенного в границах территории садоводства, для которого реализуются мероприятия, необходимые для создания технической возможности его подключения (улица, номер домовладения) | Общее количество домовладений, расположенных в границах территории садоводства, для которых реализуются мероприятия, необходимые для подключения | Общее количество домовладений, расположенных в границах территории садоводства, для которых реализуются мероприятия, необходимые для создания технической возможности их подключения | Срок догазификации | |
|---|---|---|---|---|---|---|---|---|---|---|---|---|
| | | | | | | | | | | | месяц | год |
| 1 | 2 | 3 | 4 | 5 | 6 | 7 | 8 | 9 | 10 | 11 | 12 | 13 |
| 4317. | Среднеахтубинский муниципальный район | г. Краснослободск | СНТ "Опытник-3" | строительство газопровода-ввода | ООО "Газпром газораспределение Волгоград" | 34-24-505-63129 | ул.Набережная, д. 369 | | | | июль | 2027 |
| 4318. | Среднеахтубинский муниципальный район | г. Краснослободск | СНТ "Опытник-3" | врезка на участке заявителя (нулевая врезка) | ООО "Газпром газораспределение Волгоград" | 34-24-505-63128 | ул.Набережная, д. 371 | | | | июль | 2027 |
| 4319. | Среднеахтубинский муниципальный район | г. Краснослободск | СНТ "Опытник-3" | строительство газопровода-ввода | ООО "Газпром газораспределение Волгоград" | 34-24-505-63127 | ул.Набережная, д. 405 | | | | июль | 2027 |
| 4320. | Среднеахтубинский муниципальный район | г. Краснослободск | СНТ "Опытник-3" | врезка на участке заявителя (нулевая врезка) | ООО "Газпром газораспределение Волгоград" | 34-24-505-63126 | ул.Набережная, д. 430 | | | | июль | 2027 |
| 4321. | Среднеахтубинский муниципальный район | г. Краснослободск | СНТ "Опытник-3" | строительство газопровода-ввода | ООО "Газпром газораспределение Волгоград" | 34-24-505-63125 | ул.Набережная, д. 431 | | | | июль | 2027 |
| 4322. | Среднеахтубинский муниципальный район | г. Краснослободск | СНТ "Опытник-3" | строительство газопровода-ввода | ООО "Газпром газораспределение Волгоград" | 34-24-505-63123 | ул.Набережная, д. 443 | | | | июль | 2027 |
| 4323. | Среднеахтубинский муниципальный район | г. Краснослободск | СНТ "Опытник-3" | врезка на участке заявителя (нулевая врезка) | ООО "Газпром газораспределение Волгоград" | 34-24-505-63122 | ул.Набережная, д. 450 | | | | июль | 2027 |
| 4324. | Среднеахтубинский муниципальный район | г. Краснослободск | СНТ "Опытник-3" | врезка на участке заявителя (нулевая врезка) | ООО "Газпром газораспределение Волгоград" | 34-24-505-63121 | ул.Набережная, д. 454 | | | | июль | 2027 |

| № п/п | Муниципальное образование | Наименование населенного пункта | Наименование садоводческого некоммерческого товарищества | Мероприятия, необходимые для подключения или создания технической возможности подключения домовладений, расположенных в границах территории садоводства | Наименование газораспределительной организации | Код объекта строительства | Адрес домовладения (домовладений), расположенного в границах территории садоводства, для которого реализуются мероприятия, необходимые для подключения (улица, номер домовладения) | Адрес домовладения (домовладений), расположенного в границах территории садоводства, для которого реализуются мероприятия, необходимые для создания технической возможности его подключения (улица, номер домовладения) | Общее количество домовладений, расположенных в границах территории садоводства, для которых реализуются мероприятия, необходимые для подключения | Общее количество домовладений, расположенных в границах территории садоводства, для которых реализуются мероприятия, необходимые для создания технической возможности их подключения | Срок догазификации | |
|---|---|---|---|---|---|---|---|---|---|---|---|---|
| | | | | | | | | | | | месяц | год |
| 1 | 2 | 3 | 4 | 5 | 6 | 7 | 8 | 9 | 10 | 11 | 12 | 13 |
| 4325. | Среднеахтубинский муниципальный район | г. Краснослободск | СНТ "Опытник-3" | врезка на участке заявителя (нулевая врезка) | ООО "Газпром газораспределение Волгоград" | 34-24-505-63119 | ул.Набережная, д. 488 | | | | июль | 2027 |
| 4326. | Среднеахтубинский муниципальный район | г. Краснослободск | СНТ "Опытник-3" | строительство газопровода-ввода | ООО "Газпром газораспределение Волгоград" | 34-24-505-63117 | ул.Набережная, д. 497 | | | | июль | 2027 |
| 4327. | Среднеахтубинский муниципальный район | г. Краснослободск | СНТ "Опытник-3" | строительство газопровода-ввода | ООО "Газпром газораспределение Волгоград" | 34-24-505-63116 | ул.Набережная, д. 498 | | | | июль | 2027 |
| 4328. | Среднеахтубинский муниципальный район | г. Краснослободск | СНТ "Опытник-3" | врезка на участке заявителя (нулевая врезка) | ООО "Газпром газораспределение Волгоград" | 34-24-505-63115 | ул.Набережная, д. 501 | | | | июль | 2027 |
| 4329. | Среднеахтубинский муниципальный район | г. Краснослободск | СНТ "Опытник-3" | строительство газопровода-ввода | ООО "Газпром газораспределение Волгоград" | 34-24-505-63113 | ул.Набережная, д. 506/1 | | | | июль | 2027 |
| 4330. | Среднеахтубинский муниципальный район | г. Краснослободск | СНТ "Опытник-3" | строительство газопровода-ввода | ООО "Газпром газораспределение Волгоград" | 34-24-505-63112 | ул.Набережная, д. 506а | | | | июль | 2027 |
| 4331. | Среднеахтубинский муниципальный район | г. Краснослободск | СНТ "Опытник-3" | строительство газопровода-ввода | ООО "Газпром газораспределение Волгоград" | 34-24-505-63110 | ул.Набережная, д. 520 | | | | июль | 2027 |
| 4332. | Среднеахтубинский муниципальный район | г. Краснослободск | СНТ "Опытник-3" | врезка на участке заявителя (нулевая врезка) | ООО "Газпром газораспределение Волгоград" | 34-24-505-63109 | ул.Набережная, д. 523 | | | | июль | 2027 |

| № п/п | Муниципальное образование | Наименование населенного пункта | Наименование садоводческого некоммерческого товарищества | Мероприятия, необходимые для подключения или создания технической возможности подключения домовладений, расположенных в границах территории садоводства | Наименование газораспределительной организации | Код объекта строительства | Адрес домовладения (домовладений), расположенного в границах территории садоводства, для которого реализуются мероприятия, необходимые для подключения (улица, номер домовладения) | Адрес домовладения (домовладений), расположенного в границах территории садоводства, для которого реализуются мероприятия, необходимые для создания технической возможности его подключения (улица, номер домовладения) | Общее количество домовладений, расположенных в границах территории садоводства, для которых реализуются мероприятия, необходимые для подключения | Общее количество домовладений, расположенных в границах территории садоводства, для которых реализуются мероприятия, необходимые для создания технической возможности их подключения | Срок догазификации | |
|---|---|---|---|---|---|---|---|---|---|---|---|---|
| | | | | | | | | | | | месяц | год |
| 1 | 2 | 3 | 4 | 5 | 6 | 7 | 8 | 9 | 10 | 11 | 12 | 13 |
| 4333. | Среднеахтубинский муниципальный район | г. Краснослободск | СНТ "Опытник-3" | врезка на участке заявителя (нулевая врезка) | ООО "Газпром газораспределение Волгоград" | 34-24-505-63105 | ул.Полевая, д. 1н2 | | | | июль | 2027 |
| 4334. | Среднеахтубинский муниципальный район | г. Краснослободск | СНТ "Опытник-3" | строительство газопровода-ввода | ООО "Газпром газораспределение Волгоград" | 34-24-505-63104 | ул.Полевая, д. 39н | | | | июль | 2027 |
| 4335. | Среднеахтубинский муниципальный район | г. Краснослободск | СНТ "Опытник-3" | строительство газопровода-ввода | ООО "Газпром газораспределение Волгоград" | 34-24-505-63103 | ул.Полевая, д. 3н | | | | июль | 2027 |
| 4336. | Среднеахтубинский муниципальный район | г. Краснослободск | СНТ "Опытник-3" | строительство газопровода-ввода | ООО "Газпром газораспределение Волгоград" | 34-24-505-63102 | ул.Садовая, д. 100 | | | | июль | 2027 |
| 4337. | Среднеахтубинский муниципальный район | г. Краснослободск | СНТ "Опытник-3" | строительство газопровода-ввода | ООО "Газпром газораспределение Волгоград" | 34-24-505-63100 | ул.Садовая, д. 103 | | | | июль | 2027 |
| 4338. | Среднеахтубинский муниципальный район | г. Краснослободск | СНТ "Опытник-3" | строительство газопровода-ввода | ООО "Газпром газораспределение Волгоград" | 34-24-505-63099 | ул.Садовая, д. 104 | | | | июль | 2027 |
| 4339. | Среднеахтубинский муниципальный район | г. Краснослободск | СНТ "Опытник-3" | строительство газопровода-ввода | ООО "Газпром газораспределение Волгоград" | 34-24-505-63098 | ул.Садовая, д. 105 | | | | июль | 2027 |
| 4340. | Среднеахтубинский муниципальный район | г. Краснослободск | СНТ "Опытник-3" | врезка на участке заявителя (нулевая врезка) | ООО "Газпром газораспределение Волгоград" | 34-24-505-63097 | ул.Садовая, д. 106а | | | | июль | 2027 |

| № п/п | Муниципальное образование | Наименование населенного пункта | Наименование садоводческого некоммерческого товарищества | Мероприятия, необходимые для подключения или создания технической возможности подключения домовладений, расположенных в границах территории садоводства | Наименование газораспределительной организации | Код объекта строительства | Адрес домовладения (домовладений), расположенного в границах территории садоводства, для которого реализуются мероприятия, необходимые для подключения (улица, номер домовладения) | Адрес домовладения (домовладений), расположенного в границах территории садоводства, для которого реализуются мероприятия, необходимые для создания технической возможности его подключения (улица, номер домовладения) | Общее количество домовладений, расположенных в границах территории садоводства, для которых реализуются мероприятия, необходимые для подключения | Общее количество домовладений, расположенных в границах территории садоводства, для которых реализуются мероприятия, необходимые для создания технической возможности их подключения | Срок догазификации | |
|---|---|---|---|---|---|---|---|---|---|---|---|---|
| | | | | | | | | | | | месяц | год |
| 1 | 2 | 3 | 4 | 5 | 6 | 7 | 8 | 9 | 10 | 11 | 12 | 13 |
| 4341. | Среднеахтубинский муниципальный район | г. Краснослободск | СНТ "Опытник-3" | врезка на участке заявителя (нулевая врезка) | ООО "Газпром газораспределение Волгоград" | 34-24-505-63096 | ул.Садовая, д. 111 | | | | июль | 2027 |
| 4342. | Среднеахтубинский муниципальный район | г. Краснослободск | СНТ "Опытник-3" | врезка на участке заявителя (нулевая врезка) | ООО "Газпром газораспределение Волгоград" | 34-24-505-63095 | ул.Садовая, д. 117 | | | | июль | 2027 |
| 4343. | Среднеахтубинский муниципальный район | г. Краснослободск | СНТ "Опытник-3" | врезка на участке заявителя (нулевая врезка) | ООО "Газпром газораспределение Волгоград" | 34-24-505-63094 | ул.Садовая, д. 118 | | | | июль | 2027 |
| 4344. | Среднеахтубинский муниципальный район | г. Краснослободск | СНТ "Опытник-3" | врезка на участке заявителя (нулевая врезка) | ООО "Газпром газораспределение Волгоград" | 34-24-505-63093 | ул.Садовая, д. 119 | | | | июль | 2027 |
| 4345. | Среднеахтубинский муниципальный район | г. Краснослободск | СНТ "Опытник-3" | строительство газопровода-ввода | ООО "Газпром газораспределение Волгоград" | 34-24-505-63092 | ул.Садовая, д. 120 | | | | июль | 2027 |
| 4346. | Среднеахтубинский муниципальный район | г. Краснослободск | СНТ "Опытник-3" | строительство газопровода-ввода | ООО "Газпром газораспределение Волгоград" | 34-24-505-63091 | ул.Садовая, д. 121 | | | | июль | 2027 |
| 4347. | Среднеахтубинский муниципальный район | г. Краснослободск | СНТ "Опытник-3" | врезка на участке заявителя (нулевая врезка) | ООО "Газпром газораспределение Волгоград" | 34-24-505-63090 | ул.Садовая, д. 123 | | | | июль | 2027 |
| 4348. | Среднеахтубинский муниципальный район | г. Краснослободск | СНТ "Опытник-3" | врезка на участке заявителя (нулевая врезка) | ООО "Газпром газораспределение Волгоград" | 34-24-505-63089 | ул.Садовая, д. 125 | | | | июль | 2027 |

| № п/п | Муниципальное образование | Наименование населенного пункта | Наименование садоводческого некоммерческого товарищества | Мероприятия, необходимые для подключения или создания технической возможности подключения домовладений, расположенных в границах территории садоводства | Наименование газораспределительной организации | Код объекта строительства | Адрес домовладения (домовладений), расположенного в границах территории садоводства, для которого реализуются мероприятия, необходимые для подключения (улица, номер домовладения) | Адрес домовладения (домовладений), расположенного в границах территории садоводства, для которого реализуются мероприятия, необходимые для создания технической возможности его подключения (улица, номер домовладения) | Общее количество домовладений, расположенных в границах территории садоводства, для которых реализуются мероприятия, необходимые для подключения | Общее количество домовладений, расположенных в границах территории садоводства, для которых реализуются мероприятия, необходимые для создания технической возможности их подключения | Срок догазификации | |
|---|---|---|---|---|---|---|---|---|---|---|---|---|
| | | | | | | | | | | | месяц | год |
| 1 | 2 | 3 | 4 | 5 | 6 | 7 | 8 | 9 | 10 | 11 | 12 | 13 |
| 4349. | Среднеахтубинский муниципальный район | г. Краснослободск | СНТ "Опытник-3" | строительство газопровода-ввода | ООО "Газпром газораспределение Волгоград" | 34-24-505-63087 | ул.Садовая, д. 127 | | | | июль | 2027 |
| 4350. | Среднеахтубинский муниципальный район | г. Краснослободск | СНТ "Опытник-3" | врезка на участке заявителя (нулевая врезка) | ООО "Газпром газораспределение Волгоград" | 34-24-505-63086 | ул.Садовая, д. 128 | | | | июль | 2027 |
| 4351. | Среднеахтубинский муниципальный район | г. Краснослободск | СНТ "Опытник-3" | врезка на участке заявителя (нулевая врезка) | ООО "Газпром газораспределение Волгоград" | 34-24-505-63085 | ул.Садовая, д. 137 | | | | июль | 2027 |
| 4352. | Среднеахтубинский муниципальный район | г. Краснослободск | СНТ "Опытник-3" | врезка на участке заявителя (нулевая врезка) | ООО "Газпром газораспределение Волгоград" | 34-24-505-63084 | ул.Садовая, д. 138а | | | | июль | 2027 |
| 4353. | Среднеахтубинский муниципальный район | г. Краснослободск | СНТ "Опытник-3" | врезка на участке заявителя (нулевая врезка) | ООО "Газпром газораспределение Волгоград" | 34-24-505-63083 | ул.Садовая, д. 140а | | | | июль | 2027 |
| 4354. | Среднеахтубинский муниципальный район | г. Краснослободск | СНТ "Опытник-3" | строительство газопровода-ввода | ООО "Газпром газораспределение Волгоград" | 34-24-505-63082 | ул.Садовая, д. 142 | | | | июль | 2027 |
| 4355. | Среднеахтубинский муниципальный район | г. Краснослободск | СНТ "Опытник-3" | врезка на участке заявителя (нулевая врезка) | ООО "Газпром газораспределение Волгоград" | 34-24-505-63081 | ул.Садовая, д. 143 | | | | июль | 2027 |
| 4356. | Среднеахтубинский муниципальный район | г. Краснослободск | СНТ "Опытник-3" | врезка на участке заявителя (нулевая врезка) | ООО "Газпром газораспределение Волгоград" | 34-24-505-63080 | ул.Садовая, д. 146 | | | | июль | 2027 |

| № п/п | Муниципальное образование | Наименование населенного пункта | Наименование садоводческого некоммерческого товарищества | Мероприятия, необходимые для подключения или создания технической возможности подключения домовладений, расположенных в границах территории садоводства | Наименование газораспределительной организации | Код объекта строительства | Адрес домовладения (домовладений), расположенного в границах территории садоводства, для которого реализуются мероприятия, необходимые для подключения (улица, номер домовладения) | Адрес домовладения (домовладений), расположенного в границах территории садоводства, для которого реализуются мероприятия, необходимые для создания технической возможности его подключения (улица, номер домовладения) | Общее количество домовладений, расположенных в границах территории садоводства, для которых реализуются мероприятия, необходимые для подключения | Общее количество домовладений, расположенных в границах территории садоводства, для которых реализуются мероприятия, необходимые для создания технической возможности их подключения | Срок догазификации | |
|---|---|---|---|---|---|---|---|---|---|---|---|---|
| | | | | | | | | | | | месяц | год |
| 1 | 2 | 3 | 4 | 5 | 6 | 7 | 8 | 9 | 10 | 11 | 12 | 13 |
| 4357. | Среднеахтубинский муниципальный район | г. Краснослободск | СНТ "Опытник-3" | врезка на участке заявителя (нулевая врезка) | ООО "Газпром газораспределение Волгоград" | 34-24-505-63079 | ул.Садовая, д. 151а | | | | июль | 2027 |
| 4358. | Среднеахтубинский муниципальный район | г. Краснослободск | СНТ "Опытник-3" | врезка на участке заявителя (нулевая врезка) | ООО "Газпром газораспределение Волгоград" | 34-24-505-63078 | ул.Садовая, д. 160 | | | | июль | 2027 |
| 4359. | Среднеахтубинский муниципальный район | г. Краснослободск | СНТ "Опытник-3" | строительство газопровода-ввода | ООО "Газпром газораспределение Волгоград" | 34-24-505-63077 | ул.Садовая, д. 162 | | | | июль | 2027 |
| 4360. | Среднеахтубинский муниципальный район | г. Краснослободск | СНТ "Опытник-3" | строительство газопровода-ввода | ООО "Газпром газораспределение Волгоград" | 34-24-505-63076 | ул.Садовая, д. 172 | | | | июль | 2027 |
| 4361. | Среднеахтубинский муниципальный район | г. Краснослободск | СНТ "Опытник-3" | врезка на участке заявителя (нулевая врезка) | ООО "Газпром газораспределение Волгоград" | 34-24-505-63075 | ул.Садовая, д. 191 | | | | июль | 2027 |
| 4362. | Среднеахтубинский муниципальный район | г. Краснослободск | СНТ "Опытник-3" | врезка на участке заявителя (нулевая врезка) | ООО "Газпром газораспределение Волгоград" | 34-24-505-63074 | ул.Садовая, д. 193 | | | | июль | 2027 |
| 4363. | Среднеахтубинский муниципальный район | г. Краснослободск | СНТ "Опытник-3" | строительство газопровода-ввода | ООО "Газпром газораспределение Волгоград" | 34-24-505-63073 | ул.Садовая, д. 194 | | | | июль | 2027 |
| 4364. | Среднеахтубинский муниципальный район | г. Краснослободск | СНТ "Опытник-3" | врезка на участке заявителя (нулевая врезка) | ООО "Газпром газораспределение Волгоград" | 34-24-505-63072 | ул.Садовая, д. 195 | | | | июль | 2027 |

| № п/п | Муниципальное образование | Наименование населенного пункта | Наименование садоводческого некоммерческого товарищества | Мероприятия, необходимые для подключения или создания технической возможности подключения домовладений, расположенных в границах территории садоводства | Наименование газораспределительной организации | Код объекта строительства | Адрес домовладения (домовладений), расположенного в границах территории садоводства, для которого реализуются мероприятия, необходимые для подключения (улица, номер домовладения) | Адрес домовладения (домовладений), расположенного в границах территории садоводства, для которого реализуются мероприятия, необходимые для создания технической возможности его подключения (улица, номер домовладения) | Общее количество домовладений, расположенных в границах территории садоводства, для которых реализуются мероприятия, необходимые для подключения | Общее количество домовладений, расположенных в границах территории садоводства, для которых реализуются мероприятия, необходимые для создания технической возможности их подключения | Срок догазификации | |
|---|---|---|---|---|---|---|---|---|---|---|---|---|
| | | | | | | | | | | | месяц | год |
| 1 | 2 | 3 | 4 | 5 | 6 | 7 | 8 | 9 | 10 | 11 | 12 | 13 |
| 4365. | Среднеахтубинский муниципальный район | г. Краснослободск | СНТ "Опытник-3" | строительство газопровода-ввода | ООО "Газпром газораспределение Волгоград" | 34-24-505-63071 | ул.Садовая, д. 196 | | | | июль | 2027 |
| 4366. | Среднеахтубинский муниципальный район | г. Краснослободск | СНТ "Опытник-3" | врезка на участке заявителя (нулевая врезка) | ООО "Газпром газораспределение Волгоград" | 34-24-505-63068 | ул.Садовая, д. 265 | | | | июль | 2027 |
| 4367. | Среднеахтубинский муниципальный район | г. Краснослободск | СНТ "Опытник-3" | врезка на участке заявителя (нулевая врезка) | ООО "Газпром газораспределение Волгоград" | 34-24-505-63067 | ул.Садовая, д. 286 | | | | июль | 2027 |
| 4368. | Среднеахтубинский муниципальный район | г. Краснослободск | СНТ "Опытник-3" | врезка на участке заявителя (нулевая врезка) | ООО "Газпром газораспределение Волгоград" | 34-24-505-63065 | ул.Садовая, д. 419 | | | | июль | 2027 |
| 4369. | Среднеахтубинский муниципальный район | г. Краснослободск | СНТ "Опытник-3" | строительство газопровода-ввода | ООО "Газпром газораспределение Волгоград" | 34-24-505-63064 | ул.Садовая, д. 433 | | | | июль | 2027 |
| 4370. | Среднеахтубинский муниципальный район | г. Краснослободск | СНТ "Опытник-3" | врезка на участке заявителя (нулевая врезка) | ООО "Газпром газораспределение Волгоград" | 34-24-505-63063 | ул.Садовая, д. 446 | | | | июль | 2027 |
| 4371. | Среднеахтубинский муниципальный район | г. Краснослободск | СНТ "Опытник-3" | врезка на участке заявителя (нулевая врезка) | ООО "Газпром газораспределение Волгоград" | 34-24-505-63062 | ул.Садовая, д. 464 | | | | июль | 2027 |
| 4372. | Среднеахтубинский муниципальный район | г. Краснослободск | СНТ "Опытник-3" | врезка на участке заявителя (нулевая врезка) | ООО "Газпром газораспределение Волгоград" | 34-24-505-63061 | ул.Садовая, д. 471 | | | | июль | 2027 |

| № п/п | Муниципальное образование | Наименование населенного пункта | Наименование садоводческого некоммерческого товарищества | Мероприятия, необходимые для подключения или создания технической возможности подключения домовладений, расположенных в границах территории садоводства | Наименование газораспределительной организации | Код объекта строительства | Адрес домовладения (домовладений), расположенного в границах территории садоводства, для которого реализуются мероприятия, необходимые для подключения (улица, номер домовладения) | Адрес домовладения (домовладений), расположенного в границах территории садоводства, для которого реализуются мероприятия, необходимые для создания технической возможности его подключения (улица, номер домовладения) | Общее количество домовладений, расположенных в границах территории садоводства, для которых реализуются мероприятия, необходимые для подключения | Общее количество домовладений, расположенных в границах территории садоводства, для которых реализуются мероприятия, необходимые для создания технической возможности их подключения | Срок догазификации | |
|---|---|---|---|---|---|---|---|---|---|---|---|---|
| | | | | | | | | | | | месяц | год |
| 1 | 2 | 3 | 4 | 5 | 6 | 7 | 8 | 9 | 10 | 11 | 12 | 13 |
| 4373. | Среднеахтубинский муниципальный район | г. Краснослободск | СНТ "Опытник-3" | врезка на участке заявителя (нулевая врезка) | ООО "Газпром газораспределение Волгоград" | 34-24-505-63060 | ул.Садовая, д. 476 | | | | июль | 2027 |
| 4374. | Среднеахтубинский муниципальный район | г. Краснослободск | СНТ "Опытник-3" | строительство газопровода-ввода | ООО "Газпром газораспределение Волгоград" | 34-24-505-63059 | ул.Садовая, д. 480 | | | | июль | 2027 |
| 4375. | Среднеахтубинский муниципальный район | г. Краснослободск | СНТ "Опытник-3" | врезка на участке заявителя (нулевая врезка) | ООО "Газпром газораспределение Волгоград" | 34-24-505-63058 | ул.Садовая, д. 480а | | | | июль | 2027 |
| 4376. | Среднеахтубинский муниципальный район | г. Краснослободск | СНТ "Опытник-3" | строительство газопровода-ввода | ООО "Газпром газораспределение Волгоград" | 34-24-505-63057 | ул.Садовая, д. 482 | | | | июль | 2027 |
| 4377. | Среднеахтубинский муниципальный район | г. Краснослободск | СНТ "Опытник-3" | врезка на участке заявителя (нулевая врезка) | ООО "Газпром газораспределение Волгоград" | 34-24-505-63056 | ул.Садовая, д. 483 | | | | июль | 2027 |
| 4378. | Среднеахтубинский муниципальный район | г. Краснослободск | СНТ "Опытник-3" | строительство газопровода-ввода | ООО "Газпром газораспределение Волгоград" | 34-24-505-63055 | ул.Садовая, д. 485 | | | | июль | 2027 |
| 4379. | Среднеахтубинский муниципальный район | г. Краснослободск | СНТ "Опытник-3" | врезка на участке заявителя (нулевая врезка) | ООО "Газпром газораспределение Волгоград" | 34-24-505-63054 | ул.Садовая, д. 494 | | | | июль | 2027 |
| 4380. | Среднеахтубинский муниципальный район | г. Краснослободск | СНТ "Опытник-3" | строительство газопровода-ввода | ООО "Газпром газораспределение Волгоград" | 34-24-505-63052 | ул.Садовая, д. 512 | | | | июль | 2027 |

| № п/п | Муниципальное образование | Наименование населенного пункта | Наименование садоводческого некоммерческого товарищества | Мероприятия, необходимые для подключения или создания технической возможности подключения домовладений, расположенных в границах территории садоводства | Наименование газораспределительной организации | Код объекта строительства | Адрес домовладения (домовладений), расположенного в границах территории садоводства, для которого реализуются мероприятия, необходимые для подключения (улица, номер домовладения) | Адрес домовладения (домовладений), расположенного в границах территории садоводства, для которого реализуются мероприятия, необходимые для создания технической возможности его подключения (улица, номер домовладения) | Общее количество домовладений, расположенных в границах территории садоводства, для которых реализуются мероприятия, необходимые для подключения | Общее количество домовладений, расположенных в границах территории садоводства, для которых реализуются мероприятия, необходимые для создания технической возможности их подключения | Срок догазификации | |
|---|---|---|---|---|---|---|---|---|---|---|---|---|
| | | | | | | | | | | | месяц | год |
| 1 | 2 | 3 | 4 | 5 | 6 | 7 | 8 | 9 | 10 | 11 | 12 | 13 |
| 4381. | Среднеахтубинский муниципальный район | г. Краснослободск | СНТ "Опытник-3" | врезка на участке заявителя (нулевая врезка) | ООО "Газпром газораспределение Волгоград" | 34-24-505-63051 | ул.Садовая, д. 62 | | | | июль | 2027 |
| 4382. | Среднеахтубинский муниципальный район | г. Краснослободск | СНТ "Опытник-3" | врезка на участке заявителя (нулевая врезка) | ООО "Газпром газораспределение Волгоград" | 34-24-505-63049 | ул.Садовая, д. 70 | | | | июль | 2027 |
| 4383. | Среднеахтубинский муниципальный район | г. Краснослободск | СНТ "Опытник-3" | врезка на участке заявителя (нулевая врезка) | ООО "Газпром газораспределение Волгоград" | 34-24-505-63048 | ул.Садовая, д. 71 | | | | июль | 2027 |
| 4384. | Среднеахтубинский муниципальный район | г. Краснослободск | СНТ "Опытник-3" | строительство газопровода-ввода | ООО "Газпром газораспределение Волгоград" | 34-24-505-63047 | ул.Садовая, д. 72 | | | | июль | 2027 |
| 4385. | Среднеахтубинский муниципальный район | г. Краснослободск | СНТ "Опытник-3" | врезка на участке заявителя (нулевая врезка) | ООО "Газпром газораспределение Волгоград" | 34-24-505-63046 | ул.Садовая, д. 73 | | | | июль | 2027 |
| 4386. | Среднеахтубинский муниципальный район | г. Краснослободск | СНТ "Опытник-3" | строительство газопровода-ввода | ООО "Газпром газораспределение Волгоград" | 34-24-505-63045 | ул.Садовая, д. 74 | | | | июль | 2027 |
| 4387. | Среднеахтубинский муниципальный район | г. Краснослободск | СНТ "Опытник-3" | врезка на участке заявителя (нулевая врезка) | ООО "Газпром газораспределение Волгоград" | 34-24-505-63044 | ул.Садовая, д. 75 | | | | июль | 2027 |
| 4388. | Среднеахтубинский муниципальный район | г. Краснослободск | СНТ "Опытник-3" | строительство газопровода-ввода | ООО "Газпром газораспределение Волгоград" | 34-24-505-63043 | ул.Садовая, д. 77 | | | | июль | 2027 |

| № п/п | Муниципальное образование | Наименование населенного пункта | Наименование садоводческого некоммерческого товарищества | Мероприятия, необходимые для подключения или создания технической возможности подключения домовладений, расположенных в границах территории садоводства | Наименование газораспределительной организации | Код объекта строительства | Адрес домовладения (домовладений), расположенного в границах территории садоводства, для которого реализуются мероприятия, необходимые для подключения (улица, номер домовладения) | Адрес домовладения (домовладений), расположенного в границах территории садоводства, для которого реализуются мероприятия, необходимые для создания технической возможности его подключения (улица, номер домовладения) | Общее количество домовладений, расположенных в границах территории садоводства, для которых реализуются мероприятия, необходимые для подключения | Общее количество домовладений, расположенных в границах территории садоводства, для которых реализуются мероприятия, необходимые для создания технической возможности их подключения | Срок догазификации | |
|---|---|---|---|---|---|---|---|---|---|---|---|---|
| | | | | | | | | | | | месяц | год |
| 1 | 2 | 3 | 4 | 5 | 6 | 7 | 8 | 9 | 10 | 11 | 12 | 13 |
| 4389. | Среднеахтубинский муниципальный район | г. Краснослободск | СНТ "Опытник-3" | врезка на участке заявителя (нулевая врезка) | ООО "Газпром газораспределение Волгоград" | 34-24-505-63042 | ул.Садовая, д. 78 | | | | июль | 2027 |
| 4390. | Среднеахтубинский муниципальный район | г. Краснослободск | СНТ "Опытник-3" | врезка на участке заявителя (нулевая врезка) | ООО "Газпром газораспределение Волгоград" | 34-24-505-63041 | ул.Садовая, д. 79 | | | | июль | 2027 |
| 4391. | Среднеахтубинский муниципальный район | г. Краснослободск | СНТ "Опытник-3" | строительство газопровода-ввода | ООО "Газпром газораспределение Волгоград" | 34-24-505-63039 | ул.Садовая, д. 83 | | | | июль | 2027 |
| 4392. | Среднеахтубинский муниципальный район | г. Краснослободск | СНТ "Опытник-3" | врезка на участке заявителя (нулевая врезка) | ООО "Газпром газораспределение Волгоград" | 34-24-505-63038 | ул.Садовая, д. 93 | | | | июль | 2027 |
| 4393. | Среднеахтубинский муниципальный район | г. Краснослободск | СНТ "Опытник-3" | врезка на участке заявителя (нулевая врезка) | ООО "Газпром газораспределение Волгоград" | 34-24-505-63037 | ул.Садовая, д. 95 | | | | июль | 2027 |
| 4394. | Среднеахтубинский муниципальный район | г. Краснослободск | СНТ "Опытник-3" | строительство газопровода-ввода | ООО "Газпром газораспределение Волгоград" | 34-24-505-63036 | ул.Садовая, д. 96 | | | | июль | 2027 |
| 4395. | Среднеахтубинский муниципальный район | г. Краснослободск | СНТ "Опытник-3" | врезка на участке заявителя (нулевая врезка) | ООО "Газпром газораспределение Волгоград" | 34-24-505-63035 | ул.Садовая, д. 97 | | | | июль | 2027 |
| 4396. | Среднеахтубинский муниципальный район | г. Краснослободск | СНТ "Опытник-3" | врезка на участке заявителя (нулевая врезка) | ООО "Газпром газораспределение Волгоград" | 34-24-505-63034 | ул.Садовая, д. 98 | | | | июль | 2027 |

| № п/п | Муниципальное образование | Наименование населенного пункта | Наименование садоводческого некоммерческого товарищества | Мероприятия, необходимые для подключения или создания технической возможности подключения домовладений, расположенных в границах территории садоводства | Наименование газораспределительной организации | Код объекта строительства | Адрес домовладения (домовладений), расположенного в границах территории садоводства, для которого реализуются мероприятия, необходимые для подключения (улица, номер домовладения) | Адрес домовладения (домовладений), расположенного в границах территории садоводства, для которого реализуются мероприятия, необходимые для создания технической возможности его подключения (улица, номер домовладения) | Общее количество домовладений, расположенных в границах территории садоводства, для которых реализуются мероприятия, необходимые для подключения | Общее количество домовладений, расположенных в границах территории садоводства, для которых реализуются мероприятия, необходимые для создания технической возможности их подключения | Срок догазификации | |
|---|---|---|---|---|---|---|---|---|---|---|---|---|
| | | | | | | | | | | | месяц | год |
| 1 | 2 | 3 | 4 | 5 | 6 | 7 | 8 | 9 | 10 | 11 | 12 | 13 |
| 4397. | Среднеахтубинский муниципальный район | г. Краснослободск | СНТ "Опытник-3" | строительство газопровода-ввода | ООО "Газпром газораспределение Волгоград" | 34-24-505-63033 | ул. Фруктовая, д. 373а | | | | июль | 2027 |
| 4398. | Среднеахтубинский муниципальный район | г. Краснослободск | СНТ "Опытник-3" | врезка на участке заявителя (нулевая врезка) | ООО "Газпром газораспределение Волгоград" | 34-24-505-63032 | ул. Фруктовая, д. 376 | | | | июль | 2027 |
| 4399. | Среднеахтубинский муниципальный район | г. Краснослободск | СНТ "Опытник-3" | врезка на участке заявителя (нулевая врезка) | ООО "Газпром газораспределение Волгоград" | 34-24-505-63031 | ул. Фруктовая, д. 378 | | | | июль | 2027 |
| 4400. | Среднеахтубинский муниципальный район | г. Краснослободск | СНТ "Опытник-3" | врезка на участке заявителя (нулевая врезка) | ООО "Газпром газораспределение Волгоград" | 34-24-505-63030 | ул. Фруктовая, д. 379 | | | | июль | 2027 |
| 4401. | Среднеахтубинский муниципальный район | г. Краснослободск | СНТ "Опытник-3" | врезка на участке заявителя (нулевая врезка) | ООО "Газпром газораспределение Волгоград" | 34-24-505-63029 | ул. Фруктовая, д. 380 | | | | июль | 2027 |
| 4402. | Среднеахтубинский муниципальный район | г. Краснослободск | СНТ "Опытник-3" | врезка на участке заявителя (нулевая врезка) | ООО "Газпром газораспределение Волгоград" | 34-24-505-63028 | ул. Фруктовая, д. 382 | | | | июль | 2027 |
| 4403. | Среднеахтубинский муниципальный район | г. Краснослободск | СНТ "Опытник-3" | строительство газопровода-ввода | ООО "Газпром газораспределение Волгоград" | 34-24-505-63027 | ул. Фруктовая, д. 387 | | | | июль | 2027 |
| 4404. | Среднеахтубинский муниципальный район | г. Краснослободск | СНТ "Опытник-3" | врезка на участке заявителя (нулевая врезка) | ООО "Газпром газораспределение Волгоград" | 34-24-505-63025 | ул. Фруктовая, д. 390 | | | | июль | 2027 |

| № п/п | Муниципальное образование | Наименование населенного пункта | Наименование садоводческого некоммерческого товарищества | Мероприятия, необходимые для подключения или создания технической возможности подключения домовладений, расположенных в границах территории садоводства | Наименование газораспределительной организации | Код объекта строительства | Адрес домовладения (домовладений), расположенного в границах территории садоводства, для которого реализуются мероприятия, необходимые для подключения (улица, номер домовладения) | Адрес домовладения (домовладений), расположенного в границах территории садоводства, для которого реализуются мероприятия, необходимые для создания технической возможности его подключения (улица, номер домовладения) | Общее количество домовладений, расположенных в границах территории садоводства, для которых реализуются мероприятия, необходимые для подключения | Общее количество домовладений, расположенных в границах территории садоводства, для которых реализуются мероприятия, необходимые для создания технической возможности их подключения | Срок догазификации | |
|---|---|---|---|---|---|---|---|---|---|---|---|---|
| | | | | | | | | | | | месяц | год |
| 1 | 2 | 3 | 4 | 5 | 6 | 7 | 8 | 9 | 10 | 11 | 12 | 13 |
| 4405. | Среднеахтубинский муниципальный район | г. Краснослободск | СНТ "Опытник-3" | врезка на участке заявителя (нулевая врезка) | ООО "Газпром газораспределение Волгоград" | 34-24-505-63024 | ул.Фруктовая, д. 398 | | | | июль | 2027 |
| 4406. | Среднеахтубинский муниципальный район | г. Краснослободск | СНТ "Опытник-3" | строительство газопровода-ввода | ООО "Газпром газораспределение Волгоград" | 34-24-505-63023 | ул.Фруктовая, д. 407 | | | | июль | 2027 |
| 4407. | Среднеахтубинский муниципальный район | г. Краснослободск | СНТ "Опытник-3" | строительство газопровода-ввода | ООО "Газпром газораспределение Волгоград" | 34-24-505-63022 | ул.Фруктовая, д. 442 | | | | июль | 2027 |
| 4408. | Среднеахтубинский муниципальный район | г. Краснослободск | СНТ "Опытник-3" | строительство газопровода-ввода | ООО "Газпром газораспределение Волгоград" | 34-24-505-63021 | ул.Фруктовая, д. 456а | | | | июль | 2027 |
| 4409. | Среднеахтубинский муниципальный район | г. Краснослободск | СНТ "Опытник-3" | врезка на участке заявителя (нулевая врезка) | ООО "Газпром газораспределение Волгоград" | 34-24-505-63020 | ул.Фруктовая, д. 469 | | | | июль | 2027 |
| 4410. | Среднеахтубинский муниципальный район | г. Краснослободск | СНТ "Опытник-3" | строительство газопровода-ввода | ООО "Газпром газораспределение Волгоград" | 34-24-505-63019 | ул.Фруктовая, д. 475 | | | | июль | 2027 |
| 4411. | Среднеахтубинский муниципальный район | г. Краснослободск | СНТ "Опытник-3" | врезка на участке заявителя (нулевая врезка) | ООО "Газпром газораспределение Волгоград" | 34-24-505-63017 | ул.Цветочная, д. 20н | | | | июль | 2027 |
| 4412. | Среднеахтубинский муниципальный район | г. Краснослободск | СНТ "Опытник-3" | врезка на участке заявителя (нулевая врезка) | ООО "Газпром газораспределение Волгоград" | 34-24-505-63016 | ул.Цветочная, д. 216 | | | | июль | 2027 |

| № п/п | Муниципальное образование | Наименование населенного пункта | Наименование садоводческого некоммерческого товарищества | Мероприятия, необходимые для подключения или создания технической возможности подключения домовладений, расположенных в границах территории садоводства | Наименование газораспределительной организации | Код объекта строительства | Адрес домовладения (домовладений), расположенного в границах территории садоводства, для которого реализуются мероприятия, необходимые для подключения (улица, номер домовладения) | Адрес домовладения (домовладений), расположенного в границах территории садоводства, для которого реализуются мероприятия, необходимые для создания технической возможности его подключения (улица, номер домовладения) | Общее количество домовладений, расположенных в границах территории садоводства, для которых реализуются мероприятия, необходимые для подключения | Общее количество домовладений, расположенных в границах территории садоводства, для которых реализуются мероприятия, необходимые для создания технической возможности их подключения | Срок догазификации | |
|---|---|---|---|---|---|---|---|---|---|---|---|---|
| | | | | | | | | | | | месяц | год |
| 1 | 2 | 3 | 4 | 5 | 6 | 7 | 8 | 9 | 10 | 11 | 12 | 13 |
| 4413. | Среднеахтубинский муниципальный район | г. Краснослободск | СНТ "Опытник-3" | врезка на участке заявителя (нулевая врезка) | ООО "Газпром газораспределение Волгоград" | 34-24-505-63015 | ул.Цветочная, д. 217 | | | | июль | 2027 |
| 4414. | Среднеахтубинский муниципальный район | г. Краснослободск | СНТ "Опытник-3" | врезка на участке заявителя (нулевая врезка) | ООО "Газпром газораспределение Волгоград" | 34-24-505-63014 | ул.Цветочная, д. 219 | | | | июль | 2027 |
| 4415. | Среднеахтубинский муниципальный район | г. Краснослободск | СНТ "Опытник-3" | врезка на участке заявителя (нулевая врезка) | ООО "Газпром газораспределение Волгоград" | 34-24-505-63013 | ул.Цветочная, д. 28н | | | | июль | 2027 |
| 4416. | Среднеахтубинский муниципальный район | г. Краснослободск | СНТ "Опытник-3" | врезка на участке заявителя (нулевая врезка) | ООО "Газпром газораспределение Волгоград" | 34-24-505-63011 | ул.Цветочная, д. 2н1 | | | | июль | 2027 |
| 4417. | Среднеахтубинский муниципальный район | г. Краснослободск | СНТ "Опытник-3" | врезка на участке заявителя (нулевая врезка) | ООО "Газпром газораспределение Волгоград" | 34-24-505-63010 | ул.Цветочная, д. 303 | | | | июль | 2027 |
| 4418. | Среднеахтубинский муниципальный район | г. Краснослободск | СНТ "Опытник-3" | врезка на участке заявителя (нулевая врезка) | ООО "Газпром газораспределение Волгоград" | 34-24-505-63008 | ул.Цветочная, д. 34н | | | | июль | 2027 |
| 4419. | Среднеахтубинский муниципальный район | г. Краснослободск | СНТ "Опытник-3" | врезка на участке заявителя (нулевая врезка) | ООО "Газпром газораспределение Волгоград" | 34-24-505-63007 | ул.Цветочная, д. 370 | | | | июль | 2027 |
| 4420. | Среднеахтубинский муниципальный район | г. Краснослободск | СНТ "Опытник-3" | врезка на участке заявителя (нулевая врезка) | ООО "Газпром газораспределение Волгоград" | 34-24-505-63006 | ул.Цветочная, д. 381 | | | | июль | 2027 |

| № п/п | Муниципальное образование | Наименование населенного пункта | Наименование садоводческого некоммерческого товарищества | Мероприятия, необходимые для подключения или создания технической возможности подключения домовладений, расположенных в границах территории садоводства | Наименование газораспределительной организации | Код объекта строительства | Адрес домовладения (домовладений), расположенного в границах территории садоводства, для которого реализуются мероприятия, необходимые для подключения (улица, номер домовладения) | Адрес домовладения (домовладений), расположенного в границах территории садоводства, для которого реализуются мероприятия, необходимые для создания технической возможности его подключения (улица, номер домовладения) | Общее количество домовладений, расположенных в границах территории садоводства, для которых реализуются мероприятия, необходимые для подключения | Общее количество домовладений, расположенных в границах территории садоводства, для которых реализуются мероприятия, необходимые для создания технической возможности их подключения | Срок догазификации | |
|---|---|---|---|---|---|---|---|---|---|---|---|---|
| | | | | | | | | | | | месяц | год |
| 1 | 2 | 3 | 4 | 5 | 6 | 7 | 8 | 9 | 10 | 11 | 12 | 13 |
| 4421. | Среднеахтубинский муниципальный район | г. Краснослободск | СНТ "Опытник-3" | врезка на участке заявителя (нулевая врезка) | ООО "Газпром газораспределение Волгоград" | 34-24-505-63005 | ул.Цветочная, д. 394 | | | | июль | 2027 |
| 4422. | Среднеахтубинский муниципальный район | г. Краснослободск | СНТ "Опытник-3" | врезка на участке заявителя (нулевая врезка) | ООО "Газпром газораспределение Волгоград" | 34-24-505-63004 | ул.Цветочная, д. 404 | | | | июль | 2027 |
| 4423. | Среднеахтубинский муниципальный район | г. Краснослободск | СНТ "Опытник-3" | строительство газопровода-ввода | ООО "Газпром газораспределение Волгоград" | 34-24-505-63003 | ул.Цветочная, д. 414 | | | | июль | 2027 |
| 4424. | Среднеахтубинский муниципальный район | г. Краснослободск | СНТ "Опытник-3" | строительство газопровода-ввода | ООО "Газпром газораспределение Волгоград" | 34-24-505-63002 | ул.Цветочная, д. 423 | | | | июль | 2027 |
| 4425. | Среднеахтубинский муниципальный район | г. Краснослободск | СНТ "Опытник-3" | строительство газопровода-ввода | ООО "Газпром газораспределение Волгоград" | 34-24-505-63001 | ул.Цветочная, д. 424 | | | | июль | 2027 |
| 4426. | Среднеахтубинский муниципальный район | г. Краснослободск | СНТ "Опытник-3" | строительство газопровода-ввода | ООО "Газпром газораспределение Волгоград" | 34-24-505-63000 | ул.Цветочная, д. 428 | | | | июль | 2027 |
| 4427. | Среднеахтубинский муниципальный район | г. Краснослободск | СНТ "Опытник-3" | врезка на участке заявителя (нулевая врезка) | ООО "Газпром газораспределение Волгоград" | 34-24-505-62998 | ул.Цветочная, д. 43н1 | | | | июль | 2027 |
| 4428. | Среднеахтубинский муниципальный район | г. Краснослободск | СНТ "Опытник-3" | строительство газопровода-ввода | ООО "Газпром газораспределение Волгоград" | 34-24-505-62996 | ул.Цветочная, д. 461 | | | | июль | 2027 |

| № п/п | Муниципальное образование | Наименование населенного пункта | Наименование садоводческого некоммерческого товарищества | Мероприятия, необходимые для подключения или создания технической возможности подключения домовладений, расположенных в границах территории садоводства | Наименование газораспределительной организации | Код объекта строительства | Адрес домовладения (домовладений), расположенного в границах территории садоводства, для которого реализуются мероприятия, необходимые для подключения (улица, номер домовладения) | Адрес домовладения (домовладений), расположенного в границах территории садоводства, для которого реализуются мероприятия, необходимые для создания технической возможности его подключения (улица, номер домовладения) | Общее количество домовладений, расположенных в границах территории садоводства, для которых реализуются мероприятия, необходимые для подключения | Общее количество домовладений, расположенных в границах территории садоводства, для которых реализуются мероприятия, необходимые для создания технической возможности их подключения | Срок догазификации | |
|---|---|---|---|---|---|---|---|---|---|---|---|---|
| | | | | | | | | | | | месяц | год |
| 1 | 2 | 3 | 4 | 5 | 6 | 7 | 8 | 9 | 10 | 11 | 12 | 13 |
| 4429. | Среднеахтубинский муниципальный район | г. Краснослободск | СНТ "Опытник-3" | строительство газопровода-ввода | ООО "Газпром газораспределение Волгоград" | 34-24-505-62994 | ул.Цветочная, д. 504 | | | | июль | 2027 |
| 4430. | Среднеахтубинский муниципальный район | г. Краснослободск | СНТ "Опытник-3" | врезка на участке заявителя (нулевая врезка) | ООО "Газпром газораспределение Волгоград" | 34-24-505-62993 | ул.Цветочная, д. 513 | | | | июль | 2027 |
| 4431. | Среднеахтубинский муниципальный район | г. Краснослободск | СНТ "Опытник-3" | строительство газопровода-ввода | ООО "Газпром газораспределение Волгоград" | 34-24-505-62992 | ул.Цветочная, д. 532а | | | | июль | 2027 |
| 4432. | Среднеахтубинский муниципальный район | г. Краснослободск | СНТ "Опытник-3" | строительство газопровода-ввода | ООО "Газпром газораспределение Волгоград" | 34-24-505-62991 | ул.Цветочная, д. 534 | | | | июль | 2027 |
| 4433. | Среднеахтубинский муниципальный район | г. Краснослободск | СНТ "Опытник-3" | строительство газопровода-ввода | ООО "Газпром газораспределение Волгоград" | 34-24-505-62990 | ул.Цветочная, д. 8н | | | | июль | 2027 |
| 4434. | Среднеахтубинский муниципальный район | г. Краснослободск | СНТ "Опытник-3" | строительство газопровода-ввода | ООО "Газпром газораспределение Волгоград" | 34-24-505-63295 | д. 67 | | | | июль | 2026 |
| 4435. | Среднеахтубинский муниципальный район | г. Краснослободск | СНТ "Опытник-3" | строительство газопровода-ввода | ООО "Газпром газораспределение Волгоград" | 34-24-505-63269 | ул.Абрикосовая, д. 144 | | | | июль | 2026 |
| 4436. | Среднеахтубинский муниципальный район | г. Краснослободск | СНТ "Опытник-3" | строительство газопровода-ввода | ООО "Газпром газораспределение Волгоград" | 34-24-505-63223 | ул.Абрикосовая, д. 448 | | | | июль | 2026 |

| № п/п | Муниципальное образование | Наименование населенного пункта | Наименование садоводческого некоммерческого товарищества | Мероприятия, необходимые для подключения или создания технической возможности подключения домовладений, расположенных в границах территории садоводства | Наименование газораспределительной организации | Код объекта строительства | Адрес домовладения (домовладений), расположенного в границах территории садоводства, для которого реализуются мероприятия, необходимые для подключения (улица, номер домовладения) | Адрес домовладения (домовладений), расположенного в границах территории садоводства, для которого реализуются мероприятия, необходимые для создания технической возможности его подключения (улица, номер домовладения) | Общее количество домовладений, расположенных в границах территории садоводства, для которых реализуются мероприятия, необходимые для подключения | Общее количество домовладений, расположенных в границах территории садоводства, для которых реализуются мероприятия, необходимые для создания технической возможности их подключения | Срок догазификации | |
|---|---|---|---|---|---|---|---|---|---|---|---|---|
| | | | | | | | | | | | месяц | год |
| 1 | 2 | 3 | 4 | 5 | 6 | 7 | 8 | 9 | 10 | 11 | 12 | 13 |
| 4437. | Среднеахтубинский муниципальный район | г. Краснослободск | СНТ "Опытник-3" | строительство газопровода-ввода | ООО "Газпром газораспределение Волгоград" | 34-24-505-63207 | ул.Айвовая, д. 5 | | | | июль | 2026 |
| 4438. | Среднеахтубинский муниципальный район | г. Краснослободск | СНТ "Опытник-3" | строительство газопровода-ввода | ООО "Газпром газораспределение Волгоград" | 34-24-505-63198 | ул.Набережная, д. 135 | | | | июль | 2026 |
| 4439. | Среднеахтубинский муниципальный район | г. Краснослободск | СНТ "Опытник-3" | строительство газопровода-ввода | ООО "Газпром газораспределение Волгоград" | 34-26-505-59848 | ул.Набережная, д. 251 | | | | июль | 2026 |
| 4440. | Среднеахтубинский муниципальный район | г. Краснослободск | СНТ "Опытник-3" | строительство газопровода-ввода | ООО "Газпром газораспределение Волгоград" | 34-24-505-63156 | ул.Набережная, д. 309 | | | | июль | 2026 |
| 4441. | Среднеахтубинский муниципальный район | г. Краснослободск | СНТ "Опытник-3" | врезка на участке заявителя (нулевая врезка) | ООО "Газпром газораспределение Волгоград" | 34-26-505-57358 | ул.Набережная, д. 329 | | | | июль | 2026 |
| 4442. | Среднеахтубинский муниципальный район | г. Краснослободск | СНТ "Опытник-3" | врезка на участке заявителя (нулевая врезка) | ООО "Газпром газораспределение Волгоград" | 34-24-505-63147 | ул.Набережная, д. 330 | | | | июль | 2026 |
| 4443. | Среднеахтубинский муниципальный район | г. Краснослободск | СНТ "Опытник-3" | строительство газопровода-ввода | ООО "Газпром газораспределение Волгоград" | 34-26-505-57357 | ул.Набережная, д. 363 | | | | июль | 2026 |
| 4444. | Среднеахтубинский муниципальный район | г. Краснослободск | СНТ "Опытник-3" | строительство газопровода-ввода | ООО "Газпром газораспределение Волгоград" | 34-24-505-63118 | ул.Набережная, д. 490 | | | | июль | 2026 |

| № п/п | Муниципальное образование | Наименование населенного пункта | Наименование садоводческого некоммерческого товарищества | Мероприятия, необходимые для подключения или создания технической возможности подключения домовладений, расположенных в границах территории садоводства | Наименование газораспределительной организации | Код объекта строительства | Адрес домовладения (домовладений), расположенного в границах территории садоводства, для которого реализуются мероприятия, необходимые для подключения (улица, номер домовладения) | Адрес домовладения (домовладений), расположенного в границах территории садоводства, для которого реализуются мероприятия, необходимые для создания технической возможности его подключения (улица, номер домовладения) | Общее количество домовладений, расположенных в границах территории садоводства, для которых реализуются мероприятия, необходимые для подключения | Общее количество домовладений, расположенных в границах территории садоводства, для которых реализуются мероприятия, необходимые для создания технической возможности их подключения | Срок догазификации | |
|---|---|---|---|---|---|---|---|---|---|---|---|---|
| | | | | | | | | | | | месяц | год |
| 1 | 2 | 3 | 4 | 5 | 6 | 7 | 8 | 9 | 10 | 11 | 12 | 13 |
| 4445. | Среднеахтубинский муниципальный район | г. Краснослободск | СНТ "Опытник-3" | строительство газопровода-ввода | ООО "Газпром газораспределение Волгоград" | 34-26-505-59846 | ул.Набережная, д. 521 | | | | июль | 2026 |
| 4446. | Среднеахтубинский муниципальный район | г. Краснослободск | СНТ "Опытник-3" | врезка на участке заявителя (нулевая врезка) | ООО "Газпром газораспределение Волгоград" | 34-26-505-57356 | ул.Садовая, д. 405 | | | | июль | 2026 |
| 4447. | Среднеахтубинский муниципальный район | г. Краснослободск | СНТ "Опытник-3" | строительство газопровода-ввода | ООО "Газпром газораспределение Волгоград" | 34-24-505-63050 | ул.Садовая, д. 64 | | | | июль | 2026 |
| 4448. | Среднеахтубинский муниципальный район | г. Краснослободск | СНТ "Опытник-3" | строительство газопровода-ввода | ООО "Газпром газораспределение Волгоград" | 34-24-505-63040 | ул.Садовая, д. 80 | | | | июль | 2026 |
| 4449. | Среднеахтубинский муниципальный район | г. Краснослободск | СНТ "Опытник-3" | строительство газопровода-ввода | ООО "Газпром газораспределение Волгоград" | 34-26-505-57355 | ул.Цветочная, д. 292 | | | | июль | 2026 |
| 4450. | Среднеахтубинский муниципальный район | г. Краснослободск | СНТ "Опытник-3" | строительство газопровода-ввода | ООО "Газпром газораспределение Волгоград" | 34-24-505-63012 | ул.Цветочная, д. 2н | | | | июль | 2026 |
| 4451. | Среднеахтубинский муниципальный район | г. Краснослободск | СНТ "Опытник-3" | строительство газопровода-ввода | ООО "Газпром газораспределение Волгоград" | 34-24-505-63111 | ул.Набережная, д. 509 | | | | июнь | 2025 |
| 4452. | Среднеахтубинский муниципальный район | г. Краснослободск | СНТ "Опытник-3" | строительство газопровода-ввода | ООО "Газпром газораспределение Волгоград" | 34-24-505-63251 | ул.Абрикосовая, д. 229 | | | | май | 2025 |

| № п/п | Муниципальное образование | Наименование населенного пункта | Наименование садоводческого некоммерческого товарищества | Мероприятия, необходимые для подключения или создания технической возможности подключения домовладений, расположенных в границах территории садоводства | Наименование газораспределительной организации | Код объекта строительства | Адрес домовладения (домовладений), расположенного в границах территории садоводства, для которого реализуются мероприятия, необходимые для подключения (улица, номер домовладения) | Адрес домовладения (домовладений), расположенного в границах территории садоводства, для которого реализуются мероприятия, необходимые для создания технической возможности его подключения (улица, номер домовладения) | Общее количество домовладений, расположенных в границах территории садоводства, для которых реализуются мероприятия, необходимые для подключения | Общее количество домовладений, расположенных в границах территории садоводства, для которых реализуются мероприятия, необходимые для создания технической возможности их подключения | Срок догазификации | |
|---|---|---|---|---|---|---|---|---|---|---|---|---|
| | | | | | | | | | | | месяц | год |
| 1 | 2 | 3 | 4 | 5 | 6 | 7 | 8 | 9 | 10 | 11 | 12 | 13 |
| 4453. | Среднеахтубинский муниципальный район | г. Краснослободск | СНТ "Опытник-3" | строительство газопровода-ввода | ООО "Газпром газораспределение Волгоград" | 34-24-505-63120 | ул.Набережная, д. 468 | | | | май | 2025 |
| 4454. | Среднеахтубинский муниципальный район | г. Краснослободск | СНТ "Опытник-3" | строительство газопровода-ввода | ООО "Газпром газораспределение Волгоград" | 34-24-505-63088 | ул.Садовая, д. 126 | | | | май | 2025 |
| 4455. | Среднеахтубинский муниципальный район | г. Краснослободск | СНТ "Опытник-3" | строительство газопровода-ввода | ООО "Газпром газораспределение Волгоград" | 34-24-505-63281 | пер. Ягодный, д. 400а | | | | май | 2025 |
| 4456. | Среднеахтубинский муниципальный район | г. Краснослободск | СНТ "Опытник-3" | строительство газопровода-ввода | ООО "Газпром газораспределение Волгоград" | 34-24-505-63265 | ул.Абрикосовая, д. 152 | | | | май | 2025 |
| 4457. | Среднеахтубинский муниципальный район | г. Краснослободск | СНТ "Опытник-3" | строительство газопровода-ввода | ООО "Газпром газораспределение Волгоград" | 34-24-505-63236 | ул.Абрикосовая, д. 298 | | | | май | 2025 |
| 4458. | Среднеахтубинский муниципальный район | г. Краснослободск | СНТ "Опытник-3" | строительство газопровода-ввода | ООО "Газпром газораспределение Волгоград" | 34-24-505-63066 | ул.Садовая, д. 409 | | | | май | 2025 |
| 4459. | Среднеахтубинский муниципальный район | г. Краснослободск | СНТ "Опытник-3" | строительство газопровода-ввода | ООО "Газпром газораспределение Волгоград" | 34-24-505-63053 | ул.Садовая, д. 495 | | | | апрель | 2025 |
| 4460. | Среднеахтубинский муниципальный район | г. Краснослободск | СНТ "Опытник-3" | строительство газопровода-ввода | ООО "Газпром газораспределение Волгоград" | 34-24-505-62995 | ул.Цветочная, д. 493 | | | | апрель | 2025 |

| № п/п | Муниципальное образование | Наименование населенного пункта | Наименование садоводческого некоммерческого товарищества | Мероприятия, необходимые для подключения или создания технической возможности подключения домовладений, расположенных в границах территории садоводства | Наименование газораспределительной организации | Код объекта строительства | Адрес домовладения (домовладений), расположенного в границах территории садоводства, для которого реализуются мероприятия, необходимые для подключения (улица, номер домовладения) | Адрес домовладения (домовладений), расположенного в границах территории садоводства, для которого реализуются мероприятия, необходимые для создания технической возможности его подключения (улица, номер домовладения) | Общее количество домовладений, расположенных в границах территории садоводства, для которых реализуются мероприятия, необходимые для подключения | Общее количество домовладений, расположенных в границах территории садоводства, для которых реализуются мероприятия, необходимые для создания технической возможности их подключения | Срок догазификации | |
|---|---|---|---|---|---|---|---|---|---|---|---|---|
| | | | | | | | | | | | месяц | год |
| 1 | 2 | 3 | 4 | 5 | 6 | 7 | 8 | 9 | 10 | 11 | 12 | 13 |
| 4461. | Среднеахтубинский муниципальный район | г. Краснослободск | СНТ "Опытник-3" | строительство газопровода-ввода | ООО "Газпром газораспределение Волгоград" | 34-24-505-63069 | ул.Садовая, д. 263 | | | | апрель | 2025 |
| 4462. | Среднеахтубинский муниципальный район | г. Краснослободск | СНТ "Опытник-3" | строительство газопровода-ввода | ООО "Газпром газораспределение Волгоград" | 34-26-505-59850 | ул.Абрикосовая, д. 225 | | | | апрель | 2025 |
| 4463. | Среднеахтубинский муниципальный район | г. Краснослободск | СНТ "Опытник-3" | строительство газопровода-ввода | ООО "Газпром газораспределение Волгоград" | 34-24-505-63106 | ул.Полевая, д. 1н | | | | апрель | 2025 |
| 4464. | Среднеахтубинский муниципальный район | г. Краснослободск | СНТ "Опытник-3" | строительство газопровода-ввода | ООО "Газпром газораспределение Волгоград" | 34-24-505-63070 | ул.Садовая, д. 259 | | | | апрель | 2025 |
| 4465. | Среднеахтубинский муниципальный район | г. Краснослободск | СНТ "Опытник-3" | строительство газопровода-ввода | ООО "Газпром газораспределение Волгоград" | 34-26-505-59844 | ул.Фруктовая, д. 481 | | | | апрель | 2025 |
| 4466. | Среднеахтубинский муниципальный район | г. Краснослободск | СНТ "Опытник-3" | строительство газопровода-ввода | ООО "Газпром газораспределение Волгоград" | 34-24-505-63220 | ул.Айвовая, д. 12 | | | | апрель | 2025 |
| 4467. | Среднеахтубинский муниципальный район | г. Краснослободск | СНТ "Опытник-3" | строительство газопровода-ввода | ООО "Газпром газораспределение Волгоград" | 34-24-505-63215 | ул.Айвовая, д. 2а | | | | апрель | 2025 |
| 4468. | Среднеахтубинский муниципальный район | г. Краснослободск | СНТ "Опытник-3" | строительство газопровода-ввода | ООО "Газпром газораспределение Волгоград" | 34-24-505-63214 | ул.Айвовая, д. 31 | | | | апрель | 2025 |

| № п/п | Муниципальное образование | Наименование населенного пункта | Наименование садоводческого некоммерческого товарищества | Мероприятия, необходимые для подключения или создания технической возможности подключения домовладений, расположенных в границах территории садоводства | Наименование газораспределительной организации | Код объекта строительства | Адрес домовладения (домовладений), расположенного в границах территории садоводства, для которого реализуются мероприятия, необходимые для подключения (улица, номер домовладения) | Адрес домовладения (домовладений), расположенного в границах территории садоводства, для которого реализуются мероприятия, необходимые для создания технической возможности его подключения (улица, номер домовладения) | Общее количество домовладений, расположенных в границах территории садоводства, для которых реализуются мероприятия, необходимые для подключения | Общее количество домовладений, расположенных в границах территории садоводства, для которых реализуются мероприятия, необходимые для создания технической возможности их подключения | Срок догазификации | |
|---|---|---|---|---|---|---|---|---|---|---|---|---|
| | | | | | | | | | | | месяц | год |
| 1 | 2 | 3 | 4 | 5 | 6 | 7 | 8 | 9 | 10 | 11 | 12 | 13 |
| 4469. | Среднеахтубинский муниципальный район | г. Краснослободск | СНТ "Опытник-3" | строительство газопровода-ввода | ООО "Газпром газораспределение Волгоград" | 34-26-505-59845 | ул.Набережная, д. 529 | | | | апрель | 2025 |
| 4470. | Среднеахтубинский муниципальный район | г. Краснослободск | СНТ "Опытник-3" | строительство газопровода-ввода | ООО "Газпром газораспределение Волгоград" | 34-24-505-63135 | ул.Набережная, д. 355 | | | | март | 2025 |
| 4471. | Среднеахтубинский муниципальный район | г. Краснослободск | СНТ "Опытник-3" | строительство газопровода-ввода | ООО "Газпром газораспределение Волгоград" | 34-24-505-63238 | ул.Абрикосовая, д. 290 | | | | март | 2025 |
| 4472. | Среднеахтубинский муниципальный район | г. Краснослободск | СНТ "Опытник-3" | строительство газопровода-ввода | ООО "Газпром газораспределение Волгоград" | 34-24-505-63226 | ул.Абрикосовая, д. 340 | | | | март | 2025 |
| 4473. | Среднеахтубинский муниципальный район | г. Краснослободск | СНТ "Опытник-3" | строительство газопровода-ввода | ООО "Газпром газораспределение Волгоград" | 34-26-505-59808 | пер. Кривой, д. 282 | | | | февраль | 2025 |
| 4474. | Среднеахтубинский муниципальный район | г. Краснослободск | СНТ "Опытник-3" | строительство газопровода-ввода | ООО "Газпром газораспределение Волгоград" | 34-24-505-63253 | ул.Абрикосовая, д. 227 | | | | февраль | 2025 |
| 4475. | Среднеахтубинский муниципальный район | г. Краснослободск | СНТ "Опытник-3" | строительство газопровода-ввода | ООО "Газпром газораспределение Волгоград" | 34-24-505-63107 | ул.Полевая, д. 17н | | | | февраль | 2025 |
| 4476. | Среднеахтубинский муниципальный район | г. Краснослободск | СНТ "Опытник-3" | строительство газопровода-ввода | ООО "Газпром газораспределение Волгоград" | 34-24-505-62999 | ул.Цветочная, д. 43н | | | | февраль | 2025 |

| № п/п | Муниципальное образование | Наименование населенного пункта | Наименование садоводческого некоммерческого товарищества | Мероприятия, необходимые для подключения или создания технической возможности подключения домовладений, расположенных в границах территории садоводства | Наименование газораспределительной организации | Код объекта строительства | Адрес домовладения (домовладений), расположенного в границах территории садоводства, для которого реализуются мероприятия, необходимые для подключения (улица, номер домовладения) | Адрес домовладения (домовладений), расположенного в границах территории садоводства, для которого реализуются мероприятия, необходимые для создания технической возможности его подключения (улица, номер домовладения) | Общее количество домовладений, расположенных в границах территории садоводства, для которых реализуются мероприятия, необходимые для подключения | Общее количество домовладений, расположенных в границах территории садоводства, для которых реализуются мероприятия, необходимые для создания технической возможности их подключения | Срок догазификации | |
|---|---|---|---|---|---|---|---|---|---|---|---|---|
| | | | | | | | | | | | месяц | год |
| 1 | 2 | 3 | 4 | 5 | 6 | 7 | 8 | 9 | 10 | 11 | 12 | 13 |
| 4477. | Среднеахтубинский муниципальный район | г. Краснослободск | СНТ "Опытник-3" | строительство газопровода-ввода | ООО "Газпром газораспределение Волгоград" | 34-24-505-63309 | д. 183а | | 329 | 0 | февраль | 2025 |
| 4478. | Среднеахтубинский муниципальный район | г. Краснослободск | СНТ "Опытник-3" | строительство газопровода-ввода | ООО "Газпром газораспределение Волгоград" | 34-25-505-59809 | пер. Садовый, д. 151а | | | | февраль | 2025 |
| 4479. | Среднеахтубинский муниципальный район | г. Краснослободск | СНТ "Опытник-3" | строительство газопровода-ввода | ООО "Газпром газораспределение Волгоград" | 34-24-505-63263 | ул.Абрикосовая, д. 154 | | | | февраль | 2025 |
| 4480. | Среднеахтубинский муниципальный район | г. Краснослободск | СНТ "Опытник-3" | строительство газопровода-ввода | ООО "Газпром газораспределение Волгоград" | 34-24-505-63250 | ул.Абрикосовая, д. 231 | | | | февраль | 2025 |
| 4481. | Среднеахтубинский муниципальный район | г. Краснослободск | СНТ "Опытник-3" | строительство газопровода-ввода | ООО "Газпром газораспределение Волгоград" | 34-24-505-63225 | ул.Абрикосовая, д. 385 | | | | февраль | 2025 |
| 4482. | Среднеахтубинский муниципальный район | г. Краснослободск | СНТ "Опытник-3" | строительство газопровода-ввода | ООО "Газпром газораспределение Волгоград" | 34-24-505-63101 | ул.Садовая, д. 101 | | | | февраль | 2025 |
| 4483. | Среднеахтубинский муниципальный район | г. Краснослободск | СНТ "Опытник-3" | строительство газопровода-ввода | ООО "Газпром газораспределение Волгоград" | 34-24-505-63026 | ул.Фруктовая, д. 389 | | | | февраль | 2025 |
| 4484. | Среднеахтубинский муниципальный район | г. Краснослободск | СНТ "Опытник-3" | строительство газопровода-ввода | ООО "Газпром газораспределение Волгоград" | 34-24-505-63182 | ул.Набережная, д. 201 | | | | февраль | 2025 |

| № п/п | Муниципальное образование | Наименование населенного пункта | Наименование садоводческого некоммерческого товарищества | Мероприятия, необходимые для подключения или создания технической возможности подключения домовладений, расположенных в границах территории садоводства | Наименование газораспределительной организации | Код объекта строительства | Адрес домовладения (домовладений), расположенного в границах территории садоводства, для которого реализуются мероприятия, необходимые для подключения (улица, номер домовладения) | Адрес домовладения (домовладений), расположенного в границах территории садоводства, для которого реализуются мероприятия, необходимые для создания технической возможности его подключения (улица, номер домовладения) | Общее количество домовладений, расположенных в границах территории садоводства, для которых реализуются мероприятия, необходимые для подключения | Общее количество домовладений, расположенных в границах территории садоводства, для которых реализуются мероприятия, необходимые для создания технической возможности их подключения | Срок догазификации | |
|---|---|---|---|---|---|---|---|---|---|---|---|---|
| | | | | | | | | | | | месяц | год |
| 1 | 2 | 3 | 4 | 5 | 6 | 7 | 8 | 9 | 10 | 11 | 12 | 13 |
| 4485. | Среднеахтубинский муниципальный район | г. Краснослободск | СНТ "Опытник-3" | строительство газопровода-ввода | ООО "Газпром газораспределение Волгоград" | 34-24-505-63140 | ул.Набережная, д. 344 | | | | февраль | 2025 |
| 4486. | Среднеахтубинский муниципальный район | г. Краснослободск | СНТ "Опытник-3" | строительство газопровода-ввода | ООО "Газпром газораспределение Волгоград" | 34-26-505-59847 | ул.Набережная, д. 440 | | | | февраль | 2025 |
| 4487. | Среднеахтубинский муниципальный район | г. Краснослободск | СНТ "Опытник-3" | строительство газопровода-ввода | ООО "Газпром газораспределение Волгоград" | 34-24-505-63114 | ул.Набережная, д. 506 | | | | февраль | 2025 |
| 4488. | Среднеахтубинский муниципальный район | г. Краснослободск | СНТ "Опытник-3" | строительство газопровода-ввода | ООО "Газпром газораспределение Волгоград" | 34-24-505-63009 | ул.Цветочная, д. 334 | | | | февраль | 2025 |
| 4489. | Среднеахтубинский муниципальный район | г. Краснослободск | СНТ "Опытник-3" | строительство газопровода-ввода | ООО "Газпром газораспределение Волгоград" | 34-24-505-62997 | ул.Цветочная, д. 453 | | | | февраль | 2025 |
| 4490. | Среднеахтубинский муниципальный район | г. Краснослободск | СНТ "Трудовые резервы" | врезка на участке заявителя (нулевая врезка) | ООО "Газпром газораспределение Волгоград" | 34-24-505-62739 | д. 168 | | 49 | 0 | июль | 2027 |
| 4491. | Среднеахтубинский муниципальный район | г. Краснослободск | СНТ "Трудовые резервы" | строительство газопровода-ввода | ООО "Газпром газораспределение Волгоград" | 34-24-505-62738 | д. 27 | | | | июль | 2027 |
| 4492. | Среднеахтубинский муниципальный район | г. Краснослободск | СНТ "Трудовые резервы" | строительство газопровода-ввода | ООО "Газпром газораспределение Волгоград" | 34-24-505-62737 | д. 56 | | | | июль | 2027 |

| № п/п | Муниципальное образование | Наименование населенного пункта | Наименование садоводческого некоммерческого товарищества | Мероприятия, необходимые для подключения или создания технической возможности подключения домовладений, расположенных в границах территории садоводства | Наименование газораспределительной организации | Код объекта строительства | Адрес домовладения (домовладений), расположенного в границах территории садоводства, для которого реализуются мероприятия, необходимые для подключения (улица, номер домовладения) | Адрес домовладения (домовладений), расположенного в границах территории садоводства, для которого реализуются мероприятия, необходимые для создания технической возможности его подключения (улица, номер домовладения) | Общее количество домовладений, расположенных в границах территории садоводства, для которых реализуются мероприятия, необходимые для подключения | Общее количество домовладений, расположенных в границах территории садоводства, для которых реализуются мероприятия, необходимые для создания технической возможности их подключения | Срок догазификации | |
|---|---|---|---|---|---|---|---|---|---|---|---|---|
| | | | | | | | | | | | месяц | год |
| 1 | 2 | 3 | 4 | 5 | 6 | 7 | 8 | 9 | 10 | 11 | 12 | 13 |
| 4493. | Среднеахтубинский муниципальный район | г. Краснослободск | СНТ "Трудовые резервы" | врезка на участке заявителя (нулевая врезка) | ООО "Газпром газораспределение Волгоград" | 34-24-505-62736 | д. 74 | | | | июль | 2027 |
| 4494. | Среднеахтубинский муниципальный район | г. Краснослободск | СНТ "Трудовые резервы" | строительство газопровода-ввода | ООО "Газпром газораспределение Волгоград" | 34-24-505-62735 | ул.Абрикосовая, д. 158 | | | | июль | 2027 |
| 4495. | Среднеахтубинский муниципальный район | г. Краснослободск | СНТ "Трудовые резервы" | строительство газопровода-ввода | ООО "Газпром газораспределение Волгоград" | 34-24-505-62734 | ул.Абрикосовая, д. 174 | | | | июль | 2027 |
| 4496. | Среднеахтубинский муниципальный район | г. Краснослободск | СНТ "Трудовые резервы" | строительство газопровода-ввода | ООО "Газпром газораспределение Волгоград" | 34-24-505-62733 | ул.Абрикосовая, д. 181 | | | | июль | 2027 |
| 4497. | Среднеахтубинский муниципальный район | г. Краснослободск | СНТ "Трудовые резервы" | строительство газопровода-ввода | ООО "Газпром газораспределение Волгоград" | 34-24-505-62732 | ул.Абрикосовая, д. 196 | | | | июль | 2027 |
| 4498. | Среднеахтубинский муниципальный район | г. Краснослободск | СНТ "Трудовые резервы" | врезка на участке заявителя (нулевая врезка) | ООО "Газпром газораспределение Волгоград" | 34-24-505-62731 | ул.Абрикосовая, д. 201 | | | | июль | 2027 |
| 4499. | Среднеахтубинский муниципальный район | г. Краснослободск | СНТ "Трудовые резервы" | строительство газопровода-ввода | ООО "Газпром газораспределение Волгоград" | 34-24-505-62730 | ул.Абрикосовая, д. 202 | | | | июль | 2027 |
| 4500. | Среднеахтубинский муниципальный район | г. Краснослободск | СНТ "Трудовые резервы" | строительство газопровода-ввода | ООО "Газпром газораспределение Волгоград" | 34-24-505-62729 | ул.Абрикосовая, д. 206 | | | | июль | 2027 |

| № п/п | Муниципальное образование | Наименование населенного пункта | Наименование садоводческого некоммерческого товарищества | Мероприятия, необходимые для подключения или создания технической возможности подключения домовладений, расположенных в границах территории садоводства | Наименование газораспределительной организации | Код объекта строительства | Адрес домовладения (домовладений), расположенного в границах территории садоводства, для которого реализуются мероприятия, необходимые для подключения (улица, номер домовладения) | Адрес домовладения (домовладений), расположенного в границах территории садоводства, для которого реализуются мероприятия, необходимые для создания технической возможности его подключения (улица, номер домовладения) | Общее количество домовладений, расположенных в границах территории садоводства, для которых реализуются мероприятия, необходимые для подключения | Общее количество домовладений, расположенных в границах территории садоводства, для которых реализуются мероприятия, необходимые для создания технической возможности их подключения | Срок догазификации | |
|---|---|---|---|---|---|---|---|---|---|---|---|---|
| | | | | | | | | | | | месяц | год |
| 1 | 2 | 3 | 4 | 5 | 6 | 7 | 8 | 9 | 10 | 11 | 12 | 13 |
| 4501. | Среднеахтубинский муниципальный район | г. Краснослободск | СНТ "Трудовые резервы" | строительство газопровода-ввода | ООО "Газпром газораспределение Волгоград" | 34-24-505-62728 | ул.Виноградная, д. 101 | | | | июль | 2027 |
| 4502. | Среднеахтубинский муниципальный район | г. Краснослободск | СНТ "Трудовые резервы" | врезка на участке заявителя (нулевая врезка) | ООО "Газпром газораспределение Волгоград" | 34-24-505-62727 | ул.Виноградная, д. 114 | | | | июль | 2027 |
| 4503. | Среднеахтубинский муниципальный район | г. Краснослободск | СНТ "Трудовые резервы" | врезка на участке заявителя (нулевая врезка) | ООО "Газпром газораспределение Волгоград" | 34-24-505-62726 | ул.Виноградная, д. 132 | | | | июль | 2027 |
| 4504. | Среднеахтубинский муниципальный район | г. Краснослободск | СНТ "Трудовые резервы" | строительство газопровода-ввода | ООО "Газпром газораспределение Волгоград" | 34-24-505-62725 | ул.Виноградная, д. 143 | | | | июль | 2027 |
| 4505. | Среднеахтубинский муниципальный район | г. Краснослободск | СНТ "Трудовые резервы" | строительство газопровода-ввода | ООО "Газпром газораспределение Волгоград" | 34-24-505-62724 | ул.Виноградная, д. 164 | | | | июль | 2027 |
| 4506. | Среднеахтубинский муниципальный район | г. Краснослободск | СНТ "Трудовые резервы" | строительство газопровода-ввода | ООО "Газпром газораспределение Волгоград" | 34-24-505-62723 | ул.Виноградная, д. 27 | | | | июль | 2027 |
| 4507. | Среднеахтубинский муниципальный район | г. Краснослободск | СНТ "Трудовые резервы" | строительство газопровода-ввода | ООО "Газпром газораспределение Волгоград" | 34-24-505-62722 | ул.Виноградная, д. 36 | | | | июль | 2027 |
| 4508. | Среднеахтубинский муниципальный район | г. Краснослободск | СНТ "Трудовые резервы" | врезка на участке заявителя (нулевая врезка) | ООО "Газпром газораспределение Волгоград" | 34-24-505-62721 | ул.Виноградная, д. 37 | | | | июль | 2027 |

| № п/п | Муниципальное образование | Наименование населенного пункта | Наименование садоводческого некоммерческого товарищества | Мероприятия, необходимые для подключения или создания технической возможности подключения домовладений, расположенных в границах территории садоводства | Наименование газораспределительной организации | Код объекта строительства | Адрес домовладения (домовладений), расположенного в границах территории садоводства, для которого реализуются мероприятия, необходимые для подключения (улица, номер домовладения) | Адрес домовладения (домовладений), расположенного в границах территории садоводства, для которого реализуются мероприятия, необходимые для создания технической возможности его подключения (улица, номер домовладения) | Общее количество домовладений, расположенных в границах территории садоводства, для которых реализуются мероприятия, необходимые для подключения | Общее количество домовладений, расположенных в границах территории садоводства, для которых реализуются мероприятия, необходимые для создания технической возможности их подключения | Срок догазификации | |
|---|---|---|---|---|---|---|---|---|---|---|---|---|
| | | | | | | | | | | | месяц | год |
| 1 | 2 | 3 | 4 | 5 | 6 | 7 | 8 | 9 | 10 | 11 | 12 | 13 |
| 4509. | Среднеахтубинский муниципальный район | г. Краснослободск | СНТ "Трудовые резервы" | строительство газопровода-ввода | ООО "Газпром газораспределение Волгоград" | 34-24-505-62720 | ул.Виноградная, д. 39 | | | | июль | 2027 |
| 4510. | Среднеахтубинский муниципальный район | г. Краснослободск | СНТ "Трудовые резервы" | строительство газопровода-ввода | ООО "Газпром газораспределение Волгоград" | 34-24-505-62719 | ул.Виноградная, д. 49 | | | | июль | 2027 |
| 4511. | Среднеахтубинский муниципальный район | г. Краснослободск | СНТ "Трудовые резервы" | строительство газопровода-ввода | ООО "Газпром газораспределение Волгоград" | 34-24-505-62718 | ул.Виноградная, д. 93 | | | | июль | 2027 |
| 4512. | Среднеахтубинский муниципальный район | г. Краснослободск | СНТ "Трудовые резервы" | строительство газопровода-ввода | ООО "Газпром газораспределение Волгоград" | 34-24-505-62717 | ул.Виноградная, д. 95 | | | | июль | 2027 |
| 4513. | Среднеахтубинский муниципальный район | г. Краснослободск | СНТ "Трудовые резервы" | врезка на участке заявителя (нулевая врезка) | ООО "Газпром газораспределение Волгоград" | 34-24-505-62716 | ул.Грушевая, д. 1 | | | | июль | 2027 |
| 4514. | Среднеахтубинский муниципальный район | г. Краснослободск | СНТ "Трудовые резервы" | врезка на участке заявителя (нулевая врезка) | ООО "Газпром газораспределение Волгоград" | 34-24-505-62715 | ул.Грушевая, д. 116 | | | | июль | 2027 |
| 4515. | Среднеахтубинский муниципальный район | г. Краснослободск | СНТ "Трудовые резервы" | строительство газопровода-ввода | ООО "Газпром газораспределение Волгоград" | 34-24-505-62714 | ул.Грушевая, д. 12 | | | | июль | 2027 |
| 4516. | Среднеахтубинский муниципальный район | г. Краснослободск | СНТ "Трудовые резервы" | строительство газопровода-ввода | ООО "Газпром газораспределение Волгоград" | 34-24-505-62713 | ул.Грушевая, д. 121 | | | | июль | 2027 |

| № п/п | Муниципальное образование | Наименование населенного пункта | Наименование садоводческого некоммерческого товарищества | Мероприятия, необходимые для подключения или создания технической возможности подключения домовладений, расположенных в границах территории садоводства | Наименование газораспределительной организации | Код объекта строительства | Адрес домовладения (домовладений), расположенного в границах территории садоводства, для которого реализуются мероприятия, необходимые для подключения (улица, номер домовладения) | Адрес домовладения (домовладений), расположенного в границах территории садоводства, для которого реализуются мероприятия, необходимые для создания технической возможности его подключения (улица, номер домовладения) | Общее количество домовладений, расположенных в границах территории садоводства, для которых реализуются мероприятия, необходимые для подключения | Общее количество домовладений, расположенных в границах территории садоводства, для которых реализуются мероприятия, необходимые для создания технической возможности их подключения | Срок догазификации | |
|---|---|---|---|---|---|---|---|---|---|---|---|---|
| | | | | | | | | | | | месяц | год |
| 1 | 2 | 3 | 4 | 5 | 6 | 7 | 8 | 9 | 10 | 11 | 12 | 13 |
| 4517. | Среднеахтубинский муниципальный район | г. Краснослободск | СНТ "Трудовые резервы" | строительство газопровода-ввода | ООО "Газпром газораспределение Волгоград" | 34-24-505-62712 | ул.Грушевая, д. 125 | | | | июль | 2027 |
| 4518. | Среднеахтубинский муниципальный район | г. Краснослободск | СНТ "Трудовые резервы" | строительство газопровода-ввода | ООО "Газпром газораспределение Волгоград" | 34-24-505-62711 | ул.Грушевая, д. 142 | | | | июль | 2027 |
| 4519. | Среднеахтубинский муниципальный район | г. Краснослободск | СНТ "Трудовые резервы" | врезка на участке заявителя (нулевая врезка) | ООО "Газпром газораспределение Волгоград" | 34-24-505-62710 | ул.Грушевая, д. 15 | | | | июль | 2027 |
| 4520. | Среднеахтубинский муниципальный район | г. Краснослободск | СНТ "Трудовые резервы" | врезка на участке заявителя (нулевая врезка) | ООО "Газпром газораспределение Волгоград" | 34-24-505-62709 | ул.Грушевая, д. 18 | | | | июль | 2027 |
| 4521. | Среднеахтубинский муниципальный район | г. Краснослободск | СНТ "Трудовые резервы" | врезка на участке заявителя (нулевая врезка) | ООО "Газпром газораспределение Волгоград" | 34-24-505-62708 | ул.Грушевая, д. 21 | | | | июль | 2027 |
| 4522. | Среднеахтубинский муниципальный район | г. Краснослободск | СНТ "Трудовые резервы" | строительство газопровода-ввода | ООО "Газпром газораспределение Волгоград" | 34-24-505-62707 | ул.Грушевая, д. 5 | | | | июль | 2027 |
| 4523. | Среднеахтубинский муниципальный район | г. Краснослободск | СНТ "Трудовые резервы" | строительство газопровода-ввода | ООО "Газпром газораспределение Волгоград" | 34-24-505-62706 | ул.Грушевая, д. 68 | | | | июль | 2027 |
| 4524. | Среднеахтубинский муниципальный район | г. Краснослободск | СНТ "Трудовые резервы" | строительство газопровода-ввода | ООО "Газпром газораспределение Волгоград" | 34-24-505-62705 | ул.Грушевая, д. 69 | | | | июль | 2027 |

| № п/п | Муниципальное образование | Наименование населенного пункта | Наименование садоводческого некоммерческого товарищества | Мероприятия, необходимые для подключения или создания технической возможности подключения домовладений, расположенных в границах территории садоводства | Наименование газораспределительной организации | Код объекта строительства | Адрес домовладения (домовладений), расположенного в границах территории садоводства, для которого реализуются мероприятия, необходимые для подключения (улица, номер домовладения) | Адрес домовладения (домовладений), расположенного в границах территории садоводства, для которого реализуются мероприятия, необходимые для создания технической возможности его подключения (улица, номер домовладения) | Общее количество домовладений, расположенных в границах территории садоводства, для которых реализуются мероприятия, необходимые для подключения | Общее количество домовладений, расположенных в границах территории садоводства, для которых реализуются мероприятия, необходимые для создания технической возможности их подключения | Срок догазификации | |
|---|---|---|---|---|---|---|---|---|---|---|---|---|
| | | | | | | | | | | | месяц | год |
| 1 | 2 | 3 | 4 | 5 | 6 | 7 | 8 | 9 | 10 | 11 | 12 | 13 |
| 4525. | Среднеахтубинский муниципальный район | г. Краснослободск | СНТ "Трудовые резервы" | врезка на участке заявителя (нулевая врезка) | ООО "Газпром газораспределение Волгоград" | 34-24-505-62704 | ул.Грушевая, д. 72 | | | | июль | 2027 |
| 4526. | Среднеахтубинский муниципальный район | г. Краснослободск | СНТ "Трудовые резервы" | строительство газопровода-ввода | ООО "Газпром газораспределение Волгоград" | 34-24-505-62703 | ул.Грушевая, д. 74 | | | | июль | 2027 |
| 4527. | Среднеахтубинский муниципальный район | г. Краснослободск | СНТ "Трудовые резервы" | врезка на участке заявителя (нулевая врезка) | ООО "Газпром газораспределение Волгоград" | 34-24-505-62702 | ул.Озерная, д. 102 | | | | июль | 2027 |
| 4528. | Среднеахтубинский муниципальный район | г. Краснослободск | СНТ "Трудовые резервы" | строительство газопровода-ввода | ООО "Газпром газораспределение Волгоград" | 34-24-505-62701 | ул.Озерная, д. 103 | | | | июль | 2027 |
| 4529. | Среднеахтубинский муниципальный район | г. Краснослободск | СНТ "Трудовые резервы" | строительство газопровода-ввода | ООО "Газпром газораспределение Волгоград" | 34-24-505-62700 | ул.Озерная, д. 141 | | | | июль | 2027 |
| 4530. | Среднеахтубинский муниципальный район | г. Краснослободск | СНТ "Трудовые резервы" | строительство газопровода-ввода | ООО "Газпром газораспределение Волгоград" | 34-24-505-62699 | ул.Озерная, д. 147 | | | | июль | 2027 |
| 4531. | Среднеахтубинский муниципальный район | г. Краснослободск | СНТ "Трудовые резервы" | строительство газопровода-ввода | ООО "Газпром газораспределение Волгоград" | 34-24-505-62698 | ул.Озерная, д. 148 | | | | июль | 2027 |
| 4532. | Среднеахтубинский муниципальный район | г. Краснослободск | СНТ "Трудовые резервы" | врезка на участке заявителя (нулевая врезка) | ООО "Газпром газораспределение Волгоград" | 34-24-505-62697 | ул.Озерная, д. 151 | | | | июль | 2027 |

| № п/п | Муниципальное образование | Наименование населенного пункта | Наименование садоводческого некоммерческого товарищества | Мероприятия, необходимые для подключения или создания технической возможности подключения домовладений, расположенных в границах территории садоводства | Наименование газораспределительной организации | Код объекта строительства | Адрес домовладения (домовладений), расположенного в границах территории садоводства, для которого реализуются мероприятия, необходимые для подключения (улица, номер домовладения) | Адрес домовладения (домовладений), расположенного в границах территории садоводства, для которого реализуются мероприятия, необходимые для создания технической возможности его подключения (улица, номер домовладения) | Общее количество домовладений, расположенных в границах территории садоводства, для которых реализуются мероприятия, необходимые для подключения | Общее количество домовладений, расположенных в границах территории садоводства, для которых реализуются мероприятия, необходимые для создания технической возможности их подключения | Срок догазификации | |
|---|---|---|---|---|---|---|---|---|---|---|---|---|
| | | | | | | | | | | | месяц | год |
| 1 | 2 | 3 | 4 | 5 | 6 | 7 | 8 | 9 | 10 | 11 | 12 | 13 |
| 4533. | Среднеахтубинский муниципальный район | г. Красно-слободск | СНТ "Трудовые резервы" | строительство газопровода-ввода | ООО "Газпром газораспределение Волгоград" | 34-24-505-62696 | ул.Озерная, д. 152 | | | | июль | 2027 |
| 4534. | Среднеахтубинский муниципальный район | г. Красно-слободск | СНТ "Трудовые резервы" | строительство газопровода-ввода | ООО "Газпром газораспределение Волгоград" | 34-24-505-62695 | ул.Озерная, д. 156 | | | | июль | 2027 |
| 4535. | Среднеахтубинский муниципальный район | г. Красно-слободск | СНТ "Трудовые резервы" | строительство газопровода-ввода | ООО "Газпром газораспределение Волгоград" | 34-24-505-62694 | ул.Озерная, д. 52 | | | | июль | 2027 |
| 4536. | Среднеахтубинский муниципальный район | г. Красно-слободск | СНТ "Трудовые резервы" | врезка на участке заявителя (нулевая врезка) | ООО "Газпром газораспределение Волгоград" | 34-24-505-62693 | ул.Озерная, д. 56 | | | | июль | 2027 |
| 4537. | Среднеахтубинский муниципальный район | г. Красно-слободск | СНТ "Трудовые резервы" | врезка на участке заявителя (нулевая врезка) | ООО "Газпром газораспределение Волгоград" | 34-24-505-62692 | ул.Озерная, д. 58 | | | | июль | 2027 |
| 4538. | Среднеахтубинский муниципальный район | г. Красно-слободск | СНТ "Трудовые резервы" | строительство газопровода-ввода | ООО "Газпром газораспределение Волгоград" | 34-24-505-62691 | ул.Озерная, д. 64 | | | | июль | 2027 |

---

<*> Согласно Закону Волгоградской области от 18 октября 2024 г. № 72-ОД "О наделении муниципального образования городской округ город Михайловка Волгоградской области статусом муниципального округа и внесении изменений в отдельные законодательные акты в связи с изменением статуса муниципального образования" с 01 ноября 2024 г. изменен статус городского округа город Михайловка Волгоградской области в связи с наделением его статусом муниципального округа.

Таблица 3

Объемы реализации и финансирования мероприятий в рамках пообъектного плана-графика догазификации территорий ведения гражданами садоводства для собственных нужд на период с 2024 по 2030 годы

| № п/п | Наименование газораспределительной организации | 2024–2030 годы | | | | | | |
|---|---|---|---|---|---|---|---|---|
| | | Объем финансирования мероприятия в рамках пообъектного плана-графика догазификации садоводческих некоммерческих товариществ (тыс.рублей) с налогом на добавленную стоимость | | | | | Объем реализации мероприятия в рамках пообъектного плана-графика догазификации садоводческих некоммерческих товариществ | |
| | | всего | в том числе | | | | план освоения вложений (тыс.рублей) с налогом на добавленную стоимость | план ввода основных средств (тыс.рублей) без налога на добавленную стоимость |
| | | | средства от применения тарифа на услуги по транспортировке газа по газораспределительным сетям | средства от применения специальной надбавки к тарифу на услуги по транспортировке газа по газораспределительным сетям | средства единого оператора газификации и (или) регионального оператора газификации | иные средства | | |
| 1 | 2 | 3 | 4 | 5 | 6 | 7 | 8 | 9 |
| | 1. Объемы финансирования на 2024 год | | | | | | | |
| 1.1. | ООО "Газпром газораспределение Волгоград" (экономически обоснованные расходы) | 30625,74 | - | - | 30625,74 | - | 30625,74 | 30625,74 |
| 1.2. | ООО "АхтубаГазПроект" | - | - | - | - | - | - | - |
| | 2. Объемы финансирования на 2025 год | | | | | | | |
| 2.1. | ООО "Газпром газораспределение Волгоград" (плановое финансирование со стороны ЕОГ), в том числе: | 216707,63 | - | - | 216707,63 | - | 216707,63 | 216707,63 |

| № п/п | Наименование газораспределительной организации | 2024–2030 годы | | | | | | |
|---|---|---|---|---|---|---|---|---|
| | | Объем финансирования мероприятия в рамках пообъектного плана-графика догазификации садоводческих некоммерческих товариществ (тыс.рублей) с налогом на добавленную стоимость | | | | | Объем реализации мероприятия в рамках пообъектного плана-графика догазификации садоводческих некоммерческих товариществ | |
| | | всего | в том числе | | | | план освоения вложений (тыс.рублей) с налогом на добавленную стоимость | план ввода основных средств (тыс.рублей) без налога на добавленную стоимость |
| | | | средства от применения тарифа на услуги по транспортировке газа по газораспределительным сетям | средства от применения специальной надбавки к тарифу на услуги по транспортировке газа по газораспределительным сетям | средства единого оператора газификации и (или) регионального оператора газификации | иные средства | | |
| 1 | 2 | 3 | 4 | 5 | 6 | 7 | 8 | 9 |
| 2.1.1. | Плановые расходы | 484797,65 | - | 298715,77 | 186081,89 | - | 484797,65 | 439525,26 |
| 2.2. | ООО "АхтубаГазПроект" | 202318,04 | - | 1000,0 | 201318,04 | - | 201318,04 | - |
| 2.3. | ООО "Городская газовая служба" | 13163,70 | - | - | - | 13163,70 | 13163,70 | 10969,75 |
| 2.4. | ООО "ПРАДО" | 1786,00 | - | - | - | 1786,00 | 1786,00 | 1488,33 |
| | | 3. Объемы финансирования на 2026 год | | | | | | |
| 3.1. | ООО "Газпром газораспределение Волгоград" (плановое финансирование со стороны ЕОГ), в том числе: | 192788,51 | - | - | 192788,51 | - | 192788,51 | 192788,51 |
| 3.1.1. | Плановые расходы | 313595,44 | - | 120806,93 | 192788,51 | - | 313595,44 | 284310,61 |
| 3.2. | ООО "АхтубаГазПроект" | 207120,97 | - | 1000,0 | 206120,97 | - | 206120,97 | - |
| 3.3. | ООО "Городская газовая служба" | 567,40 | - | - | - | 567,40 | 567,40 | 472,83 |

| № п/п | Наименование газораспределительной организации | 2024–2030 годы | | | | | | |
|---|---|---|---|---|---|---|---|---|
| | | Объем финансирования мероприятия в рамках пообъектного плана-графика догазификации садоводческих некоммерческих товариществ (тыс.рублей) с налогом на добавленную стоимость | | | | | Объем реализации мероприятия в рамках пообъектного плана-графика догазификации садоводческих некоммерческих товариществ | |
| | | всего | в том числе | | | | план освоения вложений (тыс.рублей) с налогом на добавленную стоимость | план ввода основных средств (тыс.рублей) без налога на добавленную стоимость |
| | | | средства от применения тарифа на услуги по транспортировке газа по газораспределительным сетям | средства от применения специальной надбавки к тарифу на услуги по транспортировке газа по газораспределительным сетям | средства единого оператора газификации и (или) регионального оператора газификации | иные средства | | |
| 1 | 2 | 3 | 4 | 5 | 6 | 7 | 8 | 9 |
| | | | | 4. Объемы финансирования на 2027 год | | | | |
| 4.1. | ООО "Газпром газораспределение Волгоград" (плановое финансирование со стороны ЕОГ), в том числе: | 646504,59 | - | - | 646504,59 | - | 646504,59 | 646504,59 |
| 4.1.1. | Плановые расходы | 874700,29 | - | 228195,70 | 646504,59 | - | 874700,29 | 793017,18 |
| 4.2. | ООО "АхтубаГазПроект" | 1100,0 | - | 1100,0 | - | - | - | - |
| 4.3. | ООО "Городская газовая служба" | 1702,20 | - | - | - | 1702,20 | 1702,20 | 1418,50 |
| | | | | 5. Объемы финансирования на 2028 год | | | | |
| 5.1. | ООО "Газпром газораспределение Волгоград" (плановое финансирование со стороны ЕОГ), в том числе: | 769578,95 | - | - | 769578,95 | - | 769578,95 | 769578,95 |
| 5.1.1. | Плановые расходы | 1002549,78 | - | 232970,84 | 769578,95 | - | 1002549,78 | 908927,56 |

| № п/п | Наименование газораспределительной организации | 2024–2030 годы | | | | | | |
|---|---|---|---|---|---|---|---|---|
| | | Объем финансирования мероприятия в рамках пообъектного плана-графика догазификации садоводческих некоммерческих товариществ (тыс.рублей) с налогом на добавленную стоимость | | | | | Объем реализации мероприятия в рамках пообъектного плана-графика догазификации садоводческих некоммерческих товариществ | |
| | | всего | в том числе | | | | план освоения вложений (тыс.рублей) с налогом на добавленную стоимость | план ввода основных средств (тыс.рублей) без налога на добавленную стоимость |
| | | | средства от применения тарифа на услуги по транспортировке газа по газораспределительным сетям | средства от применения специальной надбавки к тарифу на услуги по транспортировке газа по газораспределительным сетям | средства единого оператора газификации и (или) регионального оператора газификации | иные средства | | |
| 1 | 2 | 3 | 4 | 5 | 6 | 7 | 8 | 9 |
| 5.2. | ООО "АхтубаГазПроект" | 1200,00 | - | 1200,00 | - | - | - | - |
| | 6. Объемы финансирования на 2029 год | | | | | | | |
| 6.1. | ООО "Газпром газораспределение Волгоград" (плановое финансирование со стороны ЕОГ), в том числе: | 565134,59 | - | - | 565134,59 | - | 565134,59 | 565134,59 |
| 6.1.1. | Плановые расходы | 789353,24 | - | 224218,66 | 565134,59 | - | 789353,24 | 715640,19 |
| | 7. Объемы финансирования на 2030 год | | | | | | | |
| 7.1. | ООО "Газпром газораспределение Волгоград" | 32072,05 | - | 32072,05 | - | - | 32072,05 | 29077,03 |

8. Приложение 14 к региональной программе дополнить схемами 92- 209 следующего содержания:

"Схема 92. Объект "Реконструкция газопровода низкого давления по ул.Ленина, г.Котово Котовского района Волгоградской области"

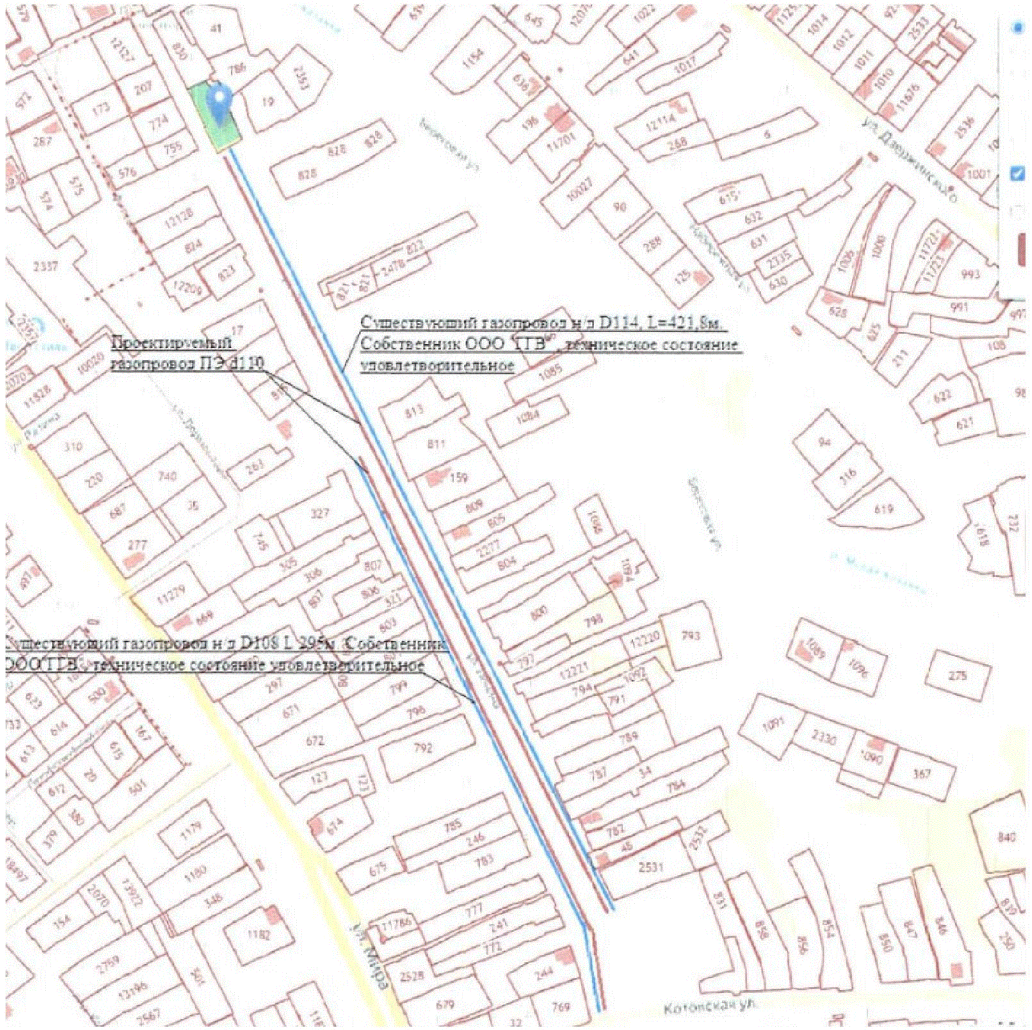

"Схема 93. Объект "Техническое перевооружение ГРП №3 ул.Донская, п.Пархоменко,Калачевский район Волгоградской области. Инв. № 00013873"



"Схема 94. Объект "Техническое перевооружение ГРП-1 п.Сады Придонья, Городищенский район Волгоградской области. Инв. 52000362"

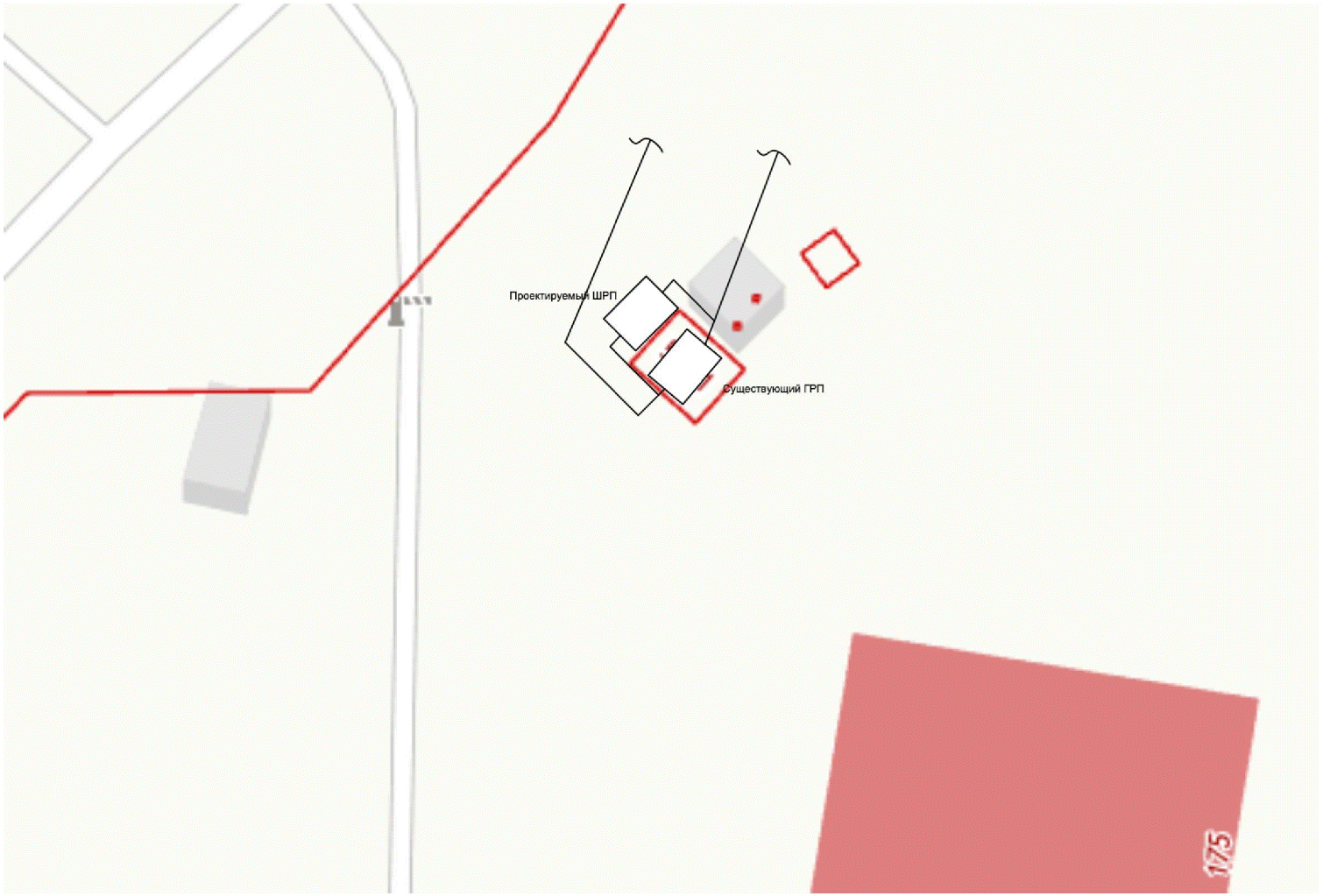

"Схема 95. Объект "Техническое перевооружение ГРП № 4, ул.Маяковского, г.Палласовка, Волгоградская область. Инв. № БП-000005842"

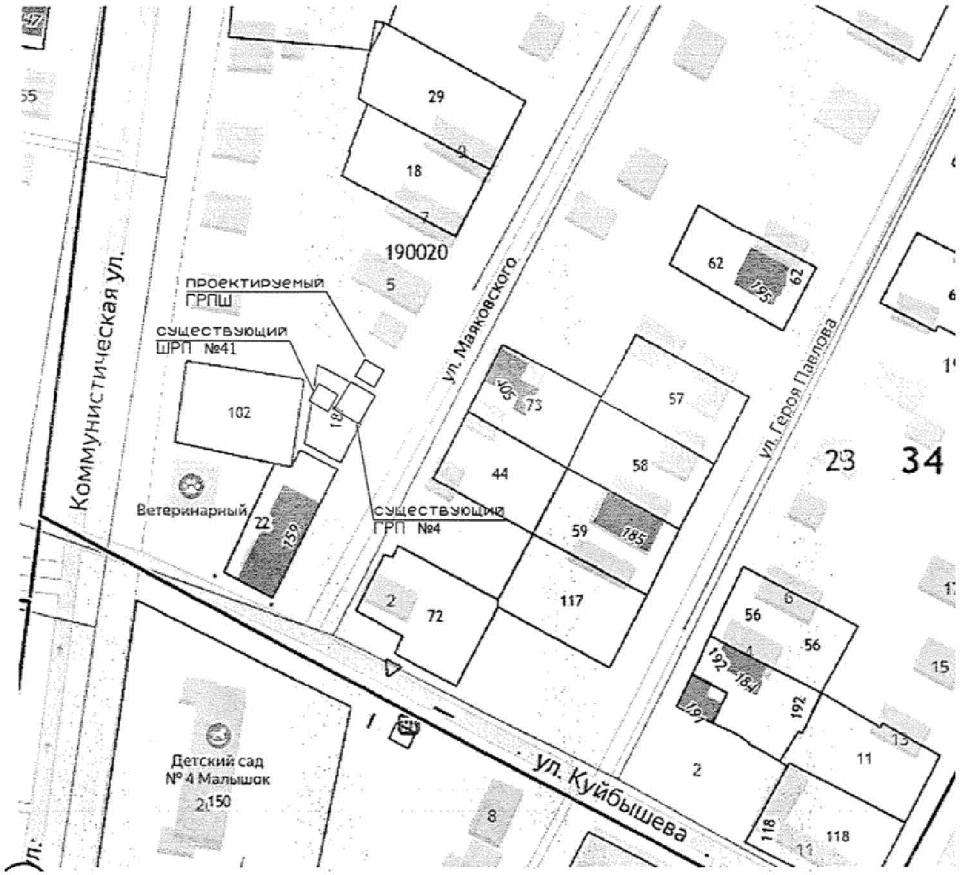

"Схема 96. Объект "Реконструкция газопровода высокого давления к СТФ, МТФ в р.п. Елань Еланского района Волгоградской области. Инв. № 000041791"

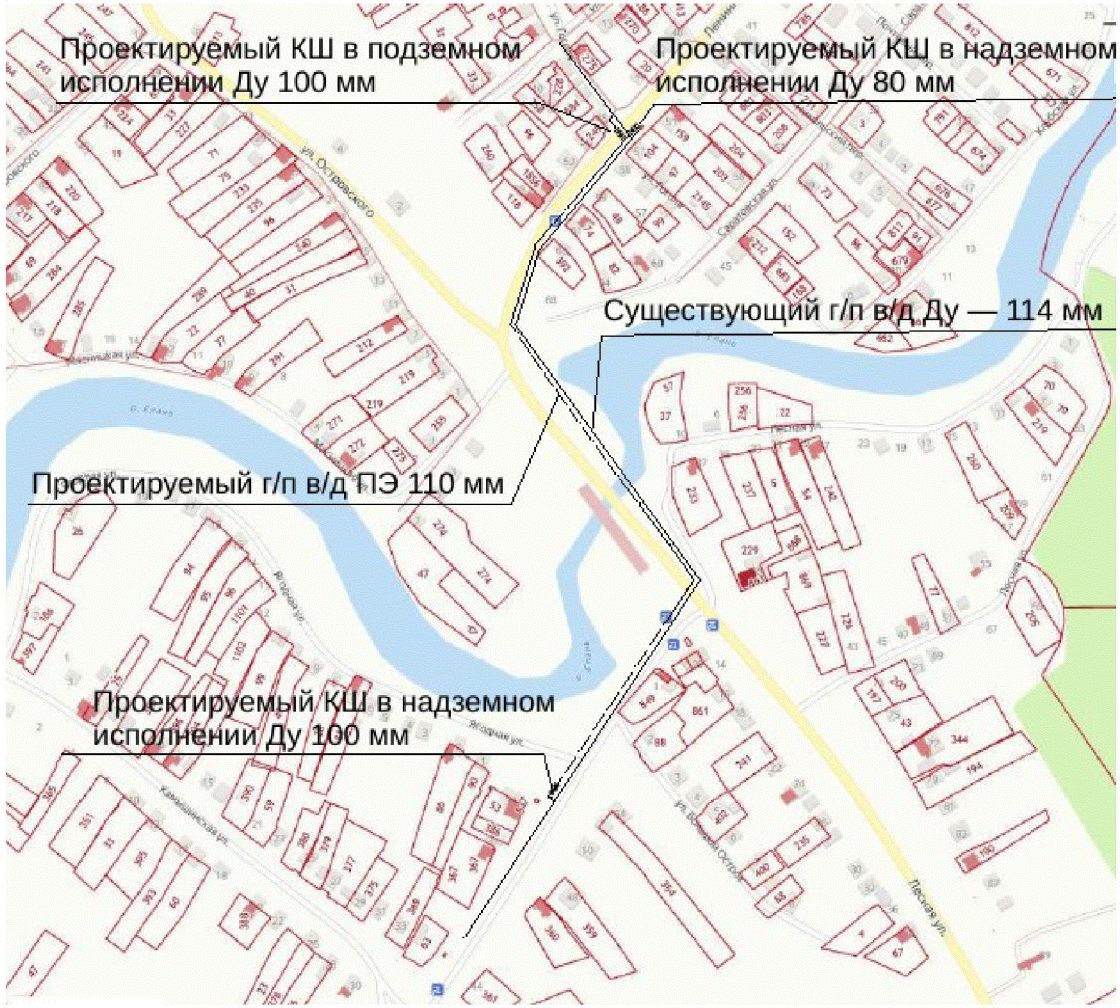

"Схема 97. Объект "Реконструкция газопровода низкого давления квартал 18, г. Жирновск Жирновского района Волгоградской области. Инв. № А-004753"

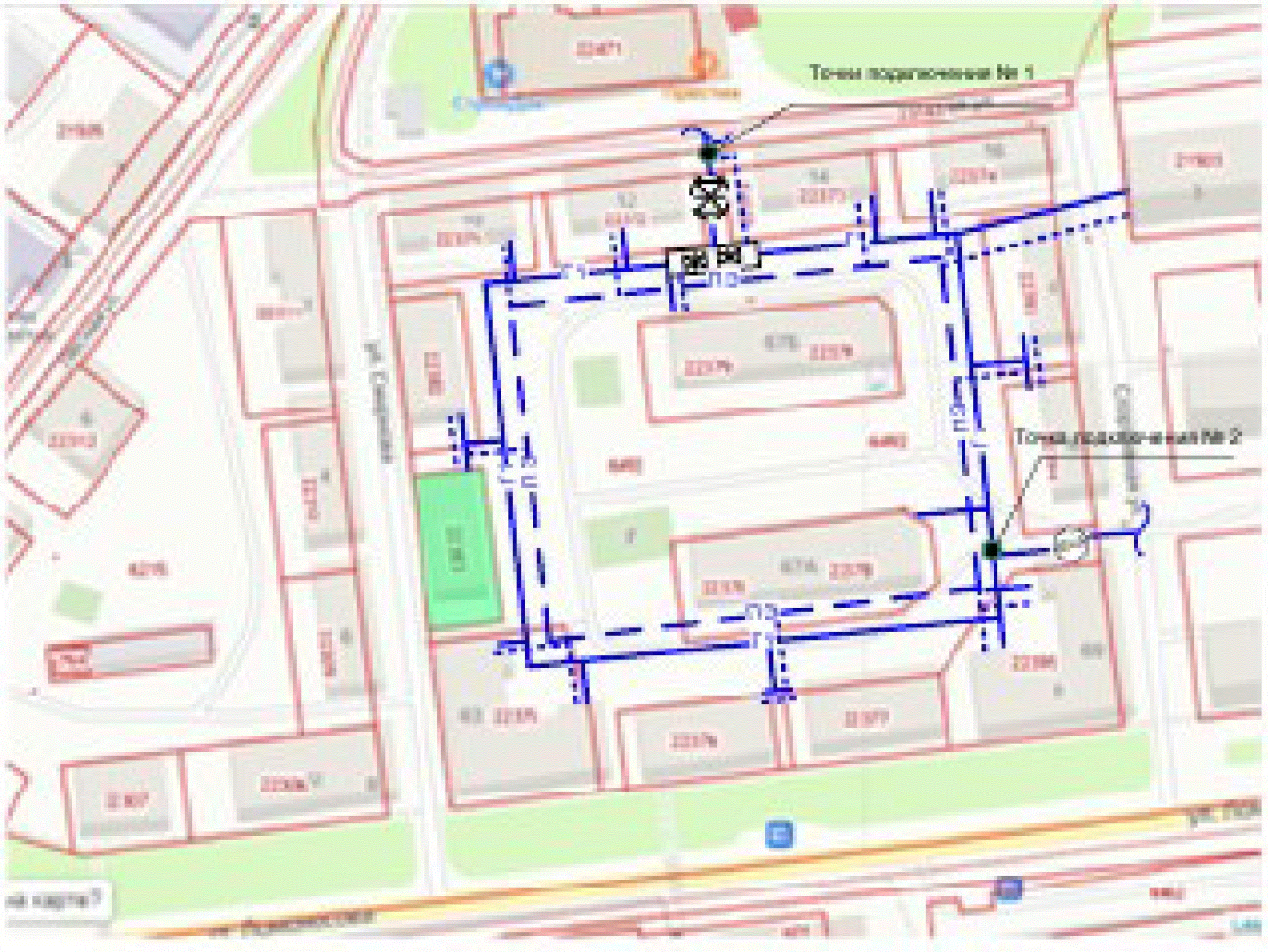

"Схема 98. Объект "Реконструкция газопровода среднего давления в с.Лог Иловлинского района Волгоградской области. Инв. № 000028212"



"Схема 99. Объект "Реконструкция газопровода среднего давления в с.Лог Иловлинского района Волгоградской области. Инв. № 000028212"

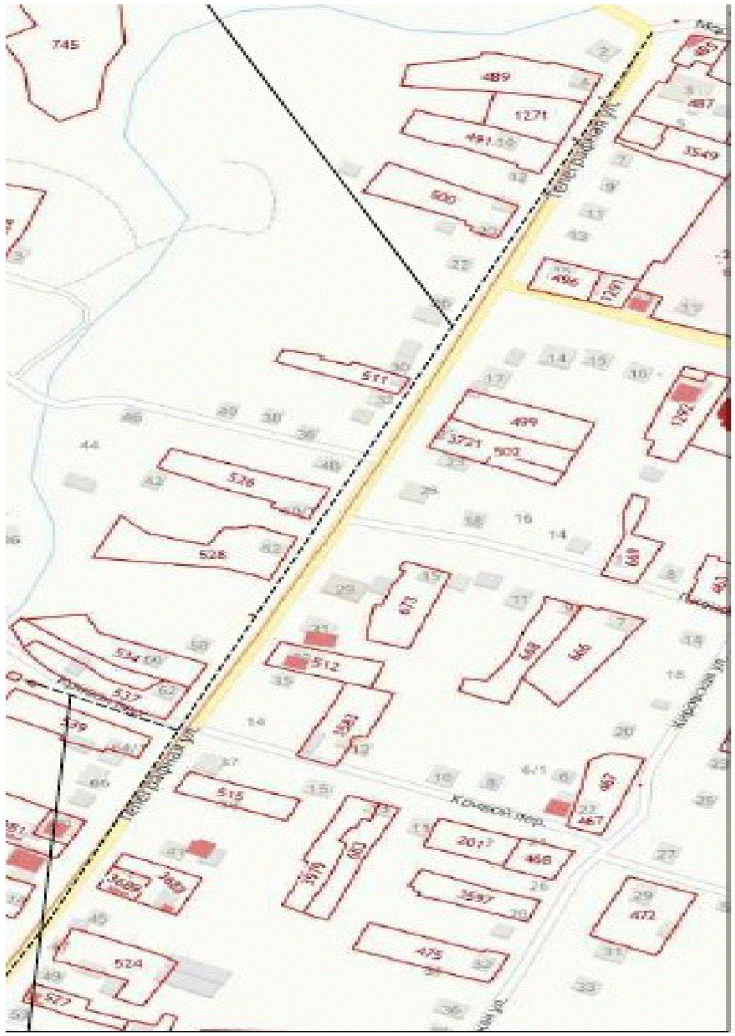

"Схема 100. Объект "Реконструкция газопровода среднего давления в с.Лог Иловлинского района Волгоградской области. Инв. № 000028212"

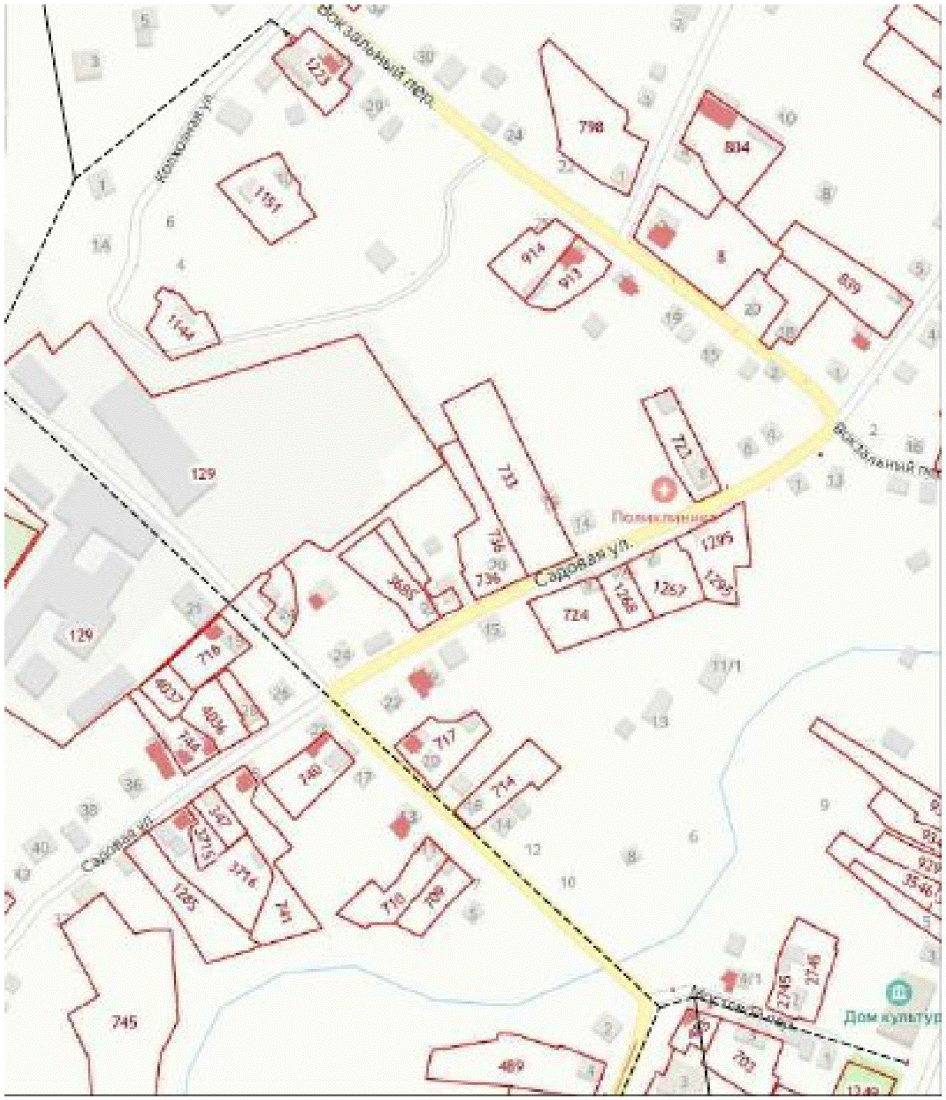

"Схема 101. Объект "Реконструкция газопровода среднего давления в с.Лог Иловлинского района Волгоградской области. Инв. № 000028212"

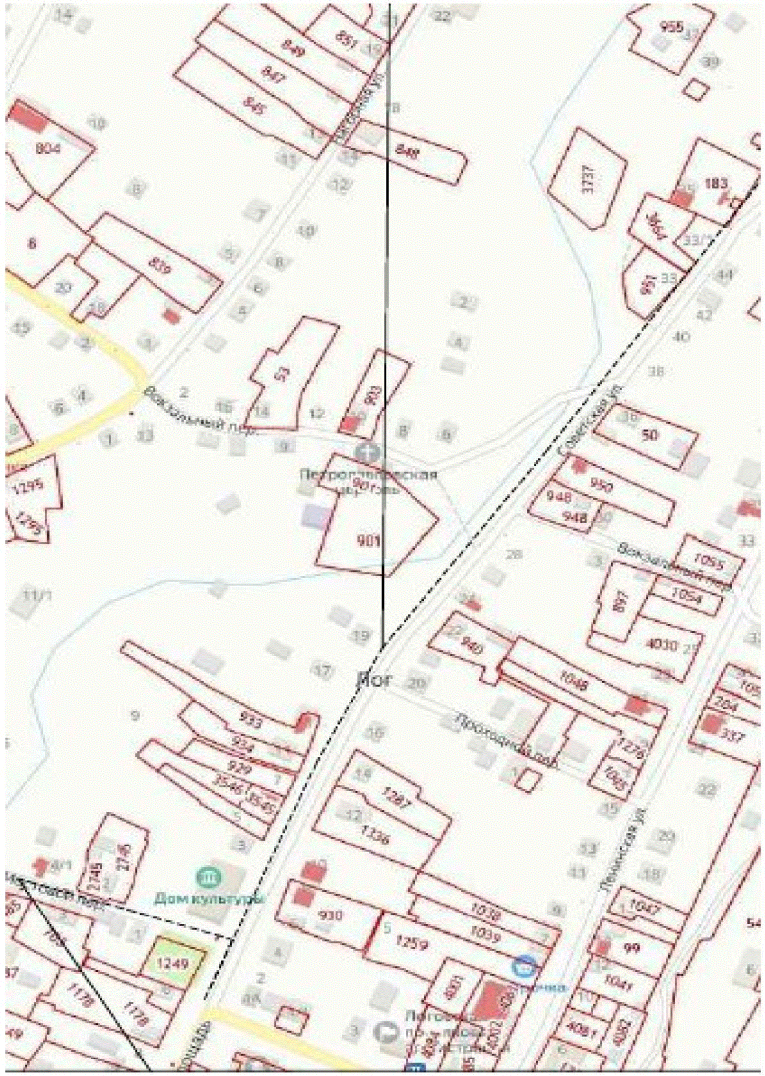
Лог
Дом культуры
Вокзальный пер.
Советская ул.
Пролетарская ул.
Ленинская ул.
Школьная ул.
Пролетарский пер.
Вокзальный пер.
Школьная ул.
Пролетарский пер.
Пролетарская ул.
Пролетарский пер.
Пролетарская ул.
Пролетарский пер.
Пролетарская

"Схема 102. Объект "Реконструкция газопровода среднего давления в с.Лог Иловлинского района Волгоградской области. Инв. № 000028212"



"Схема 103. Объект "Реконструкция газопровода среднего давления в х.Терновка Фроловского района Волгоградской области. Инв. № 000027324"



"Схема 104. Объект "Реконструкция газопровода среднего давления овраг Душевой р.п.Линево Жирновского района Волгоградской области. Инв. № а-004935"



"Схема 105. Объект "Реконструкция газопровода среднего давления р.п.Линево ,бригада № 1 (ГК №5)-овраг Душевой"



"Схема 106. Объект "Реконструкция газопровода среднего давления овраг Душевой р.п.Линево Жирновского района Волгоградской области. Инв. № а-004935"



"Схема 107. Объект "Реконструкция газопровода среднего давления овраг Душевой р.п.Линево Жирновского района Волгоградской области. Инв. № а-004935"



"Схема 108. Объект "Реконструкция газопровода среднего давления овраг Душевой р.п.Линево Жирновского района Волгоградской области. Инв. № а-004935"



"Схема 109. Объект "ГГРП №4 х.Карагичевский Михайловского района Волгоградской области. Инв. № 000037412"



"Схема 110. Объект "Техническое перевооружение ГРП №1 в с.Александровка Иловлинского района Волгоградской области. Инв. № 000011713"

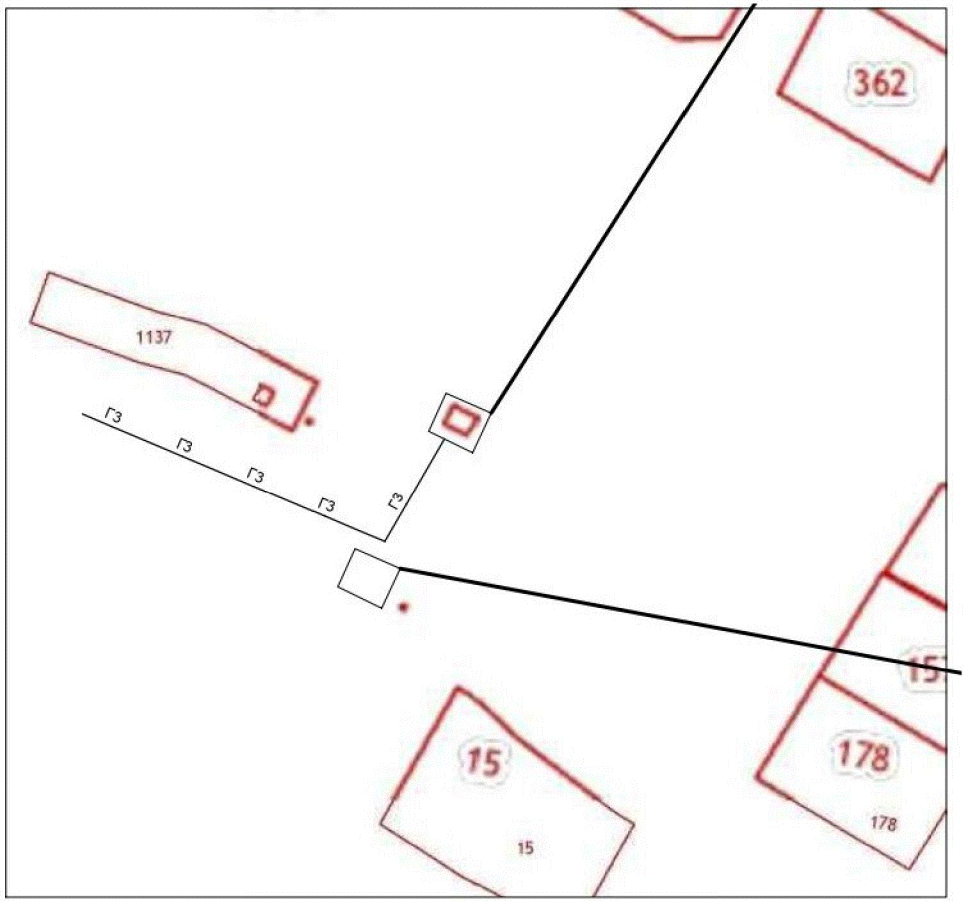

"Схема 111. Объект "Реконструкция газопровода высокого давления от ГГРП-4 по ул.40 лет ВЛКСМ до завода БВК Светлоярского района Волгоградской области. Инв. № 90000913"

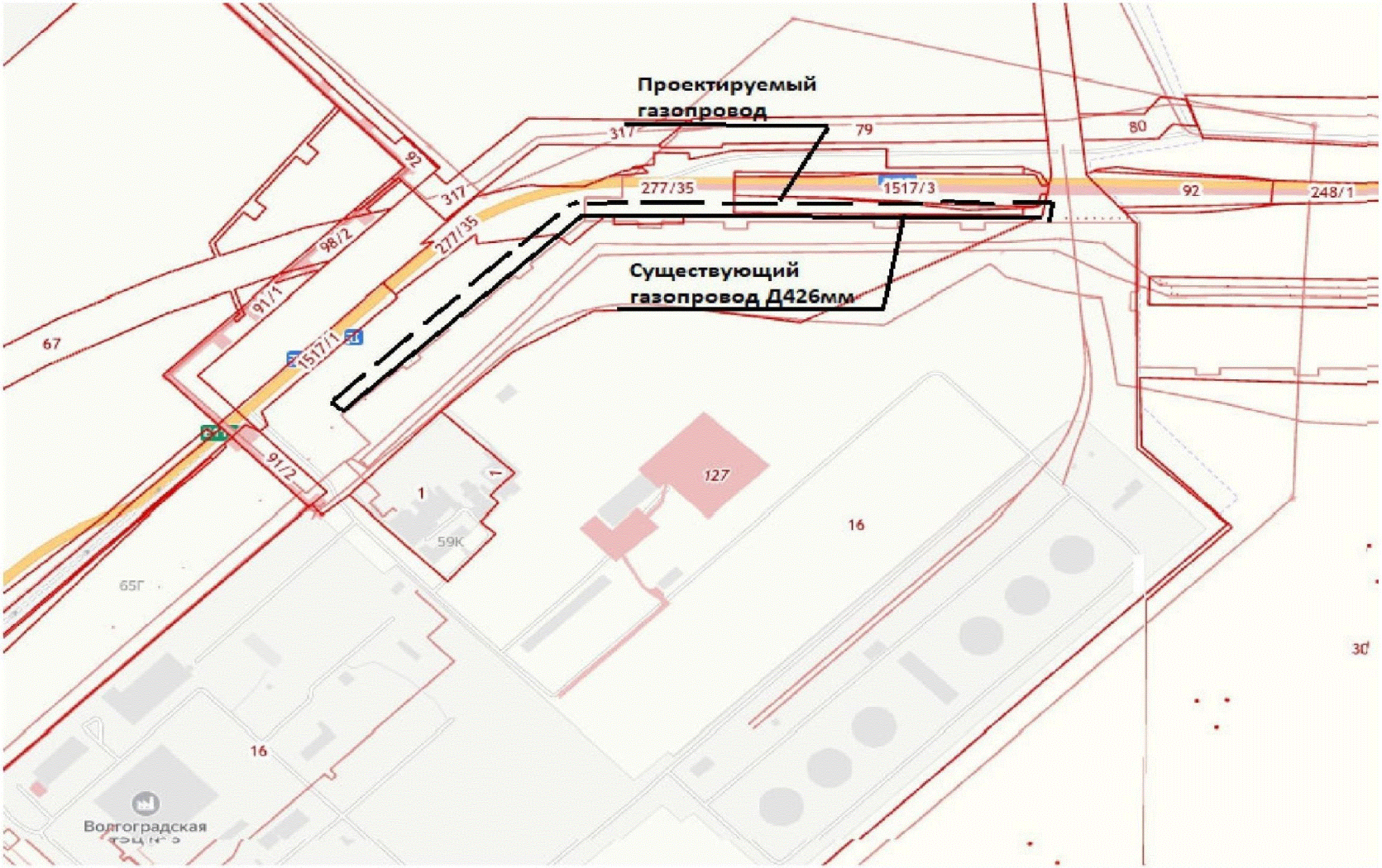

"Схема 112. Объект "Техническое перевооружение ГРП-4 ПМК-11 п.Степной Городищенского района Волгоградской области. Инв. № 20000383"

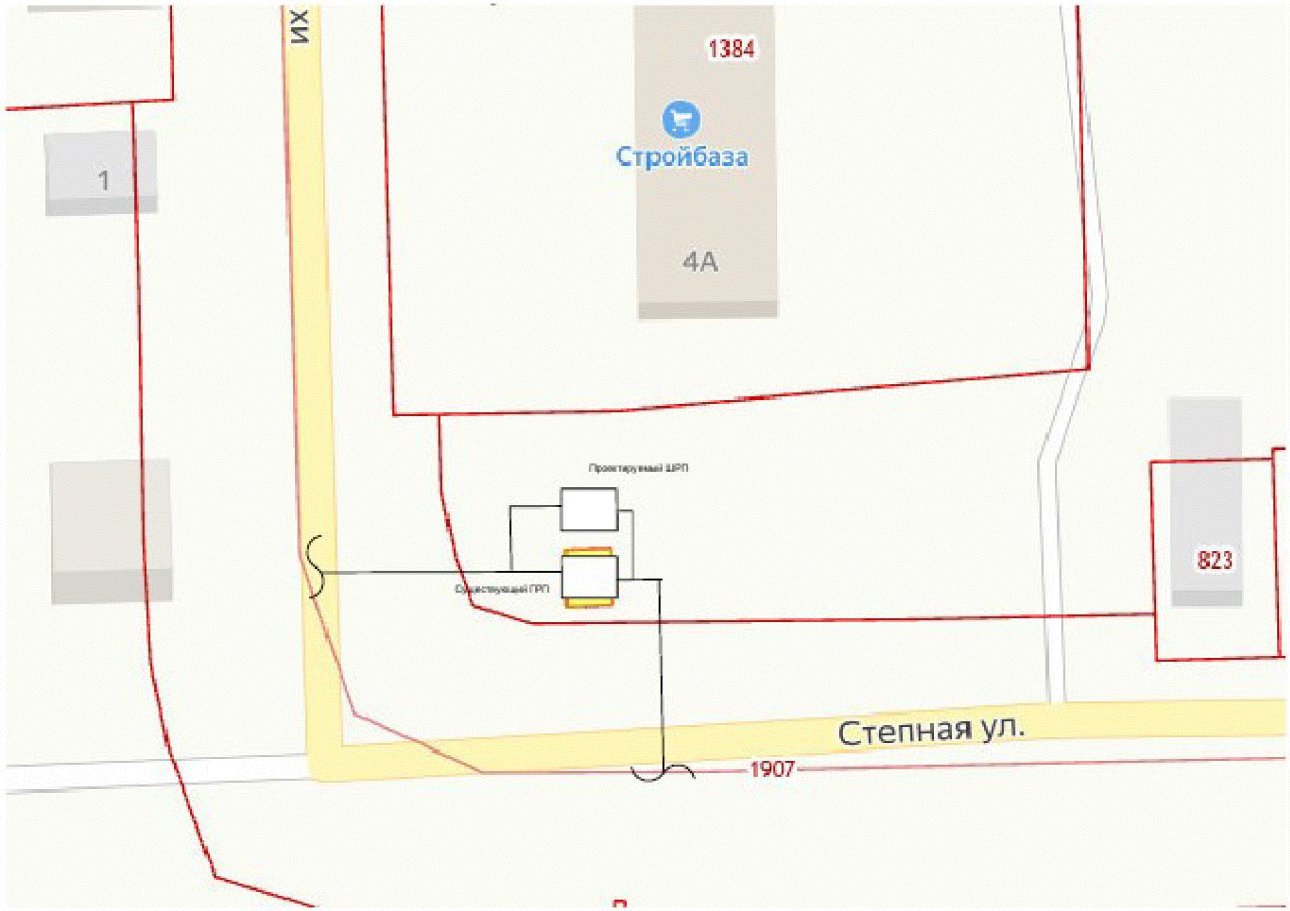

"Схема 113. Объект "Техническое перевооружение ГРПШ №1 по ул.Комарова 20 х.Ольшанка Урюпинского района Волгоградской области. Инв. № БП-000012140"



"Схема 114. Объект "Техническое перевооружение ШРП №5 ул.Блюхера г.Калач-на-Дону Калачевский район Волгоградская область. Инв. № 000013897"

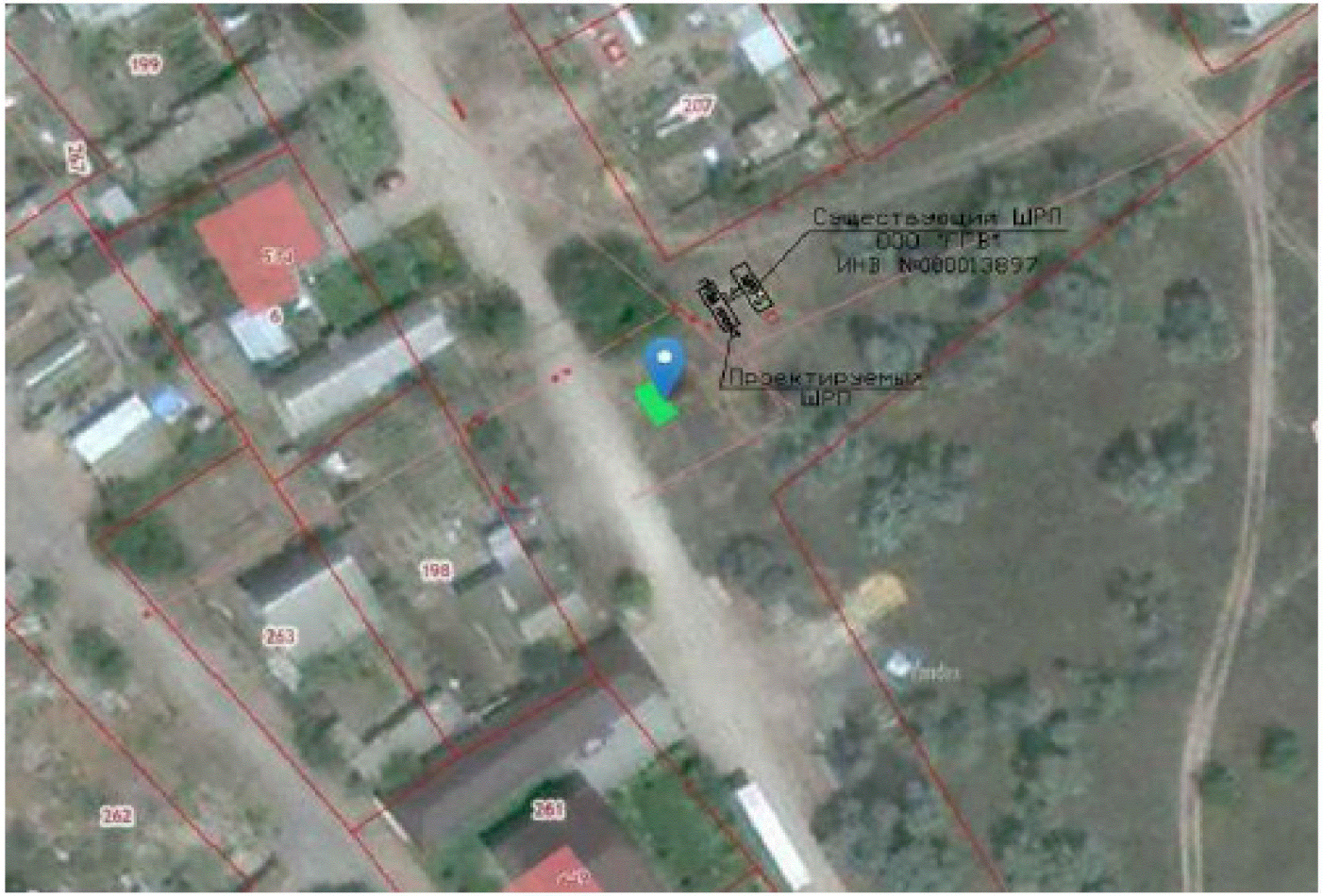

"Схема 115. Объект "Техническое перевооружение ГРПШ № 323 на ул.Степная г.Ленинск Ленинского района Волгоградской области. Инв. № А-0002991"



"Схема 116. Объект "Техническое перевооружение ГРПШ № 337 по ул.Дорожная г.Ленинск Волгоградская область. Инв. № А-0002990"

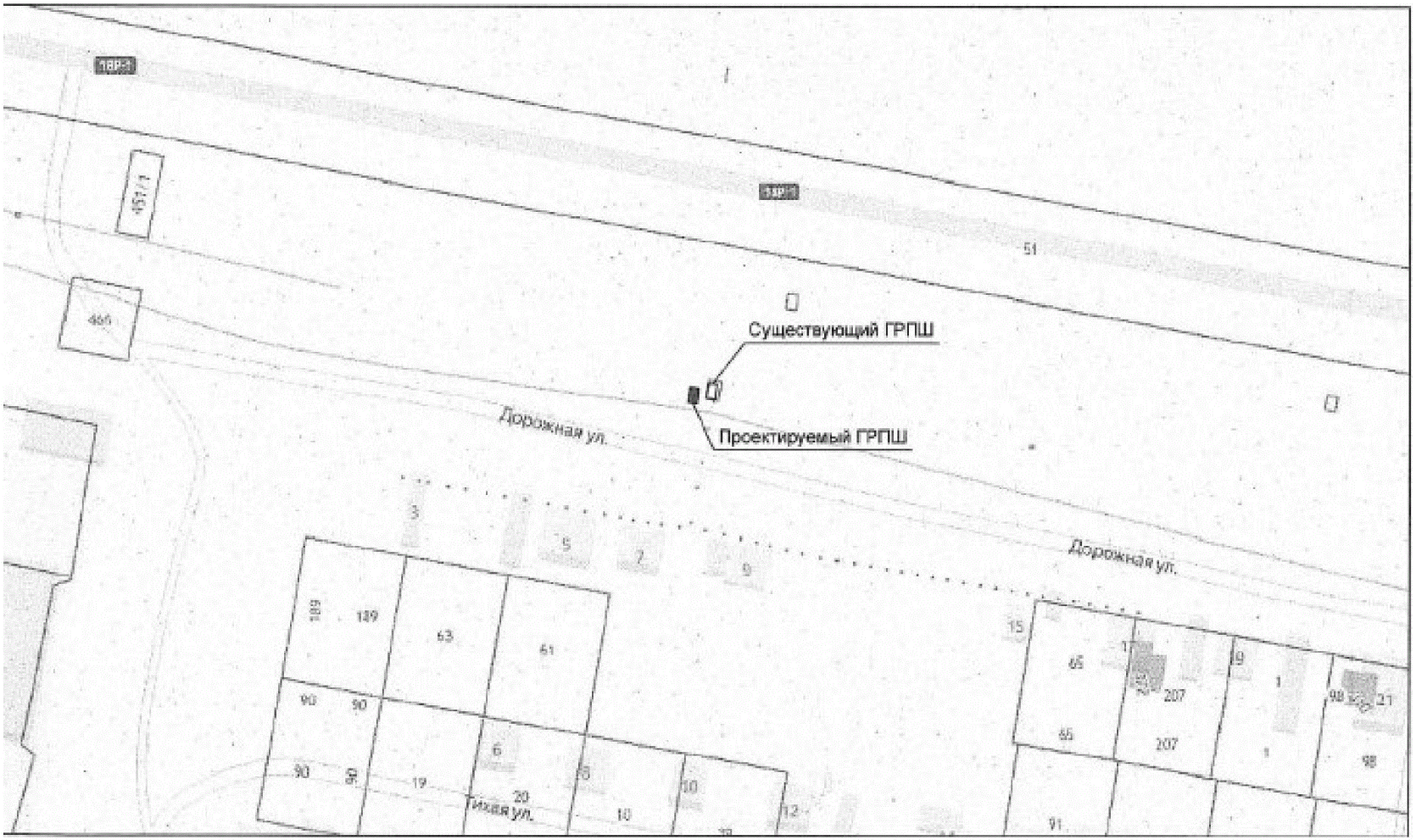

"Схема 117. Объект "ШРП №1 ул.Центральная в х.Верхнечеренский Клетского района Волгоградской области. Инв. № 000011661"

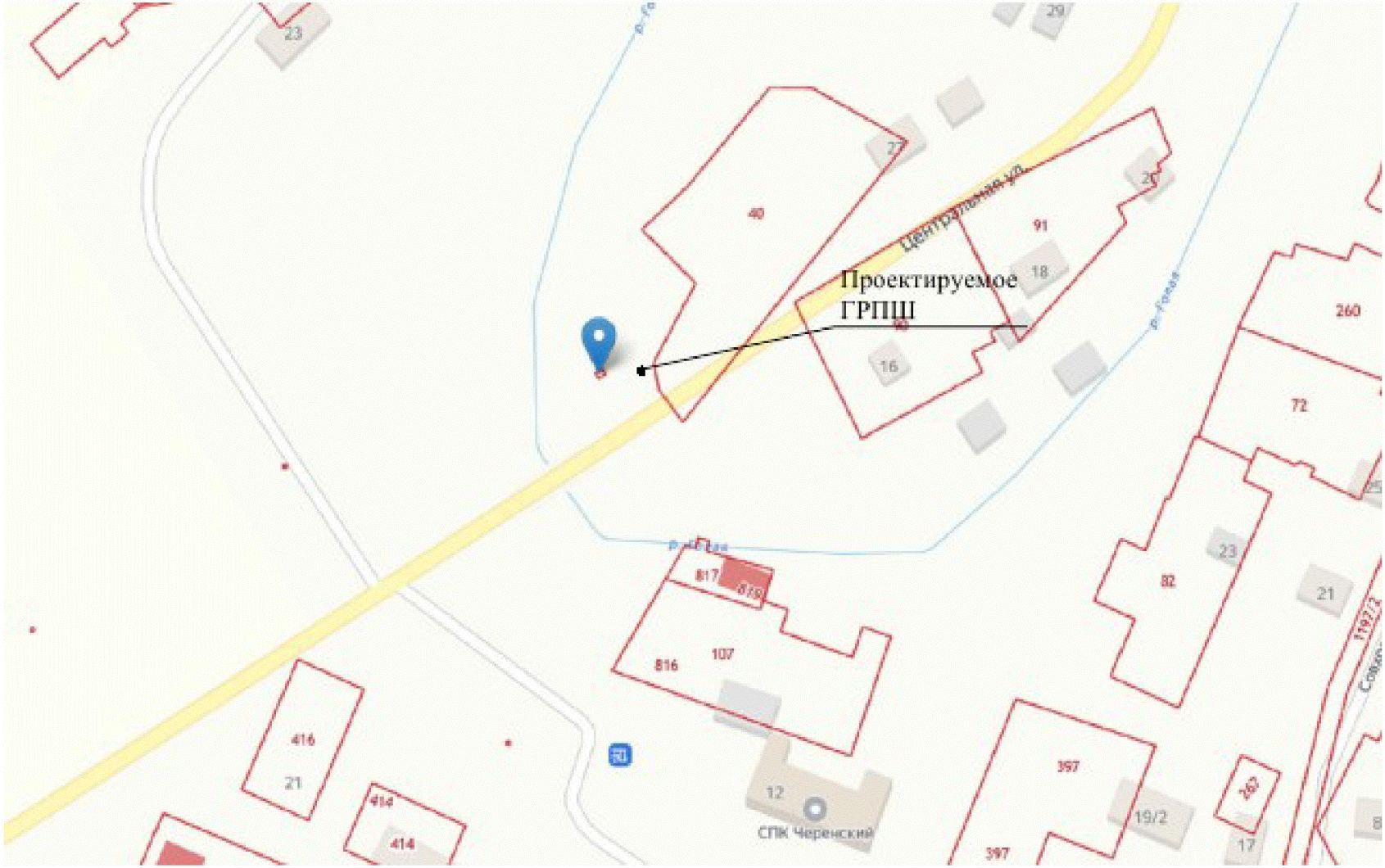

"Схема 118. Объект "ШРП №3 в х.Калмыковский Клетского района Волгоградской области. Инв. № 000009586"

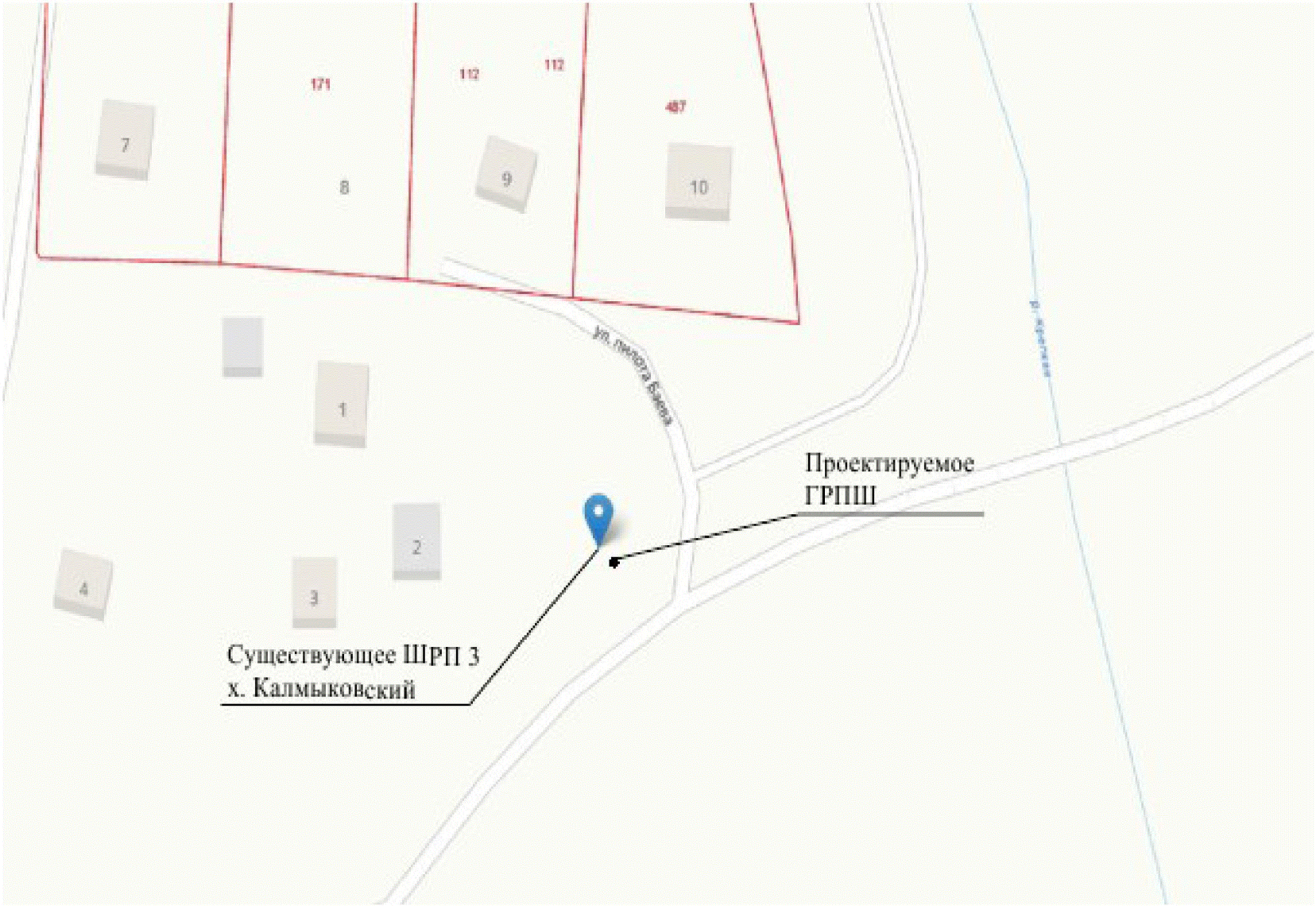

"Схема 119. Объект "Техническое перевооружение ШРП №32 ул.Производственная х.Карагичевский Михайловского района Волгоградской области. Инв. № 000009421"

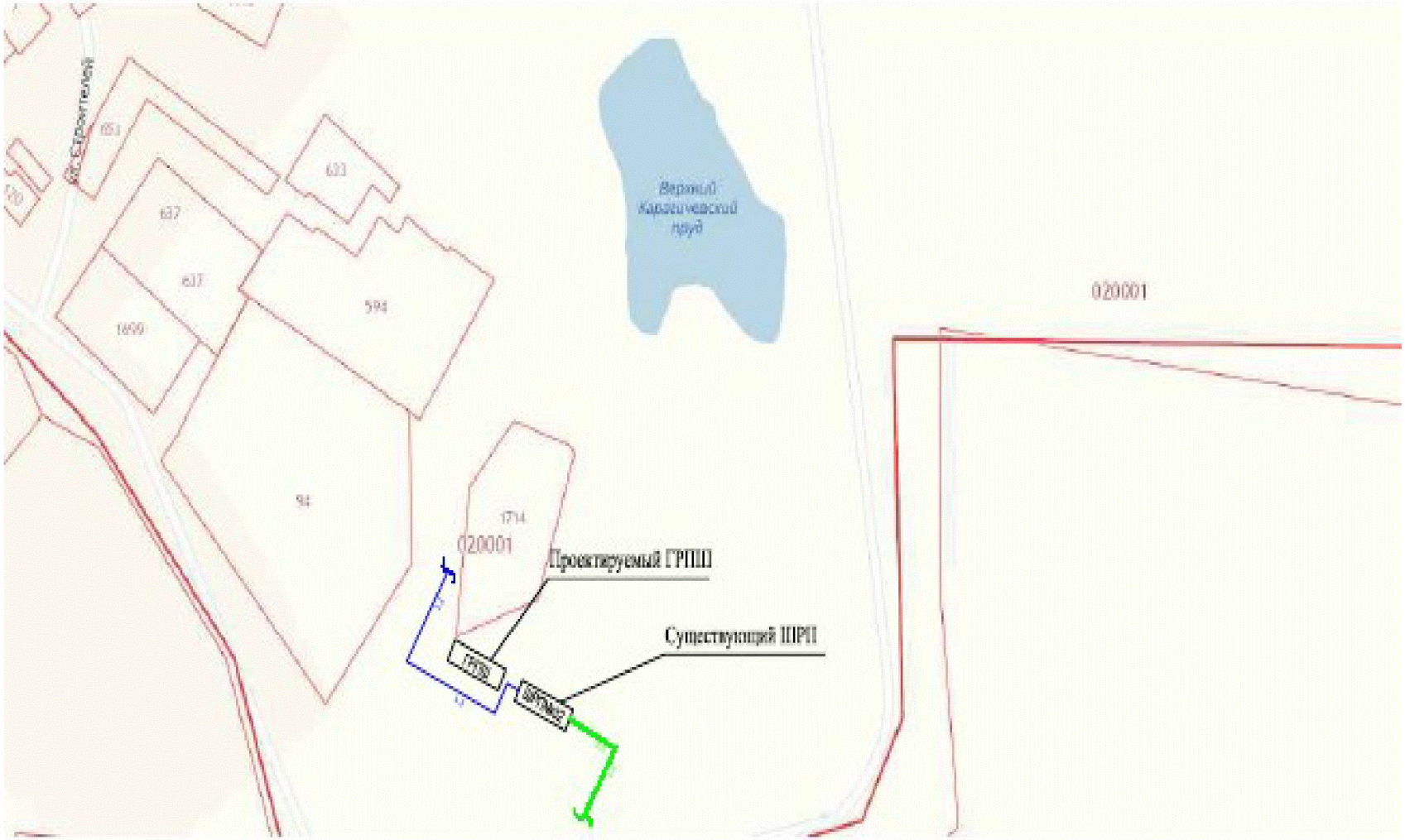

"Схема 120. Объект "Техническое перевооружение ШРП №71 по ул.Заречная х.Калиновский Киквидзенского района Волгоградской области. Инв. № БП-000009516"

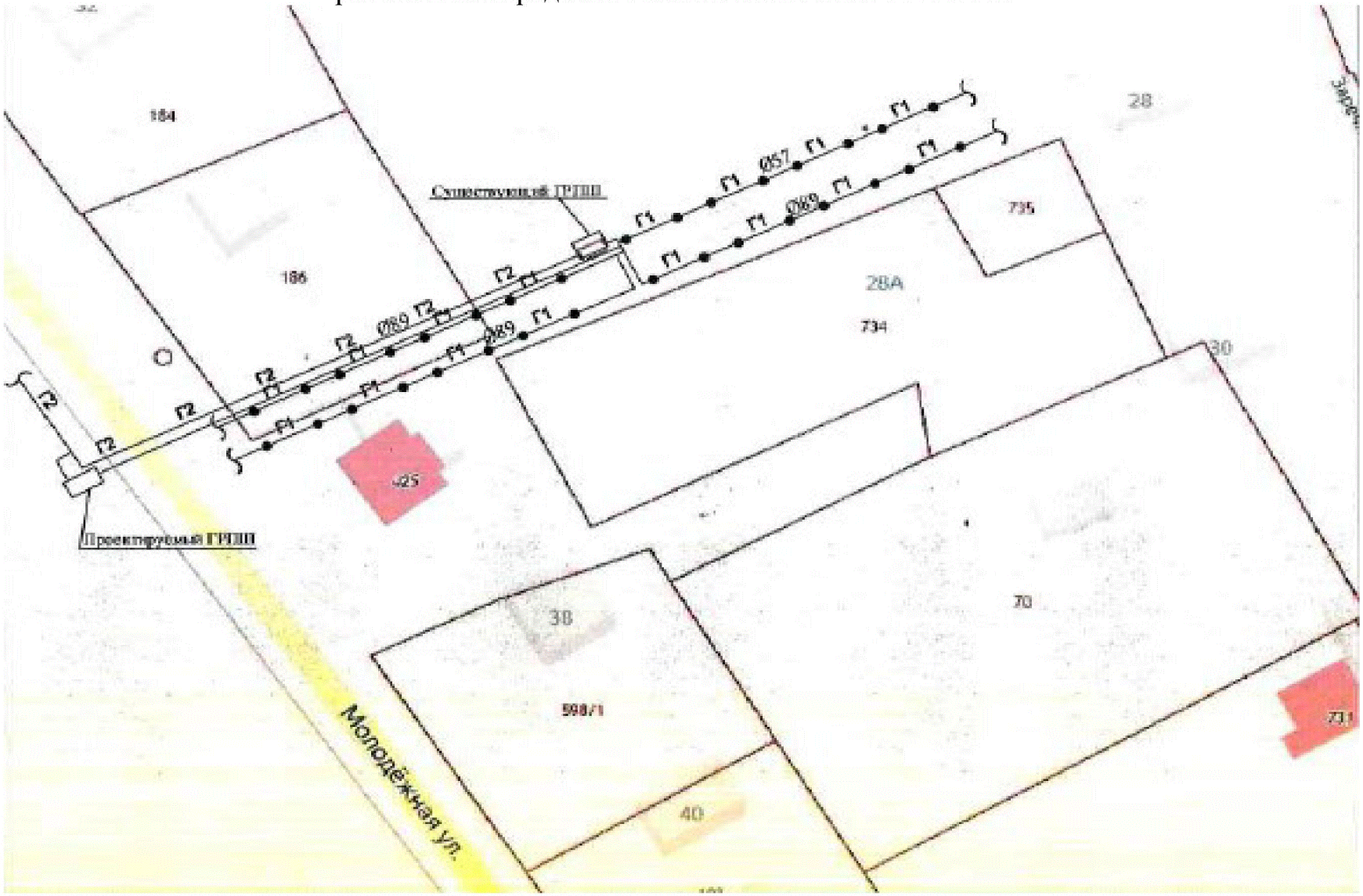

"Схема 121. Объект "Техническое перевооружение ШРП №73 по ул.Советская х.Калиновский Киквидзенского района Волгоградской области. Инв. № БП-000009517"



"Схема 122. Объект "Техническое перевооружение ШРП №65 по ул.Комсомольской х.Мачеха Киквидзенского района Волгоградской области."



"Схема 123. Объект "Техническое перевооружение ШРП №66 по ул.Заречная х.Мачеха Киквидзенского района Волгоградской области."



"Схема 124. Объект "Техническое перевооружение ШРП №18 в х.Амелино Фроловского района Волгоградской области. Инв. № 000028482."



"Схема 125. Объект "Техническое перевооружение ШРП №2 по ул. 13-я Гвардейская г. Николаевск Николаевского района Волгоградской области. Инв. № 000011950."

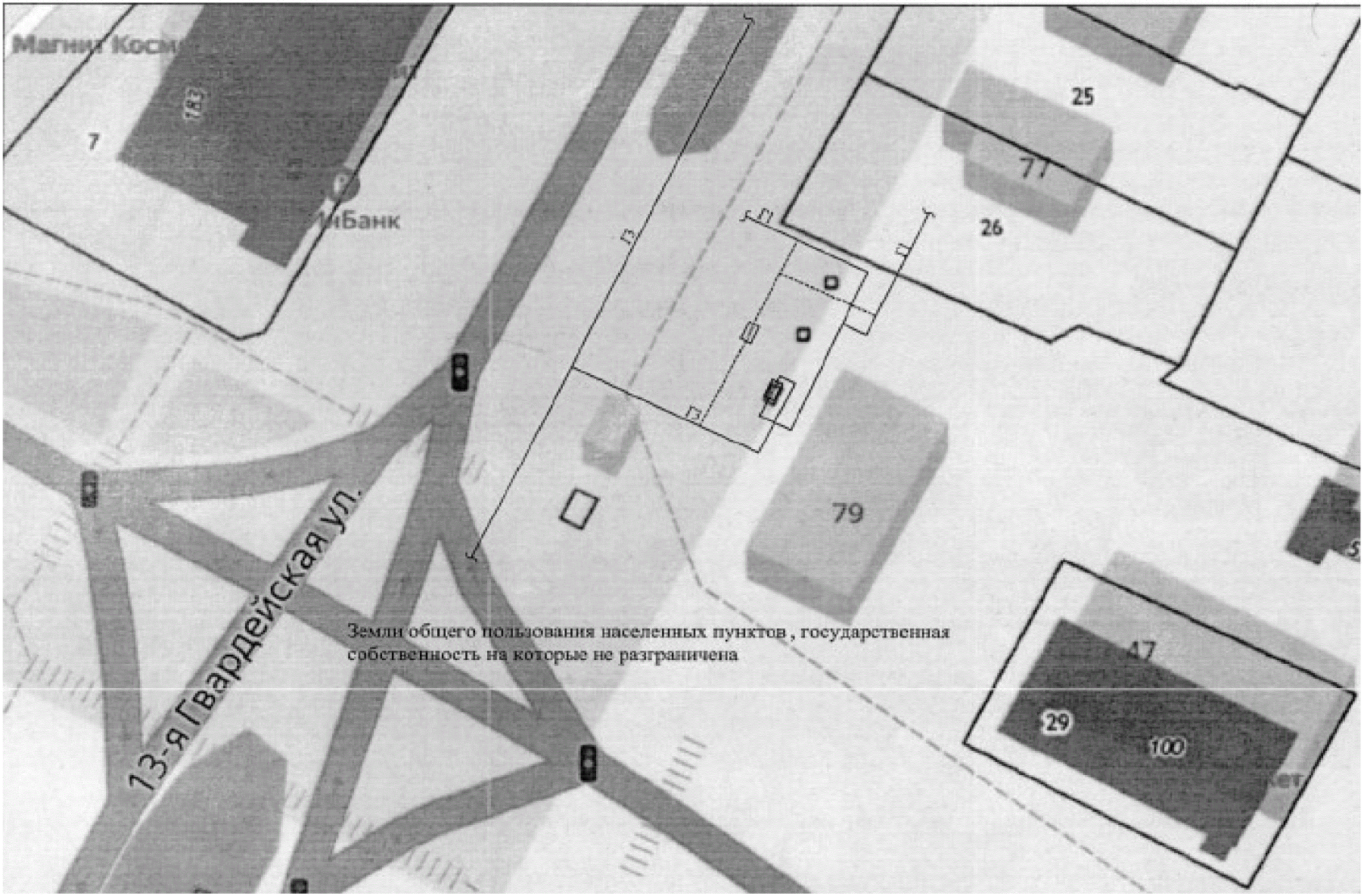

"Схема 126. Объект "Техническое перевооружение ШРП №2 ул.Надеждина (на въезде) в с.В.Добринка Жирновского района Волгоградской области. Инв. № А-004598."

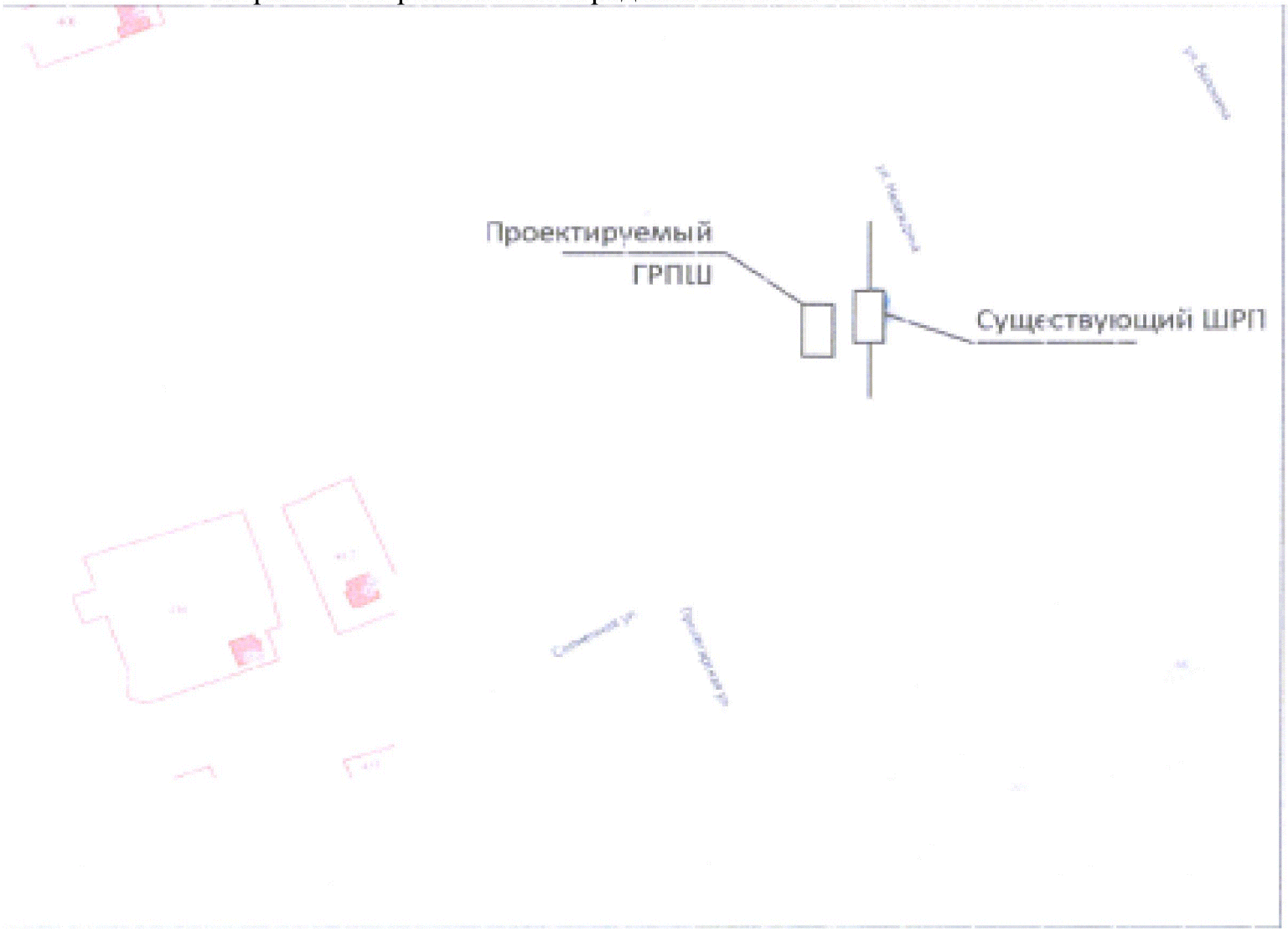

"Схема 127. Объект "Техническое перевооружение ШРП №23 в х.Медведев Иловлинского района Волгоградской области. Инв. № 000028437."



"Схема 128. Объект "Техническое перевооружение ШРП №23 ул.Чкалова г.Николаевск Николаевского района Волгоградской области. Инв. № 000011951."

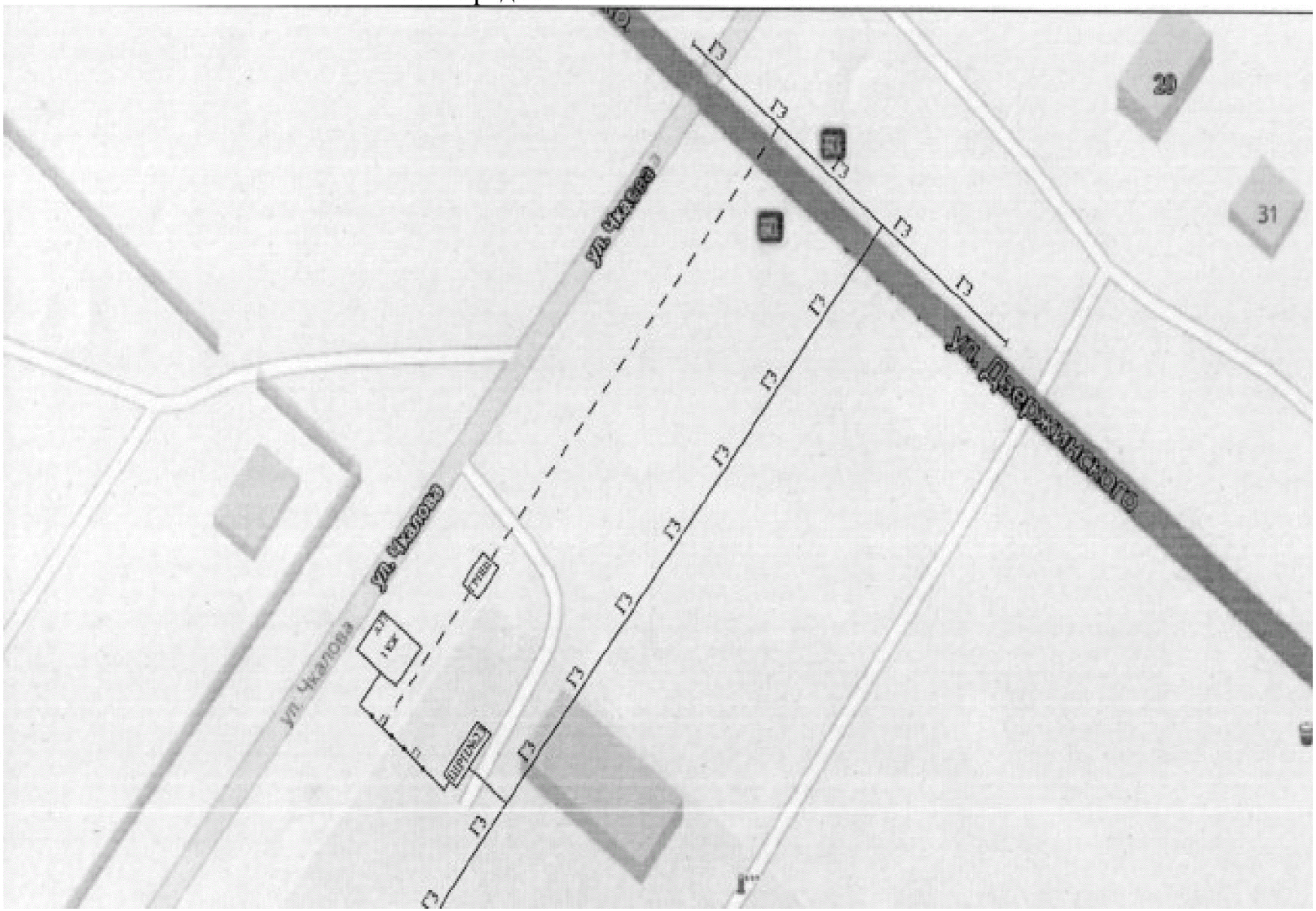

"Схема 129. Объект "Техническое перевооружение ШРП №4 в п.Дудачный Фроловского района Волгоградской области. Инв. № 000028480."

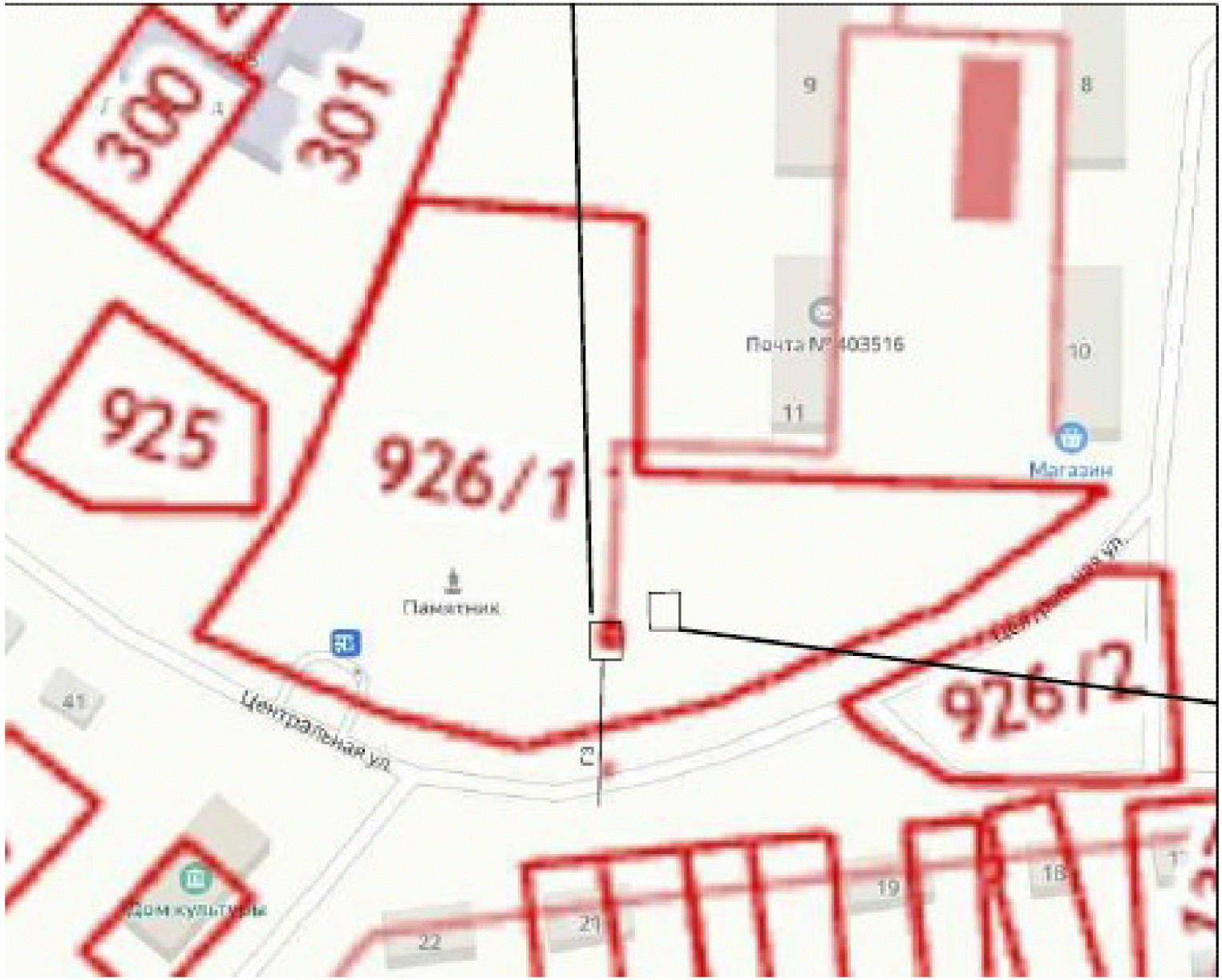

"Схема 130. Объект "Техническое перевооружение ШРП №4 по ул.Восточная с.Ольховка Ольховского района Волгоградской области. Инв. № 000026522."



"Схема 131. Объект "Техническое перевооружение ШРП №45 по ул.Тарыгина р.п.Иловля Иловлинского района Волгоградской области. Инв. № 000011717."



"Схема 132. Объект "Техническое перевооружение ШРП №61 по ул.Средней с.Мачеха Киквидзенского района Волгоградской области."



"Схема 133. Объект "Техническое перевооружение ШРП-1 по ул.Совхозная р.п. Новый Рогачик Городищенского района Волгоградской области. Инв. № 000007757."

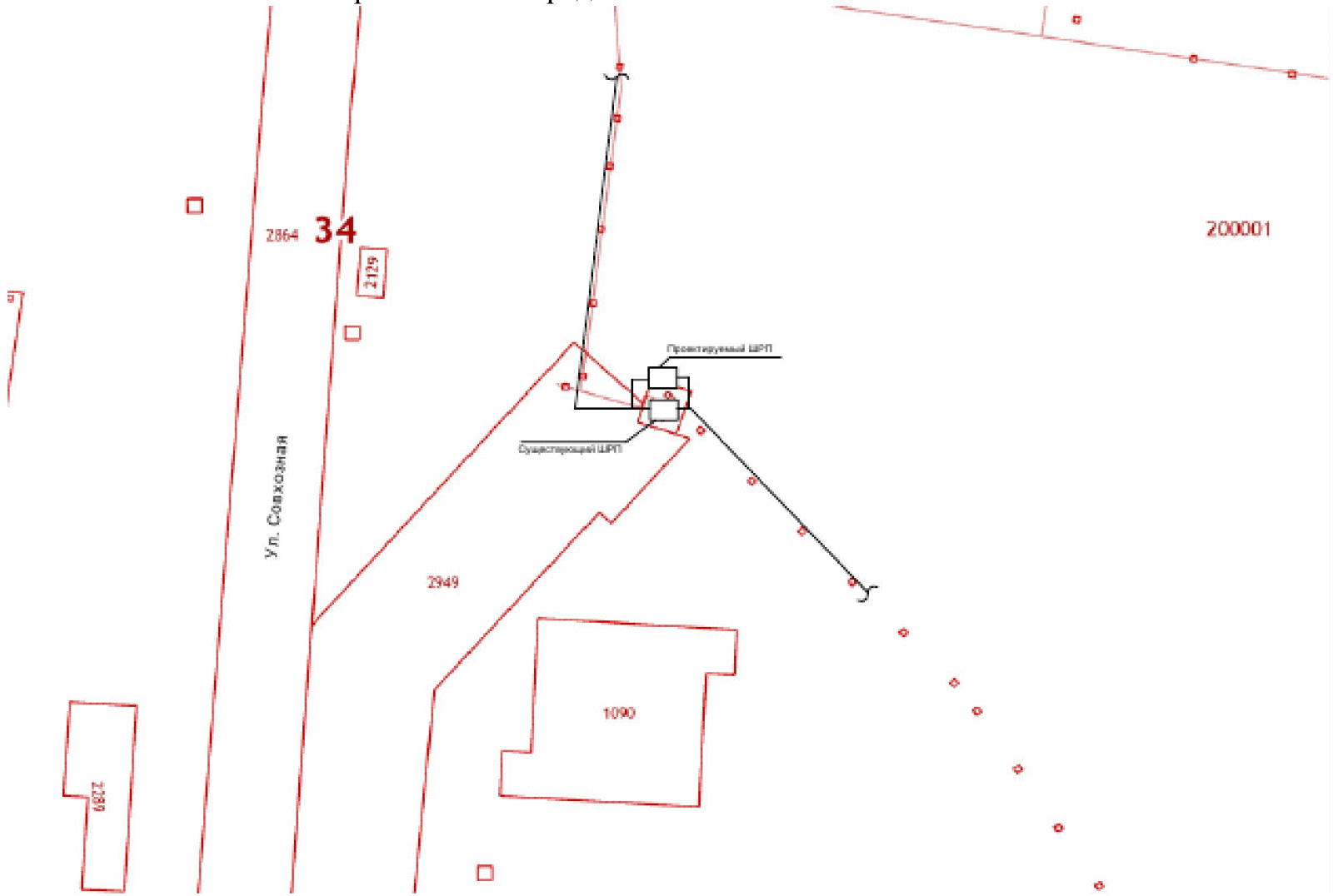

"Схема 134. Объект "Техническое перевооружение ШРП-5 ул.Степная с.Орловка Городищенского района Волгоградской области. Инв. № 20000276."



"Схема 135. Объект "Техническое перевооружение ШРП №1 ул.Клубная в с.Алешники Жирновского района Волгоградской области. Инв. № А-004597."

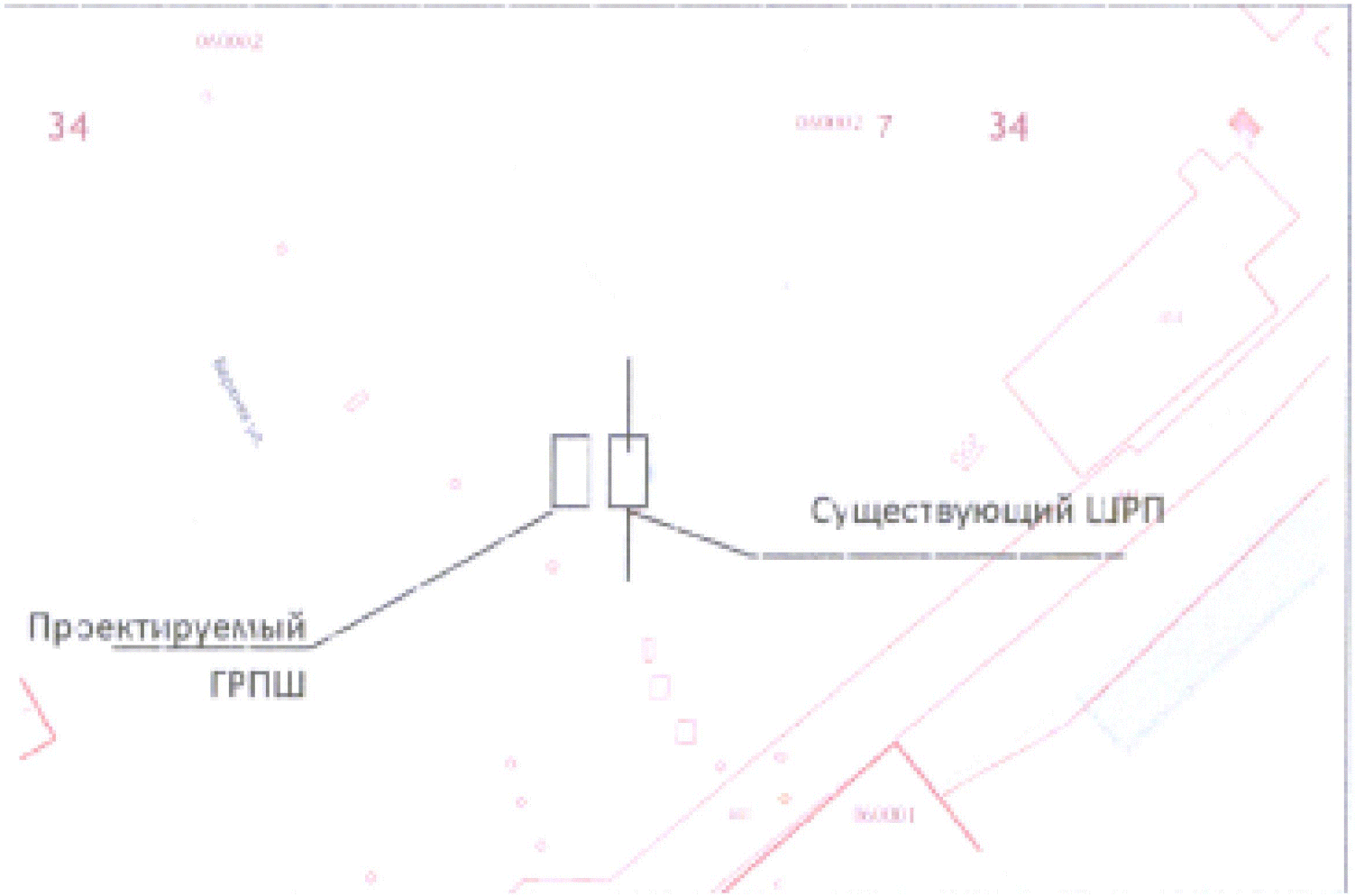

"Схема 136. Объект "Техническое перевооружение ШРП №3 новостройка в р.п.Медведицкий Жирновского района Волгоградской области. Инв. № А-004570."

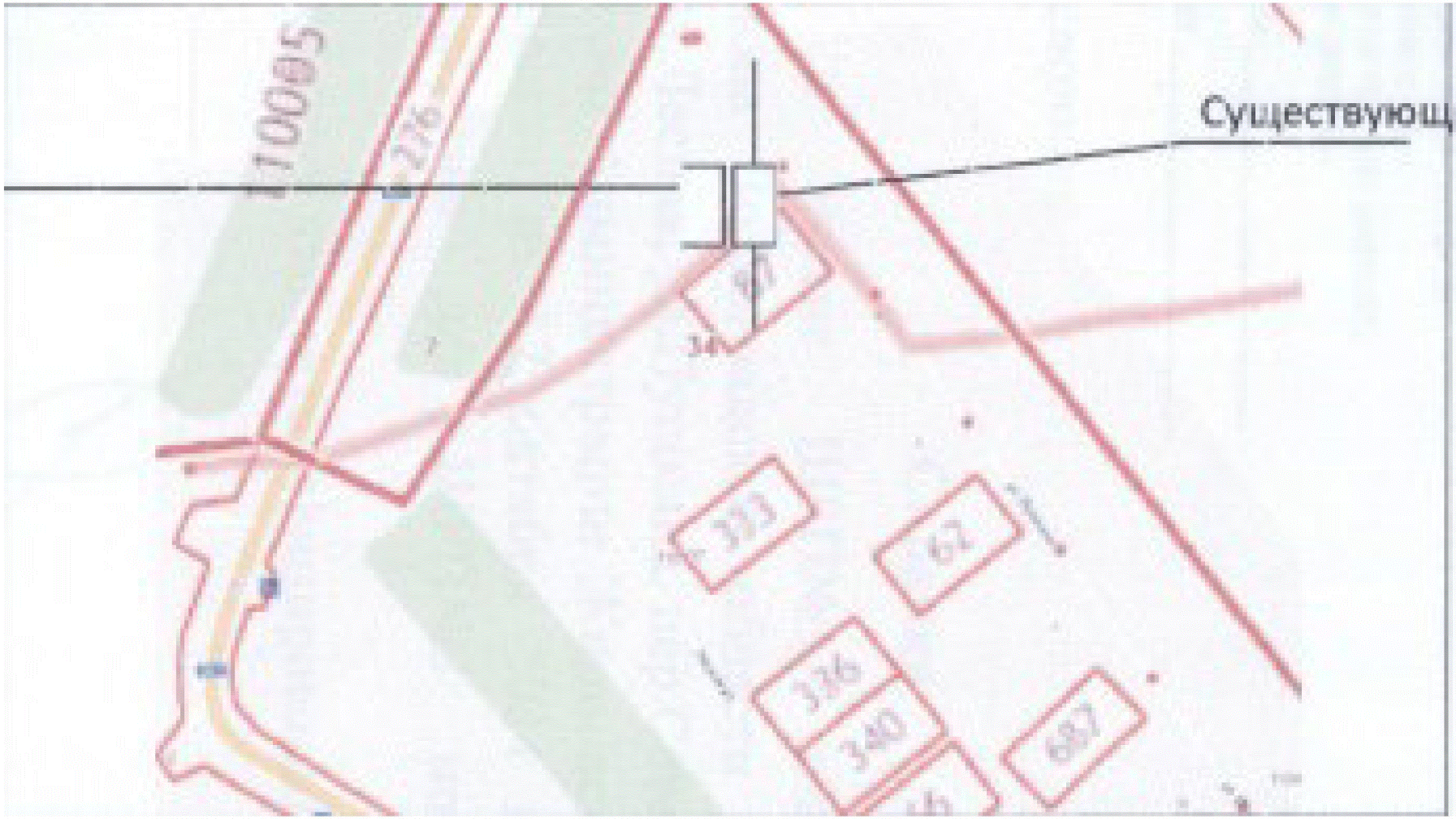

"Схема 137. Объект "Техническое перевооружение СКЗ №1 ул.Раздольная, х.Жирковский Клетского района Волгоградской области. Инв.№000011627"

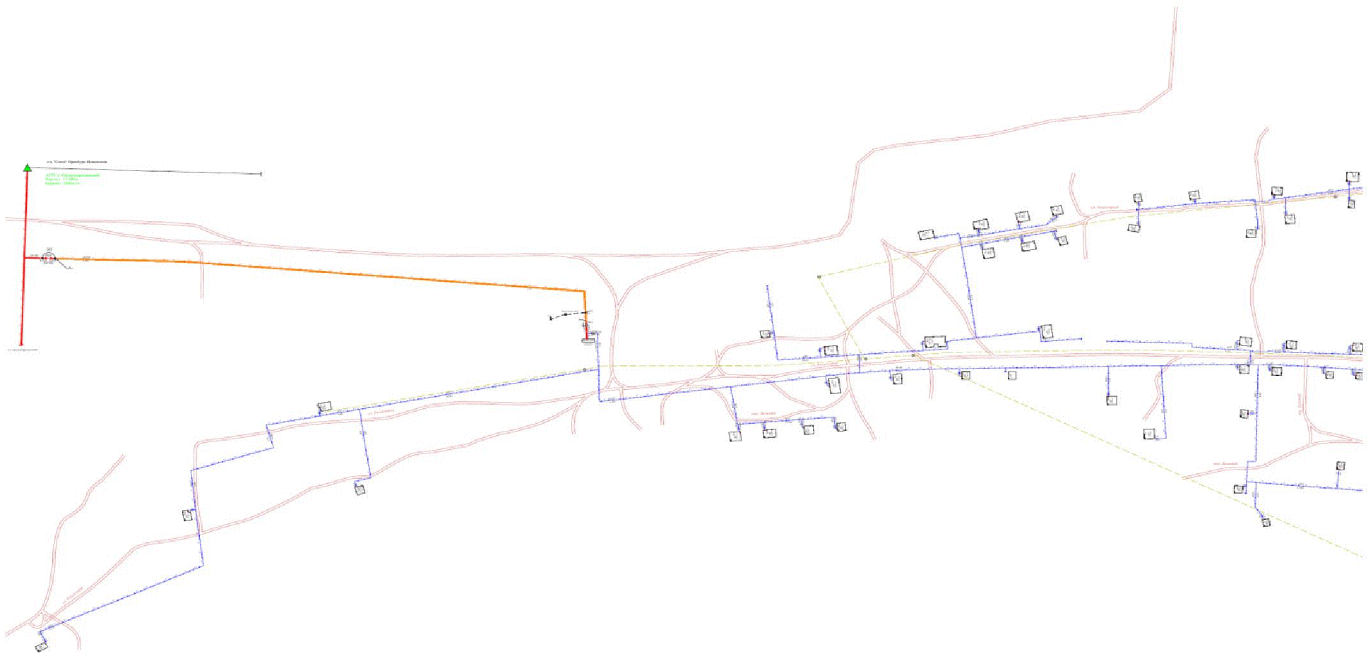

"Схема 138. Объект "Техническое перевооружение СКЗ №100 с.Русская Бундевка Руднянского района Волгоградской области. Инв.№000028669"

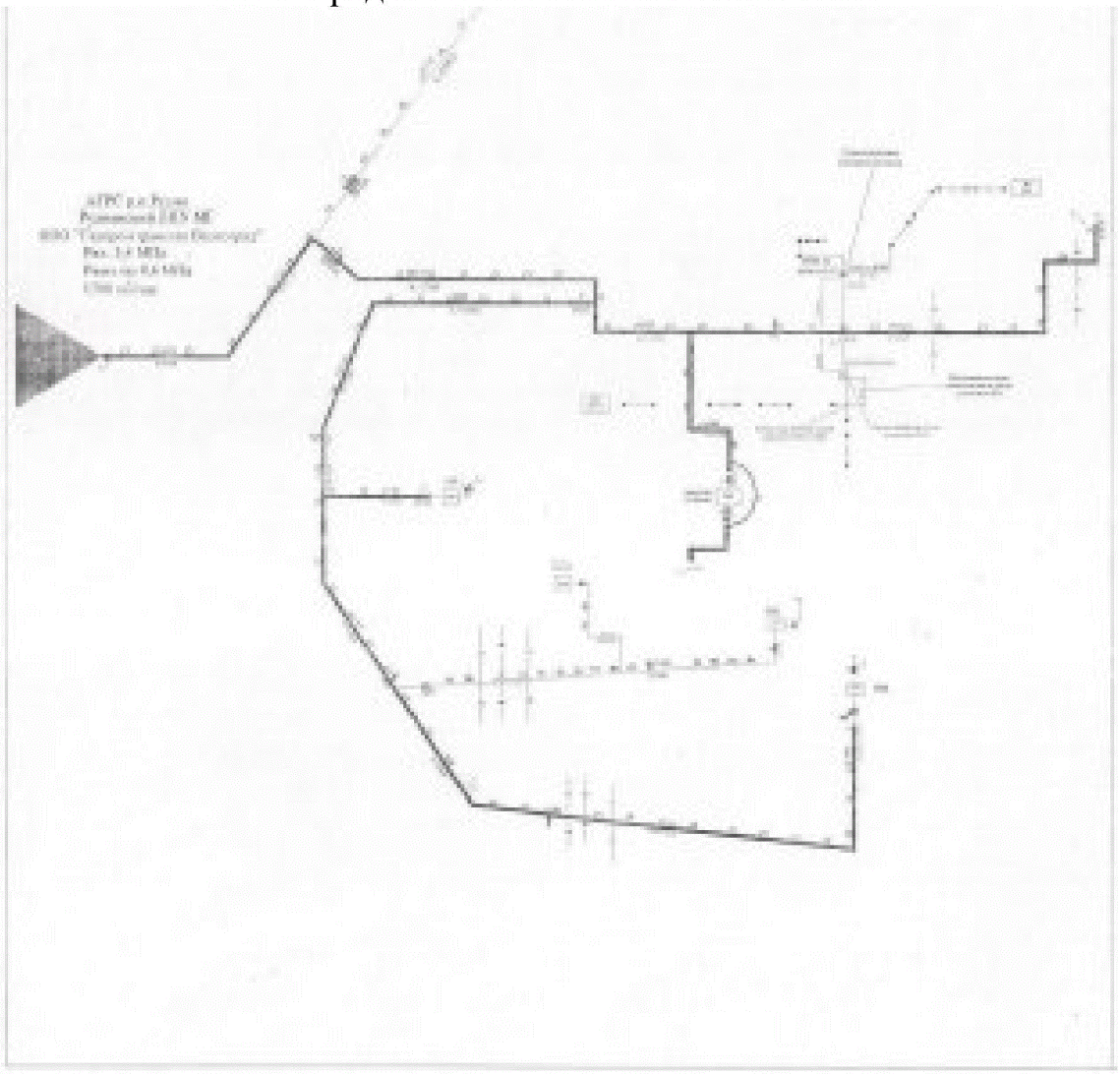

"Схема 139. Объект "Техническое перевооружение СКЗ №126 36 кв-л ТП-73 г.Волжский Волгоградской области. Инв.№А-0001802"

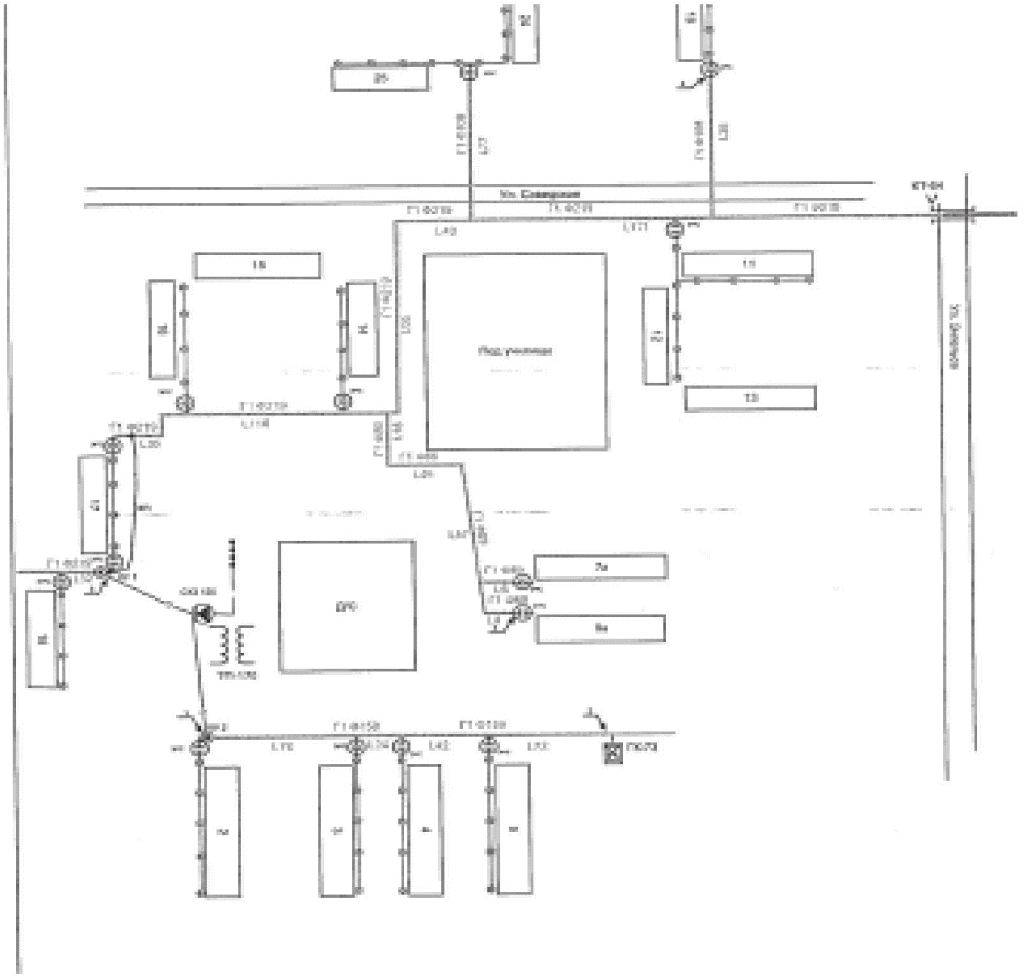

"Схема 140. Объект "Техническое перевооружение СКЗ №131 ст.Трёхостровская, Иловлинского район Волгоградской области. Инв.№000028122"



"Схема 141. Объект "Техническое перевооружение СКЗ №138 х.Обильный Иловлинского района Волгоградской области Инв.№000028429"

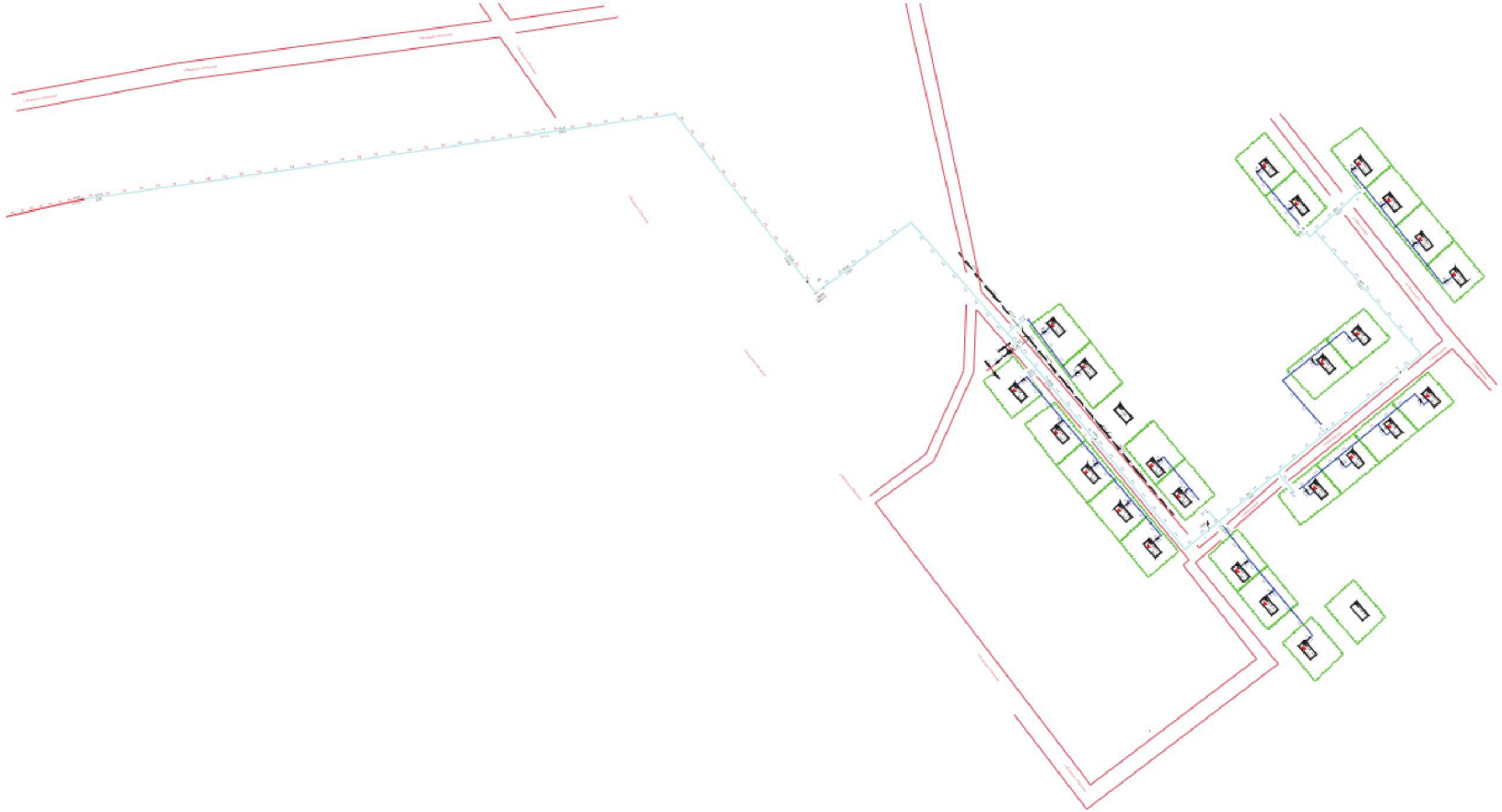

"Схема 142. Объект "Техническое перевооружение СКЗ №14 ул.Лапшинская г.Котово Котовского района Волгоградской области. Инв.№000026427"

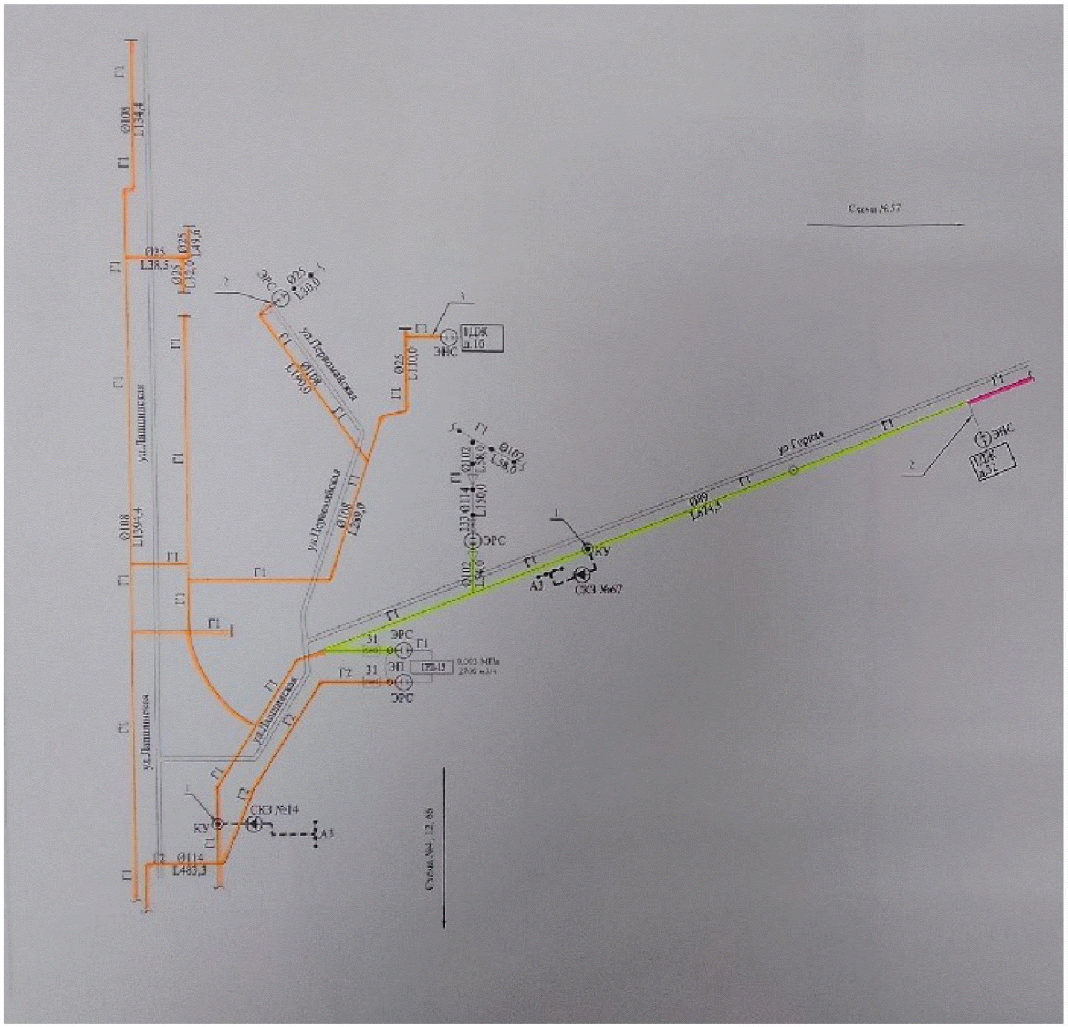
ул.Лапшинская
ул.Первомайская
ул.Первомайская
ул.Лапшинская
ул.Лапшинская
ул.Горная
ЭПС
ЭПС
ЭПС

"Схема 143. Объект "Техническое перевооружение СКЗ №141, 41 кв-л д.36а г.Волжский Волгоградской области. Инв.№А-0001840"

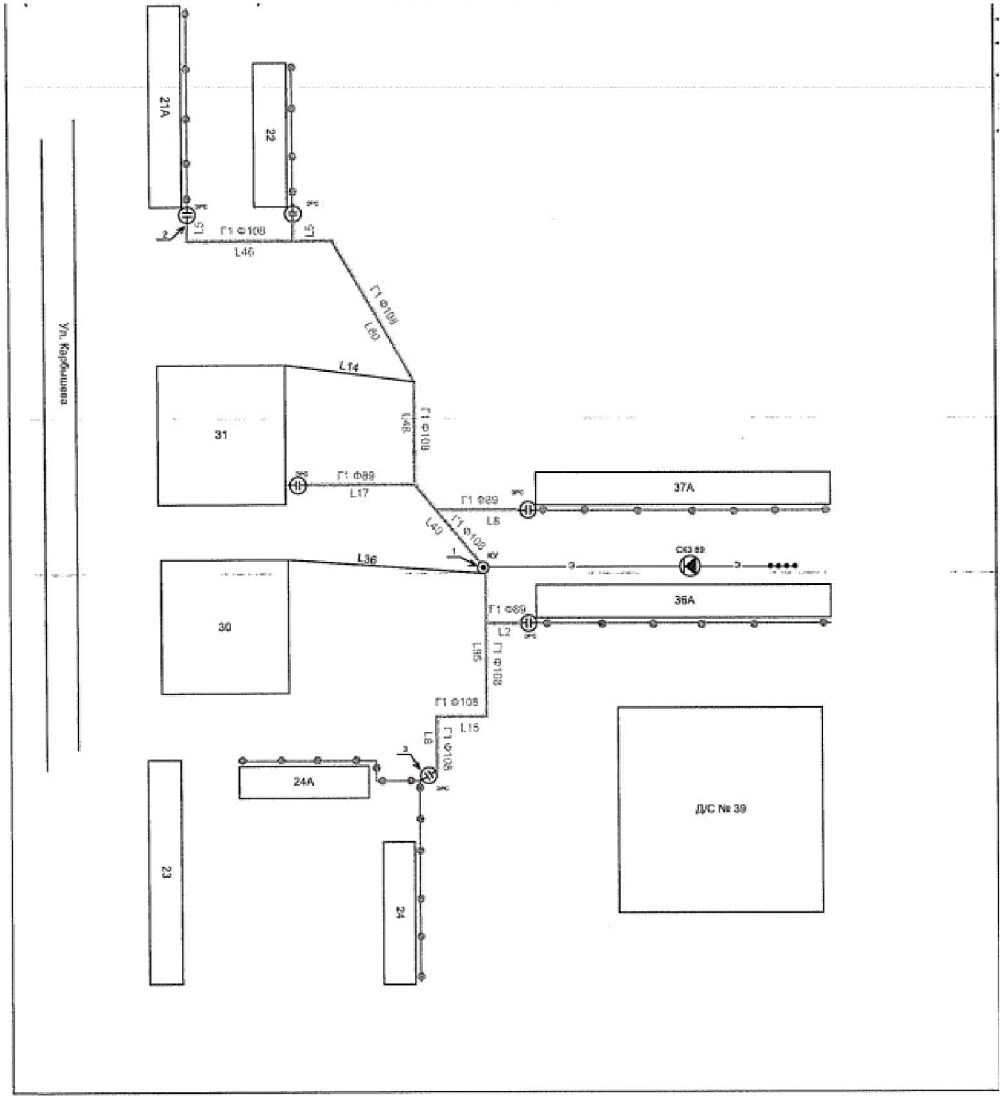

"Схема 144. Объект "Техническое перевооружение СКЗ №220 ул.Чернышевского 32, г.Ленинск Ленинского района Волгоградской области. Инв.№А-0002831"

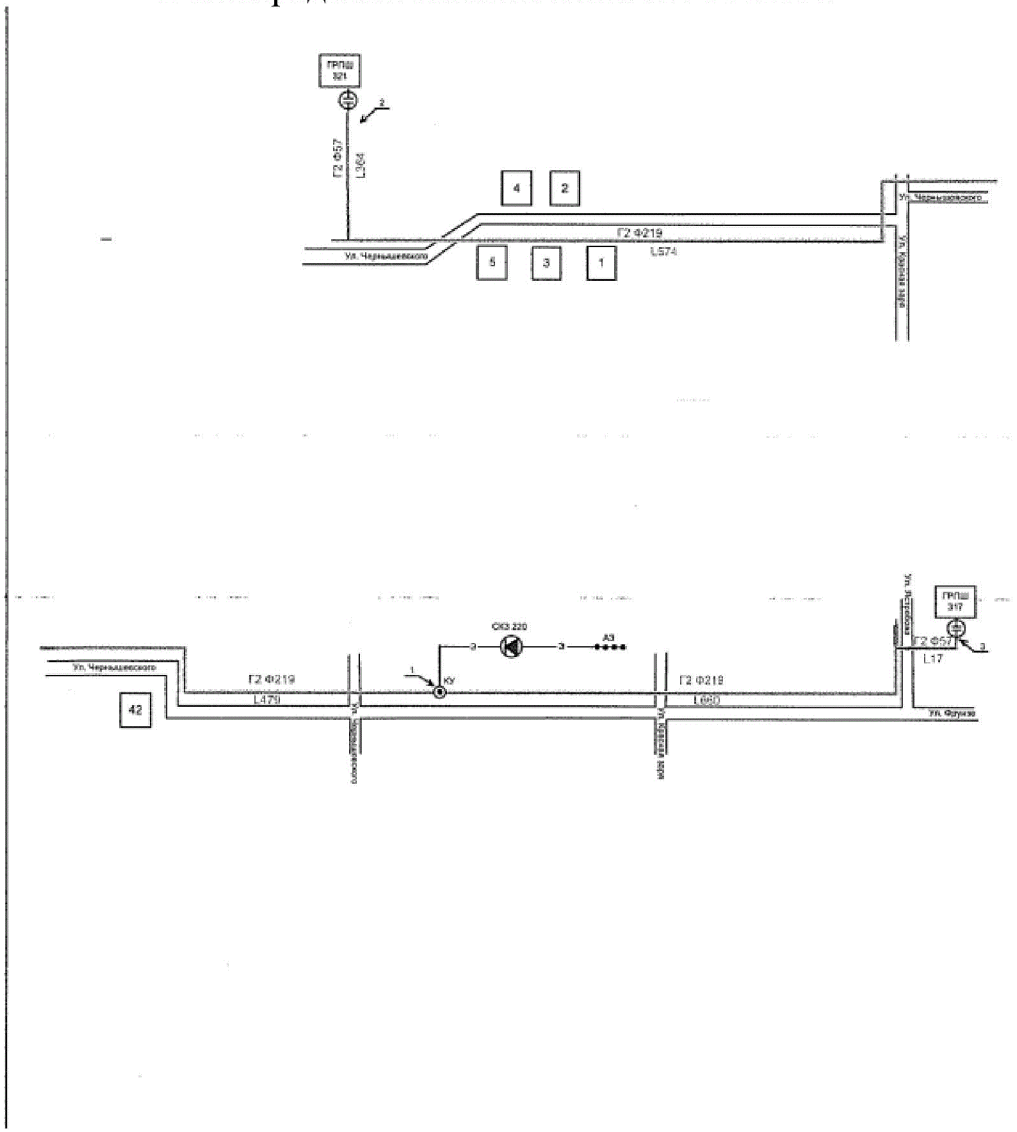

"Схема 145. Объект "Техническое перевооружение СКЗ №283 ул.Фрунзе г.Ленинск Ленинского района Волгоградской области. Инв.№А-0002142"

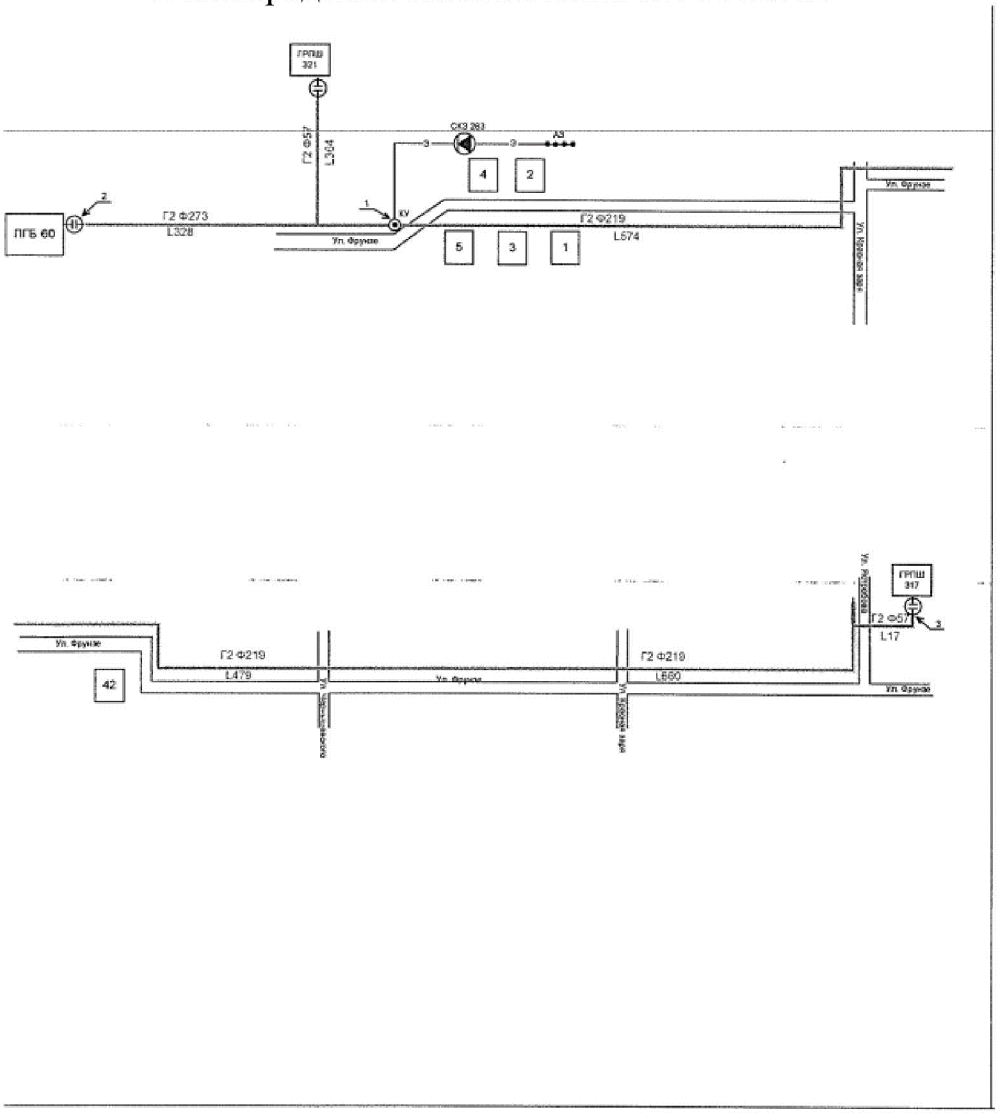

"Схема 146. Объект "Техническое перевооружение СКЗ №305 мкр.30 д.38 г.Волжский Волгоградской области. Инв.№А-0002174"

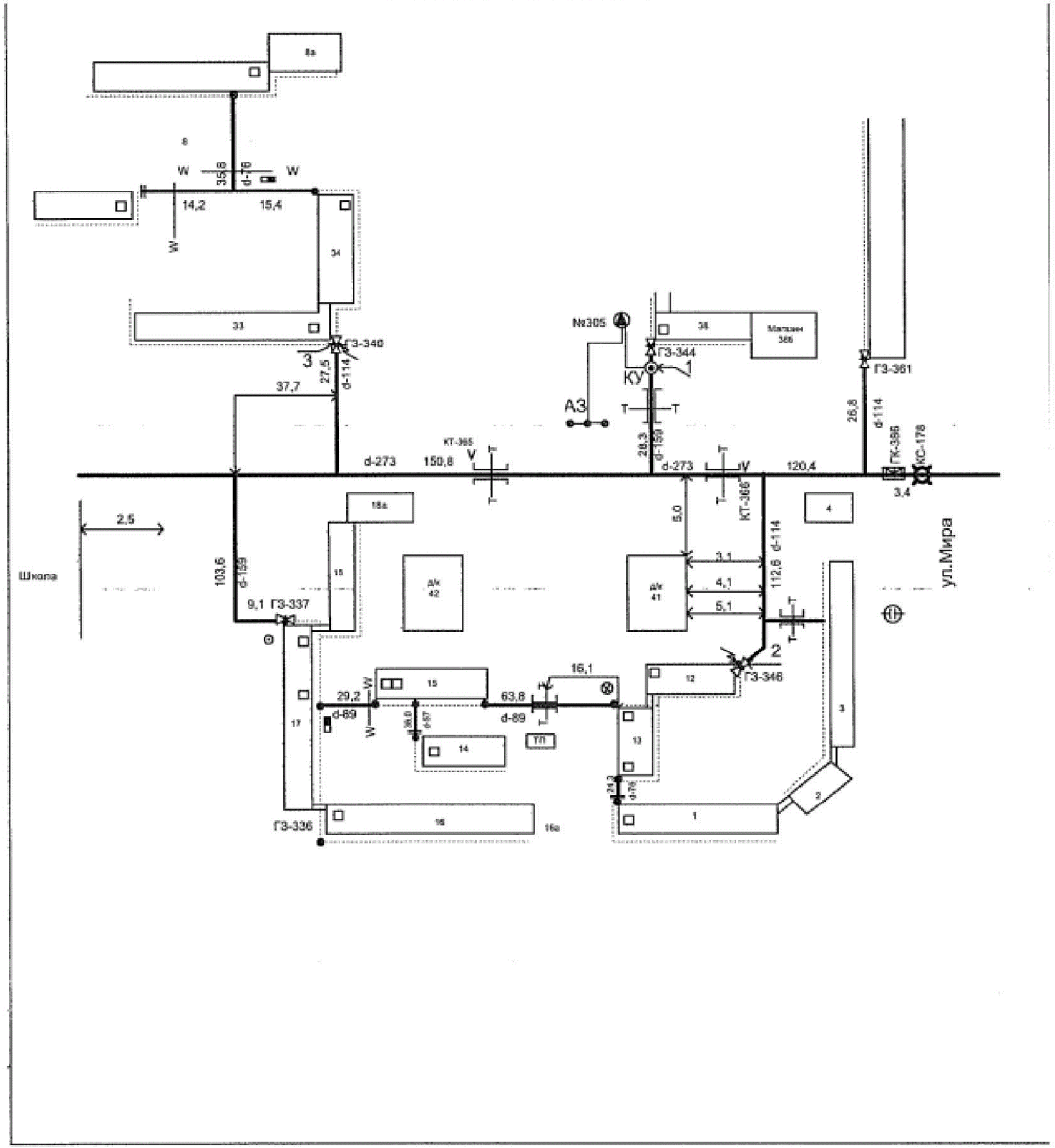

"Схема 147. Объект "Техническое перевооружение СКЗ №325 мкр.26 д.14, г. Волжский Волгоградской области. Инв.№А-0003028"

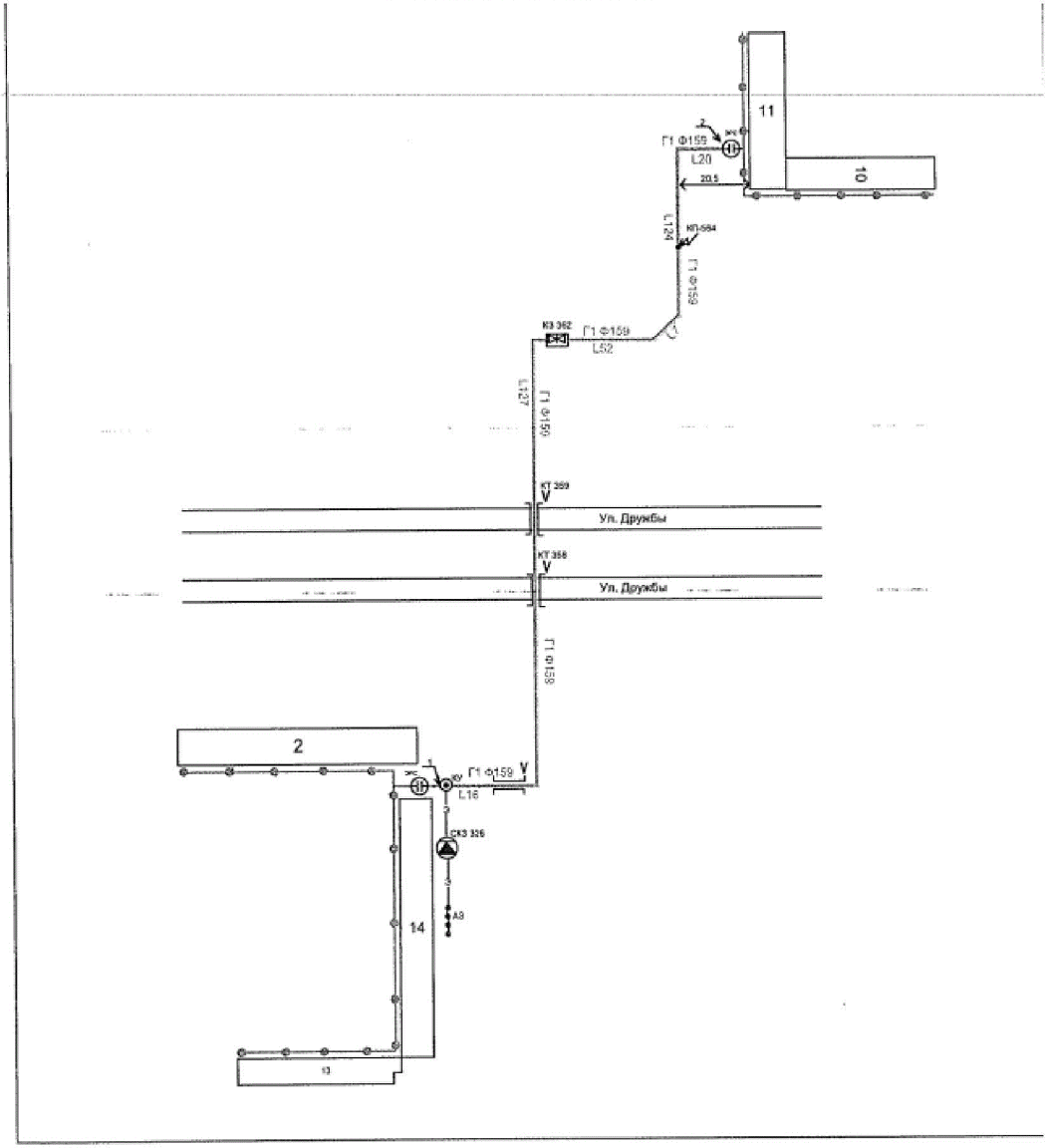

"Схема 148. Объект "Техническое перевооружение СКЗ №4 ул.Набережная, насосная г.Волжский Волгоградской области. Инв №А-0003001"

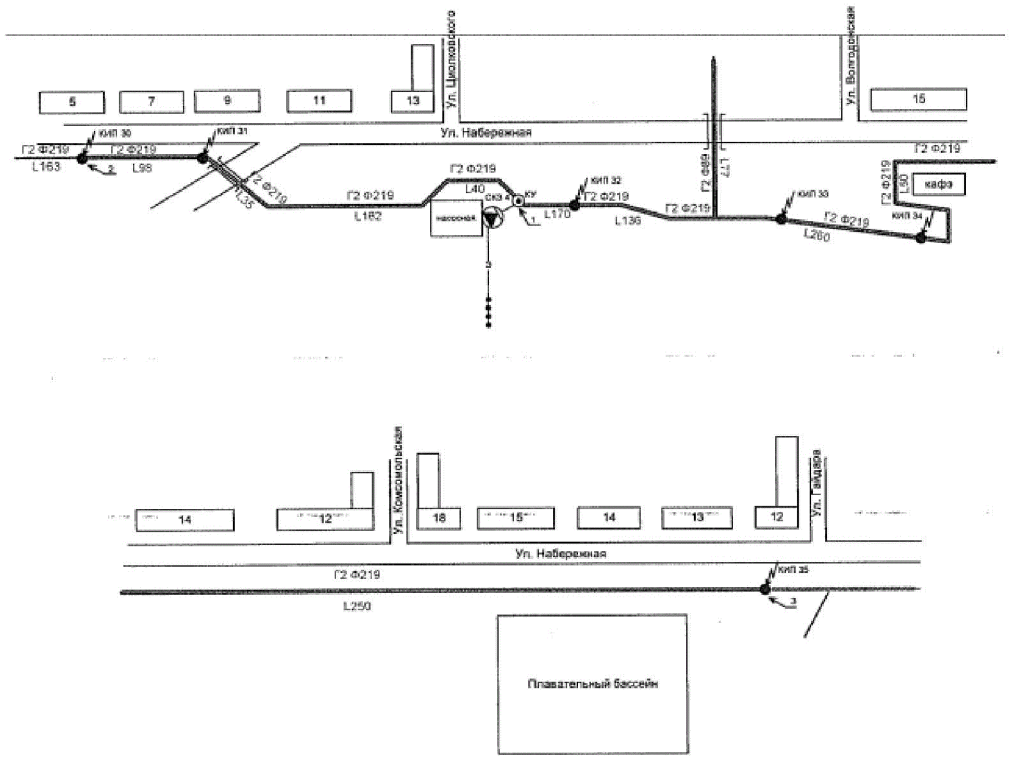

"Схема 149. Объект "Техническое перевооружение СКЗ №42 ул.Победы с.Дорошево Котовского района Волгоградской области. Инв.000026413"

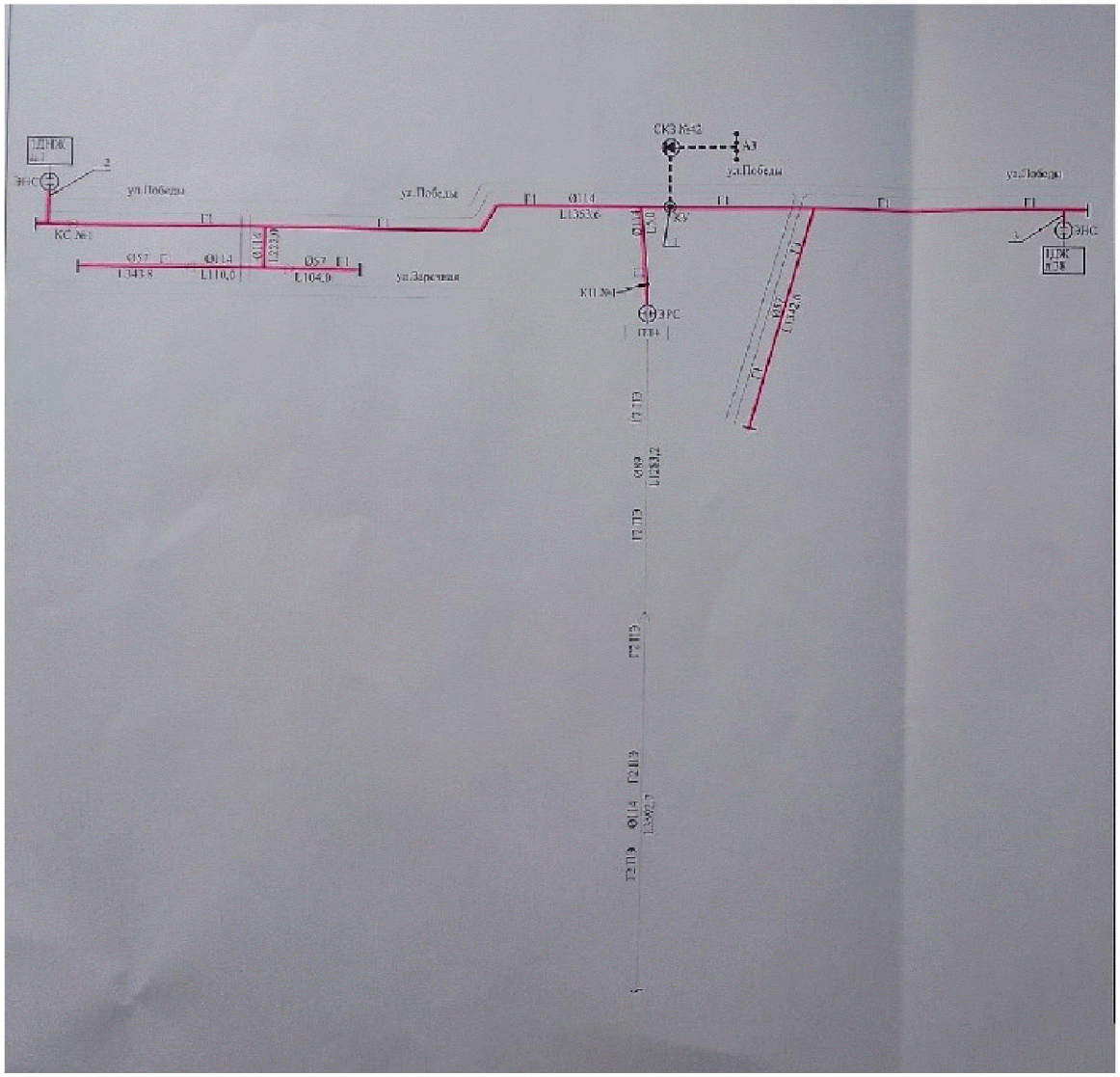

"Схема 150. Объект "Техническое перевооружение СКЗ №51 ул.Гутченко, ст.Клетская Клетского района Волгоградской области. Инв.№000011606"

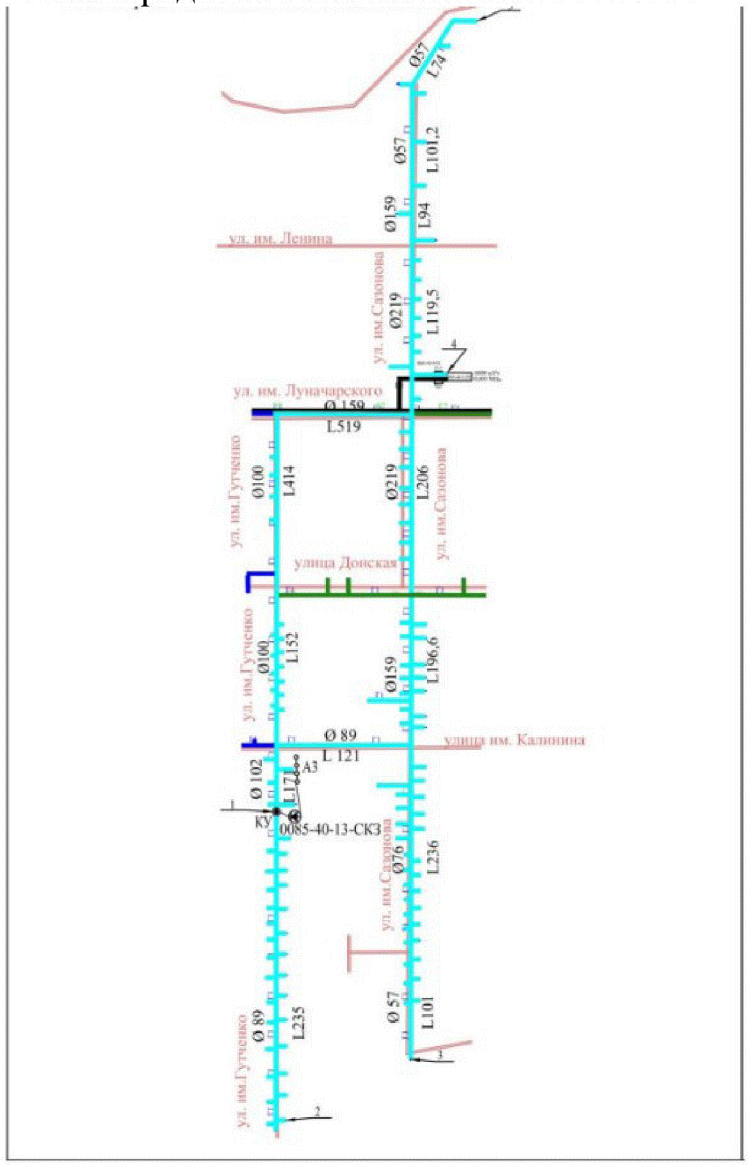

"Схема 151. Объект "Техническое перевооружение СКЗ №7 пост ГАИ с. Александровка Быковского района Волгоградской области. Инв.№000028871"

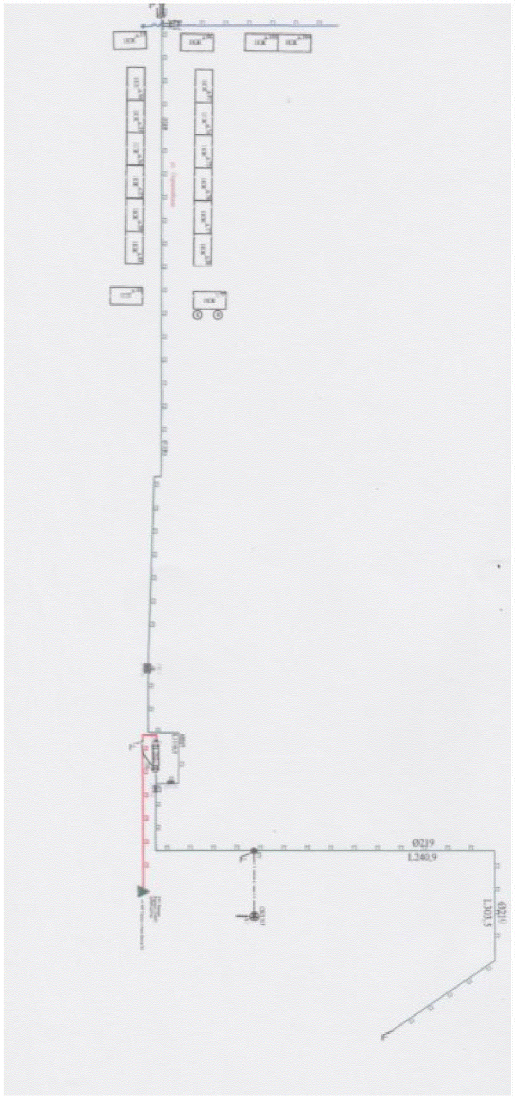

"Схема 152. Объект "Техническое перевооружение СКЗ №89, 39 кв-л ТП-170 г.Волжский Волгоградской области. Инв.№А-0001862"

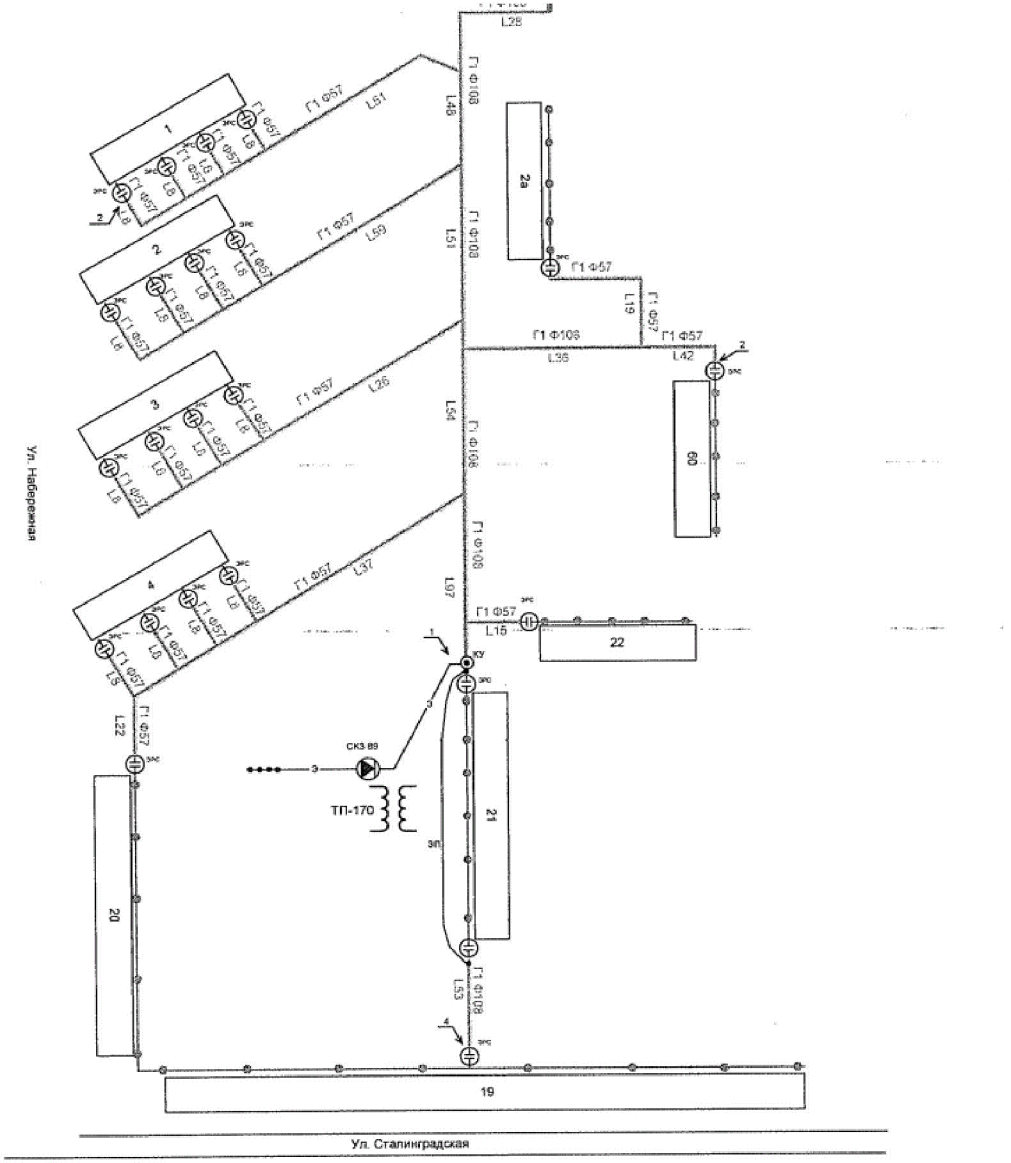

"Схема 153. Объект "Техническое перевооружение ГРП №14 по ул.Сельская г.Котово Котовского района Волгоградской области. Инв.№000026299"

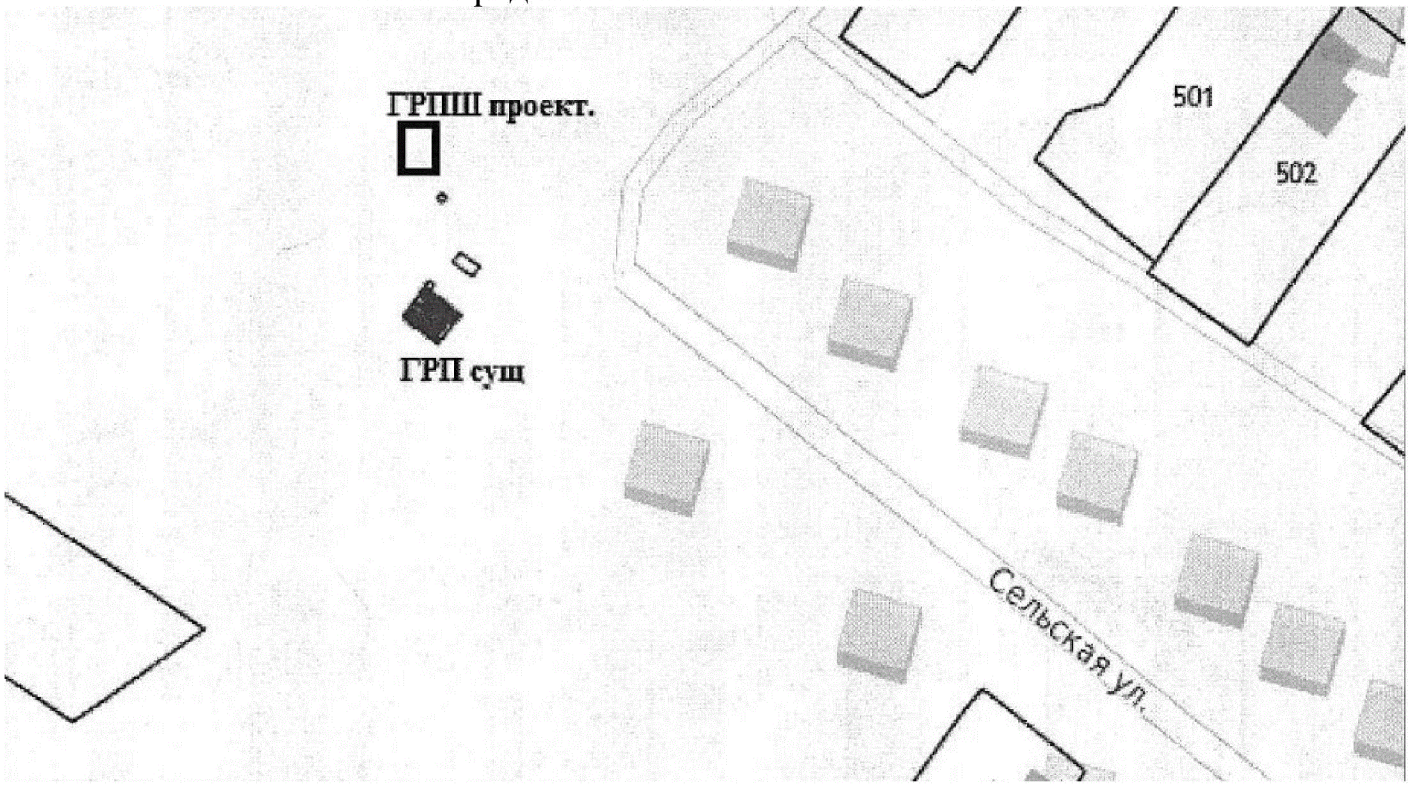

"Схема 154. Объект "Техническое перевооружение ГРПШ 64 ул.Ленинградская х.Куликовский Новониколаевского района Волгоградской области. Инв.№А-005899"

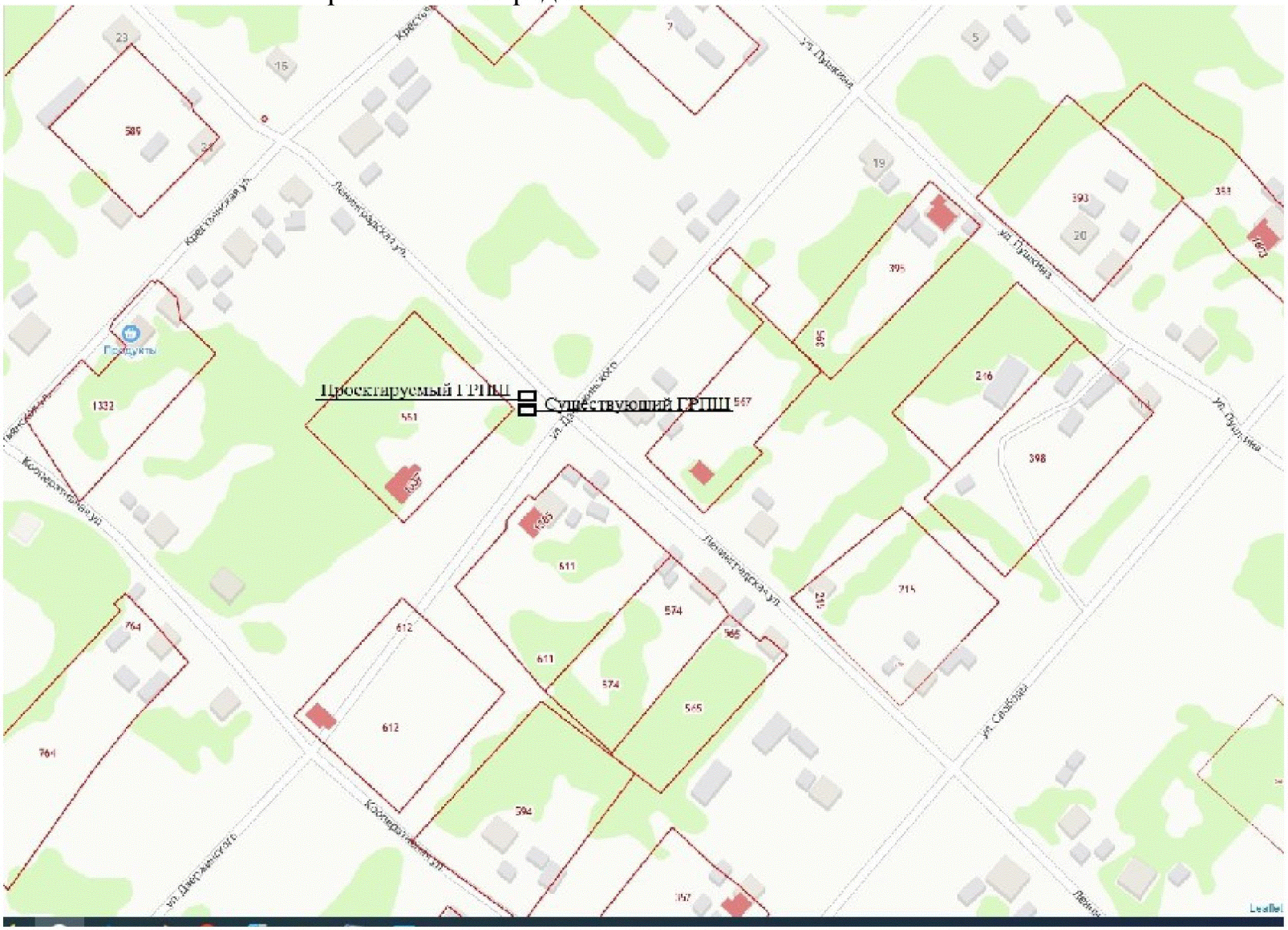

"Схема 155. Объект "Реконструкция газопровода низкого давления по ул Чапаева, п Краснооктябрьский, г Волжский Волгоградской обл. Инв. №А-0002033"

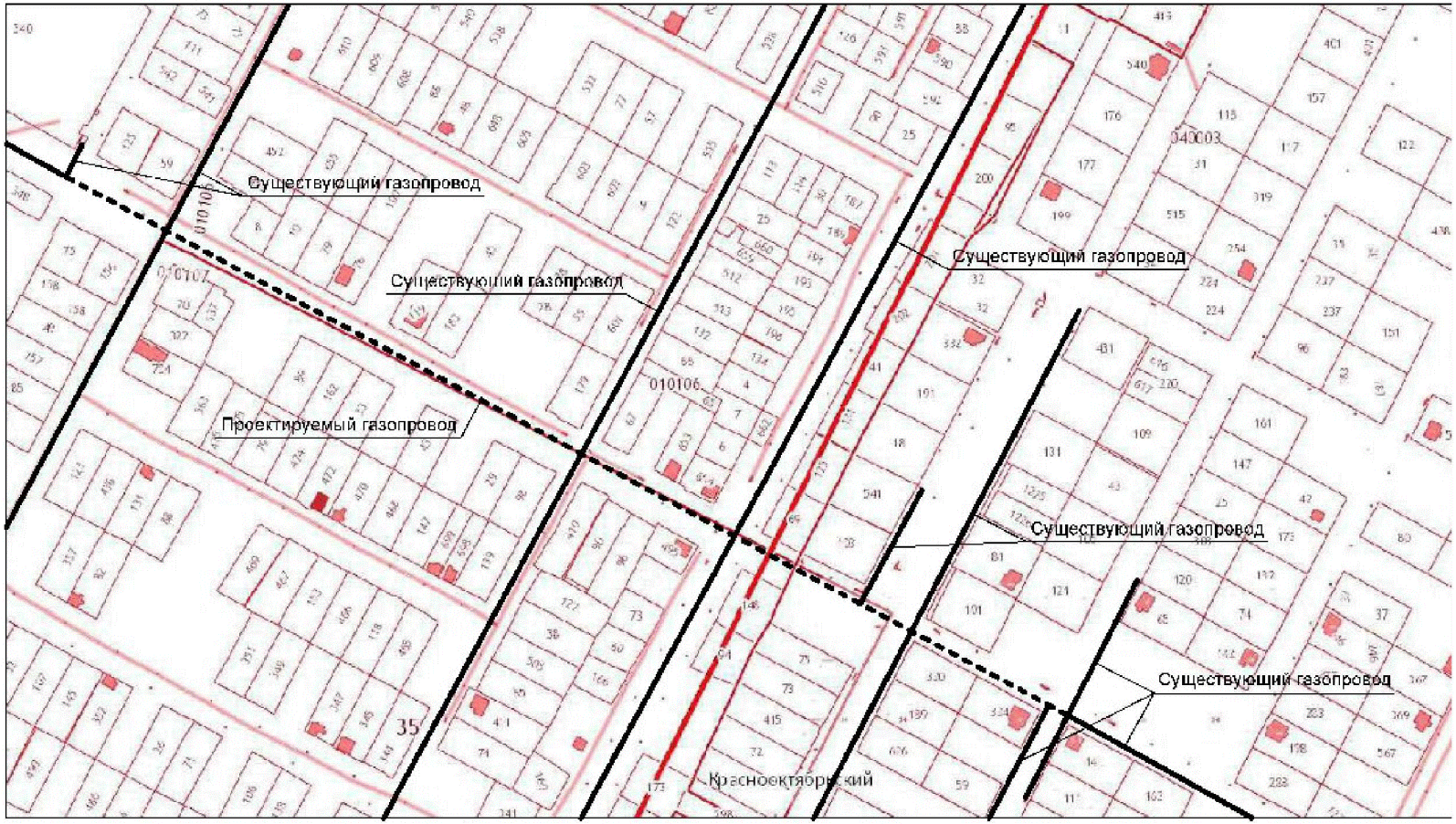

"Схема 156. Объект "Реконструкция газопровода высокого давления пос.Медведицкий-пос.Мельзавод Жирновского района, Волгоградской обл. Инв. № А-005053"

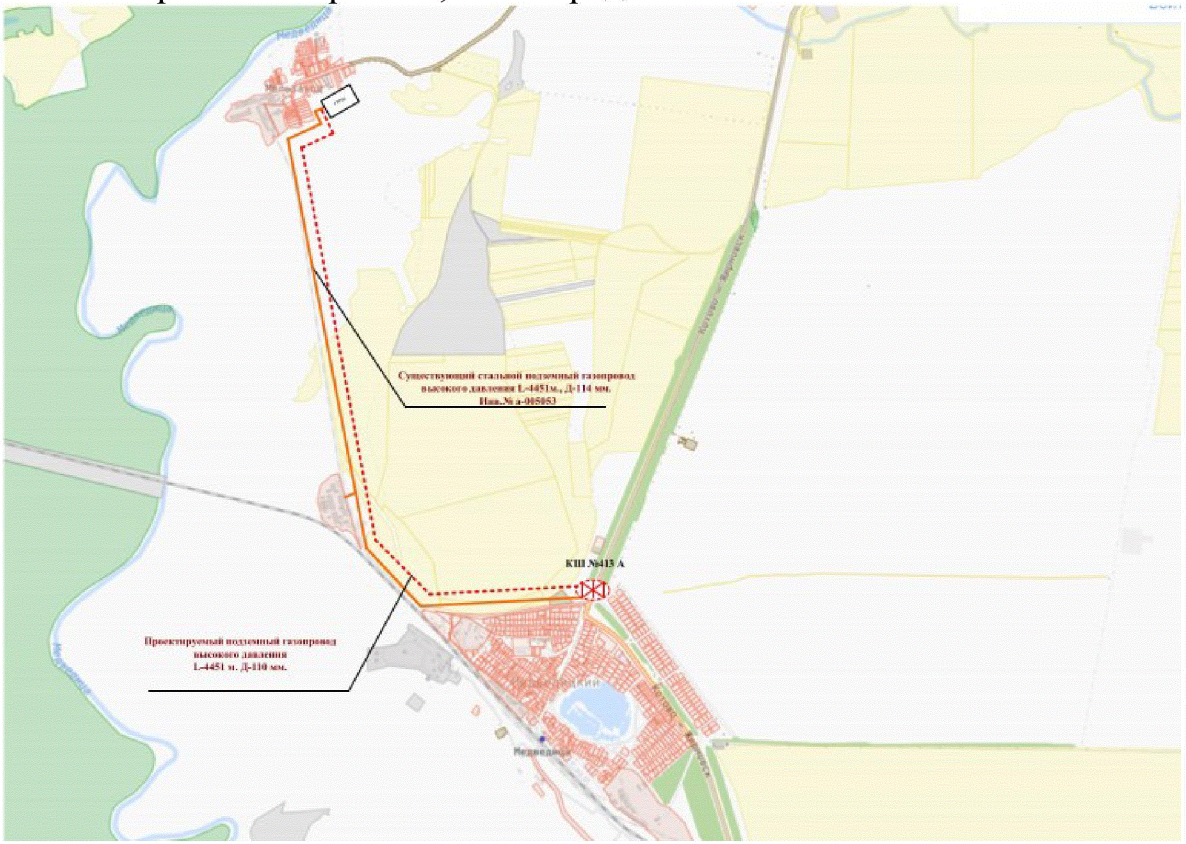

"Схема 157. Объект "Реконструкция газопровода среднего давления ул.Мира, ул.Ангарская,ул.Зеленая, ул.Мичурина, г. Котово, Волгоградской обл. Инв. № 26041"



"Схема 158. Объект "Реконструкция газопровода среднего давления от ГРС с.Племхоз до ст. Лапшинская Котовского района Волгоградской обл. Инв. № 26265"



"Схема 159. Объект "Реконструкция газопровода среднего давления от ГРС Коростино  до с.Н-Николаевка Котовского района Волгоградской обл. Инв. № 26070"



"Схема 160. Объект "Реконструкция газопровода высокого давления р.п. Даниловка, Даниловского района Волгоградской области. Инв. № 25805"



"Схема 161. Объект "Реконструкция газопровода высокого давления р.п. Даниловка, Даниловского района Волгоградской области. Инв. № 25805"

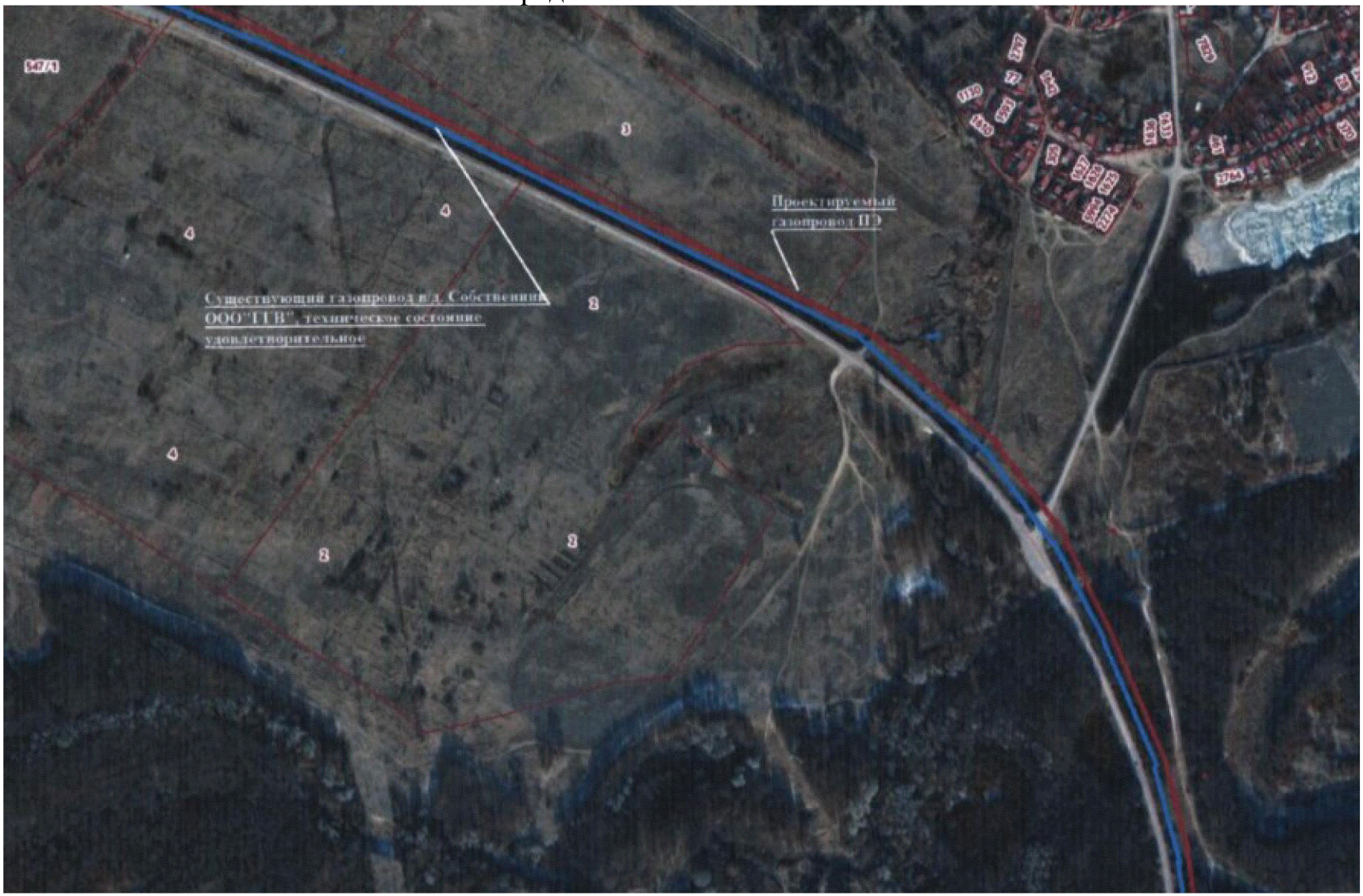

"Схема 163. Объект "Реконструкция газопровода высокого давления р.п. Даниловка, Даниловского района Волгоградской области. Инв. № 25805"



"Схема 164. Объект "Реконструкция газопровода среднего давления до с. Киреево Ольховского района Волгоградской обл. Инв. № 25969"



"Схема 165. Объект "Реконструкция газопровода среднего давления до с. Гусевка Ольховского района Волгоградской обл. Инв. № а-006103"

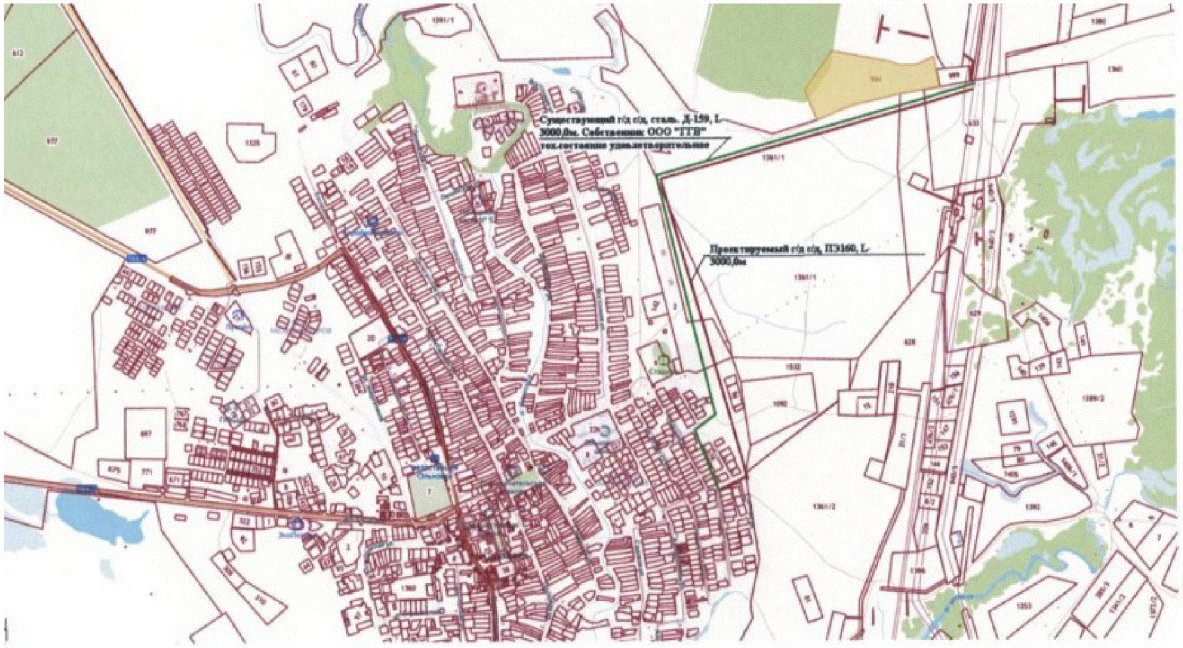

"Схема 166. Объект "Реконструкция газопровода среднего давления до с. Солодча Ольховского района Волгоградской обл. Инв. № а-006103"



"Схема 167. Объект "Реконструкция газопровода низкого давления ул.Набережная до ул.Заречная с. Гурово Ольховского района Волгоградской обл. Инв. № 26147"



"Схема 168. Объект "Реконструкция газопровода низкого давления по ул. Луговая с.Гурово Ольховского района Волгоградской обл. Инв. № 26147"



"Схема 169. Объект "Реконструкция газопровода низкого давления ул. Колхозная, с.Моисеево Котовского района Волгоградской обл. Инв. № 25930"

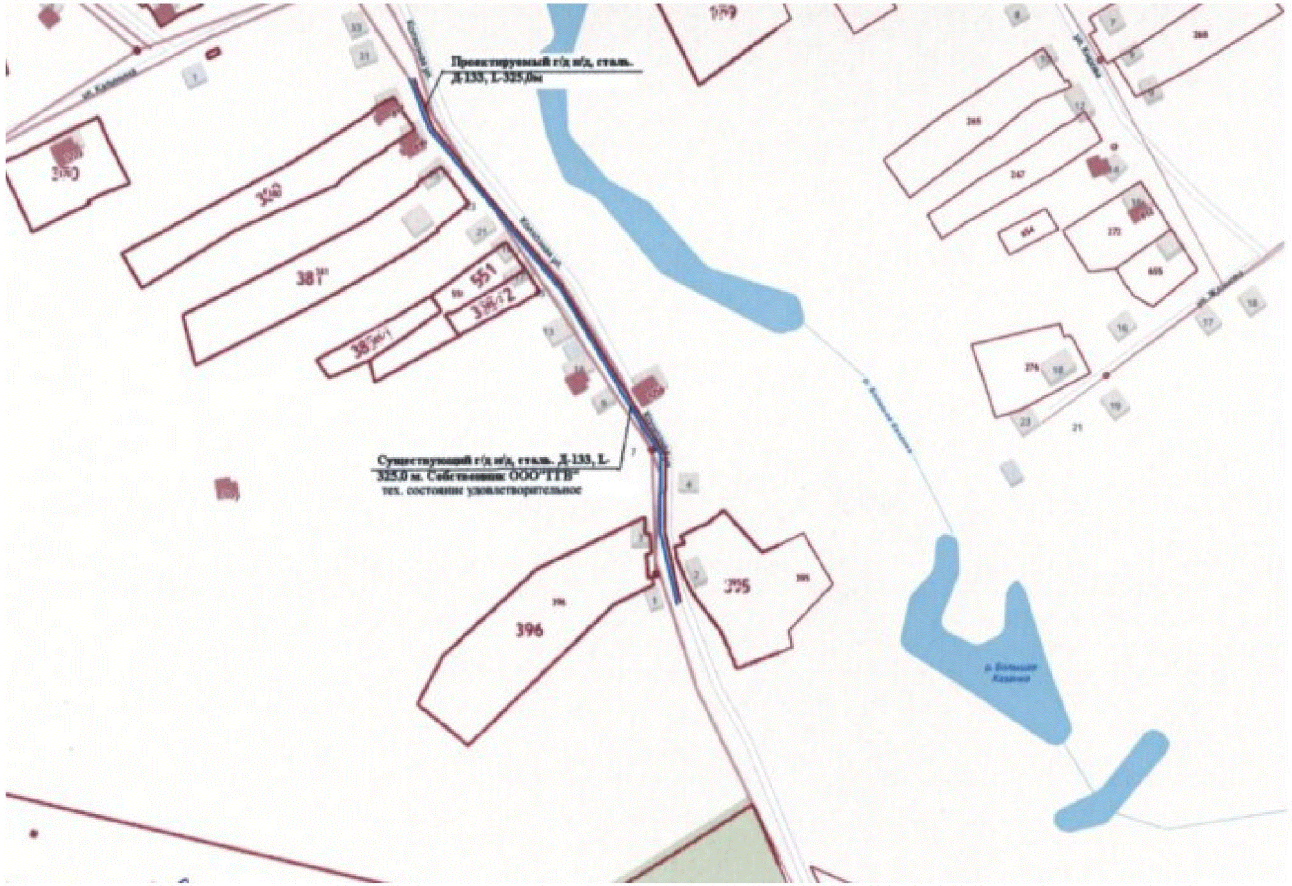

"Схема 170. Объект "Реконструкция газопровода низкого давления ул. Гагарина, с.Моисеево Котовского района Волгоградской обл. Инв. № 26046"

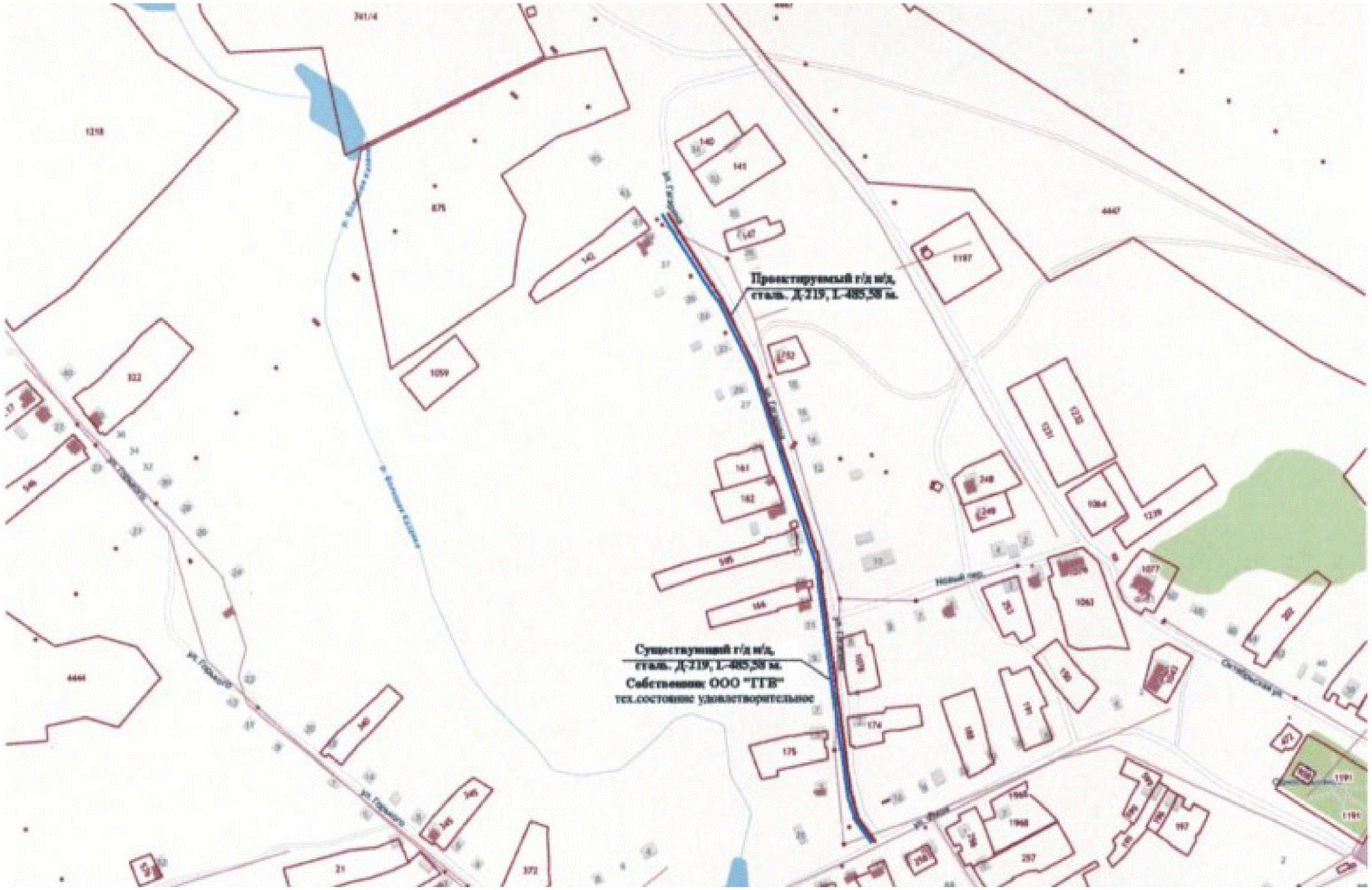

"Схема 171. Объект "Реконструкция газопровода  низкого давления с.Новоольховка Ольховского района Волгоградской обл. Инв. № 26148"



"Схема 172. Объект "Реконструкция газопровода высокого давления от АГРС до котельной МТМ п. Красный Октябрь Палласовкого района Волгоградской обл. Инв. № БП-000005718"

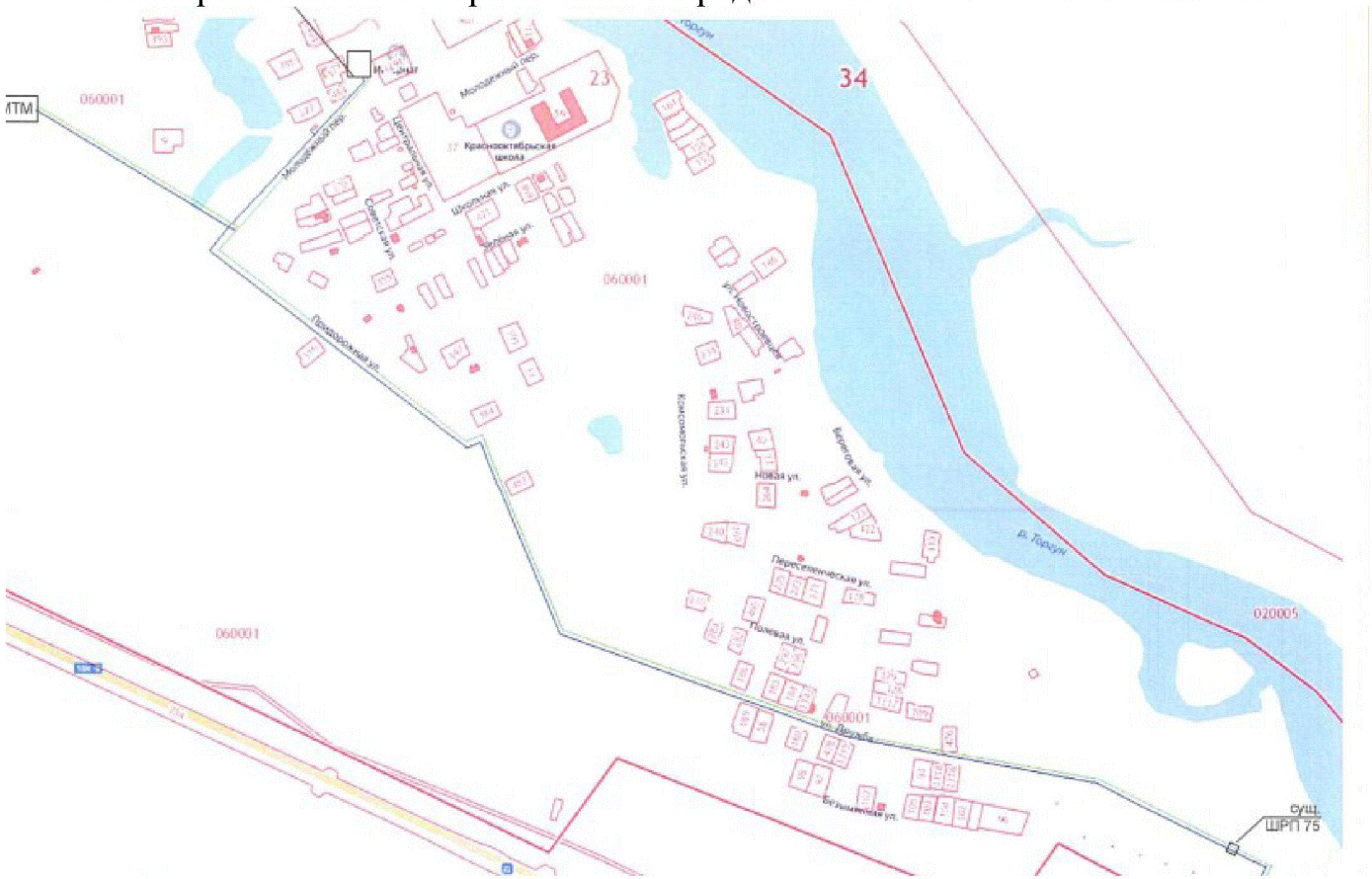

"Схема 173. Объект "Реконструкция газопровода низкого давления х.Краснодонский Иловлинского района Волгоградской обл. Инв. 000011714"

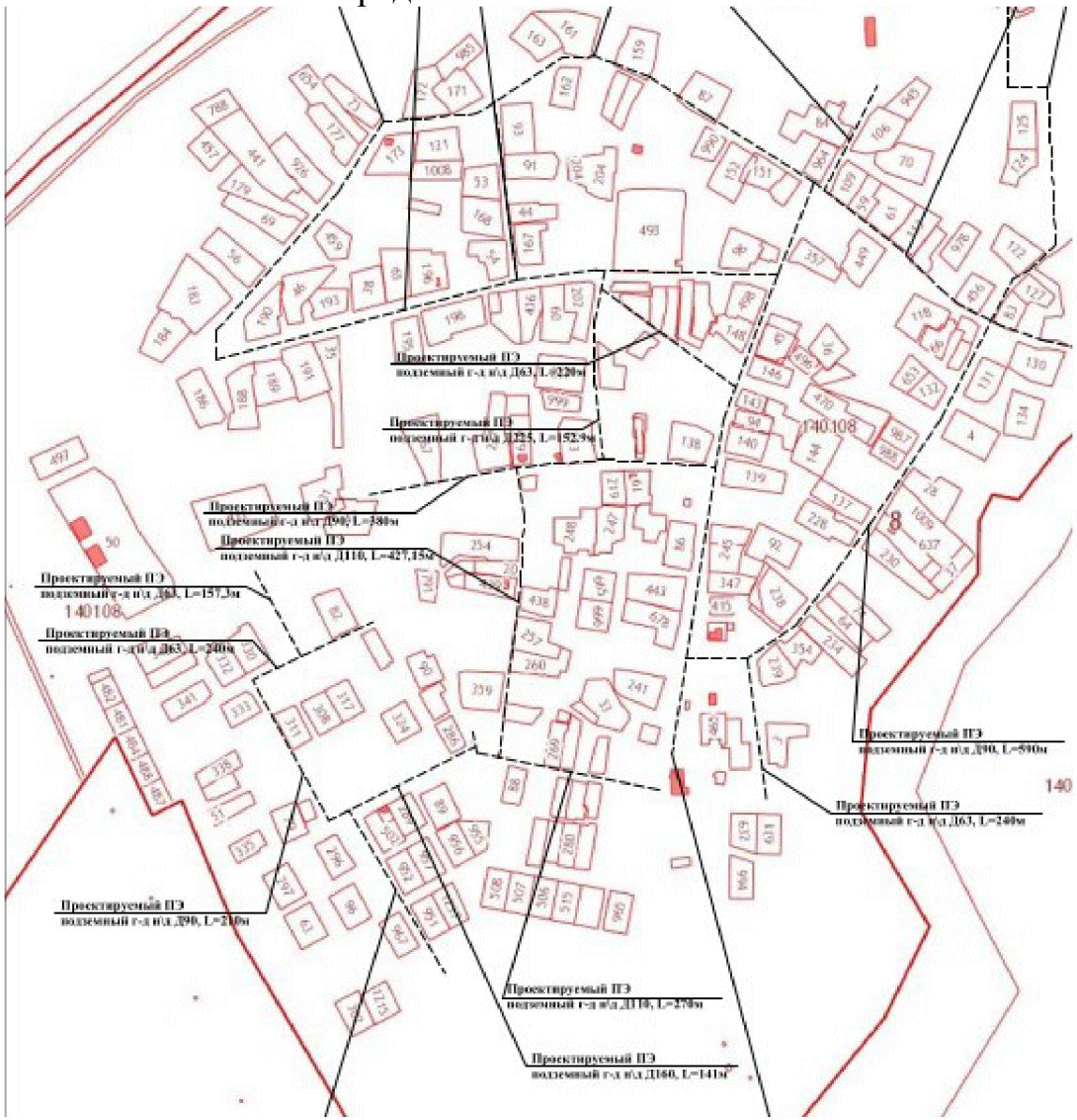

"Схема 174. Объект "Реконструкция газопровода среднего давления по ул. Гаврилина г. Фролово Волгоградской обл. Инв. № 000028278"



"Схема 175. Объект "Реконструкция газопровода среднего давления по ул. Разина г. Фролово Волгоградской обл. Инв. № 000028316"



"Схема 176. Объект "Реконструкция газопровода высокого давления до х.Желтухин-Ширяевский Иловлинского района Волгоградской обл. Инв. № 000027475"

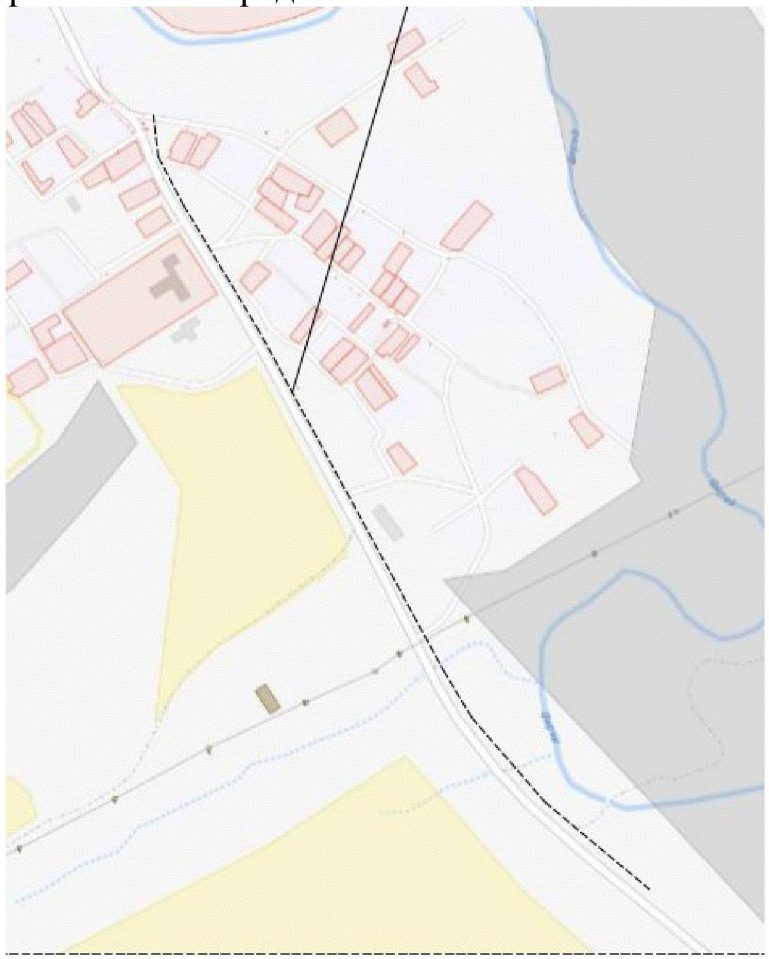

"Схема 177. Объект "Реконструкция газопровода высокого давления до х. Красноярский Иловлинского района Волгоградской обл. Инв. № 000027761"

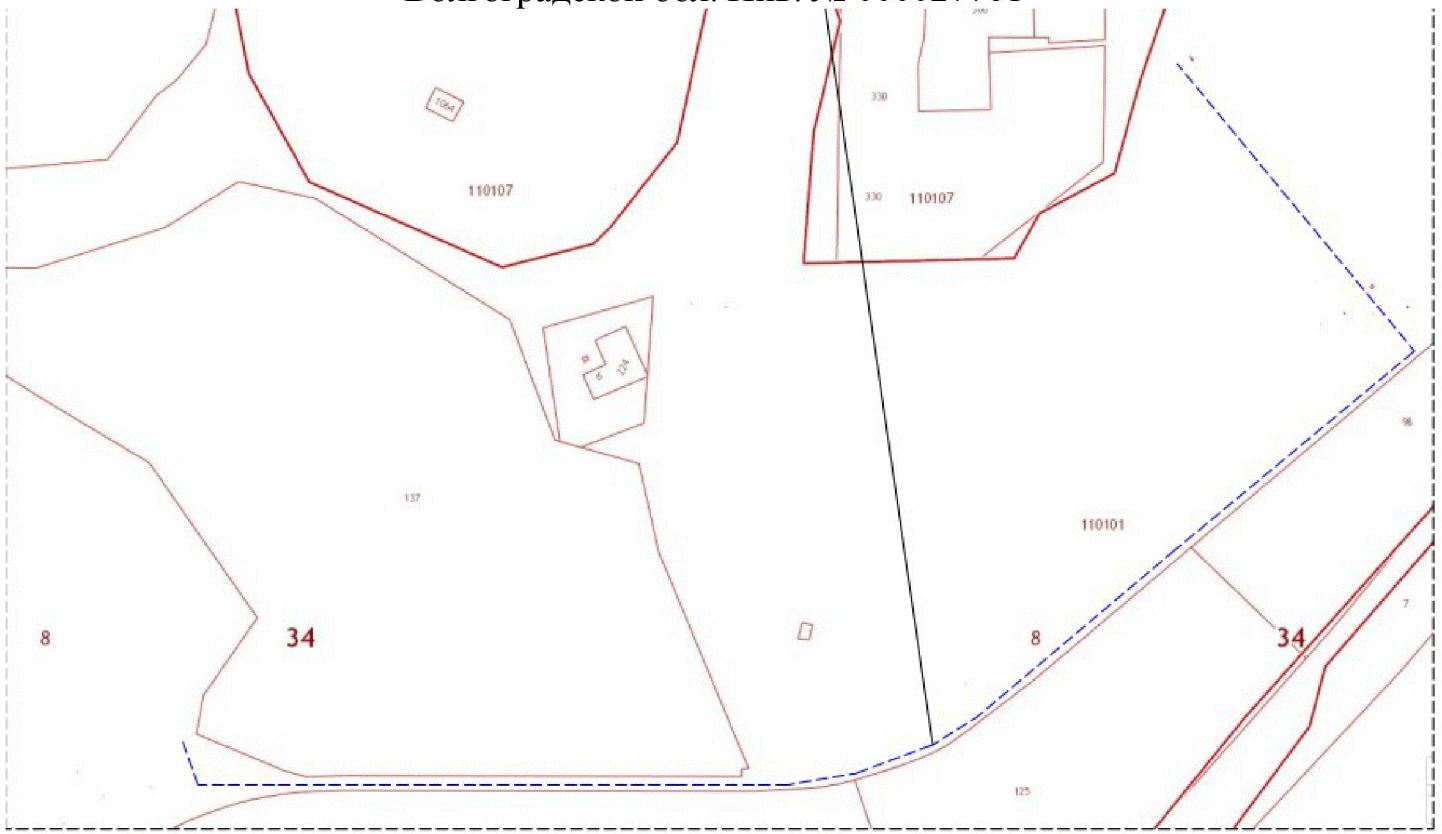

"Схема 178. Объект "Реконструкция газопровода среднего давления от ГРС "Ветютнев" до ШРП х.Ветютнев Фроловского района Волгоградской обл. Инв. № 000027264"

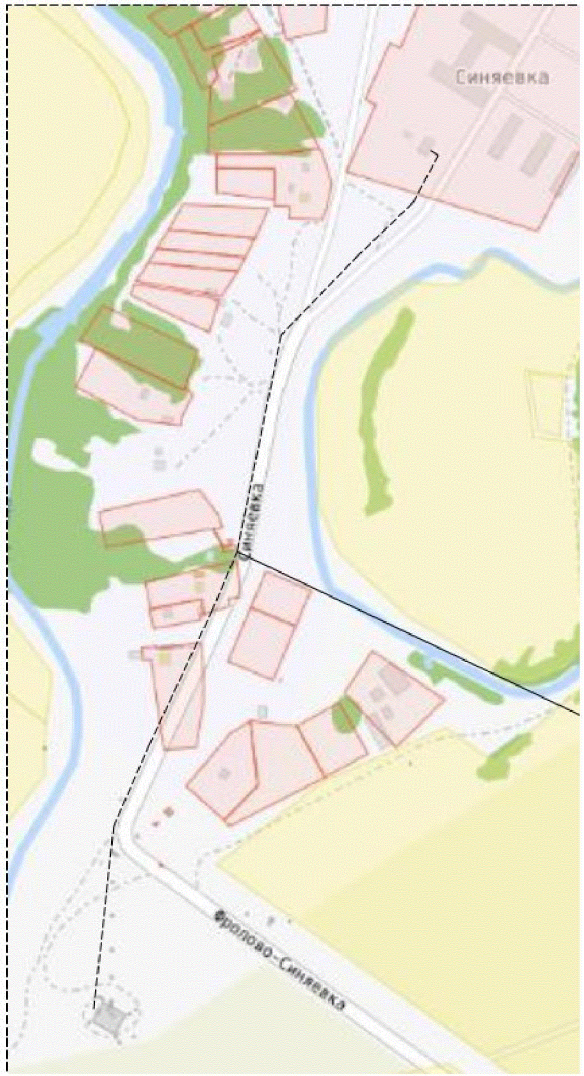

"Схема 179. Объект "Реконструкция газопровода низкого давления с.Кондраши Иловлинского района Волгоградской обл. Инв. № 000027874"

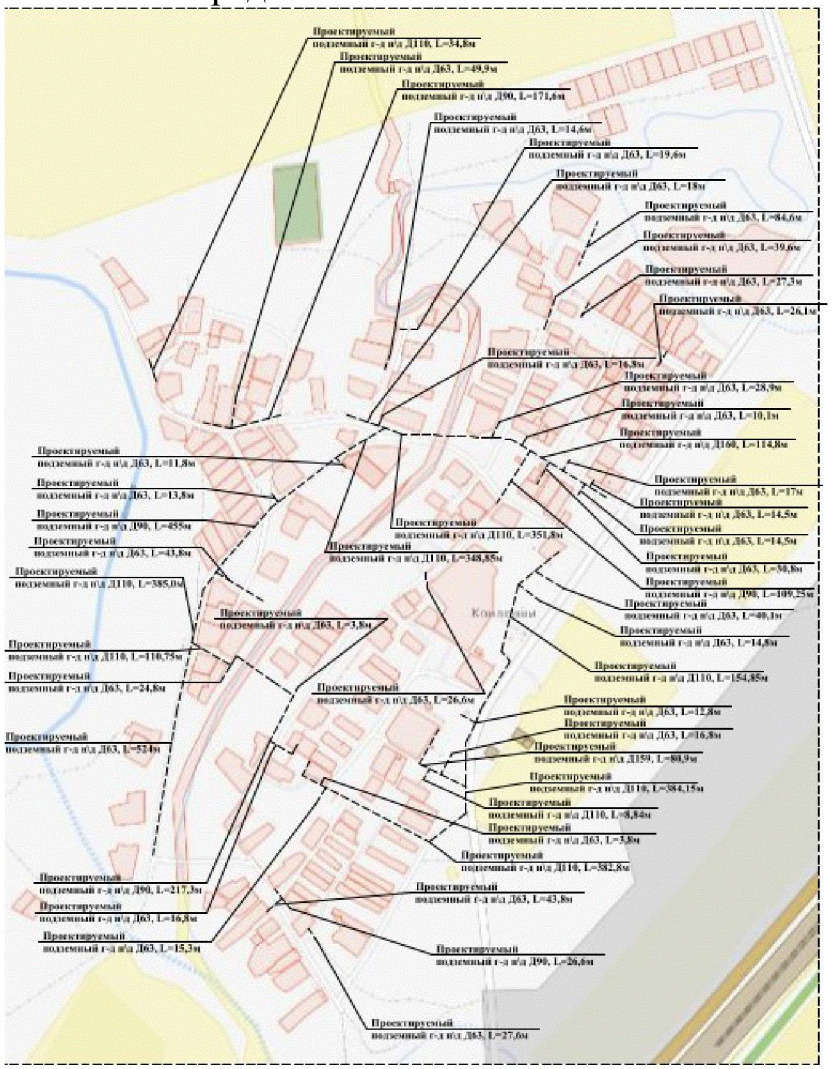

"Схема 180. Объект "Техническое перевооружение ГРП №15 по ул.Центральная, х.Погожья Балка Ольховского района Волгоградской области. Инв.№000026335"

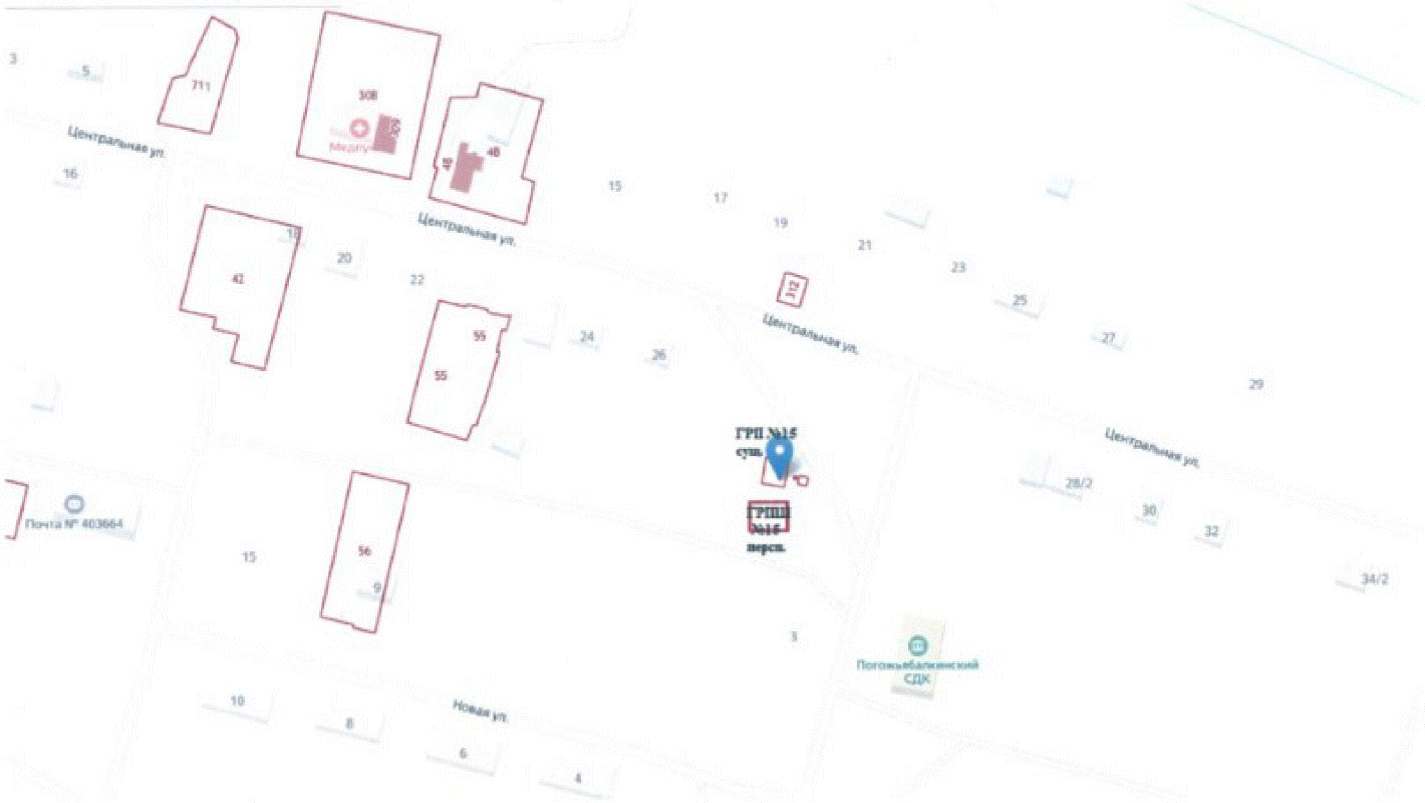

"Схема 181. Объект "Техническое перевооружение ГРП №16 по ул.Продольная х.Песковатский Ольховского района Волгоградской области. Инв.№000026333"



"Схема 182. Объект "Техническое перевооружение ГРП №12 по ул. Лесхозная, с.Нежинское, Ольховский район, Волгоградская область. Инв.№000026319"



"Схема 183. Объект "Техническое перевооружение ГРП №13 по ул.Почтовая п.Нежинский Ольховского района Волгоградской области.Инв№000026320"



"Схема 184. Объект "Техническое перевооружение ГГРП № 6 с. Солдатско-Степное, Быковского района, Волгоградской области. Инв. №000028827"



"Схема 185. Объект "Техническое переворужение  ГРП №28 на пр. Феоктистова г. Камышин Волгоградской области Инв. БП-000004337"

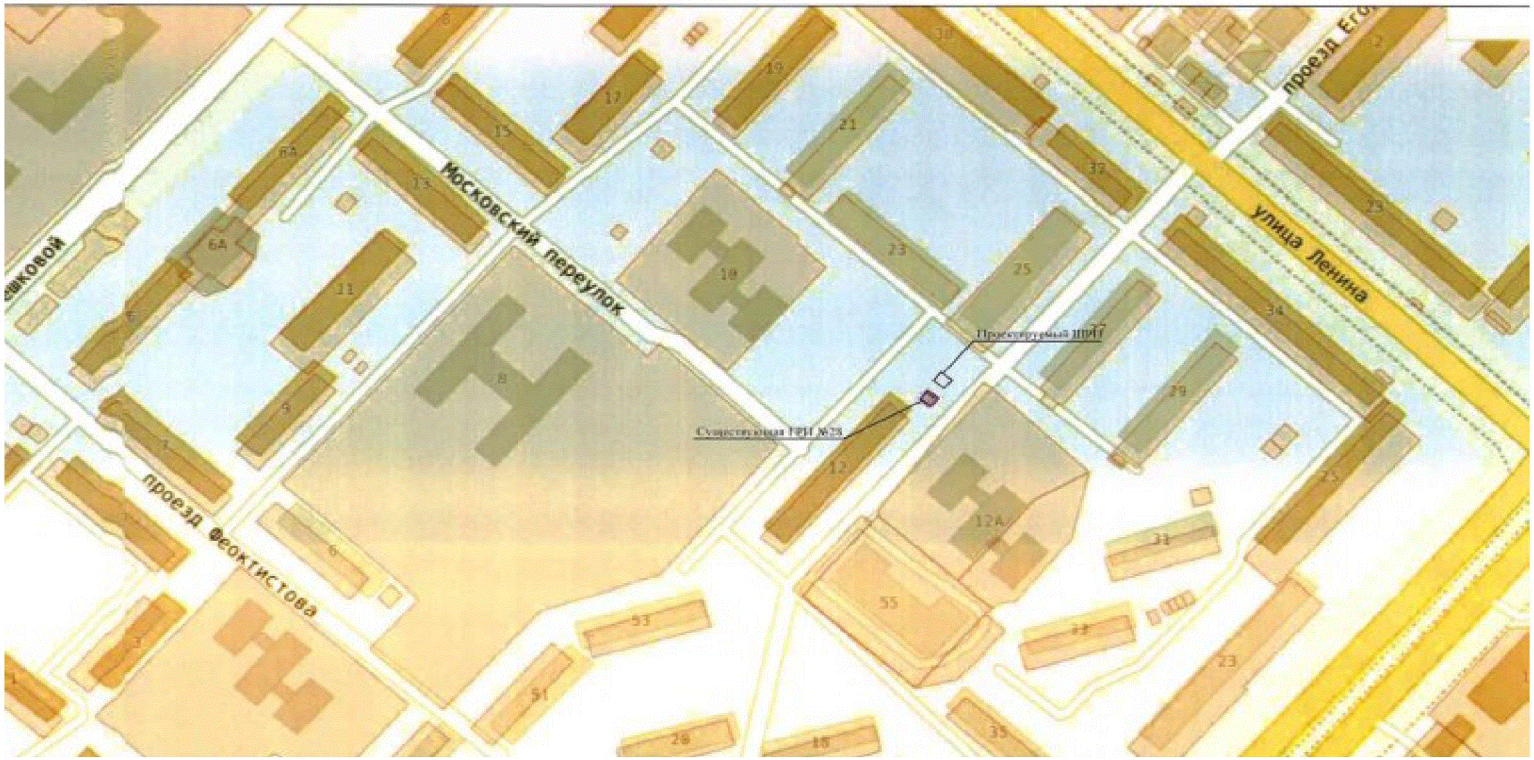

"Схема 186. Объект "Техническое перевооружение ГРП №16 ул. Ленина с. Кайсацкое Палласовский район Волгоградской области Инв. №БП-000005695"

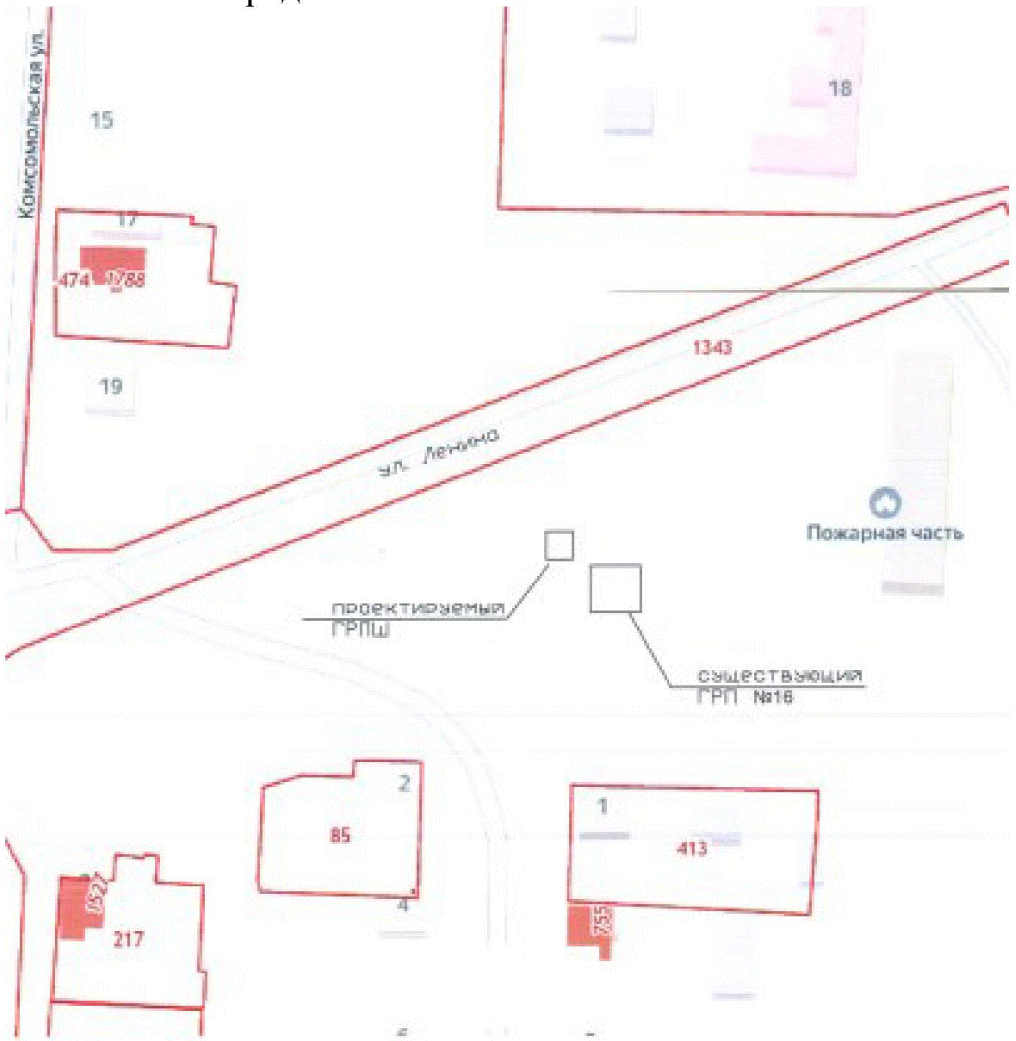

"Схема 187. Объект "Техническое перевооружение ГРП №3 ул. Береговая г. Палласовка Волгоградской области. Инв.№БП-000005840"

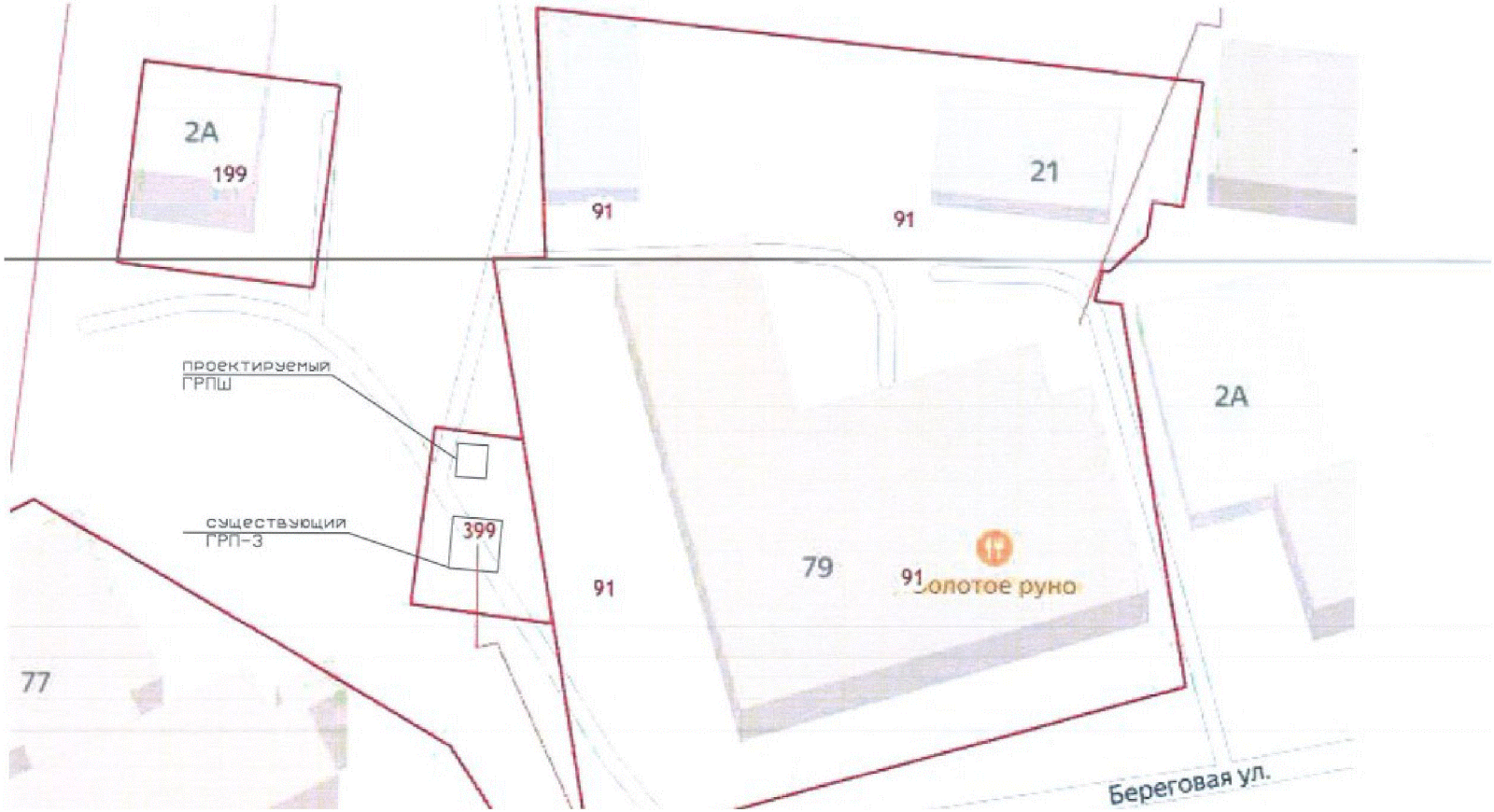

"Схема 188. Объект "Техническое перевооружение ШРП-2 ул. 51-я Гвардейская с. Карповка Городищенского района Волгоградской области. Инв.№ А-0000318"



"Схема 189. Объект "Техническое перевооружение ШРП №11 по ул.Школьная, с.Зензеватка Ольховского района Волгоградской области. Инв.№000026516"

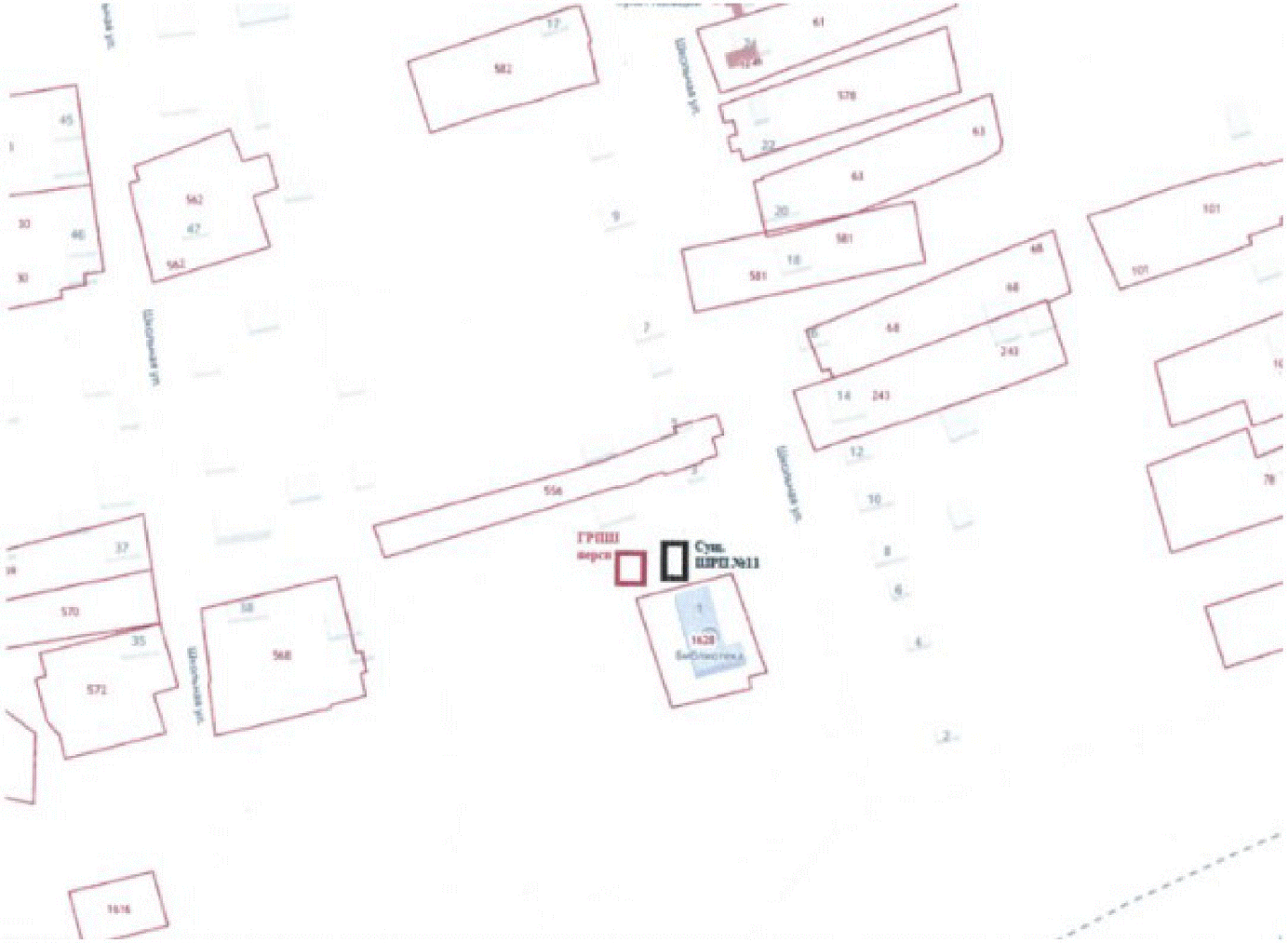

"Схема 190. Объект "Техническое перевооружение ШРП №7 по ул.Октябрьская, с.Ольховка Ольховского района Волгоградской области Инв.№000026527"



"Схема 191. Объект "Техническое перевооружение ШРП №6 по пос.Больничный, с.Ольховка Ольховского района Волгоградской области. Инв.№0000265197"



"Схема 192. Объект "Техническое перевооружение ШРП "КССМУ" по ул.60 лет ВЛКСМ,г.Котово Котовского района Волгоградской области Инв.№000026512"



"Схема 193. Объект "Техническое перевооружение ГРПШ № 35, в 1 Мкр г. Николаевск Волгоградской области Инв. № 000011986"

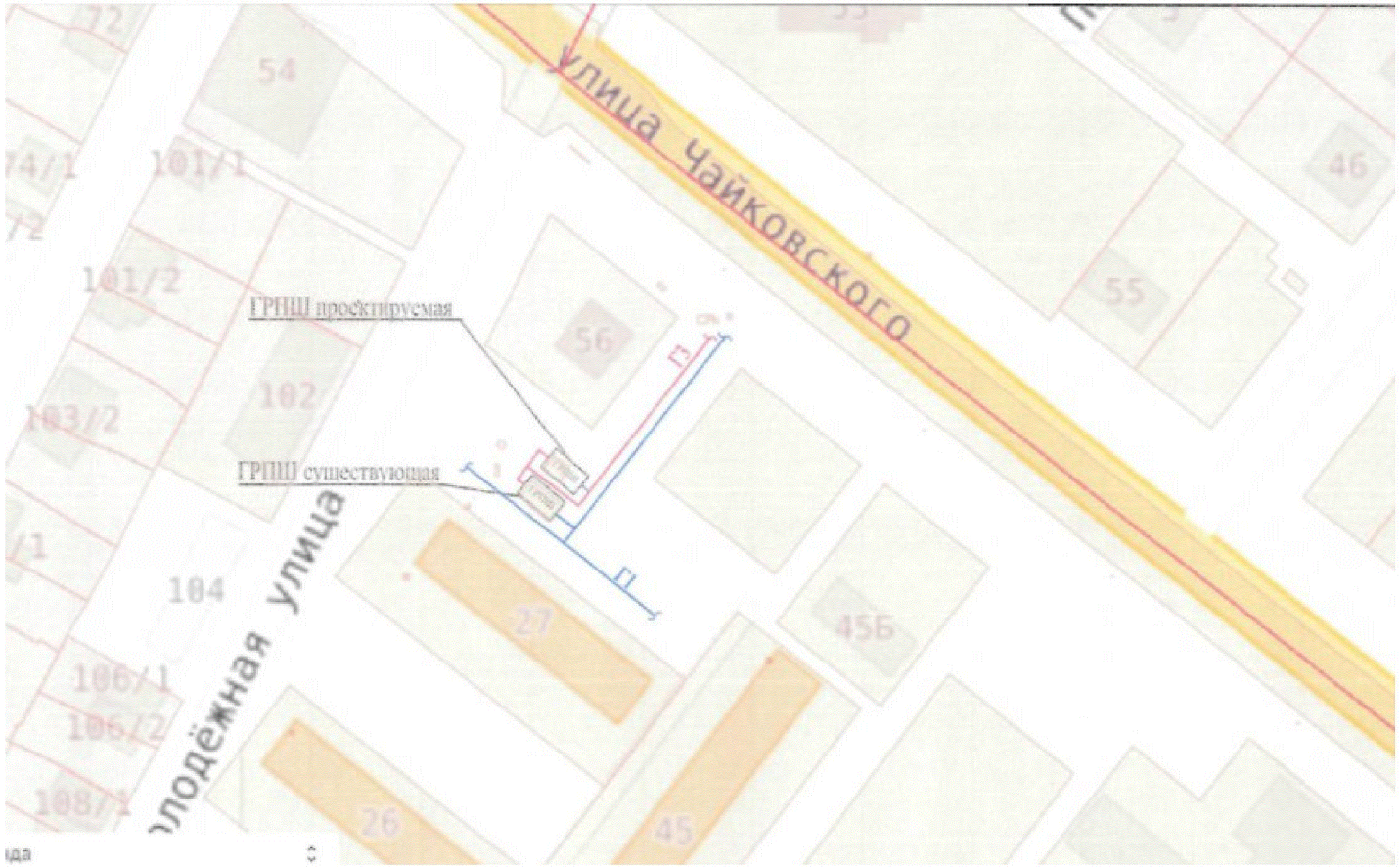

"Схема 194. Объект "Техническое перевооружение ГРПШ №47, по ул.Тракторозаводская, с. Солдатско-Степное, Быковского района, Волгоградской области. Инв. №000028893"

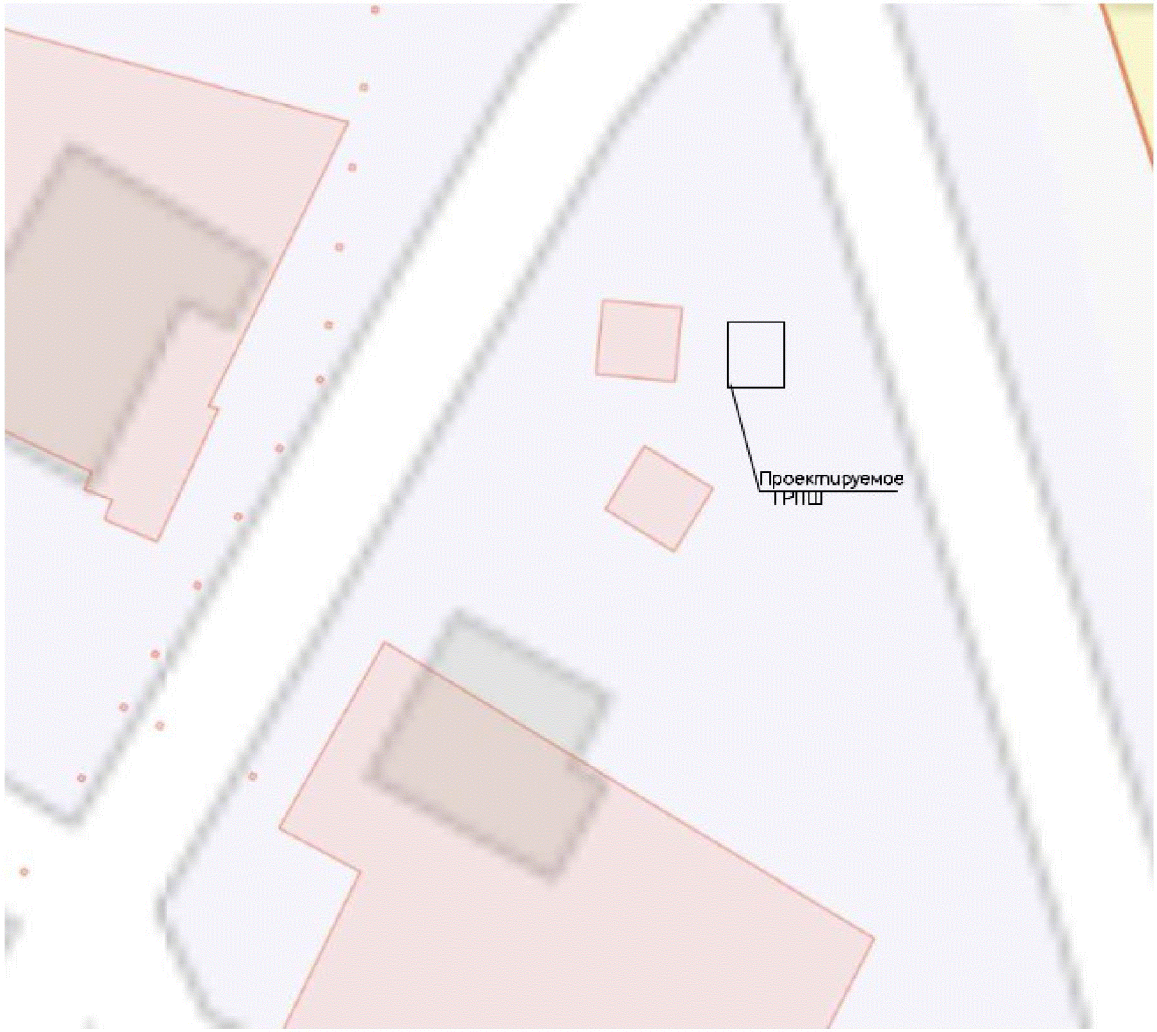

"Схема 195. Объект "Техническое перевооружение ГРПШ 57, по ул. Советская с. Раздольное Николаевского района Волгоградской области. Инв. № 000011985"



"Схема 196. Объект "Техническое перевооружение ГРПШ № 7 по ул. 13-я Гвардейская г. Николаевск Волгоградской области. Инв. № 000011987"

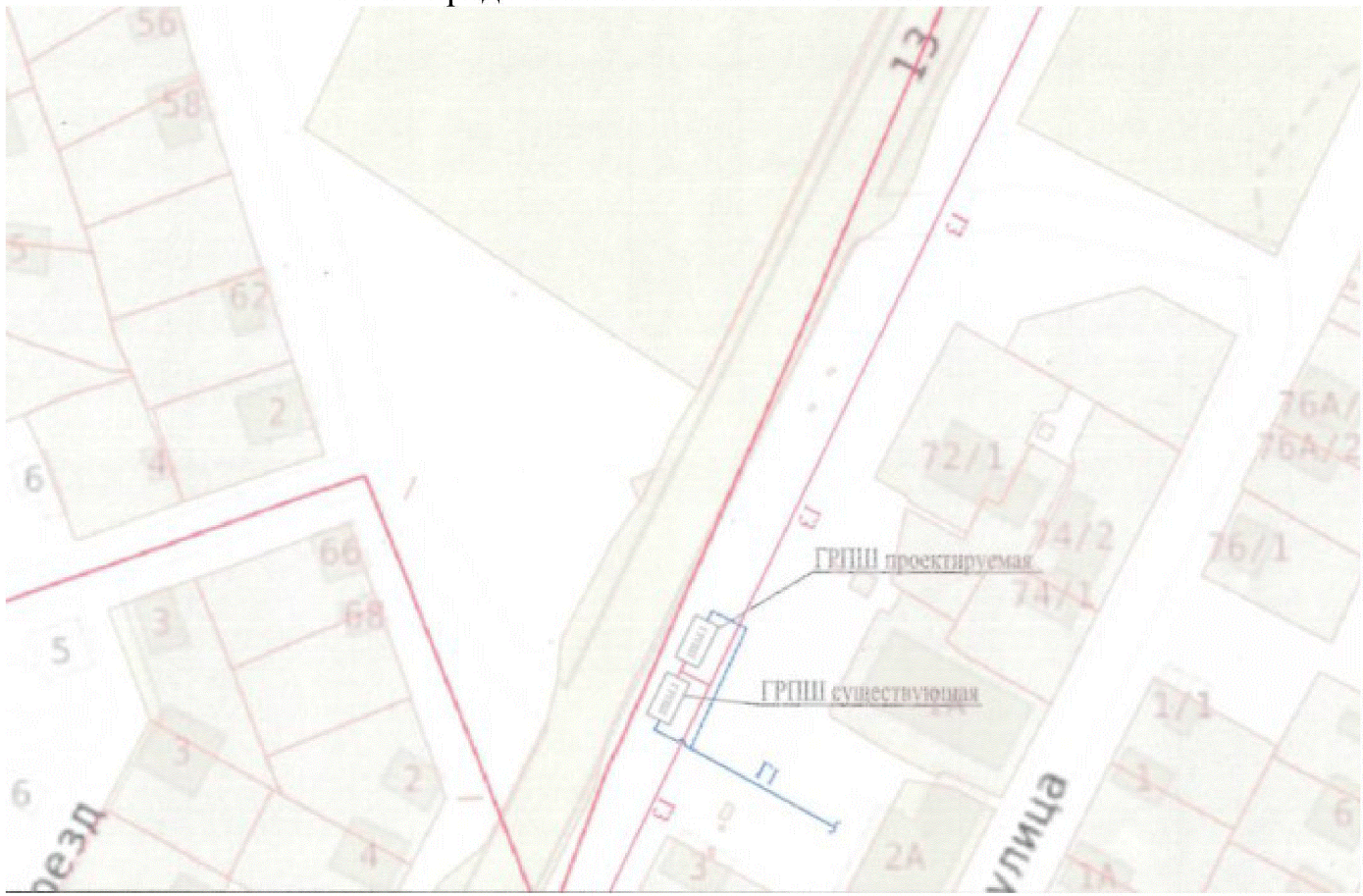

"Схема 197. Объект "Техническое перевооружение ШРП №79,  по ул. Первомайская, п. Приморск, Быковского района, Волгоградской области. Инв.№ 000028844"

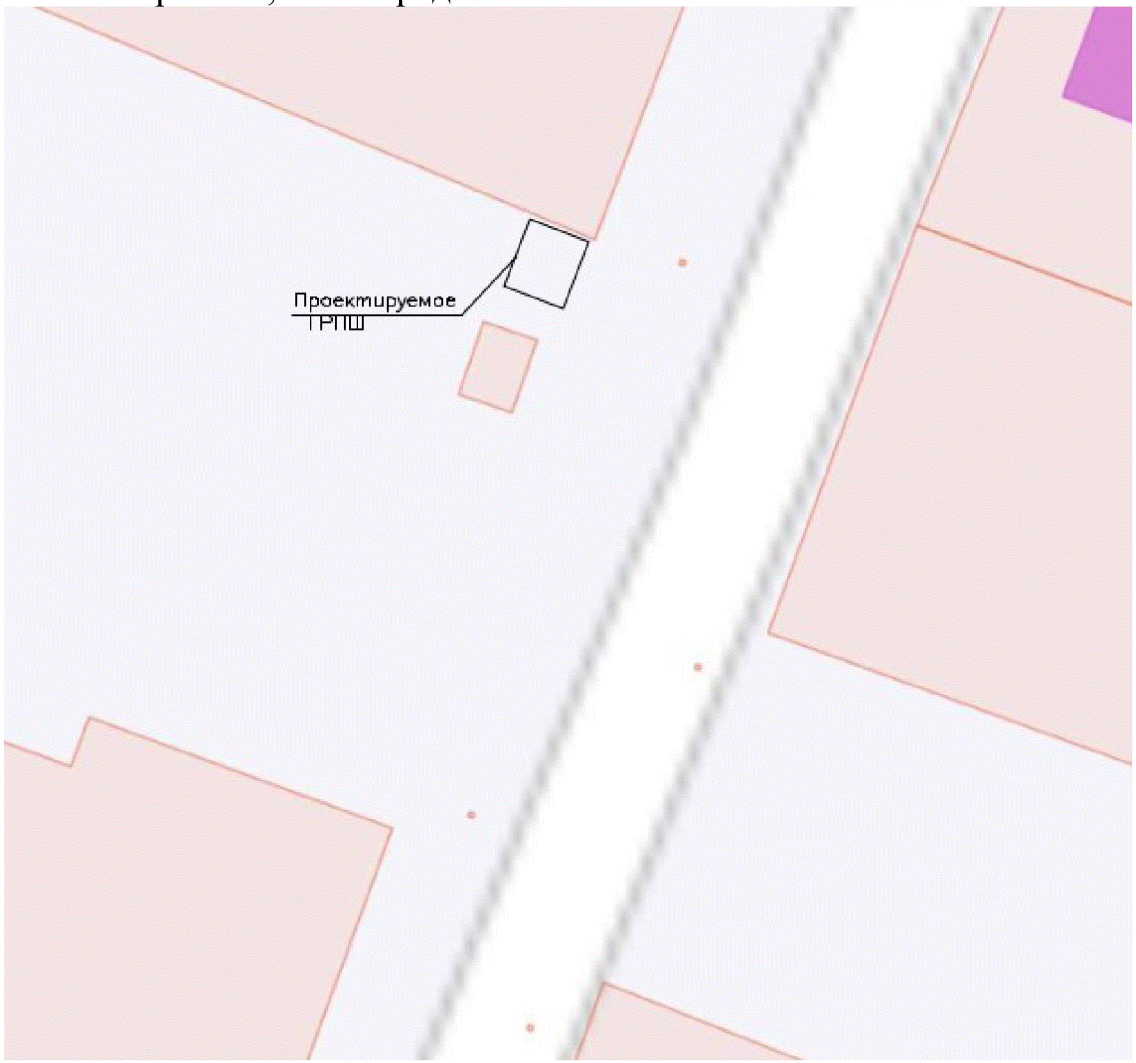

"Схема 198. Объект "Техническое перевооружение ГРПШ №80 по ул. Менделеева, г. Урюпинск, Волгоградская обл. Инв. №00009415"

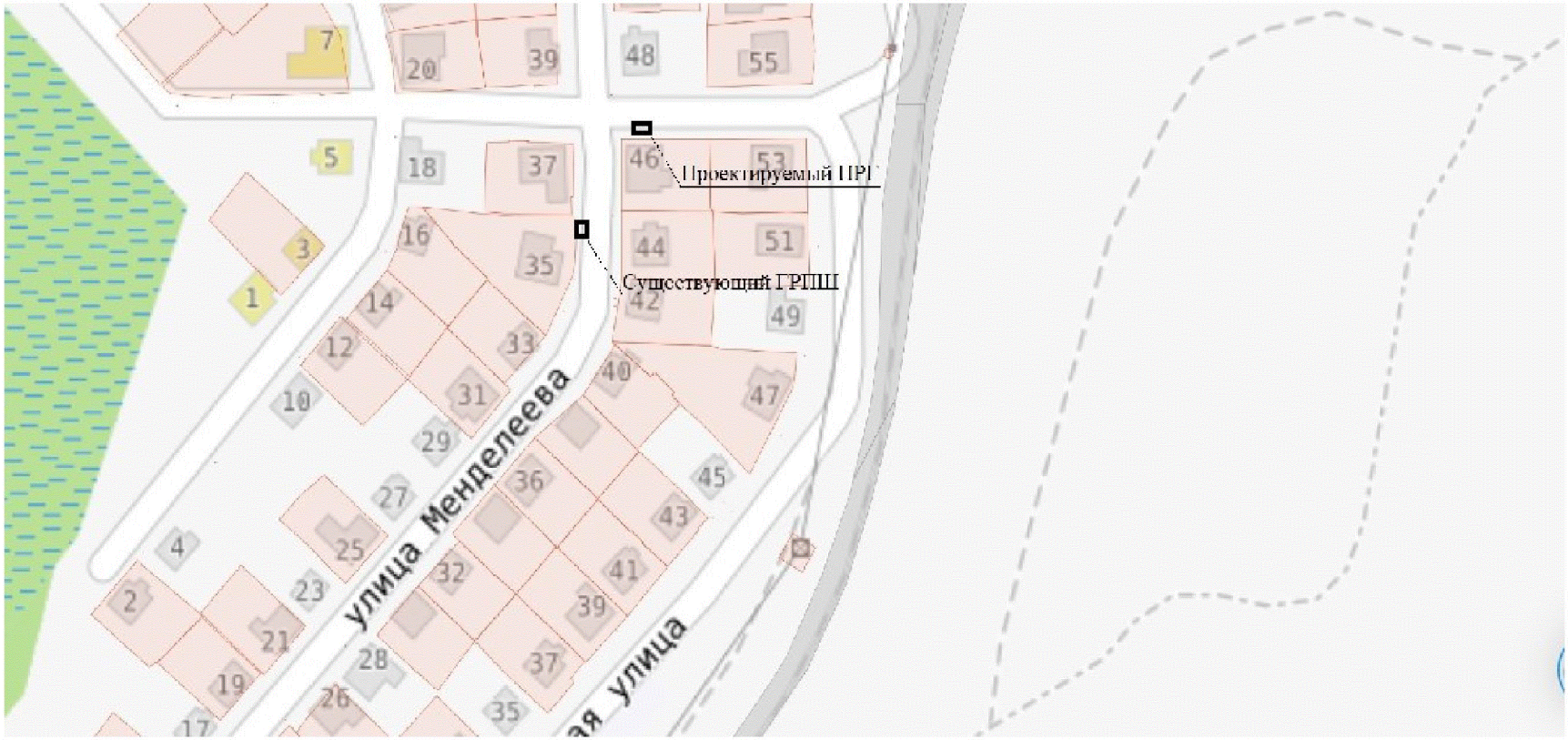

"Схема 199. Объект "Техническое перевооружение ГРПШ №79 по ул. Курортная, г. Урюпинск Волгоградской области. Инв. № 000009413"

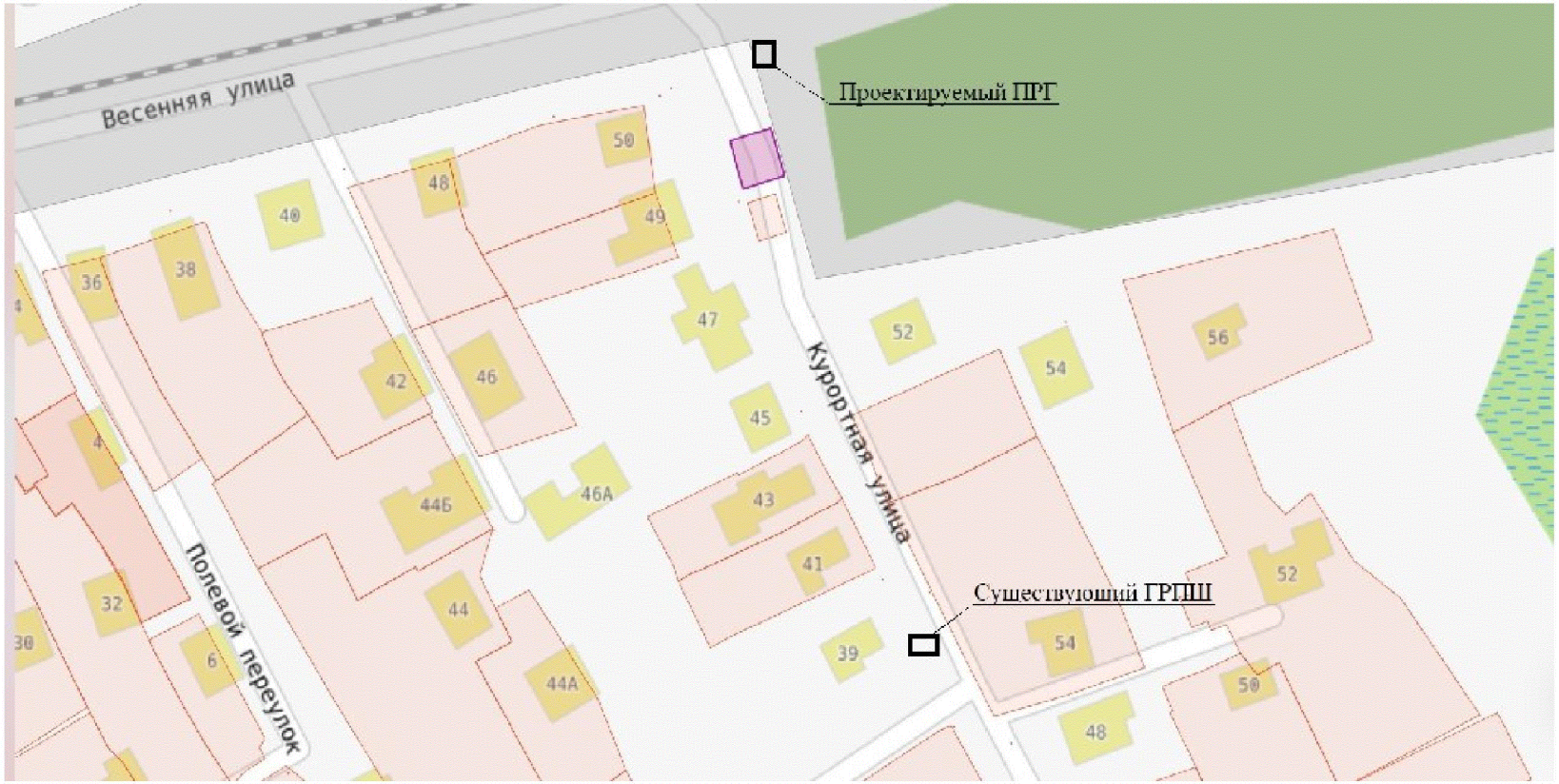

"Схема 200. Объект "Техническое перевооружение ГРПШ 13 ул. Пушкина с. Краснополье Нехаевского района Волгоградской обл. Инв. №БП-000012762"

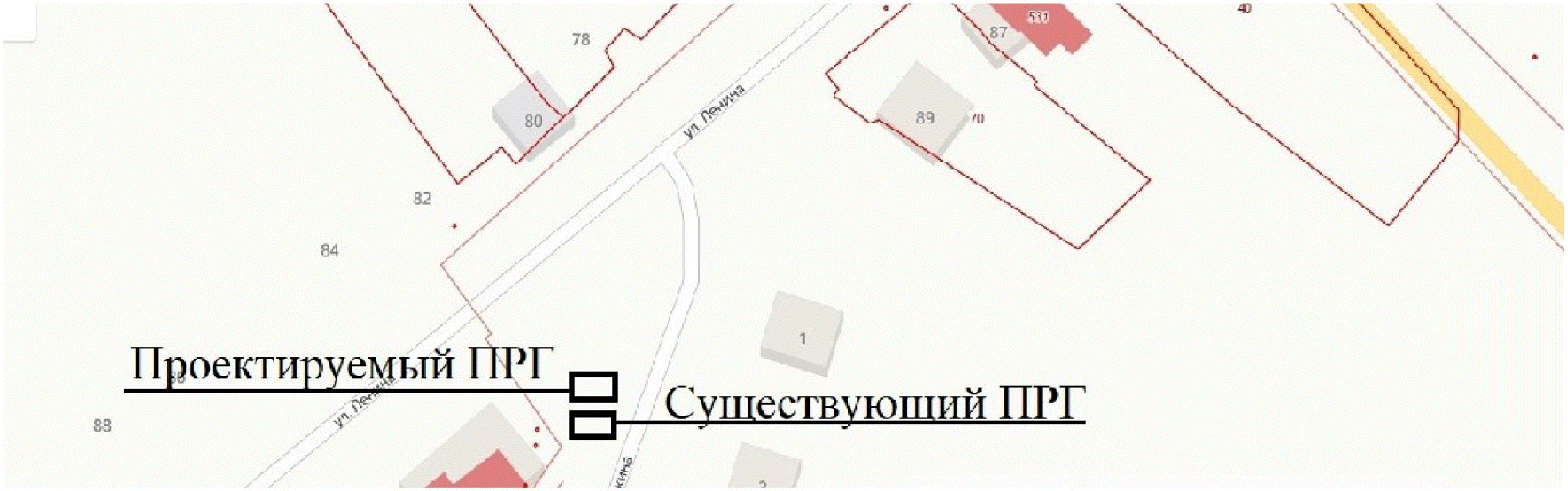

"Схема 201. Объект "Техническое перевооружение ГРПШ №74 территория Кирпичного завода в г. Урюпинск Волгоградской области. Инв.№000009412"

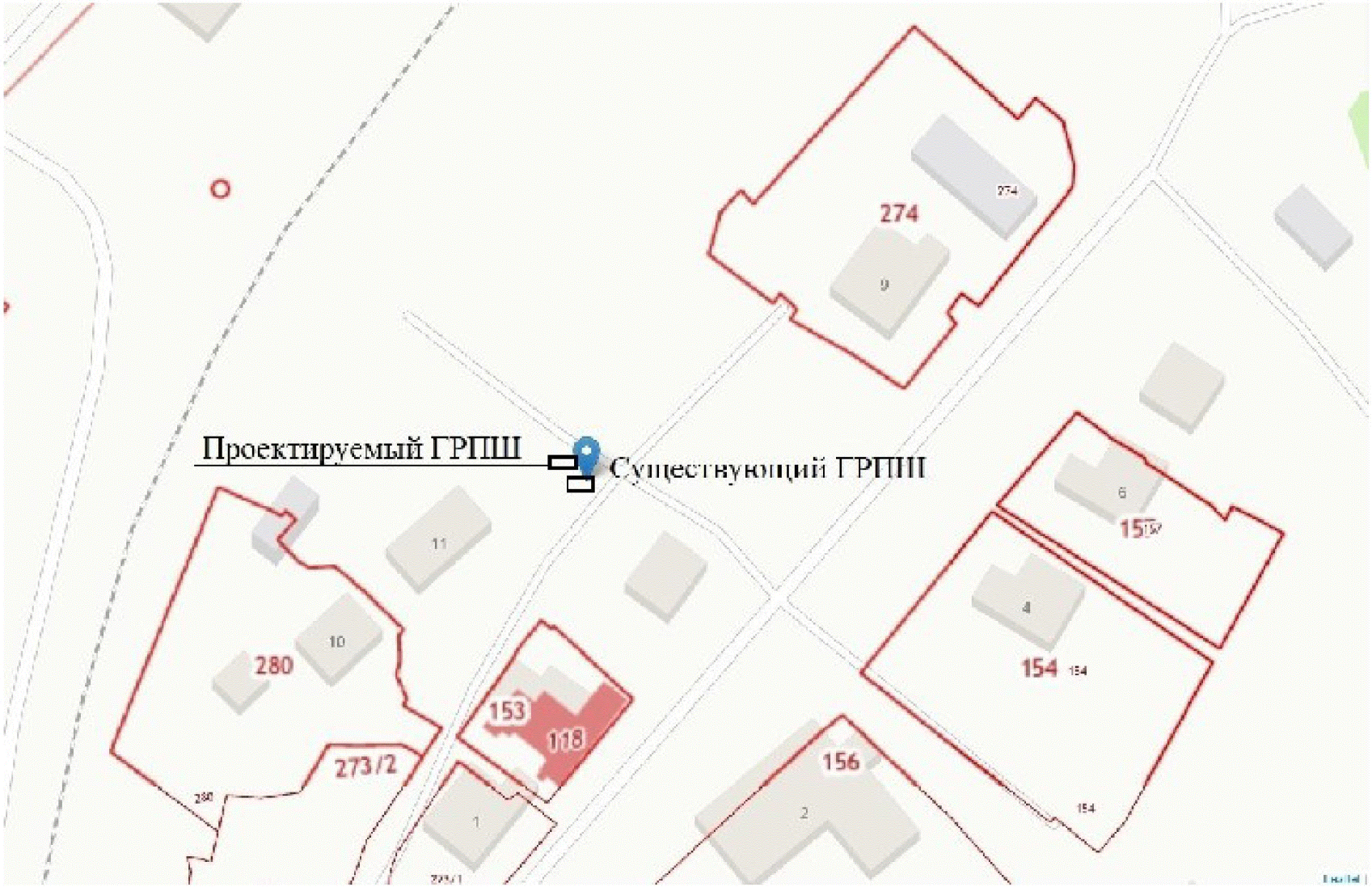

"Схема 202. Объект "Техническое перевооружение ШРП№ 77 по ул. Кольцевая г.Урюпинск Волгоградской области. Инв.№000009459"

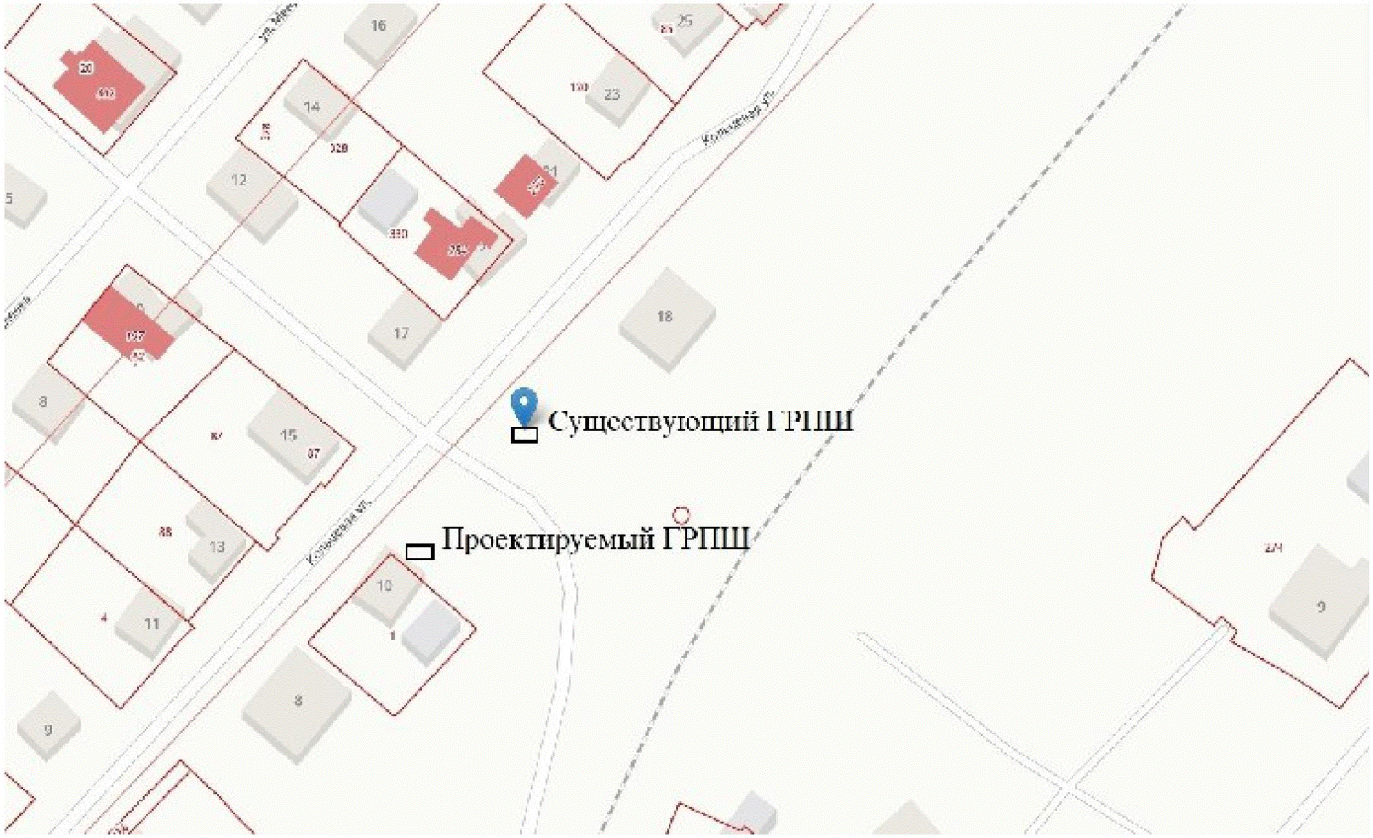

"Схема 203. Объект "Техническое перевооружение ГРПШ №78 по ул. Демократической, г. Урюпинск Волгоградской области. Инв № 000009517"

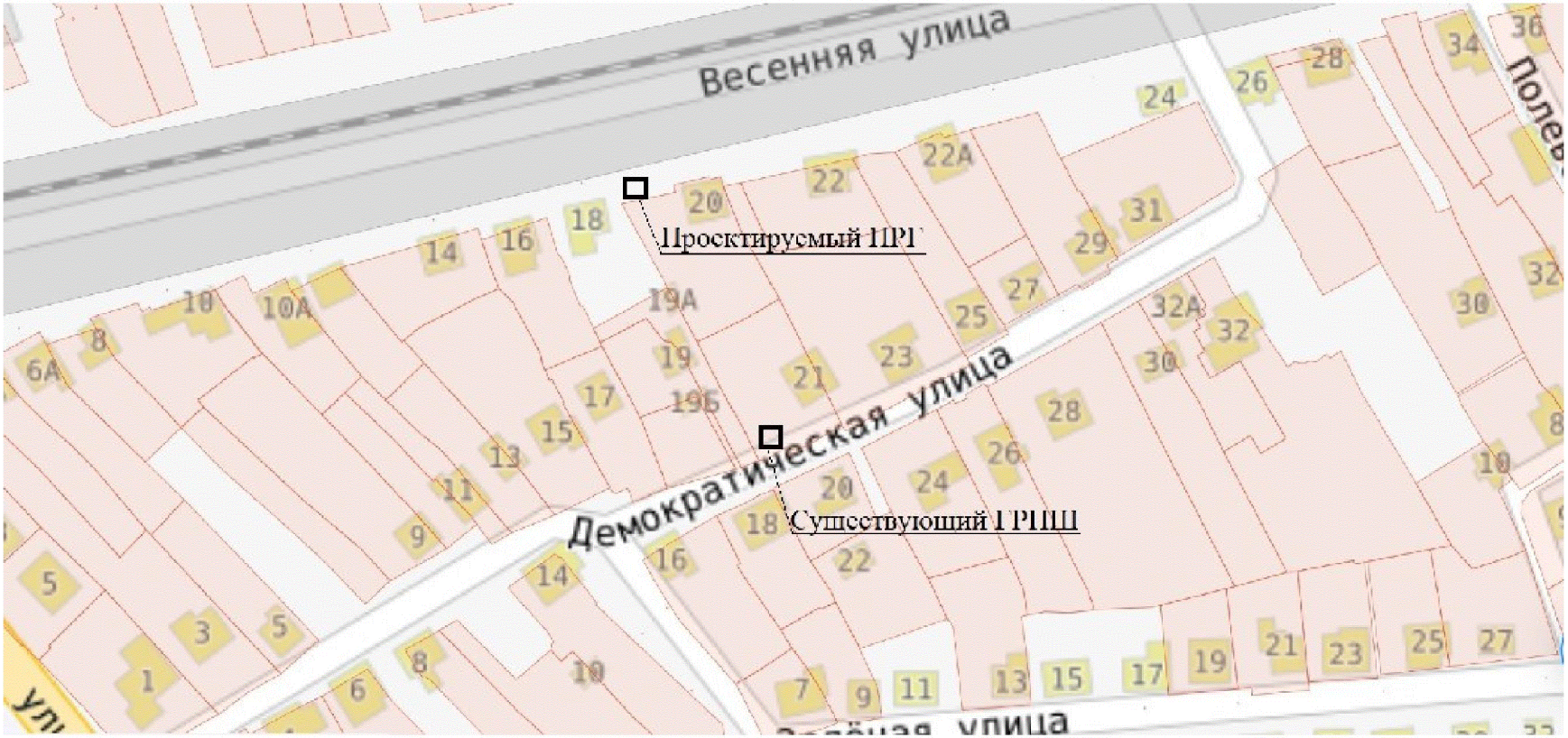

"Схема 204. Объект "Техническое перевооружение ГРП №21 в районе ТЭЦ-1, г. Волжский Волгоградской области. Инв. № 000007907"

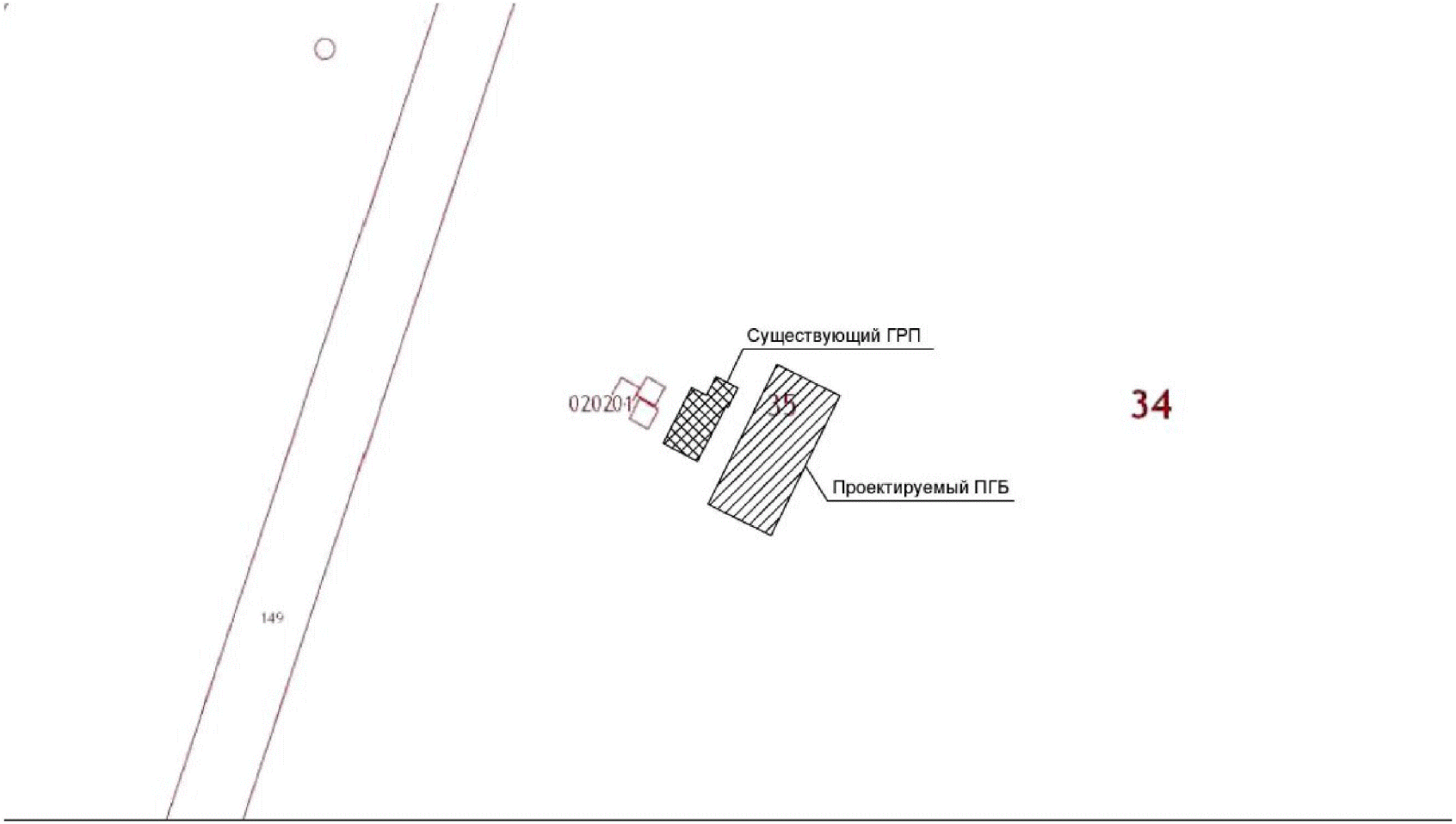

"Схема 205. Объект "Техническое перевооружение ГРП № 20 по ул. Юбилейная, г. Камышин, Камышинского района, Волгоградской области. Инв. № БП-000004342"

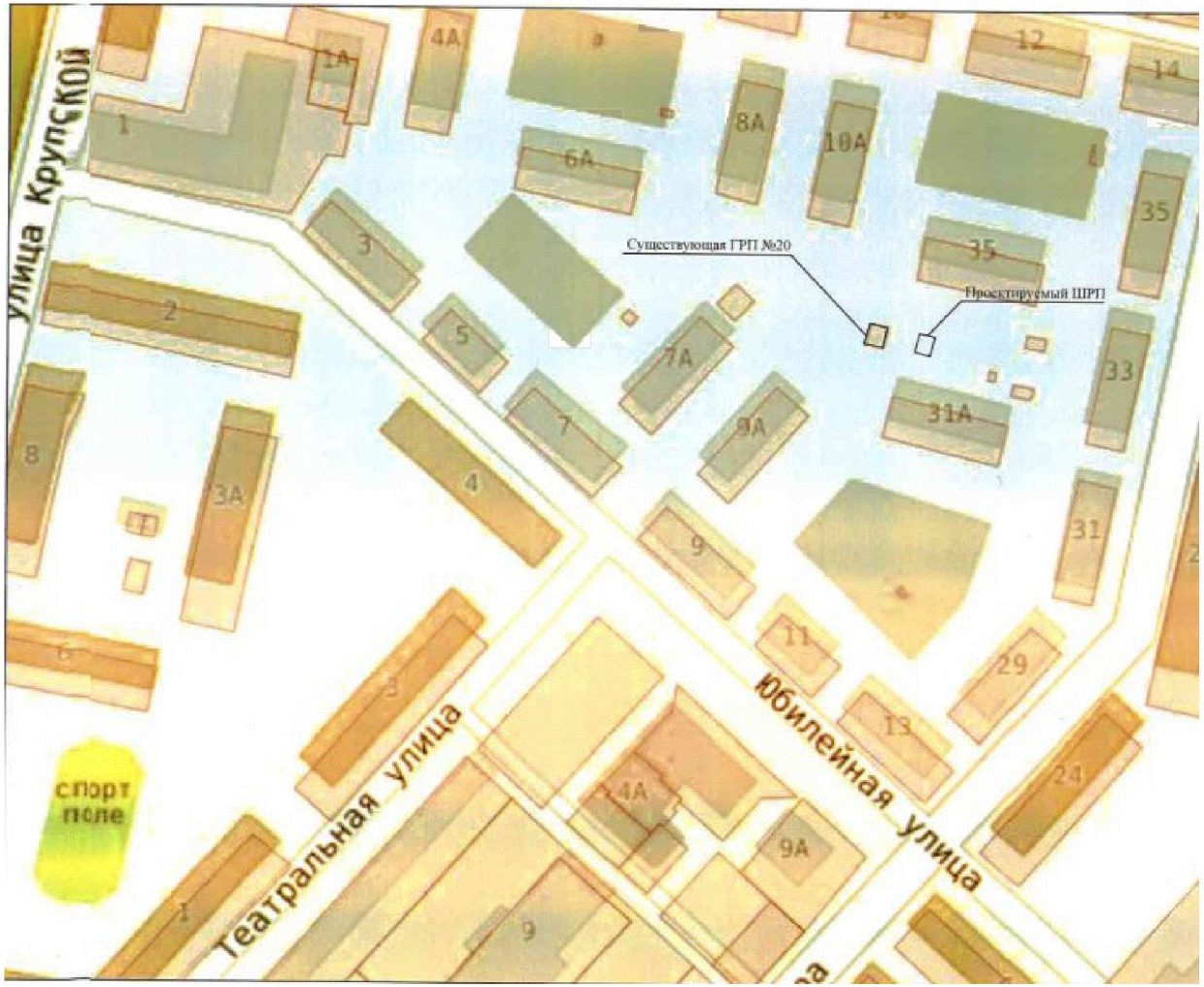

"Схема 206. Объект "Техническое перевооружение ГРП № 22 по ул. Молодежной 9, г. Камышин, Камышинского района, Волгоградской области. Инв. № БП-000004322"

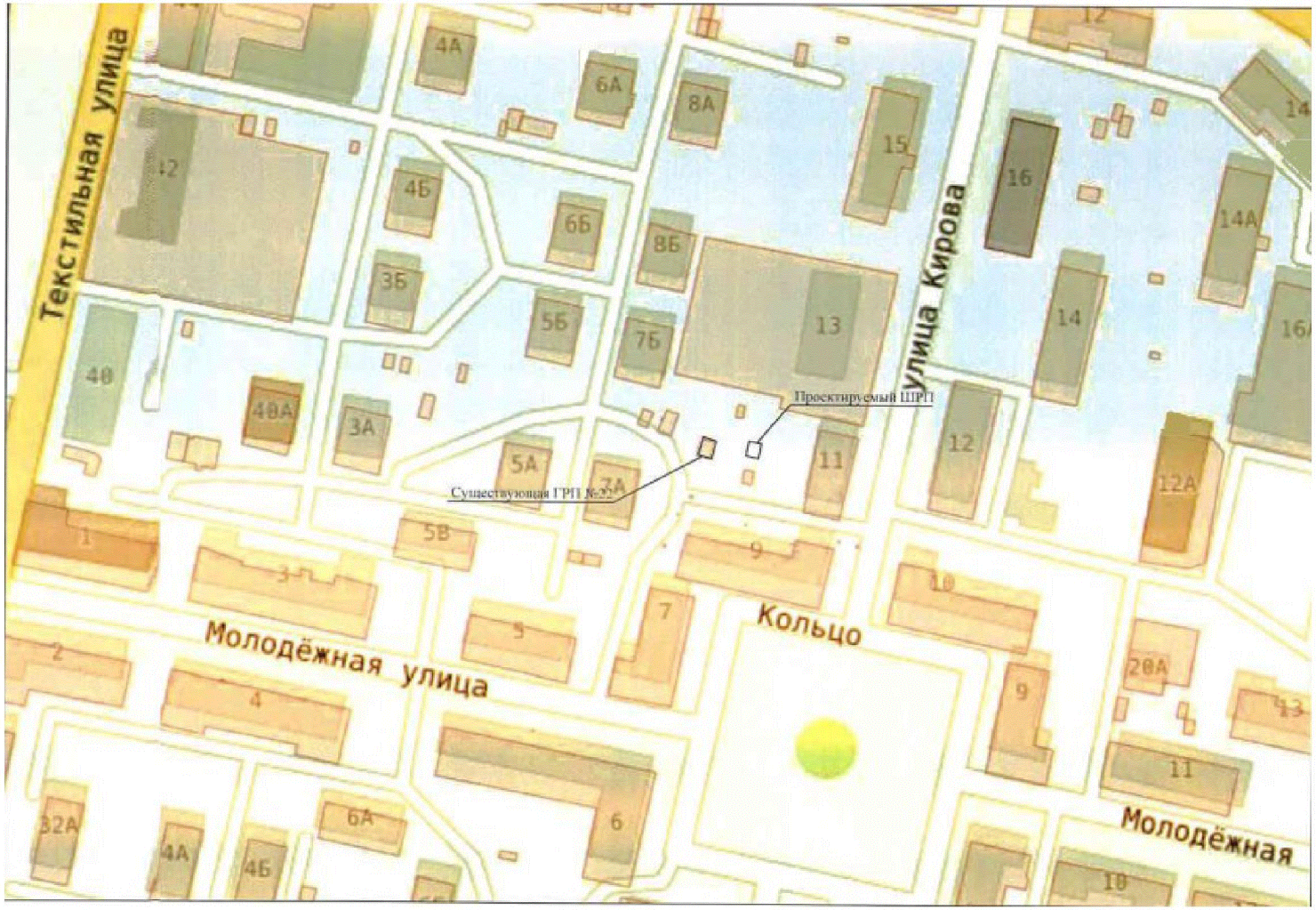

"Схема 207. Объект "Техническое перевооружение ГРП № 8, 5 мкр. д. 13, г. Камышин, Камышинского района, Волгоградской области. Инв. № БП-000004332"

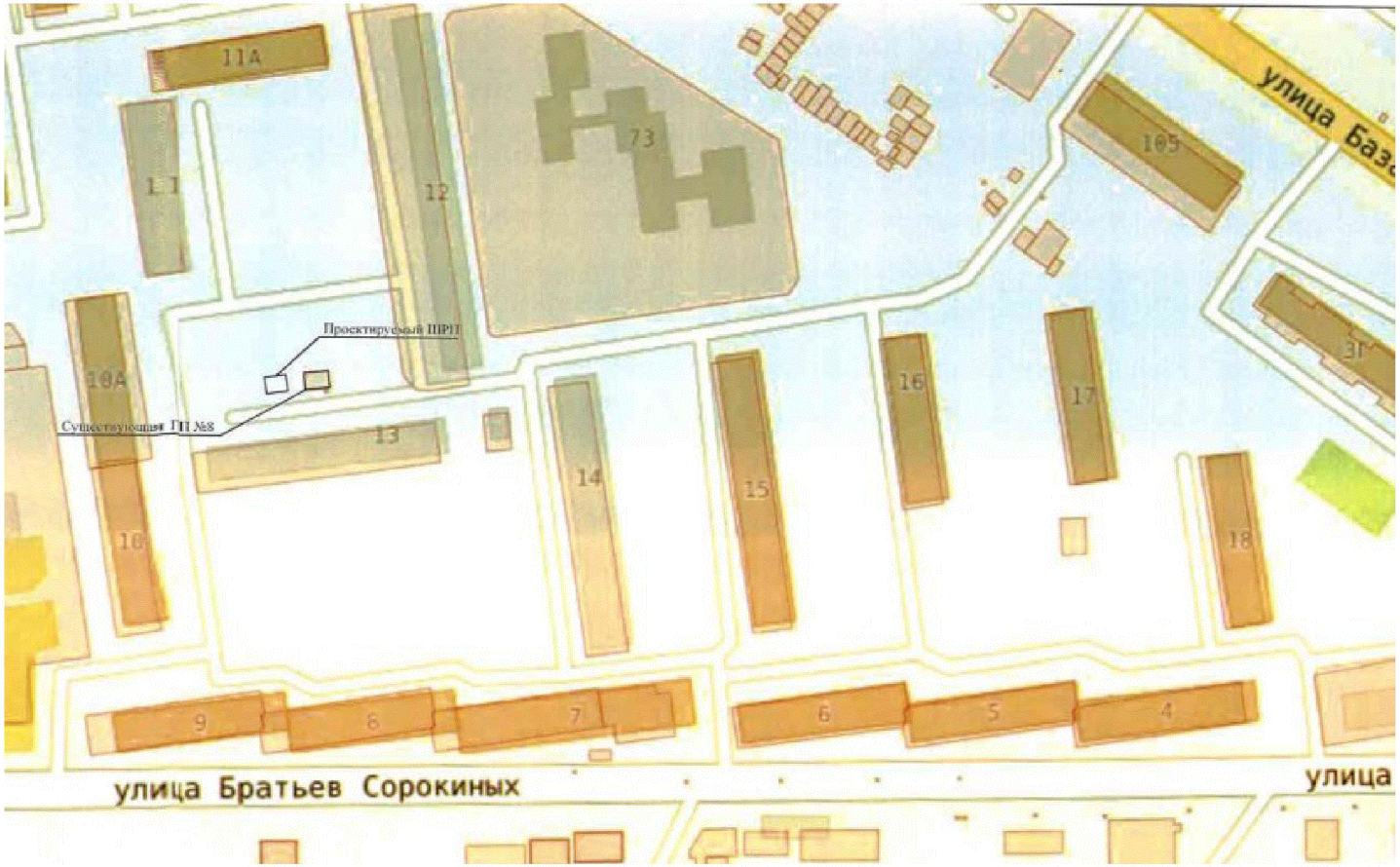

"Схема 208. Объект "Техническое перевооружение ГРП № 43, 5 мкр., г. Камышин, Камышинского района, Волгоградской области. Инв. № БП-000004329"

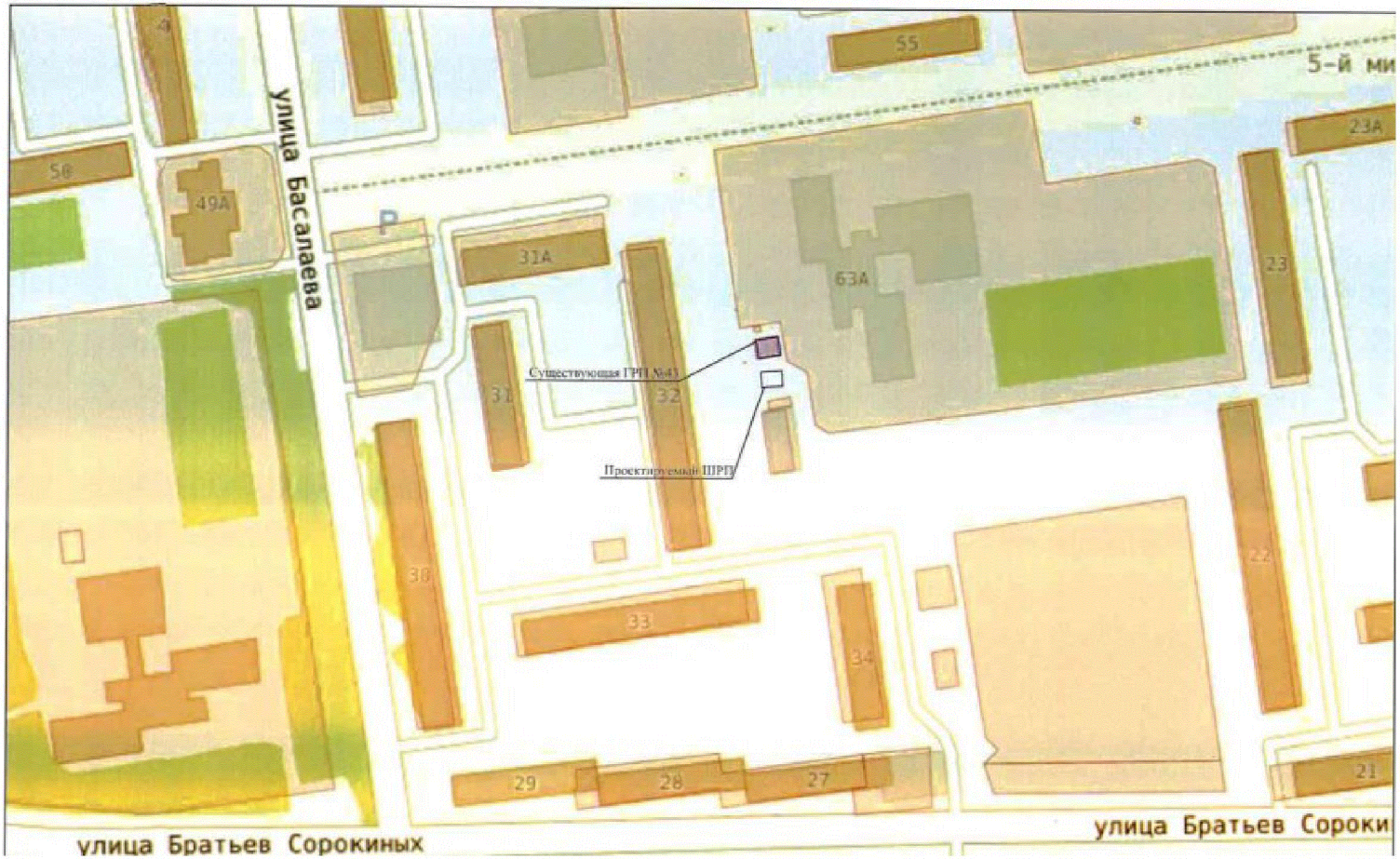

"Схема 209. Объект "Техническое перевооружение ГРП № 1, с. Сосновка, Котовского района, Волгоградской области. Инв. № 26338"

