



## УПРАВЛЕНИЕ ЛЕСАМИ БРЯНСКОЙ ОБЛАСТИ

### ПРИКАЗ

от « 23 » 09 2024 г. № 381

Об утверждении границ лесопаркового  
зеленого пояса вокруг города Брянска

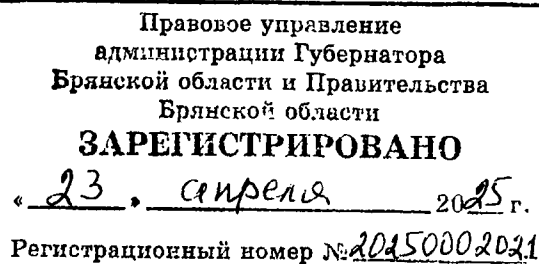

В соответствии с пунктом 8 статьи 62.2, пунктом 2 статьи 62.3 Федерального закона от 10.01.2002 № 7-ФЗ «Об охране окружающей среды», постановлением Брянской областной Думы от 23.03.2023 № 7-1201 «О создании лесопаркового зеленого пояса вокруг города Брянска и о его площади»

### ПРИКАЗЫВАЮ:

1. Установить границы лесопаркового зеленого пояса вокруг г. Брянска согласно приложению.
2. Настоящий приказ вступает в силу со дня его официального опубликования.
3. Отделу ведения государственного лесного реестра и информационных технологий обеспечить:
  - направление настоящего приказа для размещения на официальном интернет-портале правовой информации [www.pravo.gov.ru](http://www.pravo.gov.ru);
  - размещение на официальном сайте управления лесами Брянской области информацию в текстовом и графическом виде о границах лесопаркового зеленого пояса вокруг города Брянска.
4. Отделу использования и воспроизводства лесов обеспечить направление материалов для внесения сведений о границах лесопаркового зеленого пояса вокруг г. Брянска в ЕГРН.
5. Контроль за исполнением настоящего приказа оставляю за собой.

Начальник управления

В.И. Дзубан

**ГРАНИЦЫ  
ЛЕСОПАРКОВОГО ЗЕЛЕННОГО ПОЯСА ВОКРУГ г. БРЯНСКА**

<b>ГРАФИЧЕСКОЕ ОПИСАНИЕ</b> <b>местоположения границ лесопаркового зеленого пояса</b> <b>«Лесопарковый зеленый пояс вокруг города Брянска»</b> <small>(наименование объекта, местоположение границ которого описано (далее - объект))</small>		
<b>Раздел 1</b>		
<b>Сведения об объекте</b>		
<b>№ п/п</b>	<b>Характеристики объекта</b>	<b>Описание характеристик</b>
<b>1</b>	<b>2</b>	<b>3</b>
1	Местоположение объекта	Российская Федерация, Брянская область
2	Площадь объекта ± величина погрешности определения площади ( $P \pm \Delta P$ )	65 045 709 м <sup>2</sup> ± 18 066 м <sup>2</sup>
3	Иные характеристики объекта	<p>Вид объекта реестра границ: Лесопарковый зеленый пояс Вид объекта по документу: Лесопарковый зеленый пояс Содержание ограничений использования объектов недвижимости в пределах зоны или территории: На территориях, входящих в состав лесопарковых зеленых поясов, запрещаются:</p> <p>1) использование токсичных химических препаратов, в том числе в целях охраны и защиты лесов, пестицидов, агрохимикатов, радиоактивных веществ;</p> <p>2) размещение отходов производства и потребления I - III классов опасности;</p> <p>3) размещение объектов, оказывающих негативное воздействие на окружающую среду, отнесенных в соответствии с настоящим Федеральным законом к объектам I категории;</p> <p>4) создание объектов, не связанных с созданием объектов лесной инфраструктуры, для переработки древесины;</p> <p>5) разработка месторождений полезных ископаемых, за исключением разработки месторождений минеральных вод и лечебных грязей, использования других природных лечебных ресурсов;</p> <p>6) создание объектов капитального строительства (за исключением гидротехнических сооружений, линий связи, линий электропередачи, трубопроводов, автомобильных дорог, железнодорожных линий, других линейных объектов и являющихся неотъемлемой технологической частью указанных объектов зданий, строений, сооружений, а также за исключением объектов здравоохранения, образования,</p>

		<p>объектов для осуществления рекреационной деятельности, туризма, физкультурно-оздоровительной и спортивной деятельности);</p> <p>7) строительство животноводческих и птицеводческих комплексов и ферм, устройство навозохранилищ;</p> <p>8) размещение скотомогильников;</p> <p>9) размещение складов ядохимикатов и минеральных удобрений. Земельные участки, образующие зону или территорию: Кадастровый номер; 32:02:0530510:10; 32:02:0530509:57; 32:02:0530509:172; 32:02:0530507:82; 32:02:0530312:66; 32:02:0530311:279; 32:02:0530311:113; 32:02:0530311:112; 32:02:0530305:133; 32:02:0530305:12; 32:02:0530302:456; 32:02:0530302:2432; 32:02:0530302:1993; 32:02:0530302:14; 32:02:0530302:13; 32:02:0530202:40; 32:02:0400102:34; 32:02:0150601:65; 32:02:0000000:1337; 32:02:0000000:132; 32:02:0000000:1306; 32:02:0000000:1305; 32:02:0000000:1304; 32:02:0000000:1303; 32:02:0000000:1292; 32:02:0000000:1290; 32:02:0000000:1288; 32:02:0000000:1285; 32:02:0000000:1278; 32:02:0000000:1277; 32:02:0000000:1226; 32:02:0000000:1157; 32:00:0000000:99; 32:00:0000000:95; 32:00:0000000:686; 32:00:0000000:65; 32:00:0000000:58; 32:00:0000000:146; 32:00:0000000:144; 32:00:0000000:142; 32:00:0000000:127; 32:00:0000000:112; 32:00:0000000:111; 32:00:0000000:107; 32:00:0000000:105; 32:00:0000000:137; 32:00:0000000:145; 32:00:0000000:56; 32:00:0000000:110; 32:00:0000000:115; 32:00:0000000:143; 32:00:0000000:116</p>
--	--	----------------------------------------------------------------------------------------------------------------------------------------------------------------------------------------------------------------------------------------------------------------------------------------------------------------------------------------------------------------------------------------------------------------------------------------------------------------------------------------------------------------------------------------------------------------------------------------------------------------------------------------------------------------------------------------------------------------------------------------------------------------------------------------------------------------------------------------------------------------------------------------------------------------------------------------------------------------------------------------------------------------------------------------------------------------------------------------------------------------------------------------------------------------------------------------------------------------------------------------------------------------------------------------------------------------------------------------------------------------------------------------------------------------------------------------------------

**Раздел 2**

Сведения о местоположении границ объекта					
1. Система координат		МСК-32 Зона 2			
2. Сведения о характерных точках границ объекта					
Обозначение характерных точек границ	Координаты, м		Метод определения координат характерной точки	Средняя квадратическая погрешность положения характерной точки (Mt), м	Описание обозначения точки на местности (при наличии)
	X	Y			
1	2	3	4	5	6
Зона 1(1)					
1	501 637,08	2 166 911,81	Картометрический метод	5,00	—
176	501 451,35	2 166 887,52		5,00	
175	501 388,93	2 166 915,07		5,00	
174	501 376,73	2 166 931,69		5,00	
173	501 359,94	2 166 944,36		5,00	
172	501 325,67	2 166 911,23		5,00	
171	501 303,45	2 166 867,09		5,00	
170	501 277,50	2 166 858,80		5,00	
169	501 269,10	2 166 891,20		5,00	
168	501 257,10	2 166 977,60		5,00	
167	501 223,50	2 167 157,60		5,00	
166	501 203,39	2 167 297,76		5,00	
165	501 153,90	2 167 486,40		5,00	
164	500 849,10	2 167 679,60		5,00	
163	500 378,70	2 167 740,80		5,00	
162	500 032,50	2 167 632,05		5,00	
161	499 839,50	2 168 048,21		5,00	
160	499 884,47	2 168 069,96		5,00	
159	499 912,34	2 168 079,88		5,00	
158	499 927,66	2 168 049,46		5,00	
157	500 076,56	2 168 119,78		5,00	
156	500 050,82	2 168 175,61		5,00	
155	500 028,06	2 168 165,25		5,00	
154	500 031,62	2 168 157,53		5,00	
153	500 030,39	2 168 154,23		5,00	
152	500 004,16	2 168 142,28		5,00	
151	499 986,16	2 168 181,32		5,00	
150	499 947,85	2 168 164,10		5,00	
149	499 943,67	2 168 173,18		5,00	
148	499 879,83	2 168 144,47		5,00	
147	499 903,90	2 168 096,66		5,00	
146	499 889,38	2 168 086,89		5,00	
145	499 834,02	2 168 060,02		5,00	
144	499 681,33	2 168 389,81		5,00	
143	499 759,49	2 168 429,98	Аналитический метод	0,10	Временный межевой знак
142	499 697,32	2 168 559,82		0,10	—
141	499 701,78	2 168 561,72		0,10	
140	499 746,45	2 168 580,64		0,10	
139	499 748,34	2 168 576,75	Картометрический метод	5,00	
138	499 752,50	2 168 577,34		5,00	
137	499 768,04	2 168 583,04		5,00	
136	499 831,91	2 168 607,48		5,00	
135	499 818,38	2 168 645,51		5,00	
134	499 793,88	2 168 713,80	5,00		
133	499 709,28	2 168 671,38	5,00		
132	499 705,57	2 168 668,78	5,00		

**Раздел 2**

<b>Сведения о местоположении границ объекта</b>					
<b>1</b>	<b>2</b>	<b>3</b>	<b>4</b>	<b>5</b>	<b>6</b>
131	499 702,59	2 168 672,27	Картометрический метод	5,00	—
130	499 844,96	2 168 768,14		5,00	
129	499 723,52	2 169 022,77		5,00	
128	499 689,48	2 169 101,64		5,00	
127	499 659,79	2 169 104,83		5,00	
126	499 685,10	2 169 150,81		5,00	
125	499 764,30	2 169 274,40		5,00	
124	499 758,50	2 169 452,82		5,00	
123	499 787,79	2 169 475,54		5,00	
122	499 791,03	2 169 473,75		5,00	
121	499 831,41	2 169 450,34		5,00	
120	499 866,50	2 169 429,94		5,00	
119	499 928,51	2 169 403,08		5,00	
118	500 052,04	2 169 593,21		5,00	
117	500 060,13	2 169 588,36	Аналитический метод	0,50	
116	500 116,88	2 169 663,01		0,50	
115	500 107,24	2 169 673,96		0,50	
114	500 152,88	2 169 740,48		0,50	
113	500 443,60	2 170 198,93	Картометрический метод	5,00	
112	500 648,41	2 170 519,02		5,00	
111	500 668,85	2 170 518,76		5,00	
110	500 832,46	2 170 516,67		5,00	
109	500 849,93	2 170 498,59		5,00	
108	500 856,89	2 170 476,63		5,00	
107	500 856,37	2 170 472,36		5,00	
106	500 854,99	2 170 472,51		5,00	
105	500 789,59	2 170 474,50		5,00	
104	500 767,21	2 170 418,07		5,00	
103	500 894,48	2 170 415,84		5,00	
102	500 902,80	2 170 467,19		5,00	
101	500 859,34	2 170 472,03		5,00	
100	500 859,91	2 170 476,91		5,00	
99	500 852,54	2 170 500,15		5,00	
98	500 836,71	2 170 516,62		5,00	
97	500 844,25	2 170 516,52		5,00	
96	500 882,47	2 170 508,92		5,00	
95	500 904,87	2 170 505,41	Аналитический метод	0,10	
94	500 917,99	2 170 500,01		0,10	
93	500 950,91	2 170 492,50		0,10	
92	501 008,51	2 170 474,66	Картометрический метод	5,00	
91	501 016,49	2 170 466,40		5,00	
90	501 188,00	2 170 419,26		5,00	
89	501 375,21	2 170 356,15		5,00	
88	501 587,64	2 170 270,67		5,00	
87	501 706,58	2 170 234,19		5,00	
86	501 830,82	2 170 198,71		5,00	
85	501 880,99	2 170 179,81		5,00	
84	501 938,89	2 170 158,18		5,00	
83	501 981,90	2 170 150,40		5,00	
82	501 934,31	2 170 051,12		5,00	
81	501 882,08	2 169 950,12		5,00	
80	501 797,03	2 169 786,15		5,00	
79	501 801,76	2 169 716,89		5,00	
78	501 798,52	2 169 717,48	Аналитический метод	0,20	
77	501 798,13	2 169 712,03		0,20	

**Раздел 2**

<b>Сведения о местоположении границ объекта</b>					
<b>1</b>	<b>2</b>	<b>3</b>	<b>4</b>	<b>5</b>	<b>6</b>
76	501 797,61	2 169 707,14	Аналитический метод	0,20	—
75	501 797,89	2 169 707,04		0,20	
74	501 802,48	2 169 706,34	Картометрический метод	5,00	
73	501 805,75	2 169 658,42		5,00	
72	501 801,91	2 169 658,44	Аналитический метод	0,30	Временный межевой знак
71	501 797,50	2 169 658,48		0,30	
70	501 797,39	2 169 650,06		0,30	
69	501 797,04	2 169 645,16		0,30	Закрепление отсутствует
68	501 805,65	2 169 643,68	Картометрический метод	0,30	Временный межевой знак
67	501 806,78	2 169 643,48		5,00	—
66	501 807,53	2 169 632,50	Аналитический метод	5,00	
65	501 806,11	2 169 632,83		0,30	
64	501 782,55	2 169 633,89	Аналитический метод	0,30	
63	501 781,16	2 169 626,61		0,30	
62	501 801,23	2 169 624,26		0,30	
61	501 808,18	2 169 622,88		0,30	
60	501 808,81	2 169 613,80	Картометрический метод	5,00	
59	501 805,07	2 169 603,23	Аналитический метод	0,10	
58	501 783,01	2 169 608,94		0,10	
57	501 782,03	2 169 604,65	Картометрический метод	5,00	
56	501 775,20	2 169 606,20		5,00	
55	501 753,00	2 169 612,00		5,00	
54	501 749,60	2 169 594,86		5,00	
53	501 754,72	2 169 593,56		5,00	
52	501 747,28	2 169 562,74		5,00	
51	501 787,77	2 169 553,62	Аналитический метод	5,00	
50	501 785,13	2 169 546,06		0,10	
49	501 780,50	2 169 547,39		0,10	
48	501 753,38	2 169 553,36		0,10	
47	501 749,42	2 169 554,27		0,10	
46	501 748,23	2 169 549,50		0,10	
45	501 747,55	2 169 546,88		0,10	
44	501 756,22	2 169 544,65		0,10	
43	501 770,43	2 169 539,72		0,10	
42	501 782,28	2 169 537,90		0,10	
41	501 778,85	2 169 528,08		0,50	
40	501 772,09	2 169 530,30		0,50	
39	501 771,65	2 169 529,82		0,50	
38	501 767,67	2 169 531,24		0,50	
37	501 762,59	2 169 533,17		0,50	
36	501 761,92	2 169 531,29		0,50	
35	501 755,38	2 169 512,91		0,50	
34	501 764,12	2 169 509,60		0,50	
33	501 764,23	2 169 510,07		0,50	
32	501 771,85	2 169 508,07	Картометрический метод	0,50	
31	501 761,14	2 169 477,42		5,00	
30	501 752,43	2 169 479,41		5,00	
29	501 748,68	2 169 464,89		5,00	
28	501 750,99	2 169 464,19		5,00	
27	501 755,99	2 169 462,68	Аналитический метод	5,00	
26	501 720,73	2 169 361,81		0,10	

**Раздел 2**

Сведения о местоположении границ объекта					
1	2	3	4	5	6
25	501 718,57	2 169 362,36	Аналитический метод	0,10	—
24	501 717,36	2 169 360,33		0,10	
23	501 713,16	2 169 353,28		0,10	
22	501 711,99	2 169 353,55		0,10	
21	501 706,99	2 169 339,84		0,10	
20	501 706,48	2 169 339,94		0,10	
19	501 703,34	2 169 324,82		0,10	
18	501 707,41	2 169 323,68		0,10	
17	501 692,75	2 169 281,72		0,50	
16	501 595,57	2 169 009,13		0,10	
15	501 582,31	2 168 972,03	Картометрический метод	0,10	—
14	501 580,45	2 168 966,75		5,00	
13	501 542,90	2 168 866,24	Аналитический метод	5,00	
12	502 242,03	2 168 440,35		0,10	
11	502 748,61	2 168 143,67	Картометрический метод	5,00	
10	502 704,37	2 167 908,01		5,00	
9	502 680,67	2 167 819,52		5,00	
8	502 911,35	2 167 525,64		5,00	
7	502 601,67	2 167 440,32		5,00	
6	502 456,31	2 167 061,12		5,00	
5	502 421,55	2 166 975,80		5,00	
4	502 295,15	2 166 965,53		5,00	
3	502 088,17	2 166 949,73		5,00	
2	501 866,18	2 166 942,62		5,00	
1	501 637,08	2 166 911,81		5,00	
Вырез 1 из 15					
177	501 429,37	2 170 131,22	Картометрический метод	5,00	—
178	500 936,37	2 170 108,36		5,00	
179	500 936,52	2 170 104,34	Аналитический метод	0,20	
180	500 949,60	2 169 745,09		0,20	
181	500 949,88	2 169 737,35	Картометрический метод	5,00	
182	501 436,34	2 169 752,08		5,00	
177	501 429,37	2 170 131,22		5,00	
Вырез 2 из 15					
183	501 164,34	2 169 293,40	Аналитический метод	1,50	—
184	501 161,55	2 169 288,91		1,50	
185	501 079,94	2 169 105,08		1,50	
186	501 260,41	2 169 041,65		1,50	
187	501 346,71	2 169 208,34		1,50	
188	501 382,54	2 169 276,96		1,50	
189	501 289,92	2 169 328,65		1,50	
190	501 271,09	2 169 339,17		1,50	
191	501 259,30	2 169 345,44		1,50	
192	501 219,34	2 169 349,51		1,50	
193	501 199,75	2 169 350,30		1,50	
194	501 196,77	2 169 349,70		1,50	
183	501 164,34	2 169 293,40		1,50	
Вырез 3 из 15					
195	500 315,23	2 168 856,18	Аналитический метод	0,30	—
196	500 308,21	2 168 852,82		0,30	
197	500 310,07	2 168 845,37		0,30	
198	500 317,04	2 168 848,73		0,30	
195	500 315,23	2 168 856,18		0,30	
Вырез 4 из 15					

**Раздел 2**

Сведения о местоположении границ объекта					
1	2	3	4	5	6
199	500 649,08	2 169 084,39	Аналитический метод	0,30	—
200	500 646,48	2 169 084,39		0,30	
201	500 646,48	2 169 081,79		0,30	
202	500 649,08	2 169 081,79		0,30	
199	500 649,08	2 169 084,39		0,30	
Вырез 5 из 15					
203	501 034,65	2 169 352,69	Аналитический метод	0,30	—
204	501 032,05	2 169 352,69		0,30	
205	501 032,05	2 169 350,09		0,30	
206	501 034,65	2 169 350,09		0,30	
203	501 034,65	2 169 352,69		0,30	
Вырез 6 из 15					
207	501 832,32	2 169 896,98	Аналитический метод	0,30	—
208	501 829,72	2 169 896,98		0,30	
209	501 829,72	2 169 894,38		0,30	
210	501 832,32	2 169 894,38		0,30	
207	501 832,32	2 169 896,98		0,30	
Вырез 7 из 15					
211	501 241,34	2 169 491,42	Аналитический метод	0,30	—
212	501 238,74	2 169 491,42		0,30	
213	501 238,74	2 169 488,82		0,30	
214	501 241,34	2 169 488,82		0,30	
211	501 241,34	2 169 491,42		0,30	
Вырез 8 из 15					
215	500 418,19	2 168 923,17	Аналитический метод	0,30	—
216	500 415,59	2 168 923,17		0,30	
217	500 415,59	2 168 920,57		0,30	
218	500 418,19	2 168 920,57		0,30	
215	500 418,19	2 168 923,17		0,30	
Вырез 9 из 15					
219	500 112,98	2 168 817,21	Аналитический метод	0,30	—
220	500 110,38	2 168 817,21		0,30	
221	500 110,38	2 168 814,61		0,30	
222	500 112,98	2 168 814,61		0,30	
219	500 112,98	2 168 817,21		0,30	
Вырез 10 из 15					
223	499 884,94	2 168 787,67	Аналитический метод	0,30	—
224	499 882,34	2 168 787,67		0,30	
225	499 882,34	2 168 785,07		0,30	
226	499 884,94	2 168 785,07		0,30	
223	499 884,94	2 168 787,67		0,30	
Вырез 11 из 15					
227	500 832,05	2 169 208,64	Аналитический метод	0,30	—
228	500 829,45	2 169 208,64		0,30	
229	500 829,45	2 169 206,04		0,30	
230	500 832,05	2 169 206,04		0,30	
227	500 832,05	2 169 208,64		0,30	
Вырез 12 из 15					
231	500 527,80	2 169 001,47	Аналитический метод	0,30	—
232	500 525,20	2 169 001,47		0,30	
233	500 525,20	2 168 998,87		0,30	
234	500 527,80	2 168 998,87		0,30	
231	500 527,80	2 169 001,47		0,30	
Вырез 13 из 15					
235	501 644,84	2 169 772,07	Аналитический метод	0,30	—



**Раздел 2**

Сведения о местоположении границ объекта					
1	2	3	4	5	6
236	501 642,24	2 169 772,07	Аналитический метод	0,30	—
237	501 642,24	2 169 769,47		0,30	
238	501 644,84	2 169 769,47		0,30	
235	501 644,84	2 169 772,07		0,30	
Вырез 14 из 15					
239	501 827,02	2 169 896,28	Аналитический метод	0,30	—
240	501 824,42	2 169 896,28		0,30	
241	501 824,42	2 169 893,68		0,30	
242	501 827,02	2 169 893,68		0,30	
239	501 827,02	2 169 896,28		0,30	
Вырез 15 из 15					
243	501 451,86	2 169 638,84	Аналитический метод	0,30	—
244	501 449,26	2 169 638,84		0,30	
245	501 449,26	2 169 636,24		0,30	
246	501 451,86	2 169 636,24		0,30	
243	501 451,86	2 169 638,84		0,30	
Зона 1(2)					
247	500 266,51	2 173 190,03	Картометрический метод	5,00	—
265	500 422,94	2 173 112,40		5,00	
264	500 469,29	2 173 076,48		5,00	
263	500 608,34	2 173 006,95		5,00	
262	500 732,33	2 172 937,43		5,00	
261	500 767,09	2 172 925,84		5,00	
260	500 836,62	2 172 900,35		5,00	
259	500 935,11	2 172 923,52		5,00	
258	500 936,27	2 172 843,57		5,00	
257	500 887,60	2 172 748,55		5,00	
256	500 834,30	2 172 701,04		5,00	
255	500 781,00	2 172 676,71		5,00	
254	500 733,49	2 172 663,96		5,00	
253	500 617,61	2 172 672,07		5,00	
252	500 453,07	2 172 742,76		5,00	
251	500 425,26	2 172 831,98		5,00	
250	500 485,52	2 172 931,63		5,00	
249	500 367,32	2 172 994,21		5,00	
248	500 234,07	2 173 161,07		5,00	
247	500 266,51	2 173 190,03		5,00	
Вырез 1 из 1					
266	500 860,46	2 172 859,77	Картометрический метод	5,00	—
267	500 821,47	2 172 854,60		5,00	
268	500 803,88	2 172 794,57		5,00	
269	500 823,31	2 172 787,68		5,00	
270	500 871,84	2 172 775,63		5,00	
271	500 902,55	2 172 856,32		5,00	
266	500 860,46	2 172 859,77		5,00	
Зона 1(3)					
272	500 207,10	2 170 173,20	Картометрический метод	5,00	—
273	500 155,50	2 170 146,80		5,00	
274	500 100,30	2 170 110,80		5,00	
275	500 051,79	2 170 049,75		5,00	
276	500 230,67	2 169 935,77		5,00	
277	500 352,07	2 170 141,31		5,00	
278	500 251,02	2 170 163,52		5,00	
272	500 207,10	2 170 173,20		5,00	
Зона 1(4)					

**Раздел 2**

Сведения о местоположении границ объекта					
1	2	3	4	5	6
279	499 522,46	2 168 858,83	Картометрический метод	5,00	—
284	499 554,58	2 168 788,75		5,00	
283	499 588,59	2 168 707,44		5,00	
282	499 613,07	2 168 648,91		5,00	
281	499 569,49	2 168 631,75		5,00	
280	499 486,07	2 168 812,36		5,00	
279	499 522,46	2 168 858,83		5,00	
Вырез 1 из 1					
285	499 547,92	2 168 715,02	Аналитический метод	0,30	—
286	499 548,77	2 168 722,48		0,30	
287	499 541,30	2 168 723,16		0,30	
288	499 540,45	2 168 715,69		0,30	
285	499 547,92	2 168 715,02		0,30	
Зона 1(5)					
289	499 396,27	2 174 461,41	Картометрический метод	5,00	—
290	499 389,59	2 174 453,60		5,00	
291	499 393,51	2 174 428,40		5,00	
292	499 392,39	2 174 414,68		5,00	
293	499 392,71	2 174 398,14		5,00	
294	499 393,02	2 174 382,41		5,00	
295	499 388,33	2 174 371,13		5,00	
296	499 378,17	2 174 370,21		5,00	
297	499 361,64	2 174 374,23		5,00	
298	499 326,96	2 174 394,87		5,00	
299	499 293,79	2 174 394,27		5,00	
300	499 234,35	2 174 381,47		5,00	
301	499 153,36	2 174 348,42		5,00	
302	499 044,08	2 174 317,38		5,00	
303	498 998,56	2 174 315,05		5,00	
304	498 951,59	2 174 335,81		5,00	
305	498 921,24	2 174 364,98		5,00	
306	498 883,81	2 174 398,95		5,00	
307	498 863,08	2 174 406,54		5,00	
308	498 845,05	2 174 390,97		5,00	
309	498 835,26	2 174 327,66		5,00	
310	498 828,88	2 174 295,01		5,00	
311	498 754,48	2 174 256,60		5,00	
312	498 741,15	2 174 216,39		5,00	
313	498 742,53	2 174 168,84		5,00	
314	498 757,82	2 174 106,90		5,00	
315	498 761,98	2 174 067,93		5,00	
316	498 738,20	2 174 007,77		5,00	
317	498 696,01	2 173 972,33		5,00	
318	498 612,14	2 173 953,66		5,00	
319	498 535,61	2 173 941,02		5,00	
320	498 504,03	2 173 925,46		5,00	
321	498 498,03	2 173 883,64		5,00	
322	498 524,55	2 173 869,69		5,00	
323	498 573,74	2 173 870,45		5,00	
324	498 612,55	2 173 851,44		5,00	
325	498 671,14	2 173 774,77		5,00	
326	498 756,22	2 173 694,31		5,00	
327	498 785,08	2 173 656,25		5,00	
328	498 818,70	2 173 644,80		5,00	
329	498 961,76	2 173 639,63		5,00	

**Раздел 2**

Сведения о местоположении границ объекта						
1	2	3	4	5	6	
330	499 286,21	2 173 761,30	Картометрический метод	5,00	—	
331	499 435,69	2 173 768,25		5,00		
332	499 825,03	2 173 865,59		5,00		
333	499 887,60	2 173 800,70		5,00		
334	499 991,89	2 173 962,92		5,00		
335	499 911,94	2 174 106,60		5,00		
336	499 666,28	2 174 278,10		5,00		
337	499 577,06	2 174 342,99		5,00		
338	499 461,41	2 174 438,01		5,00		
289	499 396,27	2 174 461,41		5,00		
Зона 1(6)						
339	502 330,30	2 176 716,22	Аналитический метод	0,30	—	
340	502 358,55	2 177 029,37	Картометрический метод	5,00		
341	502 383,81	2 177 297,87		5,00		
342	502 388,95	2 177 814,98		5,00		
343	502 391,49	2 178 364,16		5,00		
344	502 390,23	2 178 897,28		5,00		
345	502 391,68	2 178 943,35		5,00		
346	501 547,06	2 178 487,10		5,00		
347	500 723,70	2 178 042,34		5,00		
348	499 312,07	2 177 272,35		5,00		
349	498 617,12	2 176 894,89		5,00		
350	497 998,73	2 176 546,63		5,00		
351	498 083,24	2 176 166,00		5,00		
352	498 134,36	2 175 928,84		5,00		
353	498 221,30	2 175 701,80		5,00		
354	498 771,83	2 176 044,09	Аналитический метод	0,30		
355	499 307,51	2 176 374,56		0,30		
356	499 564,55	2 176 521,46		0,30		
357	500 080,79	2 176 828,17		0,30		
358	500 229,83	2 176 899,45		0,30		
359	500 344,31	2 176 981,53		0,30		
360	500 713,67	2 177 195,37		0,30		
361	501 290,39	2 177 528,01		0,30		
362	501 659,75	2 177 782,88		0,30		
363	501 871,43	2 177 400,57		0,30		
364	502 307,75	2 176 709,36		0,30		
339	502 330,30	2 176 716,22		0,30		
Зона 1(7)						
365	502 401,61	2 179 455,58		Картометрический метод	5,00	—
366	501 856,85	2 179 460,65	5,00			
367	501 854,91	2 179 549,01	5,00			
368	501 314,37	2 179 557,61	5,00			
369	500 777,00	2 179 586,18	5,00			
370	500 229,40	2 179 603,92	5,00			
371	499 686,54	2 179 627,93	5,00			
372	499 673,50	2 180 330,27	Аналитический метод	0,30		
373	499 675,65	2 180 330,46		0,30		
374	499 690,63	2 180 326,84		0,30		
375	499 702,38	2 180 325,61		0,30		
376	499 709,67	2 180 329,26		0,30		
377	499 708,45	2 180 341,41		0,30		
378	499 709,67	2 180 352,76		0,30		
379	499 712,91	2 180 361,66		0,30		
380	499 708,00	2 180 368,00		0,30		

**Раздел 2**

<b>Сведения о местоположении границ объекта</b>					
<b>1</b>	<b>2</b>	<b>3</b>	<b>4</b>	<b>5</b>	<b>6</b>
381	499 661,00	2 180 378,00	Аналитический метод	0,30	—
382	499 442,00	2 180 420,00		0,30	
383	499 258,00	2 180 390,00		0,30	
384	498 884,00	2 180 406,00		0,30	
385	498 759,43	2 180 281,12	Картометрический метод	5,00	
386	498 612,41	2 180 119,12		5,00	
387	498 496,99	2 179 991,55		5,00	
388	498 356,45	2 179 836,03		5,00	
389	498 147,07	2 179 603,56		5,00	
390	498 051,08	2 179 499,47		5,00	
391	498 040,15	2 179 452,09		5,00	
392	497 947,81	2 179 325,32		5,00	
393	497 860,73	2 179 102,57		5,00	
394	497 759,08	2 178 927,21		5,00	
395	497 672,41	2 178 748,20		5,00	
396	497 616,92	2 178 657,89		5,00	
397	497 475,58	2 178 452,55		5,00	
398	497 406,52	2 178 315,66		5,00	
399	497 438,30	2 178 301,69		5,00	
400	497 391,33	2 178 218,90		5,00	
401	497 353,75	2 178 232,66		5,00	
402	497 260,74	2 178 072,90		5,00	
403	497 161,26	2 177 932,63		5,00	
404	497 015,14	2 177 833,63		5,00	
405	496 890,28	2 177 756,25		5,00	
406	496 680,16	2 177 659,56		5,00	
407	496 237,09	2 177 455,04		5,00	
408	495 942,65	2 177 321,79		5,00	
409	495 647,41	2 177 183,69		5,00	
410	495 559,19	2 177 143,56		5,00	
411	495 727,50	2 176 703,61		5,00	
412	495 881,10	2 176 422,80		5,00	
413	496 051,50	2 176 391,60		5,00	
414	496 220,70	2 176 505,60		5,00	
415	496 257,90	2 176 622,01		5,00	
416	496 355,00	2 176 688,00		5,00	
417	496 482,30	2 176 710,80		5,00	
418	496 532,70	2 176 864,40		5,00	
419	496 637,10	2 176 922,00		5,00	
420	496 638,30	2 177 010,80		5,00	
421	496 652,73	2 177 009,33		5,00	
422	496 655,78	2 177 023,66		5,00	
423	496 707,56	2 177 015,25		5,00	
424	496 715,76	2 177 073,05		5,00	
425	496 813,87	2 177 052,35		5,00	
426	496 800,82	2 176 977,28		5,00	
427	496 865,10	2 176 937,60		5,00	
428	497 133,90	2 176 866,80		5,00	
429	497 435,10	2 176 857,20		5,00	
430	497 439,03	2 176 840,96		5,00	
431	497 423,15	2 176 835,62		5,00	
432	497 413,58	2 176 826,24	Аналитический метод	0,30	
433	497 397,98	2 176 798,64		0,30	
434	497 387,18	2 176 781,84		0,30	
435	497 395,58	2 176 759,06		0,30	

**Раздел 2**

<b>Сведения о местоположении границ объекта</b>					
<b>1</b>	<b>2</b>	<b>3</b>	<b>4</b>	<b>5</b>	<b>6</b>
436	497 370,38	2 176 753,05	Аналитический метод	0,30	—
437	497 346,38	2 176 738,65		0,30	
438	497 323,58	2 176 739,85		0,30	
439	497 313,98	2 176 719,44		0,30	
440	497 295,98	2 176 711,05		0,30	
441	497 262,38	2 176 736,25		0,30	
442	497 243,18	2 176 718,24		0,30	
443	497 234,78	2 176 676,25		0,30	
444	497 216,78	2 176 659,45		0,30	
445	497 210,78	2 176 633,06		0,30	
446	497 226,38	2 176 604,24		0,30	
447	497 222,78	2 176 574,24		0,30	
448	497 201,18	2 176 541,84		0,30	
449	497 204,78	2 176 513,05		0,30	
450	497 185,58	2 176 503,45		0,30	
451	497 145,98	2 176 501,05		0,30	
452	497 121,98	2 176 472,25		0,30	
453	497 109,98	2 176 471,05		0,30	
454	497 094,38	2 176 450,65		0,30	
455	497 090,78	2 176 425,46		0,30	
456	497 071,58	2 176 415,84		0,30	
457	497 055,98	2 176 424,25		0,30	
458	497 031,98	2 176 454,25		0,30	
459	497 010,38	2 176 448,24		0,30	
460	497 000,78	2 176 427,84		0,30	
461	497 005,58	2 176 407,45		0,30	
462	497 029,58	2 176 399,04		0,30	
463	497 057,18	2 176 371,45		0,30	
464	497 083,58	2 176 372,65		0,30	
465	497 106,38	2 176 367,84		0,30	
466	497 113,58	2 176 342,65		0,30	
467	497 107,58	2 176 283,86		0,30	
468	497 093,18	2 176 263,45		0,30	
469	497 065,58	2 176 240,64		0,30	
470	497 042,78	2 176 210,64		0,30	
471	497 029,58	2 176 155,46		0,30	
472	497 031,98	2 176 113,44		0,30	
473	497 082,38	2 176 060,66		0,30	
474	497 081,18	2 176 021,05		0,30	
475	497 099,18	2 175 993,45		0,30	
476	497 102,78	2 175 968,24		0,30	
477	497 094,38	2 175 928,65		0,30	
478	497 103,98	2 175 904,64		0,30	
479	497 096,78	2 175 872,24		0,30	
480	497 093,18	2 175 836,25		0,30	
481	497 097,98	2 175 817,05		0,30	
482	497 306,54	2 175 606,46		0,30	
483	497 310,81	2 175 611,44		0,30	
484	497 363,17	2 175 672,42		0,30	
485	497 394,08	2 175 658,59		0,30	
486	497 398,67	2 175 666,53		0,30	
487	497 406,54	2 175 680,20		0,30	
488	497 407,30	2 175 681,52		0,30	
489	497 424,42	2 175 672,71		0,20	
490	497 427,42	2 175 678,45		0,20	

**Раздел 2**

Сведения о местоположении границ объекта					
1	2	3	4	5	6
491	497 430,09	2 175 685,07	Аналитический метод	0,20	—
492	497 467,49	2 175 661,95		0,20	
493	497 456,49	2 175 635,96		0,20	
494	497 461,26	2 175 632,94		0,30	
495	497 447,94	2 175 608,17		0,30	
496	497 447,05	2 175 608,74		0,30	
497	497 438,01	2 175 593,30		0,30	
498	497 438,98	2 175 592,79		0,30	
499	497 423,68	2 175 568,26		0,30	
500	497 423,43	2 175 568,39		0,20	
501	497 423,41	2 175 568,39		0,10	
502	497 397,43	2 175 523,98		0,30	
503	497 394,01	2 175 518,14		0,30	
504	497 591,18	2 175 319,04		0,30	
505	498 073,01	2 175 611,28		0,20	
506	498 072,25	2 175 613,17		0,20	
507	498 103,00	2 175 629,47		0,20	
508	498 165,63	2 175 667,45	Картометрический метод	5,00	
509	498 075,87	2 175 915,02		5,00	
510	498 020,84	2 176 152,19		5,00	
511	497 924,75	2 176 571,52		5,00	
512	498 596,18	2 176 964,45		5,00	
513	499 281,12	2 177 327,28		5,00	
514	500 694,62	2 178 095,56		5,00	
515	501 527,28	2 178 548,95		5,00	
516	502 393,15	2 179 020,29		5,00	
365	502 401,61	2 179 455,58	5,00		
Зона 1(8)					
517	493 129,95	2 180 546,09	Картометрический метод	5,00	Долговременный межевой знак
654	493 075,93	2 180 496,25		5,00	—
653	493 023,66	2 180 448,03		5,00	
652	492 920,70	2 180 351,60		5,00	
651	492 816,13	2 180 278,14		5,00	
650	492 787,93	2 180 259,59		5,00	
649	492 778,85	2 180 251,72		5,00	
648	492 570,32	2 180 485,80		5,00	
647	492 558,66	2 180 475,52		5,00	
646	492 546,75	2 180 488,21		5,00	
645	492 484,40	2 180 438,83		5,00	
644	492 459,31	2 180 418,96		5,00	
643	492 445,90	2 180 408,34		5,00	
642	492 300,30	2 180 451,20		5,00	
641	491 964,53	2 180 628,57		5,00	
640	491 877,56	2 180 624,46		5,00	-
639	491 826,37	2 180 622,04		5,00	
638	491 769,57	2 180 619,35		5,00	—
637	491 762,98	2 180 631,45		5,00	
636	491 748,88	2 180 623,80		5,00	
635	491 625,90	2 180 661,20		5,00	
634	491 419,41	2 180 780,60		5,00	
633	491 275,78	2 180 987,01		5,00	
632	491 201,92	2 180 950,28		5,00	
631	491 190,74	2 180 950,51		5,00	
630	491 297,44	2 181 019,61		5,00	

**Раздел 2**

<b>Сведения о местоположении границ объекта</b>					
<b>1</b>	<b>2</b>	<b>3</b>	<b>4</b>	<b>5</b>	<b>6</b>
629	491 159,19	2 181 199,67	Картометрический метод	5,00	—
628	491 229,24	2 181 193,76		5,00	
627	491 250,20	2 181 191,42		5,00	
626	491 275,37	2 181 210,95		5,00	
625	491 305,69	2 181 238,49		5,00	
624	491 325,97	2 181 265,96		5,00	
623	491 353,56	2 181 324,20		5,00	
622	491 355,18	2 181 337,98		5,00	
621	491 348,41	2 181 355,08		5,00	
620	491 344,17	2 181 358,59		5,00	
619	491 348,60	2 181 366,47		5,00	
618	491 317,59	2 181 386,50		5,00	
617	491 204,99	2 181 363,75		5,00	
616	491 187,09	2 181 412,83	Аналитический метод	0,10	-
615	491 175,51	2 181 444,58		0,10	
614	491 143,78	2 181 469,26		0,10	
613	491 141,45	2 181 470,50		0,10	
612	491 107,98	2 181 488,28		0,10	Закрепление отсутствует
611	491 107,86	2 181 488,35	Картометрический метод	5,00	—
610	491 108,47	2 181 511,08		5,00	
609	491 059,16	2 181 534,71		5,00	
608	491 055,60	2 181 520,68	Аналитический метод	0,10	Закрепление отсутствует
607	491 028,18	2 181 545,54		0,10	
606	491 011,00	2 181 561,12		0,10	
605	490 996,02	2 181 590,31		0,10	
604	490 977,24	2 181 592,75	Картометрический метод	5,00	—
603	490 977,90	2 181 598,40		5,00	
602	490 979,87	2 181 614,26		5,00	
601	491 196,28	2 181 523,18		5,00	
600	491 193,81	2 181 575,21		5,00	
599	491 191,93	2 181 614,62		5,00	
598	491 188,17	2 181 693,54		5,00	
597	491 186,17	2 181 735,57		5,00	
596	491 184,16	2 181 777,76		5,00	
595	491 182,06	2 181 821,83		5,00	
594	491 179,82	2 181 868,80		5,00	
593	491 177,52	2 181 916,69		5,00	
592	491 205,84	2 181 992,66		5,00	
591	491 208,67	2 182 007,05		5,00	
590	491 228,70	2 182 004,00		5,00	
589	491 371,54	2 182 392,25		5,00	
588	491 494,70	2 182 282,80		5,00	
587	491 544,67	2 182 319,62		5,00	
586	491 720,70	2 181 984,79		5,00	
585	492 060,52	2 182 157,05		5,00	
584	491 720,60	2 182 598,28		5,00	
583	491 725,38	2 182 645,49		5,00	
582	491 633,41	2 182 737,84		5,00	
581	491 703,83	2 182 800,61		5,00	
580	492 378,49	2 183 570,42		5,00	
579	492 833,68	2 183 880,60		5,00	

**Раздел 2**

<b>Сведения о местоположении границ объекта</b>					
<b>1</b>	<b>2</b>	<b>3</b>	<b>4</b>	<b>5</b>	<b>6</b>
578	493 811,48	2 184 520,00	Картометрический метод	5,00	—
577	493 820,76	2 183 896,13		5,00	
576	493 820,79	2 183 408,79		5,00	
575	493 820,79	2 183 408,79		5,00	
574	493 774,89	2 183 347,30		5,00	
573	493 687,36	2 183 347,36		5,00	
572	493 703,12	2 183 380,75		5,00	
571	493 678,34	2 183 398,77		5,00	
570	493 604,80	2 183 269,97		5,00	
569	493 552,81	2 183 281,75		5,00	
568	493 483,39	2 183 177,26		5,00	
567	493 448,46	2 183 232,84		5,00	
566	493 299,41	2 183 144,21		5,00	
565	493 241,99	2 183 162,98		5,00	
564	493 091,01	2 183 038,64		5,00	
563	493 064,59	2 183 054,95		5,00	
562	493 025,86	2 183 036,65		5,00	
561	493 044,09	2 183 011,57		5,00	
560	492 919,35	2 182 835,21		5,00	
559	492 797,63	2 182 831,81		5,00	
558	492 675,30	2 182 739,33		5,00	
557	492 245,43	2 182 453,35		5,00	
556	492 251,48	2 182 438,03		5,00	
555	492 429,00	2 182 339,64		5,00	
554	492 663,86	2 182 175,72		5,00	
553	492 769,58	2 182 150,97		5,00	
552	492 994,59	2 182 135,22		5,00	
551	493 009,77	2 182 133,82		5,00	
550	493 049,57	2 182 129,65		5,00	
549	493 275,46	2 182 454,36		5,00	
548	493 461,31	2 182 664,04		5,00	
547	493 470,88	2 182 677,49		5,00	
546	493 546,35	2 182 780,86		5,00	
545	493 583,26	2 182 801,28		5,00	
544	493 828,67	2 183 206,70		5,00	
543	493 836,26	2 182 842,81		5,00	
542	493 860,17	2 181 557,62		5,00	Долговременный межевой знак
541	493 869,44	2 181 225,95		5,00	
540	493 870,47	2 181 097,71		5,00	
539	493 878,71	2 180 700,13		5,00	
538	493 719,06	2 180 724,85		5,00	
537	493 641,81	2 180 735,15		5,00	
536	493 474,76	2 180 768,70		5,00	—
535	493 461,24	2 180 779,03		5,00	
534	493 454,90	2 180 784,07		5,00	
533	493 453,97	2 180 784,58		5,00	
532	493 442,72	2 180 790,81		5,00	
531	493 414,00	2 180 806,97		5,00	
530	493 406,36	2 180 822,40		5,00	
529	493 389,84	2 180 847,45		5,00	



**Раздел 2**

<b>Сведения о местоположении границ объекта</b>					
<b>1</b>	<b>2</b>	<b>3</b>	<b>4</b>	<b>5</b>	<b>6</b>
528	493 370,70	2 180 853,52	Картометрический метод	5,00	—
527	493 354,31	2 180 835,68		5,00	
526	493 339,76	2 180 814,47		5,00	
525	493 343,18	2 180 773,43		5,00	
524	493 351,80	2 180 759,70		5,00	
523	493 336,27	2 180 742,35		5,00	
522	493 303,46	2 180 722,15		5,00	
521	493 231,23	2 180 659,01		5,00	
520	493 203,99	2 180 634,46		5,00	
519	493 204,75	2 180 631,93		5,00	
518	493 215,64	2 180 620,36		5,00	
517	493 129,95	2 180 546,09		5,00	Долговременный межевой знак
Вырез 1 из 2					
655	493 061,28	2 180 787,90	Картометрический метод	5,00	—
656	493 103,38	2 180 751,97		5,00	
657	493 145,60	2 180 844,65		5,00	
658	493 101,32	2 180 889,44		5,00	
659	493 135,31	2 180 918,79		5,00	
660	493 156,58	2 180 964,52		5,00	
661	493 096,18	2 181 009,41		5,00	
662	493 087,68	2 181 063,21		5,00	
663	493 025,96	2 180 992,36		5,00	
664	492 990,29	2 180 984,85		5,00	
665	492 943,67	2 180 975,03		5,00	
666	492 928,13	2 180 971,76		5,00	
667	492 922,14	2 180 936,30		5,00	
668	492 977,75	2 180 830,23		5,00	
655	493 061,28	2 180 787,90		5,00	
Вырез 2 из 2					
669	492 795,46	2 180 372,59	Картометрический метод	5,00	—
670	492 798,65	2 180 374,88		5,00	
671	492 795,13	2 180 379,74		5,00	
672	492 791,95	2 180 377,45		5,00	
669	492 795,46	2 180 372,59		5,00	
Зона 1(9)					
673	492 688,77	2 182 517,13	Картометрический метод	5,00	—
674	492 782,26	2 182 576,10		5,00	
675	492 796,10	2 182 591,26		5,00	
676	492 899,73	2 182 663,81		5,00	
677	492 919,07	2 182 688,32		5,00	
678	492 901,89	2 182 724,77		5,00	
679	492 855,38	2 182 692,76		5,00	
680	492 788,80	2 182 672,90		5,00	
681	492 780,45	2 182 737,97		5,00	
682	492 738,39	2 182 698,78		5,00	
683	492 707,36	2 182 648,71		5,00	
684	492 696,33	2 182 630,81		5,00	
685	492 691,82	2 182 624,97		5,00	
686	492 679,78	2 182 596,38	Аналитический метод	5,10	
687	492 682,01	2 182 598,08		5,10	
688	492 694,59	2 182 624,35		5,10	
689	492 698,05	2 182 630,65		5,10	
690	492 705,18	2 182 626,89		5,10	
691	492 703,05	2 182 614,01		5,10	

**Раздел 2**

Сведения о местоположении границ объекта					
1	2	3	4	5	6
692	492 702,92	2 182 599,78	Аналитический метод	5,10	—
693	492 700,43	2 182 585,01		5,10	
694	492 685,87	2 182 593,92		5,10	
695	492 678,87	2 182 594,21		5,10	
696	492 667,51	2 182 567,23		5,10	
697	492 688,98	2 182 562,33		5,10	
698	492 679,29	2 182 536,08		5,10	
699	492 659,13	2 182 547,34		5,10	
700	492 655,27	2 182 538,17	Картометрический метод	5,00	
673	492 688,77	2 182 517,13		5,00	
Зона 1(10)					
701	487 018,99	2 181 668,04	Картометрический метод	5,00	—
702	487 029,88	2 181 682,69		5,00	
703	487 003,97	2 181 705,04		5,00	
704	486 999,62	2 181 708,82		5,00	
705	487 024,15	2 181 745,31		5,00	
706	487 030,51	2 181 743,98		5,00	
707	487 032,99	2 181 747,62		5,00	
708	487 028,10	2 181 752,40		5,00	
709	487 030,66	2 181 756,85		5,00	
710	487 072,69	2 181 756,85		5,00	
711	487 089,89	2 181 778,16		5,00	
712	487 084,36	2 181 795,03		5,00	
713	487 084,35	2 181 795,04		5,00	
714	486 796,49	2 181 993,92		5,00	
715	486 463,87	2 182 213,07		5,00	
716	486 439,10	2 182 241,92		5,00	
717	486 322,72	2 182 620,72		5,00	
718	486 215,61	2 182 671,05		5,00	
719	486 060,72	2 182 577,13		5,00	
720	486 062,74	2 182 567,13		5,00	
721	486 067,16	2 182 555,56		5,00	
722	486 107,07	2 182 416,32		5,00	
723	486 170,16	2 182 255,73		5,00	
724	486 225,30	2 182 129,01		5,00	
725	486 312,80	2 181 965,30		5,00	
726	486 329,84	2 181 973,62		5,00	
727	486 561,00	2 181 665,79		5,00	
728	486 630,98	2 181 614,74		5,00	
729	486 802,42	2 181 567,98		5,00	
730	486 903,29	2 181 505,04		5,00	
701	487 018,99	2 181 668,04		5,00	
Зона 1(11)					
731	485 920,84	2 182 651,43	Аналитический метод	0,10	—
732	485 934,00	2 182 661,15		0,10	
733	485 905,60	2 182 747,00		0,10	
734	485 903,28	2 182 754,53		0,10	
735	485 898,90	2 182 768,75		0,10	
736	485 878,62	2 182 837,55		0,10	
737	485 866,24	2 182 883,11	Картометрический метод	5,00	
738	485 902,64	2 182 890,14	Аналитический метод	0,10	
739	485 909,49	2 182 891,46		0,10	
740	485 949,41	2 182 910,75	Картометрический метод	5,00	
741	485 892,41	2 182 971,09		5,00	
742	485 782,41	2 183 008,88		5,00	

**Раздел 2**

Сведения о местоположении границ объекта					
1	2	3	4	5	6
743	485 594,58	2 183 020,78	Картометрический метод	5,00	—
744	485 538,55	2 183 038,47		5,00	
745	485 505,74	2 183 065,99		5,00	
746	485 491,32	2 183 100,27		5,00	
747	485 446,52	2 183 228,68		5,00	
748	485 345,08	2 183 193,86	Аналитический метод	1,50	—
749	485 342,15	2 183 106,41		0,10	
750	485 351,68	2 183 064,17		0,10	
751	485 358,28	2 183 034,91		0,20	
752	485 332,28	2 183 028,50	Картометрический метод	5,00	—
753	485 374,26	2 182 910,27		5,00	
754	485 263,29	2 182 888,42		5,00	
755	485 265,04	2 182 881,80	Аналитический метод	1,50	
756	485 284,36	2 182 808,46		1,50	
757	485 284,76	2 182 806,91	Картометрический метод	5,00	
758	485 265,24	2 182 801,85	Аналитический метод	0,50	
759	485 344,93	2 182 496,77	Картометрический метод	5,00	
731	485 920,84	2 182 651,43	Аналитический метод	0,10	
Зона 1(12)					
760	485 240,48	2 183 005,88	Картометрический метод	5,00	—
761	485 223,38	2 183 001,67		5,00	Временный межевой знак
762	485 213,67	2 182 999,27	Аналитический метод	0,20	—
763	485 339,11	2 182 978,65	Картометрический метод	5,00	
752	485 332,28	2 183 028,50		5,00	
760	485 240,48	2 183 005,88		5,00	
Зона 1(13)					
764	485 954,91	2 182 933,59	Картометрический метод	5,00	—
765	485 955,07	2 183 052,97		5,00	
766	485 961,51	2 183 249,06		5,00	
767	485 963,96	2 183 348,60		5,00	
768	485 971,69	2 183 733,72		5,00	
769	485 980,88	2 184 095,15		5,00	
770	485 982,10	2 184 173,58		5,00	
771	485 960,10	2 184 111,18		5,00	
772	485 895,16	2 183 990,39		5,00	
773	485 807,15	2 183 884,18		5,00	
774	485 666,34	2 183 779,17		5,00	
775	485 481,21	2 183 687,52		5,00	
776	485 253,00	2 183 587,37		5,00	
777	485 084,09	2 183 513,60		5,00	
778	485 158,34	2 183 237,81		5,00	
779	485 198,12	2 183 246,74		5,00	
780	485 180,49	2 183 315,16		5,00	
781	485 150,48	2 183 436,99		5,00	
782	485 395,72	2 183 521,87		5,00	
783	485 401,07	2 183 502,46		5,00	
784	485 425,36	2 183 508,75		5,00	
785	485 503,45	2 183 248,24		5,00	
786	485 473,97	2 183 238,12		5,00	
787	485 510,19	2 183 106,76		5,00	
788	485 550,40	2 183 077,00		5,00	
789	485 605,45	2 183 036,27		5,00	
790	485 784,40	2 183 025,37		5,00	
791	485 907,41	2 182 984,58		5,00	

**Раздел 2**

Сведения о местоположении границ объекта					
1	2	3	4	5	6
764	485 954,91	2 182 933,59	Картометрический метод	5,00	—
Зона 1(14)					
792	487 245,52	2 183 820,38	Картометрический метод	5,00	—
978	487 211,40	2 183 585,96		5,00	
977	487 152,70	2 183 554,91		5,00	
976	487 125,81	2 183 464,28		5,00	
975	487 131,12	2 183 456,07		5,00	
974	487 142,26	2 183 414,14		5,00	
973	487 125,73	2 183 392,18	Аналитический метод	0,10	
972	487 118,71	2 183 400,30		0,10	
971	487 088,91	2 183 374,52		0,10	
970	487 101,49	2 183 359,98		0,10	
969	487 095,93	2 183 352,60		0,10	
968	487 080,69	2 183 326,82		0,10	
967	487 071,55	2 183 311,37		0,10	
966	487 061,50	2 183 317,73		0,10	
965	487 056,75	2 183 306,92		0,10	
964	487 049,67	2 183 292,68		0,10	Долговременный межевой знак
963	487 043,70	2 183 279,01		0,10	
962	487 059,54	2 183 270,10	Картометрический метод	5,00	—
961	487 048,34	2 183 179,97	Аналитический метод	0,10	
960	487 041,48	2 183 192,74		0,10	
959	487 016,63	2 183 179,98	Картометрический метод	5,00	
958	487 013,57	2 183 186,21		5,00	
957	486 988,94	2 183 173,38		5,00	
956	486 992,50	2 183 167,59		5,00	
955	486 990,20	2 183 166,41	Аналитический метод	0,10	
954	486 994,92	2 183 157,56		0,10	
953	487 013,89	2 183 121,44		0,10	
952	487 029,18	2 183 128,43		0,10	
951	487 029,36	2 183 128,12	Картометрический метод	5,00	
950	487 042,51	2 183 133,11		5,00	
949	487 040,81	2 183 119,33	Аналитический метод	0,20	
948	487 034,53	2 183 068,82		0,10	
947	487 031,38	2 183 043,41		0,10	
946	487 030,15	2 183 033,57		0,10	
945	487 023,06	2 182 976,47	Картометрический метод	5,00	
944	486 841,71	2 182 918,33		5,00	
943	486 439,90	2 182 797,95		5,00	
942	486 290,47	2 182 752,01		5,00	
941	486 054,64	2 182 607,07		5,00	
940	486 030,23	2 182 727,34		5,00	
939	486 017,52	2 182 839,94		5,00	
938	486 010,41	2 183 051,59		5,00	
937	486 014,67	2 183 250,90		5,00	
936	486 016,76	2 183 356,97		5,00	
935	486 021,87	2 183 733,08		5,00	
934	486 031,34	2 184 094,82		5,00	
933	486 039,30	2 184 252,34		5,00	
932	486 048,93	2 184 663,30		5,00	
931	486 050,91	2 184 706,26		5,00	
930	486 415,44	2 184 696,25		5,00	
929	486 419,48	2 184 811,78		5,00	
928	486 421,78	2 184 833,56		5,00	

**Раздел 2**

<b>Сведения о местоположении границ объекта</b>					
<b>1</b>	<b>2</b>	<b>3</b>	<b>4</b>	<b>5</b>	<b>6</b>
927	486 310,00	2 184 878,81	Картометрический метод	5,00	—
926	486 304,82	2 184 880,91		5,00	
925	486 315,25	2 184 942,04	Аналитический метод	0,20	
924	486 324,42	2 185 005,69		0,30	
923	486 342,49	2 185 173,85	Картометрический метод	5,00	
922	486 346,00	2 185 196,31	Аналитический метод	0,20	
921	486 346,71	2 185 200,01		0,20	
920	486 348,29	2 185 208,62		0,20	
919	486 352,33	2 185 229,33	Картометрический метод	5,00	
918	486 355,04	2 185 252,25		5,00	
917	486 361,97	2 185 297,25		5,00	
916	486 362,83	2 185 302,83		5,00	
915	486 363,99	2 185 311,11		5,00	
914	486 368,19	2 185 333,19		5,00	
913	486 368,40	2 185 334,25		5,00	
912	486 370,56	2 185 344,64		5,00	
911	486 376,74	2 185 374,39		5,00	
910	486 335,30	2 185 480,31		5,00	
909	486 369,70	2 185 552,73		5,00	
908	486 333,08	2 185 570,96		5,00	
907	486 267,96	2 185 610,65		5,00	
906	486 279,06	2 185 658,56		5,00	
905	486 259,94	2 185 666,21		5,00	
904	486 256,09	2 185 667,75		5,00	
903	486 252,79	2 185 669,08	Аналитический метод	0,20	
902	486 268,72	2 185 703,70		0,20	
901	486 278,72	2 185 725,44	Картометрический метод	5,00	
900	486 294,89	2 185 760,60		5,00	
899	486 287,12	2 185 800,42		5,00	
898	486 276,19	2 185 856,34		5,00	
897	486 273,78	2 185 868,69		5,00	
896	486 196,03	2 185 852,03		5,00	
895	486 177,50	2 185 848,05		5,00	
894	486 147,76	2 185 820,70		5,00	
893	486 149,43	2 185 834,86	Аналитический метод	0,30	
892	486 150,50	2 185 862,01		0,30	
891	486 145,18	2 185 895,44		0,30	
890	486 141,33	2 185 916,79		0,30	
889	486 121,94	2 185 936,65		0,30	
888	486 097,27	2 185 947,23		0,30	
887	486 074,79	2 185 947,95		0,30	
886	486 109,44	2 186 139,15	Картометрический метод	5,00	
885	486 146,77	2 186 235,81		5,00	
884	486 178,10	2 186 299,15		5,00	
883	486 244,11	2 186 395,15		5,00	
882	486 332,10	2 186 471,15		5,00	
881	486 409,44	2 186 517,15		5,00	
880	486 506,78	2 186 558,48		5,00	
879	487 486,77	2 186 947,81		5,00	
878	487 572,33	2 186 983,25		5,00	
877	487 625,85	2 186 480,75		5,00	
876	487 622,01	2 186 137,45		5,00	
875	487 602,30	2 186 012,00		5,00	
874	487 572,30	2 185 940,01		5,00	
873	487 582,60	2 185 743,33		5,00	

**Раздел 2**

<b>Сведения о местоположении границ объекта</b>					
<b>1</b>	<b>2</b>	<b>3</b>	<b>4</b>	<b>5</b>	<b>6</b>
872	487 576,85	2 185 695,99	Картометрический метод	5,00	—
871	487 555,06	2 185 632,18		5,00	
870	487 554,67	2 185 630,86		5,00	
869	487 541,92	2 185 589,16		5,00	
868	487 538,43	2 185 573,49		5,00	
867	487 531,67	2 185 556,48		5,00	
866	487 528,61	2 185 508,89		5,00	
865	487 532,59	2 185 495,48		5,00	
864	487 532,34	2 185 475,59		5,00	
863	487 531,50	2 185 449,95		5,00	
862	487 526,70	2 185 431,21		5,00	
861	487 504,96	2 185 380,97		5,00	
860	487 498,88	2 185 342,97		5,00	
859	487 491,23	2 185 344,85		5,00	
858	487 488,63	2 185 312,77		5,00	
857	487 485,89	2 185 312,98	Аналитический метод	0,30	
856	487 482,76	2 185 310,02		0,30	
855	487 479,90	2 185 311,28		0,30	
854	487 477,49	2 185 281,59		0,30	
853	487 480,83	2 185 281,41		0,30	
852	487 486,01	2 185 280,74	Картометрический метод	5,00	
851	487 483,01	2 185 243,77	Аналитический метод	0,30	
850	487 479,19	2 185 216,84		0,30	
849	487 470,11	2 185 125,56	Картометрический метод	5,00	
848	487 469,90	2 185 123,48	Аналитический метод	0,10	
847	487 469,36	2 185 118,49		0,10	
846	487 466,18	2 185 088,38		0,10	
845	487 463,11	2 185 059,20		0,10	
844	487 462,05	2 185 053,53		0,10	
843	487 460,66	2 185 046,13	Картометрический метод	5,00	
842	487 422,97	2 184 820,60		5,00	
841	487 395,25	2 184 638,83		5,00	
840	487 374,12	2 184 492,10		5,00	
839	487 311,44	2 184 250,52		5,00	
838	487 292,11	2 184 222,75		5,00	
837	487 264,83	2 184 172,79	Аналитический метод	5,00	
836	487 257,47	2 184 121,82		0,10	
835	487 258,30	2 184 101,74		0,10	
834	487 263,80	2 184 086,96		0,10	
833	487 297,48	2 184 053,39		0,10	
832	487 292,72	2 184 028,52		0,10	
831	487 260,69	2 184 043,86		0,10	
830	487 259,17	2 184 080,36		0,10	
829	487 234,14	2 184 107,01	Картометрический метод	0,10	
828	487 156,65	2 184 080,19		5,00	
827	487 071,60	2 184 115,24	Аналитический метод	0,20	
826	487 061,88	2 184 119,25		0,20	
825	487 020,18	2 184 136,44	Картометрический метод	5,00	
824	487 011,76	2 184 101,50	Аналитический метод	0,20	
823	487 010,35	2 184 095,65		0,20	
822	487 009,87	2 184 084,62		0,20	
821	487 007,89	2 184 038,85	Картометрический метод	5,00	
820	486 934,99	2 184 015,78	Аналитический метод	0,20	
819	486 693,87	2 183 939,49	Картометрический метод	5,00	
818	486 674,34	2 183 700,83		5,00	

**Раздел 2**

Сведения о местоположении границ объекта					
1	2	3	4	5	6
817	486 680,66	2 183 701,71	Картометрический метод	5,00	—
816	486 679,87	2 183 691,67	Аналитический метод	0,10	
815	486 703,70	2 183 696,19		0,10	
814	486 727,24	2 183 700,67		0,10	
813	486 727,78	2 183 708,31	Картометрический метод	5,00	
812	486 733,90	2 183 709,17	Аналитический метод	0,20	
811	486 733,83	2 183 705,76		0,20	
810	486 751,69	2 183 709,14		0,20	
809	486 751,74	2 183 711,66		0,20	
808	486 902,34	2 183 732,74	Картометрический метод	5,00	
807	486 920,77	2 183 701,07		5,00	
806	486 931,42	2 183 703,27		5,00	
805	486 981,96	2 183 713,56		5,00	
804	487 015,36	2 183 720,36		5,00	
803	487 110,90	2 183 739,82		5,00	
802	487 104,24	2 183 993,82		5,00	
801	487 103,23	2 184 042,27	Аналитический метод	0,20	
800	487 106,58	2 184 043,28		0,20	
799	487 106,59	2 184 043,28	Картометрический метод	5,00	
798	487 234,98	2 183 975,60	Аналитический метод	0,20	
797	487 273,39	2 183 941,50		0,20	
796	487 267,83	2 183 930,45	Картометрический метод	5,00	
795	487 243,15	2 183 869,03		5,00	
794	487 237,12	2 183 852,46		5,00	
793	487 227,46	2 183 825,91		5,00	
792	487 245,52	2 183 820,38		5,00	
Вырез 1 из 2					
2021	487 224,23	2 183 944,26	Аналитический метод	0,20	—
2022	487 221,20	2 183 924,49		0,20	
2023	487 224,37	2 183 924,01		0,20	
2024	487 229,56	2 183 923,21		0,20	
2025	487 245,92	2 183 920,71		0,20	
2026	487 248,11	2 183 935,04		0,20	
2027	487 248,34	2 183 936,53		0,20	
2028	487 248,94	2 183 940,48		0,20	
2021	487 224,23	2 183 944,26		0,20	
Вырез 2 из 2					
2029	487 125,14	2 183 982,49	Аналитический метод	0,30	Закрепление отсутствует
2030	487 136,26	2 183 991,19		0,30	
2031	487 140,15	2 184 003,66		0,30	
2032	487 128,76	2 184 008,65		0,30	
2033	487 120,52	2 184 011,97		0,30	
2034	487 112,59	2 183 995,98		0,30	
2035	487 109,85	2 183 995,16		0,30	
2036	487 111,36	2 183 994,08		0,30	
2029	487 125,14	2 183 982,49		0,30	
Зона 1(15)					

**Раздел 2**

Сведения о местоположении границ объекта					
1	2	3	4	5	6
979	486 122,46	2 185 772,19	Картометрический метод	5,00	—
980	486 130,57	2 185 837,14	Аналитический метод	0,30	
981	486 131,50	2 185 861,99		0,30	
982	486 126,82	2 185 890,56		0,30	
983	486 120,82	2 185 909,50		0,30	
984	486 114,06	2 185 919,35		0,30	
985	486 092,73	2 185 928,77		0,30	
986	486 082,96	2 185 929,06		Картометрический метод	
987	486 099,92	2 185 889,81	5,00		
988	486 107,68	2 185 831,68	5,00		
989	486 110,30	2 185 812,07	5,00		
990	486 094,84	2 185 738,99	5,00		
991	486 094,48	2 185 718,54	5,00		
979	486 122,46	2 185 772,19	5,00		
Зона 1(16)					
992	487 526,70	2 187 151,99	Аналитический метод	0,10	—
993	487 264,03	2 187 090,07	Картометрический метод	5,00	
994	486 960,43	2 187 017,46		5,00	
995	486 795,43	2 186 986,66		5,00	
996	486 687,63	2 186 955,85		5,00	
997	486 496,23	2 186 909,65		5,00	
998	486 096,38	2 186 820,56		5,00	
999	486 082,81	2 186 179,50		5,00	
1000	486 101,44	2 186 241,81		5,00	
1001	486 140,77	2 186 319,15		5,00	
1002	486 198,78	2 186 409,81		5,00	
1003	486 284,11	2 186 488,48		5,00	
1004	486 369,44	2 186 545,15		5,00	
1005	486 468,10	2 186 594,48		5,00	
1006	486 987,44	2 186 789,81		5,00	
1007	487 364,11	2 186 949,81		5,00	
1008	487 563,31	2 187 021,14		5,00	
992	487 526,70	2 187 151,99	Аналитический метод	0,10	
Зона 1(17)					
1009	485 989,10	2 184 525,80	Картометрический метод	5,00	—
1010	485 998,75	2 184 850,77		5,00	
1011	486 003,37	2 185 027,39		5,00	
1012	485 983,20	2 185 028,15		5,00	
1013	485 753,83	2 185 029,98		5,00	
1014	485 688,11	2 185 113,95		5,00	
1015	485 683,26	2 185 120,00		5,00	
1016	485 534,15	2 185 142,51		5,00	
1017	485 534,75	2 185 105,78		5,00	
1018	485 467,64	2 185 078,70		0,10	
1019	485 418,97	2 185 051,04		0,10	
1020	485 424,37	2 185 002,53		0,10	
1021	485 401,58	2 184 931,83		0,10	
1022	485 389,17	2 184 934,51		0,10	
1023	485 342,01	2 185 037,23		0,10	
1024	485 267,68	2 185 027,23		0,10	
1025	485 253,94	2 185 075,44		0,10	
1026	485 290,12	2 185 088,76		0,10	
1027	485 286,31	2 185 105,58		5,00	
1028	484 693,54	2 184 959,52		5,00	
1029	484 714,49	2 184 881,66		5,00	



**Раздел 2**

Сведения о местоположении границ объекта					
1	2	3	4	5	6
1030	484 759,33	2 184 892,20	Картометрический метод	5,00	—
1031	484 812,89	2 184 813,84		5,00	
1032	484 736,68	2 184 799,14		5,00	
1033	484 890,76	2 184 226,26		5,00	
1034	484 921,04	2 184 116,55		5,00	
1035	484 934,34	2 184 068,36		5,00	
1036	484 938,38	2 184 053,15		5,00	
1037	484 945,79	2 184 023,55		5,00	
1038	484 987,40	2 183 868,66		5,00	
1039	485 004,21	2 183 807,74		5,00	
1040	485 076,04	2 183 547,45		5,00	
1041	485 235,70	2 183 620,76		5,00	
1042	485 400,18	2 183 692,38		5,00	
1043	485 520,97	2 183 745,18		5,00	
1044	485 646,01	2 183 807,09		5,00	
1045	485 725,52	2 183 858,68		5,00	
1046	485 800,78	2 183 926,66		5,00	
1047	485 865,72	2 184 008,61		5,00	
1048	485 908,21	2 184 079,62		5,00	
1049	485 957,15	2 184 190,34		5,00	
1050	485 973,76	2 184 248,35	5,00		
1051	485 984,96	2 184 329,30	5,00		
1009	485 989,10	2 184 525,80	5,00		
Зона 1(18)					
1052	485 542,67	2 185 485,49	Аналитический метод	0,20	—
1053	485 537,21	2 185 483,72		0,20	
1054	485 532,60	2 185 482,35		0,20	
1055	485 529,57	2 185 481,73		0,20	
1056	485 529,84	2 185 480,96		0,20	
1057	485 525,96	2 185 479,60		0,20	
1058	485 521,71	2 185 477,89		0,20	
1059	485 519,13	2 185 477,26		0,20	
1060	485 505,35	2 185 471,33		0,20	
1061	485 498,91	2 185 486,29		0,20	
1062	485 442,77	2 185 460,93	Картометрический метод	5,00	
1063	485 441,66	2 185 463,25		5,00	
1064	485 438,78	2 185 461,15	Аналитический метод	0,20	
1065	485 433,73	2 185 472,29	Картометрический метод	5,00	
1066	485 428,40	2 185 490,95	Аналитический метод	0,20	
1067	485 423,66	2 185 489,91		0,20	
1068	485 418,59	2 185 488,20		0,20	
1069	485 416,36	2 185 495,84		0,20	
1070	485 421,13	2 185 497,45		0,20	
1071	485 422,29	2 185 498,31		0,20	
1072	485 419,43	2 185 512,80		0,20	
1073	485 423,91	2 185 514,45	Картометрический метод	5,00	
1074	485 420,29	2 185 527,43		5,00	
1075	485 417,59	2 185 527,28	Аналитический метод	0,20	
1076	485 416,68	2 185 526,98		0,20	
1077	485 413,64	2 185 526,29		0,20	
1078	485 412,34	2 185 532,02		0,20	
1079	485 415,39	2 185 532,72		0,20	
1080	485 415,87	2 185 532,82		0,20	
1081	485 413,40	2 185 552,15		0,20	
1082	485 407,03	2 185 584,16	Картометрический метод	5,00	

**Раздел 2**

Сведения о местоположении границ объекта						
1	2	3	4	5	6	
1083	485 418,98	2 185 590,22	Картометрический метод	5,00	—	
1084	485 518,64	2 185 637,09		5,00		
1085	485 513,03	2 185 647,23		5,00		
1086	485 554,61	2 185 672,66		5,00		
1087	485 631,37	2 185 706,68		5,00		
1088	485 655,52	2 185 684,44		5,00		
1089	485 779,63	2 185 528,55		5,00		
1090	485 789,66	2 185 523,40		5,00		
1091	485 862,34	2 185 510,23		5,00		
1092	485 902,04	2 185 523,73		5,00		
1093	485 961,25	2 185 637,58		5,00		
1094	485 980,44	2 185 650,41		5,00		
1095	485 979,51	2 185 700,59	Аналитический метод	0,30		
1096	485 977,51	2 185 773,56		0,30		
1097	485 977,50	2 185 810,17		0,30		
1098	485 980,60	2 185 844,37		0,30		
1099	485 990,89	2 185 886,71		0,30		
1100	486 007,04	2 185 922,19		0,30		
1101	486 020,48	2 185 937,73		0,30		
1102	486 034,48	2 185 947,73		0,30		
1103	486 042,26	2 185 949,49		Картометрический метод		5,00
1104	486 041,59	2 186 260,52				5,00
1105	486 065,03	2 186 812,86				5,00
1106	486 043,03	2 186 808,46				5,00
1107	485 816,43	2 186 751,25	5,00			
1108	485 735,03	2 186 730,36	5,00			
1109	485 540,33	2 186 683,06	5,00			
1110	484 934,23	2 186 537,86	5,00			
1111	484 676,83	2 186 468,55	5,00			
1112	484 749,98	2 186 014,81	5,00			
1113	484 430,13	2 185 941,31	5,00			
1114	484 440,34	2 185 898,51	5,00			
1115	484 470,37	2 185 791,22	5,00			
1116	484 529,51	2 185 565,37	5,00			
1117	484 539,00	2 185 530,33	5,00			
1118	484 549,65	2 185 491,04	5,00			
1119	484 669,08	2 185 050,45	5,00			
1120	484 687,45	2 184 982,16	5,00			
1121	485 282,16	2 185 127,79	5,00			
1122	485 403,54	2 185 162,70	5,00			
1123	485 435,08	2 185 174,96	5,00			
1124	485 489,33	2 185 201,89	5,00			
1125	485 532,89	2 185 242,82	5,00			
1126	485 555,61	2 185 310,18	5,00			
1127	485 565,27	2 185 340,16	5,00			
1128	485 605,66	2 185 425,61	5,00			
1052	485 542,67	2 185 485,49	Аналитический метод	0,20		
Зона 1(19)						
1129	486 042,37	2 185 930,51	Картометрический метод	5,00	—	
1130	486 031,52	2 185 922,27	Аналитический метод	0,30		
1131	486 022,96	2 185 911,81		0,30		
1132	486 009,11	2 185 881,29		0,30		
1133	485 999,40	2 185 841,63		0,30		
1134	485 996,50	2 185 809,83		0,30		
1135	485 996,49	2 185 774,44		0,30		

**Раздел 2**

Сведения о местоположении границ объекта					
1	2	3	4	5	6
1136	485 998,49	2 185 701,41	Аналитический метод	0,30	—
1137	485 999,23	2 185 662,97	Картометрический метод	5,00	
1138	486 014,25	2 185 672,99		5,00	
1139	486 026,54	2 185 775,39		5,00	
1140	486 040,77	2 185 892,24		5,00	
1129	486 042,37	2 185 930,51		5,00	
Зона 1(20)					
1141	485 148,93	2 182 455,27	Картометрический метод	5,00	—
1261	485 027,98	2 182 415,20		5,00	
1260	485 002,93	2 182 385,03		5,00	
1259	484 864,30	2 182 350,76		5,00	
1258	484 846,66	2 182 342,19		5,00	
1257	484 373,43	2 182 225,29		5,00	
1256	484 458,79	2 182 073,73		5,00	
1255	484 525,99	2 181 885,49		5,00	
1254	484 557,62	2 181 802,73		5,00	
1253	484 693,48	2 181 482,45		5,00	
1252	484 711,16	2 181 440,75		5,00	
1251	484 723,57	2 181 410,98		5,00	
1250	484 718,31	2 181 363,12		5,00	
1249	484 517,10	2 181 174,80		5,00	
1248	484 484,33	2 181 146,13		5,00	
1247	484 482,08	2 181 145,44		5,00	
1246	484 332,94	2 181 094,58		5,00	
1245	484 120,68	2 181 014,88		5,00	
1244	484 016,77	2 181 077,56		5,00	
1243	483 885,67	2 180 821,24		5,00	
1242	483 882,13	2 180 813,56		5,00	
1241	483 967,58	2 180 756,39		5,00	
1240	483 953,25	2 180 732,11		5,00	
1239	484 037,75	2 180 676,74		5,00	
1238	484 063,92	2 180 710,25		5,00	
1237	484 102,07	2 180 676,90		5,00	
1236	484 080,58	2 180 644,63	Аналитический метод	0,20	
1235	484 041,07	2 180 584,75		0,20	
1234	484 060,07	2 180 572,60		0,20	
1233	484 028,61	2 180 524,32	Картометрический метод	5,00	
1232	483 999,88	2 180 530,42		5,00	
1231	483 961,05	2 180 497,51		5,00	
1230	483 981,97	2 180 467,41		5,00	
1229	483 963,14	2 180 444,22		5,00	
1228	483 972,04	2 180 437,37	5,00		
1227	483 964,36	2 180 425,56	Аналитический метод	0,20	
1226	483 965,19	2 180 420,22		0,20	
1225	483 967,37	2 180 415,49		0,20	
1224	483 971,27	2 180 411,68		0,20	
1223	483 985,75	2 180 402,02	Картометрический метод	5,00	
1222	483 983,42	2 180 396,27		5,00	
1221	483 769,50	2 180 171,60		5,00	
1220	483 858,46	2 180 073,36	Аналитический метод	0,20	
1219	483 871,20	2 180 060,27		0,20	
1218	483 950,42	2 179 986,81		0,10	
1217	484 003,39	2 179 943,80		5,00	
1216	484 054,07	2 179 937,13	Картометрический метод	5,00	
1215	484 055,94	2 179 953,75		5,00	

**Раздел 2**

<b>Сведения о местоположении границ объекта</b>					
<b>1</b>	<b>2</b>	<b>3</b>	<b>4</b>	<b>5</b>	<b>6</b>
1214	484 113,08	2 179 961,92	Картометрический метод	5,00	—
1213	484 099,79	2 179 884,67		5,00	
1212	484 005,61	2 179 883,73		5,00	
1211	484 001,34	2 179 923,44		5,00	
1210	483 920,58	2 179 919,39		5,00	
1209	483 915,50	2 179 878,63		5,00	
1208	483 890,46	2 179 877,49	Аналитический метод	0,20	
1207	483 891,43	2 179 856,00		0,20	
1206	483 912,81	2 179 856,98	Картометрический метод	5,00	
1205	483 910,36	2 179 837,26		5,00	
1204	483 892,31	2 179 836,63	Аналитический метод	0,20	
1203	483 893,07	2 179 814,65		0,20	
1202	483 907,62	2 179 815,23	Картометрический метод	5,00	
1201	483 900,22	2 179 755,70		5,00	
1200	483 817,85	2 179 751,89		5,00	
1199	483 811,18	2 179 625,22		5,00	
1198	483 736,85	2 179 626,89		5,00	
1197	483 699,85	2 179 552,56		5,00	
1196	483 739,17	2 179 525,23		5,00	
1195	483 659,56	2 179 395,94		5,00	
1194	483 623,50	2 179 404,25		5,00	
1193	483 607,01	2 179 354,22		5,00	
1192	483 583,51	2 179 364,56		5,00	
1191	483 520,18	2 179 283,22		5,00	
1190	483 618,84	2 179 193,22		5,00	
1189	483 492,64	2 178 882,77	Аналитический метод	0,20	
1188	483 499,00	2 178 912,56		0,20	
1187	483 474,59	2 178 917,13		0,20	
1186	483 481,49	2 178 945,91		0,20	
1185	483 431,94	2 178 956,62		0,20	
1184	483 428,03	2 178 926,15		0,20	
1183	483 450,01	2 178 921,92	Картометрический метод	5,00	
1182	483 441,73	2 178 875,23		5,00	
1181	483 256,15	2 178 912,71		5,00	
1180	482 849,49	2 178 917,37		5,00	
1179	482 832,30	2 178 914,58		5,00	
1178	482 724,82	2 178 898,71		5,00	
1177	482 558,05	2 178 917,45		5,00	
1176	481 977,73	2 178 969,12		5,00	
1175	481 359,02	2 179 031,24		5,00	
1174	481 360,34	2 179 054,92		5,00	
1173	481 199,85	2 179 068,07		5,00	
1172	481 197,88	2 179 046,37		5,00	
1171	481 002,53	2 179 062,15		5,00	
1170	480 950,56	2 179 071,54		5,00	
1169	481 008,68	2 180 187,53		5,00	
1168	481 883,13	2 181 233,86		5,00	
1167	482 440,38	2 181 909,76		5,00	
1166	482 786,41	2 182 325,02		5,00	
1165	482 940,43	2 182 480,02		5,00	
1164	483 035,99	2 182 563,81		5,00	
1163	483 163,73	2 182 640,45		5,00	
1162	483 824,99	2 182 953,37		5,00	
1161	484 491,03	2 183 243,58		5,00	
1160	484 798,68	2 183 390,41		5,00	

**Раздел 2**

Сведения о местоположении границ объекта					
1	2	3	4	5	6
1159	485 022,02	2 183 489,92	Картометрический метод	5,00	—
1158	485 106,60	2 183 177,09		5,00	
1157	485 108,86	2 183 150,12		5,00	
1156	485 149,75	2 182 982,83		5,00	
1155	485 151,90	2 182 974,61		0,50	
1154	485 153,29	2 182 969,25		5,00	
1153	485 198,01	2 182 798,06		0,50	
1152	485 254,56	2 182 581,56		5,00	
1151	485 151,90	2 182 553,90		5,00	
1150	485 147,29	2 182 562,65		5,00	
1149	485 128,70	2 182 597,95		5,00	
1148	485 006,94	2 182 671,98		5,00	
1147	484 999,50	2 182 676,50		5,00	
1146	484 994,59	2 182 669,10		Аналитический метод	
1145	484 991,26	2 182 664,08	0,35		
1144	484 984,22	2 182 653,48	Картометрический метод	5,00	
1143	484 993,57	2 182 647,47		5,00	
1142	485 115,73	2 182 568,97		5,00	
1141	485 148,93	2 182 455,27		5,00	
Вырез 1 из 39					
1262	483 512,74	2 181 178,49	Картометрический метод	5,00	—
1263	483 526,26	2 181 179,94		5,00	
1264	483 522,14	2 181 206,94		5,00	
1265	483 535,00	2 181 266,27		5,00	
1266	483 469,06	2 181 264,07		5,00	
1267	483 436,47	2 181 290,65		5,00	
1268	483 393,46	2 181 285,50		5,00	
1269	483 384,09	2 181 275,10		5,00	
1270	483 360,52	2 181 207,38		5,00	
1271	483 423,49	2 181 163,91		5,00	
1272	483 441,97	2 181 163,91		5,00	
1273	483 473,26	2 181 191,80		5,00	
1274	483 499,71	2 181 193,82		5,00	
1262	483 512,74	2 181 178,49		5,00	
Вырез 2 из 39					
1275	483 535,91	2 179 027,69	Аналитический метод	0,10	—
1276	483 537,32	2 179 031,40		0,10	
1277	483 538,30	2 179 031,07		0,10	
1278	483 538,98	2 179 032,95		0,10	
1279	483 539,74	2 179 032,67		0,10	
1280	483 557,48	2 179 080,96		0,10	
1281	483 530,41	2 179 088,36		0,10	
1282	483 509,85	2 179 037,31		0,10	
1283	483 510,32	2 179 037,12		0,10	
1275	483 535,91	2 179 027,69		0,10	
Вырез 3 из 39					
1284	485 072,08	2 182 838,99	Аналитический метод	0,10	—
1285	485 074,08	2 182 838,99		0,10	
1286	485 074,08	2 182 840,99		0,10	
1287	485 072,08	2 182 840,99		0,10	
1284	485 072,08	2 182 838,99		0,10	
Вырез 4 из 39					
1288	485 093,54	2 182 848,81	Аналитический метод	0,10	—
1289	485 094,09	2 182 851,72		0,10	
1290	485 093,29	2 182 854,40		0,10	

**Раздел 2**

Сведения о местоположении границ объекта					
1	2	3	4	5	6
1291	485 090,23	2 182 854,09	Аналитический метод	0,10	—
1292	485 087,57	2 182 852,53		0,10	
1293	485 087,20	2 182 849,71		0,10	
1294	485 088,22	2 182 846,91		0,10	
1295	485 091,28	2 182 847,31		0,10	
1288	485 093,54	2 182 848,81		0,10	
Вырез 5 из 39					
1296	484 953,59	2 182 625,83	Аналитический метод	0,10	—
1297	484 955,59	2 182 625,83		0,10	
1298	484 955,59	2 182 627,83		0,10	
1299	484 953,59	2 182 627,83		0,10	
1296	484 953,59	2 182 625,83		0,10	
Вырез 6 из 39					
1300	484 879,07	2 182 359,64	Аналитический метод	0,10	—
1301	484 880,14	2 182 361,33		0,10	
1302	484 878,45	2 182 362,40		0,10	
1303	484 877,38	2 182 360,71		0,10	
1300	484 879,07	2 182 359,64		0,10	
Вырез 7 из 39					
1304	484 806,76	2 182 341,31	Аналитический метод	0,10	—
1305	484 806,03	2 182 339,45		0,10	
1306	484 807,89	2 182 338,72		0,10	
1307	484 808,62	2 182 340,58		0,10	
1304	484 806,76	2 182 341,31		0,10	
Вырез 8 из 39					
1308	485 000,24	2 182 388,30	Аналитический метод	0,10	—
1309	485 001,24	2 182 390,03		0,10	
1310	484 999,51	2 182 391,03		0,10	
1311	484 998,51	2 182 389,30		0,10	
1308	485 000,24	2 182 388,30		0,10	
Вырез 9 из 39					
1312	484 939,48	2 182 373,93	Аналитический метод	0,10	—
1313	484 940,55	2 182 375,62		0,10	
1314	484 938,86	2 182 376,69		0,10	
1315	484 937,79	2 182 375,00		0,10	
1312	484 939,48	2 182 373,93		0,10	
Вырез 10 из 39					
1316	484 515,40	2 181 844,99	Аналитический метод	0,10	—
1317	484 517,40	2 181 844,99		0,10	
1318	484 517,40	2 181 846,99		0,10	
1319	484 515,40	2 181 846,99		0,10	
1316	484 515,40	2 181 844,99		0,10	
Вырез 11 из 39					
1320	484 515,82	2 181 888,77	Аналитический метод	0,10	—
1321	484 517,82	2 181 888,77		0,10	
1322	484 517,82	2 181 890,77		0,10	
1323	484 515,82	2 181 890,77		0,10	
1320	484 515,82	2 181 888,77		0,10	
Вырез 12 из 39					
1324	484 475,26	2 181 809,08	Картометрический метод	0,10	—
1325	484 477,26	2 181 809,08		0,10	
1326	484 477,26	2 181 811,08		0,10	
1327	484 475,26	2 181 811,08	Аналитический метод	0,10	
1324	484 475,26	2 181 809,08	Картометрический метод	0,10	
Вырез 13 из 39					

**Раздел 2**

Сведения о местоположении границ объекта					
1	2	3	4	5	6
1328	484 372,77	2 181 637,67	Аналитический метод	0,10	—
1329	484 374,77	2 181 637,67		0,10	
1330	484 374,77	2 181 639,67		0,10	
1331	484 372,77	2 181 639,67		0,10	
1328	484 372,77	2 181 637,67		0,10	
Вырез 14 из 39					
1332	484 364,63	2 181 623,91	Аналитический метод	0,10	—
1333	484 366,63	2 181 623,91		0,10	
1334	484 366,63	2 181 625,91		0,10	
1335	484 364,63	2 181 625,91		0,10	
1332	484 364,63	2 181 623,91		0,10	
Вырез 15 из 39					
1336	484 155,65	2 181 277,53	Аналитический метод	0,10	—
1337	484 157,65	2 181 277,53		0,10	
1338	484 157,65	2 181 279,53		0,10	
1339	484 155,65	2 181 279,53		0,10	
1336	484 155,65	2 181 277,53		0,10	
Вырез 16 из 39					
1340	484 139,73	2 181 240,58	Аналитический метод	0,10	—
1341	484 141,73	2 181 240,58		0,10	
1342	484 141,73	2 181 242,58		0,10	
1343	484 139,73	2 181 242,58		0,10	
1340	484 139,73	2 181 240,58		0,10	
Вырез 17 из 39					
1344	483 790,91	2 180 655,01	Аналитический метод	0,10	—
1345	483 792,91	2 180 655,01		0,10	
1346	483 792,91	2 180 657,01		0,10	
1347	483 790,91	2 180 657,01		0,10	
1344	483 790,91	2 180 655,01		0,10	
Вырез 18 из 39					
1348	483 794,42	2 180 643,92	Аналитический метод	0,10	—
1349	483 796,42	2 180 643,92		0,10	
1350	483 796,42	2 180 645,92		0,10	
1351	483 794,42	2 180 645,92		0,10	
1348	483 794,42	2 180 643,92		0,10	
Вырез 19 из 39					
1352	483 715,43	2 180 516,58	Аналитический метод	0,10	—
1353	483 717,43	2 180 516,58		0,10	
1354	483 717,43	2 180 518,58		0,10	
1355	483 715,43	2 180 518,58		0,10	
1352	483 715,43	2 180 516,58		0,10	
Вырез 20 из 39					
1356	483 634,54	2 180 399,33	Аналитический метод	0,10	—
1357	483 636,54	2 180 399,33		0,10	
1358	483 636,54	2 180 401,33		0,10	
1359	483 634,54	2 180 401,33		0,10	
1356	483 634,54	2 180 399,33		0,10	
Вырез 21 из 39					
1360	483 545,39	2 180 248,41	Аналитический метод	0,10	—
1361	483 547,39	2 180 248,41		0,10	
1362	483 547,39	2 180 250,41		0,10	
1363	483 545,39	2 180 250,41		0,10	
1360	483 545,39	2 180 248,41		0,10	
Вырез 22 из 39					
1364	483 272,74	2 179 814,21	Аналитический метод	0,10	—

**Раздел 2**

Сведения о местоположении границ объекта					
1	2	3	4	5	6
1365	483 274,74	2 179 814,21	Аналитический метод	0,10	—
1366	483 274,74	2 179 816,21		0,10	
1367	483 272,74	2 179 816,21		0,10	
1364	483 272,74	2 179 814,21		0,10	
Вырез 23 из 39					
1368	483 267,89	2 179 815,83	Аналитический метод	0,10	—
1369	483 267,06	2 179 814,01		0,10	
1370	483 268,87	2 179 813,18		0,10	
1371	483 269,71	2 179 815,00		0,10	
1368	483 267,89	2 179 815,83		0,10	
Вырез 24 из 39					
1372	483 268,70	2 179 816,59	Аналитический метод	0,10	—
1373	483 270,70	2 179 816,59		0,10	
1374	483 270,70	2 179 818,59		0,10	
1375	483 268,70	2 179 818,59		0,10	
1372	483 268,70	2 179 816,59		0,10	
Вырез 25 из 39					
1376	483 257,43	2 179 823,11	Аналитический метод	0,10	—
1377	483 259,43	2 179 823,11		0,10	
1378	483 259,43	2 179 825,11		0,10	
1379	483 257,43	2 179 825,11		0,10	
1376	483 257,43	2 179 823,11		0,10	
Вырез 26 из 39					
1380	483 207,54	2 179 818,41	Аналитический метод	0,10	—
1381	483 209,54	2 179 818,41		0,10	
1382	483 209,54	2 179 820,41		0,10	
1383	483 207,54	2 179 820,41		0,10	
1380	483 207,54	2 179 818,41		0,10	
Вырез 27 из 39					
1384	483 209,21	2 179 807,62	Аналитический метод	0,10	—
1385	483 211,21	2 179 807,62		0,10	
1386	483 211,21	2 179 809,62		0,10	
1387	483 209,21	2 179 809,62		0,10	
1384	483 209,21	2 179 807,62		0,10	
Вырез 28 из 39					
1388	482 533,27	2 179 565,04	Аналитический метод	0,10	—
1389	482 535,27	2 179 565,04		0,10	
1390	482 535,27	2 179 567,04		0,10	
1391	482 533,27	2 179 567,04		0,10	
1388	482 533,27	2 179 565,04		0,10	
Вырез 29 из 39					
1392	482 171,04	2 179 106,34	Аналитический метод	0,10	—
1393	482 173,04	2 179 106,34		0,10	
1394	482 173,04	2 179 108,34		0,10	
1395	482 171,04	2 179 108,34		0,10	
1392	482 171,04	2 179 106,34		0,10	
Вырез 30 из 39					
1396	481 688,03	2 180 860,14	Аналитический метод	0,10	—
1397	481 697,52	2 180 859,96		0,10	
1398	481 697,70	2 180 869,45		0,10	
1399	481 688,21	2 180 869,63		0,10	
1396	481 688,03	2 180 860,14		0,10	
Вырез 31 из 39					
1400	481 956,42	2 180 855,00	Аналитический метод	0,10	—
1401	481 958,76	2 180 854,93		0,10	



**Раздел 2**

Сведения о местоположении границ объекта					
1	2	3	4	5	6
1402	481 958,83	2 180 857,27	Аналитический метод	0,10	—
1403	481 956,49	2 180 857,34		0,10	
1400	481 956,42	2 180 855,00		0,10	
Вырез 32 из 39					
1404	482 208,80	2 180 848,05	Аналитический метод	0,10	—
1405	482 211,14	2 180 847,98		0,10	
1406	482 211,21	2 180 850,32		0,10	
1407	482 208,87	2 180 850,39		0,10	
1404	482 208,80	2 180 848,05		0,10	
Вырез 33 из 39					
1408	482 460,62	2 180 841,30	Аналитический метод	0,10	—
1409	482 462,96	2 180 841,23		0,10	
1410	482 463,03	2 180 843,57		0,10	
1411	482 460,69	2 180 843,64		0,10	
1408	482 460,62	2 180 841,30		0,10	
Вырез 34 из 39					
1412	482 964,82	2 180 827,66	Аналитический метод	0,10	—
1413	482 967,16	2 180 827,59		0,10	
1414	482 967,23	2 180 829,93		0,10	
1415	482 964,89	2 180 830,00		0,10	
1412	482 964,82	2 180 827,66		0,10	
Вырез 35 из 39					
1416	483 241,24	2 180 820,16	Аналитический метод	0,10	—
1417	483 243,58	2 180 820,14		0,10	
1418	483 243,60	2 180 822,48		0,10	
1419	483 241,26	2 180 822,50		0,10	
1416	483 241,24	2 180 820,16		0,10	
Вырез 36 из 39					
1420	483 467,22	2 180 817,66	Аналитический метод	0,10	—
1421	483 471,09	2 180 817,77		0,10	
1422	483 470,98	2 180 821,64		0,10	
1423	483 467,11	2 180 821,53		0,10	
1420	483 467,22	2 180 817,66		0,10	
Вырез 37 из 39					
1424	483 699,25	2 180 824,11	Аналитический метод	0,10	—
1425	483 701,59	2 180 824,13		0,10	
1426	483 701,57	2 180 826,47		0,10	
1427	483 699,23	2 180 826,45		0,10	
1424	483 699,25	2 180 824,11		0,10	
Вырез 38 из 39					
1428	483 875,05	2 180 825,94	Аналитический метод	0,10	—
1429	483 878,92	2 180 825,98		0,10	
1430	483 878,88	2 180 829,85		0,10	
1431	483 875,01	2 180 829,81		0,10	
1428	483 875,05	2 180 825,94		0,10	
Вырез 39 из 39					
1432	484 979,97	2 182 667,48	Аналитический метод	0,10	—
1433	484 981,50	2 182 670,01		0,10	
1434	484 979,32	2 182 671,61		0,10	
1435	484 977,65	2 182 669,19		0,10	
1432	484 979,97	2 182 667,48		0,10	
Зона 1(21)					
1436	484 430,77	2 185 370,29	Аналитический метод	0,10	—
1508	484 470,92	2 185 250,97		0,10	
1507	484 474,91	2 185 239,13	Картометрический метод	5,00	

**Раздел 2**

<b>Сведения о местоположении границ объекта</b>					
<b>1</b>	<b>2</b>	<b>3</b>	<b>4</b>	<b>5</b>	<b>6</b>
1506	484 486,59	2 185 206,46	Картометрический метод	5,00	—
1505	484 499,56	2 185 181,07		5,00	
1504	484 513,52	2 185 160,35		5,00	
1503	484 519,21	2 185 152,39	Аналитический метод	0,10	
1502	484 556,25	2 185 100,52		0,10	
1501	484 567,02	2 185 085,75		0,10	
1500	484 600,72	2 185 028,76		0,10	
1499	484 603,35	2 185 022,94		0,10	
1498	484 609,65	2 185 006,00		0,10	
1497	484 614,98	2 184 997,50		0,10	
1496	484 661,58	2 184 824,23	Картометрический метод	5,00	
1495	484 827,08	2 184 208,90		5,00	
1494	484 857,42	2 184 098,99		5,00	
1493	484 870,62	2 184 051,16		5,00	
1492	484 874,46	2 184 036,71		5,00	
1491	484 881,89	2 184 006,99		5,00	
1490	484 923,72	2 183 851,32		5,00	
1489	484 940,59	2 183 790,18		5,00	
1488	485 014,30	2 183 521,86		5,00	
1487	484 743,75	2 183 402,25		5,00	
1486	484 533,13	2 183 303,31		5,00	
1485	484 279,43	2 183 197,70		5,00	
1484	483 976,76	2 183 059,83		5,00	
1483	483 808,85	2 182 990,13		5,00	
1482	483 146,05	2 182 674,11		5,00	
1481	483 014,97	2 182 595,51		5,00	
1480	482 914,56	2 182 507,88		5,00	
1479	482 758,93	2 182 351,28		5,00	
1478	482 411,11	2 181 934,00		5,00	
1477	481 853,78	2 181 257,99		5,00	
1476	481 005,63	2 180 243,14		5,00	
1475	481 003,49	2 180 884,01		5,00	
1474	481 047,34	2 181 946,60		5,00	
1473	481 066,25	2 182 458,49		5,00	
1472	482 127,70	2 182 452,28		5,00	
1471	482 140,89	2 182 712,16		5,00	
1470	482 151,68	2 182 969,08		5,00	
1469	482 160,20	2 183 251,79		5,00	
1468	482 162,10	2 183 499,75		5,00	
1467	482 421,24	2 183 497,27		5,00	
1466	483 153,95	2 183 484,77		5,00	
1465	483 636,77	2 183 480,45		5,00	
1464	483 661,14	2 183 481,21		5,00	
1463	483 636,34	2 183 636,82		5,00	
1462	483 598,61	2 183 820,49		5,00	
1461	483 569,92	2 183 928,31		5,00	
1460	483 569,16	2 183 984,15		5,00	
1459	483 569,63	2 184 081,04		5,00	
1458	483 578,76	2 184 173,69		5,00	
1457	483 604,28	2 184 208,48		5,00	
1456	483 680,29	2 184 436,00		5,00	
1455	483 747,59	2 184 645,78		5,00	
1454	483 800,42	2 184 739,71		5,00	
1453	483 816,60	2 184 856,63		5,00	
1452	483 836,22	2 184 974,76		5,00	

**Раздел 2**

Сведения о местоположении границ объекта					
1	2	3	4	5	6
1451	483 866,29	2 185 218,59	Аналитический метод	0,50	—
1450	483 876,09	2 185 221,39		0,50	
1449	483 971,09	2 185 244,62		0,50	
1448	484 155,33	2 185 289,79		0,50	
1447	484 207,31	2 185 303,24		0,50	
1446	484 221,64	2 185 306,95		0,50	
1445	484 233,72	2 185 310,07		0,50	
1444	484 265,60	2 185 318,32		0,50	
1443	484 289,84	2 185 324,59		0,50	
1442	484 355,50	2 185 344,58		0,50	
1441	484 376,14	2 185 350,86		0,50	
1440	484 392,37	2 185 358,27		0,50	
1439	484 397,84	2 185 360,83		0,50	
1438	484 400,28	2 185 362,50		0,50	
1437	484 402,72	2 185 364,18	0,50		
1436	484 430,77	2 185 370,29	0,10		
Вырез 1 из 8					
1509	484 777,97	2 183 827,67	Аналитический метод	0,10	—
1510	484 779,97	2 183 827,67		0,10	
1511	484 779,97	2 183 829,67		0,10	
1512	484 777,97	2 183 829,67		0,10	
1509	484 777,97	2 183 827,67		0,10	
Вырез 2 из 8					
1513	484 249,02	2 185 258,44	Аналитический метод	0,10	—
1514	484 251,02	2 185 258,44		0,10	
1515	484 251,02	2 185 260,44		0,10	
1516	484 249,02	2 185 260,44		0,10	
1513	484 249,02	2 185 258,44		0,10	
Вырез 3 из 8					
1517	484 564,03	2 184 626,48	Аналитический метод	0,10	—
1518	484 566,03	2 184 626,48		0,10	
1519	484 566,03	2 184 628,48		0,10	
1520	484 564,03	2 184 628,48		0,10	
1517	484 564,03	2 184 626,48		0,10	
Вырез 4 из 8					
1521	484 626,31	2 184 432,71	Аналитический метод	0,10	—
1522	484 628,31	2 184 432,71		0,10	
1523	484 628,31	2 184 434,71		0,10	
1524	484 626,31	2 184 434,71		0,10	
1521	484 626,31	2 184 432,71		0,10	
Вырез 5 из 8					
1525	484 749,12	2 183 953,29	Аналитический метод	0,10	—
1526	484 751,12	2 183 953,29		0,10	
1527	484 751,12	2 183 955,29		0,10	
1528	484 749,12	2 183 955,29		0,10	
1525	484 749,12	2 183 953,29		0,10	
Вырез 6 из 8					
1529	484 890,72	2 183 502,83	Аналитический метод	0,10	—
1530	484 892,72	2 183 502,83		0,10	
1531	484 892,72	2 183 504,83		0,10	
1532	484 890,72	2 183 504,83		0,10	
1529	484 890,72	2 183 502,83		0,10	
Вырез 7 из 8					
1533	481 224,95	2 180 866,92	Аналитический метод	0,10	—
1534	481 227,29	2 180 866,87		0,10	

**Раздел 2**

Сведения о местоположении границ объекта						
1	2	3	4	5	6	
1535	481 227,34	2 180 869,21	Аналитический метод	0,10	—	
1536	481 225,00	2 180 869,26		0,10		
1533	481 224,95	2 180 866,92		0,10		
Вырез 8 из 8						
1537	481 467,88	2 180 862,19	Аналитический метод	0,10	—	
1538	481 477,37	2 180 862,12		0,10		
1539	481 477,44	2 180 871,61		0,10		
1540	481 467,95	2 180 871,68		0,10		
1537	481 467,88	2 180 862,19		0,10		
Зона 1(22)						
1541	484 360,88	2 185 774,25	Аналитический метод	0,10	—	
1560	484 330,78	2 185 517,62		0,10		
1559	484 315,02	2 185 456,74		0,10		
1558	484 293,21	2 185 411,33		0,10		
1557	484 271,25	2 185 381,70		0,10		
1556	484 234,26	2 185 362,06		0,50		
1555	484 223,97	2 185 359,37		0,50		
1554	484 210,97	2 185 355,97		0,50		
1553	484 205,02	2 185 354,43		0,50		
1552	484 195,57	2 185 351,96		0,50		
1551	484 152,35	2 185 340,69		0,50		
1550	484 055,12	2 185 317,19		0,50		
1549	483 957,40	2 185 295,51		0,50		
1548	483 866,04	2 185 271,59		0,50		
1547	483 861,48	2 185 277,06		0,50		
1546	483 872,55	2 185 369,02	Картометрический метод	5,00	—	
1545	483 826,53	2 185 800,30		5,00		
1544	484 129,03	2 185 875,10		5,00		
1543	484 366,27	2 185 924,67		5,00		
1542	484 376,67	2 185 881,20	Аналитический метод	0,10		
1541	484 360,88	2 185 774,25		0,10		
Вырез 1 из 1						
1561	484 219,21	2 185 388,98	Аналитический метод	0,10		—
1562	484 217,21	2 185 388,98		0,10		
1563	484 217,21	2 185 386,98		0,10		
1564	484 219,21	2 185 386,98		0,10		
1561	484 219,21	2 185 388,98		0,10		
Зона 1(23)						
1565	482 927,59	2 173 340,17	Картометрический метод	5,00		—
1606	482 691,41	2 173 223,69		5,00		
1605	482 718,12	2 173 146,74		5,00		
1604	482 480,87	2 172 931,93		5,00		
1603	482 346,21	2 172 847,50		5,00		
1602	482 367,59	2 172 632,69		0,10		
1601	482 452,01	2 172 539,71		5,00		
1600	482 387,89	2 172 292,84		5,00		
1599	482 349,41	2 172 091,33		0,10		
1598	482 352,40	2 172 166,59		5,00		
1597	482 297,08	2 172 300,33		5,00		
1596	482 237,84	2 172 447,85		5,00		
1595	482 066,45	2 172 910,95		5,00		
1594	482 040,38	2 173 190,36		5,00		
1593	481 969,95	2 173 196,09		5,00		
1592	481 725,30	2 173 193,91		5,00		
1591	481 685,44	2 173 195,86		5,00		

**Раздел 2**

Сведения о местоположении границ объекта					
1	2	3	4	5	6
1590	481 774,78	2 174 369,48	Картометрический метод	5,00	—
1589	481 607,10	2 174 381,34		5,00	
1588	481 695,67	2 174 486,49		5,00	
1587	481 750,07	2 174 547,64		5,00	
1586	481 847,47	2 174 477,54		5,00	
1585	481 939,44	2 174 422,65		5,00	
1584	482 052,25	2 174 373,07		5,00	
1583	482 115,57	2 174 332,62		5,00	
1582	482 157,40	2 174 259,67		5,00	
1581	482 231,44	2 174 197,09		5,00	
1580	482 358,77	2 174 125,56		5,00	
1579	482 398,61	2 174 074,89		5,00	
1578	482 421,55	2 174 015,67		5,00	
1577	482 442,11	2 173 883,16		5,00	
1576	482 450,31	2 173 856,91		5,00	
1575	482 485,41	2 173 809,93		5,00	
1574	482 507,58	2 173 761,21		5,00	
1573	482 519,18	2 173 712,01		5,00	
1572	482 623,10	2 173 572,63		5,00	
1571	482 665,60	2 173 516,26		5,00	
1570	482 696,56	2 173 484,79		5,00	
1569	482 735,60	2 173 406,66		5,00	
1568	482 788,70	2 173 385,36		5,00	
1567	482 811,80	2 173 383,33		5,00	
1566	482 930,75	2 173 385,44		5,00	
1565	482 927,59	2 173 340,17		5,00	
Вырез 1 из 12					
1607	482 401,75	2 173 990,39	Картометрический метод	0,10	—
1608	482 401,02	2 173 988,53		0,10	
1609	482 402,88	2 173 987,80		0,10	
1610	482 403,61	2 173 989,66		0,10	
1607	482 401,75	2 173 990,39		0,10	
Вырез 2 из 12					
1611	482 355,27	2 173 782,13	Картометрический метод	0,10	—
1612	482 353,27	2 173 782,13		0,10	
1613	482 353,27	2 173 780,13		0,10	
1614	482 355,27	2 173 780,13		0,10	
1611	482 355,27	2 173 782,13		0,10	
Вырез 3 из 12					
1615	482 329,01	2 173 683,33	Картометрический метод	0,10	—
1616	482 332,17	2 173 683,33		0,10	
1617	482 332,17	2 173 686,49		0,10	
1618	482 329,01	2 173 686,49		0,10	
1615	482 329,01	2 173 683,33		0,10	
Вырез 4 из 12					
1619	482 324,83	2 173 685,11	Картометрический метод	0,10	—
1620	482 328,57	2 173 685,11		0,10	
1621	482 328,57	2 173 688,85		0,10	
1622	482 324,83	2 173 688,85		0,10	
1619	482 324,83	2 173 685,11		0,10	
Вырез 5 из 12					
1623	482 322,04	2 173 625,09	Картометрический метод	0,10	—
1624	482 324,04	2 173 625,09		0,10	
1625	482 324,04	2 173 627,09		0,10	
1626	482 322,04	2 173 627,09		0,10	

**Раздел 2**

Сведения о местоположении границ объекта					
1	2	3	4	5	6
1623	482 322,04	2 173 625,09	Картометрический метод	0,10	—
Вырез 6 из 12					
1627	482 304,72	2 173 615,42	Картометрический метод	0,10	—
1628	482 306,72	2 173 615,42		0,10	
1629	482 306,72	2 173 617,42		0,10	
1630	482 304,72	2 173 617,42		0,10	
1627	482 304,72	2 173 615,42		0,10	
Вырез 7 из 12					
1631	482 245,46	2 173 414,42	Картометрический метод	0,10	—
1632	482 247,46	2 173 414,42		0,10	
1633	482 247,46	2 173 416,42		0,10	
1634	482 245,46	2 173 416,42		0,10	
1631	482 245,46	2 173 414,42		0,10	
Вырез 8 из 12					
1635	482 115,53	2 172 927,67	Картометрический метод	0,10	—
1636	482 117,53	2 172 927,67		0,10	
1637	482 117,53	2 172 929,67		0,10	
1638	482 115,53	2 172 929,67		0,10	
1635	482 115,53	2 172 927,67		0,10	
Вырез 9 из 12					
1639	482 308,19	2 173 709,09	Картометрический метод	0,10	—
1640	482 310,73	2 173 708,26		0,10	
1641	482 311,74	2 173 710,77		0,10	
1642	482 309,20	2 173 711,55		0,10	
1639	482 308,19	2 173 709,09		0,10	
Вырез 10 из 12					
1643	482 280,62	2 173 718,26	Картометрический метод	0,10	—
1644	482 281,69	2 173 719,95		0,10	
1645	482 280,00	2 173 721,02		0,10	
1646	482 278,93	2 173 719,33		0,10	
1643	482 280,62	2 173 718,26		0,10	
Вырез 11 из 12					
1647	481 829,96	2 173 971,36	Картометрический метод	0,10	—
1648	481 831,03	2 173 973,05		0,10	
1649	481 829,34	2 173 974,12		0,10	
1650	481 828,27	2 173 972,43		0,10	
1647	481 829,96	2 173 971,36		0,10	
Вырез 12 из 12					
1651	482 291,38	2 173 687,31	Картометрический метод	0,14	—
1652	482 312,46	2 173 667,35		0,14	
1653	482 317,85	2 173 689,68		0,14	
1654	482 317,86	2 173 689,04		0,10	
1655	482 324,64	2 173 689,04		0,10	
1656	482 324,64	2 173 695,82		0,10	
1657	482 317,86	2 173 695,82		0,10	
1658	482 317,85	2 173 695,10		0,14	
1659	482 307,31	2 173 692,00		0,14	
1660	482 307,30	2 173 693,26		0,10	
1661	482 304,65	2 173 693,26		0,10	
1662	482 304,64	2 173 691,22		0,14	
1651	482 291,38	2 173 687,31		0,14	
Зона 1(24)					
1663	482 769,12	2 176 817,79	Картометрический метод	5,00	—
1680	482 811,14	2 176 772,70		5,00	
1679	482 876,56	2 176 730,11		5,00	

**Раздел 2**

Сведения о местоположении границ объекта					
1	2	3	4	5	6
1678	482 964,19	2 176 688,43	Картометрический метод	5,00	—
1677	483 051,29	2 176 657,44		5,00	
1676	483 146,40	2 176 637,14		5,00	
1675	483 215,34	2 176 633,93		5,00	
1674	483 310,99	2 176 648,89		5,00	
1673	483 392,21	2 176 670,21		5,00	
1672	483 397,34	2 176 656,89		5,00	
1671	483 086,14	2 176 356,69		5,00	
1670	482 883,50	2 176 101,18		5,00	
1669	482 907,01	2 176 190,41		5,00	
1668	482 927,32	2 176 319,73		5,00	
1667	482 928,92	2 176 398,81		5,00	
1666	482 910,22	2 176 499,81		5,00	
1665	482 877,62	2 176 606,68		5,00	
1664	482 822,05	2 176 715,69	5,00		
1663	482 769,12	2 176 817,79	5,00		
Вырез 1 из 4					
1681	483 050,90	2 176 620,48	Аналитический метод	0,10	—
1682	483 052,90	2 176 620,48		0,10	
1683	483 052,90	2 176 622,48		0,10	
1684	483 050,90	2 176 622,48		0,10	
1681	483 050,90	2 176 620,48		0,10	
Вырез 2 из 4					
1685	483 053,26	2 176 552,60	Аналитический метод	0,10	—
1686	483 055,26	2 176 552,60		0,10	
1687	483 055,26	2 176 554,60		0,10	
1688	483 053,26	2 176 554,60		0,10	
1685	483 053,26	2 176 552,60		0,10	
Вырез 3 из 4					
1689	483 097,53	2 176 386,69	Аналитический метод	0,10	—
1690	483 099,53	2 176 386,69		0,10	
1691	483 099,53	2 176 388,69		0,10	
1692	483 097,53	2 176 388,69		0,10	
1689	483 097,53	2 176 386,69		0,10	
Вырез 4 из 4					
1693	483 101,21	2 176 383,13	Аналитический метод	0,10	—
1694	483 103,21	2 176 383,13		0,10	
1695	483 103,21	2 176 385,13		0,10	
1696	483 101,21	2 176 385,13		0,10	
1693	483 101,21	2 176 383,13		0,10	
Зона 1(25)					
1697	482 506,51	2 178 806,61	Картометрический метод	5,00	—
1748	482 643,38	2 178 843,31		5,00	
1747	482 710,76	2 178 851,25		5,00	
1746	482 745,34	2 178 846,90		5,00	
1745	482 850,13	2 178 554,06		5,00	
1744	482 922,89	2 178 493,59		5,00	
1743	482 975,51	2 178 431,03		5,00	
1742	483 054,58	2 178 317,83		5,00	
1741	483 313,87	2 177 783,91		5,00	
1740	483 432,42	2 177 607,15		5,00	
1739	483 524,46	2 177 520,42		5,00	
1738	483 561,86	2 177 420,49		5,00	
1737	483 573,66	2 177 266,54		5,00	
1736	483 595,50	2 177 151,39		5,00	

**Раздел 2**

Сведения о местоположении границ объекта					
1	2	3	4	5	6
1735	483 625,83	2 177 033,21	Картометрический метод	5,00	—
1734	483 632,25	2 177 021,84		5,00	
1733	483 643,60	2 177 003,76		5,00	
1732	483 669,22	2 176 980,70		5,00	
1731	483 682,54	2 176 946,37		5,00	
1730	483 694,84	2 176 911,02		5,00	
1729	483 709,00	2 176 882,13		5,00	
1728	483 719,95	2 176 863,36		5,00	
1727	483 668,20	2 176 838,05		5,00	
1726	483 535,68	2 176 778,21		5,00	
1725	483 433,09	2 176 735,46		5,00	
1724	483 366,29	2 176 710,88		5,00	
1723	483 269,57	2 176 687,90		5,00	
1722	483 218,81	2 176 682,02		5,00	
1721	483 132,78	2 176 691,11		5,00	
1720	483 068,12	2 176 700,19		5,00	
1719	482 948,96	2 176 742,94		5,00	
1718	482 875,22	2 176 785,68		5,00	
1717	482 831,41	2 176 823,09		5,00	
1716	482 740,03	2 176 917,67		5,00	
1715	482 704,76	2 176 968,43		5,00	
1714	482 743,55	2 176 983,01		5,00	
1713	482 274,18	2 177 886,89		5,00	
1712	482 308,25	2 177 932,09		5,00	
1711	482 235,24	2 178 102,88		5,00	
1710	482 170,94	2 178 070,27		5,00	
1709	482 138,88	2 178 149,36		5,00	
1708	482 131,40	2 178 188,36		5,00	
1707	482 125,52	2 178 262,63		5,00	
1706	482 125,52	2 178 310,19		5,00	
1705	482 138,34	2 178 390,88		5,00	
1704	482 158,12	2 178 469,96		5,00	
1703	482 184,83	2 178 538,36		5,00	
1702	482 223,84	2 178 598,74		5,00	
1701	482 262,85	2 178 638,29	5,00		
1700	482 343,00	2 178 713,10	5,00		
1699	482 390,02	2 178 747,30	5,00		
1698	482 444,53	2 178 779,89	5,00		
1697	482 506,51	2 178 806,61	5,00		
Вырез 1 из 8					
1749	482 652,17	2 177 960,57	Картометрический метод	5,00	—
1750	482 654,11	2 177 960,50	Аналитический метод	0,10	
1751	482 684,73	2 177 959,33	Картометрический метод	5,00	
1752	482 778,86	2 177 955,74		5,00	
1753	482 840,78	2 177 981,31		5,00	
1754	482 850,52	2 178 021,28		5,00	
1755	482 893,04	2 178 027,63	Аналитический метод	0,30	
1756	482 903,06	2 177 970,81		0,30	
1757	482 932,61	2 177 976,02		0,30	
1758	482 922,58	2 178 032,85		0,30	
1759	482 920,50	2 178 091,81		0,10	
1760	482 923,07	2 178 104,31		0,10	
1761	482 889,06	2 178 112,14		0,10	
1762	482 887,21	2 178 105,01		0,10	
1763	482 875,12	2 178 124,79	Картометрический метод	5,00	



**Раздел 2**

Сведения о местоположении границ объекта					
1	2	3	4	5	6
1764	482 819,20	2 178 128,89	Аналитический метод	0,10	—
1765	482 669,80	2 178 135,58	Картометрический метод	5,00	
1766	482 606,97	2 178 136,53		5,00	
1767	482 605,90	2 177 962,33		5,00	
1749	482 652,17	2 177 960,57		5,00	
Вырез 2 из 8					
1768	483 271,42	2 177 716,19	Аналитический метод	0,20	—
1769	483 275,74	2 177 708,55		0,20	
1770	483 296,95	2 177 720,92		0,20	
1771	483 278,53	2 177 750,25		0,20	
1772	483 259,94	2 177 737,38		0,20	
1773	483 260,15	2 177 737,09		0,20	
1774	483 261,19	2 177 735,20		0,20	
1775	483 268,02	2 177 721,73		0,20	
1768	483 271,42	2 177 716,19		0,20	
Вырез 3 из 8					
1776	482 367,93	2 178 235,84	Аналитический метод	0,10	—
1777	482 369,93	2 178 235,84		0,10	
1778	482 369,93	2 178 237,84		0,10	
1779	482 367,93	2 178 237,84		0,10	
1776	482 367,93	2 178 235,84		0,10	
Вырез 4 из 8					
1780	482 369,52	2 178 218,64	Аналитический метод	0,10	—
1781	482 371,52	2 178 218,64		0,10	
1782	482 371,52	2 178 220,64		0,10	
1783	482 369,52	2 178 220,64		0,10	
1780	482 369,52	2 178 218,64		0,10	
Вырез 5 из 8					
1784	482 733,36	2 177 562,18	Аналитический метод	0,10	—
1785	482 735,36	2 177 562,18		0,10	
1786	482 735,36	2 177 564,18		0,10	
1787	482 733,36	2 177 564,18		0,10	
1784	482 733,36	2 177 562,18		0,10	
Вырез 6 из 8					
1788	482 779,91	2 177 456,03	Аналитический метод	0,10	—
1789	482 781,91	2 177 456,03		0,10	
1790	482 781,91	2 177 458,03		0,10	
1791	482 779,91	2 177 458,03		0,10	
1788	482 779,91	2 177 456,03		0,10	
Вырез 7 из 8					
1792	483 040,77	2 176 718,01	Аналитический метод	0,10	—
1793	483 042,77	2 176 718,01		0,10	
1794	483 042,77	2 176 720,01		0,10	
1795	483 040,77	2 176 720,01		0,10	
1792	483 040,77	2 176 718,01		0,10	
Вырез 8 из 8					
1796	482 854,10	2 178 015,40	Аналитический метод	0,10	—
1797	482 849,91	2 178 016,31		0,10	
1798	482 848,99	2 178 012,31		0,10	
1799	482 853,11	2 178 011,41		0,10	
1796	482 854,10	2 178 015,40		0,10	
Зона 1(26)					
1800	481 603,61	2 178 948,73	Картометрический метод	5,00	—
1816	482 575,98	2 178 866,45		5,00	
1815	482 452,01	2 178 829,58		5,00	

**Раздел 2**

Сведения о местоположении границ объекта					
1	2	3	4	5	6
1814	482 379,34	2 178 793,25	Картометрический метод	5,00	—
1813	482 284,22	2 178 721,11		5,00	
1812	482 233,46	2 178 680,50		5,00	
1811	482 189,11	2 178 626,53		5,00	
1810	482 141,55	2 178 542,11		5,00	
1809	482 109,49	2 178 464,09		5,00	
1808	482 090,79	2 178 377,52		5,00	
1807	482 088,94	2 178 259,17		5,00	
1806	482 063,32	2 178 254,04		5,00	
1805	482 030,94	2 178 326,23		5,00	
1804	481 917,12	2 178 563,48		5,00	
1803	481 822,54	2 178 749,96		5,00	
1802	481 788,35	2 178 792,71	5,00		
1801	481 723,69	2 178 867,52	5,00		
1800	481 603,61	2 178 948,73	5,00		
Вырез 1 из 3					
1817	482 109,79	2 178 881,09	Аналитический метод	0,10	—
1818	482 111,79	2 178 881,09		0,10	
1819	482 111,79	2 178 883,09		0,10	
1820	482 109,79	2 178 883,09		0,10	
1817	482 109,79	2 178 881,09		0,10	
Вырез 2 из 3					
1821	482 108,20	2 178 866,20	Аналитический метод	0,10	—
1822	482 110,20	2 178 866,20		0,10	
1823	482 110,20	2 178 868,20		0,10	
1824	482 108,20	2 178 868,20		0,10	
1821	482 108,20	2 178 866,20		0,10	
Вырез 3 из 3					
1825	482 187,05	2 178 663,10	Аналитический метод	0,10	—
1826	482 189,05	2 178 663,10		0,10	
1827	482 189,05	2 178 665,10		0,10	
1828	482 187,05	2 178 665,10		0,10	
1825	482 187,05	2 178 663,10		0,10	
Зона 1(27)					
1829	481 502,41	2 175 168,61	Аналитический метод	0,10	—
1901	481 495,83	2 175 175,33		0,20	
1900	481 507,94	2 175 184,45		0,20	
1899	481 516,14	2 175 200,68		0,20	
1898	481 500,89	2 175 221,06		0,20	
1897	481 490,16	2 175 217,73		0,20	
1896	481 476,03	2 175 213,36		0,20	
1895	481 459,77	2 175 205,09	Картометрический метод	5,00	
1894	481 454,13	2 175 210,78		5,00	
1893	481 410,43	2 175 218,82		5,00	
1892	481 317,44	2 175 158,52		5,00	
1891	481 287,69	2 175 166,58		5,00	
1890	481 258,14	2 175 168,87		5,00	
1889	481 245,17	2 175 159,06		5,00	
1888	481 270,25	2 175 138,62		5,00	
1887	481 198,29	2 175 127,61		5,00	
1886	481 158,33	2 175 092,25		5,00	
1885	481 099,91	2 175 065,09		5,00	
1884	481 066,22	2 175 026,76		5,00	
1883	480 861,47	2 175 018,09		5,00	
1882	480 845,19	2 174 953,95	Аналитический метод	0,10	

**Раздел 2**

Сведения о местоположении границ объекта					
1	2	3	4	5	6
1881	480 843,34	2 174 946,66	Аналитический метод	0,10	—
1880	480 826,27	2 174 879,41	Картометрический метод	5,00	
1879	480 803,74	2 174 878,30	Аналитический метод	0,40	
1878	480 792,98	2 174 881,59	Картометрический метод	5,00	
1877	480 942,13	2 178 990,40		5,00	
1876	481 249,72	2 178 965,84		5,00	
1875	481 508,14	2 178 953,35		5,00	
1874	481 610,94	2 178 892,11		5,00	
1873	481 718,34	2 178 801,26		5,00	
1872	481 768,57	2 178 743,02		5,00	
1871	481 823,08	2 178 644,70		5,00	
1870	481 905,37	2 178 474,77		5,00	
1869	482 014,91	2 178 261,03		5,00	
1868	482 117,91	2 178 038,29		5,00	
1867	482 101,91	2 178 027,62		5,00	
1866	482 223,82	2 177 784,18		5,00	
1865	482 219,65	2 177 782,15	Аналитический метод	0,10	
1864	482 208,00	2 177 790,48		0,10	
1863	482 201,33	2 177 791,36		0,10	
1862	482 192,96	2 177 774,49		0,10	
1861	482 192,17	2 177 760,37		0,10	
1860	482 199,16	2 177 747,99		0,10	
1859	482 211,54	2 177 754,33		0,10	
1858	482 233,22	2 177 765,40	Картометрический метод	5,00	
1857	482 325,92	2 177 580,29		5,00	
1856	482 531,63	2 177 114,85		5,00	
1855	482 617,92	2 176 942,29		5,00	
1854	482 651,92	2 176 953,62		5,00	
1853	482 791,33	2 176 677,75		5,00	
1852	482 850,64	2 176 550,57		5,00	
1851	482 881,63	2 176 464,54		5,00	
1850	482 893,39	2 176 385,99		5,00	
1849	482 892,86	2 176 289,27		5,00	
1848	482 881,10	2 176 215,00		5,00	
1847	482 866,67	2 176 164,23		5,00	
1846	482 838,89	2 176 096,37		5,00	
1845	482 805,76	2 176 023,17		5,00	
1844	482 771,99	2 175 973,65		5,00	
1843	482 206,24	2 175 978,54		5,00	
1842	481 942,43	2 175 979,51		5,00	
1841	481 927,97	2 175 719,96		5,00	
1840	481 863,91	2 175 704,24		5,00	
1839	481 865,97	2 175 721,49		5,00	
1838	481 685,14	2 175 714,72		5,00	
1837	481 670,74	2 175 642,07		5,00	
1836	481 669,46	2 175 560,34		5,00	
1835	481 666,64	2 175 251,62		5,00	
1834	481 589,78	2 175 263,91		5,00	
1833	481 536,99	2 175 248,54		5,00	
1832	481 536,24	2 175 211,45	Аналитический метод	0,10	
1831	481 535,97	2 175 197,81		0,10	
1830	481 509,23	2 175 174,54		0,10	
1829	481 502,41	2 175 168,61		0,10	
Вырез 1 из 16					
1902	481 562,20	2 175 480,55	Картометрический метод	5,00	—

**Раздел 2**

Сведения о местоположении границ объекта					
1	2	3	4	5	6
1903	481 581,22	2 175 523,30	Картометрический метод	5,00	—
1904	481 524,61	2 175 554,27		5,00	
1905	481 493,63	2 175 511,33		5,00	
1906	481 516,00	2 175 481,46		5,00	
1902	481 562,20	2 175 480,55		5,00	
Вырез 2 из 16					
1907	481 890,73	2 175 965,22	Картометрический метод	1,50	—
1908	481 890,73	2 175 967,42		1,50	
1909	481 888,53	2 175 967,42		1,50	
1910	481 888,53	2 175 965,22		1,50	
1907	481 890,73	2 175 965,22		1,50	
Вырез 3 из 16					
1911	481 812,93	2 175 969,20	Аналитический метод	1,50	—
1912	481 812,93	2 175 971,40		1,50	
1913	481 810,73	2 175 971,40		1,50	
1914	481 810,73	2 175 969,20		1,50	
1911	481 812,93	2 175 969,20		1,50	
Вырез 4 из 16					
1915	481 738,93	2 175 972,98	Аналитический метод	1,50	—
1916	481 738,93	2 175 975,18		1,50	
1917	481 736,73	2 175 975,18		1,50	
1918	481 736,73	2 175 972,98		1,50	
1915	481 738,93	2 175 972,98		1,50	
Вырез 5 из 16					
1919	481 667,09	2 175 976,76	Аналитический метод	1,50	—
1920	481 667,09	2 175 978,96		1,50	
1921	481 664,89	2 175 978,96		1,50	
1922	481 664,89	2 175 976,76		1,50	
1919	481 667,09	2 175 976,76		1,50	
Вырез 6 из 16					
1923	481 569,06	2 175 981,79	Аналитический метод	1,50	—
1924	481 569,06	2 175 983,99		1,50	
1925	481 566,86	2 175 983,99		1,50	
1926	481 566,86	2 175 981,79		1,50	
1923	481 569,06	2 175 981,79		1,50	
Вырез 7 из 16					
1927	481 505,08	2 175 985,29	Аналитический метод	1,50	—
1928	481 505,08	2 175 987,49		1,50	
1929	481 502,88	2 175 987,49		1,50	
1930	481 502,88	2 175 985,29		1,50	
1927	481 505,08	2 175 985,29		1,50	
Вырез 8 из 16					
1931	481 433,92	2 175 988,86	Аналитический метод	1,50	—
1932	481 433,92	2 175 991,06		1,50	
1933	481 431,72	2 175 991,06		1,50	
1934	481 431,72	2 175 988,86		1,50	
1931	481 433,92	2 175 988,86		1,50	
Вырез 9 из 16					
1935	481 359,33	2 175 992,83	Аналитический метод	1,50	—
1936	481 359,33	2 175 995,03		1,50	
1937	481 357,13	2 175 995,03		1,50	
1938	481 357,13	2 175 992,83		1,50	
1935	481 359,33	2 175 992,83		1,50	
Вырез 10 из 16					
1939	481 287,37	2 175 996,78	Аналитический метод	1,50	—

**Раздел 2**

Сведения о местоположении границ объекта					
1	2	3	4	5	6
1940	481 287,37	2 175 998,98	Аналитический метод	1,50	—
1941	481 285,17	2 175 998,98		1,50	
1942	481 285,17	2 175 996,78		1,50	
1939	481 287,37	2 175 996,78		1,50	
Вырез 11 из 16					
1943	481 213,41	2 176 000,51	Аналитический метод	1,50	—
1944	481 213,41	2 176 002,71		1,50	
1945	481 211,21	2 176 002,71		1,50	
1946	481 211,21	2 176 000,51		1,50	
1943	481 213,41	2 176 000,51		1,50	
Вырез 12 из 16					
1947	481 154,18	2 176 003,71	Аналитический метод	1,50	—
1948	481 154,18	2 176 005,91		1,50	
1949	481 151,98	2 176 005,91		1,50	
1950	481 151,98	2 176 003,71		1,50	
1947	481 154,18	2 176 003,71		1,50	
Вырез 13 из 16					
1951	481 082,56	2 176 007,54	Аналитический метод	1,50	—
1952	481 082,56	2 176 009,74		1,50	
1953	481 080,36	2 176 009,74		1,50	
1954	481 080,36	2 176 007,54		1,50	
1951	481 082,56	2 176 007,54		1,50	
Вырез 14 из 16					
1955	481 007,95	2 176 011,48	Аналитический метод	1,50	—
1956	481 007,95	2 176 013,68		1,50	
1957	481 005,75	2 176 013,68		1,50	
1958	481 005,75	2 176 011,48		1,50	
1955	481 007,95	2 176 011,48		1,50	
Вырез 15 из 16					
1959	480 933,57	2 176 015,59	Аналитический метод	1,50	—
1960	480 933,57	2 176 017,79		1,50	
1961	480 931,37	2 176 017,79		1,50	
1962	480 931,37	2 176 015,59		1,50	
1959	480 933,57	2 176 015,59		1,50	
Вырез 16 из 16					
1963	480 865,75	2 176 019,16	Аналитический метод	1,50	—
1964	480 865,75	2 176 021,36		1,50	
1965	480 863,55	2 176 021,36		1,50	
1966	480 863,55	2 176 019,16		1,50	
1963	480 865,75	2 176 019,16		1,50	
Зона 1(28)					
1967	484 384,50	2 176 535,08	Картометрический метод	5,00	—
1968	484 279,54	2 176 661,50		5,00	
1969	484 271,82	2 176 660,75		5,00	
1970	484 276,98	2 176 649,46		5,00	
1971	484 254,99	2 176 639,23		5,00	
1972	484 248,49	2 176 657,15		5,00	
1973	484 248,12	2 176 658,47		5,00	
1974	484 224,54	2 176 656,20		5,00	
1975	484 232,22	2 176 617,09		5,00	
1976	484 223,23	2 176 606,07		5,00	
2029	484 190,34	2 176 601,92		5,00	
2030	484 189,56	2 176 598,43		5,00	
1977	484 197,68	2 176 595,80		5,00	
1978	484 195,84	2 176 574,10		5,00	

**Раздел 2**

Сведения о местоположении границ объекта					
1	2	3	4	5	6
1979	484 180,21	2 176 569,52	Картометрический метод	5,00	—
1980	484 160,18	2 176 586,74		5,00	
1981	484 157,57	2 176 608,75		5,00	
2031	484 162,92	2 176 607,09		5,00	
1982	484 158,08	2 176 640,34		5,00	
1983	484 155,61	2 176 639,56		0,10	
1984	484 153,20	2 176 649,34		5,00	
1985	484 137,50	2 176 647,83		5,00	
1986	484 120,95	2 176 635,12		0,10	
1987	484 111,12	2 176 645,30		5,00	
1988	484 112,23	2 176 616,07		5,00	
1989	484 101,33	2 176 347,72		5,00	
1990	484 126,31	2 176 354,41		5,00	
1991	484 151,25	2 176 365,65		5,00	
1992	484 156,87	2 176 386,03		5,00	
1993	484 158,28	2 176 397,98		5,00	
1994	484 158,63	2 176 415,55		5,00	
1995	484 194,73	2 176 386,64		5,00	
1996	484 251,90	2 176 330,24		5,00	
1997	484 280,01	2 176 289,84		5,00	
1998	484 300,65	2 176 318,38		5,00	
1999	484 388,92	2 176 360,10		5,00	
2000	484 411,61	2 176 303,67		5,00	
2001	484 447,84	2 176 344,85		5,00	
2002	484 475,84	2 176 370,65		5,00	
2003	484 478,95	2 176 366,55		5,00	
2004	484 475,58	2 176 362,62		5,00	
2005	484 476,14	2 176 353,34		5,00	
2006	484 480,92	2 176 347,44		5,00	
2007	484 503,97	2 176 343,50		5,00	
2008	484 522,24	2 176 330,29		5,00	
2009	484 532,64	2 176 331,42		5,00	
2010	484 544,16	2 176 340,13		5,00	
2011	484 542,47	2 176 358,68	5,00		
2012	484 556,48	2 176 348,40	5,00		
2013	484 598,64	2 176 392,32	5,00		
2014	484 625,87	2 176 383,10	5,00		
2015	484 621,66	2 176 457,01	5,00		
2016	484 564,31	2 176 479,14	5,00		
2017	484 433,88	2 176 519,37	5,00		
2018	484 425,81	2 176 515,85	5,00		
2019	484 420,30	2 176 521,75	5,00		
2020	484 421,39	2 176 523,08	5,00		
1967	484 384,50	2 176 535,08	5,00		
3. Сведения о характерных точках части (частей) границы объекта					
1	2	3	4	5	6
—	—	—	—	—	—

## Раздел 3

**Сведения о местоположении измененных (уточненных) границ объекта**

1. Система координат МСК-32 Зона 2

## 2. Сведения о характерных точках границ объекта

Обозначение характерных точек границы	Существующие координаты, м		Измененные (уточненные) координаты, м		Метод определения координат характерной точки	Средняя квадратическа я погрешность положения характерной точки (Mt), м	Описание обозначения точки на местности (при наличии)
	X	Y	X	Y			
1	2	3	4	5	6	7	8
—	—	—	—	—	—	—	—
3. Сведения о характерных точках части (частей) границы объекта							
1	2	3	4	5	6	7	8
—	—	—	—	—	—	—	—

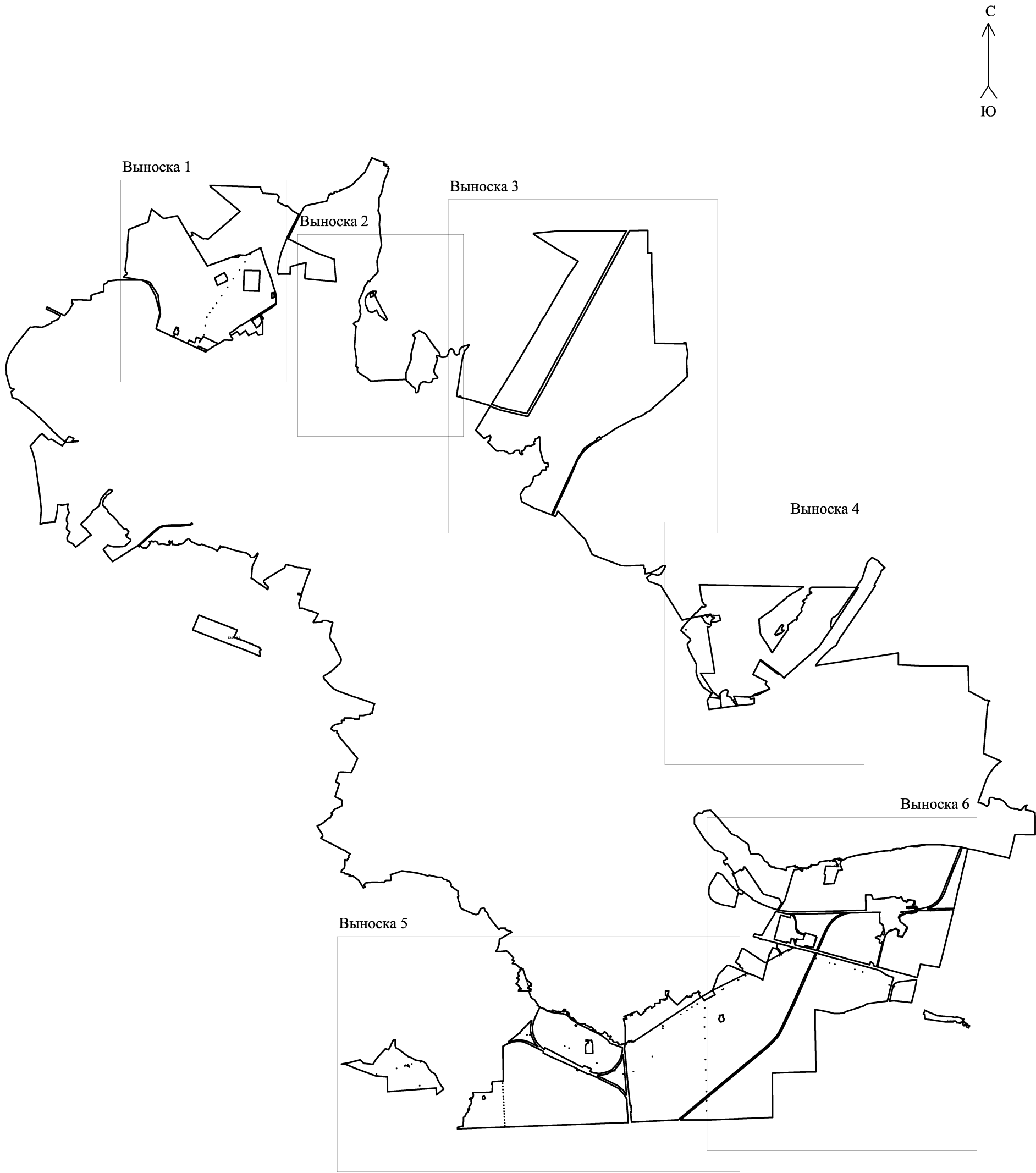

Масштаб 1:100000

Используемые условные знаки и обозначения:

- - образуемая граница объекта "Лесопарковый зеленый пояс вокруг города Брянска"
- - граница муниципального образования "Городской округ "Город Брянск""

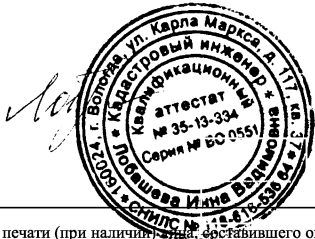

Подпись \_\_\_\_\_ Дата 05 июля 2024г.

Место для оттиска печати (при наличии) \_\_\_\_\_



### План границ объекта

C

Ю

32:02:0174911

32:02:0400110

100

32:02:0070109

32:28:0010202

32:02:0530202:40

Масштаб 1:15000

**Используемые условные знаки и обозначения:**

- 1 - характерная точка контура объекта  
 — - образуемая граница объекта "Лесопарковый зеленый пояс вокруг города Брянска"  
 - граница муниципального образования "Городской округ "Город Брянск""  
 :126 - обозначение земельного участка  
 — - обозначение границы кадастрового квартала  
 32:02:0530510 - обозначение кадастрового квартала  
 — - граница земельного участка

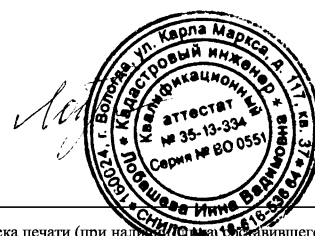

Подпись

Дата

05 июля 2024 г.

Место для оттиска печати (при наличии) и подлинно подписавшего описание местоположения границ объекта

План границ объекта



Масштаб 1:15000

Используемые условные знаки и обозначения:

- 1 - характерная точка контура объекта
- - образуемая граница объекта "Лесопарковый зеленый пояс вокруг города Брянска"
- - граница муниципального образования "Городской округ "Город Брянск""
- :126 - обозначение земельного участка
- - обозначение границы кадастрового квартала
- 32:02:0530510 - обозначение кадастрового квартала
- - граница земельного участка

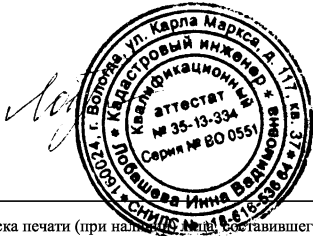

Подпись \_\_\_\_\_ Дата 05 июля 2024 г.

Место для оттиска печати (при наличии) \_\_\_\_\_ Составившего описание местоположения границ объекта

### План границ объекта

C  
↑  
Ю

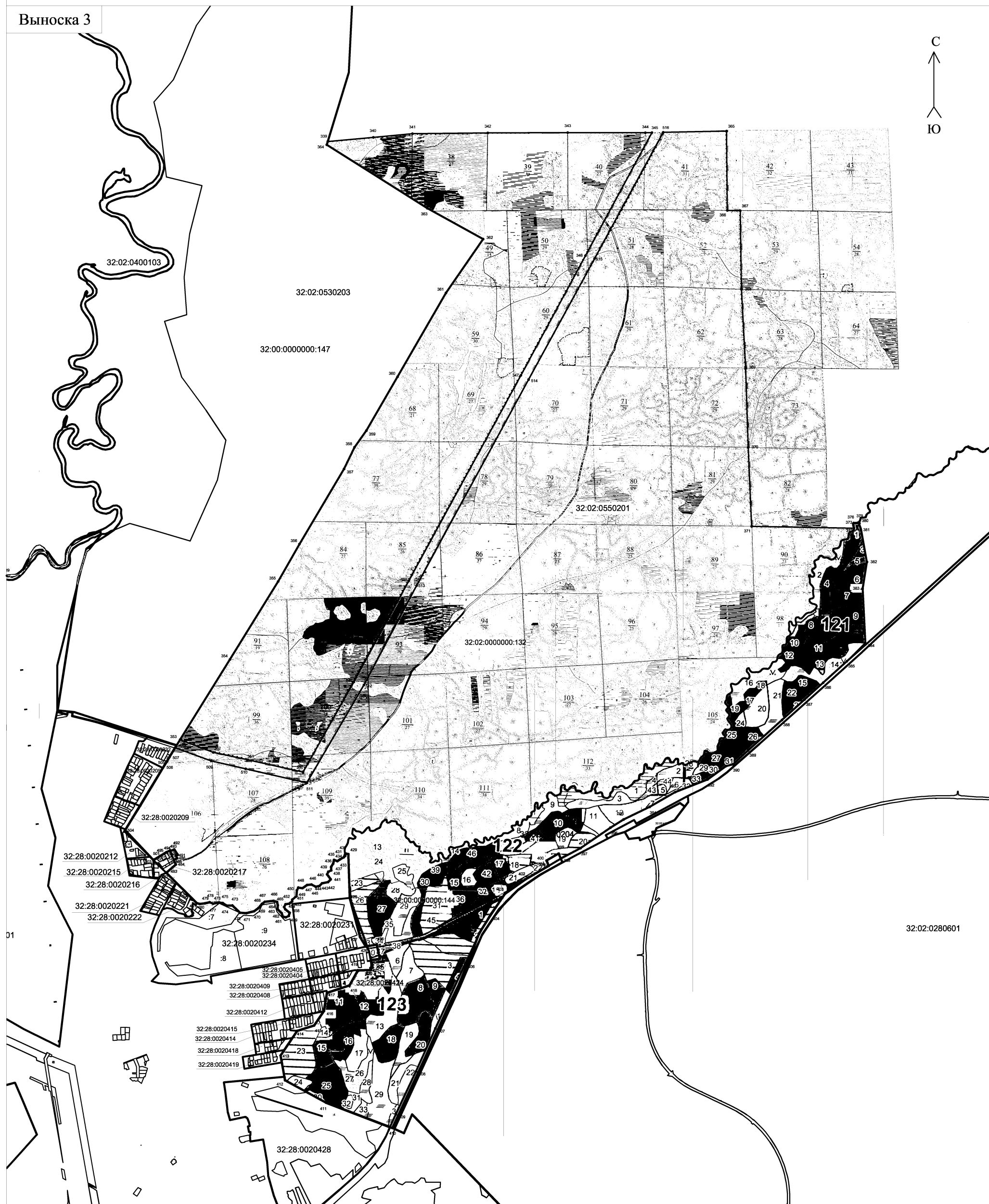

**Используемые условные знаки и обозначения:**

- 1 - характерная точка контура объекта  
 — - образуемая граница объекта "Лесопарковый зеленый пояс вокруг города Брянска"  
 - граница муниципального образования "Городской округ "Город Брянск""  
 :126 - обозначение земельного участка  
 — - обозначение границы кадастрового квартала  
 32:02:0530510 - обозначение кадастрового квартала  
 — - граница земельного участка

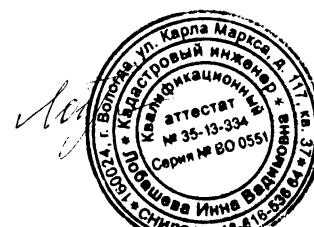

Подпись \_\_\_\_\_ Дата 05 июля 2024 г.

Место для оттиска печати (при наличии) лица, составившего описание местоположения границ объекта

## План границ объекта

КЭЧ

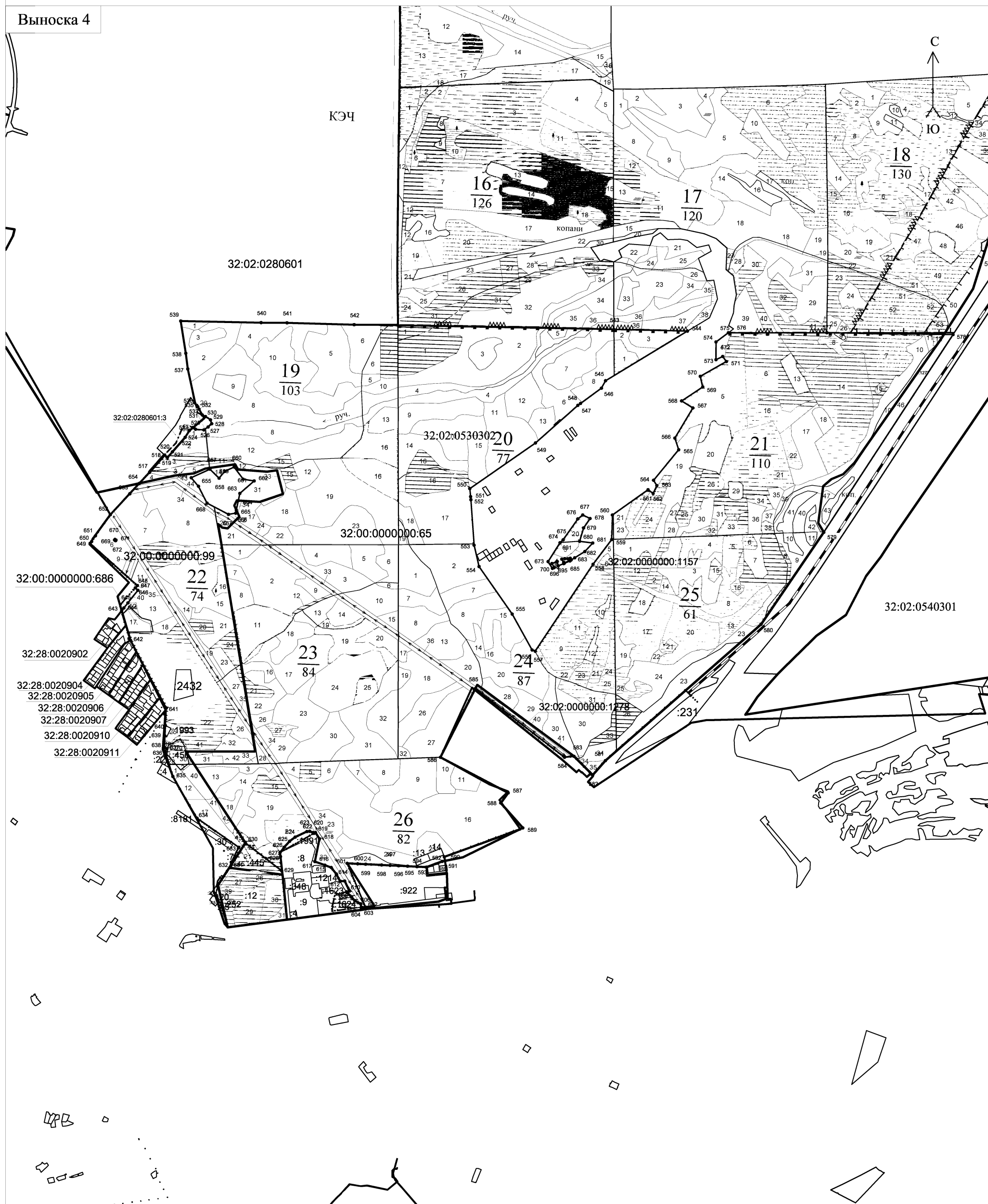

**Используемые условные знаки и обозначения:**

- |               |   |                                                                              |
|---------------|---|------------------------------------------------------------------------------|
| 1             | - | характерная точка контура объекта                                            |
| —             | - | образуемая граница объекта "Лесопарковый зеленый пояс вокруг города Брянска" |
|               | - | граница муниципального образования "Городской округ "Город Брянск""          |
| :126          | - | обозначение земельного участка                                               |
| —             | - | обозначение границы кадастрового квартала                                    |
| 32:02:0530510 | - | обозначение кадастрового квартала                                            |
| —             | - | граница земельного участка                                                   |

Подпись \_\_\_\_\_ Дата 05 июля 2024 г.

Место для оттиска печати (при наличии)

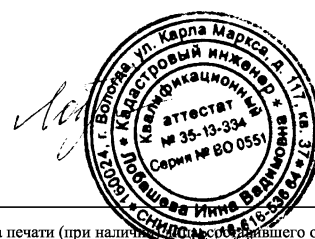



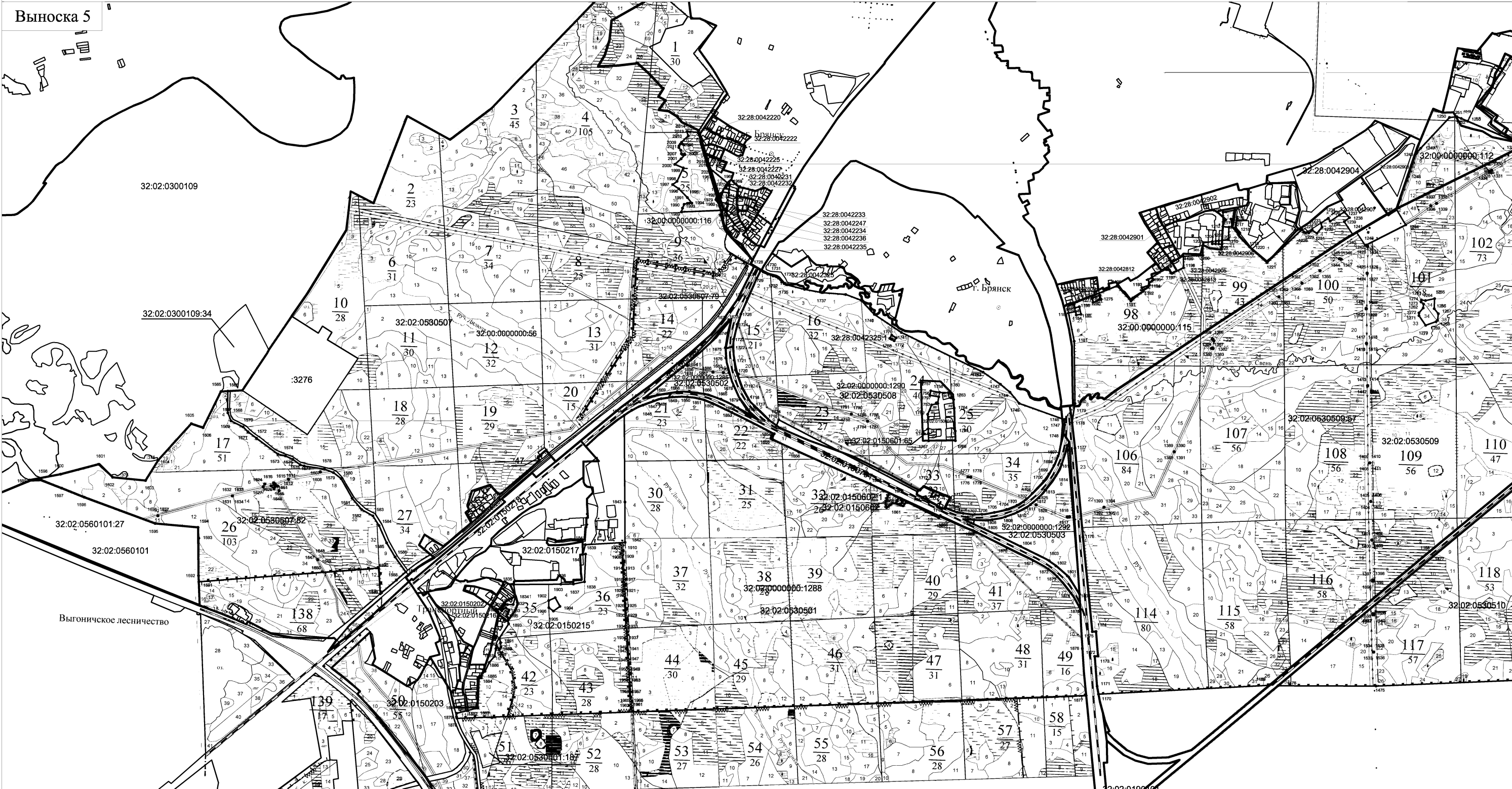

Масштаб 1:18000

Используемые условные знаки и обозначения:

- 1 - характерная точка контура объекта
- - образуемая граница объекта "Лесопарковый зеленый пояс вокруг города Брянска"
- граница муниципального образования "Городской округ "Город Брянск""
- :126 - обозначение земельного участка
- - обозначение границы кадастрового квартала
- 32:02:0530510 - обозначение кадастрового квартала
- - граница земельного участка

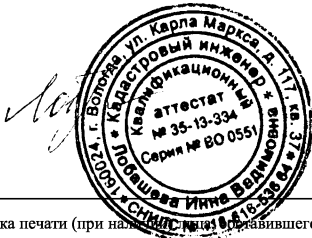

Подпись \_\_\_\_\_ Дата 05 июля 2024 г.  
Место для оттиска печати (при наличии) \_\_\_\_\_

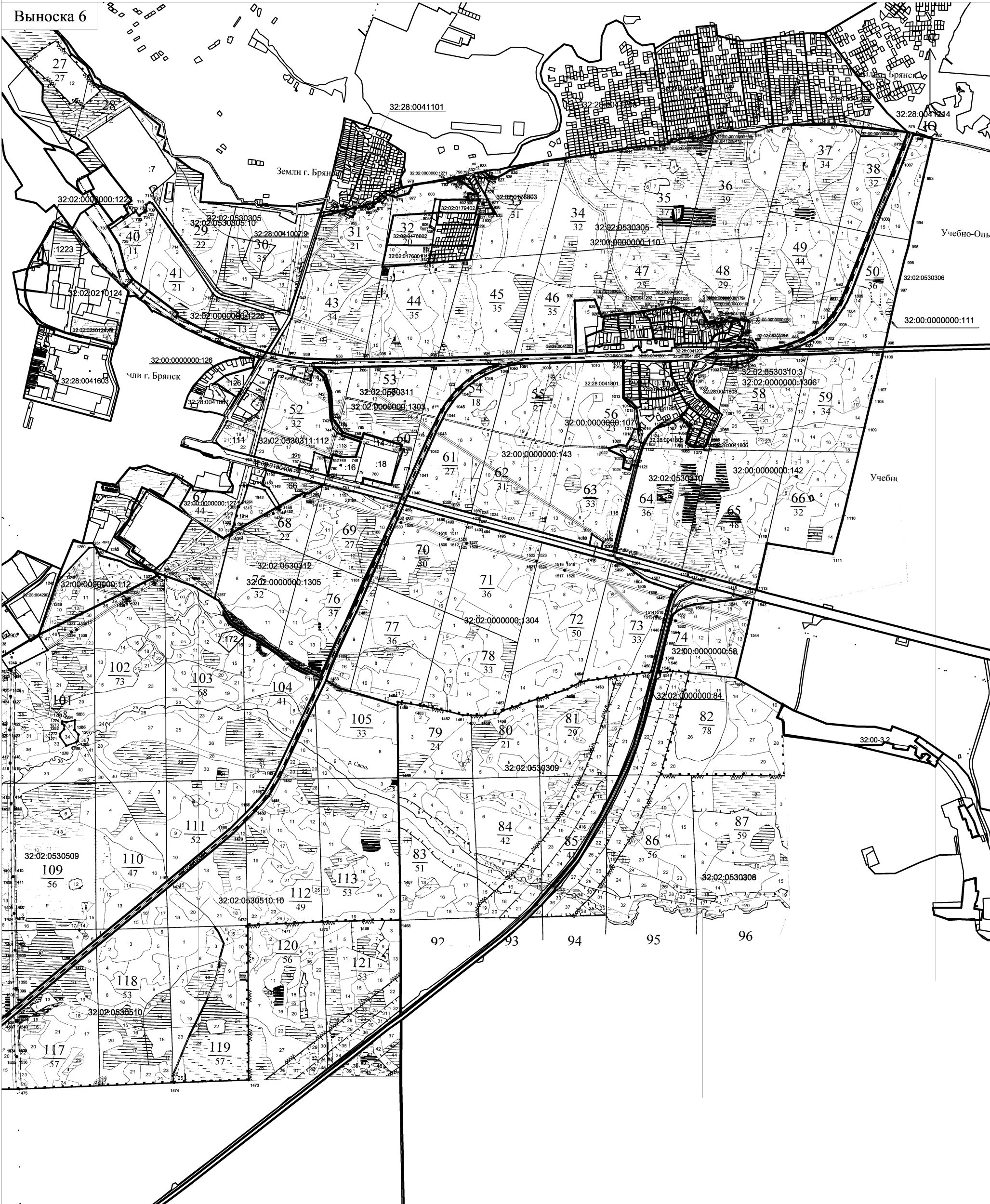

Масштаб 1:18000

Используемые условные знаки и обозначения:

- 1 - характерная точка контура объекта
- - образуемая граница объекта "Лесопарковый зеленый пояс вокруг города Брянска"
- - граница муниципального образования "Городской округ "Город Брянск""
- :126 - обозначение земельного участка
- - обозначение границы кадастрового квартала
- 32:02:0530510 - обозначение кадастрового квартала
- - граница земельного участка

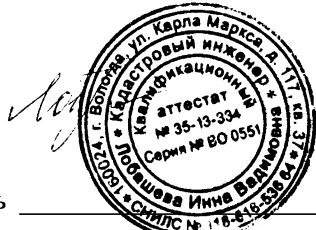

Подпись \_\_\_\_\_ Дата 05 июля 2024 г.

Место для оттиска печати (при наличии) лица, составившего описание местоположения границ объекта