



БЕЛГОРОДСКАЯ ОБЛАСТЬ

**УПРАВЛЕНИЕ ГОСУДАРСТВЕННОЙ ОХРАНЫ ОБЪЕКТОВ  
КУЛЬТУРНОГО НАСЛЕДИЯ БЕЛГОРОДСКОЙ ОБЛАСТИ**

**ПРИКАЗ**

Белгород

«20» января 2026 г.

№ 30-24/03

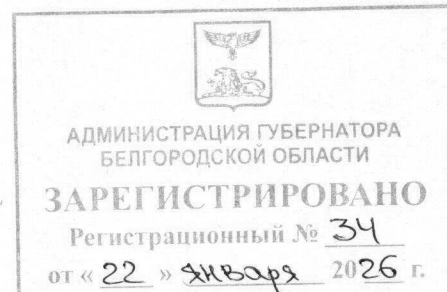

**Об утверждении границ территории объекта культурного наследия  
федерального значения «Борисовка селище-2»**

В соответствии со статьями 3.1 и 5.1 Федерального закона от 25 июня 2002 года № 73-ФЗ «Об объектах культурного наследия (памятниках истории и культуры) народов Российской Федерации», подпунктом 2.1.4 Положения об управлении государственной охраны объектов культурного наследия Белгородской области, утвержденного постановлением Правительства Белгородской области от 14 декабря 2015 года № 453-пп, **п р и к а з ы в а ю:**

1. Утвердить границы территории объекта культурного наследия федерального значения «Борисовка селище-2» (Белгородская область, Красногвардейский муниципальный округ, в 115 м к северу от хутора Борисовка (ул. Озерная, д. 4), включенного в единый государственный реестр объектов культурного наследия (памятников истории и культуры) народов Российской Федерации (далее – Реестр) в соответствии с решением малого Совета Белгородского областного Совета народных депутатов от 28 ноября 1992 года № 135 «Об утверждении дополнительного списка охраняемых памятников истории и культуры» (регистрационный номер в Реестре – 311640472750006), согласно приложению к настоящему приказу.

2. Особый режим использования земельного участка, в границах которого расположен объект культурного наследия федерального значения «Борисовка селище-2», установлен статьей 5.1. Федерального закона от 25 июня 2002 года № 73-ФЗ «Об объектах культурного наследия (памятниках истории и культуры) народов Российской Федерации».

3. Консультанту отдела археологии управления государственной охраны объектов культурного наследия Белгородской области (Асеева Е.Р.) обеспечить:

- направление копии настоящего приказа администрации Красногвардейского муниципального округа для учета границ территории объекта культурного наследия в документах территориального планирования, правилах землепользования и застройки, документации по планировке территории;

- размещение настоящего приказа в федеральной государственной информационной системе территориального планирования;

- внесение сведений о границах территории объекта культурного наследия, указанного в пункте 1 настоящего приказа, в установленном порядке в единый государственный реестр объектов культурного наследия (памятников истории и культуры) народов Российской Федерации;

- направление настоящего приказа на опубликование в сетевом издании «Вестник нормативных правовых актов Белгородской области» ([zakonbelregion.ru](http://zakonbelregion.ru)) и на «Официальном интернет-портале правовой информации» ([www.pravo.gov.ru](http://www.pravo.gov.ru));

- размещение настоящего приказа на официальном сайте управления государственной охраны объектов культурного наследия области в информационно-телекоммуникационной сети Интернет ([www.okn31.ru](http://www.okn31.ru)).

4. Контроль за исполнением настоящего приказа возложить на начальника отдела археологии управления государственной охраны объектов культурного наследия Белгородской области (Лошаков К.А.).

**Начальник управления государственной  
охраны объектов культурного наследия  
Белгородской области**



**А.С. Чернявский**

**Приложение**  
**к приказу управления государственной**  
**охраны объектов культурного наследия**  
**Белгородской области**  
от «20» января 2026 г.  
№ 30-24/03

**Границы территории объекта культурного наследия федерального значения**  
**«Борисовка селище-2» (Белгородская область, Красногвардейский**  
**муниципальный округ, в 115 м к северу от хутора Борисовка**  
**(ул. Озерная, д. 4)**

**1.1. Ситуационный план границ территории объекта культурного наследия федерального значения «Борисовка селище-2»**

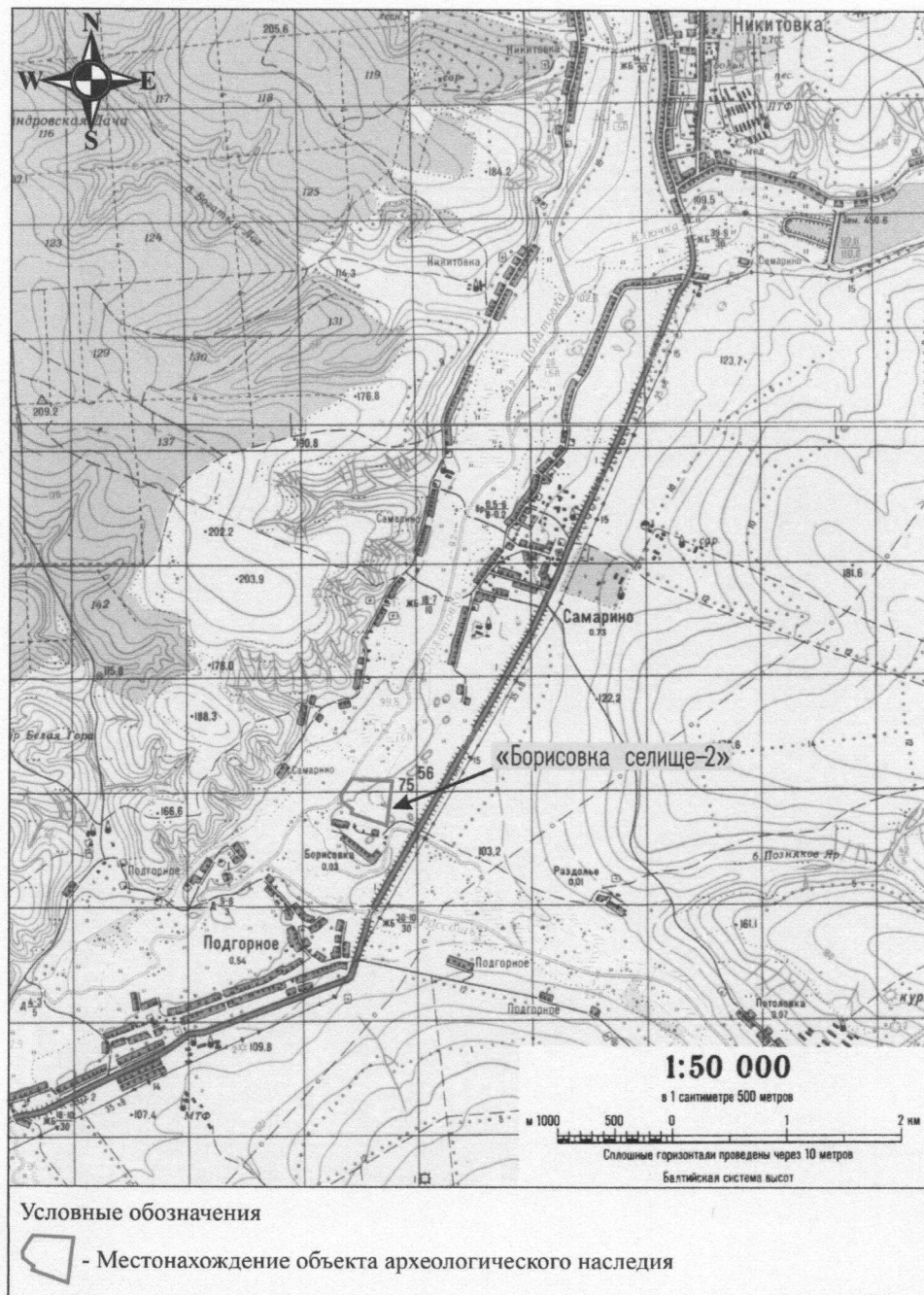

## 1.2. Схема границ территории объекта культурного наследия федерального значения «Борисовка селище-2»

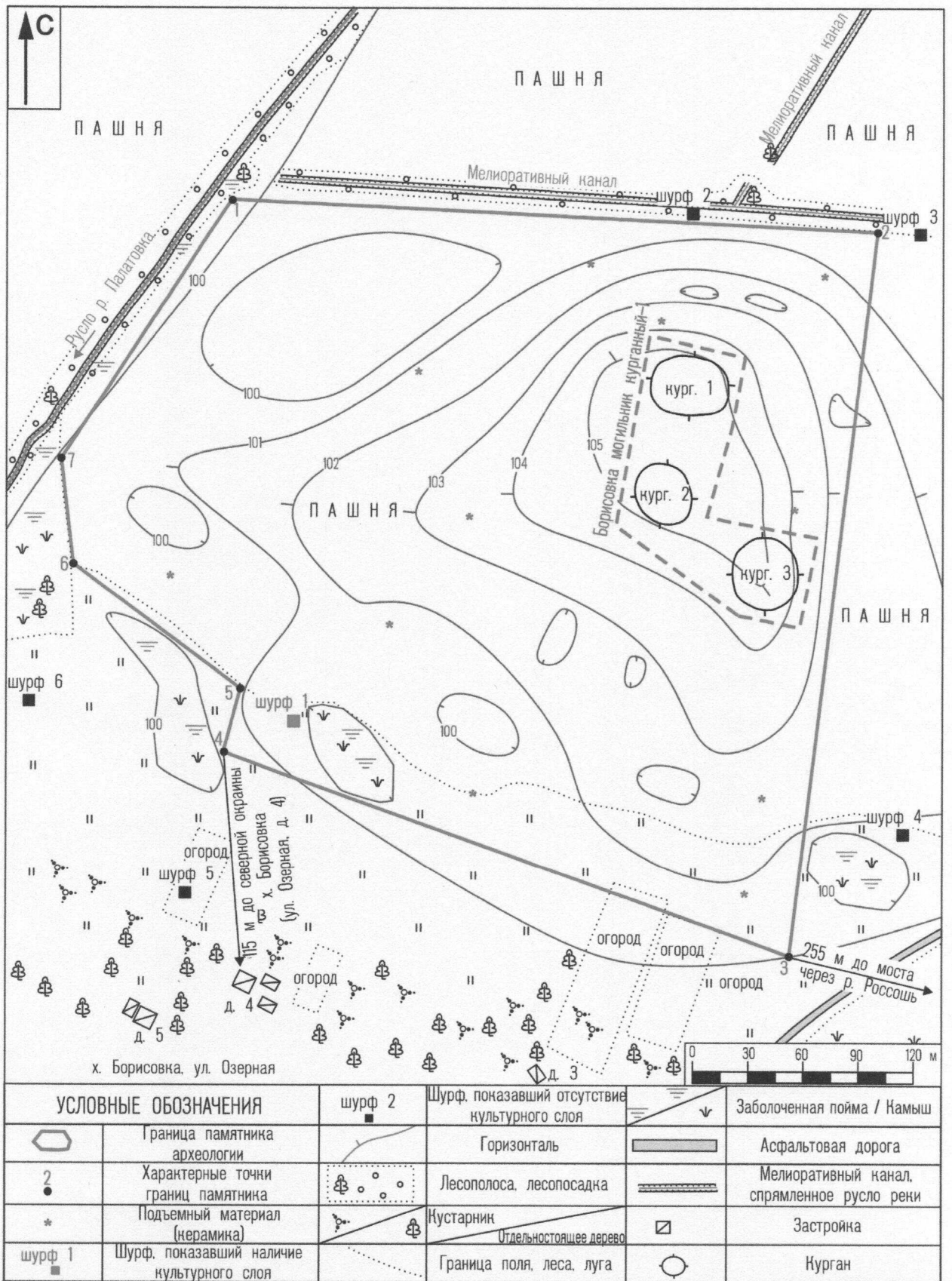

**1.3. Сведения о частях границ объекта культурного наследия федерального значения «Борисовка селище-2»**

Обозначение части границ		Описание прохождения части границ
от точки	до точки	
1	2	в восточном направлении (азимут 92° 58') на протяжении 351.95 м
2	3	в южном направлении (азимут 186° 56') на протяжении 397.97 м
3	4	в западо-северо-западном направлении (азимут 289° 56') на протяжении 327.8 м
4	5	в северном направлении (азимут 15° 04') на протяжении 36.11 м
5	6	в западо-северо-западном направлении (азимут 306° 45') на протяжении 113.51 м
6	7	в северо-северо-западном направлении (азимут 353° 35') на протяжении 57.82 м
7	1	в северо-северо-восточном направлении (азимут 33° 17') на протяжении 168.9 м

**1.4. Координаты поворотных точек границ территории объекта культурного наследия федерального значения «Борисовка селище-2»**

Обозначение (номер) характерной точки	Координаты характерных точек во Всемирной геодезической системе координат (WGS-84)		Координаты характерных точек в местной системе координат (МСК-31)	
	Северной широты	Восточной долготы	X	Y
1	50,30561792	38,37268453	362048.332	2242231.875
2	50,30545860	38,37761862	362030.098	2242583.356
3	50,30190644	38,37695176	361635.041	2242535.283
4	50,30290788	38,37262452	361746.887	2242227.151
5	50,30322151	38,37275561	361781.759	2242236.542
6	50,30383104	38,37147787	361849.697	2242145.613
7	50,30434747	38,37138617	361907.152	2242139.167
1	50,30561792	38,37268453	362048.332	2242231.875

**Начальник управления государственной  
охраны объектов культурного наследия  
Белгородской области**



**А.С. Чернявский**