



ГУБЕРНАТОР АРХАНГЕЛЬСКОЙ ОБЛАСТИ

У К А З

от 14 мая 2025 г. № 49-у

г. Архангельск

О внесении изменений в схему размещения, использования и охраны охотничьих угодий на территории Архангельской области

В соответствии с пунктом 1 статьи 34 и статьей 39 Федерального закона от 24 июля 2009 года № 209-ФЗ «Об охоте и о сохранении охотничьих ресурсов и о внесении изменений в отдельные законодательные акты Российской Федерации», пунктами 5 и 11 порядка составления схемы размещения, использования и охраны охотничьих угодий на территории субъекта Российской Федерации, утвержденного приказом Министерства природных ресурсов и экологии Российской Федерации от 31 августа 2010 года № 335, пунктом 1 статьи 4 областного закона от 28 мая 2010 года № 161-13-ОЗ «О реализации органами государственной власти Архангельской области государственных полномочий в сфере охоты и сохранения охотничьих ресурсов» **п о с т а н о в л я ю:**

1. Утвердить прилагаемые изменения, которые вносятся в схему размещения, использования и охраны охотничьих угодий на территории Архангельской области, утвержденную указом Губернатора Архангельской области от 8 ноября 2019 года № 91-у.

2. Настоящий указ вступает в силу со дня его официального опубликования.

**Губернатор
Архангельской области**



А.В. Цыбульский

УТВЕРЖДЕНЫ
указом Губернатора
Архангельской области
от 14 мая 2025 г. № 49-у

**ИЗМЕНЕНИЯ,
которые вносятся в схему размещения, использования и охраны охотничьих угодий
на территории Архангельской области**

1. Абзац первый раздела 1 после слов «акты Российской Федерации»» дополнить словами «(далее – Федеральный закон “Об охоте”»».
2. В разделе 4:
- 1) в подразделе 4.1:
- а) в абзаце третьем слова «настоящим Федеральным законом» заменить словами «Федеральным законом “Об охоте”»;
- б) в абзаце пятом слова «31.12.2016 г.» заменить словами «1 января 2025 года»;
- в) таблицу 4.1 изложить в следующей редакции:

«Таблица 4.1

**Информация о юридических лицах и индивидуальных предпринимателях,
осуществляющих виды деятельности в сфере охотничьего хозяйства**

№ п/п	Наименование юридического лица или фамилия, имя, отчество (при наличии) индивидуального предпринимателя	Адрес, номер контактного телефона, адрес электронной почты	ИНН	Долгосрочная лицензия на пользование животным миром (серия, номер, дата выдачи, срок действия)	Договор о предоставлении в пользование территорий или акваторий (серия, номер, дата заключения, срок действия)	Охотхозяйствен- ное соглашение (серия, номер, срок действия)	Площадь закреп- ленных охотни- чьих угодий, тыс. га
1	2	3	4	5	6	7	8

1	2	3	4	5	6	7	8
1	Вельское районное отделение Архангельской региональной общественной организации охотников и рыболовов	165150, Архангельская область, Вельский муниципальный район, г. Вельск, ул. Южная Слободка, д. 22, к. Б	2907000214	xx-3834 26.01.2009 26.01.2034	-	-	227,0
2	Общество с ограниченной ответственностью «Русский медведь»	161150, Архангельская область, Вельский муниципальный район, сельское поселение Усть-Вельское, дер. Ежевская, д. 26	2907013140	xx-3839 13.03.2009 11.03.2024	-	№ 26, с 16.09.2019 по 16.09.2044 № 40, с 14.03.2024 по 14.03.2073	39,558 66,7
3	Общество с ограниченной ответственностью «Компания Соловки»	164110, Архангельская область, Каргопольский муниципальный округ, г. Каргополь, ул. Советская, д. 53, пом. 2	2901101600	xx-3848 16.11.2009 27.10.2029	-	-	74,4
4	Котласское районное отделение Архангельской региональной общественной организации охотников и рыболовов	165300, Архангельская область, Котласский муниципальный округ, г. Котлас, ул. К. Маркса, д. 33	2913004739	О-0001026 7.10.2007 7.10.2032	-	-	340,0
5	Общество с ограниченной ответственностью «Квазенгское общество охотников»	165230, Архангельская область, Устьянский муниципальный округ, с. Шангалы, ул. Набережная, д. 6, 2	2922006563	О-0001021 21.09.2006 9.08.2031	-	-	11,5
6	Общество с ограниченной ответственностью «Фирма «Русский север»	163002, Архангельская область, г. Архангельск, ул. Стрелковая, д. 15, офис 77	2901166037	0-0001027 07.10.2008 07.10.2018	-	№ 23, с 5.10.2018 по 5.10.2067	42,2
7	Общество с ограниченной ответственностью «Тушмино»	165230, Архангельская область, Устьянский муниципальный округ, с. Шангалы, ул. Ленина, д. 81А, кв. 1	2922007479	XX-3838 16.02.2009 16.02.2024	-	№ 33, с 14.11.2022 по 14.11.2071	105,9
8	Общество с ограниченной ответственностью «Дом лесника»	164284, Архангельская область, Плесецкий муниципальный округ, с. Конеево, ул. Ленинградская, д. 103	2920012635	XX-3843 23.06.2009 23.06.2024	-	№ 43, с 28.05.2024 по 28.05.2073	29,5

1	2	3	4	5	6	7	8
9	Архангельское региональное отделение Военно-охотничьего общества – Общероссийской спортивной общественной организации	163061, Архангельская область, г. Архангельск, Наб. Северной Двины, д. 47, корп. 1	2901069435	XX-3843 30.06.2006 30.06.2016	-	№ 20, с 21.08.2017 по 21.08.2066	7,5
10	Общество с ограниченной ответственностью «Шиллов Починок»	165210, Архангельская область, Устьянский муниципальный округ, раб. пос. Октябрьский, ул. Зеленая, д. 22	2922008000	XX-3849 27.10.2009 27.10.2029	-	-	24,8
11	Общество с ограниченной ответственностью «Ухта-лес»	164144, Архангельская область, Каргопольский муниципальный округ, дер. Ковежское	2911006890	-	-	№ 2, с 19.07.2011 по 18.07.2041	42,8
						№ 32, с 21.10.2021 по 21.10.2070	54,2
12	Общество с ограниченной ответственностью «Северная охота»	164262, Архангельская область, Плесецкий муниципальный округ, раб. пос. Плесецк, ул. Партизанская, зд. 47, пом. 1	2920014262	-	1371 20.06.2012 19.06.2037	№ 5, с 3.05.2012 по 3.05.2037	33,5
13	Общество с ограниченной ответственностью «Сапсан-М»	163020, Архангельская область, г. Архангельск, ул. Мосеев остров, д. 20, корп. 5, каб. 1НП	2901099165	-	-	№ 7, с 6.06.2012 по 6.06.2061	67,5
14	Общество с ограниченной ответственностью «Ритм»	165210, Архангельская область, Устьянский муниципальный округ, раб. пос. Октябрьский, ул. Комсомольская, д. 5, кв. 4	2922005880	-	-	№ 10, с 20.08.2013 по 20.08.2062	29,2
15	Общество с ограниченной ответственностью «Медведь»	165234, Архангельская область, Устьянский муниципальный округ, с. Березник, ул. Молодежная, зд. 20	2922008024	-	-	№ 4, с 26.04.2012 по 4.08.2058	109,8
16	Союз «Устьянское охотхозяйство»	165210, Архангельская область, Устьянский муниципальный округ, раб. пос. Октябрьский, ул. Заводская, д. 6, кв. 49	2922005961	-	-	№ 24, с 5.11.2014 по 5.11.2063	11,1

1	2	3	4	5	6	7	8
17	Общество с ограниченной ответственностью «Помор Хантер»	163020, Архангельская область, г. Архангельск, просп. Никольский, д. 15, стр. 18, офис 2	2901215301	-	1608 21.10.2013 09.09.2062	№ 11, с 9.09.2013 по 9.09.2062	60,1
18	Общество с ограниченной ответственностью «Сюматур»	163000, Архангельская область, г. Архангельск, Наб. Северной Двины, д. 110, корп. 1, кв. 17	2901314542	-	377 09.07.2008 29.12.2031	№ 3, с 18.10.2011 по 18.10.2060	52,2
19	Индивидуальный предприниматель Горьковенко Андрей Гениевич	-	292100272237	-	-	№ 13, с 3.08.2015 по 2.08.2040	30,3
20	Общество с ограниченной ответственностью «Каскад Сервис»	163046, Архангельская область, г. Архангельск, просп. Советских космонавтов, д. 57, офис 305	2903011180	-	-	№ 14, с 1.02.2016 по 2.02.2041	65,3
21	Общество с ограниченной ответственностью «Три медведя»	165234, Архангельская область, Устьянский муниципальный округ, с. Березник, ул. Молодежная, зд. 20, д. 4	2922009042	-	-	№ 15, с 29.04.2016 по 30.04.2065	100,2
22	Общество с ограниченной ответственностью «Логран»	123104, г. Москва, вн. тер. г. муниципальный округ Пресненский, туп. Сытинский, д. 3, этаж/пом. 1/III, ком. 2	7702685157	О0001030 с 02.12.08 по 02.12.2033	-	-	94,6
23	Общество с ограниченной ответственностью «Биармия+»	163045, Архангельская область, г. Архангельск, проезд Первый (Кузнечихинский промузел), д. 13, корп. 1, оф. 10,	2901258055	-	-	№ 16, с 15.12.2016 по 14.12.2065	48,579
						№ 25, с 21.05.2019 по 21.05.2044	0,29
24	Общество с ограниченной ответственностью «Автомобили»	163039, Архангельская область, г. Архангельск, ул. Дорожников, д. 6	2901115427	-	-	№ 19, с 18.08.2017 по 17.08.2042	10,934
25	Общество с ограниченной ответственностью «Севснаб»	163000, Архангельская область, г. Архангельск, ул. Поморская, д. 2, офис 400	2902081570	-	-	№ 18, с 24.07.2017 по 23.07.2042	104,002
						№ 27, с 10.12.2019 по 10.12.2044	38,873

1	2	3	4	5	6	7	8
26	Федеральное государственное автономное образовательное учреждение высшего образования «Северный (Арктический) федеральный университет имени М.В. Ломоносова»	163002, Архангельская область, г. Архангельск, Наб. Северной Двины, д. 17	2901039102	-	-	№ 17, с 17.07.2017 по 16.07.2042	16,212
27	Общество с ограниченной ответственностью «Тимтома»	163057, Архангельская область, г. Архангельск, ул. Дачная, д. 59, пом. 5-Н, пом. 200	2901282971	-	-	№ 22, с 1.09.2018 по 1.09.2043	35,528
28	Местная общественная организация «Общество охотников и рыболовов «Белая гора» Пинежского района Архангельской области	164610, Архангельская область, Пинежский муниципальный округ, пос. Пинега, ул. Кудрина, д. 120, кв.1	2919007849	-	-	№ 24, с 1.10.2018 по 1.10.2043	37,310
29	Общество с ограниченной ответственностью «Спартак»	163016, Архангельская область, г. Архангельск, ул. Тарасова А.П., д. 36	2901236559	-	-	№ 24/1, с 25.04.2019 по 25.04.2044	44,268
30	Общество с ограниченной ответственностью «Простор»	163016, Архангельская область, г. Архангельск, пер. 1-й Ленинградский, д. 15, корп. 6, пом. 3	2901299703	-	-	№ 28, с 12.02.2020 по 12.02.2045	63,141
31	Индивидуальный предприниматель Заболотских Дмитрий Валерьевич	-	290501844199	-	-	№ 29, с 30.12.2020 по 30.12.2045	25,078
32	Индивидуальный предприниматель Сидоров Алексей Борисович	-	291500134007	-	-	№ 33, с 30.11.2021 по 30.11.2046	86,624
33	Общество с ограниченной ответственностью «Вельск Магнум»	165150, Архангельская область, Вельский муниципальный район, дер. Лукинская, ул. Шоссейная, д. 2-д	2907017659	-	-	№ 31, с 7.10.2021 по 7.10.2046	16,549

1	2	3	4	5	6	7	8
34	Общество с ограниченной ответственностью «Буторино»	165234, Архангельская область, Устьянский муниципальный район, с. Березник, ул. Молодежная, зд. 20, офис 3	2922010030	-	-	№ 35, с 27.06.2023 по 27.06.2048	4,53
35	Общество с ограниченной ответственностью «Вариант»	164110, Архангельская область, Каргопольский муниципальный округ, г. Каргополь, ул. Ленинградская, д. 30	2911007195	-	-	№ 36, с 31.10.2023 по 31.10.2048	47,403
36	Общество с ограниченной ответственностью «ОхотЗвероПром Коми»	169200, Республика Коми, муниципальное образование муниципальный округ Княжпогостский, г. Емва, ул. Дзержинского д. 110, пом. 1	1121029341	-	-	№ 37, с 31.10.2023 по 31.10.2048	49,794
37	Индивидуальный предприниматель Постяков Иван Степанович	-	291901164016	-	-	№ 38, с 21.11.2023 по 21.11.2048	45,263
38	Индивидуальный предприниматель Шестаков Иван Александрович	-	291901838240	-	-	№ 39, с 21.11.2023 по 21.11.2048	54,602
39	Общество с ограниченной ответственностью «Няфта»	164751, Архангельская область, Мезенский муниципальный округ, г. Мезень, ул. Песчаная, зд. 1, стр. 2	2917126495	-	-	№ 41, с 21.03.2024 по 21.03.2049	29,732
40	Индивидуальный предприниматель Пузанов Леонид Александрович	-	292301393591	-	-	№ 42, с 16.04.2024 по 16.04.2049	32,508
41	Индивидуальный предприниматель Смирнов Александр Михайлович	-	290540069218	-	-	№ 44, с 15.10.2024 по 15.10.2049	76,701
42	Общество с ограниченной ответственностью «Медведь»	163045, Архангельская область, г. Архангельск, просп. Обводный канал, д. 94, офис 25	2901307986	-	-	№ 43, с 8.10.2024 по 8.10.2049	14,68

»;

г) абзац второй после таблицы 4.1 изложить в следующей редакции:

«В настоящее время на территории Архангельской области находится 113 особо охраняемых природных территорий (110 ООПТ федерального и регионального значения, 3 ООПТ местного значения). В целом ООПТ относятся к различным категориям (государственные природные заповедники – 1, национальные парки – 4, государственные природные заказники – 36, природный парк – 1, памятники природы – 65, дендрологические парки и ботанические сады – 3, ООПТ местного значения – 3).»;

д) таблицу 4.3 изложить в следующей редакции:

«Таблица 4.3

**Перечень государственных природных заказников
регионального значения**

№ п/п	Наименование	Профиль	Год создания	Площадь, га
1	2	3	4	5
Приморский муниципальный округ Архангельской области				
1	Приморский государственный природный ландшафтный заказник регионального значения	Ландшафтный	1998 парк, 2004	385 934,6330
2	Мудьюгский государственный природный ландшафтный заказник регионального значения	Ландшафтный	1996	2 867,2963
3	Двинской государственный природный биологический заказник регионального значения	Биологический	1973	7 200,0004
Приморский муниципальный округ Архангельской области, городской округ «Город Архангельск»				
4	Беломорский государственный природный биологический заказник регионального значения	Биологический	1998	35 451,5097
Приморский муниципальный округ Архангельской области и Мезенский муниципальный округ Архангельской области				
5	Соянский государственный природный биологический заказник регионального значения	Биологический	1983	293 920,7500
Пинежский муниципальный округ Архангельской области				
6	Пучкомский государственный природный ландшафтный заказник регионального значения	Ландшафтный	1996	11 911,3646
7	Веркольский государственный природный ландшафтный заказник регионального значения	Ландшафтный	1988	46 521,0000
8	Кулойский государственный природный биологический заказник регионального значения	Биологический	1994	28 540,9089
9	Монастырский государственный природный биологический заказник регионального значения	Биологический	1975	15 924,4740
10	Сурский государственный природный биологический заказник регионального значения	Биологический	1975	14 137,6376
11	Государственный природный комплексный (ландшафтный) заказник регионального значения «Железные ворота»	Комплексный (ландшафтный)	1991	19 245,6050

1	2	3	4	5
Онежский муниципальный округ Архангельской области				
12	Кожозерский государственный природный ландшафтный заказник регионального значения	Ландшафтный	1992	203 094,8622
Холмогорский муниципальный округ Архангельской области				
13	Чугский государственный природный ландшафтный заказник регионального значения	Ландшафтный	1996	7 911,7307
14	Сийский государственный природный биологический заказник регионального значения	Биологический	1988	43 000,0000
Ленский муниципальный район Архангельской области				
15	Яренский государственный природный биологический заказник регионального значения	Биологический	1975	37 375,2327
16	Ленский государственный природный ландшафтный заказник регионального значения	Ландшафтный	1993	16 717,205
Лешуконский муниципальный округ Архангельской области				
17	Усть-Четласский государственный природный ландшафтный заказник регионального значения	Ландшафтный	1987	2 501,5364
18	Онский государственный природный биологический заказник регионального значения	Биологический	1976	19 107,323
Каргопольский муниципальный округ Архангельской области				
19	Лачский государственный природный биологический заказник регионального значения	Биологический	1971	8 800,0000
20	Филатовский государственный природный биологический заказник регионального значения	Биологический	1975	17 109,3217
21	Государственный природный комплексный (ландшафтный) заказник регионального значения «Лекшмох»	Комплексный (ландшафтный)	2019	25 248,7000
Вельский муниципальный район Архангельской области				
22	Важский государственный природный биологический заказник регионального значения	Биологический	1976	14 196,0262
Вилегодский муниципальный округ Архангельской области				
23	Вилегодский государственный природный биологический заказник регионального значения	Биологический	1986	27 149,4400
Виноградовский муниципальный округ Архангельской области				
24	Клоновский государственный природный биологический заказник регионального значения	Биологический	1980	37 806,4338
Коношский муниципальный район Архангельской области				
25	Коношский государственный природный биологический заказник регионального значения	Биологический	1976	8 026,0006
Котласский муниципальный округ Архангельской области				
26	Котласский государственный природный биологический заказник регионального значения	Биологический	2002	12 456,4900
27	Сольвычегодский государственный природный биологический заказник регионального значения	Биологический	1970	4 585,5745

1	2	3	4	5
Красноборский муниципальный округ Архангельской области				
28	Шиловский государственный природный биологический заказник регионального значения	Биологический	1969	53 526,0000
Красноборский муниципальный округ Архангельской области и Верхнетоемский муниципальный округ Архангельской области				
29	Уфтюго-Илешский государственный природный комплексный (ландшафтный) заказник регионального значения	Комплексный (ландшафтный)	2015	78 748,4451
Няндомский муниципальный округ Архангельской области				
30	Шултусский государственный природный биологический заказник регионального значения	Биологический	1975	11 415,6800
Плесецкий муниципальный округ Архангельской области				
31	Плесецкий государственный природный биологический заказник регионального значения	Биологический	1981	21 143,2900
32	Пермиловский государственный природный геологический заказник регионального значения	Геологический	1994	174 883,4000
Устьянский муниципальный округ Архангельской области				
33	Устьянский государственный природный биологический заказник регионального значения	Биологический	1988	6 194,2965
Шенкурский муниципальный округ Архангельской области				
34	Селенгинский государственный природный биологический заказник регионального значения	Биологический	1975	6 595,4827
Верхнетоемский, Виноградовский, Пинежский и Холмогорский муниципальные округа Архангельской области				
35	Двинско-Пинежский государственный природный комплексный (ландшафтный) заказник регионального значения	Комплексный/Ландшафтный	2019	300 420,0000
Мезенский муниципальный округ Архангельской области				
36	Пёзский государственный природный ландшафтный заказник регионального значения	Ландшафтный	2023	411 765,8800

е) дополнить таблицей 4.3.1 следующего содержания:

«Таблица 4.3.1

**Перечень природных парков регионального значения
Архангельской области**

№ п/п	Наименование	Площадь, га	Год образования
1	Звозский государственный природный парк регионального значения	6099	2023

ж) таблицу 4.4 изложить в следующей редакции:

«Таблица 4.4

**Перечень памятников природы регионального значения
Архангельской области**

№ п/п	Наименование	Год образо- вания	Площадь, га
1	2	3	4
Муниципальный округ Архангельской области «Город Северодвинск»			
1	Памятник природы регионального значения «Урочище «Куртяево»	1989	150,3600
Приморский муниципальный округ Архангельской области			
2	Памятник природы регионального значения «Лахтинский лес»	1989	24,8000
3	Памятник природы регионального значения «Ширшинский лес»	1989	477,4871
4	Памятник природы регионального значения «Талажский сосновый бор»	1989	36,2000
5	Памятник природы регионального значения «Пихты под Архангельском»	1991	1,0650
Онежский муниципальный округ Архангельской области			
6	Памятник природы регионального значения «Участок соснового леса»	1987	30,0000
7	Памятник природы регионального значения «Участок лиственничного леса с выражением в плане «Слава КПСС»	1987	1,0000
8	Памятник природы регионального значения «Участок лиственничного леса с выражением в плане «Ленину – слава»	1987	5,0000
9	Памятник природы регионального значения «Сосновая роща»	1987	3,0000
10	Памятник природы регионального значения «Талецкий ключ»	1987	0,3000
11	Памятник природы регионального значения «Участок «Падун»	1987	6,0000
Вельский муниципальный район Архангельской области			
12	Памятник природы регионального значения «Вороновская роща»	1987	8,4000
13	Памятник природы регионального значения «Аргуновский сосновый бор»	1987	3,8000
14	Памятник природы регионального значения «Рылковский бор»	1987	128,2000
15	Памятник природы регионального значения «Комсомольский сосновый бор»	1987	70,9000
16	Памятник природы регионального значения «Кореневский сосновый бор»	1987	166,4000
17	Памятник природы регионального значения «Березниковский сосновый бор»	1987	46,8352
18	Памятник природы регионального значения «Шунемский бор»	1987	116,1000
19	Памятник природы регионального значения «Тёгринский лес»	1987	287,2000
20	Памятник природы регионального значения «Благовещенский бор»	1987	50,1000
21	Памятник природы регионального значения «Зеленый бор»	1987	79,1000
22	Памятник природы регионального значения «Сосновый бор Круж»	1989	253,5000
23	Памятник природы регионального значения «Качаевский (Головковский) сосновый бор»	1989	17,5000
24	Памятник природы регионального значения «Сосновый бор «Мяндач»	1989	24,0000
25	Памятник природы регионального значения «Палкинский бор»	1989	10,1000

1	2	3	4
26	Памятник природы регионального значения «Исполиновский бор»	1989	89,0000
27	Памятник природы регионального значения «Тиманевский бор»	1989	247,0000
28	Памятник природы регионального значения «Тарасовский сосновый бор»	1989	95,5000
Виноградовский муниципальный округ Архангельской области			
29	Памятник природы регионального значения «Лесные культуры кедра Совеи горы»	1991	18,0000
Каргопольский муниципальный округ Архангельской области			
30	Памятник природы регионального значения «Роща Зеленая»	1991	39,0000
31	Памятник природы регионального значения «Урочище «Игумениха»	1991	30,0000
32	Памятник природы регионального значения «Река Ена с прибрежной полосой»	1991	389,0000
33	Памятник природы регионального значения «Источник минеральных вод (сероводородный)»	1991	2,0000
34	Памятник природы регионального значения «Урочище «Остров Черный»	1991	162,0000
35	Памятник природы регионального значения «Озеро Малое Шуйское»	1991	700,0000
36	Памятник природы регионального значения «Сосна у д. Чурьега»	1991	Единственное дерево
37	Памятник природы регионального значения «Береза у деревни Лохово»	1991	Единственное дерево
38	Памятник природы регионального значения «Сосновая роща у д. Медведево»	1991	0,3000
39	Памятник природы регионального значения «Кедровые посадки у д. Никифорово»	1991	0,5957
40	Памятник природы регионального значения «Болото “Пиково” (“Тыково”))»	1991	1100,0000
41	Памятник природы регионального значения «Болото «Вакханник»	1991	46,0000
Красноборский муниципальный округ Архангельской области			
42	Памятник природы регионального значения «Чурозеро»	1991	278,7500
43	Памятник природы регионального значения «Лесные культуры сосны (ручной посев) 1958 г.»	1991	3,0000
44	Памятник природы регионального значения «Лесные культуры сосны по вырубке 1959 г.»	1991	45,0000
45	Памятник природы регионального значения «Лесные культуры кедра (ручной посев) 1956 г.»	1991	4,0000
46	Памятник природы регионального значения «Лесные культуры кедра 1965 г.»	1991	0,9000
47	Памятник природы регионального значения «Лесные культуры сосны (ручной посев) 1939 г.»	1991	8,0260
48	Памятник природы регионального значения «Естественные насаждения сосны»	1991	58,0371
49	Памятник природы регионального значения «Естественные посадки ели с примесью березы и сосны (Двенадцать ключей)»	1991	30,0370

1	2	3	4
50	Памятник природы регионального значения «Естественные насаждения – сосновый бор с примесью еловых насаждений»	1991	108,0535
51	Памятник природы регионального значения «Естественные насаждения ели с примесью березы и ольхи»	1991	14,2100
52	Памятник природы регионального значения «Сосновый бор»	1991	42,3260
53	Памятник природы регионального значения «Естественная аллея липы»	1991	2,0000
54	Памятник природы регионального значения «Кедровый сад»	1991	0,3125
Лешуконский муниципальный округ Архангельской области			
55	Памятник природы регионального значения «Шегмас» – ботанический»	1989	5,0000
Плесецкий муниципальный округ Архангельской области			
56	Памятник природы регионального значения «Лиственничная роща»	2004	65,0000
57	Памятник природы регионального значения «Опытные лесные культуры сосны С.В. Алексеева 1927 – 1930 гг.»	2004	32,0000
58	Памятник природы регионального значения «Опытные лесные культуры сосны С.В. Алексеева 1949 г.»	2004	14,0000
59	Памятник природы регионального значения «Рубки ухода С.В. Алексеева 1951 г.	2004	5,6000
60	Памятник природы регионального значения «Кальозеро»	2004	201,0000
Пинежский муниципальный округ Архангельской области			
61	Памятник природы регионального значения «Голубинский карстовый массив»	2005	227,5800
62	Памятник природы регионального значения «Пещера «Водная»	1986	6,6000
63	Памятник природы регионального значения «Пещера «Кулогорская Троя»	1986	50,8000
64	Памятник природы регионального значения «Пещера «Кулогорская-5»	1986	17,0000
Коношский муниципальный район Архангельской области			
65	Памятник природы регионального значения «Туровский лес»	2023	358,7954

з) дополнить таблицей 4.4.1 следующего содержания:

«Таблица 4.4.1

Перечень особо охраняемых природных территорий местного значения

№ п/п	Наименование	Год образования	Площадь, га
1	Природно-исторический комплекс местного значения «Парк памяти»	2013	0,700
2	Памятник природы местного значения «Кедровая роща в г. Коряжма»	1979	1,964
3	Природный рекреационный комплекс «Сосновый бор острова Ягры» местного значения	2002	184,390

2) в подразделе 4.2:

а) абзац второй изложить в следующей редакции:

«На территории Архангельской области по состоянию на 1 января 2025 года заключено 40 охотхозяйственных соглашений с 36 охотпользователями, шесть охотпользователей осуществляют право долгосрочного пользования животным миром на основании шести долгосрочных лицензий на пользование животным миром в отношении охотничьих ресурсов.»;

б) в абзаце третьем слова «Приказа от 06.08.2010 г. № 306» заменить словами «к описанию границ охотничьих угодий, утвержденных приказом Министерства природных ресурсов и экологии Российской Федерации от 6 августа 2010 года № 306.».

3. В абзаце семнадцатом подраздела 5.2 раздела 5:

1) слова «16 ноября 2010 года № 512» заменить словами «24 июля 2020 года № 477»;

2) слова «области “Об определении видов и параметров охоты”» заменить словами «области от 16 октября 2012 года № 152-у “Об определении видов разрешенной охоты и ограничений осуществления охоты в охотничьих угодьях на территории Архангельской области (за исключением особо охраняемых территорий федерального значения)”».

4. В разделе 6:

1) абзац тридцатый подраздела «Определение приоритетных направлений развития охотничьего хозяйства Архангельской области» подраздела 6.1 изложить в следующей редакции:

«3) Положение о федеральном государственном охотничьем контроле (надзоре), утвержденное постановлением Правительства Российской Федерации от 30 июня 2021 года № 1065, Положение о федеральном государственном контроле (надзоре) в области охраны, воспроизводства и использования объектов животного мира и среды их обитания, утвержденное постановлением Правительства Российской Федерации от 30 июня 2021 года № 1094. Контрольные (надзорные) мероприятия проводятся в соответствии с указанными в настоящем подпункте нормативными правовыми актами.»;

2) в абзаце втором после таблицы 6.2 подраздела 6.2 слова «Минприроды России от 30.04.2010 г. № 138 “Об утверждении нормативов допустимого изъятия охотничьих ресурсов и нормативов численности охотничьих ресурсов в охотничьих угодьях”» заменить словами «нормативам допустимого изъятия охотничьих ресурсов, утвержденным приказом Министерства природных ресурсов и экологии Российской Федерации от 27 января 2022 года № 49»;

3) подраздел 6.5 дополнить текстом следующего содержания:

«В соответствии с пунктом 69.1 Правил охоты, утвержденных приказом Министерства природных ресурсов и экологии Российской Федерации от 24 июля 2020 года № 477, постановлением министерства природных ресурсов и лесопромышленного комплекса Архангельской области также созданы следующие зоны охраны охотничьих ресурсов в общедоступных охотничьих угодьях Архангельской области:

1. Зона охраны охотничьих ресурсов «Кега» площадью 1713,0 га в границах:

северная – от северо-западного угла квартала 1 Лайского участкового лесничества Северодвинского лесничества (далее – Лайское участковое лесничество) по северным границам кварталов 1, 2, 3, 4 и 5 Лайского участкового лесничества до северо-восточного угла квартала 5 Лайского участкового лесничества;

восточная – от северо-восточного угла квартала 5 Лайского участкового лесничества по восточным просекам кварталов 5 и 6 Лайского участкового лесничества до юго-восточного угла квартала 6 Лайского участкового лесничества;

южная – от юго-восточного угла квартала 6 Лайского участкового лесничества по южным просекам кварталов 6, 3, 2 и 1 Лайского участкового лесничества до юго-западного угла квартала 1 Лайского участкового лесничества;

западная – от юго-западного угла квартала 1 Лайского участкового лесничества по западной его границе до северо-западного его угла.

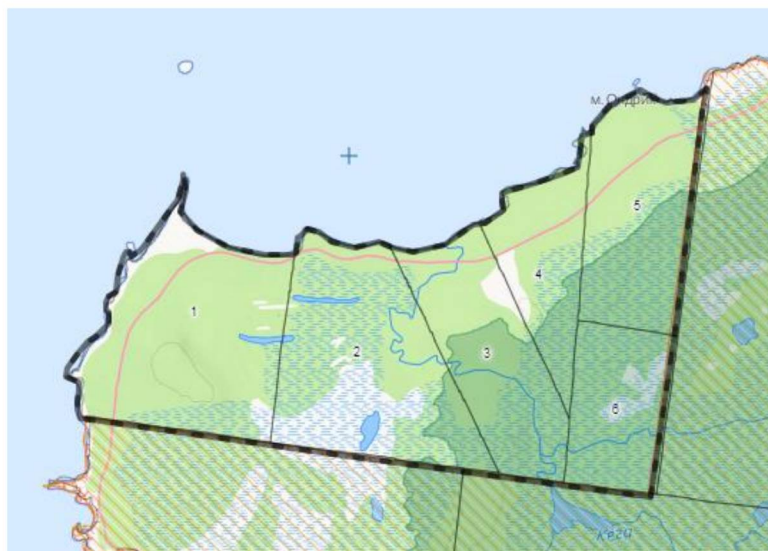

Зона охраны охотничьих ресурсов «Кега»

2. Зона охраны охотничьих ресурсов «Летний Наволок» площадью 1203,2 га в границах:

северная – от северо-западного угла квартала 7 Лайского участкового лесничества по северным границам кварталов 7, 8, 9, 10, 11 и 12 Лайского участкового лесничества до северо-восточного угла квартала 12 Лайского участкового лесничества;

восточная – от северо-восточного угла квартала 12 Лайского участкового лесничества по восточной его просеке до юго-восточного его угла;

южная – от юго-восточного угла квартала 12 Лайского участкового лесничества по южным просекам кварталов 12, 11, 10, 9, 8 и 7 Лайского участкового лесничества до юго-западного угла квартала 7 Лайского участкового лесничества;

западная – от юго-западного угла квартала 7 Лайского участкового лесничества по западной его просеке до северо-западного его угла.

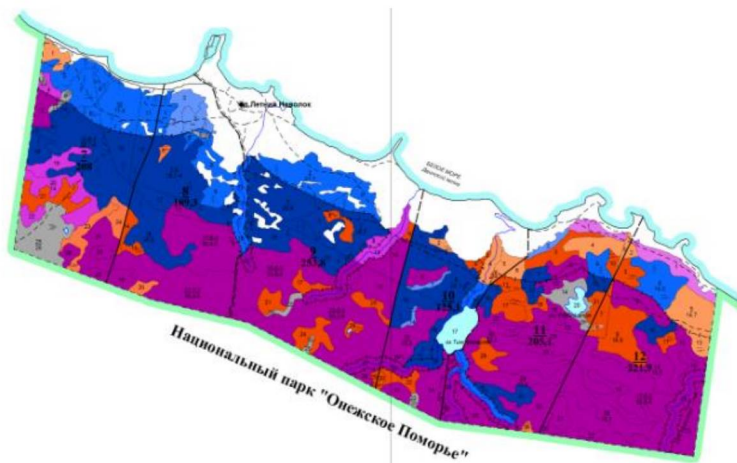

Зона охраны охотничьих ресурсов «Летний Наволок»

3. Зона охраны охотничьих ресурсов «Лопатка» площадью 1431,1 га в границах:

северная — от северо-западного угла квартала 13 Лайского участкового лесничества по северной его просеке до северо-восточного его угла;

восточная — от северо-восточного угла квартала 13 Лайского участкового лесничества по восточным просекам кварталов 13, 14, 15 и 16 Лайского участкового лесничества до юго-восточного угла квартала 16 Лайского участкового лесничества;

южная — от юго-восточного угла квартала 16 Лайского участкового лесничества по южной его просеке до юго-западного его угла;

западная — от юго-западного угла квартала 16 Лайского участкового лесничества по западным границам кварталов 16, 15, 14 и 13 Лайского участкового лесничества до северо-западного угла квартала 13 Лайского участкового лесничества.



Зона охраны охотничьих ресурсов «Лопатка»

4. Зона охраны охотничьих ресурсов «Летняя Золотица» площадью 1235,6 га в границах:

северная – от северо-западного угла квартала 19 Лайского участкового лесничества по северным границам кварталов 19 и 17 Лайского участкового лесничества до северо-восточного угла квартала 17 Лайского участкового лесничества;

восточная – от северо-восточного угла квартала 17 Лайского участкового лесничества по восточной просеке квартала 17 Лайского участкового лесничества до пересечения с северной просекой квартала 18 Лайского участкового лесничества, далее по северной просеке квартала 18 Лайского участкового лесничества до северо-восточного его угла, по западной просеке квартала 18 Лайского участкового лесничества до пересечения с северной просекой квартала 22 Лайского участкового лесничества, далее по северной границе квартала 22 Лайского участкового лесничества до северо-восточного его угла, по восточной просеке квартала 22 Лайского участкового лесничества до юго-восточного его угла;

южная – от юго-восточного угла квартала 22 Лайского участкового лесничества по южным просекам кварталов 22, 21 и 20 Лайского участкового лесничества до юго-западного угла квартала 20 Лайского участкового лесничества;

западная – от юго-западного угла квартала 20 Лайского участкового лесничества по западным просекам кварталов 20 и 19 Лайского участкового лесничества до северо-западного угла квартала 19 Лайского участкового лесничества.



Зона охраны охотничьих ресурсов «Летняя Золотица»

5. Зона охраны охотничьих ресурсов «Пушлахта» площадью 2991,8 га в границах:

северная — от северо-западного угла квартала 23 Лайского участкового лесничества по северным просекам кварталов 23 и 24 Лайского участкового лесничества до северо-восточного угла квартала 24 Лайского участкового лесничества, далее по восточной просеке квартала 24 Лайского участкового лесничества до северо-западного угла квартала 27 Лайского участкового лесничества, по северным просекам кварталов 27 и 28 Лайского участкового лесничества до северо-восточного угла квартала 28 Лайского участкового лесничества;

восточная — от северо-восточного угла квартала 28 Лайского участкового лесничества по восточным просекам кварталов 28, 31 и 35 Лайского участкового лесничества;

южная — от юго-восточного угла квартала 35 Лайского участкового лесничества по южным границам кварталов 35, 34, 33 и 32 Лайского участкового лесничества до юго-западного угла квартала 32 Лайского участкового лесничества;

западная — от юго-западного угла квартала 32 Лайского участкового лесничества по западной границе квартала 32 Лайского участкового лесничества до северо-западного угла квартала 32 Лайского участкового лесничества от северо-западного угла квартала 32 Лайского участкового лесничества по северо-западным границам кварталов 32 и 33 Лайского участкового лесничества, далее по юго-западным границам кварталов 34 и 29 Лайского участкового лесничества до юго-западного угла квартала 25 Лайского участкового лесничества, далее по западным просекам кварталов 25 и 23 до северо-западного угла квартала 23 Лайского участкового лесничества.

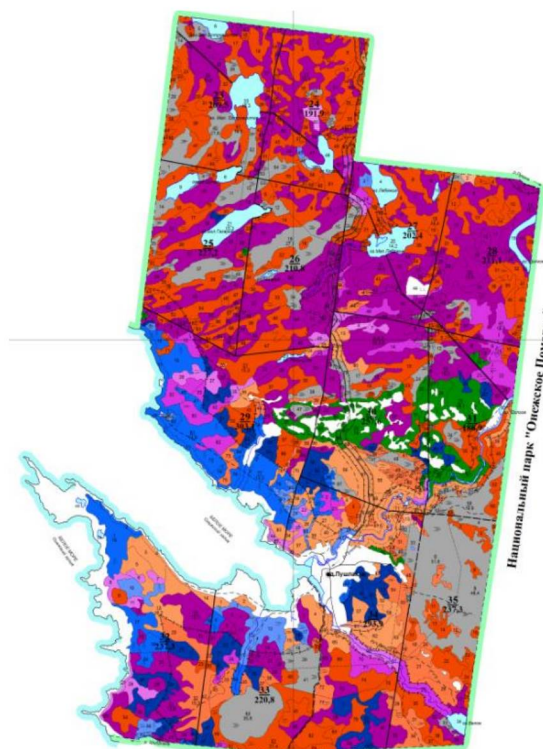

Зона охраны охотничьих ресурсов «Пушлахта»

6. Зона охраны охотничьих ресурсов «Лопшеньга» площадью 2918,3 га в границах:

северная — от северо-западного угла квартала 36 Лайского участкового лесничества по северной просеке квартала 36 Лайского участкового лесничества до северо-восточного угла квартала 36 Лайского участкового лесничества;

восточная — от северо-восточного угла квартала 36 Лайского участкового лесничества по восточным границам кварталов 36, 37, 38, 40 и 45 Лайского участкового лесничества до юго-восточного угла квартала 45 Лайского участкового лесничества;

южная — от юго-восточного угла квартала 45 Лайского участкового лесничества по южным просекам кварталов 45, 44, 43, 42 и 41 Лайского участкового лесничества до юго-западного угла квартала 41 Лайского участкового лесничества;

западная — от юго-западного угла квартала 41 Лайского участкового лесничества по западным и северным его просекам, по западной просеке квартала 39 Лайского участкового лесничества до северо-западного угла квартала 39 Лайского участкового лесничества, далее по северным просекам кварталов 39 и 40 Лайского участкового лесничества до юго-западного угла квартала 38 Лайского участкового лесничества, по западным просекам кварталов 38, 37 и 36 Лайского участкового лесничества до северо-западного угла квартала 36 Лайского участкового лесничества.

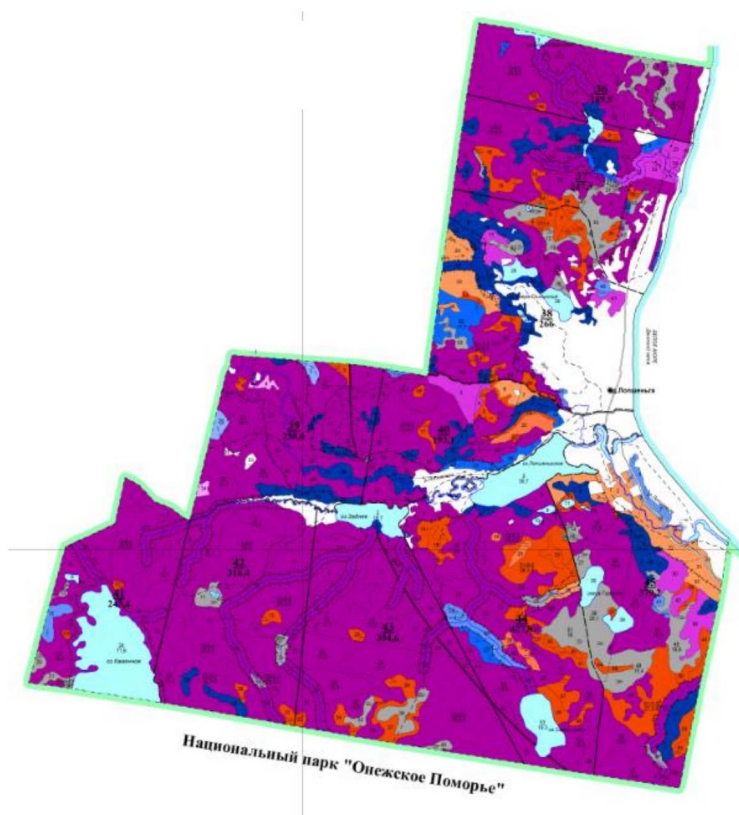

Зона охраны охотничьих ресурсов «Лопшеньга»

7. Зона охраны охотничьих ресурсов «Яреньга» площадью 2147,4 га в границах:

северная — от северо-западного угла квартала 46 Лайского участкового лесничества по северным границам кварталов 46 и 47 Лайского участкового лесничества до северо-восточного угла квартала 47 Лайского участкового лесничества;

восточная — от северо-восточного угла квартала 47 Лайского участкового лесничества по восточной, южной и восточной просекам квартала 47 Лайского участкового лесничества, далее по восточным просекам кварталов 49 и 52 Лайского участкового лесничества до юго-восточного угла квартала 52;

южная — от юго-восточного угла квартала 52 Лайского участкового лесничества по южной просеке кварталов 52 и 50 Лайского участкового лесничества до юго-западного угла квартала 50 Лайского участкового лесничества;

западная — от юго-западного угла квартала 50 Лайского участкового лесничества по западной просеке кварталов 50, 51, 48 и 46 Лайского участкового лесничества до северо-западного угла квартала 46 Лайского участкового лесничества.

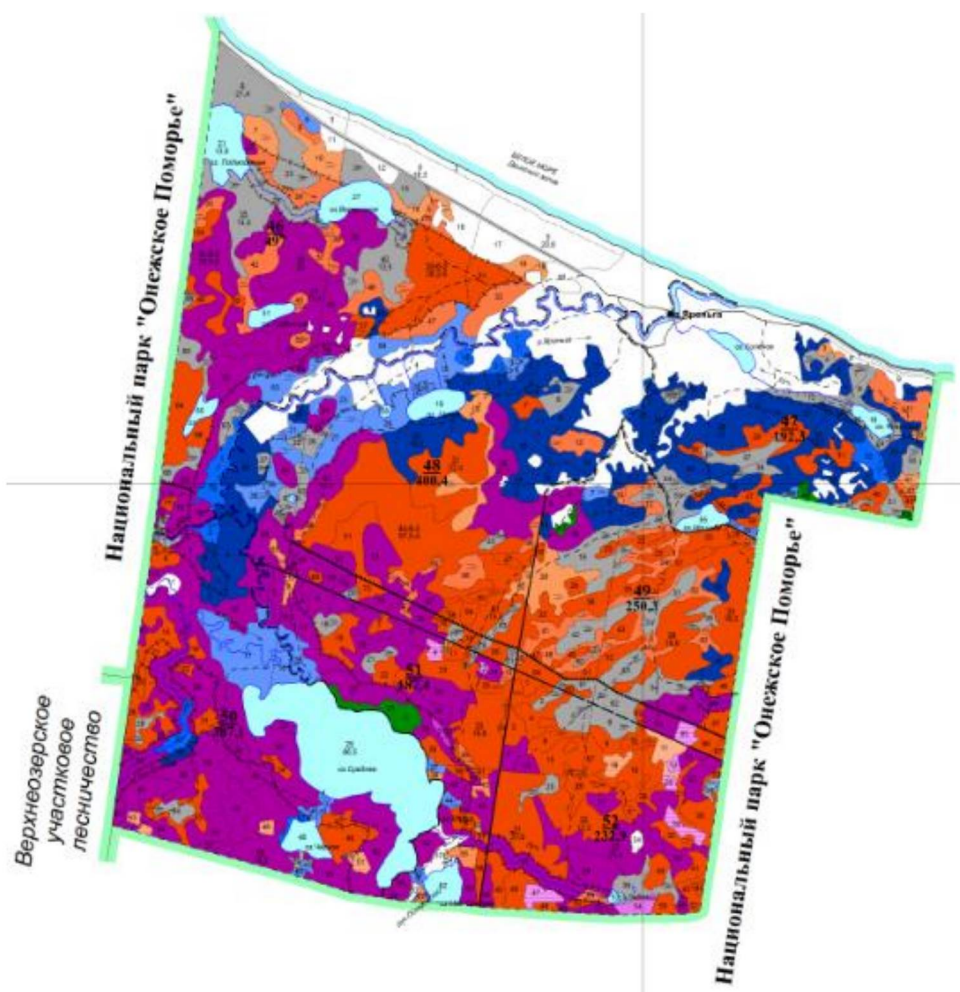

Зона охраны охотничьих ресурсов «Яреньга»

8. Зона охраны охотничьих ресурсов «Сосновка» площадью 692,6 га в границах квартала 53 Лайского участкового лесничества.

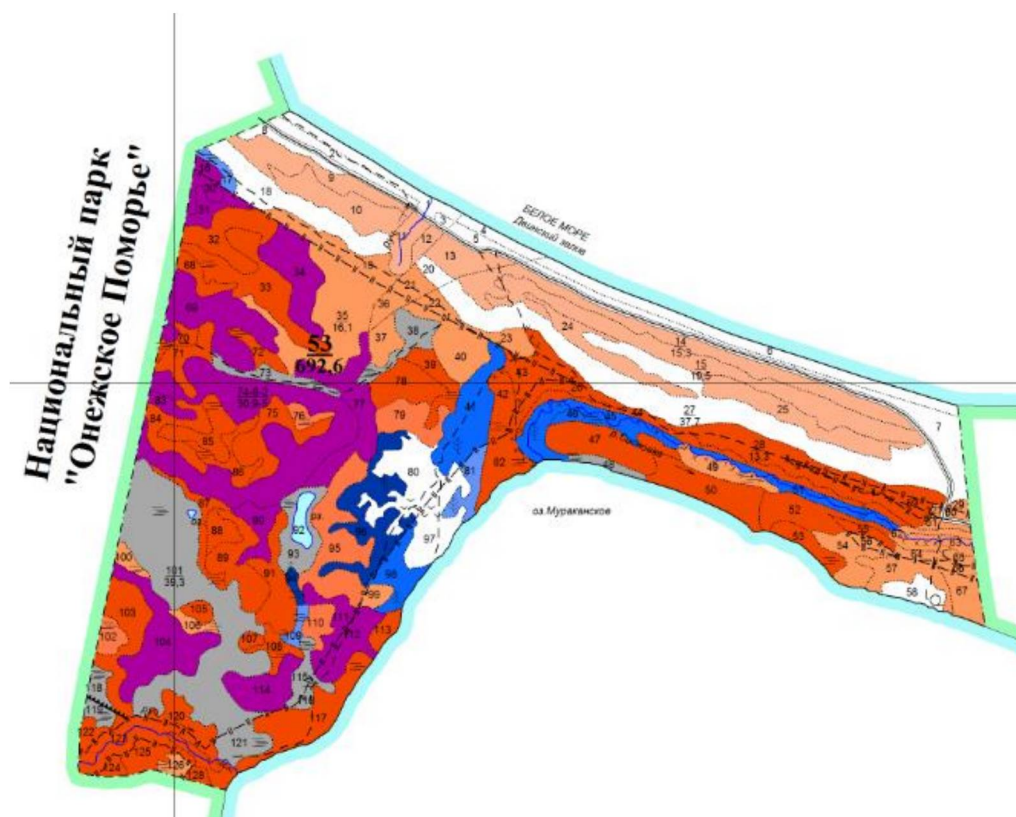

Зона охраны охотничьих ресурсов «Сосновка»

9. Зона охраны охотничьих ресурсов «Мураканское» площадью 748,5 га в границах квартала 54 Лайского участкового лесничества.

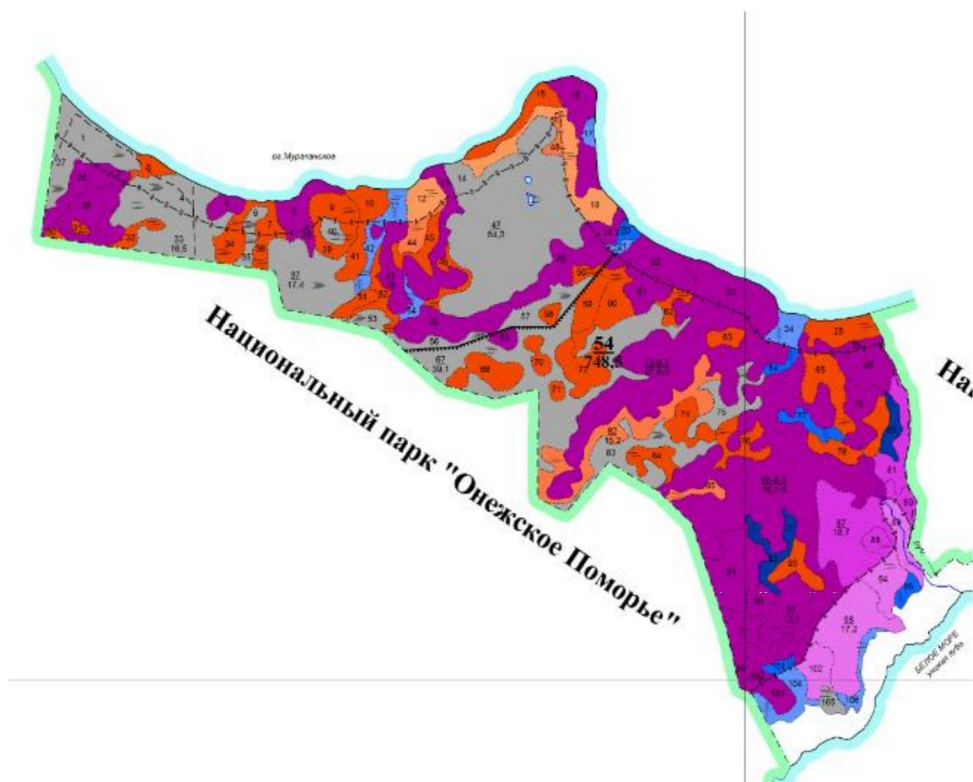

Зона охраны охотничьих ресурсов «Мураканское»

10. Зона охраны охотничьих ресурсов «Кислуха» площадью 89,1 га в границах квартала 55 Лайского участкового лесничества.

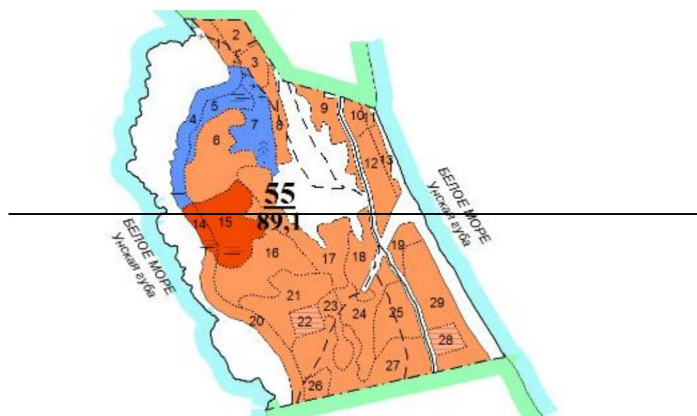

Зона охраны охотничьих ресурсов “Кислуха”».

5. В разделе 7:

1) в абзаце восьмом подраздела 7.2 слова «приказом Минприроды России от 31 декабря 2010 года № 570 “Об утверждении порядка выдачи разрешений на проведение акклиматизации, переселения или гибридизации охотничьих ресурсов, отказа в их выдаче или их аннулирования, формы такого разрешения, а также порядка ведения государственного реестра разрешений на проведение акклиматизации, переселения или гибридизации охотничьих ресурсов”» заменить словами «Порядком подачи заявления о получении разрешения на проведение акклиматизации, переселения или гибридизации охотничьих ресурсов, перечня документов, представляемых одновременно с таким заявлением, порядком принятия решения о выдаче такого разрешения или об отказе в его выдаче, порядком аннулирования такого разрешения, утвержденным приказом Министерства природных ресурсов и экологии Российской Федерации от 8 сентября 2023 года № 588»;

2) в подразделе 7.3:

а) в абзацах первом и третьем слова «от 24.04.2009 № 209-ФЗ» заменить словами «“Об охоте”»;

б) в абзаце пятом слова «утвержден приказом Министерства природных ресурсов и экологии Российской Федерации от 10 ноября 2010 г. № 491 “Об утверждении перечня ветеринарно-профилактических и противоэпизоотических мероприятий по защите охотничьих ресурсов от болезней” и» заменить словами «в соответствии с Законом Российской Федерации от 14 мая 1993 года № 4979-1 “О ветеринарии”, статьей 7 областного закона от 8 ноября 2006 года № 265-13-ОЗ “О реализации государственных полномочий Архангельской области в сфере эпизоотического и ветеринарно-санитарного благополучия и обращения с животными”, ветеринарными правилами осуществления профилактических, диагностических, лечебных, ограничительных и иных мероприятий, установления и отмены на территории Российской Федерации карантина и иных ограничений, направленными на предотвращение распространения и ликвидацию очагов заразных и иных болезней животных, утвержденными приказом Министерства сельского хозяйства Российской Федерации»;

в) в абзаце девятом подраздела «Африканская чума свиней (АЧС)» слова «Планом действий по предотвращению заноса на территорию Российской

Федерации африканской чумы свиней и ее распространения на территории Российской Федерации, утвержденным распоряжением Правительства Российской Федерации от 30.09.2016 г. № 2048-р» заменить словами «Планом мероприятий («дорожной картой») по совершенствованию системы ветеринарной безопасности Российской Федерации, утвержденным распоряжением Правительства Российской Федерации от 7 декабря 2022 года № 3789-р»;

3) дополнить подразделом 7.5.1 следующего содержания:

«7.5.1. Нормы допустимой добычи охотничьих ресурсов, в отношении которых не устанавливается лимит добычи

Постановлением министерства природных ресурсов и лесопромышленного комплекса Архангельской области от 1 апреля 2022 года № 6п утверждены следующие нормы допустимой добычи охотничьих ресурсов на территории Архангельской области на одного охотника в период весенней охоты (кроме видов, занесенных в Красную книгу Российской Федерации и Красную книгу Архангельской области):

на территории Архангельской области (за исключением архипелага Новая Земля): гусь, казарка – 20 штук, селезень уток – 10 штук, селезень уток с использованием живых подсадных (манных) уток – 20 штук, вальдшнеп – 10 штук;

на территории архипелага Новая Земля: гусь, казарка – 20 штук, селезень уток – 20 штук.»;

4) в подразделе 7.6:

а) абзацы первый и второй изложить в следующей редакции:

«Согласно части 7 статьи 36 Федерального закона № 209-ФЗ учет охотничьих ресурсов, в отношении которых устанавливаются лимит добычи и квота их добычи, осуществляется на основании научно обоснованных методик, не являющихся нормативными правовыми актами, рекомендованными уполномоченным федеральным органом исполнительной власти и размещенными на официальном сайте Министерства природных ресурсов и экологии Российской Федерации в информационно-телекоммуникационной сети «Интернет». В соответствии с частью 8 статьи 36 Федерального закона № 209-ФЗ учет охотничьих ресурсов, видов или групп видов охотничьих ресурсов, в отношении которых лимит добычи и квота их добычи не устанавливаются, не осуществляется на основании имеющихся научных подходов для видов или групп видов охотничьих ресурсов.

На сайте Министерства природных ресурсов и экологии Российской Федерации (в разделе «Документы» «Методические документы») размещены четыре методики учета численности охотничьих ресурсов, утвержденные приказом Федерального государственного бюджетного учреждения «Федеральный научно-исследовательский центр развития охотничьего хозяйства» (далее – ФГБУ «ФНИЦ Охота») от 22 ноября 2023 года № 49 (методика учета численности охотничьих ресурсов методом зимнего маршрутного учета, методика учета численности охотничьих ресурсов методом шумового прогона, методика учета численности охотничьих ресурсов в местах искусственных концентраций, методика учета численности охотничьих ресурсов методом авиаучета).»;

б) абзац первый подраздела «Зимний маршрутный учет» изложить в следующей редакции:

«Как следует из пункта 1 методики учета численности охотничьих ресурсов методом зимнего маршрутного учета, утвержденной приказом ФГБУ «ФНИЦ Охота» от 22 ноября 2023 года № 49 (далее – методика), методика применяется для определения численности отдельных видов охотничьих ресурсов.».

6. Раздел «Общедоступные охотничьи угодья (не планируемые к закреплению) Приморского района» приложения Б дополнить подразделами «Участок № 5» – «Участок № 14» следующего содержания:

«Участок № 5

Площадь 1713,0 га

Участок, расположенный в 1 – 6 кварталах Лайского участкового лесничества Северодвинского лесничества в границах Приморского муниципального округа Архангельской области (далее – Лайское участковое лесничество) в границах:

северная – от северо-западного угла квартала 1 Лайского участкового лесничества Северодвинского лесничества (далее – Лайское участковое лесничество) по северным границам кварталов 1, 2, 3, 4 и 5 Лайского участкового лесничества до северо-восточного угла квартала 5 Лайского участкового лесничества;

восточная – от северо-восточного угла квартала 5 Лайского участкового лесничества по восточным просекам кварталов 5 и 6 Лайского участкового лесничества до юго-восточного угла квартала 6 Лайского участкового лесничества;

южная – от юго-восточного угла квартала 6 Лайского участкового лесничества по южным просекам кварталов 6, 3, 2, 1 Лайского участкового лесничества до юго-западного угла квартала 1 Лайского участкового лесничества;

западная – от юго-западного угла квартала 1 Лайского участкового лесничества по западной его границе до северо-западного его угла.

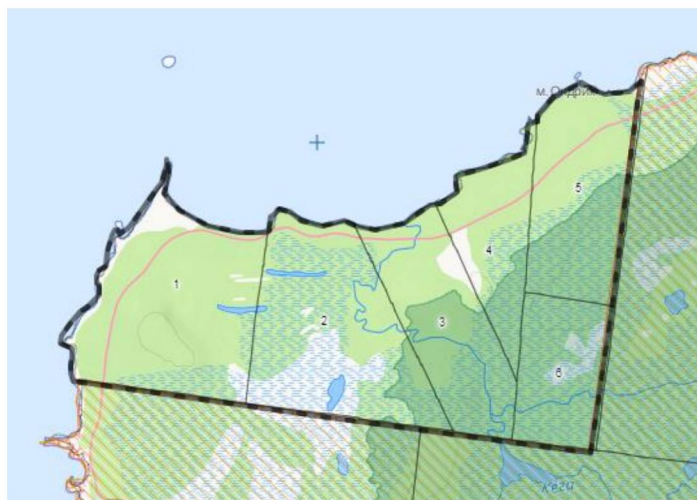

Участок № 5 общедоступных охотничьих угодий Приморского района

Участок № 6

Площадь 1203,2 га

Участок, расположенный в 7 – 12 кварталах Лайского участкового лесничества в границах:

северная – от северо-западного угла квартала 7 Лайского участкового лесничества по северным границам кварталов 7, 8, 9, 10, 11 и 12 Лайского участкового лесничества до северо-восточного угла квартала 12 Лайского участкового лесничества;

восточная – от северо-восточного угла квартала 12 Лайского участкового лесничества по восточной его просеке до юго-восточного его угла;

южная – от юго-восточного угла квартала 12 Лайского участкового лесничества по южным просекам кварталов 12, 11, 10, 9, 8 и 7 Лайского участкового лесничества до юго-западного угла квартала 7 Лайского участкового лесничества;

западная – от юго-западного угла квартала 7 Лайского участкового лесничества по западной его просеке до северо-западного его угла.

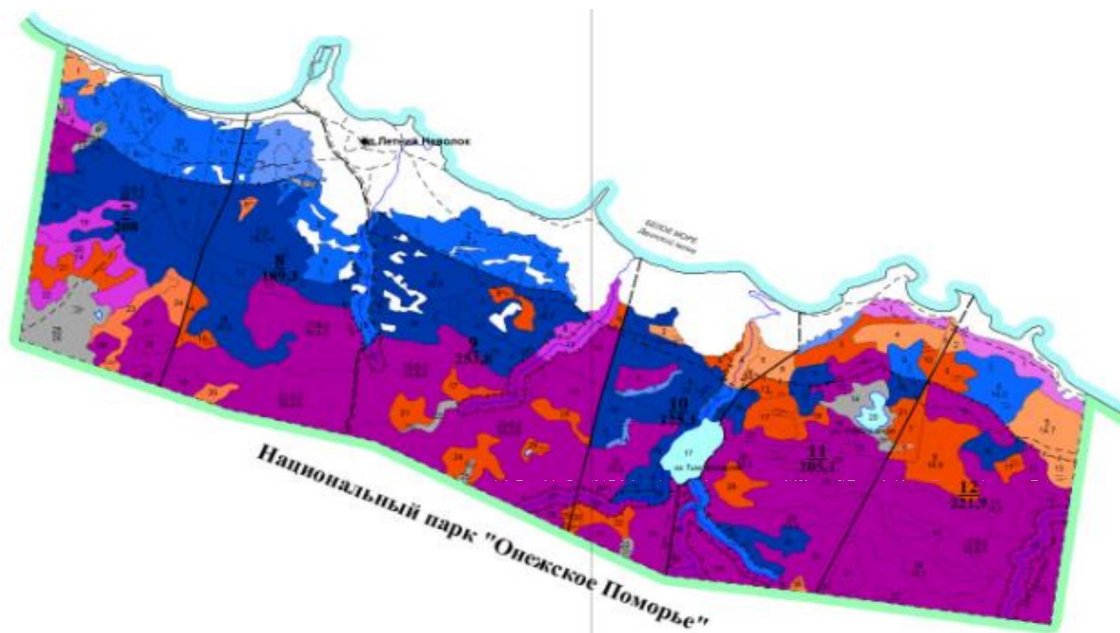

Участок № 6 общедоступных охотничьих угодий Приморского района

Участок № 7

Площадь 1431,1 га

Участок, расположенный в 13 – 16 кварталах Лайского участкового лесничества в границах:

северная – от северо-западного угла квартала 13 Лайского участкового лесничества по северной его просеке до северо-восточного его угла;

восточная – от северо-восточного угла квартала 13 Лайского участкового лесничества по восточным просекам кварталов 13, 14, 15 и 16 Лайского участкового лесничества до юго-восточного угла квартала 16 Лайского участкового лесничества;

южная — от юго-восточного угла квартала 16 Лайского участкового лесничества по южной его просеке до юго-западного его угла;

западная — от юго-западного угла квартала 16 Лайского участкового лесничества по западным границам кварталов 16, 15, 14 и 13 Лайского участкового лесничества до северо-западного угла квартала 13 Лайского участкового лесничества.

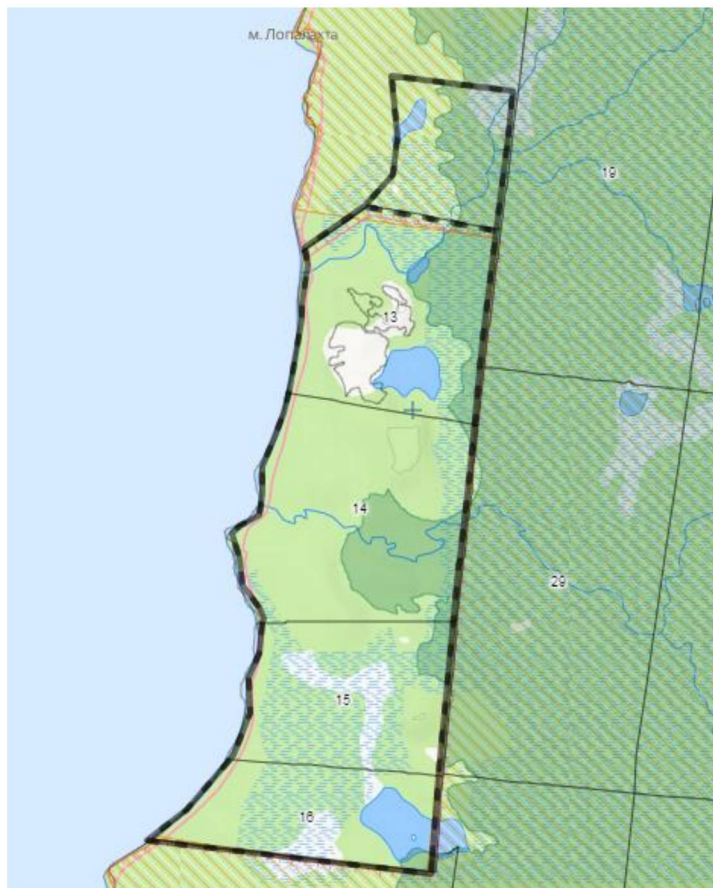

Участок № 7 общедоступных охотничьих угодий Приморского района

Участок № 8

Площадь 1235,6 га

Участок, расположенный в 17 – 22 кварталах Лайского участкового лесничества в границах:

северная — от северо-западного угла квартала 19 Лайского участкового лесничества по северным границам кварталов 19 и 17 Лайского участкового лесничества до северо-восточного угла квартала 17 Лайского участкового лесничества;

восточная — от северо-восточного угла квартала 17 Лайского участкового лесничества по восточной просеке квартала 17 Лайского участкового лесничества до пересечения с северной просекой квартала 18 Лайского участкового лесничества, далее по северной просеке квартала 18 Лайского участкового лесничества до северо-восточного его угла, по западной просеке квартала 18 Лайского участкового лесничества до пересечения с северной просекой квартала 22 Лайского участкового лесничества, далее по северной границе квартала 22 Лайского участкового лесничества до северо-восточного

его угла, по восточной просеке квартала 22 Лайского участкового лесничества до юго-восточного его угла;

южная — от юго-восточного угла квартала 22 Лайского участкового лесничества по южным просекам кварталов 22, 21 и 20 Лайского участкового лесничества до юго-западного угла квартала 20 Лайского участкового лесничества;

западная — от юго-западного угла квартала 20 Лайского участкового лесничества по западным просекам кварталов 20 и 19 Лайского участкового лесничества до северо-западного угла квартала 19 Лайского участкового лесничества.



Участок № 8 общедоступных охотничьих угодий Приморского района

Участок № 9

Площадь 2991,8 га

Участок, расположенный в 23 – 35 кварталах Лайского участкового лесничества в границах:

северная — от северо-западного угла квартала 23 Лайского участкового лесничества по северным просекам кварталов 23 и 24 Лайского участкового лесничества до северо-восточного угла квартала 24 Лайского участкового лесничества, далее по восточной просеке квартала 24 Лайского участкового лесничества до северо-западного угла квартала 27 Лайского участкового лесничества, по северным просекам кварталов 27 и 28 Лайского участкового лесничества до северо-восточного угла квартала 28 Лайского участкового лесничества;

восточная — от северо-восточного угла квартала 28 Лайского участкового лесничества по восточным просекам кварталов 28, 31 и 35 Лайского участкового лесничества;

южная — от юго-восточного угла квартала 35 Лайского участкового лесничества по южным границам кварталов 35, 34, 33 и 32 Лайского участкового лесничества до юго-западного угла квартала 32 Лайского участкового лесничества;

западная — от юго-западного угла квартала 32 Лайского участкового лесничества по западной границе квартала 32 Лайского участкового лесничества до северо-западного угла квартала 32 Лайского участкового лесничества, от северо-западного угла квартала 32 Лайского участкового лесничества по северо-западным границам кварталов 32 и 33 Лайского участкового лесничества, далее по юго-западным границам кварталов 34 и 29 Лайского участкового лесничества до юго-западного угла квартала 25 Лайского участкового лесничества, далее по западным просекам кварталов 25 и 23 до северо-западного угла квартала 23 Лайского участкового лесничества.

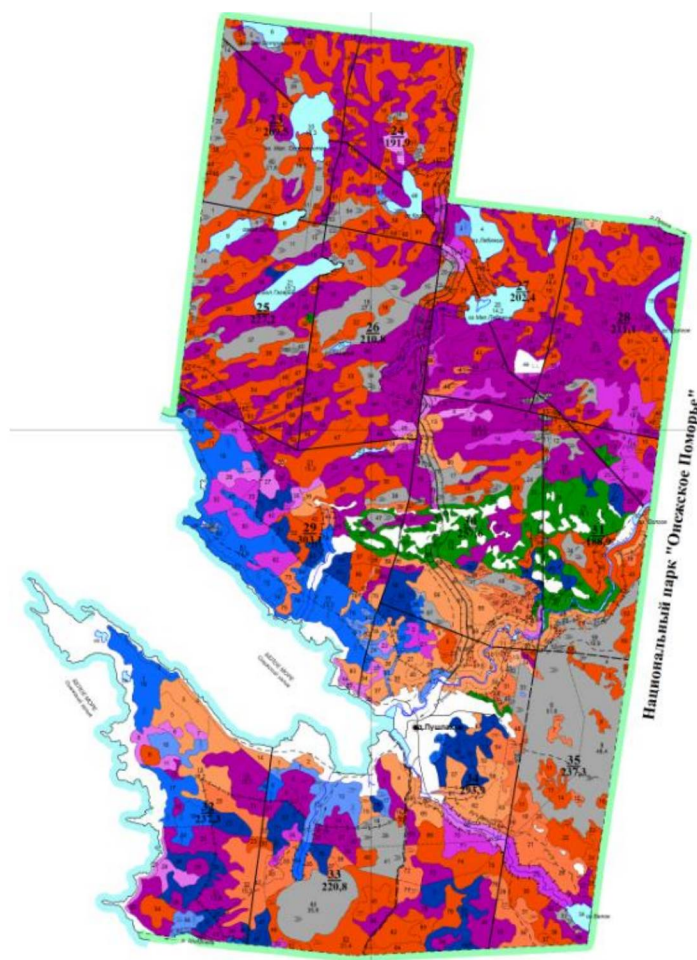

Участок № 9 общедоступных охотничьих угодий Приморского района

Участок № 10

Площадь 2918,3 га

Участок, расположенный в 36 – 45 кварталах Лайского участкового лесничества в границах:

северная — от северо-западного угла квартала 36 Лайского участкового лесничества по северной просеке квартала 36 Лайского участкового

лесничества до северо-восточного угла квартала 36 Лайского участкового лесничества;

восточная – от северо-восточного угла квартала 36 Лайского участкового лесничества по восточным границам кварталов 36, 37, 38, 40 и 45 Лайского участкового лесничества до юго-восточного угла квартала 45 Лайского участкового лесничества;

южная – от юго-восточного угла квартала 45 Лайского участкового лесничества по южным просекам кварталов 45, 44, 43, 42 и 41 Лайского участкового лесничества до юго-западного угла квартала 41 Лайского участкового лесничества;

западная – от юго-западного угла квартала 41 Лайского участкового лесничества по западным и северным его просекам, по западной просеке квартала 39 Лайского участкового лесничества до северо-западного угла квартала 39 Лайского участкового лесничества, далее по северным просекам кварталов 39 и 40 Лайского участкового лесничества до юго-западного угла квартала 38 Лайского участкового лесничества, по западным просекам кварталов 38, 37 и 36 Лайского участкового лесничества до северо-западного угла квартала 36 Лайского участкового лесничества.

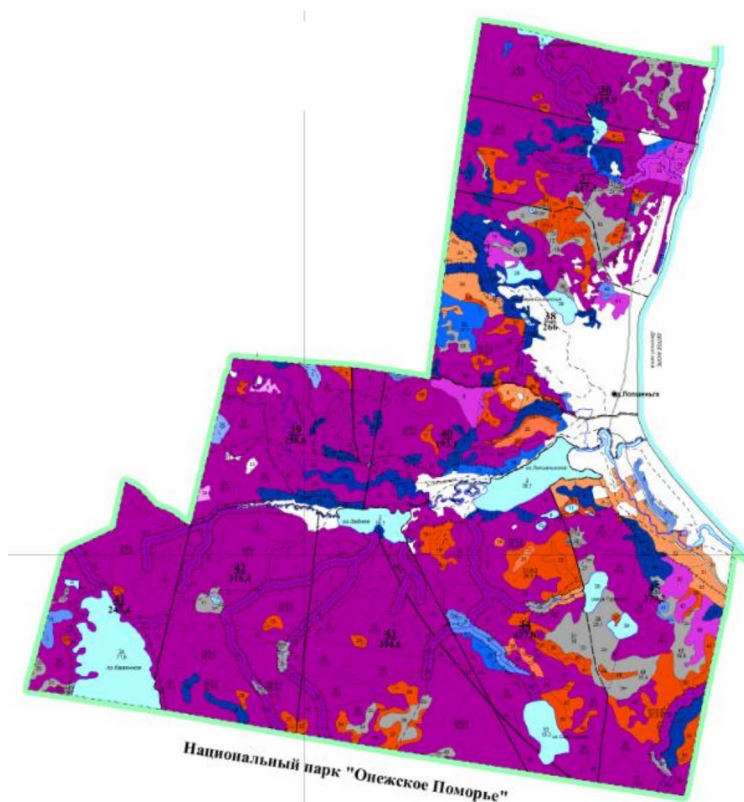

Участок № 10 общедоступных охотничьих угодий Приморского района

Участок № 11

Площадь 2147,4 га

Участок, расположенный в 46 – 52 кварталах Лайского участкового лесничества в границах:

северная — от северо-западного угла квартала 46 Лайского участкового лесничества по северным границам кварталов 46 и 47 Лайского участкового лесничества до северо-восточного угла квартала 47 Лайского участкового лесничества;

восточная — от северо-восточного угла квартала 47 Лайского участкового лесничества по восточной, южной и восточной просекам квартала 47 Лайского участкового лесничества, далее по восточным просекам кварталов 49 и 52 Лайского участкового лесничества до юго-восточного угла квартала 52;

южная — от юго-восточного угла квартала 52 Лайского участкового лесничества по южной просеке кварталов 52 и 50 Лайского участкового лесничества до юго-западного угла квартала 50 Лайского участкового лесничества;

западная — от юго-западного угла квартала 50 Лайского участкового лесничества по западной просеке кварталов 50, 51, 48 и 46 Лайского участкового лесничества до северо-западного угла квартала 46 Лайского участкового лесничества.

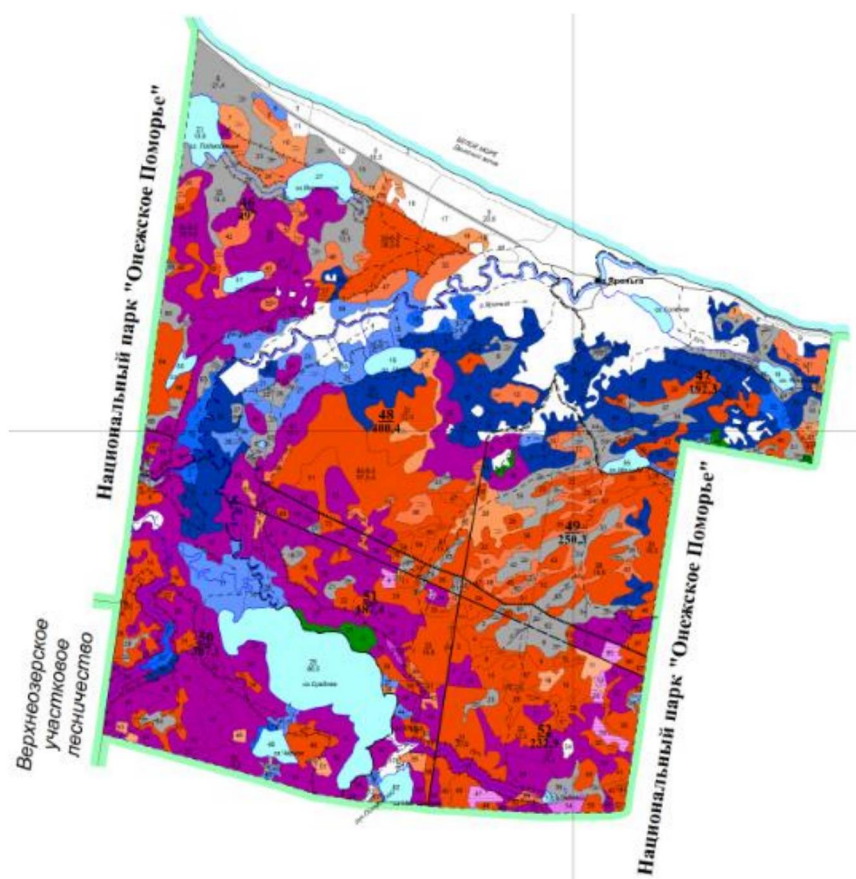

Участок № 11 общедоступных охотничьих угодий Приморского района

Участок № 12

Площадь 692,6 га

Участок, расположенный в 53 квартале Лайского участкового лесничества.

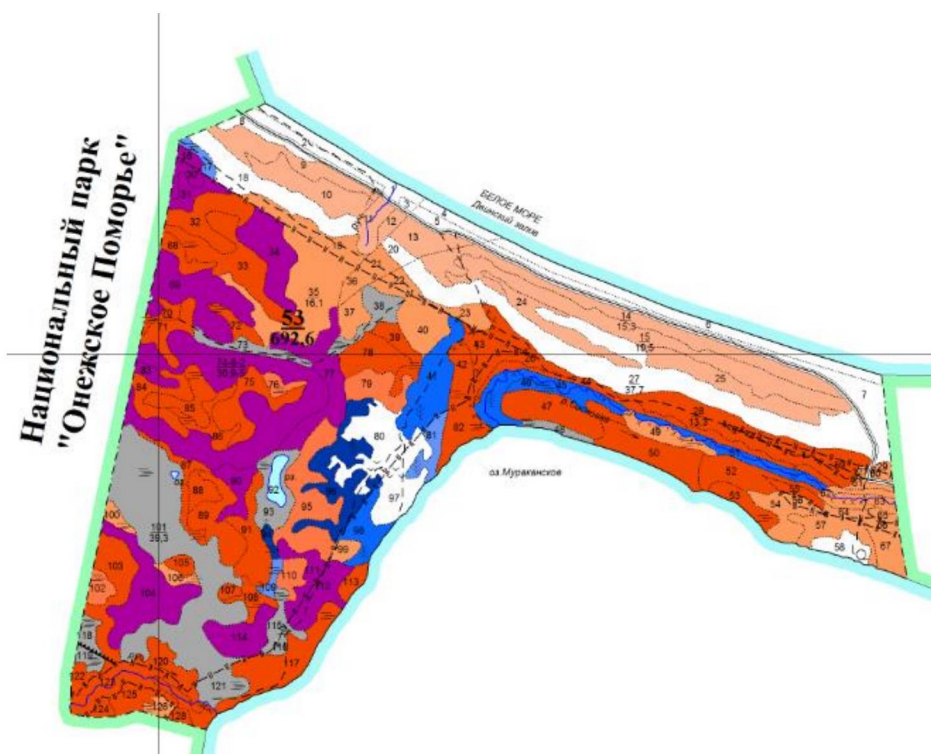

Участок № 12 общедоступных охотничьих угодий Приморского района

Участок № 13

Площадь 748,5 га

Участок, расположенный в 54 квартале Лайского участкового лесничества.

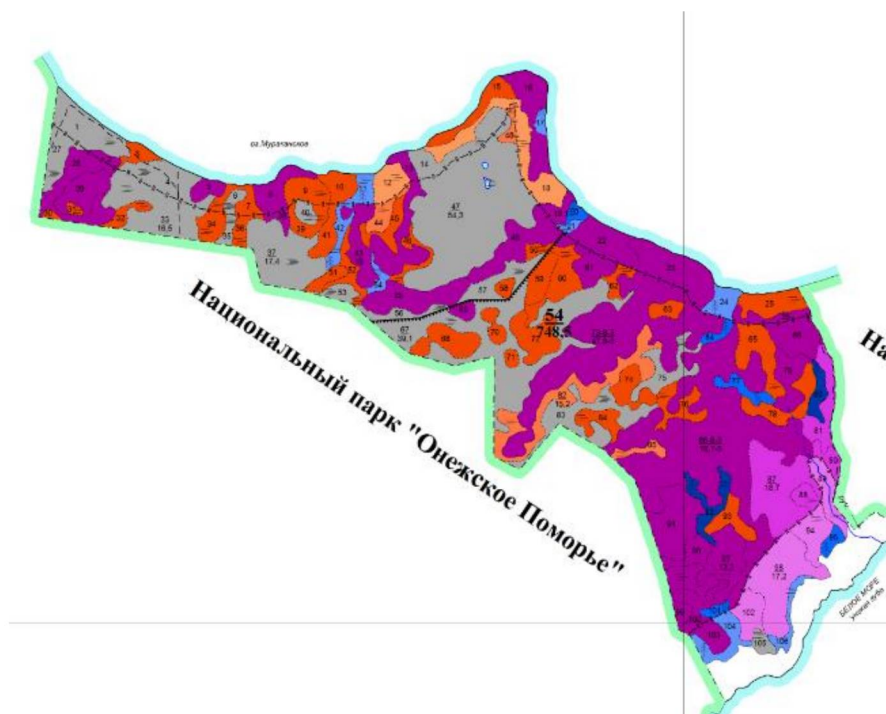

Участок № 13 общедоступных охотничьих угодий Приморского района

Участок № 14

Площадь 89,1 га

Участок, расположенный в 55 квартале Лайского участкового лесничества.

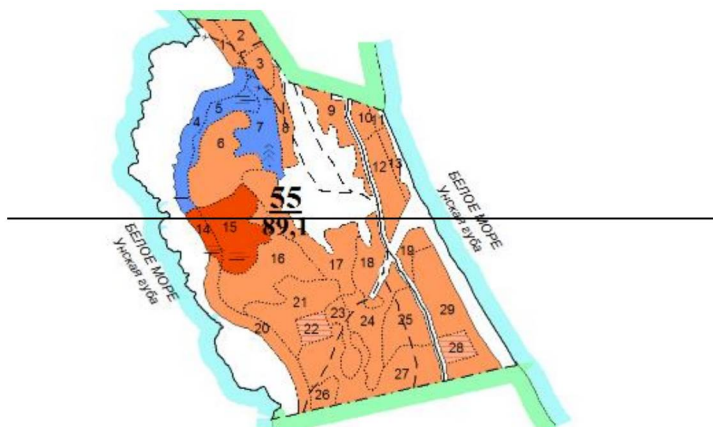

Участок № 14 общедоступных охотничьих угодий Приморского района».

7. В подразделе «Участок № 4» раздела «Планируемые к закреплению охотничьи угодья Приморского района» приложения Д:

- 1) цифры «184,2» заменить цифрами «169,0»;
- 2) в абзаце, касающемся северной границы, слова «по западной просеке 15, 11 кварталов Северодвинского лесничества Лайского участкового лесничества участо РК Заря, до береговой линии Белого моря, по береговой линии Белого моря, до северо-восточного угла 12 квартала Северодвинского лесничества Лайского участкового лесничества участо РК Заря, по восточной росеке 12, 14, 17 кварталов Северодвинского лесничества Лайского участкового лесничества участо РК Заря, по южной просеке 17, 16, 15 кварталов Северодвинского лесничества Лайского участкового лесничества участо РК Заря,» исключить;
- 3) схему размещения планируемого к закреплению охотничьего угодья Приморского района Участок № 4 Архангельской области изложить в следующей редакции:

