



# ПРАВИТЕЛЬСТВО ПРИМОРСКОГО КРАЯ

## ПОСТАНОВЛЕНИЕ

21.02.2025

г. Владивосток

№ 165-пп

**О внесении изменений в постановление Правительства  
Приморского края от 18 ноября 2020 года № 972-пп  
«Об утверждении границ охранной зоны  
газораспределительной сети и наложении ограничений  
(обременений) на входящие в нее земельные участки  
на территории городского округа Спасск-Дальний  
и Спасского муниципального района»**

На основании Устава Приморского края Правительство Приморского края постановляет:

1. Внести в постановление Правительства Приморского края от 18 ноября 2020 года № 972-па «Об утверждении границ охранной зоны газораспределительной сети и наложении ограничений (обременений) на входящие в нее земельные участки на территории городского округа Спасск-Дальний и Спасского муниципального района» (далее - постановление) следующие изменения:

заменить в пункте 1 постановления слова «объекта газификации «Газопровод межпоселковый от газораспределительной станции Спасск-Дальний до головного газорегуляторного пункта 7 Приморского края» словами «газораспределительной сети «Газопровод межпоселковый от ГРС Спасск-Дальний до ГГРП-7 Приморского края»;

изложить границы охранной зоны объекта газификации «Газопровод межпоселковый от газораспределительной станции Спасск-Дальний до головного газорегуляторного пункта 7 Приморского края», утвержденные постановлением, в новой редакции согласно приложению к настоящему постановлению.

2. Министерству энергетики и газоснабжения Приморского края обеспечить направление в орган регистрации прав документов (содержащихся в них сведений) для внесения в Единый государственный реестр недвижимости сведений об изменении границы зоны с особыми условиями использования территории «Зоны объекта газификации «Газопровод межпоселковый от ГРС Спасск-Дальний до ГГРП-7 Приморского края».

3. Департаменту информационной политики Приморского края обеспечить официальное опубликование настоящего постановления.

Первый вице-губернатор Приморского края –

Председатель Правительства  
Приморского края



— В.Г. Щербина

Приложение  
к постановлению  
Правительства Приморского края  
от 21.02.2025 № 165-пп

**ГРАНИЦЫ ОХРАННОЙ ЗОНЫ**  
газораспределительной сети  
«Газопровод межпоселковый от ГРС Спасск-Дальний до ГГРП-7 Приморского края»

Наименование объекта землеустройства	Местоположение объекта землеустройства	Площадь объекта землеустройств а ± величина погрешности определения площади (Р±Р), м <sup>2</sup>	Обозначение характерных точек границ	Существующие координаты, м		Измененные (уточненные) координаты, м		Метод определения координат характерной точки
				Х	У	Х	У	
1	2	3	4	5	6	7	8	9
«Газопровод межпоселковый от ГРС Спасск-Дальний до ГГРП-7 Приморского края»	Городской округ Спасск-Дальний, Спасский муниципальный район	41108 кв.м ± 56 кв.м	1	523619.53	2231116.25	523608.90	2231144.47	Аналитический метод
			2	523613.38	2231147.86	523603.89	2231145.81	Аналитический метод
			3	523587.61	2231142.84	523601.90	2231145.60	Аналитический метод
			4	523590.99	2231125.45	523595.91	2231144.39	Аналитический метод
			5	523587.04	2231124.66	523592.91	2231143.24	Аналитический метод
			6	523590.21	2231112.40	523589.25	2231139.59	Аналитический метод

1	2	3	4	5	6	7	8	9
			7	523551.79	2231105.35	523587.91	2231134.58	Аналитический метод
			8	523381.80	2231182.57	523588.10	2231132.64	Аналитический метод
			9	523189.29	2231372.76	523589.80	2231124.09	Аналитический метод
			10	522787.69	2231369.40	523588.33	2231123.71	Аналитический метод
			11	522562.43	2231753.16	523591.26	2231112.39	Аналитический метод
			12	522708.57	2231840.63	523552.45	2231104.72	Аналитический метод
			13	523174.48	2231938.89	523382.53	2231181.51	Аналитический метод
			14	523238.02	2231972.64	523298.88	2231263.42	Аналитический метод
			15	523464.30	2232084.68	523245.30	2231315.92	Аналитический метод
			16	523463.23	2232362.32	523188.89	2231371.13	Аналитический метод
			17	523413.00	2232483.95	522786.39	2231368.80	Аналитический метод
			18	523342.18	2232872.29	522749.21	2231432.05	Аналитический метод
			19	523333.07	2232987.55	522718.01	2231485.27	Аналитический метод
			20	523306.39	2232985.07	522560.39	2231753.48	Аналитический метод
			21	523280.94	2233283.24	522708.49	2231840.49	Аналитический метод
			22	523050.41	2233913.65	523173.60	2231940.44	Аналитический метод
			23	522832.76	2234161.38	523237.34	2231973.99	Аналитический метод
			24	523102.06	2234393.36	523462.98	2232086.42	Аналитический метод
			25	523545.81	2234693.88	523462.83	2232154.52	Аналитический метод
			26	523911.37	2234787.67	523462.72	2232194.50	Аналитический метод
			27	524190.86	2234817.04	523462.66	2232230.38	Аналитический метод

1	2	3	4	5	6	7	8	9
			28	524624.10	2235906.06	523462.53	2232289.43	Аналитический метод
			29	524567.91	2236165.40	523462.36	2232362.20	Аналитический метод
			30	524424.32	2236430.74	523404.19	2232522.80	Аналитический метод
			31	524232.79	2237128.82	523341.49	2232873.64	Аналитический метод
			32	523995.16	2237871.45	523331.34	2232986.16	Аналитический метод
			33	523964.51	2237962.70	523306.05	2232983.92	Аналитический метод
			34	523869.36	2238311.13	523279.78	2233282.90	Аналитический метод
			35	523812.16	2238295.83	523260.95	2233334.66	Аналитический метод
			36	523813.71	2238290.03	523049.60	2233912.36	Аналитический метод
			37	523865.14	2238303.79	523013.75	2233953.41	Аналитический метод
			38	523958.76	2237960.96	522998.09	2233971.30	Аналитический метод
			39	523989.45	2237869.58	522832.04	2234161.27	Аналитический метод
			40	524227.03	2237127.11	522896.71	2234217.81	Аналитический метод
			41	524418.71	2236428.49	522919.36	2234237.57	Аналитический метод
			42	524562.23	2236163.30	522979.59	2234290.23	Аналитический метод
			43	524617.85	2235906.57	522997.70	2234306.06	Аналитический метод
			44	524186.63	2234822.63	523100.01	2234395.73	Аналитический метод
			45	523910.31	2234793.59	523157.48	2234434.77	Аналитический метод
			46	523543.31	2234699.44	523205.50	2234467.20	Аналитический метод
			47	523098.41	2234398.14	523544.03	2234696.02	Аналитический метод

1	2	3	4	5	6	7	8	9
			48	522824.26	2234161.97	523910.12	2234787.84	Аналитический метод
			49	523045.16	2233910.53	524191.27	2234816.84	Аналитический метод
			50	523275.02	2233281.94	524622.38	2235905.26	Аналитический метод
			51	523300.93	2232978.53	524566.69	2236164.73	Аналитический метод
			52	523327.56	2232981.01	524422.54	2236429.66	Аналитический метод
			53	523336.22	2232871.51	524392.59	2236538.94	Аналитический метод
			54	523407.21	2232482.25	524350.74	2236691.82	Аналитический метод
			55	523457.23	2232361.12	524351.52	2236692.76	Аналитический метод
			56	523458.29	2232088.39	524333.09	2236760.03	Аналитический метод
			57	523235.28	2231977.98	524323.71	2236794.01	Аналитический метод
			58	523172.41	2231944.58	524313.98	2236829.62	Аналитический метод
			59	522706.35	2231846.29	524313.04	2236829.36	Аналитический метод
			60	522554.25	2231755.25	524307.24	2236850.47	Аналитический
			61	522784.27	2231363.37	524308.21	2236850.73	Аналитический метод
			62	523186.84	2231366.74	524294.54	2236900.71	Аналитический метод
			63	523378.34	2231177.55	524279.22	2236956.65	Аналитический метод
			64	523551.03	2231099.11	524235.39	2237116.79	Аналитический метод
			65	523597.64	2231107.67	524234.29	2237116.99	Аналитический метод
		-	66	523596.57	2231111.80	524231.29	2237127.97	Аналитический метод
			67	-	-	524173.24	2237308.30	Аналитический метод

1	2	3	4	5	6	7	8	9
			68	-	-	523981.49	2237904.71	Аналитический метод
			69	-	-	523963.67	2237959.97	Аналитический метод
			70	-	-	523946.16	2238023.04	Аналитический метод
			71	-	-	523867.25	2238309.21	Аналитический метод
			72	-	-	523812.14	2238294.61	Аналитический метод
			73	-	-	523810.21	2238294.11	Аналитический метод
			74	-	-	523811.23	2238290.23	Аналитический метод
			75	-	-	523813.16	2238290.74	Аналитический метод
			76	-	-	523864.45	2238304.33	Аналитический метод
			77	-	-	523942.30	2238021.97	Аналитический метод
			78	-	-	523959.83	2237958.87	Аналитический метод
			79	-	-	523977.68	2237903.48	Аналитический метод
			80	-	-	524169.44	2237307.08	Аналитический метод
			81	-	-	524227.45	2237126.87	Аналитический метод
			82	-	-	524229.93	2237117.77	Аналитический метод
			83	-	-	524228.97	2237117.49	Аналитический метод
			84	-	-	524273.43	2236955.06	Аналитический метод
			85	-	-	524288.76	2236899.12	Аналитический метод
			86	-	-	524300.96	2236854.48	Аналитический метод
			87	-	-	524302.22	2236853.68	Аналитический метод

1	2	3	4	5	6	7	8	9
			88	-	-	524309.88	2236825.64	Аналитический метод
			89	-	-	524309.10	2236824.72	Аналитический метод
			90	-	-	524317.93	2236792.43	Аналитический метод
			91	-	-	524327.31	2236758.43	Аналитический метод
			92	-	-	524345.49	2236692.00	Аналитический метод
			93	-	-	524346.63	2236691.64	Аналитический метод
			94	-	-	524388.73	2236537.88	Аналитический
			95	-	-	524418.80	2236428.16	Аналитический метод
			96	-	-	524562.90	2236163.33	Аналитический метод
			97	-	-	524618.20	2235905.61	Аналитический метод
			98	-	-	524188.45	2234820.57	Аналитический метод
			99	-	-	523909.42	2234791.79	Аналитический метод
			100	-	-	523542.37	2234699.74	Аналитический метод
			101	-	-	523203.26	2234470.51	Аналитический метод
			102	-	-	523155.24	2234438.08	Аналитический метод
			103	-	-	523097.57	2234398.91	Аналитический метод
			104	-	-	522995.08	2234309.08	Аналитический метод
			105	-	-	522976.95	2234293.23	Аналитический метод
			106	-	-	522916.73	2234240.57	Аналитический метод
			107	-	-	522894.07	2234220.83	Аналитический метод



1	2	3	4	5	6	7	8	9
			108	-	-	522826.40	2234161.65	Аналитический метод
			109	-	-	522995.08	2233968.66	Аналитический метод
			110	-	-	523010.74	2233950.77	Аналитический метод
			111	-	-	523046.10	2233910.29	Аналитический метод
			112	-	-	523257.19	2233333.28	Аналитический метод
			113	-	-	523275.84	2233282.02	Аналитический метод
			114	-	-	523302.42	2232979.58	Аналитический метод
			115	-	-	523327.72	2232981.82	Аналитический метод
			116	-	-	523337.52	2232873.10	Аналитический метод
			117	-	-	523400.31	2232521.76	Аналитический метод
			118	-	-	523458.36	2232361.48	Аналитический метод
			119	-	-	523458.53	2232289.42	Аналитический метод
			120	-	-	523458.66	2232230.36	Аналитический метод
			121	-	-	523458.72	2232194.49	Аналитический метод
			122	-	-	523458.83	2232154.51	Аналитический метод
			123	-	-	523458.97	2232088.89	Аналитический метод
			124	-	-	523235.52	2231977.55	Аналитический метод
			125	-	-	523172.22	2231944.24	Аналитический метод
			126	-	-	522707.03	2231844.27	Аналитический метод
			127	-	-	522554.91	2231754.90	Аналитический метод

1	2	3	4	5	6	7	8	9
			128	-	-	522714.56	2231483.25	Аналитический метод
			129	-	-	522745.76	2231430.03	Аналитический метод
			130	-	-	522784.11	2231364.78	Аналитический метод
			131	-	-	523187.27	2231367.11	Аналитический метод
			132	-	-	523242.50	2231313.06	Аналитический метод
			133	-	-	523296.08	2231260.56	Аналитический метод
			134	-	-	523380.25	2231178.15	Аналитический метод
			135	-	-	523551.97	2231100.56	Аналитический метод
			136	-	-	523596.22	2231109.27	Аналитический метод
			137	-	-	523595.02	2231113.66	Аналитический метод
			138	-	-	523601.87	2231112.95	Аналитический метод
			139	-	-	523608.25	2231114.25	Аналитический метод
			140	-	-	523611.23	2231115.39	Аналитический метод
			141	-	-	523614.89	2231119.04	Аналитический метод
			142	-	-	523616.24	2231124.05	Аналитический метод
			143	-	-	523616.04	2231125.99	Аналитический метод
			144	-	-	523613.71	2231137.76	Аналитический метод
			145	-	-	523612.56	2231140.80	Аналитический метод
			1	523619.53	2231116.25	523608.90	2231144.47	Аналитический метод

**План границ охранной зоны объекта сети газораспределения (газопотребления) «Газопровод межпоселковый  
от ГРС Спасск-Дальний до ГГРП 7 Приморского края»**

*условные обозначения приведены на отдельном листе*

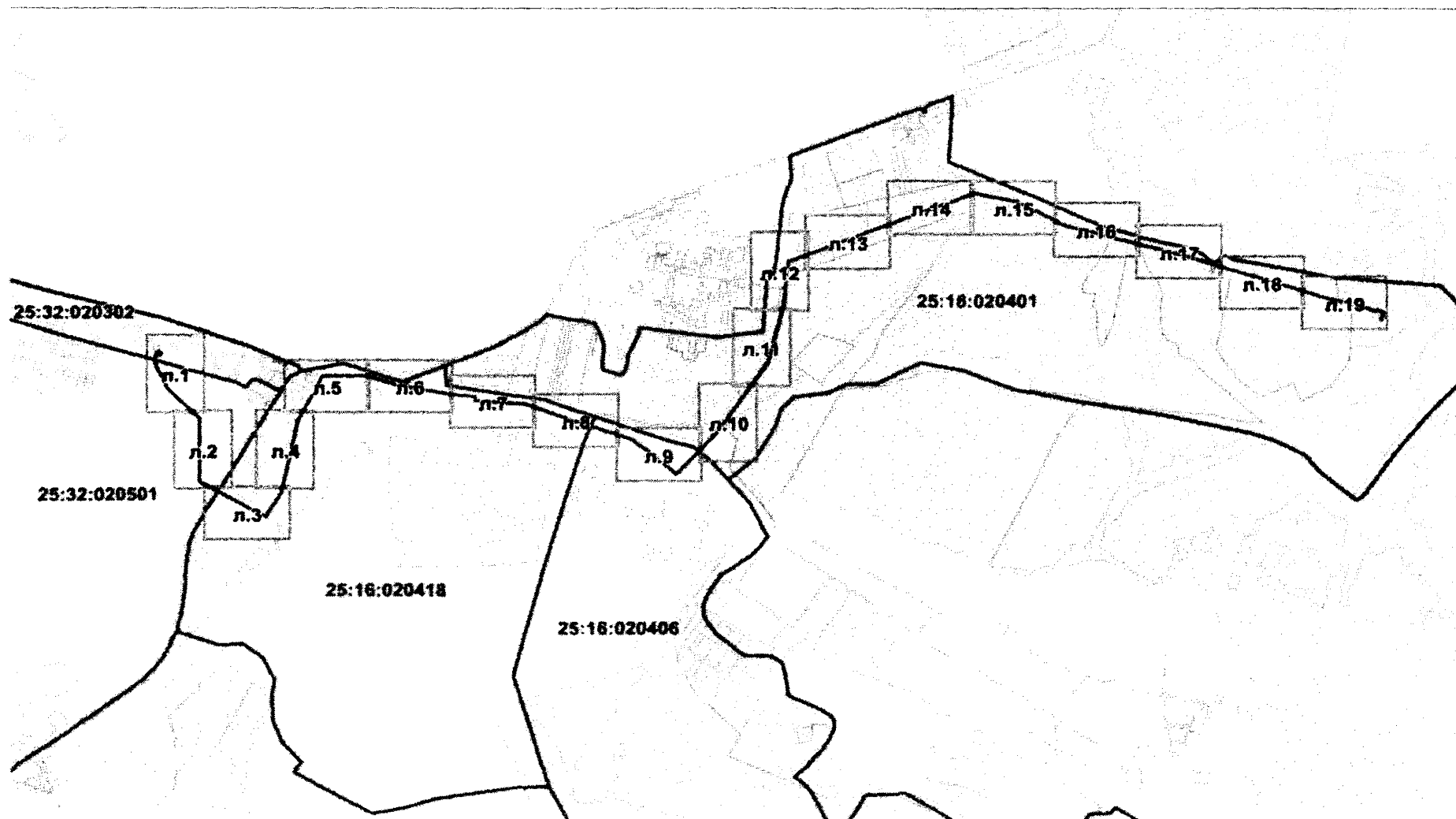

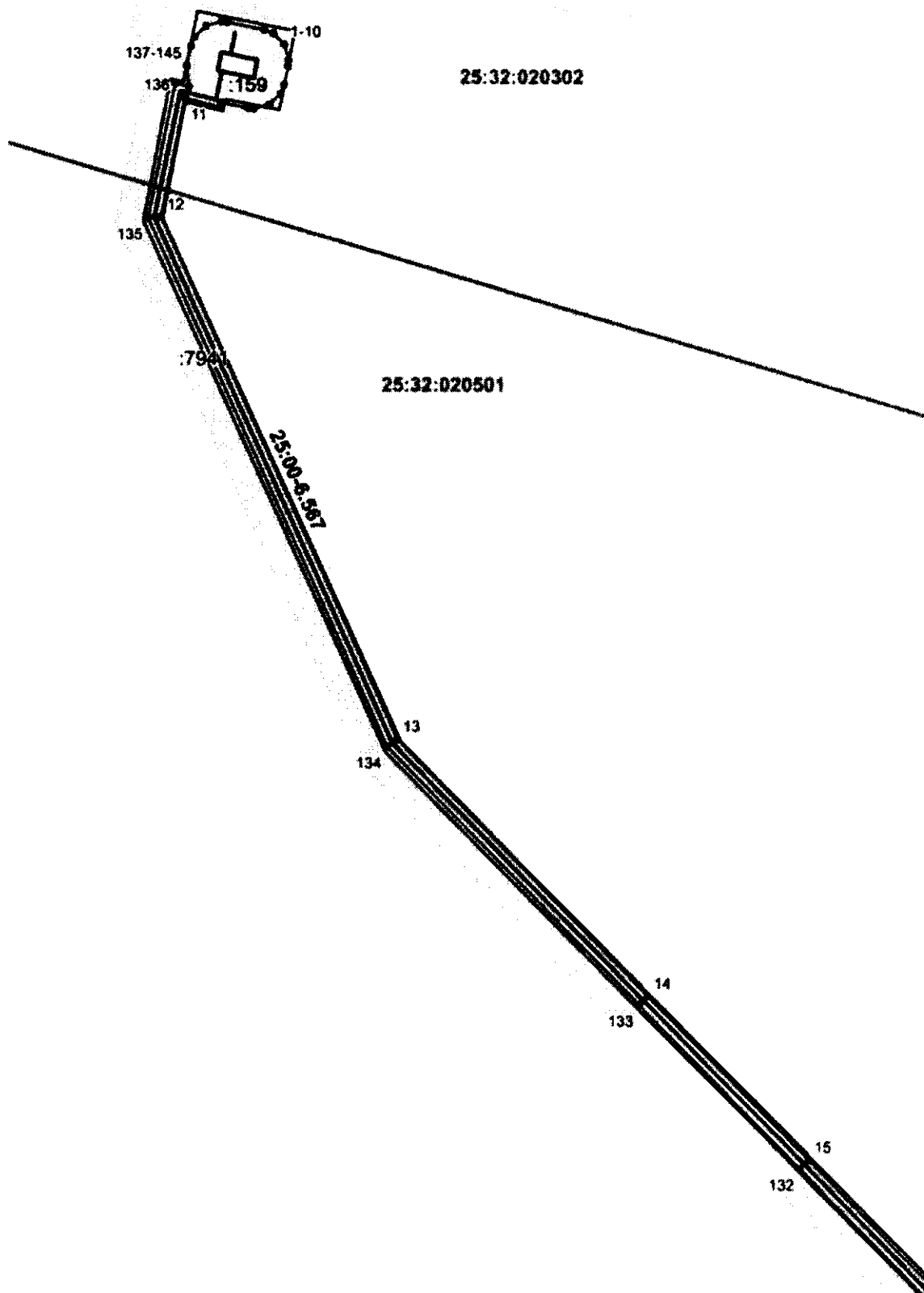

Масштаб 1:2 000

Условные обозначения приведены на отдельном листе

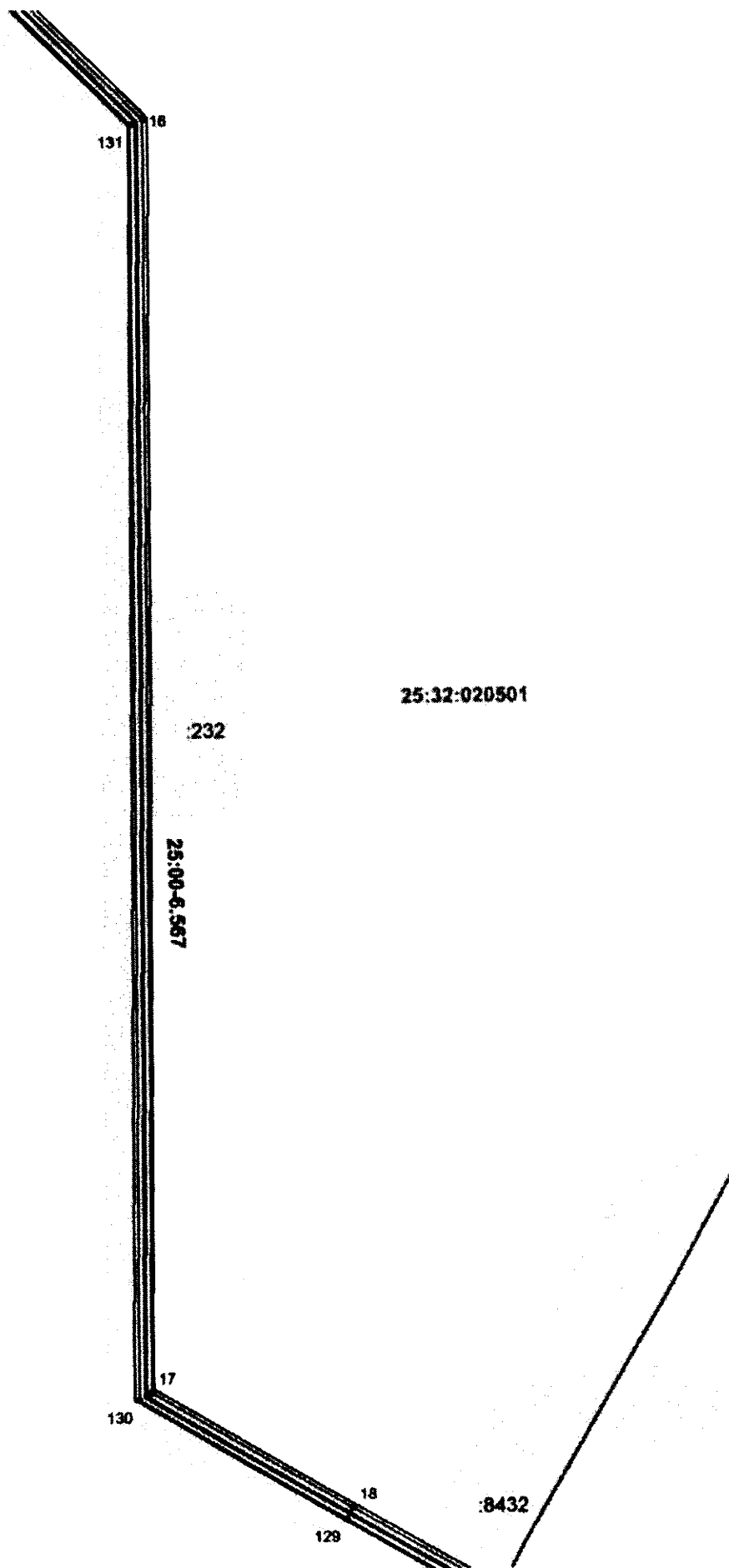

Масштаб 1:2 000

Условные обозначения приведены на отдельном листе

## Выносной лист №3

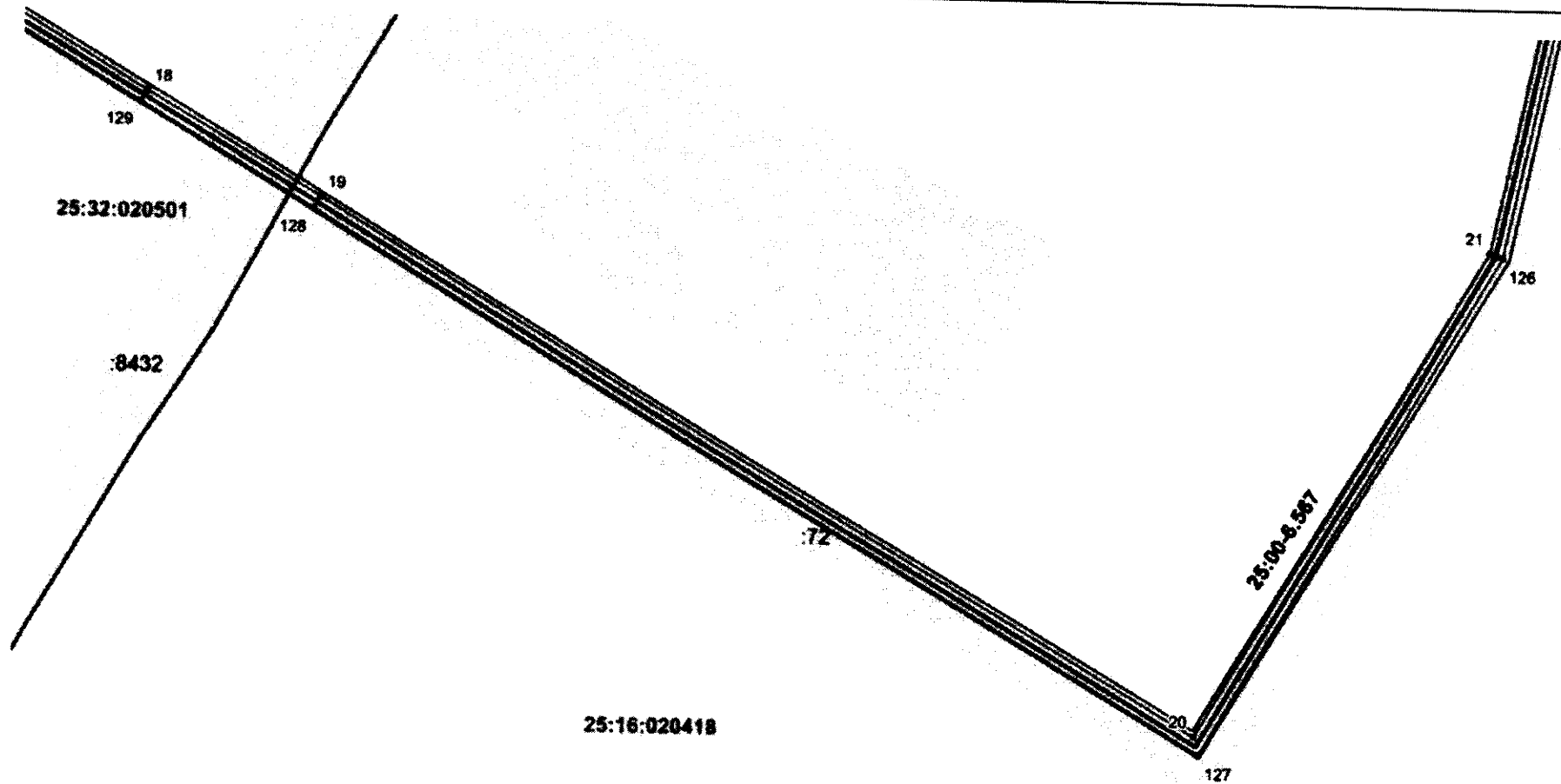

Масштаб 1:2 000  
Условные обозначения приведены на отдельном листе

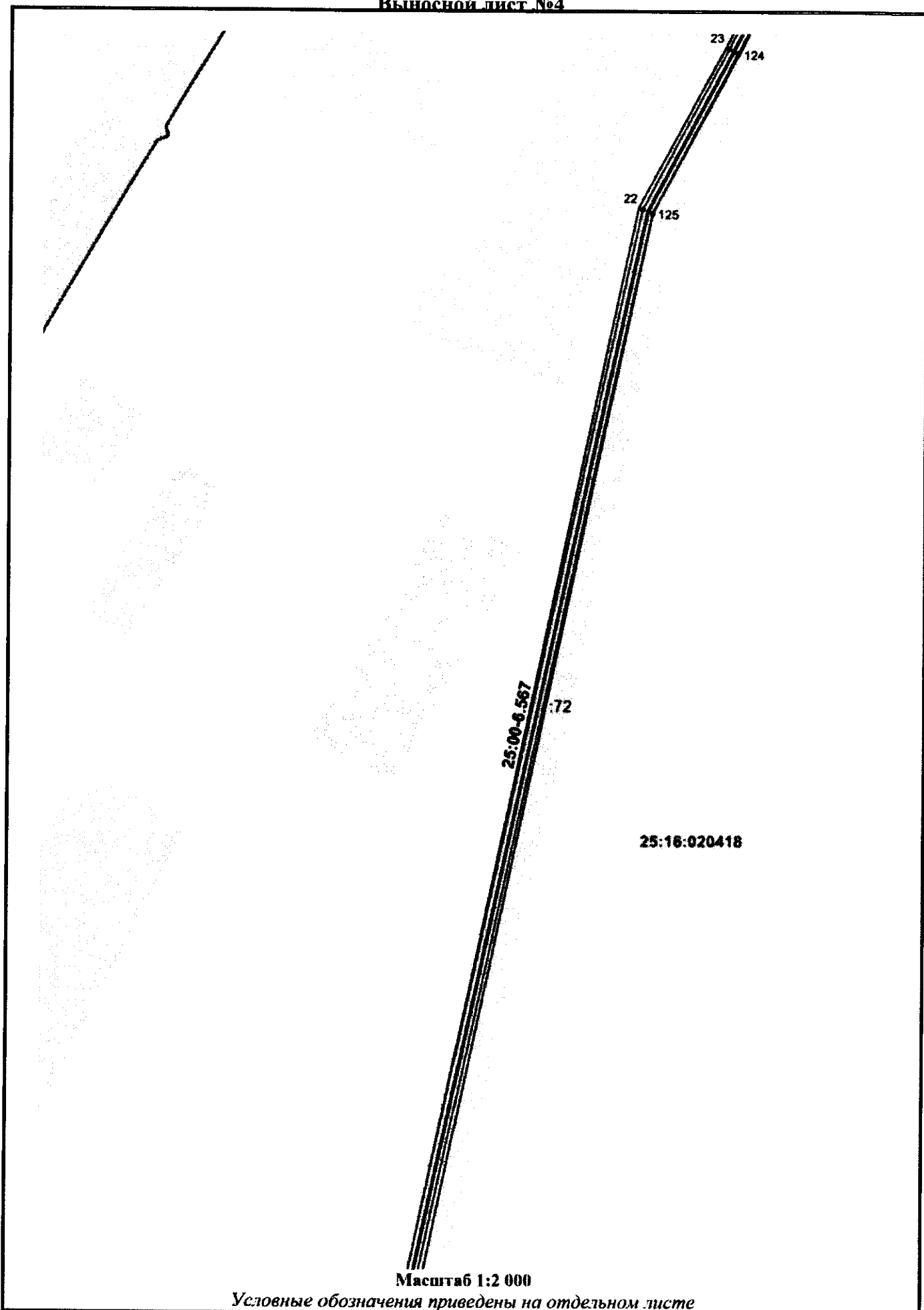

## Выносной лист №5

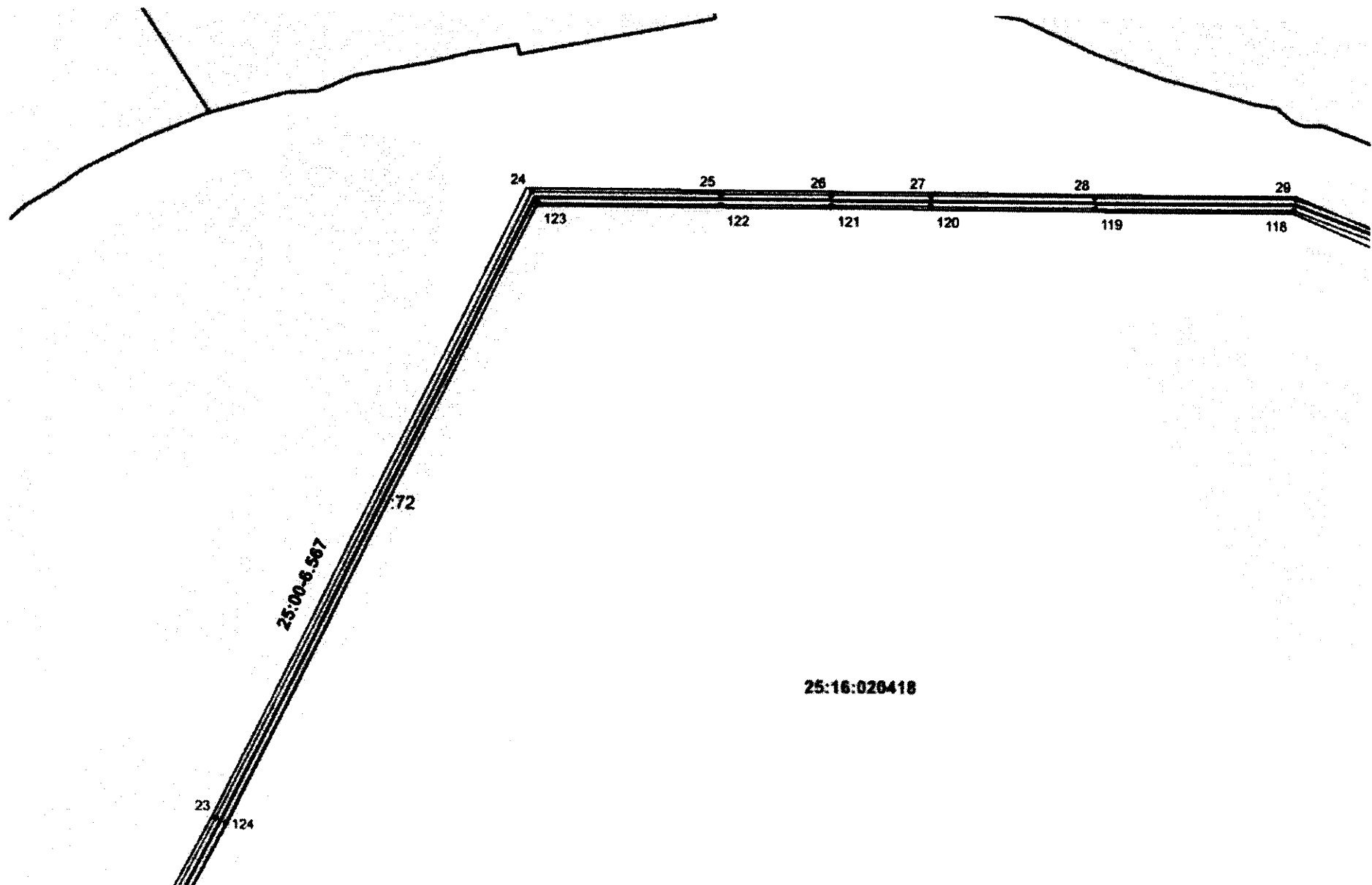

Масштаб 1:2 000

Условные обозначения приведены на отдельном листе



## Выносной лист №6

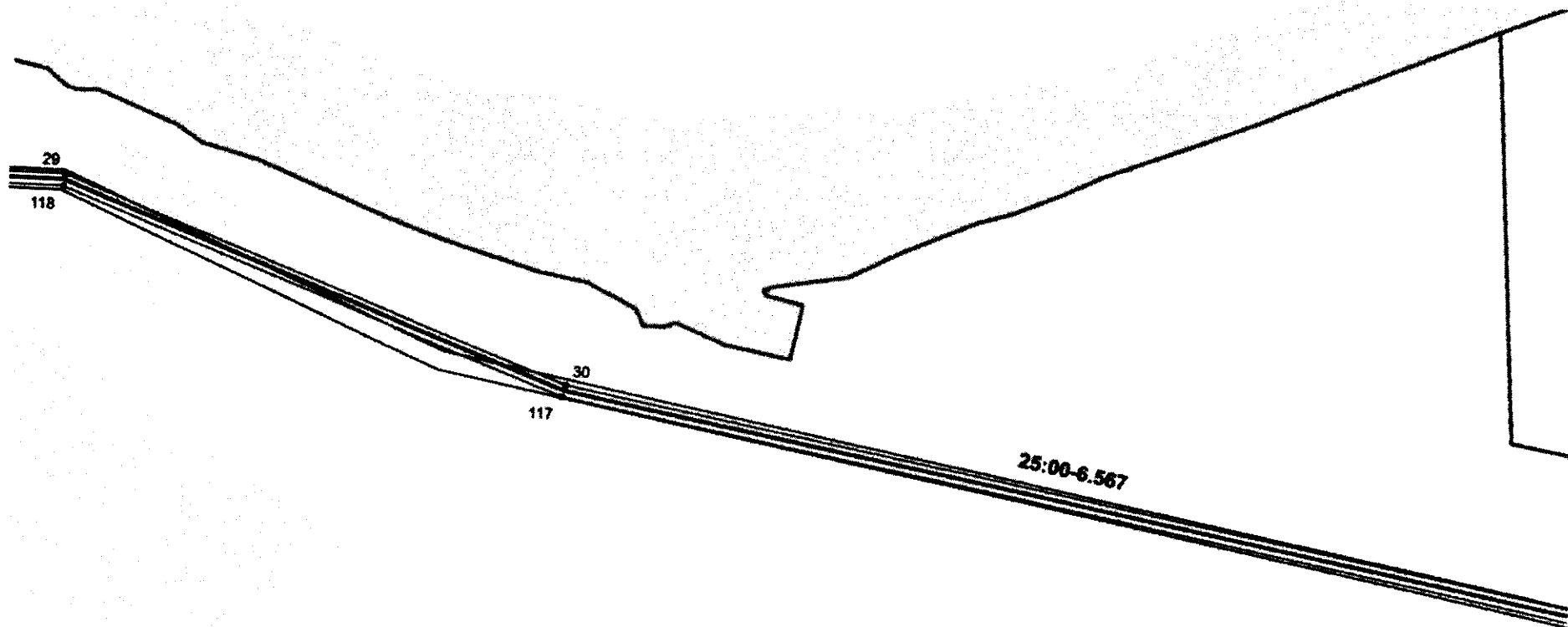

25:16:020418

Масштаб 1:2 000  
Условные обозначения приведены на отдельном листе

Выносной лист №7

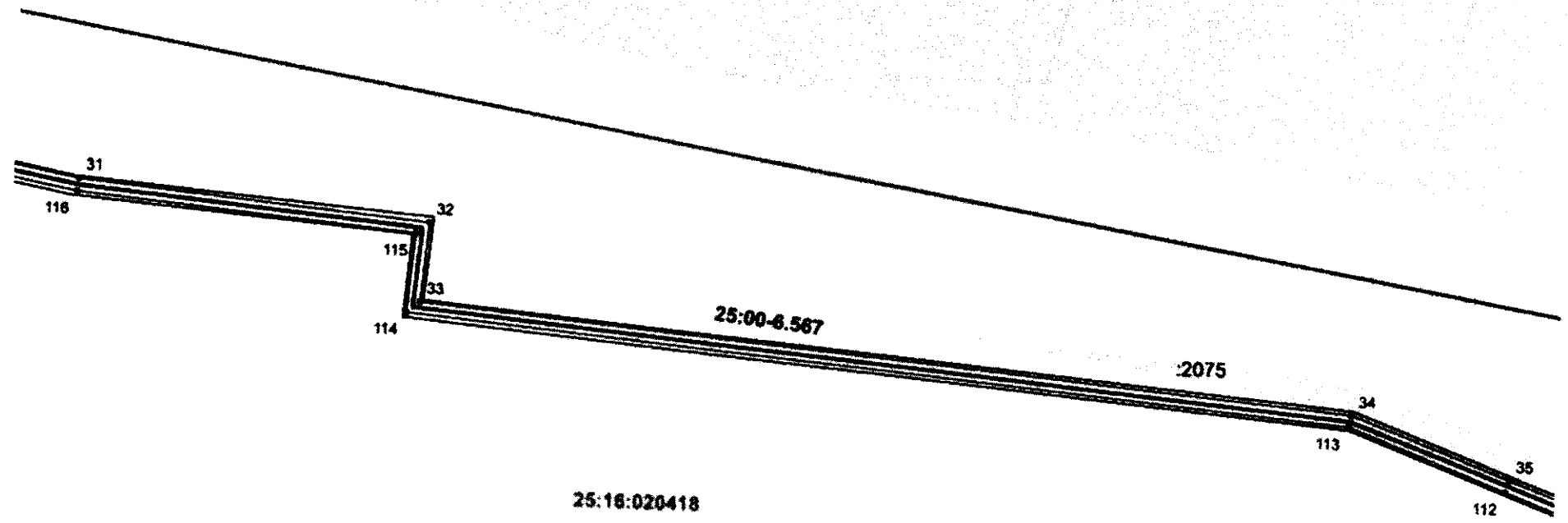

Масштаб 1:2 000

Условные обозначения приведены на отдельном листе

## Выносной лист №8

35

112

25:00-6.567

2075

26

25:16:020418

25:16:020406

Масштаб 1:2 000

Условные обозначения приведены на отдельном листе

Выносной лист №9

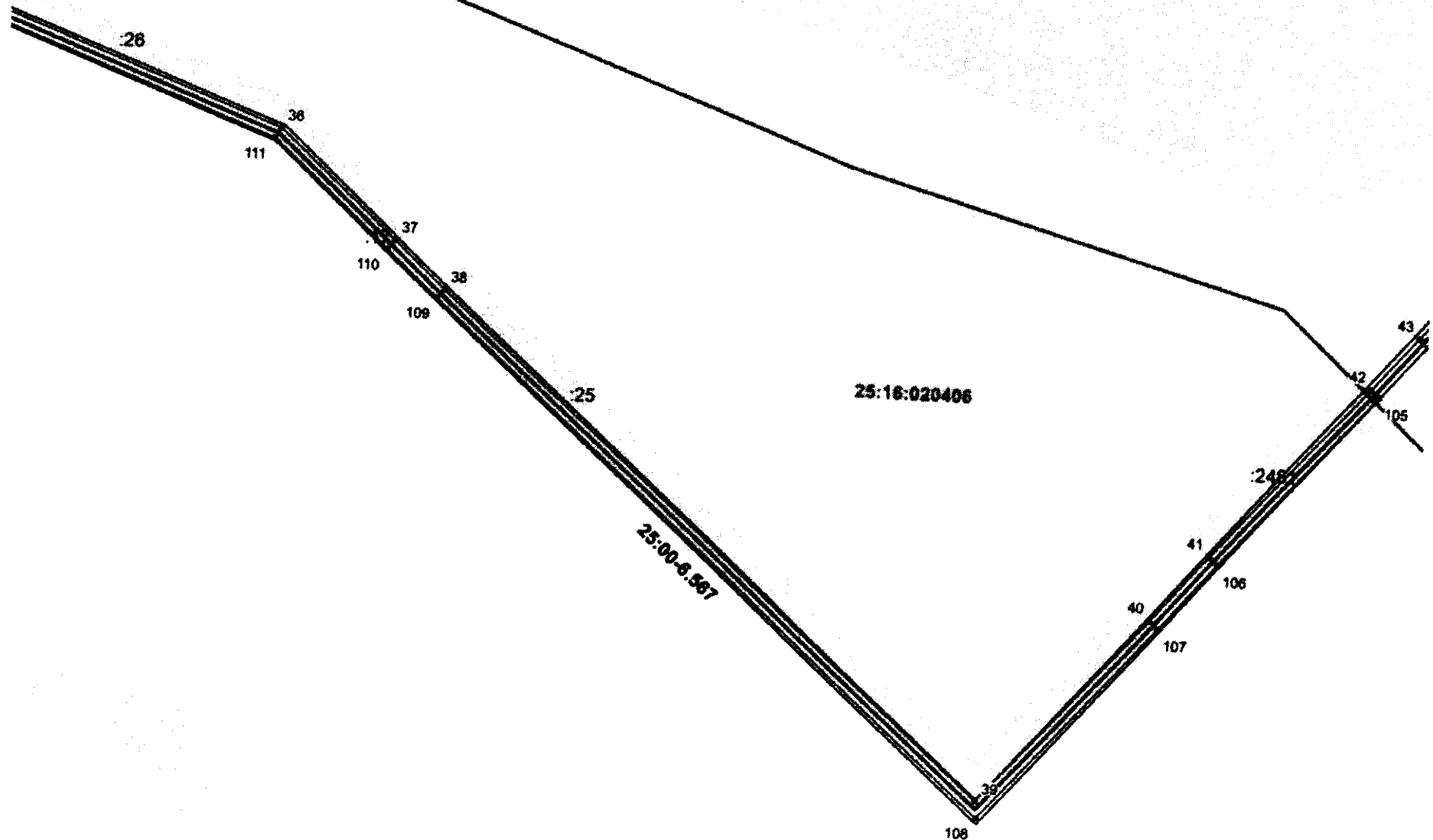

Масштаб 1:2 000

Условные обозначения приведены на отдельном листе

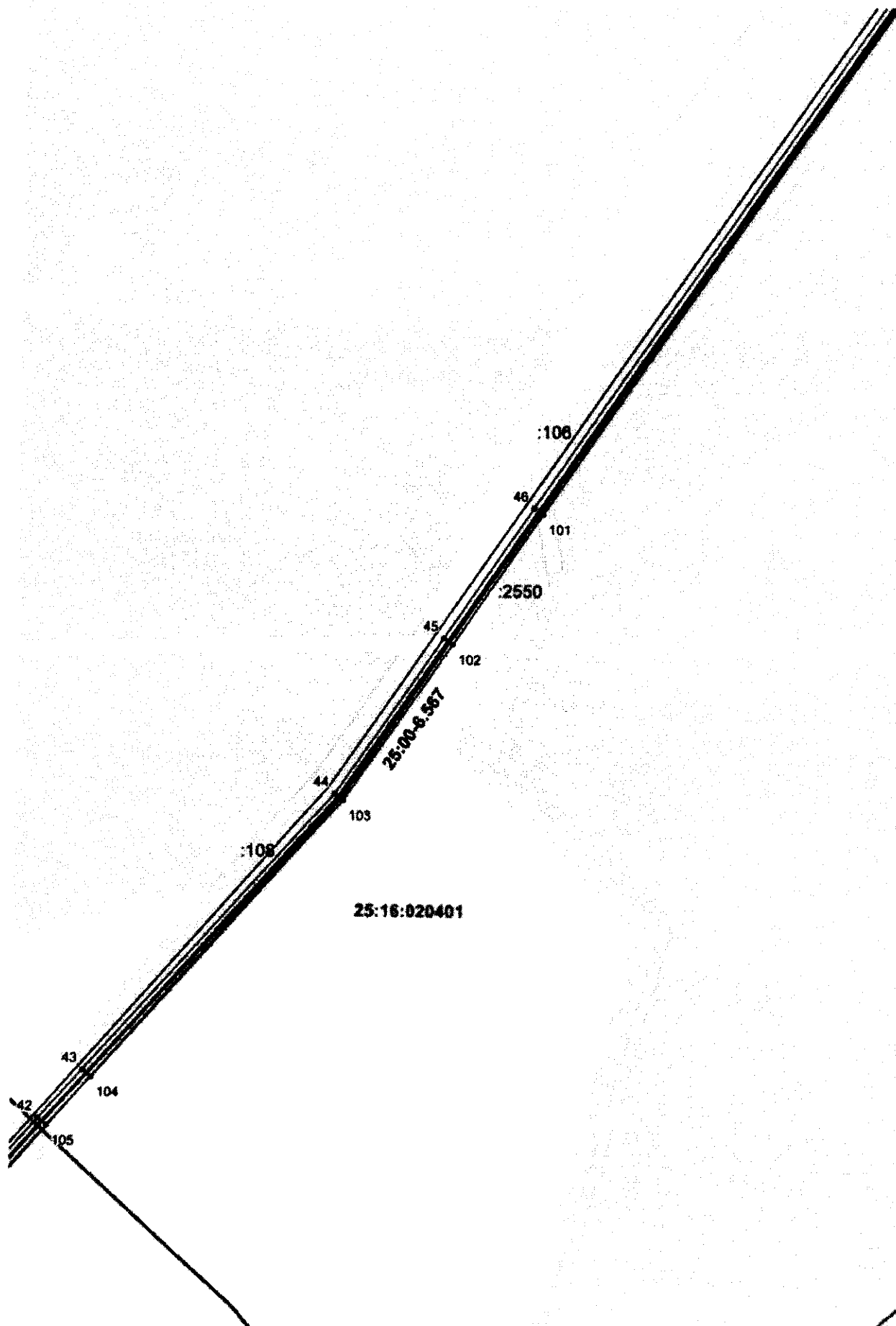

25:16:020401

25:00-0.567

:2550

:106

46

101

45

102

:108

103

44

43

104

42

105

Масштаб 1:2 000

Условные обозначения приведены на отдельном листе

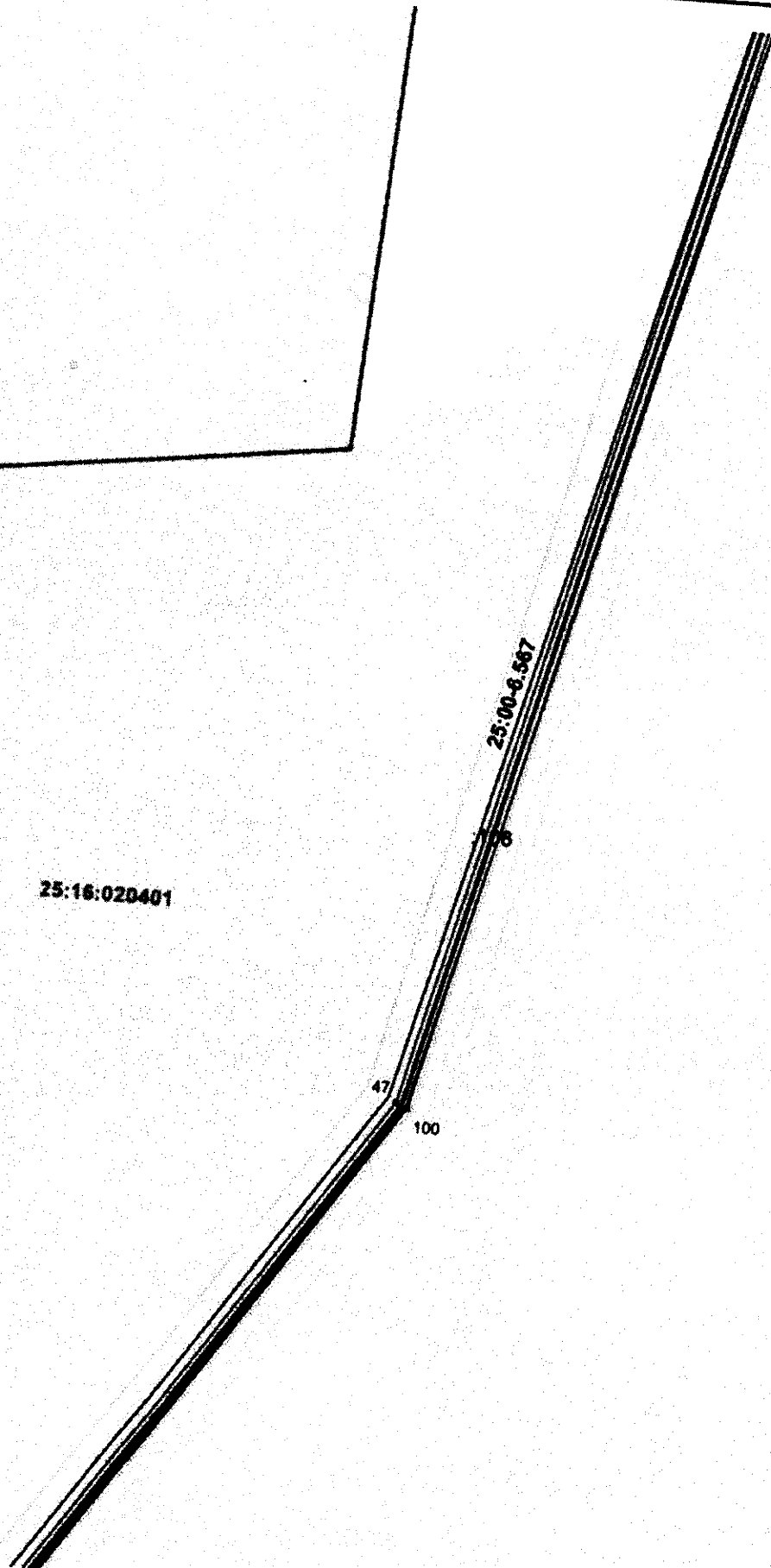

Масштаб 1:2 000  
Условные обозначения приведены на отдельном листе

25:16:020401

25:00-6.567

49

98

106

46

99

Масштаб 1:2 000

Условные обозначения приведены на отдельном листе

Выносной лист №13

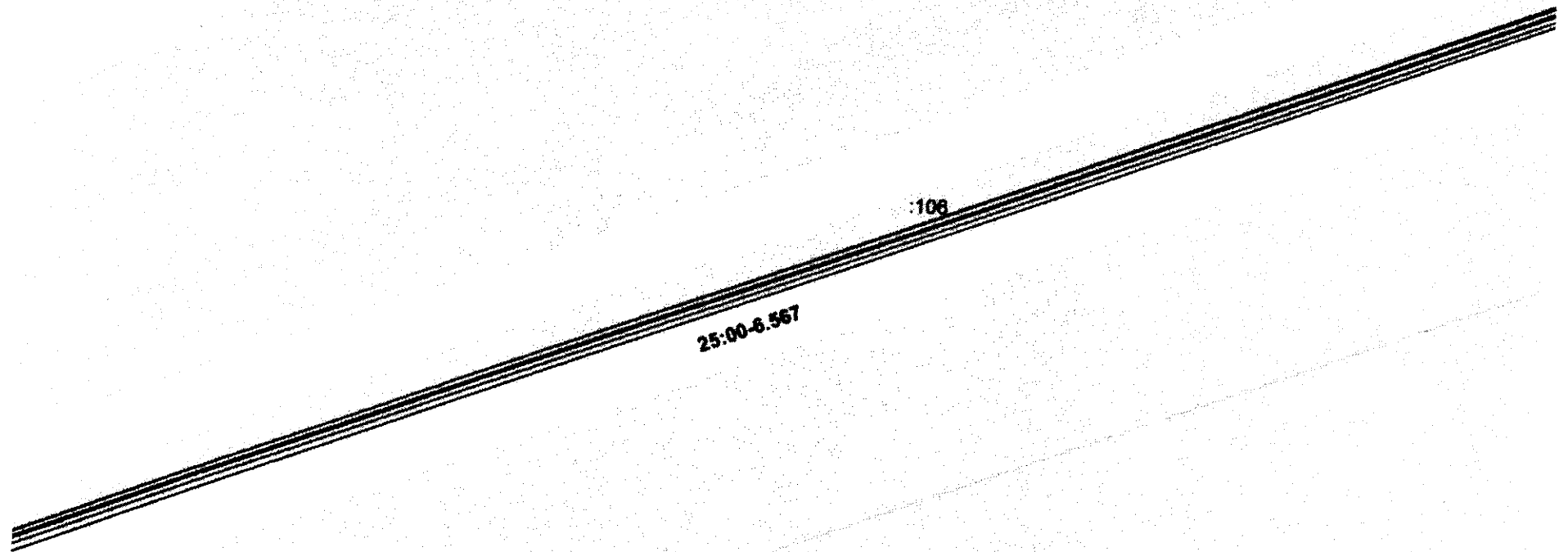

106

25:00-6.567

25:16:020401

Масштаб 1:2 000

Условные обозначения приведены на отдельном листе



## Выносной лист №14

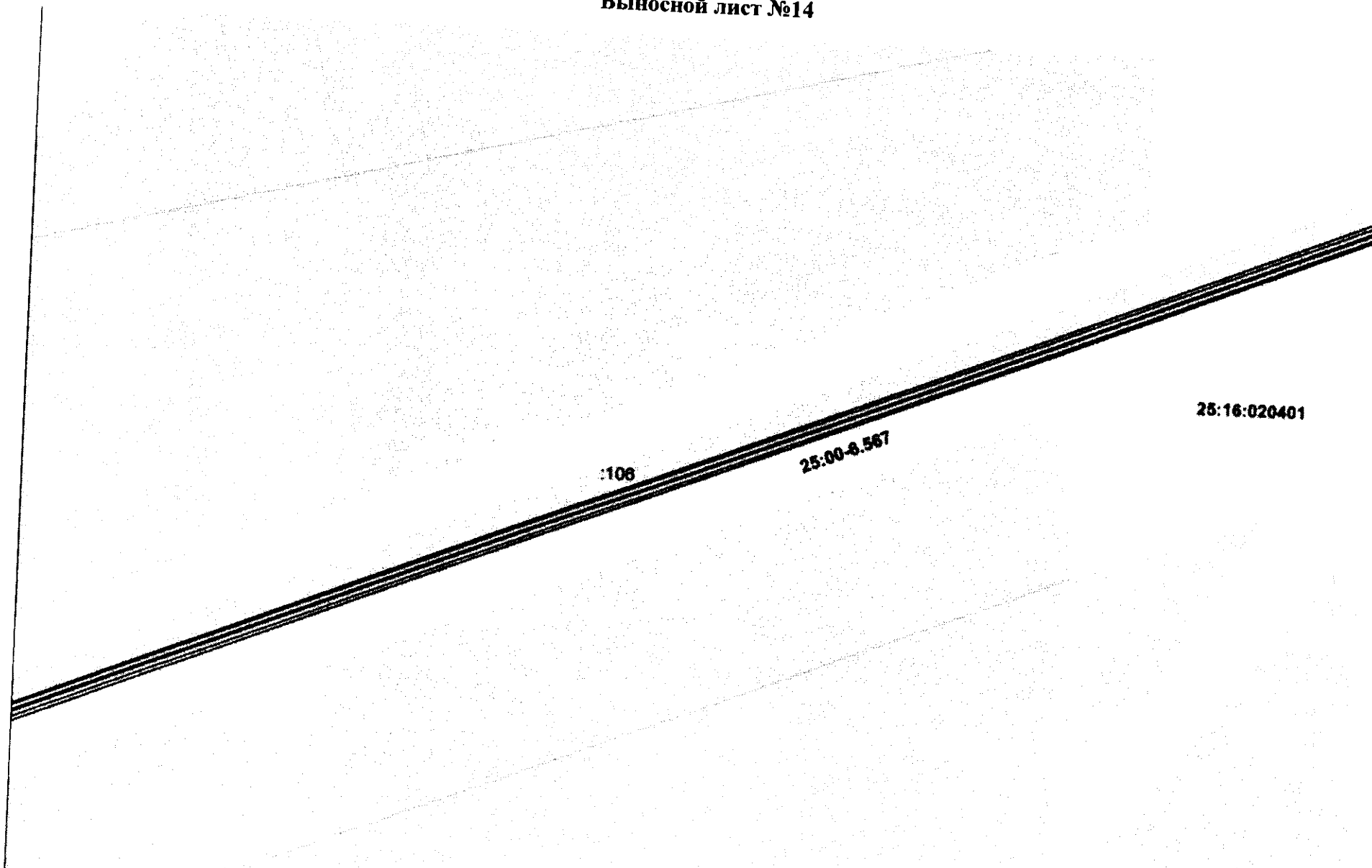

Масштаб 1:2 000  
Условные обозначения приведены на отдельном листе

Выносной лист №15

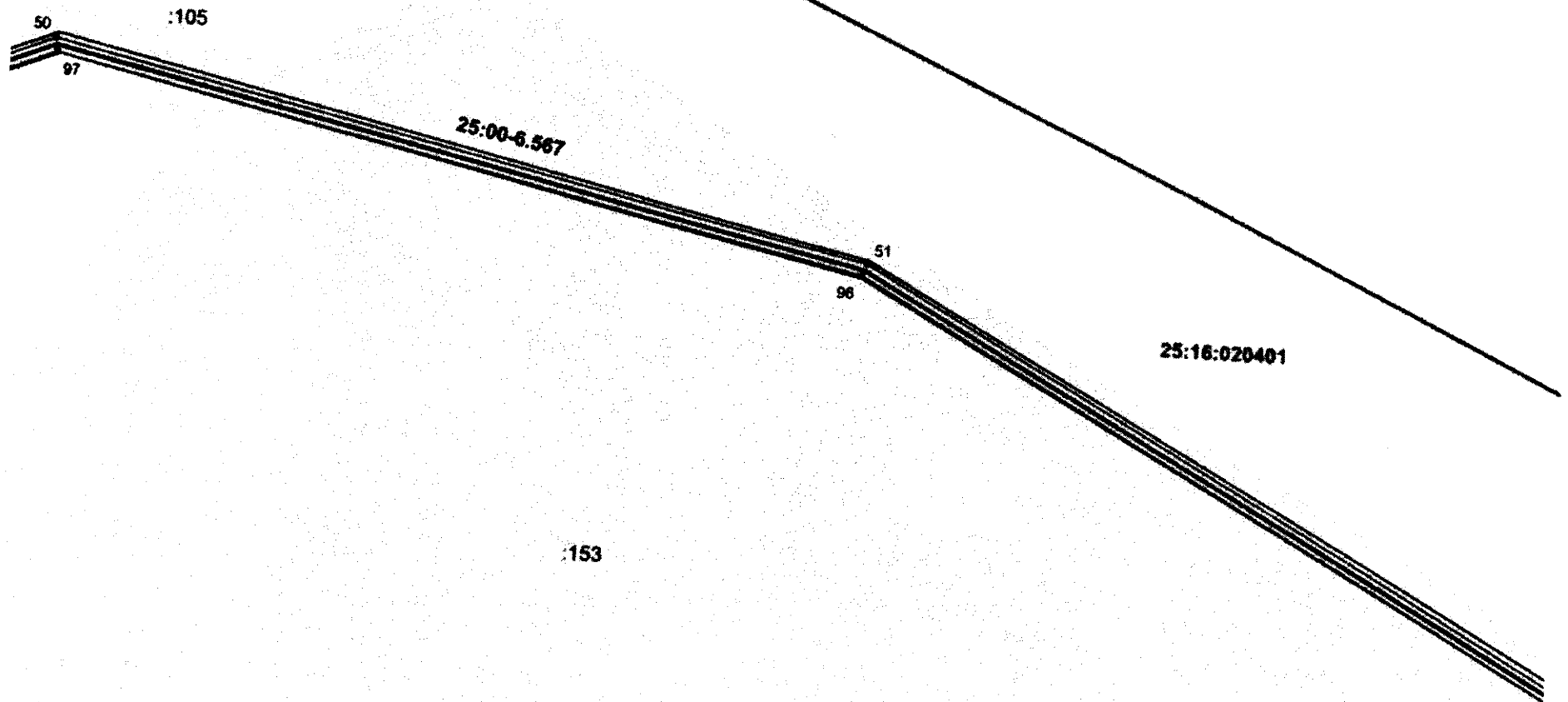

Масштаб 1:2 000  
Условные обозначения приведены на отдельном листе

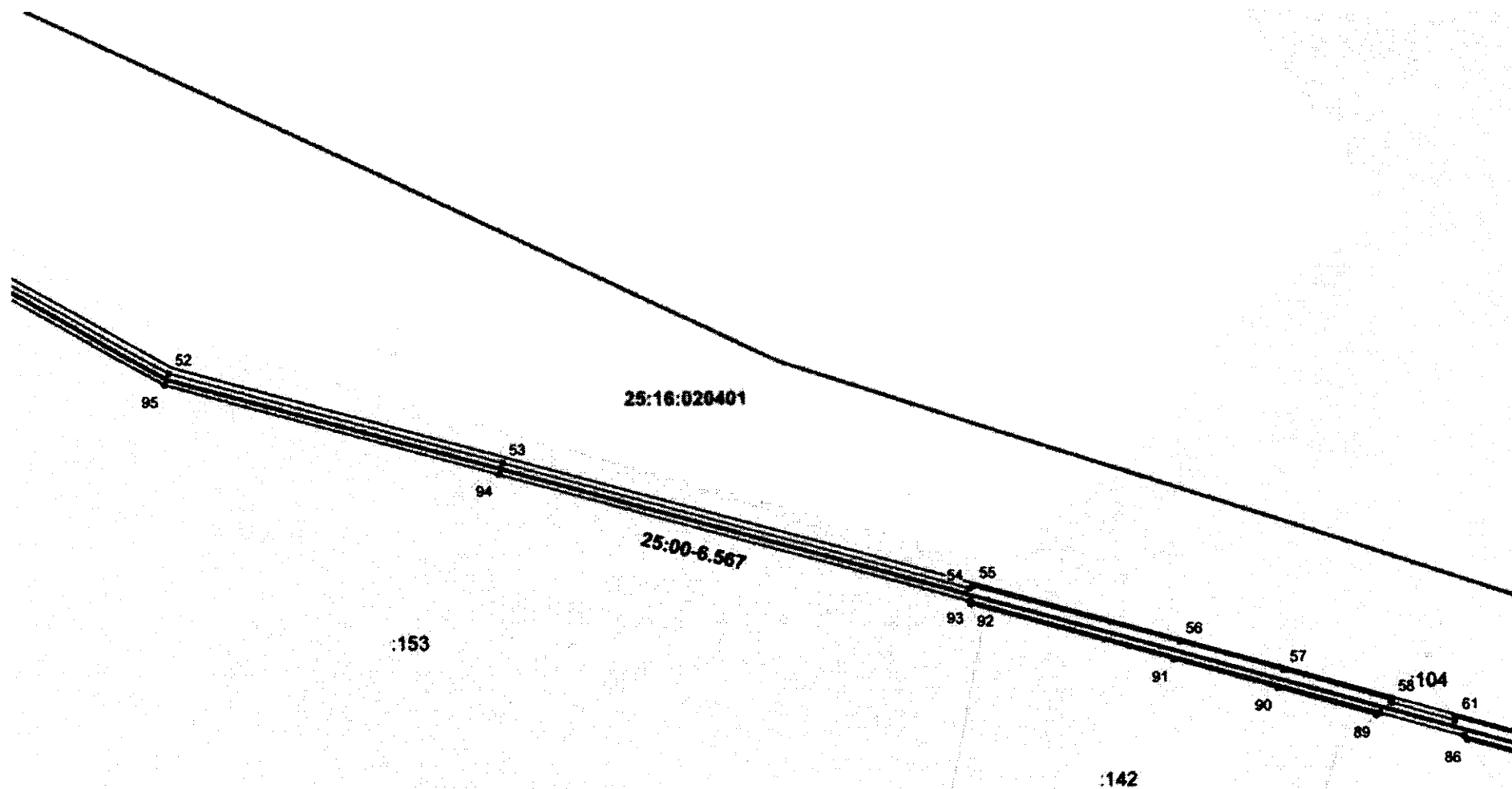

Условные обозначения приведены на отдельном листе

## Выносной лист №17

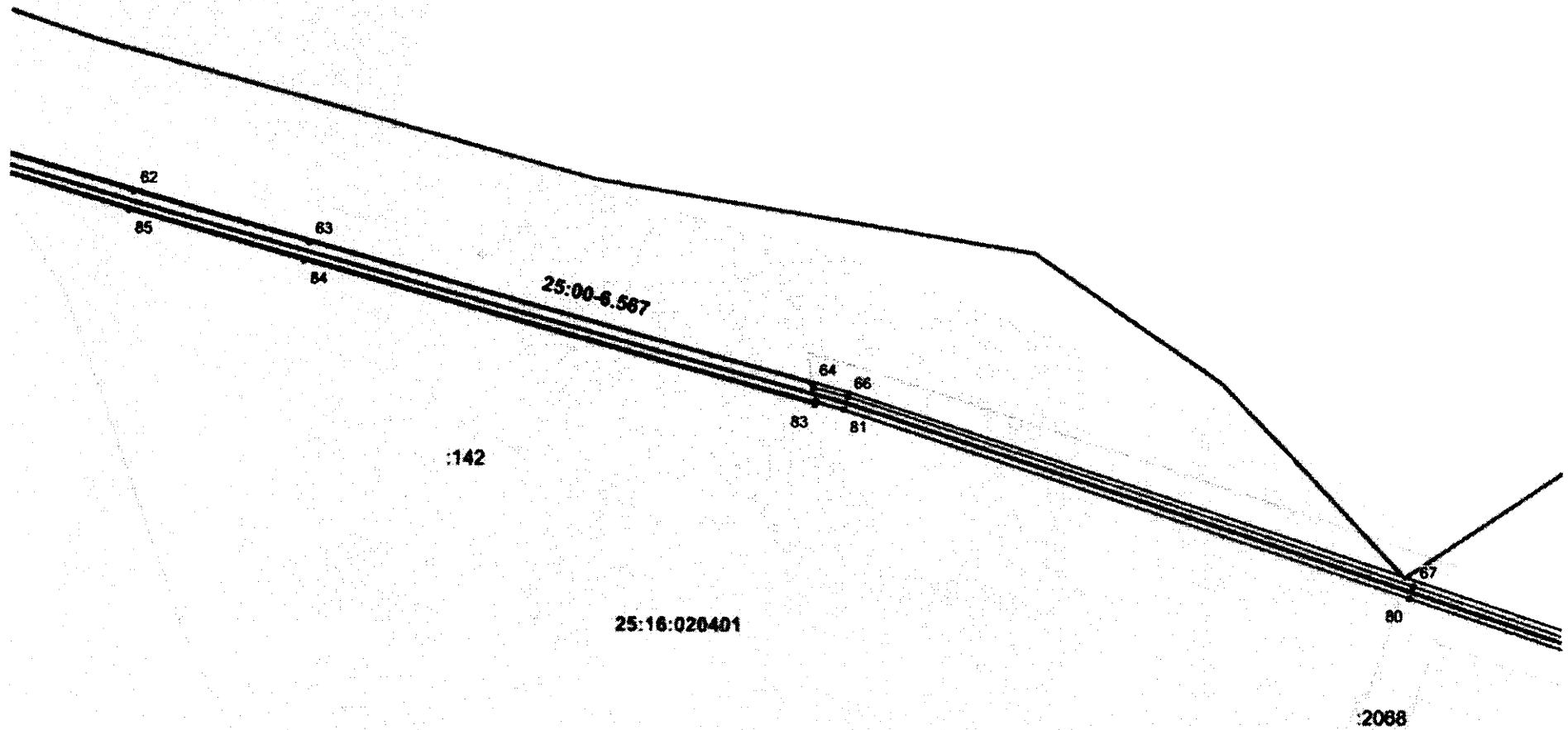

Масштаб 1:2 000

Условные обозначения приведены на отдельном листе

## Выносной лист №18

:2068

:1

25:00-6.567

25:16:020401

Масштаб 1:2 000

*Условные обозначения приведены на отдельном листе*



Условные обозначения приведены на отдельном листе

**План границ охранной зоны объекта**  
**«Газопровод межпоселковый от ГРС Спасск-Дальний до ГГРП 7 Приморского края»**

**Условные обозначения:**

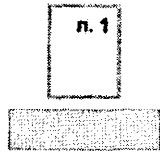

обозначение выносного листа

границы земельного участка по сведениям ЕГРН  
 существующая граница охранной зоны граница  
 охранной зоны

граница кадастрового квартала

трасса газопровода

реестровый номер охранной зоны

обозначение кадастрового номера земельного участка

обозначение номера кадастрового квартала

характерная точка границы охранной зоны

25:00-6.567

:2068

25:16:020401

. 1