



**ДЕПАРТАМЕНТ ГРАДОСТРОИТЕЛЬСТВА ПРИМОРСКОГО КРАЯ**  
**РАСПОРЯЖЕНИЕ**

16 июля 2018 года

г. Владивосток

№ 56

**О внесении изменений в правила землепользования  
и застройки Центральненского сельского поселения  
Шкотовского муниципального района  
Приморского края**

В соответствии с Градостроительным кодексом Российской Федерации, Земельным кодексом Российской Федерации, постановлением Администрации Приморского края от 6 августа 2007 года № 196-па «О переименовании департамента градостроительства Администрации Приморского края, и об утверждении положения о департаменте градостроительства Приморского края», распоряжения департамента градостроительства Приморского края от 2 июня 2016 года № 91 «О подготовке проекта внесения изменений в генеральный план и в Правила землепользования и застройки Центральненского сельского поселения Шкотовского муниципального района Приморского края», с учетом рекомендаций, содержащихся в заключении Единой комиссии по подготовке проектов правил землепользования и застройки муниципальных образований Приморского края от 14 декабря 2017 года № ЗК/10

1. Утвердить прилагаемые изменения в правила землепользования и застройки Центральненского сельского поселения Шкотовского муниципального района Приморского края.

2. Отделу исполнения полномочий муниципальных образований:

2.1. Направить копии настоящего распоряжения:

1) в течение двух рабочих дней со дня его принятия в отдел развития строительного комплекса для размещения на официальном сайте

Администрации Приморского края и органов исполнительной власти Приморского края в информационно-телекоммуникационной сети Интернет;

2) в течение трех рабочих дней со дня его принятия в департамент информационной политики Приморского края для обеспечения официального опубликования.

Директор департаме

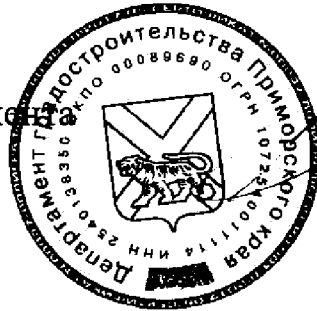

М.С. Веденев

**УТВЕРЖДЕНЫ**

распоряжением  
департамента градостроительства  
Приморского края  
от 16 июля 2018 года № 56

**ИЗМЕНЕНИЯ В ПРАВИЛА  
ЗЕМЛЕПОЛЬЗОВАНИЯ И ЗАСТРОЙКИ  
ЦЕНТРАЛЬНЕНСКОГО СЕЛЬСКОГО ПОСЕЛЕНИЯ**

**ГЛАВА I. ПОРЯДОК ПРИМЕНЕНИЯ ПРАВИЛ ЗЕМЛЕПОЛЬЗОВАНИЯ  
И ЗАСТРОЙКИ И ВНЕСЕНИЯ В НИХ ИЗМЕНЕНИЙ**

**Статья 1. Регулирование землепользования и застройки  
уполномоченными органами**

1. Правила землепользования и застройки Центральненского сельского поселения (далее – Правила) устанавливают территориальные зоны, градостроительные регламенты, порядок применения настоящих Правил и внесения в них изменений и наряду с действующим федеральным законодательством, законодательством Приморского края, муниципальными правовыми актами органов местного самоуправления Центральненского сельского поселения (далее – органы местного самоуправления поселения) создают условия для устойчивого развития территории Центральненского сельского поселения (далее – поселение), его планировки, застройки и благоустройства, развития жилищного строительства, производственной, социальной, инженерной и транспортной инфраструктур, рационального использования природных ресурсов, а также сохранения окружающей среды, объектов культурного наследия, обеспечивают права и законные интересы физических и юридических лиц, в том числе правообладателей земельных участков и объектов капитального строительства; создают условия для привлечения инвестиций.

2. Правила подлежат применению на всей территории Центральненского

сельского поселения.

3. В целях формирования и развития Владивостокской агломерации отдельные полномочия по решению вопросов местного значения в области землепользования и градостроительной деятельности перераспределены между органами местного самоуправления поселения, органами местного самоуправления Шкотовского муниципального района и органами государственной власти Приморского края в соответствии с частью 1.2 статьи 17 Федерального закона от 6 октября 2003 г. № 131-ФЗ «Об общих принципах организации местного самоуправления в Российской Федерации», на основании законов Приморского края от 29 июня 2009 г. № 446-КЗ «О градостроительной деятельности на территории Приморского края», от 18 ноября 2014 г. № 497-КЗ «О перераспределении полномочий между органами местного самоуправления муниципальных образований Приморского края и органами государственной власти Приморского края и внесении изменений в отдельные законодательные акты Приморского края» (далее – Закон № 497-КЗ).

Срок перераспределения полномочий определяется Законом № 497-КЗ.

4. Администрация Приморского края или уполномоченные ею органы исполнительной власти Приморского края осуществляют полномочия органов местного самоуправления в области землепользования и градостроительной деятельности по:

1) подготовке и утверждению Правил, а также по внесению в них изменений, за исключением полномочий по организации и проведению общественных обсуждений или публичных слушаний;

2) установлению порядка подготовки, утверждения документации по планировке территории поселения на основании генерального плана поселения, Правил;

3) установлению порядка подготовки, утверждения местных нормативов градостроительного проектирования поселения и внесения изменений в них;

4) утверждению местных нормативов градостроительного проектирования



поселения;

5) принятию решений о развитии застроенных территорий поселения;

6) установлению порядка организации и проведения общественных обсуждений или публичных слушаний в случаях, установленных Градостроительным кодексом Российской Федерации;

7) принятию решения об изменении одного вида разрешенного использования земельных участков, государственная собственность на который не разграничена, на другой вид такого использования;

8) принятию решения об изменении одного вида разрешенного использования объектов капитального строительства, расположенных на земельных участках, государственная собственность на которые не разграничена, на другой вид такого использования;

9) переводу земель, находящихся в частной собственности, из одной категории в другую;

10) по предоставлению земельных участков, государственная собственность на которые не разграничена (за исключением земельных участков, бесплатно предоставляемых гражданам, имеющим трех и более детей, гражданам, имеющим двух детей, а также молодым семьям для индивидуального жилищного строительства, земельных участков, предоставляемых для строительства объектов дошкольного, начального общего, основного общего, среднего общего образования), в том числе по: обеспечению подготовки схемы расположения земельного участка или земельных участков на кадастровом плане территории; утверждению схемы расположения земельного участка или земельных участков на кадастровом плане территории; предоставлению земельных участков на торгах и без проведения торгов.

5. Органы местного самоуправления Шкотовского муниципального района осуществляют полномочия в области землепользования и градостроительной деятельности по:

1) подготовке и утверждению документации по планировке территории в случаях, предусмотренных Градостроительным кодексом Российской Федерации;

2) организации и проведению общественных обсуждений или публичных слушаний по вопросам градостроительной деятельности;

3) принятию решения о предоставлении разрешения на условно разрешенный вид использования земельного участка или объекта капитального строительства или об отказе в предоставлении такого разрешения;

4) принятию решения о предоставлении разрешения на отклонение от предельных параметров разрешенного строительства, реконструкции объектов капитального строительства или об отказе в предоставлении такого разрешения;

5) выдаче градостроительного плана земельного участка;

6) выдаче разрешений на строительство, разрешений на ввод объектов в эксплуатацию в пределах полномочий, установленных Градостроительным кодексом Российской Федерации;

7) осуществлению муниципального земельного контроля;

8) подготовке и утверждению схемы расположения земельного участка или земельных участков на кадастровом плане территории в целях предоставления земельных участков, государственная собственность на которые не разграничена, в целях бесплатного предоставления гражданам, имеющим трех и более детей, гражданам, имеющим двух детей, молодым семьям для индивидуального жилищного строительства, а также земельных участков, предоставляемых для строительства объектов дошкольного, начального общего, основного общего, среднего общего образования;

9) иным полномочиям в соответствии с федеральными законами и принимаемыми в соответствии с ними законами Приморского края, Уставом Шкотовского муниципального района и Уставом Центральненского сельского поселения.

6. На основании Закона № 497-КЗ Администрацией Приморского края создается единая комиссия по подготовке проектов правил землепользования и застройки муниципальных образований Приморского края (далее – Комиссия).

Положение о Комиссии и ее состав утверждаются Администрацией Приморского края.

## **Статья 2. Изменение видов разрешенного использования земельных участков и объектов капитального строительства физическими и юридическими лицами**

1. Градостроительный регламент определяет правовой режим земельных участков равно как всего, что находится над и под поверхностью земельных участков и используется в процессе застройки и последующей эксплуатации объектов капитального строительства на территории поселения.

2. В градостроительном регламенте в отношении земельных участков и объектов капитального строительства, расположенных в пределах соответствующей территориальной зоны, отображенной на карте градостроительного зонирования Правил, указываются:

1) виды разрешенного использования земельных участков и объектов капитального строительства;

2) предельные (минимальные и (или) максимальные) размеры земельных участков и предельные параметры разрешенного строительства, реконструкции объектов капитального строительства;

3) ограничения использования земельных участков и объектов капитального строительства, устанавливаемые в соответствии с законодательством Российской Федерации;

4) расчетные показатели минимально допустимого уровня обеспеченности территории объектами коммунальной, транспортной, социальной инфраструктур и расчетные показатели максимально допустимого уровня территориальной доступности указанных объектов для населения в случае, если

в границах территориальной зоны, применительно к которой устанавливается градостроительный регламент, предусматривается осуществление деятельности по комплексному и устойчивому развитию территории.

3. Градостроительный регламент распространяется в равной мере на все земельные участки и объекты капитального строительства, расположенные в пределах границ территориальной зоны, обозначенной на карте градостроительного зонирования за исключением случаев, указанных в части 4 настоящей статьи.

4. Действие градостроительного регламента на территории поселения не распространяется на земельные участки:

1) в границах территорий памятников и ансамблей, включенных в единый государственный реестр объектов культурного наследия (памятников истории и культуры) народов Российской Федерации, а также в границах территорий памятников или ансамблей, которые являются вновь выявленными объектами культурного наследия и решения о режиме содержания, параметрах реставрации, консервации, воссоздания, ремонта и приспособлении которых принимаются в порядке, установленном законодательством Российской Федерации об охране объектов культурного наследия;

2) в границах территорий общего пользования;

3) предназначенные для размещения линейных объектов и (или) занятые линейными объектами;

4) предоставленные для добычи полезных ископаемых.

5. Градостроительные регламенты на территории поселения не установлены для земель лесного фонда, земель, покрытых поверхностными водами, земель запаса, земель особо охраняемых природных территорий (за исключением земель лечебно-оздоровительных местностей и курортов), сельскохозяйственных угодий в составе земель сельскохозяйственного назначения.

6. Виды разрешенного использования земельных участков и объектов

капитального строительства, содержащиеся в градостроительном регламенте Правил, включают:

- 1) основные виды разрешенного использования;
- 2) условно разрешенные виды использования, решение о предоставлении разрешения на которые принимается главой Шкотовского района в порядке, предусмотренном статьей 39 Градостроительного кодекса Российской Федерации, с учетом особенностей, установленных Федеральным законом от 13 июля 2015 г. № 212-ФЗ «О свободном порте Владивосток»;
- 3) вспомогательные виды разрешенного использования, допустимые только в качестве дополнительных по отношению к основным видам разрешенного использования и условно разрешенным видам использования и осуществляемые совместно с ними.

7. Описание видов разрешенного использования земельных участков и объектов капитального строительства, установленных в градостроительных регламентах настоящих Правил, определяется в соответствии с Классификатором видов разрешенного использования земельных участков, утвержденным Приказом Министерства экономического развития Российской Федерации от 1 сентября 2014 г. № 540 «Об утверждении классификатора видов разрешенного использования земельных участков».

8. Размещение и эксплуатация линейного объекта (кроме железных дорог общего пользования и автомобильных дорог общего пользования федерального и регионального значения), размещение защитных сооружений (насаждений), объектов мелиорации, антенно-мачтовых сооружений, информационных и геодезических знаков допускается без отдельного указания в градостроительном регламенте для любой территориальной зоны.

9. Изменение одного вида разрешенного использования земельных участков и объектов капитального строительства на другой вид такого использования осуществляется в соответствии с градостроительным регламентом при условии соблюдения требований технических регламентов.

10. Основные и вспомогательные виды разрешенного использования земельных участков и объектов капитального строительства, установленные градостроительным регламентом для соответствующей территориальной зоны, правообладателями земельных участков и объектов капитального строительства, за исключением органов государственной власти, органов местного самоуправления, государственных и муниципальных учреждений, государственных и муниципальных унитарных предприятий, выбираются самостоятельно без дополнительных разрешений и согласования.

11. Правообладатели земельных участков, указанные в части 10 настоящей статьи, являющиеся собственниками земельных участков и объектов капитального строительства, осуществив самостоятельно выбор новых основных и вспомогательных видов разрешенного использования земельных участков и объектов капитального строительства с учетом их соответствия градостроительному регламенту при условии соблюдения требований технических регламентов, обращаются с соответствующим заявлением в орган государственной власти, осуществляющий государственный кадастровый учет и государственную регистрацию прав.

12. Правообладатели земельных участков, указанные в части 10 настоящей статьи, за исключением правообладателей, указанных в части 11 настоящей статьи, осуществив самостоятельно выбор новых основных и вспомогательных видов разрешенного использования земельных участков и объектов капитального строительства с учетом их соответствия градостроительному регламенту при условии соблюдения требований технических регламентов, обращаются в орган государственной власти или орган местного самоуправления, в полномочия которого входит принятие решения об изменении вида разрешенного использования земельного участка, объекта капитального строительства, в отношении которых осуществлен выбор новых видов разрешенного использования.

13. Изменение одного вида разрешенного использования земельных

участков и объектов капитального строительства на другой вид такого использования правообладателями земельных участков – органами государственной власти, органами местного самоуправления осуществляется в соответствии с градостроительным регламентом при условии соблюдения требований технических регламентов и утверждается правовым актом соответствующего органа государственной власти или органа местного самоуправления.

14. В случае, если изменение вида разрешенного использования объектов капитального строительства невозможно без изменения конструктивных и других характеристик надежности и безопасности данных объектов капитального строительства, изменение вида разрешенного использования таких объектов осуществляется путем получения разрешений на строительство, на ввод объекта в эксплуатацию.

15. Решения об изменении одного вида разрешенного использования земельных участков и объектов капитального строительства, расположенных на землях, на которые действие градостроительных регламентов не распространяется или для которых градостроительные регламенты не устанавливаются, на другой вид такого использования принимаются в соответствии с федеральными законами.

16. Предоставление разрешения на условно разрешенный вид использования земельного участка или объекта капитального строительства осуществляется в соответствии со статьей 39 Градостроительного кодекса Российской Федерации с учетом особенностей, установленных Федеральным законом от 13 июля 2015 г. № 212-ФЗ «О свободном порте Владивосток», и в порядке, установленном постановлением Администрации Приморского края от 9 июля 2015 г. № 180-па «О создании единой комиссии по подготовке проектов правил землепользования и застройки муниципальных образований Приморского края» (далее – постановление № 180-па).

17. Изменение одного вида разрешенного использования земельных

участков и объектов капитального строительства на другой вид такого использования, связанное с переводом жилых помещений в нежилые помещения и нежилых помещений в жилые помещения, осуществляется с соблюдением условий, предусмотренных Жилищным кодексом Российской Федерации.

18. Градостроительные регламенты Правил включают следующие предельные (минимальные и (или) максимальные) размеры земельных участков и предельные параметры разрешенного строительства, реконструкции объектов капитального строительства включают в себя:

1) предельные (минимальные и (или) максимальные) размеры земельных участков;

2) минимальные отступы от границ земельных участков в целях определения мест допустимого размещения зданий, строений, сооружений, за пределами которых запрещено строительство зданий, строений, сооружений;

3) предельное количество этажей или предельную высоту зданий, строений, сооружений;

4) максимальный процент застройки в границах земельного участка, определяемый как отношение суммарной площади земельного участка, которая может быть застроена, ко всей площади земельного участка;

5) иные предельные параметры разрешенного строительства, реконструкции объектов капитального строительства, в том числе минимальный процент озеленения, а также минимальное количество мест хранения автомобилей.

19. При совмещении нескольких видов разрешенного использования объекта капитального строительства необходимо предусматривать суммарное минимальное количество мест хранения автомобилей, определенное градостроительным регламентом для каждого из видов разрешенного использования. Все прочие параметры разрешенного строительства, реконструкции для такого объекта капитального строительства определяются



из числа предусмотренных градостроительным регламентом для вида разрешенного использования, являющегося преобладающим в объекте капитального строительства.

20. Земельные участки или объекты капитального строительства, виды разрешенного использования, предельные (минимальные и (или) максимальные) размеры и предельные параметры которых не соответствуют градостроительному регламенту, установленному Правилами, являются несоответствующими разрешенному использованию.

21. Земельные участки или объекты капитального строительства, указанные в части 20 настоящей статьи, могут использоваться без установления срока приведения их в соответствие с градостроительным регламентом, за исключением случаев, если их использование опасно для жизни и здоровья человека, окружающей среды, объектов культурного наследия.

Реконструкция таких объектов капитального строительства может осуществляться только путем приведения их в соответствие с градостроительным регламентом или путем уменьшения их несоответствия предельным параметрам разрешенного строительства, реконструкции. Изменение видов разрешенного использования указанных земельных участков и объектов капитального строительства может осуществляться путем приведения их в соответствие с видами разрешенного использования земельных участков и объектов капитального строительства, установленными градостроительным регламентом.

В случае, если использование указанных земельных участков и объектов капитального строительства продолжается и при этом несет опасность жизни и здоровью человека, окружающей среде, объектам культурного наследия, то в соответствии с федеральными законами может быть наложен запрет на использование таких земельных участков и объектов.

22. Осуществление деятельности на земельных участках, расположенных в границах зон с особыми условиями использования территории может быть

ограничено в целях защиты жизни и здоровья населения и окружающей среды от вредного воздействия промышленных объектов, объектов транспорта и других объектов, являющихся источниками негативного воздействия на среду обитания и здоровье человека, а также в целях обеспечения безопасной эксплуатации объектов связи, электроэнергетики, трубопроводов и защиты иных охраняемых объектов, сохранения объектов культурного наследия и их территорий, предотвращения неблагоприятных антропогенных воздействий на особо охраняемые природные территории, водные объекты, объекты растительного и животного мира и в иных случаях, установленных федеральными законами.

Границы зон с особыми условиями использования территорий отображаются на карте градостроительного зонирования и могут не совпадать с границами территориальных зон.

Землепользование и застройка в границах зон с особыми условиями использования территорий осуществляются: с соблюдением запретов и ограничений, установленных действующим законодательством Российской Федерации, нормами и правилами для зон с особыми условиями использования территорий; с соблюдением требований градостроительных регламентов, установленных настоящими Правилами.

### **Статья 3. Подготовка документации по планировке территории органами местного самоуправления**

1. Подготовка документации по планировке территории осуществляется в целях обеспечения устойчивого развития территории, выделения элементов планировочной структуры, установления границ земельных участков, установления границ зон планируемого размещения объектов капитального строительства.

2. Видами документации по планировке территории являются:

- 1) проект планировки территории;
- 2) проект межевания территории.

3. Порядок подготовки документации по планировке территории устанавливается Градостроительным кодексом Российской Федерации, постановлением Администрации Приморского края от 29 февраля 2016 г. № 78-па «Об утверждении Порядка подготовки, утверждения документации по планировке территорий Владивостокского, Артемовского городских округов и поселений Надеждинского, Шкотовского муниципальных районов».

4. Сведения об утвержденном проекте межевания территории в течение пяти рабочих дней с даты вступления в силу решения об утверждении указанного проекта межевания подлежат направлению в орган регистрации прав в порядке, установленном Федеральным законом от 13 июля 2015 г. № 218-ФЗ «О государственной регистрации недвижимости».

#### **Статья 4. Проведение общественных обсуждений или публичных слушаний по вопросам землепользования и застройки**

Проведение общественных обсуждений или публичных слушаний по вопросам землепользования и застройки осуществляется в соответствии с Градостроительным кодексом Российской Федерации и в порядке, утвержденном постановлением Администрации Приморского края.

#### **Статья 5. Внесение изменений в Правила**

1. Изменениями Правил считаются любые изменения текста Правил, карты градостроительного зонирования либо градостроительных регламентов.

2. Внесение изменений в Правила осуществляется в соответствии с Градостроительным кодексом Российской Федерации, в порядке, установленном Положением о единой комиссии по подготовке проектов правил землепользования и застройки муниципальных образований Приморского края, утверждаемом постановлением № 180-па.

3. Основаниями для рассмотрения вопроса о внесении изменений в Правила являются:

1) несоответствие Правил генеральному плану поселения, схеме

территориального планирования Шкотовского муниципального района, возникшее в результате внесения в генеральный план или схему территориального планирования муниципального района изменений;

2) поступление предложений об изменении границ территориальных зон, изменении градостроительных регламентов.

4. С предложениями о внесении изменений в Правила могут выступать:

1) федеральные органы исполнительной власти в случаях, если Правила землепользования и застройки могут воспрепятствовать функционированию, размещению объектов капитального строительства федерального значения;

2) органы исполнительной власти Приморского края в случаях, если Правила землепользования и застройки могут воспрепятствовать функционированию, размещению объектов капитального строительства регионального значения;

3) органы местного самоуправления Шкотовского муниципального района в случаях, если правила землепользования и застройки могут воспрепятствовать функционированию, размещению объектов капитального строительства местного значения;

4) органы местного самоуправления поселения в случаях, если необходимо совершенствовать порядок регулирования землепользования и застройки на соответствующей территории сельского поселения;

5) физические или юридические лица в инициативном порядке либо в случаях, если в результате применения Правил землепользования и застройки земельные участки и объекты капитального строительства не используются эффективно, причиняется вред их правообладателям, снижается стоимость земельных участков и объектов капитального строительства, не реализуются права и законные интересы граждан и их объединений.

## **Статья 6. Регулирование иных вопросов землепользования и застройки**

1. При образовании земельного участка, на котором расположены здание,

сооружение, права на которые возникли в установленном законом порядке до вступления в силу настоящих Правил, требования о соблюдении предельных минимальных размеров земельных участков, а также видов разрешенного использования в случае, если разрешенное использование такого здания, сооружения не соответствуют градостроительному регламенту, установленному настоящими Правилами, не применяются вне зависимости от территориальной зоны, в границах которой находится образуемый земельный участок. В указанном случае вид разрешенного использования образуемого земельного участка устанавливается с учетом разрешенного использования расположенных на нем здания, сооружения и в соответствии с Классификатором видов разрешенного использования земельных участков, утвержденным Приказом Министерства экономического развития Российской Федерации от 1 сентября 2014 г. № 540 «Об утверждении классификатора видов разрешенного использования земельных участков».

2. Требование к предельному минимальному и (или) максимальному размеру земельных участков не применяется при образовании земельных участков путем раздела, объединения, выдела из земельных участков, а также перераспределения земельных участков, за исключением случаев, предусмотренных ст. 39.28 Земельного кодекса Российской Федерации.

3. В случае отмены либо внесения изменений в нормативные правовые акты Российской Федерации, Приморского края, Правила применяются в части, не противоречащей федеральному законодательству и законодательству Приморского края.

4. Сведения о территориальных зонах, устанавливаемых Правилами, в том числе сведения об установлении и изменении границ территориальных зон, количестве территориальных зон, перечне видов разрешенного использования земельных участков для каждой территориальной зоны, а также о содержании ограничений использования объектов недвижимости в пределах территориальной зоны, после утверждения Правил подлежат направлению

в орган регистрации прав в порядке, установленном Федеральным законом от 3 июля 2015 г. № 218-ФЗ «О государственной регистрации недвижимости».

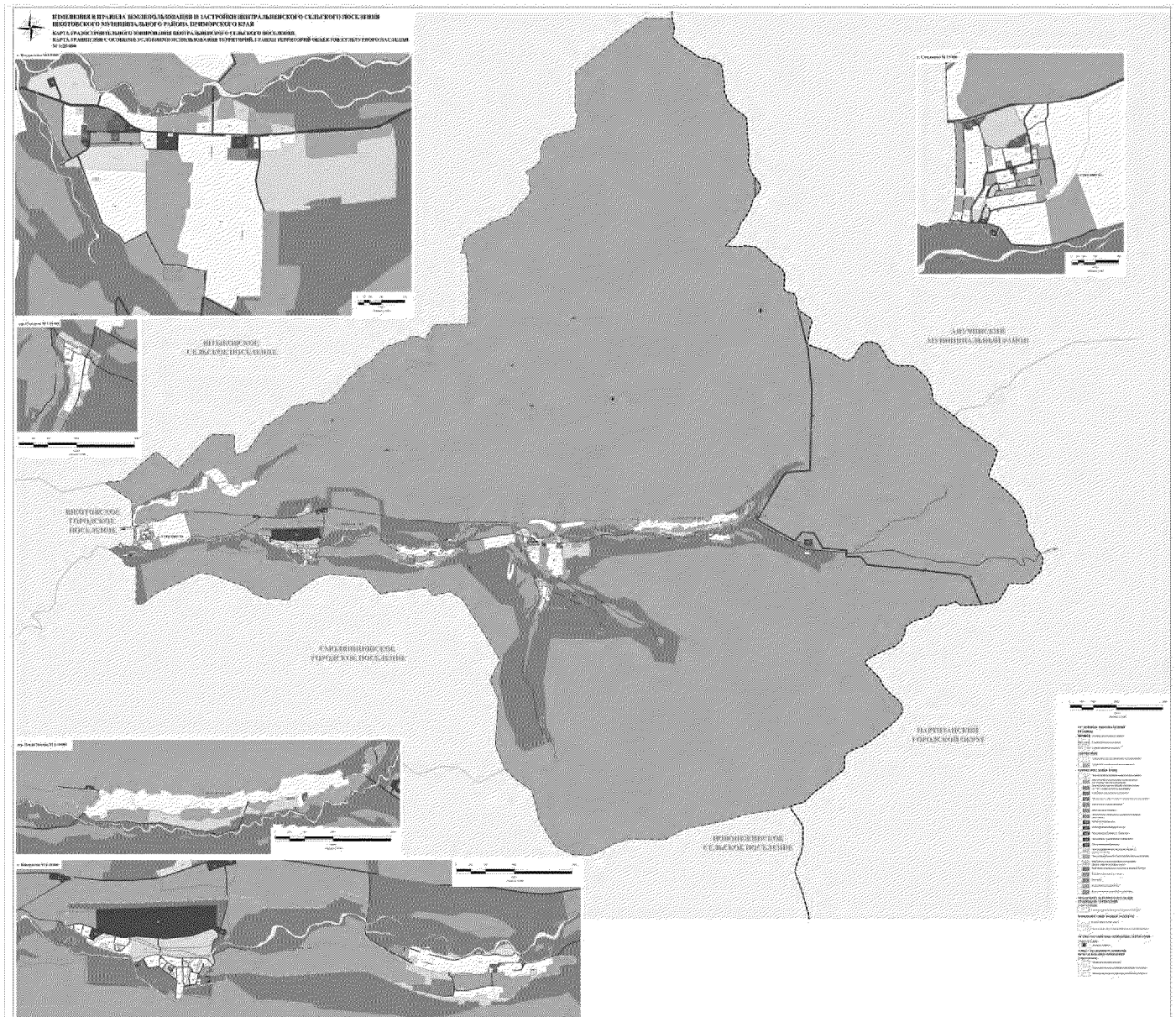





## Глава III. ГРАДОСТРОИТЕЛЬНЫЕ РЕГЛАМЕНТЫ

### 3.1 Зона застройки индивидуальными жилыми домами (Ж 1)

#### Основные виды и параметры разрешенного использования земельных участков и объектов капитального строительства

Виды разрешенного использования		Параметры разрешенного использования	Ограничения использования земельных участков и объектов капитального строительства
наименование вида использования	описание вида использования		
1	2	3	4
Для индивидуального жилищного строительства	размещение индивидуального жилого дома (дом, пригодный для постоянного проживания, высотой не выше трех надземных этажей); выращивание плодовых, ягодных, овощных, бахчевых или иных декоративных, или сельскохозяйственных культур; размещение индивидуальных гаражей и подсобных сооружений	предельное максимальное количество этажей – 3 надземных этажа. Минимальные отступы от границ земельных участков в целях определения мест допустимого размещения зданий, строений, сооружений, за пределами которых запрещено строительство зданий, строений, сооружений: – 3 м; – 0 м в случае строительства примыкающих друг к другу индивидуальных жилых домов, со стороны размещения примыкающего индивидуального жилого дома. В условиях реконструкции существующей застройки отступы от границ земельного участка формируются в соответствии со сложившейся линией застройки или по красной линии. Вспомогательные здания, хозяйственные строения, за исключением гаражей,	запрещается строительство объектов капитального строительства производственного, социально-бытового и иного назначения на территории запретной зоны военного объекта, а также проведение ландшафтно-реабилитационных, рекреационных и иных работ, создающих угрозу безопасности военного объекта и сохранности находящегося на нем имущества. В пределах запретной зоны военного объекта не допускается устройство стрельбищ и тиров, стрельба из всех видов оружия, а также использование взрывных устройств и пиротехнических средств

1	2	3	4
		<p>размещать со стороны улиц не допускается.</p> <p>Размеры земельных участков:</p> <ul style="list-style-type: none"> <li>– минимальный – 600 кв. м;</li> <li>– максимальный – 5000 кв. м.</li> </ul> <p>Максимальный процент застройки в границах земельного участка, включая здания, строения, сооружения, в том числе обеспечивающие функционирование объекта – 60.</p> <p>Минимальный процент озеленения территории не подлежит установлению.</p> <p>Минимальное количество мест хранения автомобилей – 1 машино-место на 1 домовладение</p>	
Малоэтажная многоквартирная жилая застройка	<p>размещение малоэтажного многоквартирного жилого дома (дом, пригодный для постоянного проживания, высотой до 4 этажей, включая мансардный);</p> <p>разведение декоративных и плодовых деревьев, овощных и ягодных культур;</p> <p>размещение индивидуальных гаражей и иных вспомогательных сооружений;</p> <p>обустройство спортивных и детских площадок, площадок отдыха;</p> <p>размещение объектов обслуживания жилой застройки во встроенных, пристроенных и встроенно-пристроенных помещениях</p>	<p>предельная максимальная высота:</p> <ul style="list-style-type: none"> <li>– зданий – 10 м;</li> <li>– сооружений, строений – 5 м.</li> </ul> <p>Минимальные отступы от границ земельных участков в целях определения мест допустимого размещения зданий, строений, сооружений, за пределами которых запрещено строительство зданий, строений, сооружений:</p> <ul style="list-style-type: none"> <li>– 3 м;</li> <li>– 0 м в случае размещения на смежном участке пристроенного здания.</li> </ul> <p>В условиях реконструкции существующей застройки отступы от границ земельного участка формируются в соответствии со сложившейся линией застройки или по красной линии.</p>	<p>размещение встроенных, пристроенных и встроенно-пристроенных объектов осуществлять в соответствии с требованиями СП 54.13330.2016 «СНиП 31-01-2003 Здания жилые многоквартирные».</p> <p>Запрещается строительство объектов капитального строительства производственного, социально-бытового и иного назначения на территории запретной зоны военного объекта, а также проведение ландшафтно-реабилитационных, рекреационных и иных работ,</p>

1	2	3	4
	<p>малоэтажного многоквартирного дома, если общая площадь таких помещений в малоэтажном многоквартирном доме не составляет более 15% общей площади помещений дома</p>	<p>Вспомогательные здания, хозяйственные строения, размещать со стороны улиц не допускается.</p> <p>Размеры земельных участков – не менее 300 кв. м.</p> <p>Максимальный процент застройки в границах земельного участка, включая основное здание и вспомогательные строения, в том числе обеспечивающие функционирование объекта, размещение автостоянок, помещений общественного назначения, обустройство спортивных и детских площадок, хозяйственных площадок – 80.</p> <p>Максимальный коэффициент плотности застройки жилым зданием – 0,6.</p> <p>Коэффициент плотности застройки – отношение площади всех этажей зданий в наружных границах стен к площади земельного участка.</p> <p>Минимальный процент озеленения от площади земельного участка – 15.</p> <p>Минимальное количество мест хранения автомобилей – 1 машино-место на 1 квартиру.</p> <p>В случае отклонения от предельно допустимых параметров в части обеспечения местами парковки автомобилей, необходимо обоснование наличия мест хранения автомобилей, доступных для неограниченного круга лиц, в пределах пешеходной территориальной</p>	<p>создающих угрозу безопасности военного объекта и сохранности находящегося на нем имущества. В пределах запретной зоны военного объекта не допускается устройство стрельбищ и тиров, стрельба из всех видов оружия, а также использование взрывных устройств и пиротехнических средств</p>

1	2	3	4
		доступности – 500 м	
Блокированная жилая застройка	<p>размещение жилого дома, не предназначенного для раздела на квартиры, имеющего одну или несколько общих стен с соседними жилыми домами (количеством этажей не более чем три, при общем количестве совмещенных домов не более десяти и каждый из которых предназначен для проживания одной семьи, имеет общую стену (общие стены) без проемов с соседним блоком или соседними блоками, расположен на отдельном земельном участке и имеет выход на территорию общего пользования (жилые дома блокированной застройки);</p> <p>разведение декоративных и плодовых деревьев, овощных и ягодных культур;</p> <p>размещение индивидуальных гаражей и иных вспомогательных сооружений;</p> <p>обустройство спортивных и детских площадок, площадок отдыха</p>	<p>предельное максимальное количество этажей – 3 надземных этажа.</p> <p>Минимальные отступы от границ земельных участков в целях определения мест допустимого размещения зданий, строений, сооружений, за пределами которых запрещено строительство зданий, строений, сооружений:</p> <ul style="list-style-type: none"> <li>– 3 м;</li> <li>– 0 м со стороны общей стены с соседним жилым домом.</li> </ul> <p>В условиях реконструкции существующей застройки отступы от границ земельного участка формируются в соответствии со сложившейся линией застройки или по красной линии.</p> <p>Вспомогательные здания, хозяйственные строения, размещать со стороны улиц не допускается.</p> <p>Размеры земельных участков под один жилой дом (блок-секцию):</p> <ul style="list-style-type: none"> <li>– минимальный – 300 кв. м;</li> <li>– максимальный: <ul style="list-style-type: none"> <li>• для сложившейся застройки – 2500 кв. м;</li> <li>• для новой застройки – 1500 кв. м.</li> </ul> </li> </ul> <p>Максимальный процент застройки в границах земельного участка, включая здания, строения, сооружения, в том числе обеспечивающие функционирование объекта – 75.</p>	<p>запрещается строительство объектов капитального строительства</p> <p>производственного, социально-бытового и иного назначения на территории запретной зоны военного объекта, а также проведение ландшафтно-реабилитационных, рекреационных и иных работ, создающих угрозу безопасности военного объекта и сохранности находящегося на нем имущества.</p> <p>В пределах запретной зоны военного объекта не допускается устройство стрельбищ и тиров, стрельба из всех видов оружия, а также использование взрывных устройств и пиротехнических средств</p>

1	2	3	4
		Минимальный процент озеленения территории не подлежит установлению. Минимальное количество мест хранения автомобилей – 1 машино-место на 1 домовладение	
Для ведения личного подсобного хозяйства	размещение жилого дома, не предназначенного для раздела на квартиры (дома, пригодные для постоянного проживания и высотой не выше трех надземных этажей); производство сельскохозяйственной продукции; размещение гаража и иных вспомогательных сооружений; содержание сельскохозяйственных животных	предельное максимальное количество этажей – 3 надземных этажа. Минимальные отступы от границ земельных участков в целях определения мест допустимого размещения зданий, строений, сооружений, за пределами которых запрещено строительство зданий, строений, сооружений – 3 м. В условиях реконструкции существующей застройки отступы от границ земельного участка формируются в соответствии со сложившейся линией застройки или по красной линии. Вспомогательные здания, строения за исключением гаражей, размещать со стороны улиц не допускается. Размеры земельных участков: – минимальный – 100 кв. м; – максимальный – 5000 кв. м. Максимальный процент застройки в границах земельного участка, включая здания, строения, сооружения, в том числе обеспечивающие функционирование объекта – 75	запрещается строительство объектов капитального строительства производственного, социально-бытового и иного назначения на территории запретной зоны военного объекта, а также проведение ландшафтно-реабилитационных, рекреационных и иных работ, создающих угрозу безопасности военного объекта и сохранности находящегося на нем имущества. В пределах запретной зоны военного объекта не допускается устройство стрельбищ и тиров, стрельба из всех видов оружия, а также использование взрывных устройств и пиротехнических средств
Ведение огородничества	осуществление деятельности, связанной с выращиванием ягодных, овощных, бахчевых или иных	предельная максимальная высота сооружений, строений – 5 м. Минимальные отступы от границ	запрещается строительство объектов капитального строительства

1	2	3	4
	<p>сельскохозяйственных культур и картофеля;</p> <p>размещение некапитального жилого строения и хозяйственных строений и сооружений, предназначенных для хранения сельскохозяйственных орудий труда и выращенной сельскохозяйственной продукции</p>	<p>земельных участков в целях определения мест допустимого размещения зданий, строений, сооружений, за пределами которых запрещено строительство зданий, строений, сооружений – 3 м.</p> <p>В условиях реконструкции существующей застройки отступы от границ земельного участка формируются в соответствии со сложившейся линией застройки или по красной линии.</p> <p>Вспомогательные здания, строения за исключением гаражей, размещать со стороны улиц не допускается.</p> <p>Размеры земельных участков:</p> <ul style="list-style-type: none"> <li>– минимальный – не подлежит установлению;</li> <li>– максимальный – 5000 кв. м.</li> </ul> <p>Максимальный процент застройки в границах земельного участка, включая здания, строения, сооружения, в том числе обеспечивающие функционирование объекта – 40</p>	<p>производственного, социально-бытового и иного назначения на территории запретной зоны военного объекта, а также проведение ландшафтно-реабилитационных, рекреационных и иных работ, создающих угрозу безопасности военного объекта и сохранности находящегося на нем имущества. В пределах запретной зоны военного объекта не допускается устройство стрельбищ и тиров, стрельба из всех видов оружия, а также использование взрывных устройств и пиротехнических средств</p>
Дошкольное, начальное и среднее общее образование	<p>размещение объектов капитального строительства, предназначенных для просвещения, дошкольного, начального и среднего общего образования (детские ясли, детские сады, школы, лицеи, гимназии, художественные, музыкальные школы, образовательные кружки и иные организации, осуществляющие деятельность по воспитанию,</p>	<p>предельное максимальное количество этажей – 4 надземных этажа.</p> <p>Минимальные отступы от границ земельных участков в целях определения мест допустимого размещения зданий, строений, сооружений, за пределами которых запрещено строительство зданий, строений, сооружений – 5 м.</p> <p>Размеры земельных участков:</p> <ul style="list-style-type: none"> <li>– дошкольные образовательные</li> </ul>	<p>размещение объектов капитального строительства, предназначенных для дошкольного, начального и среднего общего образования, не допускается на расстоянии менее 10 м со стороны улично-дорожной сети.</p> <p>Запрещается строительство объектов капитального</p>

1	2	3	4
	образованию и просвещению)	<p>организации – не менее 2000 кв. м;</p> <ul style="list-style-type: none"> <li>– общеобразовательные организации – не менее 10000 кв. м;</li> <li>– организации дополнительного образования – не менее 450 кв. м.</li> </ul> <p>Максимальный процент застройки в границах земельного участка, включая здания, строения, сооружения, в том числе обеспечивающие функционирование объекта – 60.</p> <p>Минимальное количество мест для парковки автомобилей:</p> <ul style="list-style-type: none"> <li>– для учреждений дошкольного образования – 2 машино-места на 100 мест;</li> <li>– для учреждений начального и среднего общего образования – 2 машино-места на 100 учащихся;</li> <li>– иные организации, осуществляющие деятельность по воспитанию, образованию и просвещению – 5 машино-мест на 100 учащихся</li> </ul>	<p>строительства</p> <p>производственного, социально-бытового и иного назначения на территории запретной зоны военного объекта, а также проведение ландшафтно-реабилитационных, рекреационных и иных работ, создающих угрозу безопасности военного объекта и сохранности находящегося на нем имущества. В пределах запретной зоны военного объекта не допускается устройство стрельбищ и тиров, стрельба из всех видов оружия, а также использование взрывных устройств и пиротехнических средств</p>
Амбулаторно-поликлиническое обслуживание	размещение объектов капитального строительства, предназначенных для оказания гражданам амбулаторно-поликлинической медицинской помощи (поликлиники, фельдшерские пункты, пункты здравоохранения, центры матери и ребенка, диагностические центры, молочные кухни, станции донорства крови, клинические лаборатории)	<p>предельное максимальное количество этажей – 3 надземных этажа.</p> <p>Минимальные отступы от границ земельных участков в целях определения мест допустимого размещения зданий, строений, сооружений, за пределами которых запрещено строительство зданий, строений, сооружений – 3 м.</p> <p>В условиях реконструкции существующей застройки отступы от границ земельного</p>	<p>запрещается строительство объектов капитального строительства</p> <p>производственного, социально-бытового и иного назначения на территории запретной зоны военного объекта, а также проведение ландшафтно-реабилитационных, рекреационных и иных работ,</p>

1	2	3	4
		<p>участка формируются в соответствии со сложившейся линией застройки или по красной линии.</p> <p>Размеры земельных участков – не менее 1000 кв. м.</p> <p>Максимальный процент застройки в границах земельного участка, включая здания, строения, сооружения, в том числе обеспечивающие функционирование объекта – 45.</p> <p>Минимальный процент озеленения – 40.</p> <p>Минимальное количество мест для хранения автомобилей – 10 машино-мест на 100 посещений в смену</p>	<p>создающих угрозу безопасности военного объекта и сохранности находящегося на нем имущества. В пределах запретной зоны военного объекта не допускается устройство стрельбищ и тиров, стрельба из всех видов оружия, а также использование взрывных устройств и пиротехнических средств</p>
Коммунальное обслуживание	<p>размещение объектов капитального строительства в целях обеспечения физических и юридических лиц коммунальными услугами, в частности: поставки воды, тепла, электричества, газа, предоставления услуг связи, отвода канализационных стоков, очистки и уборки объектов недвижимости (котельных, водозаборов, очистных сооружений, насосных станций, водопроводов, линий электропередач, трансформаторных подстанций, газопроводов, линий связи, телефонных станций, канализаций, стоянок, гаражей и мастерских для обслуживания уборочной и аварийной техники, а</p>	<p>предельное максимальное количество этажей – 2 надземных этажа.</p> <p>Минимальные отступы от границ земельных участков в целях определения мест допустимого размещения зданий, строений, сооружений, за пределами которых запрещено строительство зданий, строений, сооружений – 0,5 м.</p> <p>В условиях реконструкции существующей застройки отступы от границ земельного участка формируются в соответствии со сложившейся линией застройки или по красной линии.</p> <p>Размеры земельных участков для объектов, предназначенных для приема физических и юридических лиц в связи с предоставлением им коммунальных услуг: – минимальный – 300 кв. м;</p>	<p>запрещается строительство объектов капитального строительства производственного, социально-бытового и иного назначения на территории запретной зоны военного объекта, а также проведение ландшафтно-реабилитационных, рекреационных и иных работ, создающих угрозу безопасности военного объекта и сохранности находящегося на нем имущества. В пределах запретной зоны военного объекта не допускается устройство стрельбищ и тиров, стрельба из всех видов оружия, а также использование взрывных</p>



1	2	3	4
	также зданий или помещений, предназначенных для приема физических и юридических лиц в связи с предоставлением им коммунальных услуг)	<p>– максимальный – 2000 кв. м.</p> <p>Размеры земельных участков для объектов обеспечения физических и юридических лиц коммунальными услугами не подлежат установлению.</p> <p>Максимальный процент застройки в границах земельного участка, включая здания, строения, сооружения, в том числе обеспечивающие функционирование объекта – 90.</p> <p>Минимальный процент озеленения не подлежит установлению</p>	устройств и пиротехнических средств
Земельные участки (территории) общего пользования	размещение объектов улично-дорожной сети, автомобильных дорог и пешеходных тротуаров в границах населенных пунктов, пешеходных переходов, набережных, береговых полос водных объектов общего пользования, скверов, бульваров, площадей, проездов, малых архитектурных форм благоустройства	предельные (минимальные и (или) максимальные) размеры земельных участков, предельные параметры разрешенного строительства, реконструкции объектов капитального строительства не подлежат установлению	запрещается строительство объектов капитального строительства производственного, социально-бытового и иного назначения на территории запретной зоны военного объекта, а также проведение ландшафтно-реабилитационных, рекреационных и иных работ, создающих угрозу безопасности военного объекта и сохранности находящегося на нем имущества. В пределах запретной зоны военного объекта не допускается устройство стрельбищ и тиров, стрельба из всех видов оружия, а также использование взрывных устройств и пиротехнических средств

### Условно разрешенные виды и параметры использования земельных участков и объектов капитального строительства

Виды разрешенного использования		Параметры разрешенного использования	Ограничения использования земельных участков и объектов капитального строительства
наименование вида использования	описание вида использования		
1	2	3	4
Бытовое обслуживание	размещение объектов капитального строительства, предназначенных для оказания населению или организациям бытовых услуг (мастерские мелкого ремонта, ателье, бани, парикмахерские, прачечные, химчистки, похоронные бюро)	предельное максимальное количество этажей – 3 надземных этажа. Минимальные отступы от границ земельных участков в целях определения мест допустимого размещения зданий, строений, сооружений, за пределами которых запрещено строительство зданий, строений, сооружений – 3 м.	запрещается строительство объектов капитального строительства производственного, социально-бытового и иного назначения на территории запретной зоны военного объекта, а также проведение ландшафтно-реабилитационных, рекреационных и иных работ, создающих угрозу безопасности военного объекта и сохранности находящегося на нем имущества.
Амбулаторное ветеринарное обслуживание	размещение объектов капитального строительства, предназначенных для оказания ветеринарных услуг без содержания животных	В условиях реконструкции существующей застройки отступы от границ земельного участка формируются в соответствии со сложившейся линией застройки или по красной линии.	В пределах запретной зоны военного объекта не допускается устройство стрельбищ и тиров, стрельба из всех видов оружия, а также использование взрывных устройств и пиротехнических средств
Магазины	размещение объектов капитального строительства, предназначенных для продажи товаров, торговая площадь которых составляет до 5000 кв. м	Размеры земельных участков – не менее 100 кв. м. Максимальный процент застройки в границах земельного участка, включая здания, строения, сооружения, в том числе обеспечивающие функционирование объекта – 75.	
Общественное питание	размещение объектов капитального строительства в целях устройства мест общественного питания (рестораны, кафе, столовые, закусочные, бары)	Минимальный процент озеленения – 15. Минимальное количество мест для стоянки автомобилей:	
Гостиничное обслуживание	размещение гостиниц, а также иных зданий, используемых с целью	– для объектов бытового обслуживания – 2 машино-места на 5 работающих;	

1	2	3	4
	извлечения предпринимательской выгоды из предоставления жилого помещения для временного проживания в них	<ul style="list-style-type: none"> <li>– для объектов амбулаторного ветеринарного обслуживания – 10 машино-мест на 100 посещений;</li> <li>– для магазинов с торговой площадью менее 200 кв. м – 3 машино-места на 1 объект;</li> <li>– для магазинов с торговой площадью более 200 кв. м – 7 машино-мест на 100 кв. м торговой площади;</li> <li>– для предприятий общественного питания – 10 машино-мест на 100 мест;</li> <li>– для гостиниц – 7 машино-мест на 100 мест.</li> </ul> <p>В случае отклонения от предельно допустимых параметров в части обеспечения местами парковки автомобилей, необходимо обоснование наличия мест хранения автомобилей, доступных для неограниченного круга лиц, в пределах пешеходной территориальной доступности – 500 м</p>	
Спорт	размещение объектов капитального строительства в качестве спортивных клубов, спортивных залов, бассейнов, устройство площадок для занятия спортом и физкультурой (беговые дорожки, спортивные сооружения, теннисные корты, поля для спортивной игры, автодромы, мотодромы, трамплины, трассы и спортивные стрельбища), в том числе водным (причалы и	<p>предельное максимальное количество этажей – 2 надземных этажа.</p> <p>Минимальные отступы от границ земельных участков в целях определения мест допустимого размещения зданий, строений, сооружений, за пределами которых запрещено строительство зданий, строений, сооружений – 3 м.</p> <p>В условиях реконструкции существующей застройки отступы от границ земельного участка формируются в соответствии со</p>	запрещается строительство объектов капитального строительства производственного, социально-бытового и иного назначения на территории запретной зоны военного объекта, а также проведение ландшафтно-реабилитационных, рекреационных и иных работ, создающих угрозу безопасности

1	2	3	4
	сооружения, необходимые для водных видов спорта и хранения соответствующего инвентаря); размещение спортивных баз и лагерей	сложившейся линией застройки или по красной линии. Размеры земельного участка – не менее 100 кв. м. Максимальный процент застройки в границах земельного участка, включая здания, строения, сооружения, в том числе обеспечивающие функционирование объекта – 60. Минимальный процент озеленения – 20	военного объекта и сохранности находящегося на нем имущества. В пределах запретной зоны военного объекта не допускается устройство стрельбищ и тиров, стрельба из всех видов оружия, а также использование взрывных устройств и пиротехнических средств

### Вспомогательные виды и параметры разрешенного использования земельных участков и объектов капитального строительства

Виды разрешенного использования		Параметры разрешенного использования	Ограничения использования земельных участков и объектов капитального строительства
наименование вида использования	описание вида использования		
1	2	3	4
Коммунальное обслуживание	размещение объектов капитального строительства в целях обеспечения физических и юридических лиц коммунальными услугами, в частности: поставки воды, тепла, электричества, газа, предоставления услуг связи, отвода канализационных стоков, очистки и уборки объектов недвижимости (котельных, водозаборов, очистных сооружений, насосных станций, водопроводов, линий электропередач, трансформаторных подстанций, газопроводов, линий	предельное максимальное количество этажей – 2 надземных этажа. Минимальные отступы от границ земельных участков в целях определения мест допустимого размещения зданий, строений, сооружений, за пределами которых запрещено строительство зданий, строений, сооружений – 0,5 м. В условиях реконструкции существующей застройки отступы от границ земельного участка формируются в соответствии со сложившейся линией застройки или по красной линии. Размеры земельных участков не подлежат	

1	2	3	4
	связи, телефонных станций, канализаций, стоянок, гаражей и мастерских для обслуживания уборочной и аварийной техники, а также зданий или помещений, предназначенных для приема физических и юридических лиц в связи с предоставлением им коммунальных услуг)	установлению. Максимальный процент застройки в границах земельного участка не подлежит установлению. Минимальный процент озеленения не подлежит установлению	
Земельные участки (территории) общего пользования	размещение объектов улично-дорожной сети, автомобильных дорог и пешеходных тротуаров в границах населенных пунктов, пешеходных переходов, набережных, береговых полос водных объектов общего пользования, скверов, бульваров, площадей, проездов, малых архитектурных форм благоустройства	предельные (минимальные и (или) максимальные) размеры земельных участков, предельные параметры разрешенного строительства, реконструкции объектов капитального строительства не подлежат установлению	

**Расчетные показатели минимально допустимого уровня обеспеченности территории объектами коммунальной, транспортной инфраструктуры, социального и культурно-бытового обслуживания населения и расчетные показатели максимально допустимого уровня территориальной доступности указанных объектов для населения для территорий, предполагающих деятельность по комплексному и устойчивому развитию территории**

Для объектов социального и культурно-бытового обслуживания населения местного значения муниципального района

Тип застройки	Вид объекта	Обеспеченность объектами		Территориальная доступность объектов, мин. пешеходной доступности
		потребность в мощности объекта на 10 га территории объектов жилого назначения, мест	потребность в территории для размещения объекта на 10 га территории объектов жилого назначения, кв. м	
1	2	3	4	5
Индивидуальная жилая застройка с размером земельного участка до 600 кв. м.	дошкольные образовательные организации	32	827	10
	общеобразовательные организации	42	1680	15
	организации дополнительного образования	47	709	10
Индивидуальная жилая застройка с размером земельного участка до 1000 кв. м.	дошкольные образовательные организации	17	441	15
	общеобразовательные организации	22	896	20
	организации дополнительного образования	25	378	15
Индивидуальная жилая застройка с размером земельного участка до 1500 кв. м.	дошкольные образовательные организации	10	252	20
	общеобразовательные организации	13	512	27

1	2	3	4	5
	организации дополнительного образования	14	216	20
Индивидуальная жилая застройка с размером земельного участка до 2000 кв. м. и более	дошкольные образовательные организации	10	263	17
	общеобразовательные организации	13	533	26
	организации дополнительного образования	15	225	20
Малоэтажная многоквартирная жилая застройка	дошкольные образовательные организации	200	5330	5
	общеобразовательные организации	230	9280	6
	организации дополнительного образования	320	4790	5

Для объектов социального и культурно-бытового обслуживания населения местного значения сельского поселения

Тип застройки	Вид объекта	Обеспеченность объектами		Территориальная доступность объектов, мин. пешеходной доступности
		потребность в мощности объекта на 10 га территории объектов жилого назначения, кв. м	потребность в территории для размещения объекта на 10 га территории объектов жилого назначения, кв. м	
1	2	3	4	5
Индивидуальная жилая застройка с размером земельного участка 600 кв. м.	плоскостные спортивные сооружения	137	263	12
Индивидуальная жилая застройка с размером земельного участка 1000 кв. м.	плоскостные спортивные сооружения	73	140	17

1	2	3	4	5
Индивидуальная жилая застройка с размером земельного участка 1500 кв. м.	плоскостные спортивные сооружения	42	80	22
Индивидуальная жилая застройка с размером земельного участка 2000 кв. м. и более	плоскостные спортивные сооружения	43	83	20
Малоэтажная многоквартирная жилая застройка	плоскостные спортивные сооружения	750	1450	5

Для объектов коммунальной инфраструктуры местного значения муниципального района

Вид объекта местного значения	Потребность в территории, для размещения объекта обслуживания, кв. м	Территориальная доступность объектов коммунальной инфраструктуры
1	2	3
Трансформаторные подстанции	от 50	не нормируется
Пункты редуцирования газа	от 4	не нормируется

Для объектов транспортной инфраструктуры местного значения городского поселения

Вид объекта местного значения	Потребность в мощности	Потребность в территории, для размещения объекта транспорта, кв. м	Территориальная доступность объектов транспортной инфраструктуры, м
1	2	3	4
Автомобильные дороги местного значения в границах населенных пунктов сельского поселения	уровень обеспеченности 1,5 км на 1 кв. км застроенной территории	не подлежат установлению	150



### 3.2 Зона застройки малоэтажными жилыми домами (до 4 этажей, включая мансардный) (Ж 2)

#### Основные виды и параметры разрешенного использования земельных участков и объектов капитального строительства

Виды разрешенного использования		Параметры разрешенного использования	Ограничения использования земельных участков и объектов капитального строительства
наименование вида использования	описание вида использования		
1	2	3	4
Малоэтажная многоквартирная жилая застройка	размещение малоэтажного многоквартирного жилого дома (дом, пригодный для постоянного проживания, высотой до 4 этажей, включая мансардный); разведение декоративных и плодовых деревьев, овощных и ягодных культур; размещение индивидуальных гаражей и иных вспомогательных сооружений; обустройство спортивных и детских площадок, площадок отдыха; размещение объектов обслуживания жилой застройки во встроенных, пристроенных и встроенно-пристроенных помещениях малоэтажного многоквартирного дома, если общая площадь таких помещений в малоэтажном многоквартирном доме не составляет более 15% общей площади помещений дома	предельная максимальная высота: – зданий – 10 м; – сооружений, строений – 5 м. Минимальные отступы от границ земельных участков в целях определения мест допустимого размещения зданий, строений, сооружений, за пределами которых запрещено строительство зданий, строений, сооружений: – 3 м; – 0 м в случае размещения на смежном участке пристроенного здания. В условиях реконструкции существующей застройки отступы от границ земельного участка формируются в соответствии со сложившейся линией застройки или по красной линии. Вспомогательные здания, хозяйственные строения, размещать со стороны улиц не допускается. Размеры земельных участков – не менее 300 кв. м. Максимальный процент застройки в	размещение встроенных, пристроенных и встроенно-пристроенных объектов осуществлять в соответствии с требованиями СП 54.13330.2016 «СНиП 31-01-2003 Здания жилые многоквартирные». Запрещается строительство объектов капитального строительства производственного, социально-бытового и иного назначения на территории запретной зоны военного объекта, а также проведение ландшафтно-реабилитационных, рекреационных и иных работ, создающих угрозу безопасности военного объекта и сохранности находящегося на нем имущества. В пределах запретной зоны военного объекта не допускается устройство стрельбищ и тиров,

1	2	3	4
		<p>границах земельного участка, включая основное здание и вспомогательные строения, в том числе обеспечивающие функционирование объекта, размещение автостоянок, помещений общественного назначения, обустройство спортивных и детских площадок, хозяйственных площадок – 80.</p> <p>Максимальный коэффициент плотности застройки жилым зданием – 0,6</p> <p>Коэффициент плотности застройки – отношение площади всех этажей зданий в наружных границах стен к площади земельного участка.</p> <p>Минимальный процент озеленения – 15.</p> <p>Минимальное количество мест хранения автомобилей – 1 машино-место на 1 квартиру.</p> <p>В случае отклонения от предельно допустимых параметров в части обеспечения местами парковки автомобилей, необходимо обоснование наличия мест хранения автомобилей, доступных для неограниченного круга лиц, в пределах пешеходной территориальной доступности – 500 м</p>	<p>стрельба из всех видов оружия, а также использование взрывных устройств и пиротехнических средств</p>
Для индивидуального жилищного строительства	размещение индивидуального жилого дома (дом, пригодный для постоянного проживания, высотой не выше трех надземных этажей); выращивание плодовых, ягодных, овощных, бахчевых или иных	<p>предельное максимальное количество этажей – 3 надземных этажа.</p> <p>Минимальные отступы от границ земельных участков в целях определения мест допустимого размещения зданий, строений, сооружений, за пределами</p>	<p>запрещается строительство объектов капитального строительства производственного, социально-бытового и иного назначения на территории запретной зоны</p>

1	2	3	4
	<p>декоративных или сельскохозяйственных культур; размещение индивидуальных гаражей и подсобных сооружений</p>	<p>которых запрещено строительство зданий, строений, сооружений:</p> <ul style="list-style-type: none"> <li>– 3 м;</li> <li>– 0 м в случае строительства примыкающих друг к другу индивидуальных жилых домов, со стороны размещения примыкающего индивидуального жилого дома.</li> </ul> <p>В условиях реконструкции существующей застройки отступы от границ земельного участка формируются в соответствии со сложившейся линией застройки или по красной линии.</p> <p>Вспомогательные здания, хозяйственные строения, за исключением гаражей, размещать со стороны улиц не допускается.</p> <p>Размеры земельных участков:</p> <ul style="list-style-type: none"> <li>– минимальный – 600 кв. м;</li> <li>– максимальный – 5000 кв. м.</li> </ul> <p>Максимальный процент застройки в границах земельного участка, включая здания, строения, сооружения, в том числе обеспечивающие функционирование объекта – 60.</p> <p>Минимальный процент озеленения территории не подлежит установлению.</p> <p>Минимальное количество мест хранения автомобилей – 1 машино-место на 1 домовладение</p>	<p>военного объекта, а также проведение ландшафтно-реабилитационных, рекреационных и иных работ, создающих угрозу безопасности военного объекта и сохранности находящегося на нем имущества. В пределах запретной зоны военного объекта не допускается устройство стрельбищ и тиров, стрельба из всех видов оружия, а также использование взрывных устройств и пиротехнических средств</p>
Блокированная жилая застройка	размещение жилого дома, не предназначенного для раздела на	предельное максимальное количество этажей – 3 надземных этажа.	запрещается строительство объектов капитального

1	2	3	4
	<p>квартиры, имеющего одну или несколько общих стен с соседними жилыми домами (количеством этажей не более чем три, при общем количестве совмещенных домов не более десяти и каждый из которых предназначен для проживания одной семьи, имеет общую стену (общие стены) без проемов с соседним блоком или соседними блоками, расположен на отдельном земельном участке и имеет выход на территорию общего пользования (жилые дома блокированной застройки);</p> <p>разведение декоративных и плодовых деревьев, овощных и ягодных культур;</p> <p>размещение индивидуальных гаражей и иных вспомогательных сооружений;</p> <p>обустройство спортивных и детских площадок, площадок отдыха</p>	<p>Минимальные отступы от границ земельных участков в целях определения мест допустимого размещения зданий, строений, сооружений, за пределами которых запрещено строительство зданий, строений, сооружений:</p> <ul style="list-style-type: none"> <li>– 3 м;</li> <li>– 0 м со стороны общей стены с соседним жилым домом.</li> </ul> <p>В условиях реконструкции существующей застройки отступы от границ земельного участка формируются в соответствии со сложившейся линией застройки или по красной линии.</p> <p>Вспомогательные здания, хозяйственные строения, размещать со стороны улиц не допускается.</p> <p>Размеры земельных участков под один жилой дом (блок-секцию):</p> <ul style="list-style-type: none"> <li>– минимальный – 300 кв. м;</li> <li>– максимальный: <ul style="list-style-type: none"> <li>• для сложившейся застройки – 2500 кв. м;</li> <li>• для новой застройки – 1500 кв. м.</li> </ul> </li> </ul> <p>Максимальный процент застройки в границах земельного участка, включая здания, строения, сооружения, в том числе обеспечивающие функционирование объекта – 75.</p> <p>Минимальный процент озеленения территории не подлежит установлению.</p> <p>Минимальное количество мест хранения</p>	<p>строительства</p> <p>производственного, социально-бытового и иного назначения на территории запретной зоны военного объекта, а также проведение ландшафтно-реабилитационных, рекреационных и иных работ, создающих угрозу безопасности военного объекта и сохранности находящегося на нем имущества.</p> <p>В пределах запретной зоны военного объекта не допускается устройство стрельбищ и тиров, стрельба из всех видов оружия, а также использование взрывных устройств и пиротехнических средств</p>

1	2	3	4
Дошкольное, начальное и среднее общее образование	размещение объектов капитального строительства, предназначенных для просвещения, дошкольного, начального и среднего общего образования (детские ясли, детские сады, школы, лицеи, гимназии, художественные, музыкальные школы, образовательные кружки и иные организации, осуществляющие деятельность по воспитанию, образованию и просвещению)	<p>автомобилей – 1 машино-место на 1 домовладение</p> <p>предельное максимальное количество этажей – 4 надземных этажа.</p> <p>Минимальные отступы от границ земельных участков в целях определения мест допустимого размещения зданий, строений, сооружений, за пределами которых запрещено строительство зданий, строений, сооружений – 5 м.</p> <p>Размеры земельных участков:</p> <ul style="list-style-type: none"> <li>– дошкольные образовательные организации – не менее 2000 кв. м;</li> <li>– общеобразовательные организации – не менее 10000 кв. м;</li> <li>– организации дополнительного образования – не менее 450 кв. м.</li> </ul> <p>Максимальный процент застройки в границах земельного участка, включая здания, строения, сооружения, в том числе обеспечивающие функционирование объекта – 60.</p> <p>Минимальное количество мест для парковки автомобилей:</p> <ul style="list-style-type: none"> <li>– для учреждений дошкольного образования – 2 машино-места на 100 мест;</li> <li>– для учреждений начального и среднего общего образования – 2 машино-места на 100 учащихся;</li> <li>– иные организации, осуществляющие деятельность по воспитанию,</li> </ul>	<p>размещение объектов капитального строительства, предназначенных для дошкольного, начального и среднего общего образования, не допускается на расстоянии менее 10 м со стороны улично-дорожной сети.</p> <p>Запрещается строительство объектов капитального строительства производственного, социально-бытового и иного назначения на территории запретной зоны военного объекта, а также проведение ландшафтно-реабилитационных, рекреационных и иных работ, создающих угрозу безопасности военного объекта и сохранности находящегося на нем имущества. В пределах запретной зоны военного объекта не допускается устройство стрельбищ и тиров, стрельба из всех видов оружия, а также использование взрывных устройств и пиротехнических средств</p>

1	2	3	4
		образованию и просвещению – 5 машино-мест на 100 учащихся	
Амбулаторно-поликлиническое обслуживание	размещение объектов капитального строительства, предназначенных для оказания гражданам амбулаторно-поликлинической медицинской помощи (поликлиники, фельдшерские пункты, пункты здравоохранения, центры матери и ребенка, диагностические центры, молочные кухни, станции донорства крови, клинические лаборатории)	предельное максимальное количество этажей – 3 надземных этажа. Минимальные отступы от границ земельных участков в целях определения мест допустимого размещения зданий, строений, сооружений, за пределами которых запрещено строительство зданий, строений, сооружений – 3 м. В условиях реконструкции существующей застройки отступы от границ земельного участка формируются в соответствии со сложившейся линией застройки или по красной линии. Размеры земельных участков – не менее 1000 кв. м. Максимальный процент застройки в границах земельного участка, включая здания, строения, сооружения, в том числе обеспечивающие функционирование объекта – 45. Минимальный процент озеленения – 40. Минимальное количество мест для хранения автомобилей – 10 машино-мест на 100 посещений в смену	запрещается строительство объектов капитального строительства производственного, социально-бытового и иного назначения на территории запретной зоны военного объекта, а также проведение ландшафтно-реабилитационных, рекреационных и иных работ, создающих угрозу безопасности военного объекта и сохранности находящегося на нем имущества. В пределах запретной зоны военного объекта не допускается устройство стрельбищ и тиров, стрельба из всех видов оружия, а также использование взрывных устройств и пиротехнических средств
Объекты гаражного назначения	размещение отдельно стоящих и пристроенных гаражей, в том числе подземных, предназначенных для хранения личного автотранспорта граждан, с возможностью размещения автомобильных моек	предельное максимальное количество этажей – 2 надземных этажа. Минимальные отступы от границ земельных участков в целях определения мест допустимого размещения зданий, строений, сооружений, за пределами	запрещается строительство объектов капитального строительства производственного, социально-бытового и иного назначения на территории запретной зоны

1	2	3	4
		<p>которых запрещено строительство зданий, строений, сооружений:</p> <ul style="list-style-type: none"> <li>– 1 м;</li> <li>– 0 м в случае размещения на смежном участке пристроенного здания.</li> </ul> <p>В условиях реконструкции существующей застройки отступы от границ земельного участка формируются в соответствии со сложившейся линией застройки или по красной линии.</p> <p>Размеры земельных участков:</p> <ul style="list-style-type: none"> <li>– не менее 30 кв. м на 1 машино-место для гаражей;</li> <li>– не менее 25 кв. м на 1 машино-место для открытых наземных стоянок.</li> </ul> <p>Максимальный процент застройки в границах земельного участка, включая здания, строения, сооружения, в том числе обеспечивающие функционирование объекта – 75.</p> <p>Минимальный процент озеленения не подлежит установлению</p>	<p>военного объекта, а также проведение ландшафтно-реабилитационных, рекреационных и иных работ, создающих угрозу безопасности военного объекта и сохранности находящегося на нем имущества. В пределах запретной зоны военного объекта не допускается устройство стрельбищ и тиров, стрельба из всех видов оружия, а также использование взрывных устройств и пиротехнических средств</p>
Коммунальное обслуживание	<p>размещение объектов капитального строительства в целях обеспечения физических и юридических лиц коммунальными услугами, в частности: поставки воды, тепла, электричества, газа, предоставления услуг связи, отвода канализационных стоков, очистки и уборки объектов недвижимости (котельных, водозаборов, очистных сооружений,</p>	<p>предельное максимальное количество этажей – 2 надземных этажа.</p> <p>Минимальные отступы от границ земельных участков в целях определения мест допустимого размещения зданий, строений, сооружений, за пределами которых запрещено строительство зданий, строений, сооружений – 0,5 м.</p> <p>В условиях реконструкции существующей застройки отступы от границ земельного</p>	<p>запрещается строительство объектов капитального строительства производственного, социально-бытового и иного назначения на территории запретной зоны военного объекта, а также проведение ландшафтно-реабилитационных, рекреационных и иных работ,</p>

1	2	3	4
	насосных станций, водопроводов, линий электропередач, трансформаторных подстанций, газопроводов, линий связи, телефонных станций, канализаций, стоянок, гаражей и мастерских для обслуживания уборочной и аварийной техники, а также зданий или помещений, предназначенных для приема физических и юридических лиц в связи с предоставлением им коммунальных услуг)	участка формируются в соответствии со сложившейся линией застройки или по красной линии. Размеры земельных участков для объектов, предназначенных для приема физических и юридических лиц в связи с предоставлением им коммунальных услуг: – минимальный – 300 кв. м; – максимальный – 2000 кв. м. Размеры земельных участков для объектов обеспечения физических и юридических лиц коммунальными услугами не подлежат установлению. Максимальный процент застройки в границах земельного участка, включая здания, строения, сооружения, в том числе обеспечивающие функционирование объекта – 90. Минимальный процент озеленения не подлежит установлению	создающих угрозу безопасности военного объекта и сохранности находящегося на нем имущества. В пределах запретной зоны военного объекта не допускается устройство стрельбищ и тиров, стрельба из всех видов оружия, а также использование взрывных устройств и пиротехнических средств
Земельные участки (территории) общего пользования	размещение объектов улично-дорожной сети, автомобильных дорог и пешеходных тротуаров в границах населенных пунктов, пешеходных переходов, набережных, береговых полос водных объектов общего пользования, скверов, бульваров, площадей, проездов, малых архитектурных форм благоустройства	предельные (минимальные и (или) максимальные) размеры земельных участков, предельные параметры разрешенного строительства, реконструкции объектов капитального строительства не подлежат установлению	запрещается строительство объектов капитального строительства производственного, социально-бытового и иного назначения на территории запретной зоны военного объекта, а также проведение ландшафтно-реабилитационных, рекреационных и иных работ, создающих угрозу безопасности военного объекта и сохранности



1	2	3	4
			находящегося на нем имущества. В пределах запретной зоны военного объекта не допускается устройство стрельбищ и тиров, стрельба из всех видов оружия, а также использование взрывных устройств и пиротехнических средств

### Условно разрешенные виды и параметры использования земельных участков и объектов капитального строительства

Виды разрешенного использования		Параметры разрешенного использования	Ограничения использования земельных участков и объектов капитального строительства
наименование вида использования	описание вида использования		
1	2	3	4
Ведение огородничества	осуществление деятельности, связанной с выращиванием ягодных, овощных, бахчевых или иных сельскохозяйственных культур и картофеля; размещение некапитального жилого строения и хозяйственных строений и сооружений, предназначенных для хранения сельскохозяйственных орудий труда и выращенной сельскохозяйственной продукции	предельная максимальная высота сооружений, строений – 5 м. Минимальные отступы от границ земельных участков в целях определения мест допустимого размещения зданий, строений, сооружений, за пределами которых запрещено строительство зданий, строений, сооружений – 3 м. В условиях реконструкции существующей застройки отступы от границ земельного участка формируются в соответствии со сложившейся линией застройки или по красной линии. Вспомогательные здания, строения за исключением гаражей, размещать со стороны улиц не допускается.	запрещается строительство объектов капитального строительства производственного, социально-бытового и иного назначения на территории запретной зоны военного объекта, а также проведение ландшафтно-реабилитационных, рекреационных и иных работ, создающих угрозу безопасности военного объекта и сохранности находящегося на нем имущества. В пределах запретной зоны военного объекта не допускается устройство стрельбищ и тиров,

1	2	3	4
		<p>Размеры земельных участков:</p> <ul style="list-style-type: none"> <li>– минимальный – не подлежит установлению;</li> <li>– максимальный – 5000 кв. м.</li> </ul> <p>Максимальный процент застройки в границах земельного участка, включая здания, строения, сооружения, в том числе обеспечивающие функционирование объекта – 40</p>	<p>стрельба из всех видов оружия, а также использование взрывных устройств и пиротехнических средств</p>
Деловое управление	<p>размещение объектов капитального строительства с целью: размещения объектов управленческой деятельности, не связанной с государственным или муниципальным управлением и оказанием услуг, а также с целью обеспечения совершения сделок, не требующих передачи товара в момент их совершения между организациями, в том числе биржевая деятельность (за исключением банковской и страховой деятельности)</p>	<p>предельное максимальное количество этажей – 4 надземных этажа.</p> <p>Минимальные отступы от границ земельных участков в целях определения мест допустимого размещения зданий, строений, сооружений, за пределами которых запрещено строительство зданий, строений, сооружений – 3 м.</p> <p>В условиях реконструкции существующей застройки отступы от границ земельного участка формируются в соответствии со сложившейся линией застройки или по красной линии.</p> <p>Размеры земельных участков:</p>	<p>запрещается строительство объектов капитального строительства производственного, социально-бытового и иного назначения на территории запретной зоны военного объекта, а также проведение ландшафтно-реабилитационных, рекреационных и иных работ, создающих угрозу безопасности военного объекта и сохранности находящегося на нем имущества. В пределах запретной зоны военного объекта не допускается устройство стрельбищ и тиров, стрельба из всех видов оружия, а также использование взрывных устройств и пиротехнических средств</p>
Общественное управление	<p>размещение объектов капитального строительства, предназначенных для размещения органов государственной власти, органов местного самоуправления, судов, а также организаций, непосредственно обеспечивающих их деятельность; размещение объектов капитального строительства, предназначенных для</p>	<ul style="list-style-type: none"> <li>– для объектов культурного развития – не менее 500 кв. м;</li> <li>– для прочих объектов – не менее 200 кв. м.</li> </ul> <p>Максимальный процент застройки в границах земельного участка, включая здания, строения, сооружения, в том числе обеспечивающие функционирование</p>	

1	2	3	4
	<p>размещения органов управления политических партий, профессиональных и отраслевых союзов, творческих союзов и иных общественных объединений граждан по отраслевому или политическому признаку;</p> <p>размещение объектов капитального строительства для дипломатических представительств иностранных государств и консульских учреждений в Российской Федерации</p>	<p>объекта – 75.</p> <p>Минимальный процент озеленения – 15.</p> <p>Минимальное количество мест для стоянки автомобилей:</p> <ul style="list-style-type: none"> <li>– для объектов общественного управления, объектов банковской и страховой деятельности и объектов делового управления – 15 машино-мест на 100 работающих;</li> <li>– для объектов бытового обслуживания – 2 машино-места на 5 работающих;</li> <li>– для объектов амбулаторного ветеринарного обслуживания – 10 машино-мест на 100 посещений;</li> <li>– для магазинов с торговой площадью менее 200 кв. м – 3 машино-места на 1 объект;</li> <li>– для магазинов с торговой площадью более 200 кв. м – 7 машино-мест на 100 кв. м торговой площади;</li> <li>– для предприятий общественного питания – 10 машино-мест на 100 мест;</li> <li>– для гостиниц – 7 машино-мест на 100 мест;</li> <li>– для объектов культурного развития, развлечений – 14 машино-мест на 100 мест или единовременных посетителей.</li> </ul> <p>В случае отклонения от предельно допустимых параметров в части обеспечения местами парковки</p>	
Банковская и страховая деятельность	размещение объектов капитального строительства, предназначенных для размещения организаций, оказывающих банковские и страховые		
Бытовое обслуживание	размещение объектов капитального строительства, предназначенных для оказания населению или организациям бытовых услуг (мастерские мелкого ремонта, ателье, бани, парикмахерские, прачечные, химчистки, похоронные бюро)		
Амбулаторное ветеринарное обслуживание	размещение объектов капитального строительства, предназначенных для оказания ветеринарных услуг без содержания животных		
Гостиничное обслуживание	размещение гостиниц, а также иных зданий, используемых с целью извлечения предпринимательской		

1	2	3	4
	выгоды из предоставления жилого помещения для временного проживания в них	автомобилей, необходимо обоснование наличия мест хранения автомобилей, доступных для неограниченного круга лиц, в пределах пешеходной территориальной доступности – 500 м	
Общественное питание	размещение объектов капитального строительства в целях устройства мест общественного питания (рестораны, кафе, столовые, закусочные, бары)		
Магазины	размещение объектов капитального строительства, предназначенных для продажи товаров, торговая площадь которых составляет до 5000 кв. м		
Социальное обслуживание	Размещение объектов капитального строительства, предназначенных для оказания гражданам социальной помощи (службы занятости населения, дома престарелых, дома ребенка, детские дома, пункты питания малоимущих граждан, пункты ночлега для бездомных граждан, службы психологической и бесплатной юридической помощи, социальные, пенсионные и иные службы, в которых осуществляется прием граждан по вопросам оказания социальной помощи и назначения социальных или пенсионных выплат); размещение объектов капитального строительства для размещения отделений почты и телеграфа; размещение объектов капитального		

1	2	3	4
	строительства для размещения общественных некоммерческих организаций: благотворительных организаций, клубов по интересам		
Культурное развитие	размещение объектов капитального строительства, предназначенных для размещения в них музеев, выставочных залов, художественных галерей, домов культуры, библиотек, кинотеатров и кинозалов, театров, филармоний, планетариев; устройство площадок для празднеств и гуляний; размещение зданий и сооружений для размещения цирков, зверинцев, зоопарков, океанариумов		
Развлечения	размещение объектов капитального строительства, предназначенных для размещения: дискотек и танцевальных площадок, ночных клубов, аквапарков, боулинга, аттракционов, ипподромов, игровых автоматов (кроме игрового оборудования, используемого для проведения азартных игр) и игровых площадок		
Спорт	размещение объектов капитального строительства в качестве спортивных клубов, спортивных залов, бассейнов, устройство площадок для занятия спортом и физкультурой (беговые дорожки, спортивные сооружения,	предельное максимальное количество этажей – 2 надземных этажа. Минимальные отступы от границ земельных участков в целях определения мест допустимого размещения зданий, строений, сооружений, за пределами	запрещается строительство объектов капитального строительства производственного, социально-бытового и иного назначения на территории запретной зоны

1	2	3	4
	теннисные корты, поля для спортивной игры, автодромы, мотодромы, трамплины, трассы и спортивные стрельбища), в том числе водным (причалы и сооружения, необходимые для водных видов спорта и хранения соответствующего инвентаря); размещение спортивных баз и лагерей	которых запрещено строительство зданий, строений, сооружений – 3 м. В условиях реконструкции существующей застройки отступы от границ земельного участка формируются в соответствии со сложившейся линией застройки или по красной линии. Размеры земельных участков – не менее 100 кв. м. Максимальный процент застройки в границах земельного участка, включая здания, строения, сооружения, в том числе обеспечивающие функционирование объекта – 60. Минимальный процент озеленения – 20	военного объекта, а также проведение ландшафтно-реабилитационных, рекреационных и иных работ, создающих угрозу безопасности военного объекта и сохранности находящегося на нем имущества. В пределах запретной зоны военного объекта не допускается устройство стрельбищ и тиров, стрельба из всех видов оружия, а также использование взрывных устройств и пиротехнических средств

### Вспомогательные виды и параметры разрешенного использования земельных участков и объектов капитального строительства

Виды разрешенного использования		Параметры разрешенного использования	Ограничения использования земельных участков и объектов капитального строительства
наименование вида использования	описание вида использования		
1	2	3	4
Коммунальное обслуживание	размещение объектов капитального строительства в целях обеспечения физических и юридических лиц коммунальными услугами, в частности: поставки воды, тепла, электричества, газа, предоставления услуг связи, отвода канализационных стоков, очистки и уборки объектов недвижимости (котельных,	предельное максимальное количество этажей – 2 надземных этажа. Минимальные отступы от границ земельных участков в целях определения мест допустимого размещения зданий, строений, сооружений, за пределами которых запрещено строительство зданий, строений, сооружений – 0,5 м. В условиях реконструкции существующей	

1	2	3	4
	<p>водозаборов, очистных сооружений, насосных станций, водопроводов, линий электропередач, трансформаторных подстанций, газопроводов, линий связи, телефонных станций, канализаций, стоянок, гаражей и мастерских для обслуживания уборочной и аварийной техники, а также зданий или помещений, предназначенных для приема физических и юридических лиц в связи с предоставлением им коммунальных услуг)</p>	<p>застройки отступы от границ земельного участка формируются в соответствии со сложившейся линией застройки или по красной линии.</p> <p>Размеры земельных участков не подлежат установлению.</p> <p>Максимальный процент застройки в границах земельного участка не подлежит установлению.</p> <p>Минимальный процент озеленения не подлежит установлению</p>	
<p>Земельные участки (территории) общего пользования</p>	<p>размещение объектов улично-дорожной сети, автомобильных дорог и пешеходных тротуаров в границах населенных пунктов, пешеходных переходов, набережных, береговых полос водных объектов общего пользования, скверов, бульваров, площадей, проездов, малых архитектурных форм благоустройства</p>	<p>предельные (минимальные и (или) максимальные) размеры земельных участков, предельные параметры разрешенного строительства, реконструкции объектов капитального строительства не подлежат установлению</p>	

### 3.3 Зона застройки среднеэтажными жилыми домами (от 5 до 8 этажей, включая мансардный) (Ж 3)

#### Основные виды и параметры разрешенного использования земельных участков и объектов капитального строительства

Виды разрешенного использования		Параметры разрешенного использования	Ограничения использования земельных участков и объектов капитального строительства
наименование вида использования	описание вида использования		
1	2	3	4
Среднеэтажная жилая застройка	размещение жилых домов, предназначенных для разделения на квартиры, каждая из которых пригодна для постоянного проживания (жилые дома высотой не выше восьми надземных этажей, разделенных на две и более квартиры); благоустройство и озеленение; размещение подземных гаражей и автостоянок; обустройство спортивных и детских площадок, площадок отдыха; размещение объектов обслуживания жилой застройки во встроенных, пристроенных и встроенно-пристроенных помещениях многоквартирного дома, если общая площадь таких помещений в многоквартирном доме не составляет более 20% общей площади помещений дома	предельное минимальное количество этажей – 5 надземных этажей; предельное максимальное количество этажей – 8 надземных этажей. Минимальные отступы от границ земельных участков в целях определения мест допустимого размещения зданий, строений, сооружений, за пределами которых запрещено строительство зданий, строений, сооружений: – 3 м; – 0 м в случае размещения на смежном участке пристроенного здания; – 5 м со стороны улично-дорожной сети, за исключением проездов. В условиях реконструкции существующей застройки отступы от границ земельного участка формируются в соответствии со сложившейся линией застройки или по красной линии. Размеры земельных участков – не менее 1 600 кв. м. Максимальный процент застройки в	размещение встроенных, пристроенных и встроенно-пристроенных объектов осуществлять в соответствии с требованиями СП 54.13330.2016 «СНиП 31-01-2003 Здания жилые многоквартирные». Запрещается строительство объектов капитального строительства производственного, социально-бытового и иного назначения на территории запретной зоны военного объекта, а также проведение ландшафтно-реабилитационных, рекреационных и иных работ, создающих угрозу безопасности военного объекта и сохранности находящегося на нем имущества. В пределах запретной зоны военного объекта не допускается устройство стрельбищ и тиров, стрельба из всех видов оружия, а



1	2	3	4
		<p>границах земельного участка, включая основное здание и вспомогательные строения, в том числе обеспечивающие функционирование объекта, размещение автостоянок, помещений общественного назначения, обустройство спортивных и детских площадок, хозяйственных площадок – 70.</p> <p>Максимальный коэффициент плотности застройки жилым зданием – 1,8.</p> <p>Коэффициент плотности застройки – отношение площади всех этажей зданий в наружных границах стен к площади земельного участка.</p> <p>Минимальный процент озеленения – 20.</p> <p>Минимальное количество мест для хранения автомобилей – 0,5 машино-мест на 1 квартиру</p>	<p>также использование взрывных устройств и пиротехнических средств</p>
<p>Малоэтажная многоквартирная жилая застройка</p>	<p>размещение малоэтажного многоквартирного жилого дома (дом, пригодный для постоянного проживания, высотой до 4 этажей, включая мансардный);</p> <p>разведение декоративных и плодовых деревьев, овощных и ягодных культур;</p> <p>размещение индивидуальных гаражей и иных вспомогательных сооружений;</p> <p>обустройство спортивных и детских площадок, площадок отдыха;</p> <p>размещение объектов обслуживания</p>	<p>предельная максимальная высота:</p> <ul style="list-style-type: none"> <li>– зданий – 10 м;</li> <li>– сооружений, строений – 5 м.</li> </ul> <p>Минимальные отступы от границ земельных участков в целях определения мест допустимого размещения зданий, строений, сооружений, за пределами которых запрещено строительство зданий, строений, сооружений:</p> <ul style="list-style-type: none"> <li>– 3 м;</li> <li>– 0 м в случае размещения на смежном участке пристроенного здания.</li> </ul> <p>В условиях реконструкции существующей застройки отступы от границ земельного</p>	<p>размещение встроенных, пристроенных и встроенно-пристроенных объектов осуществлять в соответствии с требованиями СП 54.13330.2016 «СНиП 31-01-2003 Здания жилые многоквартирные».</p> <p>Запрещается строительство объектов капитального строительства производственного, социально-бытового и иного назначения на территории запретной зоны военного объекта, а также</p>

1	2	3	4
	<p>жилой застройки во встроенных, пристроенных и встроенно-пристроенных помещениях малоэтажного многоквартирного дома, если общая площадь таких помещений в малоэтажном многоквартирном доме не составляет более 15% общей площади помещений дома</p>	<p>участка формируются в соответствии со сложившейся линией застройки или по красной линии.</p> <p>Вспомогательные здания, хозяйственные строения, размещать со стороны улиц не допускается.</p> <p>Размеры земельных участков – не менее 300 кв. м.</p> <p>Максимальный процент застройки в границах земельного участка, включая основное здание и вспомогательные строения, в том числе обеспечивающие функционирование объекта, размещение автостоянок, помещений общественного назначения, обустройство спортивных и детских площадок, хозяйственных площадок – 80.</p> <p>Максимальный коэффициент плотности застройки жилым зданием – 0,6</p> <p>Коэффициент плотности застройки – отношение площади всех этажей зданий в наружных границах стен к площади земельного участка.</p> <p>Минимальный процент озеленения – 15.</p> <p>Минимальное количество мест хранения автомобилей – 1 машино-место на 1 квартиру</p>	<p>проведение ландшафтно-реабилитационных, рекреационных и иных работ, создающих угрозу безопасности военного объекта и сохранности находящегося на нем имущества. В пределах запретной зоны военного объекта не допускается устройство стрельбищ и тиров, стрельба из всех видов оружия, а также использование взрывных устройств и пиротехнических средств</p>
Дошкольное, начальное и среднее общее образование	<p>размещение объектов капитального строительства, предназначенных для просвещения, дошкольного, начального и среднего общего образования (детские ясли, детские</p>	<p>предельное максимальное количество этажей – 4 надземных этажа.</p> <p>Минимальные отступы от границ земельных участков в целях определения мест допустимого размещения зданий,</p>	<p>размещение объектов капитального строительства, предназначенных для дошкольного, начального и среднего общего образования, не</p>

1	2	3	4
	сады, школы, лицеи, гимназии, художественные, музыкальные школы, образовательные кружки и иные организации, осуществляющие деятельность по воспитанию, образованию и просвещению)	<p>строений, сооружений, за пределами которых запрещено строительство зданий, строений, сооружений – 5 м.</p> <p>Размеры земельных участков:</p> <ul style="list-style-type: none"> <li>– образовательные организации – не менее 2000 кв. м;</li> <li>– общеобразовательные организации – не менее 10000 кв. м;</li> <li>– организации дополнительного образования – не менее 450 кв. м.</li> </ul> <p>Максимальный процент застройки в границах земельного участка, включая здания, строения, сооружения, в том числе обеспечивающие функционирование объекта – 60.</p> <p>Минимальное количество мест для парковки автомобилей:</p> <ul style="list-style-type: none"> <li>– для учреждений дошкольного образования – 2 машино-места на 100 мест;</li> <li>– для учреждений начального и среднего общего образования – 2 машино-места на 100 учащихся;</li> <li>– иные организации, осуществляющие деятельность по воспитанию, образованию и просвещению – 5 машино-мест на 100 учащихся</li> </ul>	<p>допускается на расстоянии менее 10 м со стороны улично-дорожной сети.</p> <p>Запрещается строительство объектов капитального строительства производственного, социально-бытового и иного назначения на территории запретной зоны военного объекта, а также проведение ландшафтно-реабилитационных, рекреационных и иных работ, создающих угрозу безопасности военного объекта и сохранности находящегося на нем имущества. В пределах запретной зоны военного объекта не допускается устройство стрельбищ и тиров, стрельба из всех видов оружия, а также использование взрывных устройств и пиротехнических средств</p>
Амбулаторно-поликлиническое обслуживание	размещение объектов капитального строительства, предназначенных для оказания гражданам амбулаторно-поликлинической медицинской помощи (поликлиники,	<p>предельное максимальное количество этажей – 3 надземных этажа.</p> <p>Минимальные отступы от границ земельных участков в целях определения мест допустимого размещения зданий,</p>	<p>запрещается строительство объектов капитального строительства производственного, социально-бытового и иного назначения на</p>

1	2	3	4
	<p>фельдшерские пункты, пункты здравоохранения, центры матери и ребенка, диагностические центры, молочные кухни, станции донорства крови, клинические лаборатории)</p>	<p>строений, сооружений, за пределами которых запрещено строительство зданий, строений, сооружений – 3 м.</p> <p>В условиях реконструкции существующей застройки отступы от границ земельного участка формируются в соответствии со сложившейся линией застройки или по красной линии.</p> <p>Размеры земельных участков – не менее 1000 кв. м.</p> <p>Максимальный процент застройки в границах земельного участка, включая здания, строения, сооружения, в том числе обеспечивающие функционирование объекта – 45.</p> <p>Минимальный процент озеленения – 40.</p> <p>Минимальное количество мест для хранения автомобилей – 10 машино-мест на 100 посещений в смену</p>	<p>территории запретной зоны военного объекта, а также проведение ландшафтно-реабилитационных, рекреационных и иных работ, создающих угрозу безопасности военного объекта и сохранности находящегося на нем имущества.</p> <p>В пределах запретной зоны военного объекта не допускается устройство стрельбищ и тиров, стрельба из всех видов оружия, а также использование взрывных устройств и пиротехнических средств</p>
Коммунальное обслуживание	<p>размещение объектов капитального строительства в целях обеспечения физических и юридических лиц коммунальными услугами, в частности: поставки воды, тепла, электричества, газа, предоставления услуг связи, отвода канализационных стоков, очистки и уборки объектов недвижимости (котельных, водозаборов, очистных сооружений, насосных станций, водопроводов, линий электропередач, трансформаторных</p>	<p>предельное максимальное количество этажей – 2 надземных этажа.</p> <p>Минимальные отступы от границ земельных участков в целях определения мест допустимого размещения зданий, строений, сооружений, за пределами которых запрещено строительство зданий, строений, сооружений – 0,5 м.</p> <p>В условиях реконструкции существующей застройки отступы от границ земельного участка формируются в соответствии со сложившейся линией застройки или по красной линии.</p>	<p>запрещается строительство объектов капитального строительства производственного, социально-бытового и иного назначения на территории запретной зоны военного объекта, а также проведение ландшафтно-реабилитационных, рекреационных и иных работ, создающих угрозу безопасности военного объекта и сохранности находящегося на нем имущества.</p>

1	2	3	4
	подстанций, газопроводов, линий связи, телефонных станций, канализаций, стоянок, гаражей и мастерских для обслуживания уборочной и аварийной техники, а также зданий или помещений, предназначенных для приема физических и юридических лиц в связи с предоставлением им коммунальных услуг)	<p>Размеры земельных участков для объектов, предназначенных для приема физических и юридических лиц в связи с предоставлением им коммунальных услуг:</p> <ul style="list-style-type: none"> <li>– минимальный – 300 кв. м;</li> <li>– максимальный – 2000 кв. м.</li> </ul> <p>Размеры земельных участков для объектов обеспечения физических и юридических лиц коммунальными услугами не подлежат установлению.</p> <p>Максимальный процент застройки в границах земельного участка, включая здания, строения, сооружения, в том числе обеспечивающие функционирование объекта – 90.</p> <p>Минимальный процент озеленения не подлежит установлению</p>	В пределах запретной зоны военного объекта не допускается устройство стрельбищ и тиров, стрельба из всех видов оружия, а также использование взрывных устройств и пиротехнических средств
Земельные участки (территории) общего пользования	размещение объектов улично-дорожной сети, автомобильных дорог и пешеходных тротуаров в границах населенных пунктов, пешеходных переходов, набережных, береговых полос водных объектов общего пользования, скверов, бульваров, площадей, проездов, малых архитектурных форм благоустройства	предельные (минимальные и (или) максимальные) размеры земельных участков, предельные параметры разрешенного строительства, реконструкции объектов капитального строительства не подлежат установлению	запрещается строительство объектов капитального строительства производственного, социально-бытового и иного назначения на территории запретной зоны военного объекта, а также проведение ландшафтно-реабилитационных, рекреационных и иных работ, создающих угрозу безопасности военного объекта и сохранности находящегося на нем имущества. В пределах запретной зоны военного объекта не допускается

1	2	3	4
			устройство стрельбищ и тиров, стрельба из всех видов оружия, а также использование взрывных устройств и пиротехнических средств

### Условно разрешенные виды и параметры использования земельных участков и объектов капитального строительства

Виды разрешенного использования		Параметры разрешенного использования	Ограничения использования земельных участков и объектов капитального строительства
наименование вида использования	описание вида использования		
1	2	3	4
Деловое управление	размещение объектов капитального строительства с целью: размещения объектов управленческой деятельности, не связанной с государственным или муниципальным управлением и оказанием услуг, а также с целью обеспечения совершения сделок, не требующих передачи товара в момент их совершения между организациями, в том числе биржевая деятельность (за исключением банковской и страховой деятельности)	предельное максимальное количество этажей – 4 надземных этажа. Минимальные отступы от границ земельных участков в целях определения мест допустимого размещения зданий, строений, сооружений, за пределами которых запрещено строительство зданий, строений, сооружений – 3 м. В условиях реконструкции существующей застройки отступы от границ земельного участка формируются в соответствии со сложившейся линией застройки или по красной линии. Размеры земельных участков:	запрещается строительство объектов капитального строительства производственного, социально-бытового и иного назначения на территории запретной зоны военного объекта, а также проведение ландшафтно-реабилитационных, рекреационных и иных работ, создающих угрозу безопасности военного объекта и сохранности находящегося на нем имущества. В пределах запретной зоны военного объекта не допускается устройство стрельбищ и тиров, стрельба из всех видов оружия, а также использование взрывных устройств и пиротехнических
Общественное управление	размещение объектов капитального строительства, предназначенных для размещения органов государственной власти, органов местного самоуправления, судов, а	– для объектов культурного развития – не менее 500 кв. м; – для прочих объектов – не менее 200 кв. м.	

1	2	3	4
	<p>также организаций, непосредственно обеспечивающих их деятельность;</p> <p>размещение объектов капитального строительства, предназначенных для размещения органов управления политических партий, профессиональных и отраслевых союзов, творческих союзов и иных общественных объединений граждан по отраслевому или политическому признаку;</p> <p>размещение объектов капитального строительства для дипломатических представительств иностранных государств и консульских учреждений в Российской Федерации</p>	<p>Максимальный процент застройки в границах земельного участка, включая здания, строения, сооружения, в том числе обеспечивающие функционирование объекта – 75.</p> <p>Минимальный процент озеленения – 15.</p> <p>Минимальное количество мест для стоянки автомобилей:</p> <ul style="list-style-type: none"> <li>– для объектов общественного управления, объектов банковской и страховой деятельности и объектов делового управления – 15 машино-мест на 100 работающих;</li> <li>– для объектов бытового обслуживания – 2 машино-места на 5 работающих;</li> <li>– для объектов амбулаторного ветеринарного обслуживания – 10 машино-мест на 100 посещений;</li> <li>– для магазинов с торговой площадью менее 200 кв. м – 3 машино-места на 1 объект;</li> <li>– для магазинов с торговой площадью более 200 кв. м – 7 машино-мест на 100 кв. м торговой площади;</li> <li>– для предприятий общественного питания – 10 машино-мест на 100 мест;</li> <li>– для гостиниц – 7 машино-мест на 100 мест;</li> <li>– для объектов культурного развития, развлечений – 14 машино-мест на 100 мест или единовременных</li> </ul>	средств
Банковская и страховая деятельность	<p>размещение объектов капитального строительства, предназначенных для размещения организаций, оказывающих банковские и страховые</p>	<ul style="list-style-type: none"> <li>– для предприятий общественного питания – 10 машино-мест на 100 мест;</li> <li>– для гостиниц – 7 машино-мест на 100 мест;</li> <li>– для объектов культурного развития, развлечений – 14 машино-мест на 100 мест или единовременных</li> </ul>	
Бытовое обслуживание	<p>размещение объектов капитального строительства, предназначенных для оказания населению или организациям бытовых услуг (мастерские мелкого ремонта, ателье, бани, парикмахерские, прачечные, химчистки, похоронные бюро)</p>	<ul style="list-style-type: none"> <li>– для предприятий общественного питания – 10 машино-мест на 100 мест;</li> <li>– для гостиниц – 7 машино-мест на 100 мест;</li> <li>– для объектов культурного развития, развлечений – 14 машино-мест на 100 мест или единовременных</li> </ul>	

1	2	3	4
Амбулаторное ветеринарное обслуживание	размещение объектов капитального строительства, предназначенных для оказания ветеринарных услуг без содержания животных	<p>посетителей.</p> <p>В случае отклонения от предельно допустимых параметров в части обеспечения местами парковки автомобилей, необходимо обоснование наличия мест хранения автомобилей, доступных для неограниченного круга лиц, в пределах пешеходной территориальной доступности – 500 м</p>	
Гостиничное обслуживание	размещение гостиниц, а также иных зданий, используемых с целью извлечения предпринимательской выгоды из предоставления жилого помещения для временного проживания в них		
Общественное питание	размещение объектов капитального строительства в целях устройства мест общественного питания (рестораны, кафе, столовые, закусочные, бары)		
Магазины	размещение объектов капитального строительства, предназначенных для продажи товаров, торговая площадь которых составляет до 5000 кв. м		
Социальное обслуживание	размещение объектов капитального строительства, предназначенных для оказания гражданам социальной помощи (службы занятости населения, дома престарелых, дома ребенка, детские дома, пункты питания малоимущих граждан, пункты ночлега для бездомных граждан, службы психологической и бесплатной юридической помощи, социальные, пенсионные и иные службы, в которых осуществляется прием граждан по вопросам		



1	2	3	4
	оказания социальной помощи и назначения социальных или пенсионных выплат); размещение объектов капитального строительства для размещения отделений почты и телеграфа; размещение объектов капитального строительства для размещения общественных некоммерческих организаций: благотворительных организаций, клубов по интересам		
Культурное развитие	размещение объектов капитального строительства, предназначенных для размещения в них музеев, выставочных залов, художественных галерей, домов культуры, библиотек, кинотеатров и кинозалов, театров, филармоний, планетариев; устройство площадок для празднеств и гуляний; размещение зданий и сооружений для размещения цирков, зверинцев, зоопарков, океанариумов		
Развлечения	размещение объектов капитального строительства, предназначенных для размещения: дискотек и танцевальных площадок, ночных клубов, аквапарков, боулинга, аттракционов, ипподромов, игровых автоматов (кроме игрового оборудования, используемого для		

1	2	3	4
	проведения азартных игр) и игровых площадок		
Объекты гаражного назначения	размещение отдельно стоящих и пристроенных гаражей, в том числе подземных, предназначенных для хранения личного автотранспорта граждан, с возможностью размещения автомобильных моек	<p>предельное максимальное количество этажей – 3 надземных этажа.</p> <p>Минимальные отступы от границ земельных участков в целях определения мест допустимого размещения зданий, строений, сооружений, за пределами которых запрещено строительство зданий, строений, сооружений:</p> <ul style="list-style-type: none"> <li>– 1 м;</li> <li>– 0 м в случае размещения на смежном участке пристроенного здания.</li> </ul> <p>В условиях реконструкции существующей застройки отступы от границ земельного участка формируются в соответствии со сложившейся линией застройки или по красной линии.</p> <p>Размеры земельных участков:</p> <ul style="list-style-type: none"> <li>– не менее 30 кв. м на 1 машино-место для гаражей;</li> <li>– не менее 25 кв. м на 1 машино-место для открытых наземных стоянок.</li> </ul> <p>Максимальный процент застройки в границах земельного участка, включая здания, строения, сооружения, в том числе обеспечивающие функционирование объекта – 75.</p> <p>Минимальный процент озеленения не подлежит установлению</p>	<p>запрещается строительство объектов капитального строительства производственного, социально-бытового и иного назначения на территории запретной зоны военного объекта, а также проведение ландшафтно-реабилитационных, рекреационных и иных работ, создающих угрозу безопасности военного объекта и сохранности находящегося на нем имущества.</p> <p>В пределах запретной зоны военного объекта не допускается устройство стрельбищ и тиров, стрельба из всех видов оружия, а также использование взрывных устройств и пиротехнических средств</p>
Спорт	размещение объектов капитального строительства в качестве	предельное максимальное количество этажей – 2 надземных этажа.	запрещается строительство объектов капитального

1	2	3	4
	спортивных клубов, спортивных залов, бассейнов, устройство площадок для занятия спортом и физкультурой (беговые дорожки, спортивные сооружения, теннисные корты, поля для спортивной игры, автодромы, мотодромы, трамплины, трассы и спортивные стрельбища), в том числе водным (причалы и сооружения, необходимые для водных видов спорта и хранения соответствующего инвентаря); размещение спортивных баз и лагерей	Минимальные отступы от границ земельных участков в целях определения мест допустимого размещения зданий, строений, сооружений, за пределами которых запрещено строительство зданий, строений, сооружений – 3 м. В условиях реконструкции существующей застройки отступы от границ земельного участка формируются в соответствии со сложившейся линией застройки или по красной линии. Размеры земельных участков – не менее 100 кв. м. Максимальный процент застройки в границах земельного участка, включая здания, строения, сооружения, в том числе обеспечивающие функционирование объекта – 60. Минимальный процент озеленения – 20	строительства производственного, социально-бытового и иного назначения на территории запретной зоны военного объекта, а также проведение ландшафтно-реабилитационных, рекреационных и иных работ, создающих угрозу безопасности военного объекта и сохранности находящегося на нем имущества. В пределах запретной зоны военного объекта не допускается устройство стрельбищ и тиров, стрельба из всех видов оружия, а также использование взрывных устройств и пиротехнических средств

### Вспомогательные виды и параметры разрешенного использования земельных участков и объектов капитального строительства

Виды разрешенного использования		Параметры разрешенного использования	Ограничения использования земельных участков и объектов капитального строительства
наименование вида использования	описание вида использования		
1	2	3	4
Коммунальное обслуживание	размещение объектов капитального строительства в целях обеспечения физических и юридических лиц коммунальными услугами, в частности: поставки воды, тепла,	предельное максимальное количество этажей – 2 надземных этажа. Минимальные отступы от границ земельных участков в целях определения мест допустимого размещения зданий,	

1	2	3	4
	<p>электричества, газа, предоставления услуг связи, отвода канализационных стоков, очистки и уборки объектов недвижимости (котельных, водозаборов, очистных сооружений, насосных станций, водопроводов, линий электропередач, трансформаторных подстанций, газопроводов, линий связи, телефонных станций, канализаций, стоянок, гаражей и мастерских для обслуживания уборочной и аварийной техники, а также зданий или помещений, предназначенных для приема физических и юридических лиц в связи с предоставлением им коммунальных услуг)</p>	<p>строений, сооружений, за пределами которых запрещено строительство зданий, строений, сооружений – 0,5 м.</p> <p>В условиях реконструкции существующей застройки отступы от границ земельного участка формируются в соответствии со сложившейся линией застройки или по красной линии.</p> <p>Размеры земельных участков не подлежат установлению.</p> <p>Максимальный процент застройки в границах земельного участка не подлежит установлению.</p> <p>Минимальный процент озеленения не подлежит установлению</p>	
<p>Земельные участки (территории) общего пользования</p>	<p>размещение объектов улично-дорожной сети, автомобильных дорог и пешеходных тротуаров в границах населенных пунктов, пешеходных переходов, набережных, береговых полос водных объектов общего пользования, скверов, бульваров, площадей, проездов, малых архитектурных форм благоустройства</p>	<p>предельные (минимальные и (или) максимальные) размеры земельных участков, предельные параметры разрешенного строительства, реконструкции объектов капитального строительства не подлежат установлению</p>	

### 3.4 Смешанная общественно-деловая зона (ОД 1)

#### Основные виды и параметры разрешенного использования земельных участков и объектов капитального строительства

Виды разрешенного использования		Параметры разрешенного использования	Ограничения использования земельных участков и объектов капитального строительства
наименование вида использования	описание вида использования		
1	2	3	4
Общественное управление	<p>размещение объектов капитального строительства, предназначенных для размещения органов государственной власти, органов местного самоуправления, судов, а также организаций, непосредственно обеспечивающих их деятельность;</p> <p>размещение объектов капитального строительства, предназначенных для размещения органов управления политических партий, профессиональных и отраслевых союзов, творческих союзов и иных общественных объединений граждан по отраслевому или политическому признаку;</p> <p>размещение объектов капитального строительства для дипломатических представительств иностранных государств и консульских учреждений в Российской Федерации</p>	<p>предельное максимальное количество этажей – 4 надземных этажа.</p> <p>Минимальные отступы от границ земельных участков в целях определения мест допустимого размещения зданий, строений, сооружений, за пределами которых запрещено строительство зданий, строений, сооружений – 3 м.</p> <p>В условиях реконструкции существующей застройки отступы от границ земельного участка формируются в соответствии со сложившейся линией застройки или по красной линии.</p> <p>Размеры земельных участков – не менее 200 кв. м.</p> <p>Максимальный процент застройки в границах земельного участка, включая здания, строения, сооружения, в том числе обеспечивающие функционирование объекта – 75.</p> <p>Минимальный процент озеленения – 15.</p> <p>Минимальное количество мест для стоянки автомобилей:</p>	

1	2	3	4
Деловое управление	размещение объектов капитального строительства с целью: размещения объектов управленческой деятельности, не связанной с государственным или муниципальным управлением и оказанием услуг, а также с целью обеспечения совершения сделок, не требующих передачи товара в момент их совершения между организациями, в том числе биржевая деятельность (за исключением банковской и страховой деятельности)	<ul style="list-style-type: none"> <li>– для объектов общественного управления, объектов банковской и страховой деятельности и объектов делового управления – 15 машино-мест на 100 работающих;</li> <li>– для объектов обеспечения внутреннего правопорядка – 15 машино-мест на 100 работающих.</li> </ul> <p>В случае отклонения от предельно допустимых параметров в части обеспечения местами парковки автомобилей, необходимо обоснование наличия мест хранения автомобилей, доступных для неограниченного круга лиц, в пределах пешеходной территориальной доступности – 500 м</p>	
Банковская и страховая деятельность	размещение объектов капитального строительства, предназначенных для размещения организаций, оказывающих банковские и страховые		
Обеспечение внутреннего правопорядка	размещение объектов капитального строительства, необходимых для подготовки и поддержания в готовности органов внутренних дел и спасательных служб, в которых существует военизированная служба; размещение объектов гражданской обороны, за исключением объектов гражданской обороны, являющихся частями производственных зданий		
Обеспечение научной	размещение объектов капитального строительства для проведения	предельное максимальное количество этажей – 4 надземных этажа.	

1	2	3	4
деятельности	научных исследований и изысканий, испытаний опытных промышленных образцов, для размещения организаций, осуществляющих научные изыскания, исследования и разработки (научно-исследовательские институты, проектные институты, научные центры, опытно-конструкторские центры, государственные академии наук, в том числе отраслевые), проведения научной и селекционной работы, ведения сельского и лесного хозяйства для получения ценных с научной точки зрения образцов растительного и животного мира	<p>Минимальные отступы от границ земельных участков в целях определения мест допустимого размещения зданий, строений, сооружений, за пределами которых запрещено строительство зданий, строений, сооружений, не подлежат установлению.</p> <p>Размеры земельных участков не подлежат установлению.</p> <p>Максимальный процент застройки в границах земельного участка не подлежит установлению.</p> <p>Минимальный процент озеленения не подлежит установлению</p>	
Гостиничное обслуживание	размещение гостиниц, а также иных зданий, используемых с целью извлечения предпринимательской выгоды из предоставления жилого помещения для временного проживания в них	<p>предельное максимальное количество этажей – 4 надземных этажа.</p> <p>Минимальные отступы от границ земельных участков в целях определения мест допустимого размещения зданий, строений, сооружений, за пределами которых запрещено строительство зданий, строений, сооружений – 3 м.</p> <p>В условиях реконструкции существующей застройки отступы от границ земельного участка формируются в соответствии со сложившейся линией застройки или по красной линии.</p> <p>Размеры земельных участков – не менее 500 кв. м.</p> <p>Максимальный процент застройки в</p>	

1	2	3	4
		<p>границах земельного участка, включая здания, строения, сооружения, в том числе обеспечивающие функционирование объекта – 75.</p> <p>Минимальный процент озеленения – 15.</p> <p>Минимальное количество мест для стоянки автомобилей – 7 машино-мест на 100 мест.</p> <p>В случае отклонения от предельно допустимых параметров в части обеспечения местами парковки автомобилей, необходимо обоснование наличия мест хранения автомобилей, доступных для неограниченного круга лиц, в пределах пешеходной территориальной доступности – 500 м</p>	
Культурное развитие	<p>размещение объектов капитального строительства, предназначенных для размещения в них музеев, выставочных залов, художественных галерей, домов культуры, библиотек, кинотеатров и кинозалов, театров, филармоний, планетариев;</p> <p>устройство площадок для празднеств и гуляний;</p> <p>размещение зданий и сооружений для размещения цирков, зверинцев, зоопарков, океанариумов</p>	<p>предельное максимальное количество этажей – 4 надземных этажа.</p> <p>Минимальные отступы от границ земельных участков в целях определения мест допустимого размещения зданий, строений, сооружений, за пределами которых запрещено строительство зданий, строений, сооружений – 3 м.</p> <p>В условиях реконструкции существующей застройки отступы от границ земельного участка формируются в соответствии со сложившейся линией застройки или по красной линии.</p>	
Развлечения	<p>размещение объектов капитального строительства, предназначенных для размещения: дискотек и танцевальных площадок, ночных</p>	<p>Размеры земельных участков – не менее 500 кв. м</p> <p>Максимальный процент застройки в границах земельного участка, включая</p>	



1	2	3	4
	клубов, аквапарков, боулинга, аттракционов, ипподромов, игровых автоматов (кроме игрового оборудования, используемого для проведения азартных игр) и игровых площадок;	здания, строения, сооружения, в том числе обеспечивающие функционирование объекта – 75. Минимальный процент озеленения – 15. Минимальное количество мест для стоянки автомобилей – 14 машино-мест на 100 мест или единовременных посетителей. В случае отклонения от предельно допустимых параметров в части обеспечения местами парковки автомобилей, необходимо обоснование наличия мест хранения автомобилей, доступных для неограниченного круга лиц, в пределах пешеходной территориальной доступности – 500 м	
Объекты торговли (торговые центры, торгово-развлекательные центры (комплексы))	размещение объектов капитального строительства, общей площадью свыше 5000 кв. м с целью размещения одной или нескольких организаций, осуществляющих продажу товаров, и (или) оказание услуг в соответствии с содержанием видов разрешенного использования с кодами 4.5 – 4.9 Классификатора видов разрешенного использования земельных участков; размещение гаражей и (или) стоянок для автомобилей сотрудников и посетителей торгового центра	предельное максимальное количество этажей – 4 надземных этажа. Минимальные отступы от границ земельных участков в целях определения мест допустимого размещения зданий, строений, сооружений, за пределами которых запрещено строительство зданий, строений, сооружений – 3 м. В условиях реконструкции существующей застройки отступы от границ земельного участка формируются в соответствии со сложившейся линией застройки или по красной линии. Размеры земельных участков:	
Магазины	размещение объектов капитального строительства, предназначенных для продажи товаров, торговая площадь	– для объектов культурного развития – не менее 500 кв. м;	

1	2	3	4
	которых составляет до 5000 кв. м	– для объектов торговли – не менее 5000 кв. м; – для прочих объектов – не менее 200 кв. м.	
Общественное питание	размещение объектов капитального строительства в целях устройства мест общественного питания (рестораны, кафе, столовые, закусочные, бары)	Максимальный процент застройки в границах земельного участка, включая здания, строения, сооружения, в том числе обеспечивающие функционирование объекта – 75. Минимальный процент озеленения – 15. Минимальное количество мест для стоянки автомобилей: – для магазинов с торговой площадью менее 200 кв. м – 3 машино-места на 1 объект; – для магазинов с торговой площадью более 200 кв. м – 7 машино-мест на 100 кв. м торговой площади; – для объектов торговли – 7 машино-мест на 100 кв. м торговой площади; – для предприятий общественного питания – 10 машино-мест на 100 мест. В случае отклонения от предельно допустимых параметров в части обеспечения местами парковки автомобилей, необходимо обоснование наличия мест хранения автомобилей, доступных для неограниченного круга лиц, в пределах пешеходной территориальной доступности – 500 м.	
Социальное обслуживание	размещение объектов капитального строительства, предназначенных для	предельное максимальное количество этажей – 4 надземных этажа.	

1	2	3	4
	<p>оказания гражданам социальной помощи (службы занятости населения, дома престарелых, дома ребенка, детские дома, пункты питания малоимущих граждан, пункты ночлега для бездомных граждан, службы психологической и бесплатной юридической помощи, социальные, пенсионные и иные службы, в которых осуществляется прием граждан по вопросам оказания социальной помощи и назначения социальных или пенсионных выплат);</p> <p>размещение объектов капитального строительства для размещения отделений почты и телеграфа;</p> <p>размещение объектов капитального строительства для размещения общественных некоммерческих организаций: благотворительных организаций, клубов по интересам</p>	<p>Минимальные отступы от границ земельных участков в целях определения мест допустимого размещения зданий, строений, сооружений, за пределами которых запрещено строительство зданий, строений, сооружений – 3 м.</p> <p>В условиях реконструкции существующей застройки отступы от границ земельного участка формируются в соответствии со сложившейся линией застройки или по красной линии.</p> <p>Размеры земельных участков:</p> <ul style="list-style-type: none"> <li>– для психоневрологических домов-интернатов – не менее 28000 кв. м;</li> <li>– для прочих объектов – не менее 200 кв. м.</li> </ul> <p>Максимальный процент застройки в границах земельного участка, включая здания, строения, сооружения, в том числе обеспечивающие функционирование объекта – 75.</p> <p>Минимальный процент озеленения – 15</p>	
Амбулаторно-поликлиническое обслуживание	<p>размещение объектов капитального строительства, предназначенных для оказания гражданам амбулаторно-поликлинической медицинской помощи (поликлиники, фельдшерские пункты, пункты здравоохранения, центры матери и ребенка, диагностические центры, молочные кухни, станции донорства крови, клинические лаборатории)</p>	<p>предельное максимальное количество этажей – 3 надземных этажа.</p> <p>Минимальные отступы от границ земельных участков в целях определения мест допустимого размещения зданий, строений, сооружений, за пределами которых запрещено строительство зданий, строений, сооружений – 3 м.</p> <p>В условиях реконструкции существующей застройки отступы от границ земельного</p>	

1	2	3	4
		<p>участка формируются в соответствии со сложившейся линией застройки или по красной линии.</p> <p>Размеры земельных участков – не менее 1000 кв. м.</p> <p>Максимальный процент застройки в границах земельного участка, включая здания, строения, сооружения, в том числе обеспечивающие функционирование объекта – 45.</p> <p>Минимальный процент озеленения – 40.</p> <p>Минимальное количество мест для хранения автомобилей – 10 машино-мест на 100 посещений в смену</p>	
Дошкольное, начальное и среднее общее образование	размещение объектов капитального строительства, предназначенных для просвещения, дошкольного, начального и среднего общего образования (детские ясли, детские сады, школы, лицеи, гимназии, художественные, музыкальные школы, образовательные кружки и иные организации, осуществляющие деятельность по воспитанию, образованию и просвещению)	<p>предельное максимальное количество этажей – 4 надземных этажа.</p> <p>Минимальные отступы от границ земельных участков в целях определения мест допустимого размещения зданий, строений, сооружений, за пределами которых запрещено строительство зданий, строений, сооружений – 5 м.</p> <p>Размеры земельных участков:</p> <ul style="list-style-type: none"> <li>– дошкольные образовательные организации – не менее 2000 кв. м;</li> <li>– общеобразовательные организации – не менее 10000 кв. м;</li> <li>– организации дополнительного образования – не менее 450 кв. м.</li> </ul> <p>Максимальный процент застройки в границах земельного участка, включая здания, строения, сооружения, в том числе</p>	размещение объектов капитального строительства, предназначенных для дошкольного, начального и среднего общего образования, не допускается на расстоянии менее 10 м со стороны улично-дорожной сети

1	2	3	4
		<p>обеспечивающие функционирование объекта – 60.</p> <p>Минимальное количество мест для парковки автомобилей:</p> <ul style="list-style-type: none"> <li>– для учреждений дошкольного образования – 2 машино-места на 100 мест;</li> <li>– для учреждений начального и среднего общего образования – 2 машино-места на 100 учащихся;</li> <li>– иные организации, осуществляющие деятельность по воспитанию, образованию и просвещению – 5 машино-мест на 100 учащихся</li> </ul>	
Спорт	<p>размещение объектов капитального строительства в качестве спортивных клубов, спортивных залов, бассейнов, устройство площадок для занятия спортом и физкультурой (беговые дорожки, спортивные сооружения, теннисные корты, поля для спортивной игры, автодромы, мотодромы, трамплины, трассы и спортивные стрельбища), в том числе водным (причалы и сооружения, необходимые для водных видов спорта и хранения соответствующего инвентаря);</p> <p>размещение спортивных баз и лагерей</p>	<p>предельное максимальное количество этажей – 2 надземных этажа.</p> <p>Минимальные отступы от границ земельных участков в целях определения мест допустимого размещения зданий, строений, сооружений, за пределами которых запрещено строительство зданий, строений, сооружений – 3 м.</p> <p>В условиях реконструкции существующей застройки отступы от границ земельного участка формируются в соответствии со сложившейся линией застройки или по красной линии.</p> <p>Размеры земельных участков – не менее 100 кв. м.</p> <p>Максимальный процент застройки в границах земельного участка, включая здания, строения, сооружения, в том числе</p>	

1	2	3	4
		обеспечивающие функционирование объекта – 60. Минимальный процент озеленения – 20	
Амбулаторное ветеринарное обслуживание	размещение объектов капитального строительства, предназначенных для оказания ветеринарных услуг без содержания животных	предельное максимальное количество этажей – 2 надземных этажа. Минимальные отступы от границ земельных участков в целях определения мест допустимого размещения зданий, строений, сооружений, за пределами которых запрещено строительство зданий, строений, сооружений – 3 м. В условиях реконструкции существующей застройки отступы от границ земельного участка формируются в соответствии со сложившейся линией застройки или по красной линии. Размеры земельных участков – не менее 200 кв. м. Максимальный процент застройки в границах земельного участка, включая здания, строения, сооружения, в том числе обеспечивающие функционирование объекта – 75. Минимальный процент озеленения – 15. Минимальное количество мест для стоянки автомобилей – 10 машино-мест на 100 посещений в смену.	
Коммунальное обслуживание	размещение объектов капитального строительства в целях обеспечения физических и юридических лиц коммунальными услугами, в частности: поставки воды, тепла,	предельное максимальное количество этажей – 2 надземных этажа. Минимальные отступы от границ земельных участков в целях определения мест допустимого размещения зданий,	

1	2	3	4
	<p>электричества, газа, предоставления услуг связи, отвода канализационных стоков, очистки и уборки объектов недвижимости (котельных, водозаборов, очистных сооружений, насосных станций, водопроводов, линий электропередач, трансформаторных подстанций, газопроводов, линий связи, телефонных станций, канализаций, стоянок, гаражей и мастерских для обслуживания уборочной и аварийной техники, а также зданий или помещений, предназначенных для приема физических и юридических лиц в связи с предоставлением им коммунальных услуг)</p>	<p>строений, сооружений, за пределами которых запрещено строительство зданий, строений, сооружений – 0,5 м.</p> <p>В условиях реконструкции существующей застройки отступы от границ земельного участка формируются в соответствии со сложившейся линией застройки или по красной линии.</p> <p>Размеры земельных участков для объектов, предназначенных для приема физических и юридических лиц в связи с предоставлением им коммунальных услуг:</p> <ul style="list-style-type: none"> <li>– минимальный – 300 кв. м;</li> <li>– максимальный – 2000 кв. м.</li> </ul> <p>Размеры земельных участков для объектов обеспечения физических и юридических лиц коммунальными услугами не подлежат установлению.</p> <p>Максимальный процент застройки в границах земельного участка, включая здания, строения, сооружения, в том числе обеспечивающие функционирование объекта – 90.</p> <p>Минимальный процент озеленения не подлежит установлению</p>	
Земельные участки (территории) общего пользования	<p>размещение объектов улично-дорожной сети, автомобильных дорог и пешеходных тротуаров в границах населенных пунктов, пешеходных переходов, набережных, береговых полос водных объектов общего</p>	<p>предельные (минимальные и (или) максимальные) размеры земельных участков, предельные параметры разрешенного строительства, реконструкции объектов капитального строительства не подлежат установлению</p>	

1	2	3	4
	пользования, скверов, бульваров, площадей, проездов, малых архитектурных форм благоустройства		

### Условно разрешенные виды и параметры использования земельных участков и объектов капитального строительства

Виды разрешенного использования		Параметры разрешенного использования	Ограничения использования земельных участков и объектов капитального строительства
наименование вида использования	описание вида использования		
1	2	3	4
Религиозное использование	размещение объектов капитального строительства, предназначенных для отправления религиозных обрядов (церкви, соборы, храмы, часовни, монастыри, мечети, молельные дома); размещение объектов капитального строительства, предназначенных для постоянного местонахождения духовных лиц, паломников и послушников в связи с осуществлением ими религиозной службы, а также для осуществления благотворительной и религиозной образовательной деятельности (монастыри, скиты, воскресные школы, семинарии, духовные училища)	предельное количество этажей не подлежит установлению. Высота зданий религиозного назначения не подлежит установлению. Минимальные отступы от границ земельных участков в целях определения мест допустимого размещения зданий, строений, сооружений, за пределами которых запрещено строительство зданий, строений, сооружений – 3 м. В условиях реконструкции существующей застройки отступы от границ земельного участка формируются в соответствии со сложившейся линией застройки или по красной линии. Размеры земельных участков не подлежат установлению. Максимальный процент застройки в границах земельного участка, включая здания, строения, сооружения, в том числе	



1	2	3	4
		<p>обеспечивающие функционирование объекта – 70. Минимальный процент озеленения – 20</p>	
Рынки	<p>размещение объектов капитального строительства, сооружений, предназначенных для организации постоянной или временной торговли (ярмарка, рынок, базар), с учетом того, что каждое из торговых мест не располагает торговой площадью более 200 кв. м; размещение гаражей и (или) стоянок для автомобилей сотрудников и посетителей рынка</p>	<p>предельное максимальное количество этажей – 2 надземных этажа. Минимальные отступы от границ земельных участков в целях определения мест допустимого размещения зданий, строений, сооружений, за пределами которых запрещено строительство зданий, строений, сооружений – 3 м. В условиях реконструкции существующей застройки отступы от границ земельного участка формируются в соответствии со сложившейся линией застройки или по красной линии. Размеры земельных участков – не менее 500 кв. м Максимальный процент застройки в границах земельного участка, включая здания, строения, сооружения, в том числе обеспечивающие функционирование объекта – 75. Минимальный процент озеленения не подлежит установлению</p>	
Обслуживание автотранспорта	<p>размещение постоянных или временных гаражей с несколькими стояночными местами, стоянок (парковок), гаражей, в том числе многоярусных, не указанных в коде 2.7.1 Классификатора видов разрешенного использования</p>	<p>предельное максимальное количество этажей – 2 надземных этажа. Минимальные отступы от границ земельных участков в целях определения мест допустимого размещения зданий, строений, сооружений, за пределами которых запрещено строительство зданий,</p>	

1	2	3	4
	земельных участков	<p>строений, сооружений:</p> <ul style="list-style-type: none"> <li>– для постоянных или временных гаражей с несколькими стояночными местами, стоянок (парковок), гаражей – 1,5 м;</li> <li>– для многоярусных объектов – 3 м.</li> </ul> <p>В условиях реконструкции существующей застройки отступы от границ земельного участка формируются в соответствии со сложившейся линией застройки или по красной линии.</p> <p>Размеры земельных участков:</p> <ul style="list-style-type: none"> <li>– не менее 40 кв. м на 1 машино-место для наземных гаражей;</li> <li>– не менее 25 кв. м на 1 машино-место для открытых наземных стоянок.</li> </ul> <p>Максимальный процент застройки в границах земельного участка, включая здания, строения, сооружения, в том числе, обеспечивающие функционирование объекта – 75</p>	

### Вспомогательные виды и параметры разрешенного использования земельных участков и объектов капитального строительства

Виды разрешенного использования		Параметры разрешенного использования	Ограничения использования земельных участков и объектов капитального строительства
наименование вида использования	описание вида использования		
1	2	3	4
Коммунальное обслуживание	размещение объектов капитального строительства в целях обеспечения	предельное максимальное количество этажей – 2 надземных этажа.	

1	2	3	4
	<p>физических и юридических лиц коммунальными услугами, в частности: поставки воды, тепла, электричества, газа, предоставления услуг связи, отвода канализационных стоков, очистки и уборки объектов недвижимости (котельных, водозаборов, очистных сооружений, насосных станций, водопроводов, линий электропередач, трансформаторных подстанций, газопроводов, линий связи, телефонных станций, канализаций, стоянок, гаражей и мастерских для обслуживания уборочной и аварийной техники, а также зданий или помещений, предназначенных для приема физических и юридических лиц в связи с предоставлением им коммунальных услуг)</p>	<p>Минимальные отступы от границ земельных участков в целях определения мест допустимого размещения зданий, строений, сооружений, за пределами которых запрещено строительство зданий, строений, сооружений – 0,5 м.</p> <p>В условиях реконструкции существующей застройки отступы от границ земельного участка формируются в соответствии со сложившейся линией застройки или по красной линии.</p> <p>Размеры земельных участков не подлежат установлению.</p> <p>Максимальный процент застройки в границах земельного участка не подлежит установлению.</p> <p>Минимальный процент озеленения не подлежит установлению</p>	
Обслуживание автотранспорта	<p>размещение постоянных или временных гаражей с несколькими стояночными местами, стоянок (парковок), гаражей, в том числе многоярусных, не указанных в коде 2.7.1 Классификатора видов разрешенного использования земельных участков</p>	<p>предельное максимальное количество этажей – 2 надземных этажа.</p> <p>Минимальные отступы от границ земельных участков в целях определения мест допустимого размещения зданий, строений, сооружений, за пределами которых запрещено строительство зданий, строений, сооружений:</p> <ul style="list-style-type: none"> <li>– для постоянных или временных гаражей с несколькими стояночными местами, стоянок (парковок), гаражей –</li> </ul>	

1	2	3	4
		<p>1,5 м;          – для многоярусных объектов – 3 м.          В условиях реконструкции существующей застройки отступы от границ земельного участка формируются в соответствии со сложившейся линией застройки или по красной линии.          Размеры земельных участков не подлежат установлению.          Максимальный процент застройки в границах земельного участка не подлежит установлению</p>	
Земельные участки (территории) общего пользования	размещение объектов улично-дорожной сети, автомобильных дорог и пешеходных тротуаров в границах населенных пунктов, пешеходных переходов, набережных, береговых полос водных объектов общего пользования, скверов, бульваров, площадей, проездов, малых архитектурных форм благоустройства	предельные (минимальные и (или) максимальные) размеры земельных участков, предельные параметры разрешенного строительства, реконструкции объектов капитального строительства не подлежат установлению	

### 3.5 Зона делового, общественного и коммерческого назначения (ОД 2)

#### Основные виды и параметры разрешенного использования земельных участков и объектов капитального строительства

Виды разрешенного использования		Параметры разрешенного использования	Ограничения использования земельных участков и объектов капитального строительства
наименование вида использования	описание вида использования		
1	2	3	4
Деловое управление	размещение объектов капитального строительства с целью: размещения объектов управленческой деятельности, не связанной с государственным или муниципальным управлением и оказанием услуг, а также с целью обеспечения совершения сделок, не требующих передачи товара в момент их совершения между организациями, в том числе биржевая деятельность (за исключением банковской и страховой деятельности)	предельное максимальное количество этажей – 4 надземных этажа. Минимальные отступы от границ земельных участков в целях определения мест допустимого размещения зданий, строений, сооружений, за пределами которых запрещено строительство зданий, строений, сооружений – 3 м. В условиях реконструкции существующей застройки отступы от границ земельного участка формируются в соответствии со сложившейся линией застройки или по красной линии. Размеры земельных участков – не менее 200 кв. м.	
Банковская и страховая деятельность	размещение объектов капитального строительства, предназначенных для размещения организаций, оказывающих банковские и страховые	Максимальный процент застройки в границах земельного участка, включая здания, строения, сооружения, в том числе обеспечивающие функционирование объекта – 75.	
Обеспечение внутреннего правопорядка	размещение объектов капитального строительства, необходимых для подготовки и поддержания в готовности органов внутренних дел	Минимальный процент озеленения – 15. Минимальное количество мест для стоянки автомобилей:	

1	2	3	4
	<p>и спасательных служб, в которых существует военизированная служба;</p> <p>размещение объектов гражданской обороны, за исключением объектов гражданской обороны, являющихся частями производственных зданий</p>	<p>– для объектов общественного управления, объектов банковской и страховой деятельности и объектов делового управления – 15 машино-мест на 100 работающих;</p> <p>– для объектов обеспечения внутреннего правопорядка 15 машино-мест на 100 работающих.</p> <p>В случае отклонения от предельно допустимых параметров в части обеспечения местами парковки автомобилей, необходимо обоснование наличия мест хранения автомобилей, доступных для неограниченного круга лиц, в пределах пешеходной территориальной доступности – 500 м</p>	
Гостиничное обслуживание	<p>размещение гостиниц, а также иных зданий, используемых с целью извлечения предпринимательской выгоды из предоставления жилого помещения для временного проживания в них</p>	<p>предельное максимальное количество этажей – 4 надземных этажа.</p> <p>Минимальные отступы от границ земельных участков в целях определения мест допустимого размещения зданий, строений, сооружений, за пределами которых запрещено строительство зданий, строений, сооружений – 3 м.</p> <p>В условиях реконструкции существующей застройки отступы от границ земельного участка формируются в соответствии со сложившейся линией застройки или по красной линии.</p> <p>Размеры земельных участков – не менее 500 кв. м</p> <p>Максимальный процент застройки в</p>	

1	2	3	4
		<p>границах земельного участка, включая здания, строения, сооружения, в том числе обеспечивающие функционирование объекта – 75.</p> <p>Минимальный процент озеленения – 15.</p> <p>Минимальное количество мест для стоянки автомобилей – 7 машино-мест на 100 мест.</p> <p>В случае отклонения от предельно допустимых параметров в части обеспечения местами парковки автомобилей, необходимо обоснование наличия мест хранения автомобилей, доступных для неограниченного круга лиц, в пределах пешеходной территориальной доступности – 500 м</p>	
Бытовое обслуживание	размещение объектов капитального строительства, предназначенных для оказания населению или организациям бытовых услуг (мастерские мелкого ремонта, ателье, бани, парикмахерские, прачечные, химчистки, похоронные бюро)	<p>предельное максимальное количество этажей – 4 надземных этажа.</p> <p>Минимальные отступы от границ земельных участков в целях определения мест допустимого размещения зданий, строений, сооружений, за пределами которых запрещено строительство зданий, строений, сооружений – 3 м.</p>	
Объекты торговли (торговые центры, торгово-развлекательные центры (комплексы))	размещение объектов капитального строительства, общей площадью свыше 5000 кв. м с целью размещения одной или нескольких организаций, осуществляющих продажу товаров, и (или) оказание услуг в соответствии с содержанием видов разрешенного использования с кодами 4.5 – 4.9 Классификатора	<p>В условиях реконструкции существующей застройки отступы от границ земельного участка формируются в соответствии со сложившейся линией застройки или по красной линии.</p> <p>Размеры земельных участков:</p> <ul style="list-style-type: none"> <li>– для объектов торговли – не менее 5000 кв. м;</li> <li>– для объектов бытового обслуживания –</li> </ul>	

1	2	3	4
	<p>видов разрешенного использования земельных участков; размещение гаражей и (или) стоянок для автомобилей сотрудников и посетителей торгового центра</p>	<p>не менее 200 кв. м. Максимальный процент застройки в границах земельного участка, включая здания, строения, сооружения, в том числе обеспечивающие функционирование объекта – 75. Минимальный процент озеленения – 15. Минимальное количество мест для стоянки автомобилей: – для объектов торговли – 7 машино-мест на 100 кв. м торговой площади; – для объектов бытового обслуживания – 2 машино-места на 5 работающих. В случае отклонения от предельно допустимых параметров в части обеспечения местами парковки автомобилей, необходимо обоснование наличия мест хранения автомобилей, доступных для неограниченного круга лиц, в пределах пешеходной территориальной доступности – 500 м</p>	
Рынки	<p>размещение объектов капитального строительства, сооружений, предназначенных для организации постоянной или временной торговли (ярмарка, рынок, базар), с учетом того, что каждое из торговых мест не располагает торговой площадью более 200 кв. м; размещение гаражей и (или) стоянок для автомобилей сотрудников и посетителей рынка</p>	<p>предельное максимальное количество этажей – 2 надземных этажа. Минимальные отступы от границ земельных участков в целях определения мест допустимого размещения зданий, строений, сооружений, за пределами которых запрещено строительство зданий, строений, сооружений – 3 м. В условиях реконструкции существующей застройки отступы от границ земельного участка формируются в соответствии со</p>	



1	2	3	4
		<p>сложившейся линией застройки или по красной линии.</p> <p>Размеры земельных участков – не менее 500 кв. м.</p> <p>Максимальный процент застройки в границах земельного участка, включая здания, строения, сооружения, в том числе обеспечивающие функционирование объекта – 75.</p> <p>Минимальный процент озеленения не подлежит установлению</p>	
Магазины	размещение объектов капитального строительства, предназначенных для продажи товаров, торговая площадь которых составляет до 5000 кв. м	<p>предельное максимальное количество этажей – 4 надземных этажа.</p> <p>Минимальные отступы от границ земельных участков в целях определения мест допустимого размещения зданий, строений, сооружений, за пределами которых запрещено строительство зданий, строений, сооружений – 3 м.</p>	
Общественное питание	размещение объектов капитального строительства в целях устройства мест общественного питания (рестораны, кафе, столовые, закусочные, бары)	<p>В условиях реконструкции существующей застройки отступы от границ земельного участка формируются в соответствии со сложившейся линией застройки или по красной линии.</p> <p>Размеры земельных участков – не менее 200 кв. м.</p> <p>Максимальный процент застройки в границах земельного участка, включая здания, строения, сооружения, в том числе обеспечивающие функционирование объекта – 75.</p> <p>Минимальный процент озеленения – 15.</p>	

1	2	3	4
		<p>Минимальное количество мест для стоянки автомобилей:</p> <ul style="list-style-type: none"> <li>– для магазинов с торговой площадью менее 200 кв. м – 3 машино-места на 1 объект;</li> <li>– для магазинов с торговой площадью более 200 кв. м – 7 машино-мест на 100 кв. м торговой площади;</li> <li>– для предприятий общественного питания – 10 машино-мест на 100 мест</li> </ul>	
Выставочно-ярмарочная деятельность	размещение объектов капитального строительства, сооружений, предназначенных для осуществления выставочно-ярмарочной и конгрессной деятельности, включая деятельность, необходимую для обслуживания указанных мероприятий (застройка экспозиционной площади, организация питания участников мероприятий)	<p>предельное максимальное количество этажей – 4 надземных этажа.</p> <p>Минимальные отступы от границ земельных участков в целях определения мест допустимого размещения зданий, строений, сооружений, за пределами которых запрещено строительство зданий, строений, сооружений – 3 м.</p> <p>В условиях реконструкции существующей застройки отступы от границ земельного участка формируются в соответствии со сложившейся линией застройки или по красной линии.</p> <p>Размеры земельных участков – не менее 500 кв. м.</p> <p>Максимальный процент застройки в границах земельного участка, включая здания, строения, сооружения, в том числе обеспечивающие функционирование объекта – 75.</p> <p>Минимальный процент озеленения не подлежит установлению</p>	

1	2	3	4
Обслуживание автотранспорта	размещение постоянных или временных гаражей с несколькими стояночными местами, стоянок (парковок), гаражей, в том числе многоярусных, не указанных в коде 2.7.1 Классификатора видов разрешенного использования земельных участков	<p>предельное максимальное количество этажей – 2 надземных этажа.</p> <p>Минимальные отступы от границ земельных участков в целях определения мест допустимого размещения зданий, строений, сооружений, за пределами которых запрещено строительство зданий, строений, сооружений:</p> <ul style="list-style-type: none"> <li>– для постоянных или временных гаражей с несколькими стояночными местами, стоянок (парковок), гаражей – 1,5 м;</li> <li>– для многоярусных объектов – 3 м.</li> </ul> <p>В условиях реконструкции существующей застройки отступы от границ земельного участка формируются в соответствии со сложившейся линией застройки или по красной линии.</p> <p>Размеры земельных участков:</p> <ul style="list-style-type: none"> <li>– не менее 40 кв. м на 1 машино-место для наземных гаражей;</li> <li>– не менее 25 кв. м на 1 машино-место для открытых наземных стоянок.</li> </ul> <p>Максимальный процент застройки в границах земельного участка, включая здания, строения, сооружения, в том числе, обеспечивающие функционирование объекта – 75</p>	
Склады	размещение сооружений, имеющих назначение по временному хранению, распределению и перевалке грузов (за исключением	<p>предельное максимальное количество этажей – 2 надземных этажа.</p> <p>Минимальные отступы от границ земельных участков в целях определения</p>	

1	2	3	4
	<p>хранения стратегических запасов), не являющихся частями производственных комплексов, на которых был создан груз: промышленные базы, склады, погрузочные терминалы и доки, нефтехранилища и нефтеналивные станции, газовые хранилища и обслуживающие их газоконденсатные и газоперекачивающие станции, элеваторы и продовольственные склады, за исключением железнодорожных перевалочных складов</p>	<p>мест допустимого размещения зданий, строений, сооружений, за пределами которых запрещено строительство зданий, строений, сооружений – 1 м.</p> <p>В условиях реконструкции существующей застройки отступы от границ земельного участка формируются в соответствии со сложившейся линией застройки или по красной линии.</p> <p>Размеры земельных участков – не менее 500 кв. м</p> <p>Максимальный процент застройки в границах земельного участка, включая здания, строения, сооружения, в том числе обеспечивающие функционирование объекта – 65.</p> <p>Минимальный процент озеленения – 15.</p> <p>Минимальное количество мест для стоянки автомобилей – 1 машино-место на 6 работающих в смену, но не менее 1 машино-мест на 1500 кв. м полезной площади (закрытой или открытой)</p>	
Коммунальное обслуживание	<p>размещение объектов капитального строительства в целях обеспечения физических и юридических лиц коммунальными услугами, в частности: поставки воды, тепла, электричества, газа, предоставления услуг связи, отвода канализационных стоков, очистки и уборки объектов недвижимости (котельных, водозаборов, очистных</p>	<p>предельное максимальное количество этажей – 2 надземных этажа.</p> <p>Минимальные отступы от границ земельных участков в целях определения мест допустимого размещения зданий, строений, сооружений, за пределами которых запрещено строительство зданий, строений, сооружений – 0,5 м.</p> <p>В условиях реконструкции существующей застройки отступы от границ земельного</p>	

1	2	3	4
	<p>сооружений, насосных станций, водопроводов, линий электропередач, трансформаторных подстанций, газопроводов, линий связи, телефонных станций, канализаций, стоянок, гаражей и мастерских для обслуживания уборочной и аварийной техники, а также зданий или помещений, предназначенных для приема физических и юридических лиц в связи с предоставлением им коммунальных услуг)</p>	<p>участка формируются в соответствии со сложившейся линией застройки или по красной линии.</p> <p>Размеры земельных участков для объектов, предназначенных для приема физических и юридических лиц в связи с предоставлением им коммунальных услуг:</p> <ul style="list-style-type: none"> <li>– минимальный – 300 кв. м;</li> <li>– максимальный – 2000 кв. м.</li> </ul> <p>Размеры земельных участков для объектов обеспечения физических и юридических лиц коммунальными услугами не подлежат установлению.</p> <p>Максимальный процент застройки в границах земельного участка, включая здания, строения, сооружения, в том числе обеспечивающие функционирование объекта – 90.</p> <p>Минимальный процент озеленения не подлежит установлению</p>	
Земельные участки (территории) общего пользования	<p>размещение объектов улично-дорожной сети, автомобильных дорог и пешеходных тротуаров в границах населенных пунктов, пешеходных переходов, набережных, береговых полос водных объектов общего пользования, скверов, бульваров, площадей, проездов, малых архитектурных форм благоустройства</p>	<p>предельные (минимальные и (или) максимальные) размеры земельных участков, предельные параметры разрешенного строительства, реконструкции объектов капитального строительства не подлежат установлению</p>	

### Условно разрешенные виды и параметры использования земельных участков и объектов капитального строительства

Виды разрешенного использования		Параметры разрешенного использования	Ограничения использования земельных участков и объектов капитального строительства
наименование вида использования	описание вида использования		
1	2	3	4
Объекты придорожного сервиса	размещение автозаправочных станций (бензиновых, газовых); размещение магазинов сопутствующей торговли, зданий для организации общественного питания в качестве объектов придорожного сервиса; предоставление гостиничных услуг в качестве придорожного сервиса; размещение автомобильных моек и прачечных для автомобильных принадлежностей, мастерских, предназначенных для ремонта и обслуживания автомобилей и прочих объектов придорожного сервиса	предельное максимальное количество этажей – 2 надземных этажа. Минимальные отступы от границ земельных участков в целях определения мест допустимого размещения зданий, строений, сооружений, за пределами которых запрещено строительство зданий, строений, сооружений: – 1 м; – для многоярусных объектов – 3 м. В условиях реконструкции существующей застройки отступы от границ земельного участка формируются в соответствии со сложившейся линией застройки или по красной линии. Размеры земельных участков не подлежат установлению. Максимальный процент застройки в границах земельного участка не подлежит установлению	
Амбулаторное ветеринарное обслуживание	размещение объектов капитального строительства, предназначенных для оказания ветеринарных услуг без содержания животных	предельное максимальное количество этажей – 2 надземных этажа. Минимальные отступы от границ земельных участков в целях определения мест допустимого размещения зданий,	

1	2	3	4
<p>Приюты для животных</p>	<p>размещение объектов капитального строительства, предназначенных для оказания ветеринарных услуг в стационаре; размещение объектов капитального строительства, предназначенных для содержания, разведения животных, не являющихся сельскохозяйственными, под надзором человека, оказания услуг по содержанию и лечению бездомных животных; размещение объектов капитального строительства, предназначенных для организации гостиниц для животных</p>	<p>строений, сооружений, за пределами которых запрещено строительство зданий, строений, сооружений – 3 м. В условиях реконструкции существующей застройки отступы от границ земельного участка формируются в соответствии со сложившейся линией застройки или по красной линии. Размеры земельных участков: – для объектов амбулаторного ветеринарного обслуживания – не менее 200 кв. м; – для приютов для животных – не менее 1000 кв. м. Максимальный процент застройки в границах земельного участка, включая здания, строения, сооружения, в том числе обеспечивающие функционирование объекта: – для объектов амбулаторного ветеринарного обслуживания – 75; – для приютов для животных – 20. Минимальный процент озеленения – 15/ Минимальное количество мест для стоянки автомобилей – 10 машино-мест на 100 посещений в смену</p>	

### Вспомогательные виды и параметры разрешенного использования земельных участков и объектов капитального строительства

Виды разрешенного использования		Параметры разрешенного использования	Ограничения использования земельных участков и объектов капитального строительства
наименование вида использования	описание вида использования		
1	2	3	4
Коммунальное обслуживание	размещение объектов капитального строительства в целях обеспечения физических и юридических лиц коммунальными услугами, в частности: поставки воды, тепла, электричества, газа, предоставления услуг связи, отвода канализационных стоков, очистки и уборки объектов недвижимости (котельных, водозаборов, очистных сооружений, насосных станций, водопроводов, линий электропередач, трансформаторных подстанций, газопроводов, линий связи, телефонных станций, канализаций, стоянок, гаражей и мастерских для обслуживания уборочной и аварийной техники, а также зданий или помещений, предназначенных для приема физических и юридических лиц в связи с предоставлением им коммунальных услуг)	предельное максимальное количество этажей – 2 надземных этажа. Минимальные отступы от границ земельных участков в целях определения мест допустимого размещения зданий, строений, сооружений, за пределами которых запрещено строительство зданий, строений, сооружений – 0,5 м. В условиях реконструкции существующей застройки отступы от границ земельного участка формируются в соответствии со сложившейся линией застройки или по красной линии. Размеры земельных участков не подлежат установлению. Максимальный процент застройки в границах земельного участка не подлежит установлению. Минимальный процент озеленения не подлежит установлению	
Обслуживание автотранспорта	размещение постоянных или временных гаражей с несколькими стояночными местами, стоянок	предельное максимальное количество этажей – 2 надземных этажа. Минимальные отступы от границ	



1	2	3	4
	<p>(парковок), гаражей, в том числе многоярусных, не указанных в коде 2.7.1 Классификатора видов разрешенного использования земельных участков</p>	<p>земельных участков в целях определения мест допустимого размещения зданий, строений, сооружений, за пределами которых запрещено строительство зданий, строений, сооружений:</p> <ul style="list-style-type: none"> <li>– для постоянных или временных гаражей с несколькими стояночными местами, стоянок (парковок), гаражей – 1,5 м;</li> <li>– для многоярусных объектов – 3 м.</li> </ul> <p>В условиях реконструкции существующей застройки отступы от границ земельного участка формируются в соответствии со сложившейся линией застройки или по красной линии.</p> <p>Размеры земельных участков не подлежат установлению.</p> <p>Максимальный процент застройки в границах земельного участка не подлежит установлению.</p>	
Земельные участки (территории) общего пользования	<p>размещение объектов улично-дорожной сети, автомобильных дорог и пешеходных тротуаров в границах населенных пунктов, пешеходных переходов, набережных, береговых полос водных объектов общего пользования, скверов, бульваров, площадей, проездов, малых архитектурных форм благоустройства</p>	<p>предельные (минимальные и (или) максимальные) размеры земельных участков, предельные параметры разрешенного строительства, реконструкции объектов капитального строительства не подлежат установлению</p>	

### 3.6 Зона объектов здравоохранения (ОД 4)

#### Основные виды и параметры разрешенного использования земельных участков и объектов капитального строительства

Виды разрешенного использования		Параметры разрешенного использования	Ограничения использования земельных участков и объектов капитального строительства
наименование вида использования	описание вида использования		
1	2	3	4
Амбулаторно-поликлиническое обслуживание	размещение объектов капитального строительства, предназначенных для оказания гражданам амбулаторно-поликлинической медицинской помощи (поликлиники, фельдшерские пункты, пункты здравоохранения, центры матери и ребенка, диагностические центры, молочные кухни, станции донорства крови, клинические лаборатории)	предельное максимальное количество этажей – 4 надземных этажа. Минимальные отступы от границ земельных участков в целях определения мест допустимого размещения зданий, строений, сооружений, за пределами которых запрещено строительство зданий, строений, сооружений – 3 м. В условиях реконструкции существующей застройки отступы от границ земельного участка формируются в соответствии со сложившейся линией застройки или по красной линии.	
Стационарное медицинское обслуживание	размещение объектов капитального строительства, предназначенных для оказания гражданам медицинской помощи в стационарах (больницы, родильные дома, научно-медицинские учреждения и прочие объекты, обеспечивающие оказание услуги по лечению в стационаре); размещение станций скорой помощи	Размеры земельных участков: – для объектов капитального строительства, предназначенных для оказания гражданам амбулаторно-поликлинической медицинской помощи – 1000 кв. м.; – для краевых государственных лечебно-профилактических медицинских организаций, оказывающих медицинскую помощь в стационарных	

1	2	3	4
		<p>условиях – 1000 кв. м;  – для медицинских организаций скорой медицинской помощи – 1000 кв. м.  Максимальный процент застройки в границах земельного участка, включая здания, строения, сооружения, в том числе обеспечивающие функционирование объекта – 45.  Минимальный процент озеленения – 40.  Минимальное количество мест для хранения автомобилей – 10 машино-мест на 100 посещений в смену</p>	
Коммунальное обслуживание	<p>размещение объектов капитального строительства в целях обеспечения физических и юридических лиц коммунальными услугами, в частности: поставки воды, тепла, электричества, газа, предоставления услуг связи, отвода канализационных стоков, очистки и уборки объектов недвижимости (котельных, водозаборов, очистных сооружений, насосных станций, водопроводов, линий электропередач, трансформаторных подстанций, газопроводов, линий связи, телефонных станций, канализаций, стоянок, гаражей и мастерских для обслуживания уборочной и аварийной техники, а также зданий или помещений, предназначенных для приема</p>	<p>предельное максимальное количество этажей – 2 надземных этажа.  Минимальные отступы от границ земельных участков в целях определения мест допустимого размещения зданий, строений, сооружений, за пределами которых запрещено строительство зданий, строений, сооружений – 0,5 м.  В условиях реконструкции существующей застройки отступы от границ земельного участка формируются в соответствии со сложившейся линией застройки или по красной линии.  Размеры земельных участков для объектов, предназначенных для приема физических и юридических лиц в связи с предоставлением им коммунальных услуг:  – минимальный – 300 кв. м;  – максимальный – 2000 кв. м.  Размеры земельных участков для объектов</p>	

1	2	3	4
	физических и юридических лиц в связи с предоставлением им коммунальных услуг)	обеспечения физических и юридических лиц коммунальными услугами не подлежат установлению. Максимальный процент застройки в границах земельного участка, включая здания, строения, сооружения, в том числе обеспечивающие функционирование объекта – 90. Минимальный процент озеленения не подлежит установлению	
Земельные участки (территории) общего пользования	размещение объектов улично-дорожной сети, автомобильных дорог и пешеходных тротуаров в границах населенных пунктов, пешеходных переходов, набережных, береговых полос водных объектов общего пользования, скверов, бульваров, площадей, проездов, малых архитектурных форм благоустройства	предельные (минимальные и (или) максимальные) размеры земельных участков, предельные параметры разрешенного строительства, реконструкции объектов капитального строительства не подлежат установлению	

### Условно разрешенные виды и параметры использования земельных участков и объектов капитального строительства

Виды разрешенного использования		Параметры разрешенного использования	Ограничения использования земельных участков и объектов капитального строительства
наименование вида использования	описание вида использования		
1	2	3	4
Религиозное использование	размещение объектов капитального строительства, предназначенных для отправления религиозных обрядов	предельное количество этажей не подлежит установлению. Высота зданий религиозного назначения не	

1	2	3	4
	<p>(церкви, соборы, храмы, часовни, монастыри, мечети, молельные дома);</p> <p>размещение объектов капитального строительства, предназначенных для постоянного местонахождения духовных лиц, паломников и послушников в связи с осуществлением ими религиозной службы, а также для осуществления благотворительной и религиозной образовательной деятельности (монастыри, скиты, воскресные школы, семинарии, духовные училища)</p>	<p>подлежит установлению.</p> <p>Минимальные отступы от границ земельных участков в целях определения мест допустимого размещения зданий, строений, сооружений, за пределами которых запрещено строительство зданий, строений, сооружений – 3 м.</p> <p>В условиях реконструкции существующей застройки отступы от границ земельного участка формируются в соответствии со сложившейся линией застройки или по красной линии.</p> <p>Размеры земельных участков не подлежат установлению.</p> <p>Максимальный процент застройки в границах земельного участка, включая здания, строения, сооружения, в том числе обеспечивающие функционирование объекта – 70.</p> <p>Минимальный процент озеленения – 20</p>	
Магазины	<p>размещение объектов капитального строительства, предназначенных для продажи товаров, торговая площадь которых составляет до 5000 кв. м</p>	<p>предельное максимальное количество этажей – 2 надземных этажа.</p> <p>Минимальные отступы от границ земельных участков в целях определения мест допустимого размещения зданий, строений, сооружений, за пределами которых запрещено строительство зданий, строений, сооружений – 3 м.</p> <p>В условиях реконструкции существующей застройки отступы от границ земельного участка формируются в соответствии со сложившейся линией застройки или по</p>	

1	2	3	4
		<p>красной линии.</p> <p>Размеры земельных участков – не менее 100 кв. м.</p> <p>Максимальный процент застройки в границах земельного участка, включая здания, строения, сооружения, в том числе обеспечивающие функционирование объекта – 75.</p> <p>Минимальный процент озеленения – 15.</p> <p>Минимальное количество мест для хранения автомобилей</p> <ul style="list-style-type: none"> <li>– для магазинов с торговой площадью менее 200 кв. м – 3 машино-места на 1 объект;</li> <li>– для магазинов с торговой площадью более 200 кв. м – 7 машино-мест на 100 кв. м торговой площади</li> </ul>	

**Вспомогательные виды и параметры разрешенного использования земельных участков и объектов капитального строительства**

Виды разрешенного использования		Параметры разрешенного использования	Ограничения использования земельных участков и объектов капитального строительства
наименование вида использования	описание вида использования		
1	2	3	4
Коммунальное обслуживание	размещение объектов капитального строительства в целях обеспечения физических и юридических лиц коммунальными услугами, в частности: поставки воды, тепла, электричества, газа, предоставления	<p>предельное максимальное количество этажей – 2 надземных этажа.</p> <p>Минимальные отступы от границ земельных участков в целях определения мест допустимого размещения зданий, строений, сооружений, за пределами</p>	

1	2	3	4
	<p>услуг связи, отвода канализационных стоков, очистки и уборки объектов недвижимости (котельных, водозаборов, очистных сооружений, насосных станций, водопроводов, линий электропередач, трансформаторных подстанций, газопроводов, линий связи, телефонных станций, канализаций, стоянок, гаражей и мастерских для обслуживания уборочной и аварийной техники, а также зданий или помещений, предназначенных для приема физических и юридических лиц в связи с предоставлением им коммунальных услуг)</p>	<p>которых запрещено строительство зданий, строений, сооружений – 0,5 м.</p> <p>В условиях реконструкции существующей застройки отступы от границ земельного участка формируются в соответствии со сложившейся линией застройки или по красной линии.</p> <p>Размеры земельных участков не подлежат установлению.</p> <p>Максимальный процент застройки в границах земельного участка не подлежит установлению.</p> <p>Минимальный процент озеленения не подлежит установлению</p>	
Обслуживание автотранспорта	<p>размещение постоянных или временных гаражей с несколькими стояночными местами, стоянок (парковок), гаражей, в том числе многоярусных, не указанных в коде 2.7.1 Классификатора видов разрешенного использования земельных участков</p>	<p>предельное максимальное количество этажей – 2 надземных этажа.</p> <p>Минимальные отступы от границ земельных участков в целях определения мест допустимого размещения зданий, строений, сооружений, за пределами которых запрещено строительство зданий, строений, сооружений:</p> <ul style="list-style-type: none"> <li>– для постоянных или временных гаражей с несколькими стояночными местами, стоянок (парковок), гаражей – 1,5 м;</li> <li>– для многоярусных объектов – 3 м.</li> </ul> <p>В условиях реконструкции существующей застройки отступы от границ земельного</p>	

1	2	3	4
		участка формируются в соответствии со сложившейся линией застройки или по красной линии. Размеры земельных участков не подлежат установлению. Максимальный процент застройки в границах земельного участка не подлежит установлению	
Земельные участки (территории) общего пользования	размещение объектов улично-дорожной сети, автомобильных дорог и пешеходных тротуаров в границах населенных пунктов, пешеходных переходов, набережных, береговых полос водных объектов общего пользования, скверов, бульваров, площадей, проездов, малых архитектурных форм благоустройства	предельные (минимальные и (или) максимальные) размеры земельных участков, предельные параметры разрешенного строительства, реконструкции объектов капитального строительства не подлежат установлению	

### 3.7 Зона культовых зданий (ОД 6)

#### Основные виды и параметры разрешенного использования земельных участков и объектов капитального строительства

Виды разрешенного использования		Параметры разрешенного использования	Ограничения использования земельных участков и объектов капитального строительства
наименование вида использования	описание вида использования		
1	2	3	4
Религиозное использование	размещение объектов капитального строительства, предназначенных для отправления религиозных обрядов	предельное количество этажей не подлежит установлению. Высота зданий религиозного назначения	



1	2	3	4
	<p>(церкви, соборы, храмы, часовни, монастыри, мечети, молельные дома);</p> <p>размещение объектов капитального строительства, предназначенных для постоянного местонахождения духовных лиц, паломников и послушников в связи с осуществлением ими религиозной службы, а также для осуществления благотворительной и религиозной образовательной деятельности (монастыри, скиты, воскресные школы, семинарии, духовные училища)</p>	<p>не подлежит установлению.</p> <p>Минимальные отступы от границ земельных участков в целях определения мест допустимого размещения зданий, строений, сооружений, за пределами которых запрещено строительство зданий, строений, сооружений – 3 м.</p> <p>В условиях реконструкции существующей застройки отступы от границ земельного участка формируются в соответствии со сложившейся линией застройки или по красной линии.</p> <p>Размеры земельных участков не подлежат установлению.</p> <p>Максимальный процент застройки в границах земельного участка, включая здания, строения, сооружения, в том числе обеспечивающие функционирование объекта – 70.</p> <p>Минимальный процент озеленения – 20</p>	
Коммунальное обслуживание	<p>размещение объектов капитального строительства в целях обеспечения физических и юридических лиц коммунальными услугами, в частности: поставки воды, тепла, электричества, газа, предоставления услуг связи, отвода канализационных стоков, очистки и уборки объектов недвижимости (котельных, водозаборов, очистных сооружений, насосных станций, водопроводов, линий электропередач,</p>	<p>предельное максимальное количество этажей – 2 надземных этажа.</p> <p>Минимальные отступы от границ земельных участков в целях определения мест допустимого размещения зданий, строений, сооружений, за пределами которых запрещено строительство зданий, строений, сооружений – 0,5 м.</p> <p>В условиях реконструкции существующей застройки отступы от границ земельного участка формируются в соответствии со сложившейся линией</p>	

1	2	3	4
	<p>трансформаторных подстанций, газопроводов, линий связи, телефонных станций, канализаций, стоянок, гаражей и мастерских для обслуживания уборочной и аварийной техники, а также зданий или помещений, предназначенных для приема физических и юридических лиц в связи с предоставлением им коммунальных услуг)</p>	<p>застройки или по красной линии. Размеры земельных участков для объектов, предназначенных для приема физических и юридических лиц в связи с предоставлением им коммунальных услуг:</p> <ul style="list-style-type: none"> <li>– минимальный – 300 кв. м;</li> <li>– максимальный – 2000 кв. м.</li> </ul> <p>Размеры земельных участков для объектов обеспечения физических и юридических лиц коммунальными услугами не подлежат установлению. Максимальный процент застройки в границах земельного участка, включая здания, строения, сооружения, в том числе обеспечивающие функционирование объекта – 90. Минимальный процент озеленения не подлежит установлению</p>	
Земельные участки (территории) общего пользования	<p>размещение объектов улично-дорожной сети, автомобильных дорог и пешеходных тротуаров в границах населенных пунктов, пешеходных переходов, набережных, береговых полос водных объектов общего пользования, скверов, бульваров, площадей, проездов, малых архитектурных форм благоустройства</p>	<p>предельные (минимальные и (или) максимальные) размеры земельных участков, предельные параметры разрешенного строительства, реконструкции объектов капитального строительства не подлежат установлению</p>	

**Условно разрешенные виды и параметры использования земельных участков и объектов капитального строительства: нет.**

**Вспомогательные виды и параметры разрешенного использования земельных участков и объектов капитального строительства**

Виды разрешенного использования		Параметры разрешенного использования	Ограничения использования земельных участков и объектов капитального строительства
наименование вида использования	описание вида использования		
1	2	3	4
Коммунальное обслуживание	размещение объектов капитального строительства в целях обеспечения физических и юридических лиц коммунальными услугами, в частности: поставки воды, тепла, электричества, газа, предоставления услуг связи, отвода канализационных стоков, очистки и уборки объектов недвижимости (котельных, водозаборов, очистных сооружений, насосных станций, водопроводов, линий электропередач, трансформаторных подстанций, газопроводов, линий связи, телефонных станций, канализаций, стоянок, гаражей и мастерских для обслуживания уборочной и аварийной техники, а также зданий или помещений, предназначенных для приема физических и юридических лиц в связи с предоставлением им	предельное максимальное количество этажей – 2 надземных этажа. Минимальные отступы от границ земельных участков в целях определения мест допустимого размещения зданий, строений, сооружений, за пределами которых запрещено строительство зданий, строений, сооружений – 0,5 м. В условиях реконструкции существующей застройки отступы от границ земельного участка формируются в соответствии со сложившейся линией застройки или по красной линии. Размеры земельных участков не подлежат установлению. Максимальный процент застройки в границах земельного участка не подлежит установлению. Минимальный процент озеленения не подлежит установлению	

1	2	3	4
	коммунальных услуг)		
Обслуживание автотранспорта	размещение постоянных или временных гаражей с несколькими стояночными местами, стоянок (парковок), гаражей, в том числе многоярусных, не указанных в коде 2.7.1 Классификатора видов разрешенного использования земельных участков	<p>предельное максимальное количество этажей – 2 надземных этажа.</p> <p>Минимальные отступы от границ земельных участков в целях определения мест допустимого размещения зданий, строений, сооружений, за пределами которых запрещено строительство зданий, строений, сооружений:</p> <ul style="list-style-type: none"> <li>– для постоянных или временных гаражей с несколькими стояночными местами, стоянок (парковок), гаражей – 1,5 м;</li> <li>– для многоярусных объектов – 3 м.</li> </ul> <p>В условиях реконструкции существующей застройки отступы от границ земельного участка формируются в соответствии со сложившейся линией застройки или по красной линии.</p> <p>Размеры земельных участков не подлежат установлению.</p> <p>Максимальный процент застройки в границах земельного участка не подлежит установлению</p>	
Земельные участки (территории) общего пользования	размещение объектов улично-дорожной сети, автомобильных дорог и пешеходных тротуаров в границах населенных пунктов, пешеходных переходов, набережных, береговых полос водных объектов общего пользования, скверов, бульваров,	предельные (минимальные и (или) максимальные) размеры земельных участков, предельные параметры разрешенного строительства, реконструкции объектов капитального строительства не подлежат установлению	

1	2	3	4
	площадей, проездов, малых архитектурных форм благоустройства		

### 3.8 Зона объектов дошкольного, начального и среднего образования (ОД 7)

#### Основные виды и параметры разрешенного использования земельных участков и объектов капитального строительства

Виды разрешенного использования		Параметры разрешенного использования	Ограничения использования земельных участков и объектов капитального строительства
наименование вида использования	описание вида использования		
1	2	3	4
Дошкольное, начальное и среднее общее образование	размещение объектов капитального строительства, предназначенных для просвещения, дошкольного, начального и среднего общего образования (детские ясли, детские сады, школы, лицеи, гимназии, художественные, музыкальные школы, образовательные кружки и иные организации, осуществляющие деятельность по воспитанию, образованию и просвещению)	предельное максимальное количество этажей – 4 надземных этажа. Минимальные отступы от границ земельных участков в целях определения мест допустимого размещения зданий, строений, сооружений, за пределами которых запрещено строительство зданий, строений, сооружений – 5 м. Размеры земельных участков: – дошкольные образовательные организации – не менее 2000 кв. м; – общеобразовательные организации – не менее 10000 кв. м; – организации дополнительного образования – не менее 450 кв. м. Максимальный процент застройки в границах земельного участка, включая здания, строения, сооружения, в том числе	размещение объектов капитального строительства, предназначенных для дошкольного, начального и среднего общего образования, не допускается на расстоянии менее 10 м со стороны улично-дорожной сети

1	2	3	4
		<p>обеспечивающие функционирование объекта – 60.</p> <p>Минимальное количество мест для парковки автомобилей:</p> <ul style="list-style-type: none"> <li>– для учреждений дошкольного образования – 2 машино-места на 100 мест;</li> <li>– для учреждений начального и среднего общего образования – 2 машино-места на 100 учащихся;</li> <li>– иные организации, осуществляющие деятельность по воспитанию, образованию и просвещению – 5 машино-мест на 100 учащихся</li> </ul>	
Обеспечение научной деятельности	<p>размещение объектов капитального строительства для проведения научных исследований и изысканий, испытаний опытных промышленных образцов, для размещения организаций, осуществляющих научные изыскания, исследования и разработки (научно-исследовательские институты, проектные институты, научные центры, опытно-конструкторские центры, государственные академии наук, в том числе отраслевые), проведения научной и селекционной работы, ведения сельского и лесного хозяйства для получения ценных с научной точки зрения образцов растительного и животного мира</p>	<p>предельное максимальное количество этажей – 4 надземных этажа.</p> <p>Минимальные отступы от границ земельных участков в целях определения мест допустимого размещения зданий, строений, сооружений, за пределами которых запрещено строительство зданий, строений, сооружений, не подлежат установлению.</p> <p>Размеры земельных участков не подлежат установлению.</p> <p>Максимальный процент застройки в границах земельного участка не подлежит установлению.</p> <p>Минимальный процент озеленения не подлежит установлению</p>	

1	2	3	4
Коммунальное обслуживание	размещение объектов капитального строительства в целях обеспечения физических и юридических лиц коммунальными услугами, в частности: поставки воды, тепла, электричества, газа, предоставления услуг связи, отвода канализационных стоков, очистки и уборки объектов недвижимости (котельных, водозаборов, очистных сооружений, насосных станций, водопроводов, линий электропередач, трансформаторных подстанций, газопроводов, линий связи, телефонных станций, канализаций, стоянок, гаражей и мастерских для обслуживания уборочной и аварийной техники, а также зданий или помещений, предназначенных для приема физических и юридических лиц в связи с предоставлением им коммунальных услуг)	<p>предельное максимальное количество этажей – 2 надземных этажа.</p> <p>Минимальные отступы от границ земельных участков в целях определения мест допустимого размещения зданий, строений, сооружений, за пределами которых запрещено строительство зданий, строений, сооружений – 0,5 м.</p> <p>В условиях реконструкции существующей застройки отступы от границ земельного участка формируются в соответствии со сложившейся линией застройки или по красной линии.</p> <p>Размеры земельных участков для объектов, предназначенных для приема физических и юридических лиц в связи с предоставлением им коммунальных услуг:</p> <ul style="list-style-type: none"> <li>– минимальный – 300 кв. м;</li> <li>– максимальный – 2000 кв. м.</li> </ul> <p>Размеры земельных участков для объектов обеспечения физических и юридических лиц коммунальными услугами не подлежат установлению.</p> <p>Максимальный процент застройки в границах земельного участка, включая здания, строения, сооружения, в том числе обеспечивающие функционирование объекта – 90.</p> <p>Минимальный процент озеленения не подлежит установлению</p>	
Земельные участки (территории)	размещение объектов улично-дорожной сети, автомобильных	предельные (минимальные и (или) максимальные) размеры земельных	

1	2	3	4
общего пользования	дорог и пешеходных тротуаров в границах населенных пунктов, пешеходных переходов, набережных, береговых полос водных объектов общего пользования, скверов, бульваров, площадей, проездов, малых архитектурных форм благоустройства	участков, предельные параметры разрешенного строительства, реконструкции объектов капитального строительства не подлежат установлению	

**Условно разрешенные виды и параметры использования земельных участков и объектов капитального строительства: нет.**

**Вспомогательные виды и параметры разрешенного использования земельных участков и объектов капитального строительства**

Виды разрешенного использования		Параметры разрешенного использования	Ограничения использования земельных участков и объектов капитального строительства
наименование вида использования	описание вида использования		
1	2	3	4
Коммунальное обслуживание	размещение объектов капитального строительства в целях обеспечения физических и юридических лиц коммунальными услугами, в частности: поставки воды, тепла, электричества, газа, предоставления услуг связи, отвода канализационных стоков, очистки и уборки объектов недвижимости (котельных, водозаборов, очистных сооружений, насосных станций,	предельное максимальное количество этажей – 2 надземных этажа. Минимальные отступы от границ земельных участков в целях определения мест допустимого размещения зданий, строений, сооружений, за пределами которых запрещено строительство зданий, строений, сооружений – 0,5 м. В условиях реконструкции существующей застройки отступы от границ земельного участка формируются в соответствии со	



1	2	3	4
	<p>водопроводов, линий электропередач, трансформаторных подстанций, газопроводов, линий связи, телефонных станций, канализаций, стоянок, гаражей и мастерских для обслуживания уборочной и аварийной техники, а также зданий или помещений, предназначенных для приема физических и юридических лиц в связи с предоставлением им коммунальных услуг)</p>	<p>сложившейся линией застройки или по красной линии. Размеры земельных участков не подлежат установлению. Максимальный процент застройки в границах земельного участка не подлежит установлению. Минимальный процент озеленения не подлежит установлению</p>	
Обслуживание автотранспорта	<p>размещение постоянных или временных гаражей с несколькими стояночными местами, стоянок (парковок), гаражей, в том числе многоярусных, не указанных в коде 2.7.1 Классификатора видов разрешенного использования земельных участков</p>	<p>предельное максимальное количество этажей – 2 надземных этажа. Минимальные отступы от границ земельных участков в целях определения мест допустимого размещения зданий, строений, сооружений, за пределами которых запрещено строительство зданий, строений, сооружений: – для постоянных или временных гаражей с несколькими стояночными местами, стоянок (парковок), гаражей – 1,5 м; – для многоярусных объектов – 3 м. В условиях реконструкции существующей застройки отступы от границ земельного участка формируются в соответствии со сложившейся линией застройки или по красной линии. Размеры земельных участков не подлежат установлению.</p>	

1	2	3	4
		Максимальный процент застройки в границах земельного участка не подлежит установлению	
Земельные участки (территории) общего пользования	размещение объектов улично-дорожной сети, автомобильных дорог и пешеходных тротуаров в границах населенных пунктов, пешеходных переходов, набережных, береговых полос водных объектов общего пользования, скверов, бульваров, площадей, проездов, малых архитектурных форм благоустройства	предельные (минимальные и (или) максимальные) размеры земельных участков, предельные параметры разрешенного строительства, реконструкции объектов капитального строительства не подлежат установлению	

### 3.9 Производственная зона (П 1)

Действие градостроительного регламента не распространяется на земельные участки, предоставленные для добычи полезных ископаемых.

#### Основные виды и параметры разрешенного использования земельных участков и объектов капитального строительства

Виды разрешенного использования		Параметры разрешенного использования	Ограничения использования земельных участков и объектов капитального строительства
наименование вида использования	описание вида использования		
1	2	3	4
Производственная деятельность	размещение объектов капитального строительства в целях добычи недр, их переработки, изготовления вещей	предельное количество этажей не подлежит установлению. Минимальные отступы от границ	не допускается размещать объекты по производству лекарственных веществ,

1	2	3	4
	промышленным способом	земельных участков в целях определения мест допустимого размещения зданий, строений, сооружений, за пределами которых запрещено строительство зданий, строений, сооружений – 3 м. В условиях реконструкции существующей застройки отступы от границ земельного участка формируются в соответствии со сложившейся линией застройки или по красной линии. Размеры земельных участков не подлежат установлению. Максимальный процент застройки в границах земельного участка, включая здания, строения, сооружения, в том числе, обеспечивающие функционирование объекта:	лекарственных средств и (или) лекарственных форм, объекты пищевых отраслей промышленности в санитарно-защитной зоне и на территории объектов других отраслей промышленности. Осуществление деятельности в границах охранной зоны памятника природы Водопад на притоке Правом Тигровом допускается с соблюдением режима особой охраны территории памятника природы. На территории памятника природы и в границах его охранных зон запрещается всякая деятельность, влекущая за собой нарушение сохранности памятника природы
Тяжелая промышленность	размещение объектов капитального строительства горно-обогатительной и горно-перерабатывающей, металлургической, машиностроительной промышленности, а также изготовления и ремонта продукции судостроения, авиастроения, вагоностроения, машиностроения, станкостроения, а также другие подобные промышленные предприятия, для эксплуатации которых предусматривается установление охранных или санитарно-защитных зон, за исключением случаев, когда объект промышленности отнесен к иному виду разрешенного использования	– для объектов I – II класса вредности – 70; – для объектов III класса вредности – 75; – для объектов IV – V класса вредности – 80. Минимальный процент озеленения: – для объектов I – II класса вредности – 20; – для объектов III класса вредности – 15; – для объектов IV – V класса вредности – 10. Минимальное количество мест для стоянки автомобилей – 25 машино-место на 100 работающих в двух смежных	
Автомобилестроительная промышленность	размещение объектов капитального строительства, предназначенных для производства транспортных средств и оборудования, производства автомобилей, производства автомобильных кузовов, производства прицепов, полуприцепов и контейнеров, предназначенных для перевозки одним или несколькими видами транспорта, производства частей и принадлежностей автомобилей и их		

1	2	3	4
	двигателей	сменах	
Легкая промышленность	размещение объектов капитального строительства, предназначенных для текстильной, фарфоро-фаянсовой, электронной промышленности		
Фармацевтическая промышленность	размещение объектов капитального строительства, предназначенных для фармацевтического производства, в том числе объектов, в отношении которых предусматривается установление охранных или санитарно-защитных зон		
Пищевая промышленность	размещение объектов пищевой промышленности, по переработке сельскохозяйственной продукции способом, приводящим к их переработке в иную продукцию (консервирование, копчение, хлебопечение), в том числе для производства напитков, алкогольных напитков и табачных изделий		
Нефтехимическая промышленность	размещение объектов капитального строительства, предназначенных для переработки углеводородного сырья, изготовления удобрений, полимеров, химической продукции бытового назначения и подобной продукции, а также другие подобные промышленные предприятия		
Строительная промышленность	размещение объектов капитального строительства, предназначенных для производства: строительных		

1	2	3	4
	материалов (кирпичей, пиломатериалов, цемента, крепежных материалов), бытового и строительного газового и сантехнического оборудования, лифтов и подъемников, столярной продукции, сборных домов или их частей и тому подобной продукции		
Целлюлозно-бумажная промышленность	размещение объектов капитального строительства, предназначенных для целлюлозно-бумажного производства, производства целлюлозы, древесной массы, бумаги, картона и изделий из них, издательской и полиграфической деятельности, тиражирования записанных носителей информации		
Деловое управление	размещение объектов капитального строительства с целью: размещения объектов управленческой деятельности, не связанной с государственным или муниципальным управлением и оказанием услуг, а также с целью обеспечения совершения сделок, не требующих передачи товара в момент их совершения между организациями, в том числе биржевая деятельность (за исключением банковской и страховой деятельности)	предельное максимальное количество этажей – 4 надземных этажа. Минимальные отступы от границ земельных участков в целях определения мест допустимого размещения зданий, строений, сооружений, за пределами которых запрещено строительство зданий, строений, сооружений – 3 м. В условиях реконструкции существующей застройки отступы от границ земельного участка формируются в соответствии со сложившейся линией застройки или по красной линии. Размеры земельных участков – не менее 200 кв. м.	осуществление деятельности в границах охранной зоны памятника природы Водопад на притоке Правом Тигровом допускается с соблюдением режима особой охраны территории памятника природы. На территории памятника природы и в границах его охранных зон запрещается всякая деятельность, влекущая за собой нарушение сохранности памятника природы

1	2	3	4
		<p>Максимальный процент застройки в границах земельного участка, включая здания, строения, сооружения, в том числе обеспечивающие функционирование объекта – 75.</p> <p>Минимальный процент озеленения – 15.</p> <p>Минимальное количество мест для стоянки автомобилей – 15 машино-мест на 100 работающих.</p> <p>В случае отклонения от предельно допустимых параметров в части обеспечения местами парковки автомобилей, необходимо обоснование наличия мест хранения автомобилей, доступных для неограниченного круга лиц, в пределах пешеходной территориальной доступности – 500 м</p>	
Склады	<p>размещение сооружений, имеющих назначение по временному хранению, распределению и перевалке грузов (за исключением хранения стратегических запасов), не являющихся частями производственных комплексов, на которых был создан груз: промышленные базы, склады, погрузочные терминалы и доки, нефтехранилища и нефтеналивные станции, газовые хранилища и обслуживающие их газоконденсатные и газоперекачивающие станции,</p>	<p>предельное максимальное количество этажей – 2 надземных этажа.</p> <p>Минимальные отступы от границ земельных участков в целях определения мест допустимого размещения зданий, строений, сооружений, за пределами которых запрещено строительство зданий, строений, сооружений – 1 м.</p> <p>В условиях реконструкции существующей застройки отступы от границ земельного участка формируются в соответствии со сложившейся линией застройки или по красной линии.</p> <p>Размеры земельных участков – не менее 500 кв. м</p>	<p>не допускается размещать склады сырья и полупродуктов для фармацевтических предприятий, оптовые склады продовольственного сырья и пищевых продуктов в санитарно-защитной зоне и на территории объектов других отраслей промышленности.</p> <p>Осуществление деятельности в границах охранной зоны памятника природы Водопад на притоке Правом Тигровом допускается с соблюдением режима особой охраны</p>

1	2	3	4
	элеваторы и продовольственные склады, за исключением железнодорожных перевалочных складов	Максимальный процент застройки в границах земельного участка, включая здания, строения, сооружения, в том числе обеспечивающие функционирование объекта – 65. Минимальный процент озеленения – 15. Минимальное количество мест для стоянки автомобилей – 1 машино-место на 6 работающих в смену, но не менее 1 машино-мест на 1500 кв. м полезной площади (закрытой или открытой). В случае отклонения от предельно допустимых параметров в части обеспечения местами парковки автомобилей, необходимо обоснование наличия мест хранения автомобилей, доступных для неограниченного круга лиц, в пределах пешеходной территориальной доступности – 500 м	территории памятника природы. На территории памятника природы и в границах его охранных зон запрещается всякая деятельность, влекущая за собой нарушение сохранности памятника природы
Обслуживание автотранспорта	размещение постоянных или временных гаражей с несколькими стояночными местами, стоянок (парковок), гаражей, в том числе многоярусных, не указанных в коде 2.7.1 Классификатора видов разрешенного использования	предельное максимальное количество этажей – 2 надземных этажа. Минимальные отступы от границ земельных участков в целях определения мест допустимого размещения зданий, строений, сооружений, за пределами которых запрещено строительство зданий, строений, сооружений:	осуществление деятельности в границах охранный зоны памятника природы Водопад на притоке Правом Тигровом допускается с соблюдением режима особой охраны территории памятника природы. На территории памятника природы и в границах его охранных зон запрещается всякая деятельность, влекущая за собой нарушение сохранности памятника природы
Объекты придорожного сервиса	размещение автозаправочных станций (бензиновых, газовых); размещение магазинов сопутствующей торговли, зданий для организации общественного питания в качестве объектов придорожного	– для постоянных или временных гаражей с несколькими стояночными местами, стоянок (парковок), гаражей – 1,5 м; – для многоярусных объектов – 3 м.	

1	2	3	4
	<p>сервиса; предоставление гостиничных услуг в качестве придорожного сервиса; размещение автомобильных моек и прачечных для автомобильных принадлежностей, мастерских, предназначенных для ремонта и обслуживания автомобилей и прочих объектов придорожного сервиса</p>	<p>В условиях реконструкции существующей застройки отступы от границ земельного участка формируются в соответствии со сложившейся линией застройки или по красной линии. Размеры земельных участков: – не менее 40 кв. м на 1 машино-место для наземных гаражей; – не менее 25 кв. м на 1 машино-место для открытых наземных стоянок. Максимальный процент застройки в границах земельного участка, включая здания, строения, сооружения, в том числе, обеспечивающие функционирование объекта – 75</p>	
Коммунальное обслуживание	<p>размещение объектов капитального строительства в целях обеспечения физических и юридических лиц коммунальными услугами, в частности: поставки воды, тепла, электричества, газа, предоставления услуг связи, отвода канализационных стоков, очистки и уборки объектов недвижимости (котельных, водозаборов, очистных сооружений, насосных станций, водопроводов, линий электропередач, трансформаторных подстанций, газопроводов, линий связи, телефонных станций, канализаций, стоянок, гаражей и мастерских для обслуживания уборочной и</p>	<p>предельное максимальное количество этажей – 2 надземных этажа. Минимальные отступы от границ земельных участков в целях определения мест допустимого размещения зданий, строений, сооружений, за пределами которых запрещено строительство зданий, строений, сооружений – 0,5 м. В условиях реконструкции существующей застройки отступы от границ земельного участка формируются в соответствии со сложившейся линией застройки или по красной линии. Размеры земельных участков для объектов, предназначенных для приема физических и юридических лиц в связи с предоставлением им коммунальных услуг:</p>	<p>осуществление деятельности в границах охранной зоны памятника природы Водопад на притоке Правом Тигровом допускается с соблюдением режима особой охраны территории памятника природы. На территории памятника природы и в границах его охранных зон запрещается всякая деятельность, влекущая за собой нарушение сохранности памятника природы</p>



1	2	3	4
	аварийной техники, а также зданий или помещений, предназначенных для приема физических и юридических лиц в связи с предоставлением им коммунальных услуг)	<p>– минимальный – 300 кв. м;  – максимальный – 2000 кв. м.</p> <p>Размеры земельных участков для объектов обеспечения физических и юридических лиц коммунальными услугами не подлежат установлению.</p> <p>Максимальный процент застройки в границах земельного участка, включая здания, строения, сооружения, в том числе обеспечивающие функционирование объекта – 90.</p> <p>Минимальный процент озеленения не подлежит установлению</p>	
Магазины	размещение объектов капитального строительства, предназначенных для продажи товаров, торговая площадь которых составляет до 5000 кв. м	<p>предельное максимальное количество этажей – 2 надземных этажа.</p> <p>Минимальные отступы от границ земельных участков в целях определения мест допустимого размещения зданий, строений, сооружений, за пределами которых запрещено строительство зданий, строений, сооружений – 3 м.</p> <p>В условиях реконструкции существующей застройки отступы от границ земельного участка формируются в соответствии со сложившейся линией застройки или по красной линии.</p> <p>Размеры земельных участков – не менее 200 кв. м.</p> <p>Максимальный процент застройки в границах земельного участка, включая здания, строения, сооружения, в том числе обеспечивающие функционирование</p>	осуществление деятельности в границах охранной зоны памятника природы Водопад на притоке Правом Тигровом
Бытовое обслуживание	размещение объектов капитального строительства, предназначенных для оказания населению или организациям бытовых услуг (мастерские мелкого ремонта, ателье, бани, парикмахерские, прачечные, химчистки, похоронные бюро)	<p>допускается с соблюдением режима особой охраны территории памятника природы. На территории памятника природы и в границах его охранных зон запрещается всякая деятельность, влекущая за собой нарушение сохранности памятника природы</p>	

1	2	3	4
		<p>объекта – 75.  Минимальный процент озеленения – 15.  Минимальное количество мест для стоянки автомобилей:</p> <ul style="list-style-type: none"> <li>– для объектов бытового обслуживания – 2 машино-места на 5 работающих;</li> <li>– для магазинов с торговой площадью менее 200 кв. м – 3 машино-места на 1 объект;</li> <li>– для магазинов с торговой площадью более 200 кв. м – 7 машино-мест на 100 кв. м торговой площади.</li> </ul> <p>В случае отклонения от предельно допустимых параметров в части обеспечения местами парковки автомобилей, необходимо обоснование наличия мест хранения автомобилей, доступных для неограниченного круга лиц, в пределах пешеходной территориальной доступности – 500 м</p>	
Земельные участки (территории) общего пользования	размещение объектов улично-дорожной сети, автомобильных дорог и пешеходных тротуаров в границах населенных пунктов, пешеходных переходов, набережных, береговых полос водных объектов общего пользования, скверов, бульваров, площадей, проездов, малых архитектурных форм благоустройства	предельные (минимальные и (или) максимальные) размеры земельных участков, предельные параметры разрешенного строительства, реконструкции объектов капитального строительства не подлежат установлению	осуществление деятельности в границах охранной зоны памятника природы Водопад на притоке Правом Тигровом допускается с соблюдением режима особой охраны территории памятника природы. На территории памятника природы и в границах его охранных зон запрещается всякая деятельность, влекущая за собой нарушение сохранности

1	2	3	4
			памятника природы

**Условно разрешенные виды и параметры использования земельных участков и объектов капитального строительства: нет.**

**Вспомогательные виды и параметры разрешенного использования земельных участков и объектов капитального строительства**

Виды разрешенного использования		Параметры разрешенного использования	Ограничения использования земельных участков и объектов капитального строительства
наименование вида использования	описание вида использования		
1	2	3	4
Коммунальное обслуживание	размещение объектов капитального строительства в целях обеспечения физических и юридических лиц коммунальными услугами, в частности: поставки воды, тепла, электричества, газа, предоставления услуг связи, отвода канализационных стоков, очистки и уборки объектов недвижимости (котельных, водозаборов, очистных сооружений, насосных станций, водопроводов, линий электропередач, трансформаторных подстанций, газопроводов, линий связи, телефонных станций, канализаций, стоянок, гаражей и мастерских для обслуживания уборочной и аварийной техники, а также зданий или помещений,	предельное максимальное количество этажей – 2 надземных этажа. Минимальные отступы от границ земельных участков в целях определения мест допустимого размещения зданий, строений, сооружений, за пределами которых запрещено строительство зданий, строений, сооружений – 0,5 м. В условиях реконструкции существующей застройки отступы от границ земельного участка формируются в соответствии со сложившейся линией застройки или по красной линии. Размеры земельных участков не подлежат установлению. Максимальный процент застройки в границах земельного участка не подлежит установлению. Минимальный процент озеленения не	

1	2	3	4
	предназначенных для приема физических и юридических лиц в связи с предоставлением им коммунальных услуг)	подлежит установлению	
Обслуживание автотранспорта	размещение постоянных или временных гаражей с несколькими стояночными местами, стоянок (парковок), гаражей, в том числе многоярусных, не указанных в коде 2.7.1 Классификатора видов разрешенного использования	<p>предельное максимальное количество этажей – 2 надземных этажа.</p> <p>Минимальные отступы от границ земельных участков в целях определения мест допустимого размещения зданий, строений, сооружений, за пределами которых запрещено строительство зданий, строений, сооружений:</p> <ul style="list-style-type: none"> <li>– для постоянных или временных гаражей с несколькими стояночными местами, стоянок (парковок), гаражей – 1,5 м;</li> <li>– для многоярусных объектов – 3 м.</li> </ul> <p>В условиях реконструкции существующей застройки отступы от границ земельного участка формируются в соответствии со сложившейся линией застройки или по красной линии.</p> <p>Максимальный процент застройки в границах земельного участка не подлежит установлению</p>	
Земельные участки (территории) общего пользования	размещение объектов улично-дорожной сети, автомобильных дорог и пешеходных тротуаров в границах населенных пунктов, пешеходных переходов, набережных, береговых полос водных объектов общего	предельные (минимальные и (или) максимальные) размеры земельных участков, предельные параметры разрешенного строительства, реконструкции объектов капитального строительства не подлежат установлению	

1	2	3	4
	пользования, скверов, бульваров, площадей, проездов, малых архитектурных форм благоустройства		

### 3.10 Зона инженерной инфраструктуры (И 1)

#### Основные виды и параметры разрешенного использования земельных участков и объектов капитального строительства

Виды разрешенного использования		Параметры разрешенного использования	Ограничения использования земельных участков и объектов капитального строительства
наименование вида использования	описание вида использования		
1	2	3	4
Коммунальное обслуживание	размещение объектов капитального строительства в целях обеспечения физических и юридических лиц коммунальными услугами, в частности: поставки воды, тепла, электричества, газа, предоставления услуг связи, отвода канализационных стоков, очистки и уборки объектов недвижимости (котельных, водозаборов, очистных сооружений, насосных станций, водопроводов, линий электропередач, трансформаторных подстанций, газопроводов, линий связи, телефонных станций, канализаций, стоянок, гаражей и мастерских для обслуживания уборочной и аварийной техники, а	предельное максимальное количество этажей – 2 надземных этажа. Минимальные отступы от границ земельных участков в целях определения мест допустимого размещения зданий, строений, сооружений, за пределами которых запрещено строительство зданий, строений, сооружений – 0,5 м. В условиях реконструкции существующей застройки отступы от границ земельного участка формируются в соответствии со сложившейся линией застройки или по красной линии. Размеры земельных участков: – понизительные подстанции и переключательные пункты напряжением свыше 35 кВ до 220 кВ –	запрещается строительство объектов капитального строительства производственного, социально-бытового и иного назначения на территории запретной зоны военного объекта, а также проведение ландшафтно-реабилитационных, рекреационных и иных работ, создающих угрозу безопасности военного объекта и сохранности находящегося на нем имущества. В пределах запретной зоны военного объекта не допускается устройство стрельбищ и тиров, стрельба из всех видов оружия, а также использование взрывных

1	2	3	4
	также зданий или помещений, предназначенных для приема физических и юридических лиц в связи с предоставлением им коммунальных услуг)	<p>от 4500 кв. м;</p> <ul style="list-style-type: none"> <li>– понизительные подстанции и переключательные пункты напряжением до 35 кВ включительно – от 1500 кв. м;</li> <li>– распределительные пункты и трансформаторные подстанции – от 50 кв. м;</li> <li>– скважины – от 90 кв. м;</li> <li>– станций очистки воды – от 10000 кв. м;</li> <li>– канализационные очистные сооружения – от 5000 кв. м;</li> <li>– канализационные насосные станции – от 4 кв. м;</li> <li>– антенно-мачтовые сооружения – от 3000 кв. м;</li> <li>– газораспределительные станции – от 100 кв. м;</li> <li>– газонаполнительные станции – от 60000 кв. м;</li> <li>– газонаполнительные пункты – от 6000 кв. м;</li> <li>– пункты редуцирования газа – от 4 кв. м;</li> <li>– котельные – от 7000 кв. м;</li> <li>– тепловые перекачивающие насосные станции – от 100 кв. м;</li> <li>– объекты, предназначенные для приема физических и юридических лиц в связи с предоставлением им коммунальных услуг – не менее 300 кв. м.</li> </ul>	устройств и пиротехнических средств

1	2	3	4
		Максимальный процент застройки в границах земельного участка, включая здания, строения, сооружения, в том числе обеспечивающие функционирование объекта – 90	
Связь	размещение объектов связи, радиовещания, телевидения, включая воздушные радиорелейные, надземные и подземные кабельные линии связи, линии радиотелефонии, антенные поля, усилительные пункты на кабельных линиях связи, инфраструктуру спутниковой связи и телерадиовещания, за исключением объектов связи, размещение которых предусмотрено содержанием вида разрешенного использования с кодом 3.1 Классификатора видов разрешенного использования	предельное максимальное количество этажей – 1 этаж. Минимальные отступы от границ земельных участков в целях определения мест допустимого размещения зданий, строений, сооружений, за пределами которых запрещено строительство зданий, строений, сооружений, не подлежат установлению. Размеры земельных участков антенно-мачтовых сооружений – не менее 3000 кв. м. Максимальный процент застройки в границах земельного участка, включая здания, строения, сооружения, в том числе обеспечивающие функционирование объекта – 90	запрещается строительство объектов капитального строительства производственного, социально-бытового и иного назначения на территории запретной зоны военного объекта, а также проведение ландшафтно-реабилитационных, рекреационных и иных работ, создающих угрозу безопасности военного объекта и сохранности находящегося на нем имущества. В пределах запретной зоны военного объекта не допускается устройство стрельбищ и тиров, стрельба из всех видов оружия, а также использование взрывных устройств и пиротехнических средств
Обеспечение деятельности в области гидрометеорологии и смежных с ней областях	размещение объектов капитального строительства, предназначенных для наблюдений за физическими и химическими процессами, происходящими в окружающей среде, определения ее гидрометеорологических,	предельное максимальное количество этажей – 4 надземных этажа. Минимальные отступы от границ земельных участков в целях определения мест допустимого размещения зданий, строений, сооружений, за пределами которых запрещено строительство зданий,	запрещается строительство объектов капитального строительства производственного, социально-бытового и иного назначения на территории запретной зоны военного объекта, а также

1	2	3	4
	агрометеорологических и гелиогеофизических характеристик, уровня загрязнения атмосферного воздуха, почв, водных объектов, в том числе по гидробиологическим показателям, и околоземного – космического пространства, зданий и сооружений, используемых в области гидрометеорологии и смежных с ней областях (доплеровские метеорологические радиолокаторы, гидрологические посты и другие)	строений, сооружений, не подлежат установлению. Размеры земельных участков не подлежат установлению. Максимальный процент застройки в границах земельного участка не подлежит установлению. Минимальный процент озеленения не подлежит установлению	проведение ландшафтно-реабилитационных, рекреационных и иных работ, создающих угрозу безопасности военного объекта и сохранности находящегося на нем имущества. В пределах запретной зоны военного объекта не допускается устройство стрельбищ и тиров, стрельба из всех видов оружия, а также использование взрывных устройств и пиротехнических средств
Земельные участки (территории) общего пользования	размещение объектов улично-дорожной сети, автомобильных дорог и пешеходных тротуаров в границах населенных пунктов, пешеходных переходов, набережных, береговых полос водных объектов общего пользования, скверов, бульваров, площадей, проездов, малых архитектурных форм благоустройства	предельные (минимальные и (или) максимальные) размеры земельных участков, предельные параметры разрешенного строительства, реконструкции объектов капитального строительства не подлежат установлению	запрещается строительство объектов капитального строительства производственного, социально-бытового и иного назначения на территории запретной зоны военного объекта, а также проведение ландшафтно-реабилитационных, рекреационных и иных работ, создающих угрозу безопасности военного объекта и сохранности находящегося на нем имущества. В пределах запретной зоны военного объекта не допускается устройство стрельбищ и тиров, стрельба из всех видов оружия, а также использование взрывных устройств и пиротехнических



1	2	3	4
			средств

**Условно разрешенные виды и параметры использования земельных участков и объектов капитального строительства: нет.**

**Вспомогательные виды и параметры разрешенного использования земельных участков и объектов капитального строительства**

Виды разрешенного использования		Параметры разрешенного использования	Ограничения использования земельных участков и объектов капитального строительства
наименование вида использования	описание вида использования		
1	2	3	4
Земельные участки (территории) общего пользования	размещение объектов улично-дорожной сети, автомобильных дорог и пешеходных тротуаров в границах населенных пунктов, пешеходных переходов, набережных, береговых полос водных объектов общего пользования, скверов, бульваров, площадей, проездов, малых архитектурных форм благоустройства	предельные (минимальные и (или) максимальные) размеры земельных участков, предельные параметры разрешенного строительства, реконструкции объектов капитального строительства не подлежат установлению	

### 3.11 Зона объектов воздушного транспорта (Т 2)

#### Основные виды и параметры разрешенного использования земельных участков и объектов капитального строительства

Виды разрешенного использования		Параметры разрешенного использования	Ограничения использования земельных участков и объектов капитального строительства
наименование вида использования	описание вида использования		
1	2	3	4
Воздушный транспорт	размещение аэродромов, вертолетных площадок (вертодромов), обустройство мест для приводнения и причаливания гидросамолетов, размещение радиотехнического обеспечения полетов и прочих объектов, необходимых для взлета и приземления (приводнения) воздушных судов, размещение аэропортов (аэровокзалов) и иных объектов, необходимых для посадки и высадки пассажиров и их сопутствующего обслуживания и обеспечения их безопасности, а также размещение объектов, необходимых для погрузки, разгрузки и хранения грузов, перемещаемых воздушным путем; размещение объектов, предназначенных для технического обслуживания и ремонта воздушных судов	использование земельных участков осуществлять в соответствии с воздушным законодательством Российской Федерации, Размеры земельных участков определяются в соответствии с СН 457-74. Строительные нормы. Нормы отвода земель для аэропортов	запрещается строительство объектов капитального строительства производственного, социально-бытового и иного назначения на территории запретной зоны военного объекта, а также проведение ландшафтно-реабилитационных, рекреационных и иных работ, создающих угрозу безопасности военного объекта и сохранности находящегося на нем имущества. В пределах запретной зоны военного объекта не допускается устройство стрельбищ и тиров, стрельба из всех видов оружия, а также использование взрывных устройств и пиротехнических средств

**Условно разрешенные виды и параметры использования земельных участков и объектов капитального строительства: нет.**

**Вспомогательные виды и параметры разрешенного использования земельных участков и объектов капитального строительства: нет.**

### **3.12 Зона объектов автомобильного транспорта (Т 3)**

Действие градостроительного регламента не распространяется на земельные участки, предназначенные для размещения линейных объектов и (или) занятые линейными объектами.

**Основные виды и параметры разрешенного использования земельных участков и объектов капитального строительства**

<b>Виды разрешенного использования</b>		<b>Параметры разрешенного использования</b>	<b>Ограничения использования земельных участков и объектов капитального строительства</b>
<b>наименование вида использования</b>	<b>описание вида использования</b>		
<b>1</b>	<b>2</b>	<b>3</b>	<b>4</b>
Обслуживание автотранспорта	размещение постоянных или временных гаражей с несколькими стояночными местами, стоянок (парковок), гаражей, в том числе многоярусных, не указанных в коде 2.7.1 Классификатора видов разрешенного использования	предельное максимальное количество этажей – 2 надземных этажа. Минимальные отступы от границ земельных участков в целях определения мест допустимого размещения зданий, строений, сооружений, за пределами которых запрещено строительство зданий, строений, сооружений: – для постоянных или временных гаражей с несколькими стояночными местами, стоянок (парковок), гаражей – 1,5 м; – для многоярусных объектов – 3 м.	запрещается строительство объектов капитального строительства производственного, социально-бытового и иного назначения на территории запретной зоны военного объекта, а также проведение ландшафтно-реабилитационных, рекреационных и иных работ, создающих угрозу безопасности военного объекта и сохранности находящегося на нем имущества.

1	2	3	4
		<p>В условиях реконструкции существующей застройки отступы от границ земельного участка формируются в соответствии со сложившейся линией застройки или по красной линии.</p> <p>Размеры земельных участков:</p> <ul style="list-style-type: none"> <li>– не менее 40 кв. м на 1 машино-место для наземных гаражей;</li> <li>– не менее 25 кв. м на 1 машино-место для открытых наземных стоянок.</li> </ul> <p>Максимальный процент застройки в границах земельного участка, включая здания, строения, сооружения, в том числе, обеспечивающие функционирование объекта – 75</p>	<p>В пределах запретной зоны военного объекта не допускается устройство стрельбищ и тиров, стрельба из всех видов оружия, а также использование взрывных устройств и пиротехнических средств.</p> <p>Использование земельных участков в границах охранных зон нефтепроводов осуществлять в соответствии с Правилами охраны магистральных трубопроводов, утвержденными Минтопэнерго РФ 29.04.1992, постановлением Госгортехнадзора РФ от 22.04.1992 № 9</p>
Автомобильный транспорт	<p>размещение автомобильных дорог и технически связанных с ними сооружений;</p> <p>размещение зданий и сооружений, предназначенных для обслуживания пассажиров, а также обеспечивающие работу транспортных средств, размещение объектов, предназначенных для размещения постов органов внутренних дел, ответственных за безопасность дорожного движения;</p> <p>оборудование земельных участков для стоянок автомобильного транспорта, а также для размещения</p>	<p>предельное максимальное количество этажей – 2 надземных этажа.</p> <p>Минимальные отступы от границ земельных участков в целях определения мест допустимого размещения зданий, строений, сооружений, за пределами которых запрещено строительство зданий, строений, сооружений, не подлежат установлению.</p> <p>Размеры земельных участков не подлежат установлению.</p> <p>Максимальный процент застройки в границах земельного участка не подлежит установлению</p>	<p>запрещается строительство объектов капитального строительства производственного, социально-бытового и иного назначения на территории запретной зоны военного объекта, а также проведение ландшафтно-реабилитационных, рекреационных и иных работ, создающих угрозу безопасности военного объекта и сохранности находящегося на нем имущества.</p> <p>В пределах запретной зоны военного объекта не допускается</p>

1	2	3	4
	депо (устройства мест стоянок) автомобильного транспорта, осуществляющего перевозки людей по установленному маршруту		устройство стрельбищ и тиров, стрельба из всех видов оружия, а также использование взрывных устройств и пиротехнических средств. Использование земельных участков в границах охранных зон нефтепроводов осуществлять в соответствии с Правилами охраны магистральных трубопроводов, утвержденными Минтопэнерго РФ 29.04.1992, постановлением Госгортехнадзора РФ от 22.04.1992 № 9
Объекты придорожного сервиса	размещение автозаправочных станций (бензиновых, газовых); размещение магазинов сопутствующей торговли, зданий для организации общественного питания в качестве объектов придорожного сервиса; предоставление гостиничных услуг в качестве придорожного сервиса; размещение автомобильных моек и прачечных для автомобильных принадлежностей, мастерских, предназначенных для ремонта и обслуживания автомобилей и прочих объектов придорожного сервиса	предельное максимальное количество этажей – 2 надземных этажа. Минимальные отступы от границ земельных участков в целях определения мест допустимого размещения зданий, строений, сооружений, за пределами которых запрещено строительство зданий, строений, сооружений – 1 м. В условиях реконструкции существующей застройки отступы от границ земельного участка формируются в соответствии со сложившейся линией застройки или по красной линии. Размеры земельных участков не подлежат установлению. Максимальный процент застройки в границах земельного участка не подлежит	запрещается строительство объектов капитального строительства производственного, социально-бытового и иного назначения на территории запретной зоны военного объекта, а также проведение ландшафтно-реабилитационных, рекреационных и иных работ, создающих угрозу безопасности военного объекта и сохранности находящегося на нем имущества. В пределах запретной зоны военного объекта не допускается устройство стрельбищ и тиров, стрельба из всех видов оружия, а

1	2	3	4
		установлению	также использование взрывных устройств и пиротехнических средств. Использование земельных участков в границах охранных зон нефтепроводов осуществлять в соответствии с Правилами охраны магистральных трубопроводов, утвержденными Минтопэнерго РФ 29.04.1992, постановлением Госгортехнадзора РФ от 22.04.1992 № 9
Коммунальное обслуживание	размещение объектов капитального строительства в целях обеспечения физических и юридических лиц коммунальными услугами, в частности: поставки воды, тепла, электричества, газа, предоставления услуг связи, отвода канализационных стоков, очистки и уборки объектов недвижимости (котельных, водозаборов, очистных сооружений, насосных станций, водопроводов, линий электропередач, трансформаторных подстанций, газопроводов, линий связи, телефонных станций, канализаций, стоянок, гаражей и мастерских для обслуживания уборочной и аварийной техники, а также зданий или помещений,	предельное максимальное количество этажей – 2 надземных этажа. Минимальные отступы от границ земельных участков в целях определения мест допустимого размещения зданий, строений, сооружений, за пределами которых запрещено строительство зданий, строений, сооружений – 0,5 м. В условиях реконструкции существующей застройки отступы от границ земельного участка формируются в соответствии со сложившейся линией застройки или по красной линии. Размеры земельных участков для объектов, предназначенных для приема физических и юридических лиц в связи с предоставлением им коммунальных услуг: – минимальный – 300 кв. м; – максимальный – 2000 кв. м.	запрещается строительство объектов капитального строительства производственного, социально-бытового и иного назначения на территории запретной зоны военного объекта, а также проведение ландшафтно-реабилитационных, рекреационных и иных работ, создающих угрозу безопасности военного объекта и сохранности находящегося на нем имущества. В пределах запретной зоны военного объекта не допускается устройство стрельбищ и тиров, стрельба из всех видов оружия, а также использование взрывных устройств и пиротехнических

1	2	3	4
	предназначенных для приема физических и юридических лиц в связи с предоставлением им коммунальных услуг)	Размеры земельных участков для объектов обеспечения физических и юридических лиц коммунальными услугами не подлежат установлению. Максимальный процент застройки в границах земельного участка, включая здания, строения, сооружения, в том числе обеспечивающие функционирование объекта – 90	средств. Использование земельных участков в границах охранных зон нефтепроводов осуществлять в соответствии с Правилами охраны магистральных трубопроводов, утвержденными Минтопэнерго РФ 29.04.1992, постановлением Госгортехнадзора РФ от 22.04.1992 № 9
Земельные участки (территории) общего пользования	размещение объектов улично-дорожной сети, автомобильных дорог и пешеходных тротуаров в границах населенных пунктов, пешеходных переходов, набережных, береговых полос водных объектов общего пользования, скверов, бульваров, площадей, проездов, малых архитектурных форм благоустройства	предельные (минимальные и (или) максимальные) размеры земельных участков, предельные параметры разрешенного строительства, реконструкции объектов капитального строительства не подлежат установлению	запрещается строительство объектов капитального строительства производственного, социально-бытового и иного назначения на территории запретной зоны военного объекта, а также проведение ландшафтно-реабилитационных, рекреационных и иных работ, создающих угрозу безопасности военного объекта и сохранности находящегося на нем имущества. В пределах запретной зоны военного объекта не допускается устройство стрельбищ и тиров, стрельба из всех видов оружия, а также использование взрывных устройств и пиротехнических средств. Использование земельных

1	2	3	4
			участков в границах охранных зон нефтепроводов осуществлять в соответствии с Правилами охраны магистральных трубопроводов, утвержденными Минтопэнерго РФ 29.04.1992, постановлением Госгортехнадзора РФ от 22.04.1992 № 9

**Условно разрешенные виды и параметры использования земельных участков и объектов капитального строительства: нет.**

**Вспомогательные виды и параметры разрешенного использования земельных участков и объектов капитального строительства**

Виды разрешенного использования		Параметры разрешенного использования	Ограничения использования земельных участков и объектов капитального строительства
наименование вида использования	описание вида использования		
1	2	3	4
Коммунальное обслуживание	размещение объектов капитального строительства в целях обеспечения физических и юридических лиц коммунальными услугами, в частности: поставки воды, тепла, электричества, газа, предоставления услуг связи, отвода канализационных стоков, очистки и уборки объектов недвижимости (котельных, водозаборов, очистных сооружений, насосных станций,	предельное максимальное количество этажей – 2 надземных этажа. Минимальные отступы от границ земельных участков в целях определения мест допустимого размещения зданий, строений, сооружений, за пределами которых запрещено строительство зданий, строений, сооружений – 0,5 м. В условиях реконструкции существующей застройки отступы от границ земельного участка формируются в соответствии со	



1	2	3	4
	<p>водопроводов, линий электропередач, трансформаторных подстанций, газопроводов, линий связи, телефонных станций, канализаций, стоянок, гаражей и мастерских для обслуживания уборочной и аварийной техники, а также зданий или помещений, предназначенных для приема физических и юридических лиц в связи с предоставлением им коммунальных услуг)</p>	<p>сложившейся линией застройки или по красной линии. Размеры земельных участков не подлежат установлению. Максимальный процент застройки в границах земельного участка не подлежит установлению. Минимальный процент озеленения не подлежит установлению</p>	
Земельные участки (территории) общего пользования	<p>размещение объектов улично-дорожной сети, автомобильных дорог и пешеходных тротуаров в границах населенных пунктов, пешеходных переходов, набережных, береговых полос водных объектов общего пользования, скверов, бульваров, площадей, проездов, малых архитектурных форм благоустройства</p>	<p>предельные (минимальные и (или) максимальные) размеры земельных участков, предельные параметры разрешенного строительства, реконструкции объектов капитального строительства не подлежат установлению</p>	

### 3.13 Зона улично-дорожной сети (Т 4)

Зона улично-дорожной сети выделена для обеспечения условий сохранения и развития системы улиц и дорог, для размещения сетей инженерно-технического обеспечения. Действие градостроительного регламента не распространяется на земельные участки, предназначенные для размещения линейных объектов и (или) занятые линейными объектами.

#### Основные виды и параметры разрешенного использования земельных участков и объектов капитального строительства

Виды разрешенного использования		Параметры разрешенного использования	Ограничения использования земельных участков и объектов капитального строительства
наименование вида использования	описание вида использования		
1	2	3	4
Автомобильный транспорт	размещение автомобильных дорог и технически связанных с ними сооружений; размещение зданий и сооружений, предназначенных для обслуживания пассажиров, а также обеспечивающие работу транспортных средств, размещение объектов, предназначенных для размещения постов органов внутренних дел, ответственных за безопасность дорожного движения; оборудование земельных участков для стоянок автомобильного транспорта, а также для размещения депо (устройства мест стоянок) автомобильного транспорта,	предельное максимальное количество этажей – 2 надземных этажа. Минимальные отступы от границ земельных участков в целях определения мест допустимого размещения зданий, строений, сооружений, за пределами которых запрещено строительство зданий, строений, сооружений, не подлежат установлению. Размеры земельных участков не подлежат установлению. Максимальный процент застройки в границах земельного участка не подлежит установлению	запрещается строительство объектов капитального строительства производственного, социально-бытового и иного назначения на территории запретной зоны военного объекта, а также проведение ландшафтно-реабилитационных, рекреационных и иных работ, создающих угрозу безопасности военного объекта и сохранности находящегося на нем имущества. В пределах запретной зоны военного объекта не допускается устройство стрельбищ и тиров, стрельба из всех видов оружия, а

1	2	3	4
	осуществляющего перевозки людей по установленному маршруту		также использование взрывных устройств и пиротехнических средств
Коммунальное обслуживание	размещение объектов капитального строительства в целях обеспечения физических и юридических лиц коммунальными услугами, в частности: поставки воды, тепла, электричества, газа, предоставления услуг связи, отвода канализационных стоков, очистки и уборки объектов недвижимости (котельных, водозаборов, очистных сооружений, насосных станций, водопроводов, линий электропередач, трансформаторных подстанций, газопроводов, линий связи, телефонных станций, канализаций, стоянок, гаражей и мастерских для обслуживания уборочной и аварийной техники, а также зданий или помещений, предназначенных для приема физических и юридических лиц в связи с предоставлением им коммунальных услуг)	<p>предельное максимальное количество этажей – 2 надземных этажа.</p> <p>Минимальные отступы от границ земельных участков в целях определения мест допустимого размещения зданий, строений, сооружений, за пределами которых запрещено строительство зданий, строений, сооружений – 0,5 м.</p> <p>В условиях реконструкции существующей застройки отступы от границ земельного участка формируются в соответствии со сложившейся линией застройки или по красной линии.</p> <p>Размеры земельных участков для объектов, предназначенных для приема физических и юридических лиц в связи с предоставлением им коммунальных услуг:</p> <ul style="list-style-type: none"> <li>– минимальный – 300 кв. м;</li> <li>– максимальный – 2000 кв. м.</li> </ul> <p>Размеры земельных участков для объектов обеспечения физических и юридических лиц коммунальными услугами не подлежат установлению.</p> <p>Максимальный процент застройки в границах земельного участка, включая здания, строения, сооружения, в том числе обеспечивающие функционирование объекта – 90.</p> <p>Минимальный процент озеленения не</p>	запрещается строительство объектов капитального строительства производственного, социально-бытового и иного назначения на территории запретной зоны военного объекта, а также проведение ландшафтно-реабилитационных, рекреационных и иных работ, создающих угрозу безопасности военного объекта и сохранности находящегося на нем имущества. В пределах запретной зоны военного объекта не допускается устройство стрельбищ и тиров, стрельба из всех видов оружия, а также использование взрывных устройств и пиротехнических средств

1	2	3	4
		подлежит установлению	
Земельные участки (территории) общего пользования	размещение объектов улично-дорожной сети, автомобильных дорог и пешеходных тротуаров в границах населенных пунктов, пешеходных переходов, набережных, береговых полос водных объектов общего пользования, скверов, бульваров, площадей, проездов, малых архитектурных форм благоустройства	предельные (минимальные и (или) максимальные) размеры земельных участков, предельные параметры разрешенного строительства, реконструкции объектов капитального строительства не подлежат установлению	запрещается строительство объектов капитального строительства производственного, социально-бытового и иного назначения на территории запретной зоны военного объекта, а также проведение ландшафтно-реабилитационных, рекреационных и иных работ, создающих угрозу безопасности военного объекта и сохранности находящегося на нем имущества. В пределах запретной зоны военного объекта не допускается устройство стрельбищ и тиров, стрельба из всех видов оружия, а также использование взрывных устройств и пиротехнических средств

**Условно разрешенные виды и параметры использования земельных участков и объектов капитального строительства: нет.**

### Вспомогательные виды и параметры разрешенного использования земельных участков и объектов капитального строительства

Виды разрешенного использования		Параметры разрешенного использования	Ограничения использования земельных участков и объектов капитального строительства
наименование вида использования	описание вида использования		
1	2	3	4
Коммунальное обслуживание	размещение объектов капитального строительства в целях обеспечения физических и юридических лиц коммунальными услугами, в частности: поставки воды, тепла, электричества, газа, предоставления услуг связи, отвода канализационных стоков, очистки и уборки объектов недвижимости (котельных, водозаборов, очистных сооружений, насосных станций, водопроводов, линий электропередач, трансформаторных подстанций, газопроводов, линий связи, телефонных станций, канализаций, стоянок, гаражей и мастерских для обслуживания уборочной и аварийной техники, а также зданий или помещений, предназначенных для приема физических и юридических лиц в связи с предоставлением им коммунальных услуг)	<p>предельное максимальное количество этажей – 2 надземных этажа.</p> <p>Минимальные отступы от границ земельных участков в целях определения мест допустимого размещения зданий, строений, сооружений, за пределами которых запрещено строительство зданий, строений, сооружений – 0,5 м.</p> <p>В условиях реконструкции существующей застройки отступы от границ земельного участка формируются в соответствии со сложившейся линией застройки или по красной линии.</p> <p>Размеры земельных участков не подлежат установлению.</p> <p>Максимальный процент застройки в границах земельного участка не подлежит установлению.</p> <p>Минимальный процент озеленения не подлежит установлению</p>	

### 3.14 Зона, предназначенная для ведения садового и дачного хозяйства (СХ 1)

#### Основные виды и параметры разрешенного использования земельных участков и объектов капитального строительства

Виды разрешенного использования		Параметры разрешенного использования	Ограничения использования земельных участков и объектов капитального строительства
наименование вида использования	описание вида использования		
1	2	3	4
Ведение садоводства	осуществление деятельности, связанной с выращиванием плодовых, ягодных, овощных, бахчевых или иных сельскохозяйственных культур и картофеля; размещение садового дома, предназначенного для отдыха и не подлежащего разделу на квартиры; размещение хозяйственных строений и сооружений	предельное максимальное количество этажей – 3 надземных этажа. Минимальные отступы от границ земельных участков в целях определения мест допустимого размещения зданий, строений, сооружений, за пределами которых запрещено строительство зданий, строений, сооружений – 3 м. В условиях реконструкции существующей застройки отступы от границ земельного участка формируются в соответствии со сложившейся линией застройки или по красной линии. Размеры земельных участков: – минимальный – 200 кв. м; – максимальный – 5000 кв. м. Максимальный процент застройки в границах земельного участка, включая здания, строения, сооружения, в том числе обеспечивающие функционирование объекта – 40. Минимальный процент озеленения – 50	запрещается строительство объектов капитального строительства производственного, социально-бытового и иного назначения на территории запретной зоны военного объекта, а также проведение ландшафтно-реабилитационных, рекреационных и иных работ, создающих угрозу безопасности военного объекта и сохранности находящегося на нем имущества. В пределах запретной зоны военного объекта не допускается устройство стрельбищ и тиров, стрельба из всех видов оружия, а также использование взрывных устройств и пиротехнических средств
Ведение дачного хозяйства	размещение жилого дачного дома (не предназначенного для раздела на квартиры, пригодного для отдыха и проживания, высотой не выше трех надземных этажей); осуществление деятельности, связанной с выращиванием плодовых, ягодных, овощных, бахчевых или иных сельскохозяйственных культур и картофеля; размещение хозяйственных строений и сооружений		

1	2	3	4
Ведение огородничества	осуществление деятельности, связанной с выращиванием ягодных, овощных, бахчевых или иных сельскохозяйственных культур и картофеля; размещение некапитального жилого строения и хозяйственных строений и сооружений, предназначенных для хранения сельскохозяйственных орудий труда и выращенной сельскохозяйственной продукции	предельная максимальное высота сооружений, строений – 5 м. Минимальные отступы от границ земельных участков в целях определения мест допустимого размещения зданий, строений, сооружений, за пределами которых запрещено строительство зданий, строений, сооружений – 3 м. В условиях реконструкции существующей застройки отступы от границ земельного участка формируются в соответствии со сложившейся линией застройки или по красной линии. Вспомогательные здания, строения за исключением гаражей, размещать со стороны улиц не допускается. Размеры земельных участков: – минимальный – 300 кв. м; – максимальный – 5000 кв. м. Максимальный процент застройки в границах земельного участка, включая здания, строения, сооружения, в том числе обеспечивающие функционирование объекта – 40	
Для индивидуального жилищного строительства	размещение индивидуального жилого дома (дом, пригодный для постоянного проживания, высотой не выше трех надземных этажей); выращивание плодовых, ягодных, овощных, бахчевых или иных декоративных или сельскохозяйственных культур;	предельное максимальное количество этажей – 3 надземных этажа. Минимальные отступы от границ земельных участков в целях определения мест допустимого размещения зданий, строений, сооружений, за пределами которых запрещено строительство зданий, строений, сооружений:	размещение индивидуального жилого дома допускается только в границах населенных пунктов. Запрещается строительство объектов капитального строительства производственного, социально-бытового и иного назначения на

1	2	3	4
	<p>размещение индивидуальных гаражей и подсобных сооружений</p>	<p>– 3 м; – 0 м в случае строительства примыкающих друг к другу индивидуальных жилых домов, со стороны размещения примыкающего индивидуального жилого дома.</p> <p>В условиях реконструкции существующей застройки отступы от границ земельного участка формируются в соответствии со сложившейся линией застройки или по красной линии.</p> <p>Вспомогательные здания, хозяйственные строения, за исключением гаражей, размещать со стороны улиц не допускается.</p> <p>Размеры земельных участков:</p> <p>– минимальный – 600 кв. м; – максимальный – 5000 кв. м.</p> <p>Максимальный процент застройки в границах земельного участка, включая здания, строения, сооружения, в том числе обеспечивающие функционирование объекта – 60.</p> <p>Минимальный процент озеленения территории не подлежит установлению.</p> <p>Минимальное количество мест хранения автомобилей – 1 машино-место на 1 домовладение</p>	<p>территории запретной зоны военного объекта, а также проведение ландшафтно-реабилитационных, рекреационных и иных работ, создающих угрозу безопасности военного объекта и сохранности находящегося на нем имущества. В пределах запретной зоны военного объекта не допускается устройство стрельбищ и тиров, стрельба из всех видов оружия, а также использование взрывных устройств и пиротехнических средств</p>
<p>Для ведения личного подсобного хозяйства</p>	<p>размещение жилого дома, не предназначенного для раздела на квартиры (дома, пригодные для постоянного проживания и высотой</p>	<p>предельное максимальное количество этажей – 3 надземных этажа. Минимальные отступы от границ земельных участков в целях определения</p>	<p>использование земельного участка для возведения жилого дома, производственных, бытовых и иных зданий,</p>



1	2	3	4
	<p>не выше трех надземных этажей); производство сельскохозяйственной продукции; размещение гаража и иных вспомогательных сооружений; содержание сельскохозяйственных животных</p>	<p>мест допустимого размещения зданий, строений, сооружений, за пределами которых запрещено строительство зданий, строений, сооружений – 3 м. В условиях реконструкции существующей застройки отступы от границ земельного участка формируются в соответствии со сложившейся линией застройки или по красной линии. Вспомогательные здания, строения за исключением гаражей, размещать со стороны улиц не допускается. Размеры земельных участков: – минимальный – 200 кв. м; – максимальный – 3000 кв. м. Максимальный процент застройки в границах земельного участка, включая здания, строения, сооружения, в том числе обеспечивающие функционирование объекта – 75</p>	<p>строений, сооружений, допускается только в границах населенных пунктов. Запрещается строительство объектов капитального строительства производственного, социально-бытового и иного назначения на территории запретной зоны военного объекта, а также проведение ландшафтно-реабилитационных, рекреационных и иных работ, создающих угрозу безопасности военного объекта и сохранности находящегося на нем имущества. В пределах запретной зоны военного объекта не допускается устройство стрельбищ и тиров, стрельба из всех видов оружия, а также использование взрывных устройств и пиротехнических средств.</p>
Коммунальное обслуживание	<p>размещение объектов капитального строительства в целях обеспечения физических и юридических лиц коммунальными услугами, в частности: поставки воды, тепла, электричества, газа, предоставления услуг связи, отвода канализационных стоков, очистки и уборки объектов недвижимости</p>	<p>предельное максимальное количество этажей – 2 надземных этажа. Минимальные отступы от границ земельных участков в целях определения мест допустимого размещения зданий, строений, сооружений, за пределами которых запрещено строительство зданий, строений, сооружений – 0,5 м. В условиях реконструкции существующей</p>	<p>запрещается строительство объектов капитального строительства производственного, социально-бытового и иного назначения на территории запретной зоны военного объекта, а также проведение ландшафтно-реабилитационных,</p>

1	2	3	4
	<p>(котельных, водозаборов, очистных сооружений, насосных станций, водопроводов, линий электропередач, трансформаторных подстанций, газопроводов, линий связи, телефонных станций, канализаций, стоянок, гаражей и мастерских для обслуживания уборочной и аварийной техники, а также зданий или помещений, предназначенных для приема физических и юридических лиц в связи с предоставлением им коммунальных услуг)</p>	<p>застройки отступы от границ земельного участка формируются в соответствии со сложившейся линией застройки или по красной линии.</p> <p>Размеры земельных участков для объектов, предназначенных для приема физических и юридических лиц в связи с предоставлением им коммунальных услуг:</p> <ul style="list-style-type: none"> <li>– минимальный – 300 кв. м;</li> <li>– максимальный – 2000 кв. м.</li> </ul> <p>Размеры земельных участков для объектов обеспечения физических и юридических лиц коммунальными услугами не подлежат установлению.</p> <p>Максимальный процент застройки в границах земельного участка, включая здания, строения, сооружения, в том числе обеспечивающие функционирование объекта – 90.</p> <p>Минимальный процент озеленения не подлежит установлению</p>	<p>рекреационных и иных работ, создающих угрозу безопасности военного объекта и сохранности находящегося на нем имущества. В пределах запретной зоны военного объекта не допускается устройство стрельбищ и тиров, стрельба из всех видов оружия, а также использование взрывных устройств и пиротехнических средств</p>
<p>Земельные участки (территории) общего пользования</p>	<p>размещение объектов улично-дорожной сети, автомобильных дорог и пешеходных тротуаров в границах населенных пунктов, пешеходных переходов, набережных, береговых полос водных объектов общего пользования, скверов, бульваров, площадей, проездов, малых архитектурных форм благоустройства</p>	<p>предельные (минимальные и (или) максимальные) размеры земельных участков, предельные параметры разрешенного строительства, реконструкции объектов капитального строительства не подлежат установлению</p>	<p>запрещается строительство объектов капитального строительства производственного, социально-бытового и иного назначения на территории запретной зоны военного объекта, а также проведение ландшафтно-реабилитационных, рекреационных и иных работ, создающих угрозу безопасности</p>

1	2	3	4
			военного объекта и сохранности находящегося на нем имущества. В пределах запретной зоны военного объекта не допускается устройство стрельбищ и тиров, стрельба из всех видов оружия, а также использование взрывных устройств и пиротехнических средств

### Условно разрешенные виды и параметры использования земельных участков и объектов капитального строительства

Виды разрешенного использования		Параметры разрешенного использования	Ограничения использования земельных участков и объектов капитального строительства
наименование вида использования	описание вида использования		
1	2	3	4
Магазины	размещение объектов капитального строительства, предназначенных для продажи товаров, торговая площадь которых составляет до 5000 кв. м	предельное максимальное количество этажей – 2 надземных этажа. Минимальные отступы от границ земельных участков в целях определения мест допустимого размещения зданий, строений, сооружений, за пределами которых запрещено строительство зданий, строений, сооружений – 3 м. В условиях реконструкции существующей застройки отступы от границ земельного участка формируются в соответствии со сложившейся линией застройки или по красной линии. Размеры земельных участков – не менее 100 кв. м.	запрещается строительство объектов капитального строительства производственного, социально-бытового и иного назначения на территории запретной зоны военного объекта, а также проведение ландшафтно-реабилитационных, рекреационных и иных работ, создающих угрозу безопасности военного объекта и сохранности находящегося на нем имущества. В пределах запретной зоны военного объекта не допускается

1	2	3	4
		<p>Максимальный процент застройки в границах земельного участка, включая здания, строения, сооружения, в том числе обеспечивающие функционирование объекта – 75.</p> <p>Минимальный процент озеленения – 15.</p> <p>Минимальное количество мест для хранения автомобилей</p> <ul style="list-style-type: none"> <li>– для магазинов с торговой площадью менее 200 кв. м – 3 машино-места на 1 объект;</li> <li>– для магазинов с торговой площадью более 200 кв. м – 7 машино-мест на 100 кв. м торговой площади</li> </ul>	устройство стрельбищ и тиров, стрельба из всех видов оружия, а также использование взрывных устройств и пиротехнических средств

### Вспомогательные виды и параметры разрешенного использования земельных участков и объектов капитального строительства

Виды разрешенного использования		Параметры разрешенного использования	Ограничения использования земельных участков и объектов капитального строительства
наименование вида использования	описание вида использования		
1	2	3	4
Коммунальное обслуживание	размещение объектов капитального строительства в целях обеспечения физических и юридических лиц коммунальными услугами, в частности: поставки воды, тепла, электричества, газа, предоставления услуг связи, отвода канализационных стоков, очистки и уборки объектов недвижимости	<p>предельное максимальное количество этажей – 2 надземных этажа.</p> <p>Минимальные отступы от границ земельных участков в целях определения мест допустимого размещения зданий, строений, сооружений, за пределами которых запрещено строительство зданий, строений, сооружений – 0,5 м.</p> <p>В условиях реконструкции существующей</p>	

1	2	3	4
	<p>(котельных, водозаборов, очистных сооружений, насосных станций, водопроводов, линий электропередач, трансформаторных подстанций, газопроводов, линий связи, телефонных станций, канализаций, стоянок, гаражей и мастерских для обслуживания уборочной и аварийной техники, а также зданий или помещений, предназначенных для приема физических и юридических лиц в связи с предоставлением им коммунальных услуг)</p>	<p>застройки отступы от границ земельного участка формируются в соответствии со сложившейся линией застройки или по красной линии.</p> <p>Размеры земельных участков не подлежат установлению.</p> <p>Максимальный процент застройки в границах земельного участка не подлежит установлению.</p> <p>Минимальный процент озеленения не подлежит установлению</p>	
<p>Земельные участки (территории) общего пользования</p>	<p>размещение объектов улично-дорожной сети, автомобильных дорог и пешеходных тротуаров в границах населенных пунктов, пешеходных переходов, набережных, береговых полос водных объектов общего пользования, скверов, бульваров, площадей, проездов, малых архитектурных форм благоустройства</p>	<p>предельные (минимальные и (или) максимальные) размеры земельных участков, предельные параметры разрешенного строительства, реконструкции объектов капитального строительства не подлежат установлению</p>	

### 3.15 Зона, занятая объектами сельскохозяйственного назначения (СХ 2)

#### Основные виды и параметры разрешенного использования земельных участков и объектов капитального строительства

Виды разрешенного использования		Параметры разрешенного использования	Ограничения использования земельных участков и объектов капитального строительства
наименование вида использования	описание вида использования		
1	2	3	4
Растениеводство	осуществление хозяйственной деятельности, связанной с выращиванием сельскохозяйственных культур. Содержание данного вида разрешенного использования включает в себя содержание видов разрешенного использования с кодами 1.2 – 1.6 Классификатора видов разрешенного использования земельных участков	предельное количество этажей не подлежит установлению. Минимальные отступы от границ земельных участков в целях определения мест допустимого размещения зданий, строений, сооружений, за пределами которых запрещено строительство зданий, строений, сооружений, не подлежат установлению. Размеры земельных участков – не менее 9000 кв. м. Максимальный процент застройки в границах земельного участка, включая здания, строения, сооружения, в том числе обеспечивающие функционирование объекта – 10	запрещается строительство объектов капитального строительства производственного, социально-бытового и иного назначения на территории запретной зоны военного объекта, а также проведение ландшафтно-реабилитационных, рекреационных и иных работ, создающих угрозу безопасности военного объекта и сохранности находящегося на нем имущества. В пределах запретной зоны военного объекта не допускается устройство стрельбищ и тиров, стрельба из всех видов оружия, а также использование взрывных устройств и пиротехнических средств
Выращивание зерновых и иных сельскохозяйственных культур	осуществление хозяйственной деятельности на сельскохозяйственных угодьях, связанной с производством	предельное количество этажей не подлежит установлению. Минимальные отступы от границ земельных участков в целях определения	запрещается строительство объектов капитального строительства производственного, социально-

1	2	3	4
	зерновых, бобовых, кормовых, технических, масличных, эфиромасличных и иных сельскохозяйственных культур	мест допустимого размещения зданий, строений, сооружений, за пределами которых запрещено строительство зданий, строений, сооружений, не подлежат установлению. Размеры земельных участков – не менее 9000 кв. м. Максимальный процент застройки в границах земельного участка, включая здания, строения, сооружения, в том числе обеспечивающие функционирование объекта – 10	бытового и иного назначения на территории запретной зоны военного объекта, а также проведение ландшафтно-реабилитационных, рекреационных и иных работ, создающих угрозу безопасности военного объекта и сохранности находящегося на нем имущества. В пределах запретной зоны военного объекта не допускается устройство стрельбищ и тиров, стрельба из всех видов оружия, а также использование взрывных устройств и пиротехнических средств
Овощеводство	осуществление хозяйственной деятельности на сельскохозяйственных угодьях, связанной с производством картофеля, листовых, плодовых, луковичных и бахчевых сельскохозяйственных культур, в том числе с использованием теплиц	предельное количество этажей не подлежит установлению. Минимальные отступы от границ земельных участков в целях определения мест допустимого размещения зданий, строений, сооружений, за пределами которых запрещено строительство зданий, строений, сооружений, не подлежат установлению. Размеры земельных участков – не менее 9000 кв. м. Максимальный процент застройки в границах земельного участка, включая здания, строения, сооружения, в том числе обеспечивающие функционирование объекта – 10	запрещается строительство объектов капитального строительства производственного, социально-бытового и иного назначения на территории запретной зоны военного объекта, а также проведение ландшафтно-реабилитационных, рекреационных и иных работ, создающих угрозу безопасности военного объекта и сохранности находящегося на нем имущества. В пределах запретной зоны военного объекта не допускается устройство стрельбищ и тиров,

1	2	3	4
			стрельба из всех видов оружия, а также использование взрывных устройств и пиротехнических средств
Выращивание тонирующих, лекарственных, цветочных культур	осуществление хозяйственной деятельности, в том числе на сельскохозяйственных угодьях, связанной с производством чая, лекарственных и цветочных культур	предельное количество этажей не подлежит установлению. Минимальные отступы от границ земельных участков в целях определения мест допустимого размещения зданий, строений, сооружений, за пределами которых запрещено строительство зданий, строений, сооружений, не подлежат установлению. Размеры земельных участков – не менее 9000 кв. м. Максимальный процент застройки в границах земельного участка, включая здания, строения, сооружения, в том числе обеспечивающие функционирование объекта – 10	запрещается строительство объектов капитального строительства производственного, социально-бытового и иного назначения на территории запретной зоны военного объекта, а также проведение ландшафтно-реабилитационных, рекреационных и иных работ, создающих угрозу безопасности военного объекта и сохранности находящегося на нем имущества. В пределах запретной зоны военного объекта не допускается устройство стрельбищ и тиров, стрельба из всех видов оружия, а также использование взрывных устройств и пиротехнических средств.
Выращивание льна и конопли	осуществление хозяйственной деятельности, в том числе на сельскохозяйственных угодьях, связанной с выращиванием льна, конопли	предельное количество этажей не подлежит установлению. Минимальные отступы от границ земельных участков в целях определения мест допустимого размещения зданий, строений, сооружений, за пределами которых запрещено строительство зданий, строений, сооружений, не подлежат	запрещается строительство объектов капитального строительства производственного, социально-бытового и иного назначения на территории запретной зоны военного объекта, а также проведение ландшафтно-



1	2	3	4
		<p>установлению.  Размеры земельных участков – не менее 9000 кв. м.  Максимальный процент застройки в границах земельного участка, включая здания, строения, сооружения, в том числе обеспечивающие функционирование объекта – 10</p>	<p>реабилитационных, рекреационных и иных работ, создающих угрозу безопасности военного объекта и сохранности находящегося на нем имущества. В пределах запретной зоны военного объекта не допускается устройство стрельбищ и тиров, стрельба из всех видов оружия, а также использование взрывных устройств и пиротехнических средств</p>
Садоводство	<p>осуществление хозяйственной деятельности, в том числе на сельскохозяйственных угодьях, связанной с выращиванием многолетних плодовых и ягодных культур, винограда и иных многолетних культур</p>	<p>предельное количество этажей не подлежит установлению.  Минимальные отступы от границ земельных участков в целях определения мест допустимого размещения зданий, строений, сооружений, за пределами которых запрещено строительство зданий, строений, сооружений, не подлежат установлению.  Размеры земельных участков – не менее 9000 кв. м.  Максимальный процент застройки в границах земельного участка, включая здания, строения, сооружения, в том числе обеспечивающие функционирование объекта – 10</p>	<p>запрещается строительство объектов капитального строительства производственного, социально-бытового и иного назначения на территории запретной зоны военного объекта, а также проведение ландшафтно-реабилитационных, рекреационных и иных работ, создающих угрозу безопасности военного объекта и сохранности находящегося на нем имущества. В пределах запретной зоны военного объекта не допускается устройство стрельбищ и тиров, стрельба из всех видов оружия, а также использование взрывных устройств и пиротехнических средств</p>

1	2	3	4
Животноводство	<p>осуществление хозяйственной деятельности, связанной с производством продукции животноводства, в том числе сенокошение, выпас сельскохозяйственных животных, разведение племенных животных, производство и использование племенной продукции (материала), размещение зданий, сооружений, используемых для содержания и разведения сельскохозяйственных животных, производства, хранения и первичной переработки сельскохозяйственной продукции. Содержание данного вида разрешенного использования включает в себя содержание видов разрешенного использования с кодами 1.8 – 1.11 Классификатора видов разрешенного использования земельных участков</p>	<p>предельное максимальное количество этажей – 2 надземных этажа. Минимальные отступы от границ земельных участков в целях определения мест допустимого размещения зданий, строений, сооружений, за пределами которых запрещено строительство зданий, строений, сооружений, не подлежат установлению. Размеры земельных участков – не менее 9000 кв. м. Максимальный процент застройки в границах земельного участка, включая здания, строения, сооружения, в том числе обеспечивающие функционирование объекта – 20</p>	<p>запрещается строительство объектов капитального строительства производственного, социально-бытового и иного назначения на территории запретной зоны военного объекта, а также проведение ландшафтно-реабилитационных, рекреационных и иных работ, создающих угрозу безопасности военного объекта и сохранности находящегося на нем имущества. В пределах запретной зоны военного объекта не допускается устройство стрельбищ и тиров, стрельба из всех видов оружия, а также использование взрывных устройств и пиротехнических средств</p>
Звероводство	<p>осуществление хозяйственной деятельности, связанной с разведением в неволе ценных пушных зверей; размещение зданий, сооружений, используемых для содержания и разведения животных, производства, хранения и первичной переработки продукции;</p>	<p>предельное максимальное количество этажей – 2 надземных этажа. Минимальные отступы от границ земельных участков в целях определения мест допустимого размещения зданий, строений, сооружений, за пределами которых запрещено строительство зданий, строений, сооружений, не подлежат установлению.</p>	<p>запрещается строительство объектов капитального строительства производственного, социально-бытового и иного назначения на территории запретной зоны военного объекта, а также проведение ландшафтно-реабилитационных,</p>

1	2	3	4
	<p>разведение племенных животных, производство и использование племенной продукции (материала)</p>	<p>Размеры земельных участков – не менее 9000 кв. м. Максимальный процент застройки в границах земельного участка, включая здания, строения, сооружения, в том числе обеспечивающие функционирование объекта – 20</p>	<p>рекреационных и иных работ, создающих угрозу безопасности военного объекта и сохранности находящегося на нем имущества. В пределах запретной зоны военного объекта не допускается устройство стрельбищ и тиров, стрельба из всех видов оружия, а также использование взрывных устройств и пиротехнических средств</p>
Скотоводство	<p>осуществление хозяйственной деятельности, в том числе на сельскохозяйственных угодьях, связанной с разведением сельскохозяйственных животных (крупного рогатого скота, овец, коз, лошадей, верблюдов, оленей); сенокошение, выпас сельскохозяйственных животных, производство кормов, размещение зданий, сооружений, используемых для содержания и разведения сельскохозяйственных животных; разведение племенных животных, производство и использование племенной продукции (материала)</p>	<p>предельное максимальное количество этажей – 2 надземных этажа. Минимальные отступы от границ земельных участков в целях определения мест допустимого размещения зданий, строений, сооружений, за пределами которых запрещено строительство зданий, строений, сооружений, не подлежат установлению. Размеры земельных участков – не менее 9000 кв. м. Максимальный процент застройки в границах земельного участка, включая здания, строения, сооружения, в том числе обеспечивающие функционирование объекта – 20</p>	<p>запрещается строительство объектов капитального строительства производственного, социально-бытового и иного назначения на территории запретной зоны военного объекта, а также проведение ландшафтно-реабилитационных, рекреационных и иных работ, создающих угрозу безопасности военного объекта и сохранности находящегося на нем имущества. В пределах запретной зоны военного объекта не допускается устройство стрельбищ и тиров, стрельба из всех видов оружия, а также использование взрывных устройств и пиротехнических средств</p>

1	2	3	4
Птицеводство	<p>осуществление хозяйственной деятельности, связанной с разведением домашних пород птиц, в том числе водоплавающих;</p> <p>размещение зданий, сооружений, используемых для содержания и разведения животных, производства, хранения и первичной переработки продукции птицеводства;</p> <p>разведение племенных животных, производство и использование племенной продукции (материала)</p>	<p>предельное максимальное количество этажей – 2 надземных этажа.</p> <p>Минимальные отступы от границ земельных участков в целях определения мест допустимого размещения зданий, строений, сооружений, за пределами которых запрещено строительство зданий, строений, сооружений, не подлежат установлению.</p> <p>Размеры земельных участков – не менее 9000 кв. м.</p> <p>Максимальный процент застройки в границах земельного участка, включая здания, строения, сооружения, в том числе обеспечивающие функционирование объекта – 20</p>	<p>запрещается строительство объектов капитального строительства производственного, социально-бытового и иного назначения на территории запретной зоны военного объекта, а также проведение ландшафтно-реабилитационных, рекреационных и иных работ, создающих угрозу безопасности военного объекта и сохранности находящегося на нем имущества. В пределах запретной зоны военного объекта не допускается устройство стрельбищ и тиров, стрельба из всех видов оружия, а также использование взрывных устройств и пиротехнических средств</p>
Свиноводство	<p>осуществление хозяйственной деятельности, связанной с разведением свиней;</p> <p>размещение зданий, сооружений, используемых для содержания и разведения животных, производства, хранения и первичной переработки продукции;</p> <p>разведение племенных животных, производство и использование племенной продукции (материала)</p>	<p>предельное максимальное количество этажей – 2 надземных этажа.</p> <p>Минимальные отступы от границ земельных участков в целях определения мест допустимого размещения зданий, строений, сооружений, за пределами которых запрещено строительство зданий, строений, сооружений, не подлежат установлению.</p> <p>Размеры земельных участков – не менее 9000 кв. м.</p> <p>Максимальный процент застройки в</p>	<p>запрещается строительство объектов капитального строительства производственного, социально-бытового и иного назначения на территории запретной зоны военного объекта, а также проведение ландшафтно-реабилитационных, рекреационных и иных работ, создающих угрозу безопасности военного объекта и сохранности</p>

1	2	3	4
		<p>границах земельного участка, включая здания, строения, сооружения, в том числе обеспечивающие функционирование объекта – 20</p>	<p>находящегося на нем имущества. В пределах запретной зоны военного объекта не допускается устройство стрельбищ и тиров, стрельба из всех видов оружия, а также использование взрывных устройств и пиротехнических средств</p>
Пчеловодство	<p>осуществление хозяйственной деятельности, в том числе на сельскохозяйственных угодьях, по разведению, содержанию и использованию пчел и иных полезных насекомых; размещение ульев, иных объектов и оборудования, необходимого для пчеловодства и разведения иных полезных насекомых; размещение сооружений, используемых для хранения и первичной переработки продукции пчеловодства</p>	<p>предельное количество этажей не подлежит установлению. Минимальные отступы от границ земельных участков в целях определения мест допустимого размещения зданий, строений, сооружений, за пределами которых запрещено строительство зданий, строений, сооружений, не подлежат установлению. Размеры земельных участков – не менее 500 кв. м. Максимальный процент застройки в границах земельного участка, включая здания, строения, сооружения, в том числе обеспечивающие функционирование объекта – 20</p>	<p>запрещается строительство объектов капитального строительства производственного, социально-бытового и иного назначения на территории запретной зоны военного объекта, а также проведение ландшафтно-реабилитационных, рекреационных и иных работ, создающих угрозу безопасности военного объекта и сохранности находящегося на нем имущества. В пределах запретной зоны военного объекта не допускается устройство стрельбищ и тиров, стрельба из всех видов оружия, а также использование взрывных устройств и пиротехнических средств</p>
Рыбоводство	<p>осуществление хозяйственной деятельности, связанной с разведением и (или) содержанием, выращиванием объектов</p>	<p>предельное количество этажей не подлежит установлению. Минимальные отступы от границ земельных участков в целях определения</p>	<p>запрещается строительство объектов капитального строительства производственного, социально-</p>

1	2	3	4
	<p>рыбоводства (аквакультуры); размещение зданий, сооружений, оборудования, необходимых для осуществления рыбоводства (аквакультуры)</p>	<p>мест допустимого размещения зданий, строений, сооружений, за пределами которых запрещено строительство зданий, строений, сооружений, не подлежат установлению. Размеры земельных участков – не менее 5000 кв. м. Максимальный процент застройки в границах земельного участка, включая здания, строения, сооружения, в том числе обеспечивающие функционирование объекта – 20</p>	<p>бытового и иного назначения на территории запретной зоны военного объекта, а также проведение ландшафтно-реабилитационных, рекреационных и иных работ, создающих угрозу безопасности военного объекта и сохранности находящегося на нем имущества. В пределах запретной зоны военного объекта не допускается устройство стрельбищ и тиров, стрельба из всех видов оружия, а также использование взрывных устройств и пиротехнических средств</p>
Охота и рыбалка	<p>обустройство мест охоты и рыбалки, в том числе размещение дома охотника или рыболова, сооружений, необходимых для восстановления и поддержания поголовья зверей или количества рыбы</p>	<p>предельное количество этажей не подлежит установлению. Минимальные отступы от границ земельных участков в целях определения мест допустимого размещения зданий, строений, сооружений, за пределами которых запрещено строительство зданий, строений, сооружений, не подлежат установлению. Размеры земельных участков – не менее 500 кв. м. Максимальный процент застройки в границах земельного участка, включая здания, строения, сооружения, в том числе обеспечивающие функционирование объекта – 20</p>	<p>запрещается строительство объектов капитального строительства производственного, социально-бытового и иного назначения на территории запретной зоны военного объекта, а также проведение ландшафтно-реабилитационных, рекреационных и иных работ, создающих угрозу безопасности военного объекта и сохранности находящегося на нем имущества. В пределах запретной зоны военного объекта не допускается устройство стрельбищ и тиров,</p>

1	2	3	4
			стрельба из всех видов оружия, а также использование взрывных устройств и пиротехнических средств
Научное обеспечение сельского хозяйства	осуществление научной и селекционной работы, ведения сельского хозяйства для получения ценных с научной точки зрения образцов растительного и животного мира; размещение коллекций генетических ресурсов растений	предельное количество этажей не подлежит установлению. Минимальные отступы от границ земельных участков в целях определения мест допустимого размещения зданий, строений, сооружений, за пределами которых запрещено строительство зданий, строений, сооружений – 3 м. В условиях реконструкции существующей застройки отступы от границ земельного участка формируются в соответствии со сложившейся линией застройки или по красной линии. Размеры земельных участков – не менее 200 кв. м. Максимальный процент застройки в границах земельного участка, включая здания, строения, сооружения, в том числе обеспечивающие функционирование объекта – 75	запрещается строительство объектов капитального строительства производственного, социально-бытового и иного назначения на территории запретной зоны военного объекта, а также проведение ландшафтно-реабилитационных, рекреационных и иных работ, создающих угрозу безопасности военного объекта и сохранности находящегося на нем имущества. В пределах запретной зоны военного объекта не допускается устройство стрельбищ и тиров, стрельба из всех видов оружия, а также использование взрывных устройств и пиротехнических средств
Хранение и переработка сельскохозяйственной продукции	размещение зданий, сооружений, используемых для производства, хранения, первичной и глубокой переработки сельскохозяйственной продукции	предельное количество этажей не подлежит установлению. Минимальные отступы от границ земельных участков в целях определения мест допустимого размещения зданий, строений, сооружений, за пределами которых запрещено строительство зданий, строений, сооружений, не подлежат	запрещается строительство объектов капитального строительства производственного, социально-бытового и иного назначения на территории запретной зоны военного объекта, а также проведение ландшафтно-

1	2	3	4
		<p>установлению.  Размеры земельных участков – не менее 200 кв. м.  Максимальный процент застройки в границах земельного участка, включая здания, строения, сооружения, в том числе обеспечивающие функционирование объекта – 75</p>	<p>реабилитационных, рекреационных и иных работ, создающих угрозу безопасности военного объекта и сохранности находящегося на нем имущества. В пределах запретной зоны военного объекта не допускается устройство стрельбищ и тиров, стрельба из всех видов оружия, а также использование взрывных устройств и пиротехнических средств</p>
<p>Ведение личного подсобного хозяйства на полевых участках</p>	<p>производство сельскохозяйственной продукции без права возведения объектов капитального строительства</p>	<p>предельное количество этажей не подлежит установлению.  Минимальные отступы от границ земельных участков в целях определения мест допустимого размещения зданий, строений, сооружений, за пределами которых запрещено строительство зданий, строений, сооружений, не подлежат установлению.  Размеры земельных участков:  – минимальный – 300 кв. м;  – максимальный – 20000 кв. м.  Максимальный процент застройки в границах земельного участка, включая здания, строения, сооружения, в том числе обеспечивающие функционирование объекта – 20</p>	<p>запрещается строительство объектов капитального строительства производственного, социально-бытового и иного назначения на территории запретной зоны военного объекта, а также проведение ландшафтно-реабилитационных, рекреационных и иных работ, создающих угрозу безопасности военного объекта и сохранности находящегося на нем имущества. В пределах запретной зоны военного объекта не допускается устройство стрельбищ и тиров, стрельба из всех видов оружия, а также использование взрывных устройств и пиротехнических средств</p>



1	2	3	4
Питомники	выращивание и реализация подростов деревьев и кустарников, используемых в сельском хозяйстве, а также иных сельскохозяйственных культур для получения рассады и семян; размещение сооружений, необходимых для указанных видов сельскохозяйственного производства	предельное количество этажей не подлежит установлению. Минимальные отступы от границ земельных участков в целях определения мест допустимого размещения зданий, строений, сооружений, за пределами которых запрещено строительство зданий, строений, сооружений, не подлежат установлению. Размеры земельных участков – не менее 9000 кв. м. Максимальный процент застройки в границах земельного участка, включая здания, строения, сооружения, в том числе обеспечивающие функционирование объекта – 20	запрещается строительство объектов капитального строительства производственного, социально-бытового и иного назначения на территории запретной зоны военного объекта, а также проведение ландшафтно-реабилитационных, рекреационных и иных работ, создающих угрозу безопасности военного объекта и сохранности находящегося на нем имущества. В пределах запретной зоны военного объекта не допускается устройство стрельбищ и тиров, стрельба из всех видов оружия, а также использование взрывных устройств и пиротехнических средств
Обеспечение сельскохозяйственного производства	размещение машинно-транспортных и ремонтных станций, ангаров и гаражей для сельскохозяйственной техники, амбаров, водонапорных башен, трансформаторных станций и иного технического оборудования, используемого для ведения сельского хозяйства	предельное количество этажей не подлежит установлению. Минимальные отступы от границ земельных участков в целях определения мест допустимого размещения зданий, строений, сооружений, за пределами которых запрещено строительство зданий, строений, сооружений, не подлежат установлению. Размеры земельных участков: для объектов инженерного обеспечения – не менее 50 кв. м;	запрещается строительство объектов капитального строительства производственного, социально-бытового и иного назначения на территории запретной зоны военного объекта, а также проведение ландшафтно-реабилитационных, рекреационных и иных работ, создающих угрозу безопасности военного объекта и сохранности

1	2	3	4
		<p>для прочих объектов – не менее 200 кв. м.</p> <p>Максимальный процент застройки в границах земельного участка, включая здания, строения, сооружения, в том числе обеспечивающие функционирование объекта – 75</p>	<p>находящегося на нем имущества. В пределах запретной зоны военного объекта не допускается устройство стрельбищ и тиров, стрельба из всех видов оружия, а также использование взрывных устройств и пиротехнических средств</p>
Коммунальное обслуживание	<p>размещение объектов капитального строительства в целях обеспечения физических и юридических лиц коммунальными услугами, в частности: поставки воды, тепла, электричества, газа, предоставления услуг связи, отвода канализационных стоков, очистки и уборки объектов недвижимости (котельных, водозаборов, очистных сооружений, насосных станций, водопроводов, линий электропередач, трансформаторных подстанций, газопроводов, линий связи, телефонных станций, канализаций, стоянок, гаражей и мастерских для обслуживания уборочной и аварийной техники, а также зданий или помещений, предназначенных для приема физических и юридических лиц в связи с предоставлением им коммунальных услуг)</p>	<p>предельное максимальное количество этажей – 2 надземных этажа.</p> <p>Минимальные отступы от границ земельных участков в целях определения мест допустимого размещения зданий, строений, сооружений, за пределами которых запрещено строительство зданий, строений, сооружений – 0,5 м.</p> <p>В условиях реконструкции существующей застройки отступы от границ земельного участка формируются в соответствии со сложившейся линией застройки или по красной линии.</p> <p>Размеры земельных участков для объектов, предназначенных для приема физических и юридических лиц в связи с предоставлением им коммунальных услуг:</p> <ul style="list-style-type: none"> <li>– минимальный – 300 кв. м;</li> <li>– максимальный – 2000 кв. м.</li> </ul> <p>Размеры земельных участков для объектов обеспечения физических и юридических лиц коммунальными услугами не подлежат установлению.</p> <p>Максимальный процент застройки в</p>	<p>запрещается строительство объектов капитального строительства производственного, социально-бытового и иного назначения на территории запретной зоны военного объекта, а также проведение ландшафтно-реабилитационных, рекреационных и иных работ, создающих угрозу безопасности военного объекта и сохранности находящегося на нем имущества. В пределах запретной зоны военного объекта не допускается устройство стрельбищ и тиров, стрельба из всех видов оружия, а также использование взрывных устройств и пиротехнических средств</p>

1	2	3	4
		<p>границах земельного участка, включая здания, строения, сооружения, в том числе обеспечивающие функционирование объекта – 90.</p> <p>Минимальный процент озеленения не подлежит установлению</p>	
Земельные участки (территории) общего пользования	<p>размещение объектов улично-дорожной сети, автомобильных дорог и пешеходных тротуаров в границах населенных пунктов, пешеходных переходов, набережных, береговых полос водных объектов общего пользования, скверов, бульваров, площадей, проездов, малых архитектурных форм благоустройства</p>	<p>предельные (минимальные и (или) максимальные) размеры земельных участков, предельные параметры разрешенного строительства, реконструкции объектов капитального строительства не подлежат установлению</p>	<p>запрещается строительство объектов капитального строительства производственного, социально-бытового и иного назначения на территории запретной зоны военного объекта, а также проведение ландшафтно-реабилитационных, рекреационных и иных работ, создающих угрозу безопасности военного объекта и сохранности находящегося на нем имущества. В пределах запретной зоны военного объекта не допускается устройство стрельбищ и тиров, стрельба из всех видов оружия, а также использование взрывных устройств и пиротехнических средств</p>

**Условно разрешенные виды и параметры использования земельных участков и объектов капитального строительства: нет.**

**Вспомогательные виды и параметры разрешенного использования земельных участков и объектов капитального строительства**

Виды разрешенного использования		Параметры разрешенного использования	Ограничения использования земельных участков и объектов капитального строительства
наименование вида использования	описание вида использования		
1	2	3	4
Обеспечение сельскохозяйственного производства	размещение машинно-транспортных и ремонтных станций, ангаров и гаражей для сельскохозяйственной техники, амбаров, водонапорных башен, трансформаторных станций и иного технического оборудования, используемого для ведения сельского хозяйства	<p>предельное количество этажей не подлежит установлению.</p> <p>Минимальные отступы от границ земельных участков в целях определения мест допустимого размещения зданий, строений, сооружений, за пределами которых запрещено строительство зданий, строений, сооружений, не подлежат установлению.</p> <p>Размеры земельных участков:</p> <ul style="list-style-type: none"> <li>– для объектов инженерного обеспечения – не менее 50 кв. м;</li> <li>– для прочих объектов – не менее 200 кв. м.</li> </ul> <p>Максимальный процент застройки в границах земельного участка, включая здания, строения, сооружения, в том числе обеспечивающие функционирование объекта – 75</p>	
Коммунальное обслуживание	размещение объектов капитального строительства в целях обеспечения физических и юридических лиц	<p>предельное максимальное количество этажей – 2 надземных этажа.</p> <p>Минимальные отступы от границ</p>	

1	2	3	4
	<p>коммунальными услугами, в частности: поставки воды, тепла, электричества, газа, предоставления услуг связи, отвода канализационных стоков, очистки и уборки объектов недвижимости (котельных, водозаборов, очистных сооружений, насосных станций, водопроводов, линий электропередач, трансформаторных подстанций, газопроводов, линий связи, телефонных станций, канализаций, стоянок, гаражей и мастерских для обслуживания уборочной и аварийной техники, а также зданий или помещений, предназначенных для приема физических и юридических лиц в связи с предоставлением им коммунальных услуг)</p>	<p>земельных участков в целях определения мест допустимого размещения зданий, строений, сооружений, за пределами которых запрещено строительство зданий, строений, сооружений – 0,5 м.</p> <p>В условиях реконструкции существующей застройки отступы от границ земельного участка формируются в соответствии со сложившейся линией застройки или по красной линии.</p> <p>Размеры земельных участков не подлежат установлению.</p> <p>Максимальный процент застройки в границах земельного участка не подлежит установлению.</p> <p>Минимальный процент озеленения не подлежит установлению</p>	
Земельные участки (территории) общего пользования	<p>размещение объектов улично-дорожной сети, автомобильных дорог и пешеходных тротуаров в границах населенных пунктов, пешеходных переходов, набережных, береговых полос водных объектов общего пользования, скверов, бульваров, площадей, проездов, малых архитектурных форм благоустройства</p>	<p>предельные (минимальные и (или) максимальные) размеры земельных участков, предельные параметры разрешенного строительства, реконструкции объектов капитального строительства не подлежат установлению</p>	

### 3.16 Зона зеленых насаждений общего пользования (парков, скверов, бульваров, садов) (Р 1)

#### Основные виды и параметры разрешенного использования земельных участков и объектов капитального строительства

Виды разрешенного использования		Параметры разрешенного использования	Ограничения использования земельных участков и объектов капитального строительства
наименование вида использования	описание вида использования		
1	2	3	4
Земельные участки (территории) общего пользования	размещение объектов улично-дорожной сети, автомобильных дорог и пешеходных тротуаров в границах населенных пунктов, пешеходных переходов, набережных, береговых полос водных объектов общего пользования, скверов, бульваров, площадей, проездов, малых архитектурных форм благоустройства	предельные (минимальные и (или) максимальные) размеры земельных участков, предельные параметры разрешенного строительства, реконструкции объектов капитального строительства не подлежат установлению	на территории запретной зоны военного объекта запрещается проведение ландшафтно-реабилитационных, рекреационных и иных работ, создающих угрозу безопасности военного объекта и сохранности находящегося на нем имущества. В пределах запретной зоны военного объекта не допускается устройство стрельбищ и тиров, стрельба из всех видов оружия, а также использование взрывных устройств и пиротехнических средств
Природно-познавательный туризм	размещение баз и палаточных лагерей для проведения походов и экскурсий по ознакомлению с природой, пеших и конных прогулок, устройство троп и дорожек, размещение щитов с познавательными сведениями об окружающей природной среде; осуществление необходимых	предельное количество этажей не подлежит установлению. Минимальные отступы от границ земельных участков в целях определения мест допустимого размещения зданий, строений, сооружений, за пределами которых запрещено строительство зданий, строений, сооружений, не подлежат установлению.	запрещается строительство объектов капитального строительства производственного, социально-бытового и иного назначения на территории запретной зоны военного объекта, а также проведение ландшафтно-реабилитационных,

1	2	3	4
	природоохранных и природовосстановительных мероприятий	Размеры земельных участков не подлежат установлению. Максимальный процент застройки в границах земельного участка не подлежит установлению	рекреационных и иных работ, создающих угрозу безопасности военного объекта и сохранности находящегося на нем имущества. В пределах запретной зоны военного объекта не допускается устройство стрельбищ и тиров, стрельба из всех видов оружия, а также использование взрывных устройств и пиротехнических средств
Коммунальное обслуживание	размещение объектов капитального строительства в целях обеспечения физических и юридических лиц коммунальными услугами, в частности: поставки воды, тепла, электричества, газа, предоставления услуг связи, отвода канализационных стоков, очистки и уборки объектов недвижимости (котельных, водозаборов, очистных сооружений, насосных станций, водопроводов, линий электропередач, трансформаторных подстанций, газопроводов, линий связи, телефонных станций, канализаций, стоянок, гаражей и мастерских для обслуживания уборочной и аварийной техники, а также зданий или помещений, предназначенных для приема физических и юридических лиц в	предельное максимальное количество этажей – 2 надземных этажа. Минимальные отступы от границ земельных участков в целях определения мест допустимого размещения зданий, строений, сооружений, за пределами которых запрещено строительство зданий, строений, сооружений – 0,5 м. В условиях реконструкции существующей застройки отступы от границ земельного участка формируются в соответствии со сложившейся линией застройки или по красной линии. Размеры земельных участков для объектов, предназначенных для приема физических и юридических лиц в связи с предоставлением им коммунальных услуг: – минимальный – 300 кв. м; – максимальный – 2000 кв. м. Размеры земельных участков для объектов обеспечения физических и юридических	запрещается строительство объектов капитального строительства производственного, социально-бытового и иного назначения на территории запретной зоны военного объекта, а также проведение ландшафтно-реабилитационных, рекреационных и иных работ, создающих угрозу безопасности военного объекта и сохранности находящегося на нем имущества. В пределах запретной зоны военного объекта не допускается устройство стрельбищ и тиров, стрельба из всех видов оружия, а также использование взрывных устройств и пиротехнических средств

1	2	3	4
	связи с предоставлением им коммунальных услуг)	лиц коммунальными услугами не подлежат установлению. Максимальный процент застройки в границах земельного участка, включая здания, строения, сооружения, в том числе обеспечивающие функционирование объекта – 90. Минимальный процент озеленения не подлежит установлению	

### Условно разрешенные виды и параметры использования земельных участков и объектов капитального строительства

Виды разрешенного использования		Параметры разрешенного использования	Ограничения использования земельных участков и объектов капитального строительства
наименование вида использования	описание вида использования		
1	2	3	4
Общественное питание	размещение объектов капитального строительства в целях устройства мест общественного питания (рестораны, кафе, столовые, закусочные, бары)	предельное максимальное количество этажей – 2 надземных этажа. Минимальные отступы от границ земельных участков в целях определения мест допустимого размещения зданий, строений, сооружений, за пределами которых запрещено строительство зданий, строений, сооружений – 3 м. В условиях реконструкции существующей застройки отступы от границ земельного участка формируются в соответствии со сложившейся линией застройки или по красной линии. Размеры земельных участков – не менее 200 кв. м.	запрещается строительство объектов капитального строительства производственного, социально-бытового и иного назначения на территории запретной зоны военного объекта, а также проведение ландшафтно-реабилитационных, рекреационных и иных работ, создающих угрозу безопасности военного объекта и сохранности находящегося на нем имущества. В пределах запретной зоны военного объекта не допускается



1	2	3	4
		<p>Максимальный процент застройки в границах земельного участка, включая здания, строения, сооружения, в том числе обеспечивающие функционирование объекта – 75</p> <p>Минимальный процент озеленения – 15.</p> <p>Минимальное количество мест для стоянки автомобилей – 10 машино-мест на 100 мест</p>	<p>устройство стрельбищ и тиров, стрельба из всех видов оружия, а также использование взрывных устройств и пиротехнических средств</p>
Спорт	<p>размещение объектов капитального строительства в качестве спортивных клубов, спортивных залов, бассейнов, устройство площадок для занятия спортом и физкультурой (беговые дорожки, спортивные сооружения, теннисные корты, поля для спортивной игры, автодромы, мотодромы, трамплины, трассы и спортивные стрельбища), в том числе водным (причалы и сооружения, необходимые для водных видов спорта и хранения соответствующего инвентаря);</p> <p>размещение спортивных баз и лагерей</p>	<p>предельное максимальное количество этажей – 2 надземных этажа.</p> <p>Минимальные отступы от границ земельных участков в целях определения мест допустимого размещения зданий, строений, сооружений, за пределами которых запрещено строительство зданий, строений, сооружений – 3 м.</p> <p>В условиях реконструкции существующей застройки отступы от границ земельного участка формируются в соответствии со сложившейся линией застройки или по красной линии.</p> <p>Размеры земельных участков – не менее 100 кв. м.</p> <p>Максимальный процент застройки в границах земельного участка, включая здания, строения, сооружения, в том числе обеспечивающие функционирование объекта – 60.</p> <p>Минимальный процент озеленения – 20</p>	<p>запрещается строительство объектов капитального строительства производственного, социально-бытового и иного назначения на территории запретной зоны военного объекта, а также проведение ландшафтно-реабилитационных, рекреационных и иных работ, создающих угрозу безопасности военного объекта и сохранности находящегося на нем имущества.</p> <p>В пределах запретной зоны военного объекта не допускается устройство стрельбищ и тиров, стрельба из всех видов оружия, а также использование взрывных устройств и пиротехнических средств</p>

### Вспомогательные виды и параметры разрешенного использования земельных участков и объектов капитального строительства

Виды разрешенного использования		Параметры разрешенного использования	Ограничения использования земельных участков и объектов капитального строительства
наименование вида использования	описание вида использования		
1	2	3	4
Коммунальное обслуживание	размещение объектов капитального строительства в целях обеспечения физических и юридических лиц коммунальными услугами, в частности: поставки воды, тепла, электричества, газа, предоставления услуг связи, отвода канализационных стоков, очистки и уборки объектов недвижимости (котельных, водозаборов, очистных сооружений, насосных станций, водопроводов, линий электропередач, трансформаторных подстанций, газопроводов, линий связи, телефонных станций, канализаций, стоянок, гаражей и мастерских для обслуживания уборочной и аварийной техники, а также зданий или помещений, предназначенных для приема физических и юридических лиц в связи с предоставлением им коммунальных услуг)	<p>предельное максимальное количество этажей – 2 надземных этажа.</p> <p>Минимальные отступы от границ земельных участков в целях определения мест допустимого размещения зданий, строений, сооружений, за пределами которых запрещено строительство зданий, строений, сооружений – 0,5 м.</p> <p>В условиях реконструкции существующей застройки отступы от границ земельного участка формируются в соответствии со сложившейся линией застройки или по красной линии.</p> <p>Размеры земельных участков не подлежат установлению.</p> <p>Максимальный процент застройки в границах земельного участка не подлежит установлению.</p> <p>Минимальный процент озеленения не подлежит установлению</p>	

### 3.17 Зона объектов физической культуры и массового спорта (Р 2)

#### Основные виды и параметры разрешенного использования земельных участков и объектов капитального строительства

Виды разрешенного использования		Параметры разрешенного использования	Ограничения использования земельных участков и объектов капитального строительства
наименование вида использования	описание вида использования		
1	2	3	4
Спорт	размещение объектов капитального строительства в качестве спортивных клубов, спортивных залов, бассейнов, устройство площадок для занятия спортом и физкультурой (беговые дорожки, спортивные сооружения, теннисные корты, поля для спортивной игры, автодромы, мотодромы, трамплины, трассы и спортивные стрельбища), в том числе водным (причалы и сооружения, необходимые для водных видов спорта и хранения соответствующего инвентаря); размещение спортивных баз и лагерей	предельное максимальное количество этажей – 4 надземных этажа. Минимальные отступы от границ земельных участков в целях определения мест допустимого размещения зданий, строений, сооружений, за пределами которых запрещено строительство зданий, строений, сооружений – 3 м. В условиях реконструкции существующей застройки отступы от границ земельного участка формируются в соответствии со сложившейся линией застройки или по красной линии. Размеры земельных участков – не менее 800 кв. м. Максимальный процент застройки в границах земельного участка, включая здания, строения, сооружения, в том числе обеспечивающие функционирование объекта – 60. Минимальный процент озеленения – 20	
Коммунальное обслуживание	размещение объектов капитального строительства в целях обеспечения физических и юридических лиц	предельное максимальное количество этажей – 2 надземных этажа. Минимальные отступы от границ	

1	2	3	4
	<p>коммунальными услугами, в частности: поставки воды, тепла, электричества, газа, предоставления услуг связи, отвода канализационных стоков, очистки и уборки объектов недвижимости (котельных, водозаборов, очистных сооружений, насосных станций, водопроводов, линий электропередач, трансформаторных подстанций, газопроводов, линий связи, телефонных станций, канализаций, стоянок, гаражей и мастерских для обслуживания уборочной и аварийной техники, а также зданий или помещений, предназначенных для приема физических и юридических лиц в связи с предоставлением им коммунальных услуг)</p>	<p>земельных участков в целях определения мест допустимого размещения зданий, строений, сооружений, за пределами которых запрещено строительство зданий, строений, сооружений – 0,5 м.</p> <p>В условиях реконструкции существующей застройки отступы от границ земельного участка формируются в соответствии со сложившейся линией застройки или по красной линии.</p> <p>Размеры земельных участков для объектов, предназначенных для приема физических и юридических лиц в связи с предоставлением им коммунальных услуг:</p> <ul style="list-style-type: none"> <li>– минимальный – 300 кв. м;</li> <li>– максимальный – 2000 кв. м.</li> </ul> <p>Размеры земельных участков для объектов обеспечения физических и юридических лиц коммунальными услугами не подлежат установлению.</p> <p>Максимальный процент застройки в границах земельного участка, включая здания, строения, сооружения, в том числе обеспечивающие функционирование объекта – 90.</p> <p>Минимальный процент озеленения не подлежит установлению</p>	
Земельные участки (территории) общего пользования	размещение объектов улично-дорожной сети, автомобильных дорог и пешеходных тротуаров в границах населенных пунктов, пешеходных переходов,	предельные (минимальные и (или) максимальные) размеры земельных участков, предельные параметры разрешенного строительства, реконструкции объектов капитального	

1	2	3	4
	набережных, береговых полос водных объектов общего пользования, скверов, бульваров, площадей, проездов, малых архитектурных форм благоустройства	строительства не подлежат установлению	

### Условно разрешенные виды и параметры использования земельных участков и объектов капитального строительства

Виды разрешенного использования		Параметры разрешенного использования	Ограничения использования земельных участков и объектов капитального строительства
наименование вида использования	описание вида использования		
1	2	3	4
Бытовое обслуживание	размещение объектов капитального строительства, предназначенных для оказания населению или организациям бытовых услуг (мастерские мелкого ремонта, ателье, бани, парикмахерские, прачечные, химчистки, похоронные бюро)	предельное максимальное количество этажей – 2 надземных этажа. Минимальные отступы от границ земельных участков в целях определения мест допустимого размещения зданий, строений, сооружений, за пределами которых запрещено строительство зданий, строений, сооружений – 3 м.	
Общественное питание	размещение объектов капитального строительства в целях устройства мест общественного питания (рестораны, кафе, столовые, закусочные, бары)	В условиях реконструкции существующей застройки отступы от границ земельного участка формируются в соответствии со сложившейся линией застройки или по красной линии. Размеры земельных участков – не менее 200 кв. м. Максимальный процент застройки в границах земельного участка, включая здания, строения, сооружения, в том числе	

1	2	3	4
		<p>обеспечивающие функционирование объекта – 75.</p> <p>Минимальный процент озеленения – 15.</p> <p>Минимальное количество мест для стоянки автомобилей:</p> <ul style="list-style-type: none"> <li>– для объектов бытового обслуживания – 2 машино-места на 5 работающих;</li> <li>– для предприятий общественного питания – 10 машино-мест на 100 мест</li> </ul>	

**Вспомогательные виды и параметры разрешенного использования земельных участков и объектов капитального строительства**

Виды разрешенного использования		Параметры разрешенного использования	Ограничения использования земельных участков и объектов капитального строительства
наименование вида использования	описание вида использования		
1	2	3	4
Коммунальное обслуживание	<p>размещение объектов капитального строительства в целях обеспечения физических и юридических лиц коммунальными услугами, в частности: поставки воды, тепла, электричества, газа, предоставления услуг связи, отвода канализационных стоков, очистки и уборки объектов недвижимости (котельных, водозаборов, очистных сооружений, насосных станций, водопроводов, линий электропередач, трансформаторных подстанций, газопроводов, линий</p>	<p>предельное максимальное количество этажей – 2 надземных этажа.</p> <p>Минимальные отступы от границ земельных участков в целях определения мест допустимого размещения зданий, строений, сооружений, за пределами которых запрещено строительство зданий, строений, сооружений – 0,5 м.</p> <p>В условиях реконструкции существующей застройки отступы от границ земельного участка формируются в соответствии со сложившейся линией застройки или по красной линии.</p> <p>Размеры земельных участков не подлежат</p>	

1	2	3	4
	связи, телефонных станций, канализаций, стоянок, гаражей и мастерских для обслуживания уборочной и аварийной техники, а также зданий или помещений, предназначенных для приема физических и юридических лиц в связи с предоставлением им коммунальных услуг)	установлению. Максимальный процент застройки в границах земельного участка не подлежит установлению. Минимальный процент озеленения не подлежит установлению	
Обслуживание автотранспорта	размещение постоянных или временных гаражей с несколькими стояночными местами, стоянок (парковок), гаражей, в том числе многоярусных, не указанных в коде 2.7.1 Классификатора видов разрешенного использования земельных участков	предельное максимальное количество этажей – 2 надземных этажа. Минимальные отступы от границ земельных участков в целях определения мест допустимого размещения зданий, строений, сооружений, за пределами которых запрещено строительство зданий, строений, сооружений: – для постоянных или временных гаражей с несколькими стояночными местами, стоянок (парковок), гаражей – 1,5 м; – для многоярусных объектов – 3 м. В условиях реконструкции существующей застройки отступы от границ земельного участка формируются в соответствии со сложившейся линией застройки или по красной линии. Размеры земельных участков: – не менее 40 кв. м на 1 машино-место для наземных гаражей; – не менее 25 кв. м на 1 машино-место для открытых наземных стоянок.	

1	2	3	4
		Максимальный процент застройки в границах земельного участка не подлежит установлению	
Земельные участки (территории) общего пользования	размещение объектов улично-дорожной сети, автомобильных дорог и пешеходных тротуаров в границах населенных пунктов, пешеходных переходов, набережных, береговых полос водных объектов общего пользования, скверов, бульваров, площадей, проездов, малых архитектурных форм благоустройства	предельные (минимальные и (или) максимальные) размеры земельных участков, предельные параметры разрешенного строительства, реконструкции объектов капитального строительства не подлежат установлению	

### 3.18 Зона объектов отдыха и туризма (Р 3)

#### Основные виды и параметры разрешенного использования земельных участков и объектов капитального строительства

Виды разрешенного использования		Параметры разрешенного использования	Ограничения использования земельных участков и объектов капитального строительства
наименование вида использования	описание вида использования		
1	2	3	4
Природно-познавательный туризм	размещение баз и палаточных лагерей для проведения походов и экскурсий по ознакомлению с природой, пеших и конных прогулок, устройство троп и дорожек, размещение щитов с познавательными сведениями об окружающей природной среде;	предельное максимальное количество этажей – 2 надземных этажа. Минимальные отступы от границ земельных участков в целях определения мест допустимого размещения зданий, строений, сооружений, за пределами которых запрещено строительство зданий, строений, сооружений, не подлежат	



1	2	3	4
	осуществление необходимых природоохранных и природовосстановительных мероприятий	установлению. Размеры земельных участков не подлежат установлению.	
Туристическое обслуживание	размещение пансионатов, туристических гостиниц, кемпингов, домов отдыха, не оказывающих услуги по лечению, а также иных зданий, используемых с целью извлечения предпринимательской выгоды из предоставления жилого помещения для временного проживания в них; размещение детских лагерей	Максимальный процент застройки в границах земельного участка, включая здания, строения, сооружения, в том числе обеспечивающие функционирование объекта – 30 Минимальный процент озеленения – 65	
Охота и рыбалка	обустройство мест охоты и рыбалки, в том числе размещение дома охотника или рыболова, сооружений, необходимых для восстановления и поддержания поголовья зверей или количества рыбы		
Поля для гольфа и конных прогулок	обустройство мест для игры в гольф или осуществления конных прогулок, в том числе осуществление необходимых земляных работ и вспомогательных сооружений; размещение конноспортивных манежей, не предусматривающих устройство трибун	предельное максимальное количество этажей – 3 надземных этажа. Минимальные отступы от границ земельных участков в целях определения мест допустимого размещения зданий, строений, сооружений, за пределами которых запрещено строительство зданий, строений, сооружений – 3 м. Размеры земельных участков не подлежат установлению. Максимальный процент застройки в	

1	2	3	4
		<p>границах земельного участка, включая здания, строения, сооружения, в том числе обеспечивающие функционирование объекта – 15.</p> <p>Минимальное количество мест для стоянки автомобилей – 20 машино-мест на 100 единовременных посетителей</p>	
Общее пользование водными объектами	использование земельных участков, примыкающих к водным объектам способами, необходимыми для осуществления общего водопользования (водопользования, осуществляемого гражданами для личных нужд, а также забор (изъятие) водных ресурсов для целей питьевого и хозяйственно-бытового водоснабжения, купание, использование маломерных судов, водных мотоциклов и других технических средств, предназначенных для отдыха на водных объектах, водопой, если соответствующие запреты не установлены законодательством)	предельные (минимальные и (или) максимальные) размеры земельных участков, предельные параметры разрешенного строительства, реконструкции объектов капитального строительства не подлежат установлению	
Спорт	размещение объектов капитального строительства в качестве спортивных клубов, спортивных залов, бассейнов, устройство площадок для занятия спортом и физкультурой (беговые дорожки, спортивные сооружения, теннисные корты, поля для спортивной игры,	предельное максимальное количество этажей – 2 надземных этажа. Минимальные отступы от границ земельных участков в целях определения мест допустимого размещения зданий, строений, сооружений, за пределами которых запрещено строительство зданий, строений, сооружений – 3 м.	

1	2	3	4
	<p>автодромы, мотодромы, трамплины, трассы и спортивные стрельбища), в том числе водным (причалы и сооружения, необходимые для водных видов спорта и хранения соответствующего инвентаря); размещение спортивных баз и лагерей</p>	<p>В условиях реконструкции существующей застройки отступы от границ земельного участка формируются в соответствии со сложившейся линией застройки или по красной линии.</p> <p>Размеры земельных участков – не менее 100 кв. м.</p> <p>Максимальный процент застройки в границах земельного участка, включая здания, строения, сооружения, в том числе обеспечивающие функционирование объекта – 60.</p> <p>Минимальный процент озеленения – 20</p>	
Коммунальное обслуживание	<p>размещение объектов капитального строительства в целях обеспечения физических и юридических лиц коммунальными услугами, в частности: поставки воды, тепла, электричества, газа, предоставления услуг связи, отвода канализационных стоков, очистки и уборки объектов недвижимости (котельных, водозаборов, очистных сооружений, насосных станций, водопроводов, линий электропередач, трансформаторных подстанций, газопроводов, линий связи, телефонных станций, канализаций, стоянок, гаражей и мастерских для обслуживания уборочной и аварийной техники, а также зданий или помещений,</p>	<p>предельное максимальное количество этажей – 2 надземных этажа.</p> <p>Минимальные отступы от границ земельных участков в целях определения мест допустимого размещения зданий, строений, сооружений, за пределами которых запрещено строительство зданий, строений, сооружений – 0,5 м.</p> <p>В условиях реконструкции существующей застройки отступы от границ земельного участка формируются в соответствии со сложившейся линией застройки или по красной линии.</p> <p>Размеры земельных участков для объектов, предназначенных для приема физических и юридических лиц в связи с предоставлением им коммунальных услуг:</p> <ul style="list-style-type: none"> <li>– минимальный – 300 кв. м;</li> <li>– максимальный – 2000 кв. м.</li> </ul>	

1	2	3	4
	предназначенных для приема физических и юридических лиц в связи с предоставлением им коммунальных услуг)	Размеры земельных участков для объектов обеспечения физических и юридических лиц коммунальными услугами не подлежат установлению. Максимальный процент застройки в границах земельного участка, включая здания, строения, сооружения, в том числе обеспечивающие функционирование объекта – 90. Минимальный процент озеленения не подлежит установлению	
Земельные участки (территории) общего пользования	размещение объектов улично-дорожной сети, автомобильных дорог и пешеходных тротуаров в границах населенных пунктов, пешеходных переходов, набережных, береговых полос водных объектов общего пользования, скверов, бульваров, площадей, проездов, малых архитектурных форм благоустройства	предельные (минимальные и (или) максимальные) размеры земельных участков, предельные параметры разрешенного строительства, реконструкции объектов капитального строительства не подлежат установлению	

### Условно разрешенные виды и параметры использования земельных участков и объектов капитального строительства

Виды разрешенного использования		Параметры разрешенного использования	Ограничения использования земельных участков и объектов капитального строительства
наименование вида использования	описание вида использования		
1	2	3	4
Бытовое обслуживание	размещение объектов капитального строительства, предназначенных для оказания населению или организациям бытовых услуг (мастерские мелкого ремонта, ателье, бани, парикмахерские, прачечные, химчистки, похоронные бюро)	<p>предельное максимальное количество этажей – 2 надземных этажа.</p> <p>Минимальные отступы от границ земельных участков в целях определения мест допустимого размещения зданий, строений, сооружений, за пределами которых запрещено строительство зданий, строений, сооружений – 3 м.</p> <p>В условиях реконструкции существующей застройки отступы от границ земельного участка формируются в соответствии со сложившейся линией застройки или по красной линии.</p> <p>Размеры земельных участков – не менее 200 кв. м.</p> <p>Максимальный процент застройки в границах земельного участка, включая здания, строения, сооружения, в том числе обеспечивающие функционирование объекта – 75.</p> <p>Минимальный процент озеленения – 15.</p> <p>Минимальное количество мест для стоянки автомобилей – 2 машино-места на 5 работающих</p>	

1	2	3	4
Магазины	размещение объектов капитального строительства, предназначенных для продажи товаров, торговая площадь которых составляет до 5000 кв. м	<p>предельное максимальное количество этажей – 2 надземных этажа.</p> <p>Минимальные отступы от границ земельных участков в целях определения мест допустимого размещения зданий, строений, сооружений, за пределами которых запрещено строительство зданий, строений, сооружений – 3 м.</p> <p>В условиях реконструкции существующей застройки отступы от границ земельного участка формируются в соответствии со сложившейся линией застройки или по красной линии.</p> <p>Размеры земельных участков – не менее 200 кв. м.</p> <p>Максимальный процент застройки в границах земельного участка, включая здания, строения, сооружения, в том числе обеспечивающие функционирование объекта – 75.</p> <p>Минимальный процент озеленения – 15.</p> <p>Минимальное количество мест для стоянки автомобилей:</p> <ul style="list-style-type: none"> <li>– для предприятий общественного питания – 10 машино-мест на 100 мест;</li> <li>– для магазинов с торговой площадью менее 200 кв. м – 3 машино-места на 1 объект;</li> <li>– для магазинов с торговой площадью более 200 кв. м – 7 машино-мест на 100 кв. м торговой площади.</li> </ul> <p>В случае отклонения от предельно</p>	
Общественное питание	размещение объектов капитального строительства в целях устройства мест общественного питания (рестораны, кафе, столовые, закусочные, бары)		

1	2	3	4
		допустимых параметров в части обеспечения местами парковки автомобилей, необходимо обоснование наличия мест хранения автомобилей, доступных для неограниченного круга лиц, в пределах пешеходной территориальной доступности – 500 м	
Развлечения	размещение объектов капитального строительства, предназначенных для размещения: дискотек и танцевальных площадок, ночных клубов, аквапарков, боулинга, аттракционов, ипподромов, игровых автоматов (кроме игрового оборудования, используемого для проведения азартных игр) и игровых площадок	<p>предельное максимальное количество этажей – 2 надземных этажа.</p> <p>Минимальные отступы от границ земельных участков в целях определения мест допустимого размещения зданий, строений, сооружений, за пределами которых запрещено строительство зданий, строений, сооружений – 3 м.</p> <p>В условиях реконструкции существующей застройки отступы от границ земельного участка формируются в соответствии со сложившейся линией застройки или по красной линии.</p> <p>Размеры земельных участков – не менее 500 кв. м</p> <p>Максимальный процент застройки в границах земельного участка, включая здания, строения, сооружения, в том числе обеспечивающие функционирование объекта – 75.</p> <p>Минимальный процент озеленения не подлежит установлению.</p> <p>Минимальное количество мест для стоянки автомобилей – 14 машино-мест на 100 мест или единовременных посетителей</p>	

### Вспомогательные виды и параметры разрешенного использования земельных участков и объектов капитального строительства

Виды разрешенного использования		Параметры разрешенного использования	Ограничения использования земельных участков и объектов капитального строительства
наименование вида использования	описание вида использования		
1	2	3	4
Коммунальное обслуживание	размещение объектов капитального строительства в целях обеспечения физических и юридических лиц коммунальными услугами, в частности: поставки воды, тепла, электричества, газа, предоставления услуг связи, отвода канализационных стоков, очистки и уборки объектов недвижимости (котельных, водозаборов, очистных сооружений, насосных станций, водопроводов, линий электропередач, трансформаторных подстанций, газопроводов, линий связи, телефонных станций, канализаций, стоянок, гаражей и мастерских для обслуживания уборочной и аварийной техники, а также зданий или помещений, предназначенных для приема физических и юридических лиц в связи с предоставлением им коммунальных услуг)	предельное максимальное количество этажей – 2 надземных этажа. Минимальные отступы от границ земельных участков в целях определения мест допустимого размещения зданий, строений, сооружений, за пределами которых запрещено строительство зданий, строений, сооружений – 0,5 м. В условиях реконструкции существующей застройки отступы от границ земельного участка формируются в соответствии со сложившейся линией застройки или по красной линии. Размеры земельных участков не подлежат установлению. Максимальный процент застройки в границах земельного участка не подлежит установлению. Минимальный процент озеленения не подлежит установлению	
Обслуживание автотранспорта	размещение постоянных или временных гаражей с несколькими стояночными местами, стоянок	предельное максимальное количество этажей – 2 надземных этажа. Минимальные отступы от границ	



1	2	3	4
	<p>(парковок), гаражей, в том числе многоярусных, не указанных в коде 2.7.1 Классификатора видов разрешенного использования земельных участков</p>	<p>земельных участков в целях определения мест допустимого размещения зданий, строений, сооружений, за пределами которых запрещено строительство зданий, строений, сооружений:</p> <ul style="list-style-type: none"> <li>– для постоянных или временных гаражей с несколькими стояночными местами, стоянок (парковок), гаражей – 1,5 м;</li> <li>– для многоярусных объектов – 3 м.</li> </ul> <p>В условиях реконструкции существующей застройки отступы от границ земельного участка формируются в соответствии со сложившейся линией застройки или по красной линии.</p> <p>Размеры земельных участков не подлежат установлению.</p> <p>Максимальный процент застройки в границах земельного участка не подлежит установлению</p>	
Земельные участки (территории) общего пользования	<p>размещение объектов улично-дорожной сети, автомобильных дорог и пешеходных тротуаров в границах населенных пунктов, пешеходных переходов, набережных, береговых полос водных объектов общего пользования, скверов, бульваров, площадей, проездов, малых архитектурных форм благоустройства</p>	<p>предельные (минимальные и (или) максимальные) размеры земельных участков, предельные параметры разрешенного строительства, реконструкции объектов капитального строительства не подлежат установлению</p>	

### 3.19 Зона лесов (Р 4)

#### Основные виды и параметры разрешенного использования земельных участков и объектов капитального строительства

Виды разрешенного использования		Параметры разрешенного использования	Ограничения использования земельных участков и объектов капитального строительства
наименование вида использования	описание вида использования		
1	2	3	4
Охрана природных территорий	сохранение отдельных природных сред путем ограничения хозяйственной деятельности в данной зоне, в частности: создание и уход за запретными полосами, создание и уход за защитными лесами, в том числе городскими лесами, лесами в лесопарках, и иная хозяйственная деятельность, разрешенная в защитных лесах, соблюдение режима использования природных ресурсов в заказниках, сохранение свойств земель, являющихся особо ценными	предельные (минимальные и (или) максимальные) размеры земельных участков, предельные параметры разрешенного строительства, реконструкции объектов капитального строительства не подлежат установлению	на территории запретной зоны военного объекта запрещается проведение ландшафтно-реабилитационных, рекреационных и иных работ, создающих угрозу безопасности военного объекта и сохранности находящегося на нем имущества. В пределах запретной зоны военного объекта не допускается устройство стрельбищ и тиров, стрельба из всех видов оружия, а также использование взрывных устройств и пиротехнических средств
Заготовка лесных ресурсов	заготовка живицы, сбор недревесных лесных ресурсов, в том числе гражданами для собственных нужд, заготовка пищевых лесных ресурсов и дикорастущих растений, хранение, неглубокая переработка и вывоз добытых лесных ресурсов,	предельные (минимальные и (или) максимальные) размеры земельных участков, предельные параметры разрешенного строительства, реконструкции объектов капитального строительства не подлежат установлению	на территории запретной зоны военного объекта запрещается проведение ландшафтно-реабилитационных, рекреационных и иных работ, создающих угрозу безопасности военного объекта и сохранности находящегося на нем

1	2	3	4
	размещение временных сооружений, необходимых для хранения и неглубокой переработки лесных ресурсов (сушилки, грибоварни, склады), охрана лесов		имущества. В пределах запретной зоны военного объекта не допускается устройство стрельбищ и тиров, стрельба из всех видов оружия, а также использование взрывных устройств и пиротехнических средств
Резервные леса	деятельность, связанная с охраной лесов	предельные (минимальные и (или) максимальные) размеры земельных участков, предельные параметры разрешенного строительства, реконструкции объектов капитального строительства не подлежат установлению	на территории запретной зоны военного объекта запрещается проведение ландшафтно-реабилитационных, рекреационных и иных работ, создающих угрозу безопасности военного объекта и сохранности находящегося на нем имущества. В пределах запретной зоны военного объекта не допускается устройство стрельбищ и тиров, стрельба из всех видов оружия, а также использование взрывных устройств и пиротехнических средств.

**Условно разрешенные виды и параметры использования земельных участков и объектов капитального строительства: нет.**

**Вспомогательные виды и параметры разрешенного использования земельных участков и объектов капитального строительства: нет.**

### 3.20 Зона кладбищ и крематориев (СН 1)

#### Основные виды и параметры разрешенного использования земельных участков и объектов капитального строительства

Виды разрешенного использования		Параметры разрешенного использования	Ограничения использования земельных участков и объектов капитального строительства
наименование вида использования	описание вида использования		
1	2	3	4
Ритуальная деятельность	размещение кладбищ, крематориев и мест захоронения; размещение соответствующих культовых сооружений	предельные (минимальные и (или) максимальные) размеры земельных участков, предельные параметры разрешенного строительства, реконструкции объектов капитального строительства не подлежат установлению	использование земельных участков осуществлять в соответствии с требованиями Федерального закона от 12.01.1996 №8 «О погребении и похоронном деле», постановления Главного государственного санитарного врача РФ от 28.06.2011 №84 «Об утверждении СанПиН 2.1.2882-11 «Гигиенические требования к размещению, устройству и содержанию кладбищ, зданий и сооружений похоронного назначения»
Религиозное использование	размещение объектов капитального строительства, предназначенных для отправления религиозных обрядов (церкви, соборы, храмы, часовни, монастыри, мечети, молельные дома); размещение объектов капитального строительства, предназначенных для постоянного местонахождения	предельное количество этажей не подлежит установлению. Высота зданий религиозного назначения не подлежит установлению. Минимальные отступы от границ земельных участков в целях определения мест допустимого размещения зданий, строений, сооружений, за пределами которых запрещено строительство зданий, строений,	

1	2	3	4
	<p>духовных лиц, паломников и послушников в связи с осуществлением ими религиозной службы, а также для осуществления благотворительной и религиозной образовательной деятельности (монастыри, скиты, воскресные школы, семинарии, духовные училища)</p>	<p>сооружений – 3 м.</p> <p>В условиях реконструкции существующей застройки отступы от границ земельного участка формируются в соответствии со сложившейся линией застройки или по красной линии.</p> <p>Размеры земельных участков не подлежат установлению.</p> <p>Максимальный процент застройки в границах земельного участка, включая здания, строения, сооружения, в том числе обеспечивающие функционирование объекта – 70.</p> <p>Минимальный процент озеленения – 20</p>	
Коммунальное обслуживание	<p>размещение объектов капитального строительства в целях обеспечения физических и юридических лиц коммунальными услугами, в частности: поставки воды, тепла, электричества, газа, предоставления услуг связи, отвода канализационных стоков, очистки и уборки объектов недвижимости (котельных, водозаборов, очистных сооружений, насосных станций, водопроводов, линий электропередач, трансформаторных подстанций, газопроводов, линий связи, телефонных станций, канализаций, стоянок, гаражей и мастерских для обслуживания уборочной и аварийной техники, а</p>	<p>предельное максимальное количество этажей – 2 надземных этажа.</p> <p>Минимальные отступы от границ земельных участков в целях определения мест допустимого размещения зданий, строений, сооружений, за пределами которых запрещено строительство зданий, строений, сооружений – 0,5 м.</p> <p>В условиях реконструкции существующей застройки отступы от границ земельного участка формируются в соответствии со сложившейся линией застройки или по красной линии.</p> <p>Размеры земельных участков для объектов, предназначенных для приема физических и юридических лиц в связи с предоставлением им коммунальных услуг:</p> <p>– минимальный – 300 кв. м;</p>	

1	2	3	4
	также зданий или помещений, предназначенных для приема физических и юридических лиц в связи с предоставлением им коммунальных услуг)	<p>– максимальный – 2000 кв. м.</p> <p>Размеры земельных участков для объектов обеспечения физических и юридических лиц коммунальными услугами не подлежат установлению.</p> <p>Максимальный процент застройки в границах земельного участка, включая здания, строения, сооружения, в том числе обеспечивающие функционирование объекта – 90.</p> <p>Минимальный процент озеленения не подлежит установлению</p>	
Земельные участки (территории) общего пользования	размещение объектов улично-дорожной сети, автомобильных дорог и пешеходных тротуаров в границах населенных пунктов, пешеходных переходов, набережных, береговых полос водных объектов общего пользования, скверов, бульваров, площадей, проездов, малых архитектурных форм благоустройства	предельные (минимальные и (или) максимальные) размеры земельных участков, предельные параметры разрешенного строительства, реконструкции объектов капитального строительства не подлежат установлению	

### Условно разрешенные виды и параметры использования земельных участков и объектов капитального строительства

Виды разрешенного использования		Параметры разрешенного использования	Ограничения использования земельных участков и объектов капитального строительства
наименование вида использования	описание вида использования		
1	2	3	4
Магазины	размещение объектов капитального строительства, предназначенных для продажи товаров, торговая площадь которых составляет до 5000 кв. м	<p>предельное максимальное количество этажей – 3 надземных этажа.</p> <p>Минимальные отступы от границ земельных участков в целях определения мест допустимого размещения зданий, строений, сооружений, за пределами которых запрещено строительство зданий, строений, сооружений – 3 м.</p> <p>В условиях реконструкции существующей застройки отступы от границ земельного участка формируются в соответствии со сложившейся линией застройки или по красной линии.</p> <p>Размеры земельных участков – не менее 200 кв. м.</p> <p>Максимальный процент застройки в границах земельного участка, включая здания, строения, сооружения, в том числе обеспечивающие функционирование объекта – 75.</p> <p>Минимальный процент озеленения – 15.</p> <p>Минимальное количество мест для хранения автомобилей</p> <p>– для магазинов с торговой площадью менее 200 кв. м – 3 машино-места на</p>	

1	2	3	4
		1 объект; – для магазинов с торговой площадью более 200 кв. м – 7 машино-мест на 100 кв. м торговой площади	

### Вспомогательные виды и параметры разрешенного использования земельных участков и объектов капитального строительства

Виды разрешенного использования		Параметры разрешенного использования	Ограничения использования земельных участков и объектов капитального строительства
наименование вида использования	описание вида использования		
1	2	3	4
Коммунальное обслуживание	размещение объектов капитального строительства в целях обеспечения физических и юридических лиц коммунальными услугами, в частности: поставки воды, тепла, электричества, газа, предоставления услуг связи, отвода канализационных стоков, очистки и уборки объектов недвижимости (котельных, водозаборов, очистных сооружений, насосных станций, водопроводов, линий электропередач, трансформаторных подстанций, газопроводов, линий связи, телефонных станций, канализаций, стоянок, гаражей и мастерских для обслуживания уборочной и аварийной техники, а также зданий или помещений, предназначенных для приема	предельное максимальное количество этажей – 2 надземных этажа. Минимальные отступы от границ земельных участков в целях определения мест допустимого размещения зданий, строений, сооружений, за пределами которых запрещено строительство зданий, строений, сооружений – 0,5 м. В условиях реконструкции существующей застройки отступы от границ земельного участка формируются в соответствии со сложившейся линией застройки или по красной линии. Размеры земельных участков не подлежат установлению. Максимальный процент застройки в границах земельного участка не подлежит установлению. Минимальный процент озеленения не подлежит установлению	



1	2	3	4
	физических и юридических лиц в связи с предоставлением им коммунальных услуг)		
Земельные участки (территории) общего пользования	размещение объектов улично-дорожной сети, автомобильных дорог и пешеходных тротуаров в границах населенных пунктов, пешеходных переходов, набережных, береговых полос водных объектов общего пользования, скверов, бульваров, площадей, проездов, малых архитектурных форм благоустройства	предельные (минимальные и (или) максимальные) размеры земельных участков, предельные параметры разрешенного строительства, реконструкции объектов капитального строительства не подлежат установлению	

### 3.21 Зона озеленения специального назначения (СН 5)

#### Основные виды и параметры разрешенного использования земельных участков и объектов капитального строительства

Виды разрешенного использования		Параметры разрешенного использования	Ограничения использования земельных участков и объектов капитального строительства
наименование вида использования	описание вида использования		
1	2	3	4
Запас	отсутствие хозяйственной деятельности	предельные (минимальные и (или) максимальные) размеры земельных участков, предельные параметры разрешенного строительства, реконструкции объектов капитального строительства не подлежат установлению	на территории запретной зоны военного объекта запрещается проведение ландшафтно-реабилитационных, рекреационных и иных работ, создающих угрозу безопасности военного объекта и сохранности находящегося на нем имущества.

1	2	3	4
			В пределах запретной зоны военного объекта не допускается устройство стрельбищ и тиров, стрельба из всех видов оружия, а также использование взрывных устройств и пиротехнических средств.
Коммунальное обслуживание	размещение объектов капитального строительства в целях обеспечения физических и юридических лиц коммунальными услугами, в частности: поставки воды, тепла, электричества, газа, предоставления услуг связи, отвода канализационных стоков, очистки и уборки объектов недвижимости (котельных, водозаборов, очистных сооружений, насосных станций, водопроводов, линий электропередач, трансформаторных подстанций, газопроводов, линий связи, телефонных станций, канализаций, стоянок, гаражей и мастерских для обслуживания уборочной и аварийной техники, а также зданий или помещений, предназначенных для приема физических и юридических лиц в связи с предоставлением им коммунальных услуг)	предельное максимальное количество этажей – 2 надземных этажа. Минимальные отступы от границ земельных участков в целях определения мест допустимого размещения зданий, строений, сооружений, за пределами которых запрещено строительство зданий, строений, сооружений – 0,5 м. В условиях реконструкции существующей застройки отступы от границ земельного участка формируются в соответствии со сложившейся линией застройки или по красной линии. Размеры земельных участков для объектов, предназначенных для приема физических и юридических лиц в связи с предоставлением им коммунальных услуг: – минимальный – 300 кв. м; – максимальный – 2000 кв. м. Размеры земельных участков для объектов обеспечения физических и юридических лиц коммунальными услугами не подлежат установлению. Максимальный процент застройки в границах земельного участка, включая	запрещается строительство объектов капитального строительства производственного, социально-бытового и иного назначения на территории запретной зоны военного объекта, а также проведение ландшафтно-реабилитационных, рекреационных и иных работ, создающих угрозу безопасности военного объекта и сохранности находящегося на нем имущества. В пределах запретной зоны военного объекта не допускается устройство стрельбищ и тиров, стрельба из всех видов оружия, а также использование взрывных устройств и пиротехнических средств

1	2	3	4
		здания, строения, сооружения, в том числе обеспечивающие функционирование объекта – 90. Минимальный процент озеленения не подлежит установлению	

**Условно разрешенные виды и параметры использования земельных участков и объектов капитального строительства: нет.**

**Вспомогательные виды и параметры разрешенного использования земельных участков и объектов капитального строительства: нет.**