

ЗАКОН
Алтайского края

**О внесении изменений в приложение 1 к закону
Алтайского края «Об установлении границ муниципального
образования муниципальный округ Табунский район
Алтайского края»**

Статья 1

Внести в приложение 1 к закону Алтайского края от 6 июля 2006 года № 67-ЗС «Об установлении границ муниципального образования муниципальный округ Табунский район Алтайского края» (Сборник законодательства Алтайского края, 2006, № 123, часть I; 2007, № 131, часть I; 2009, № 155, часть IV; 2011, № 187, часть I; 2015, № 230, часть I; Официальный интернет-портал правовой информации (www.pravo.gov.ru), 3 октября 2018 года, 5 декабря 2022 года, 9 июня 2025 года) следующие изменения:

1) раздел «План границ» изложить в следующей редакции:

«ПЛАН ГРАНИЦ:

Схема расположения листов

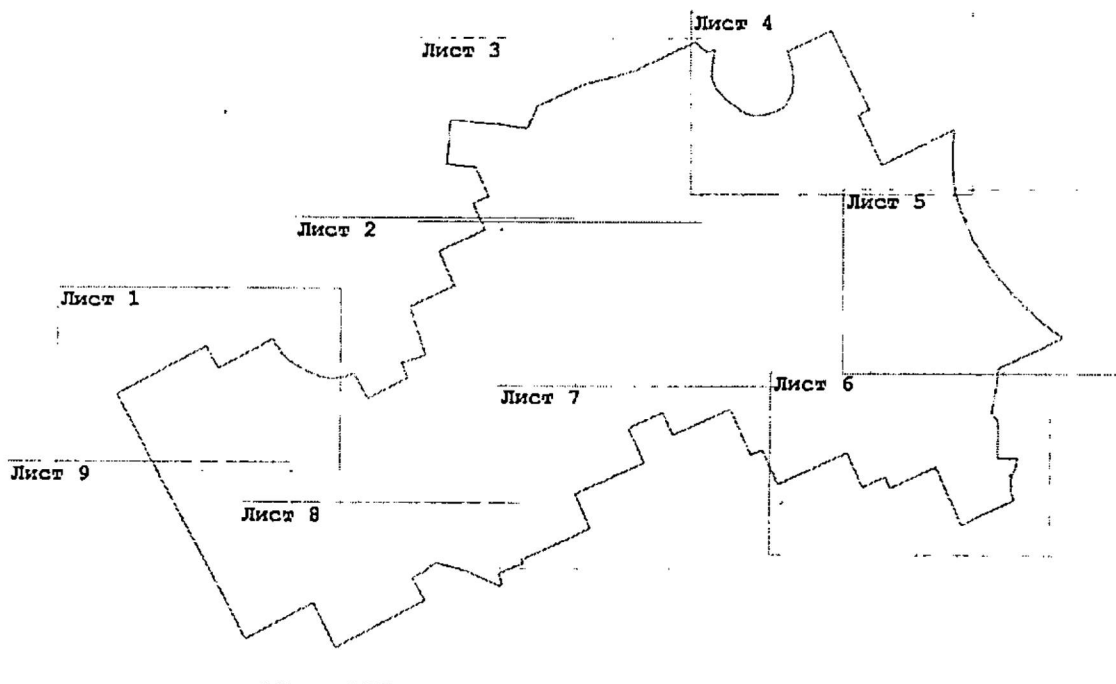

Лист 1

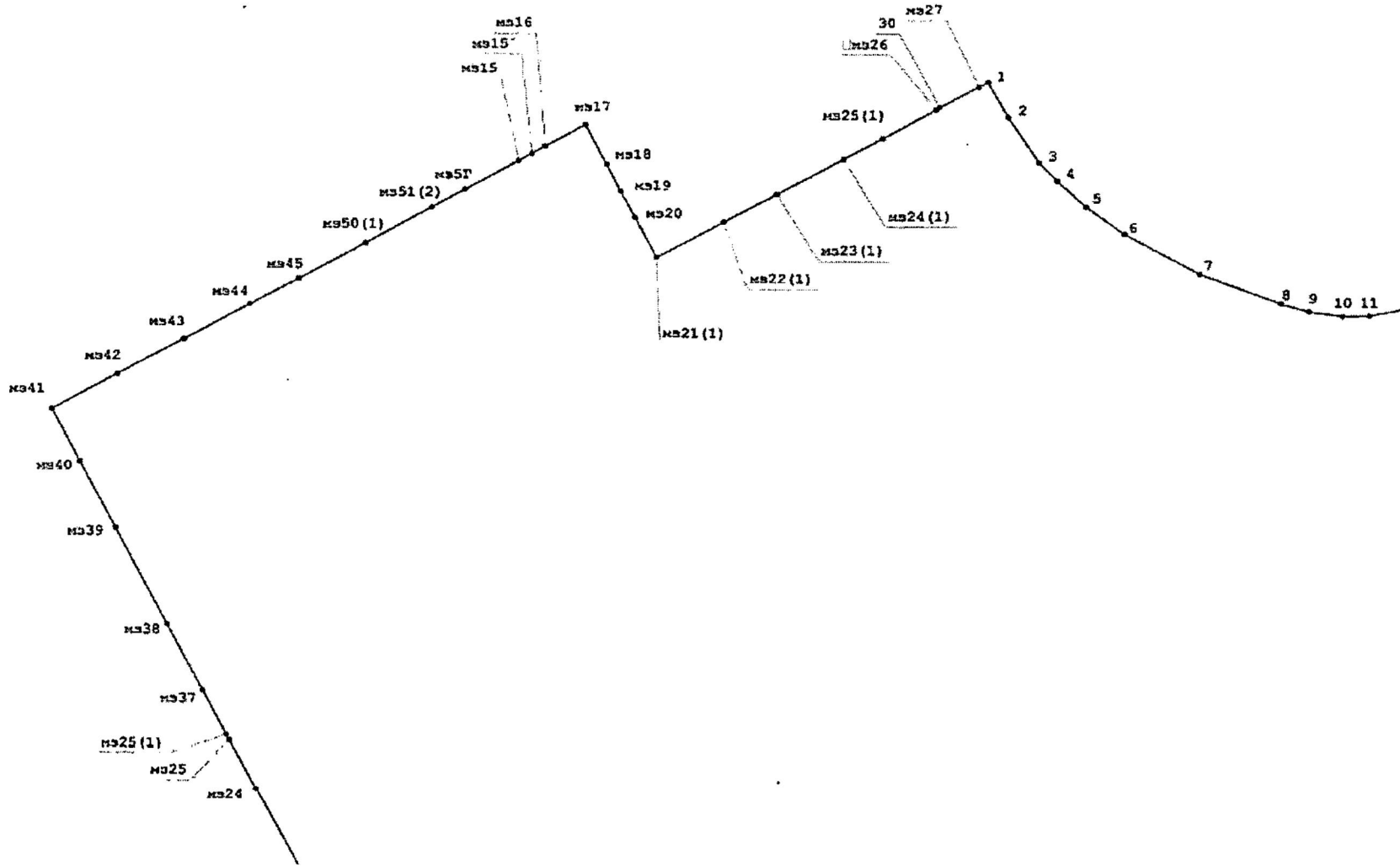

Лист 2

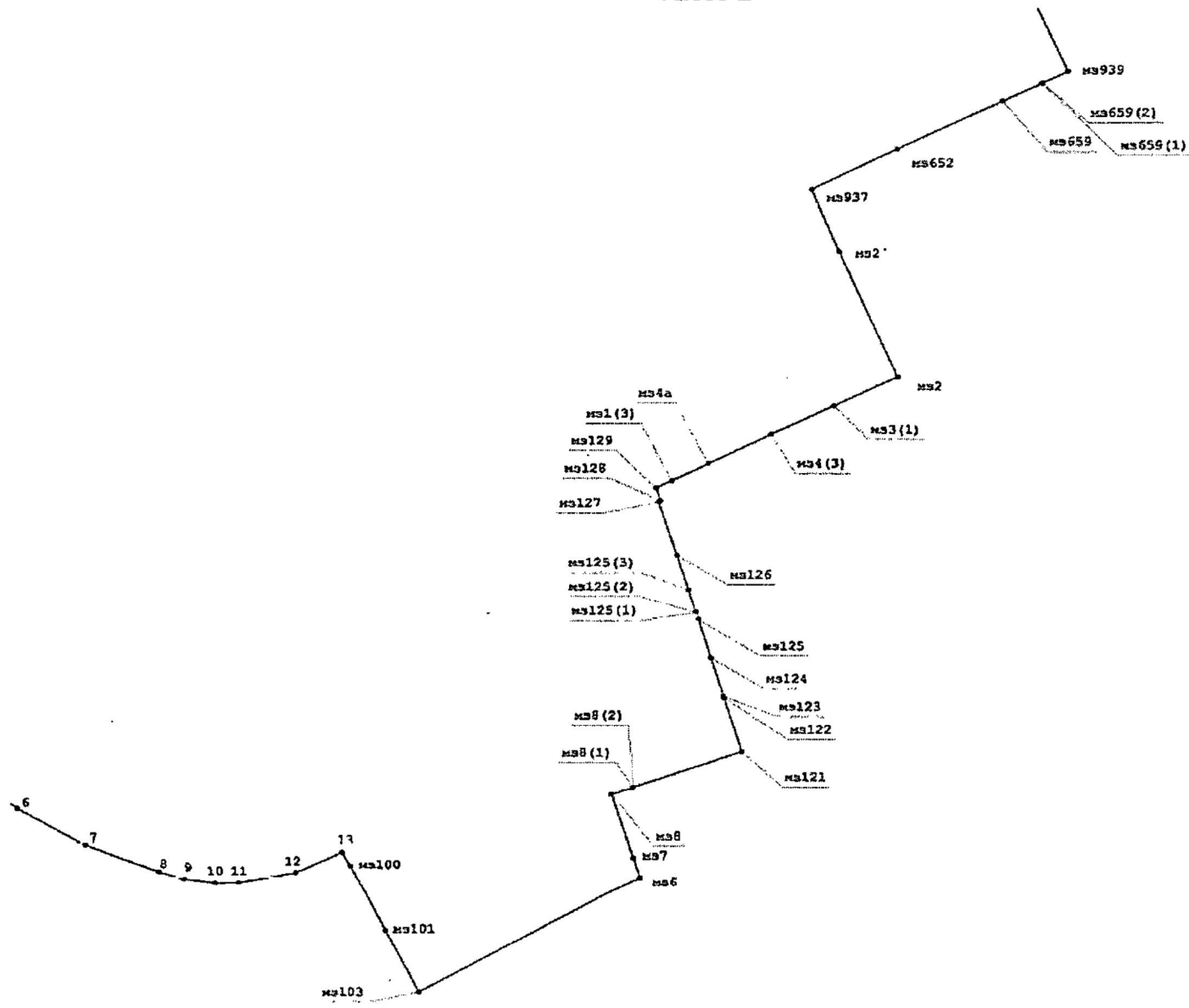

Лист 3

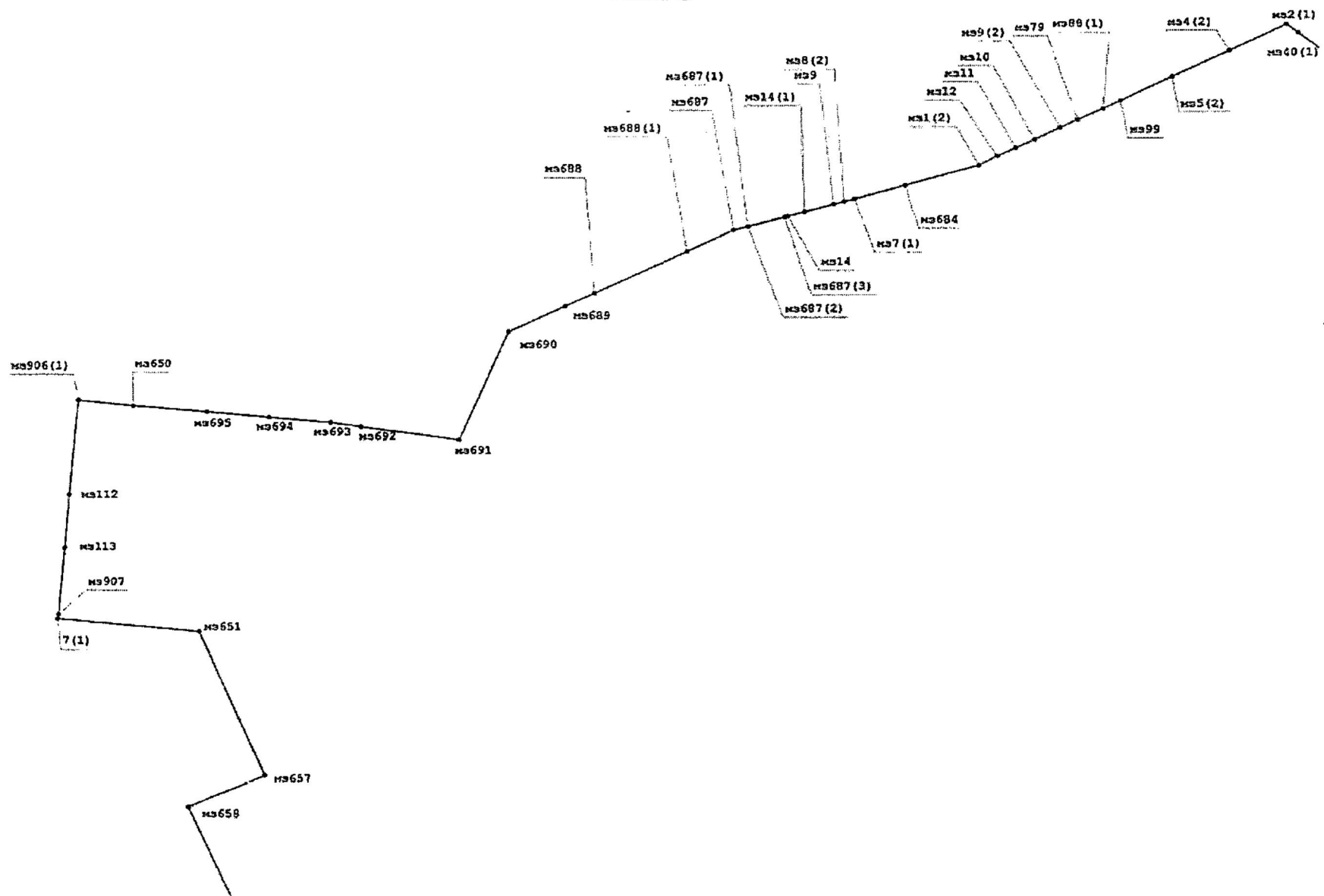

Лист 4

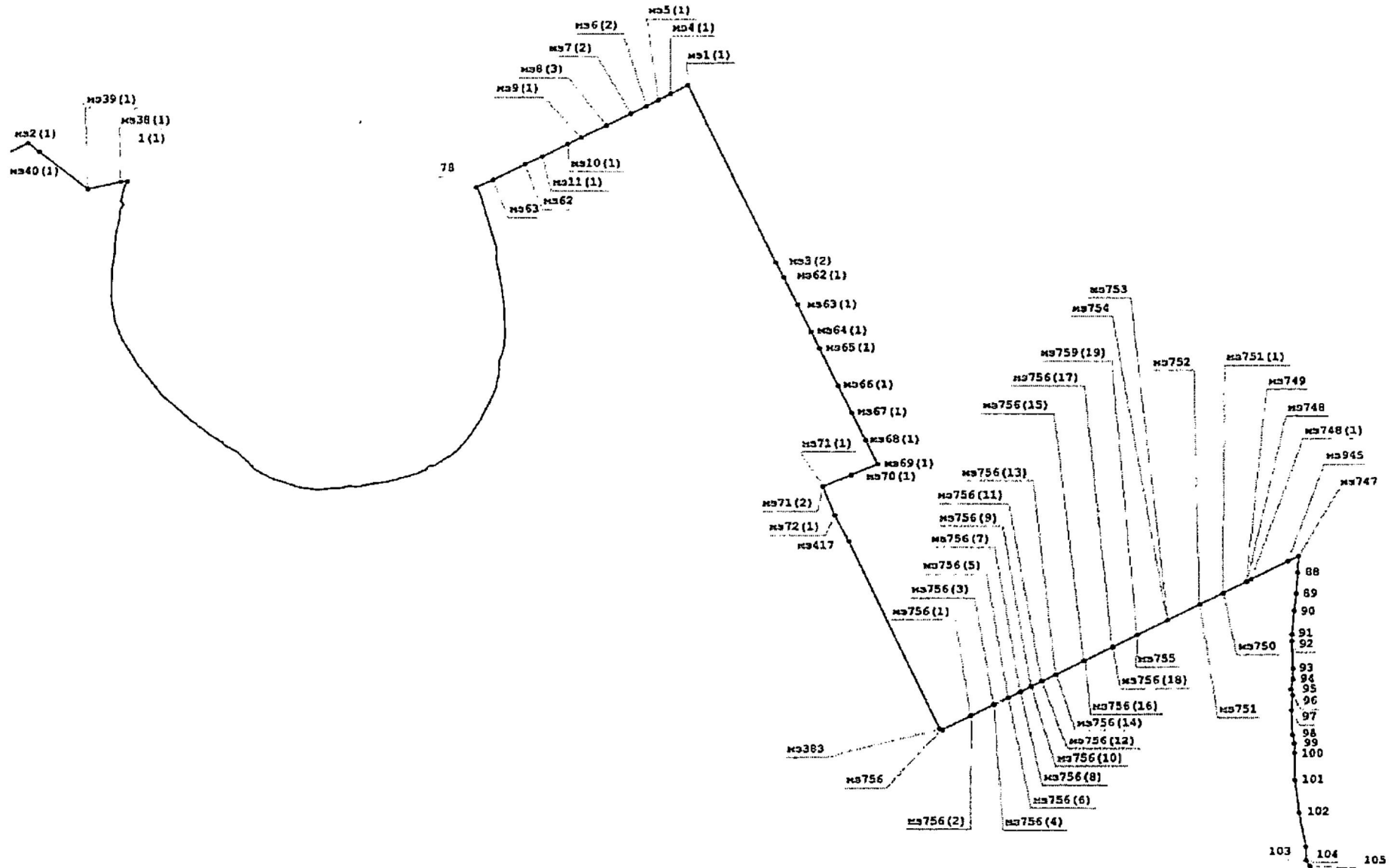

Лист 5

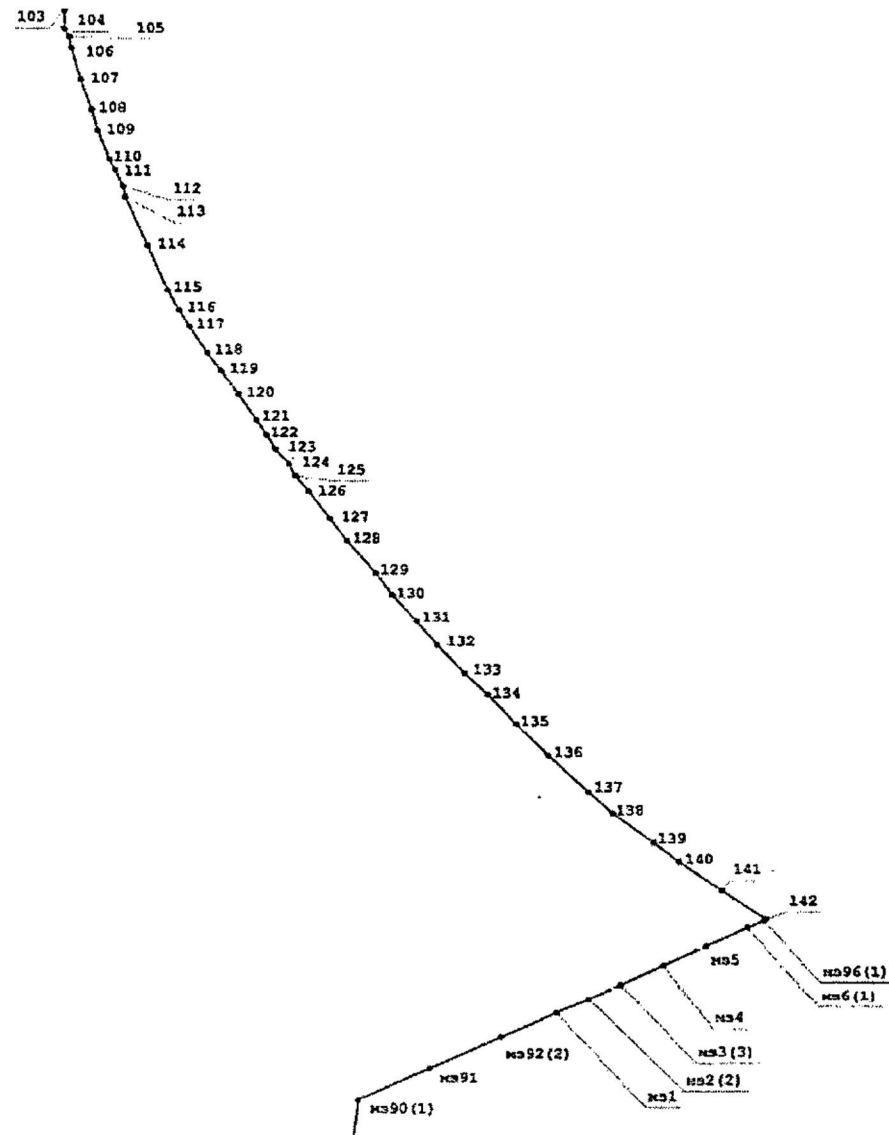

Лист 6

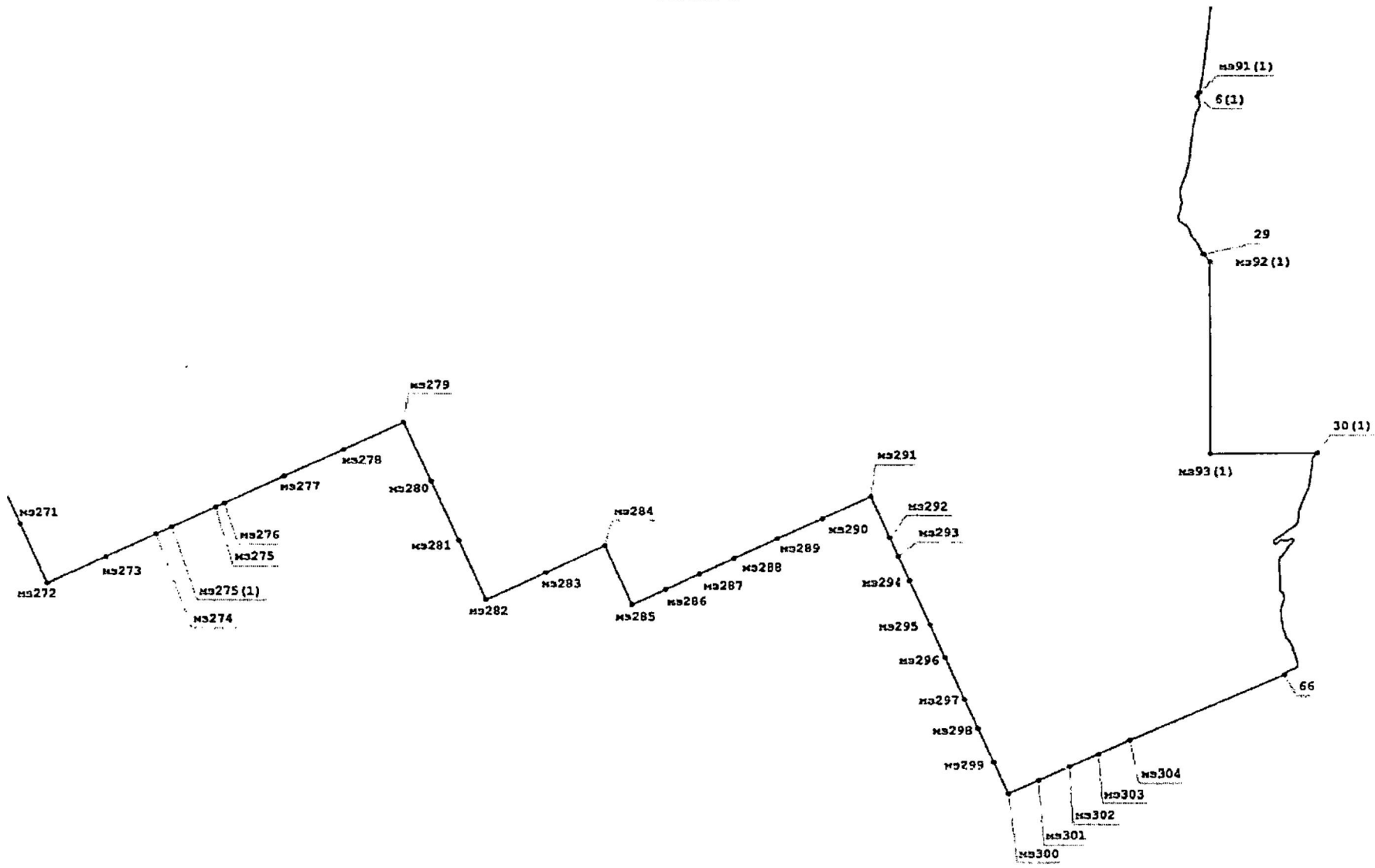

Лист 7

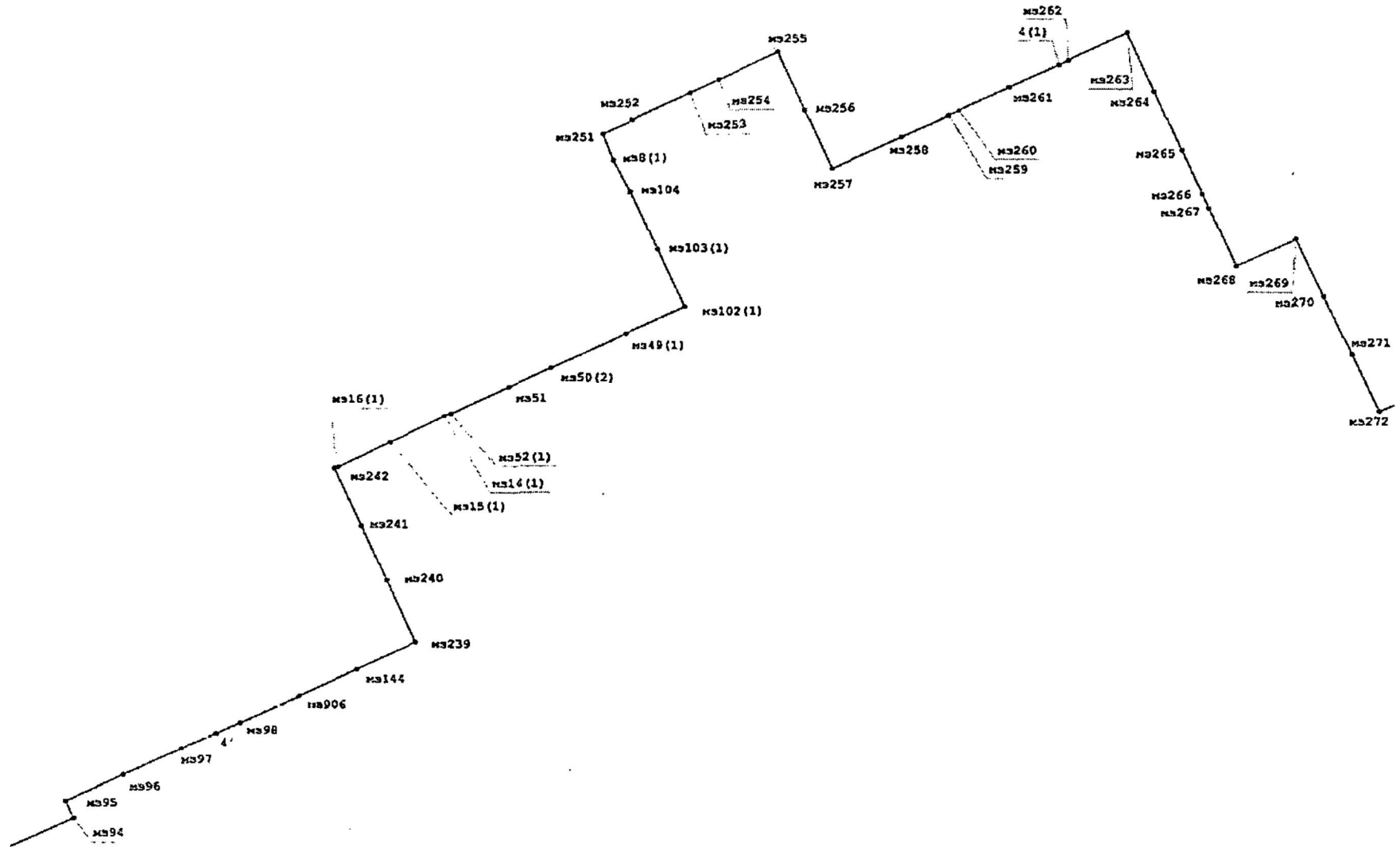

Лист 8

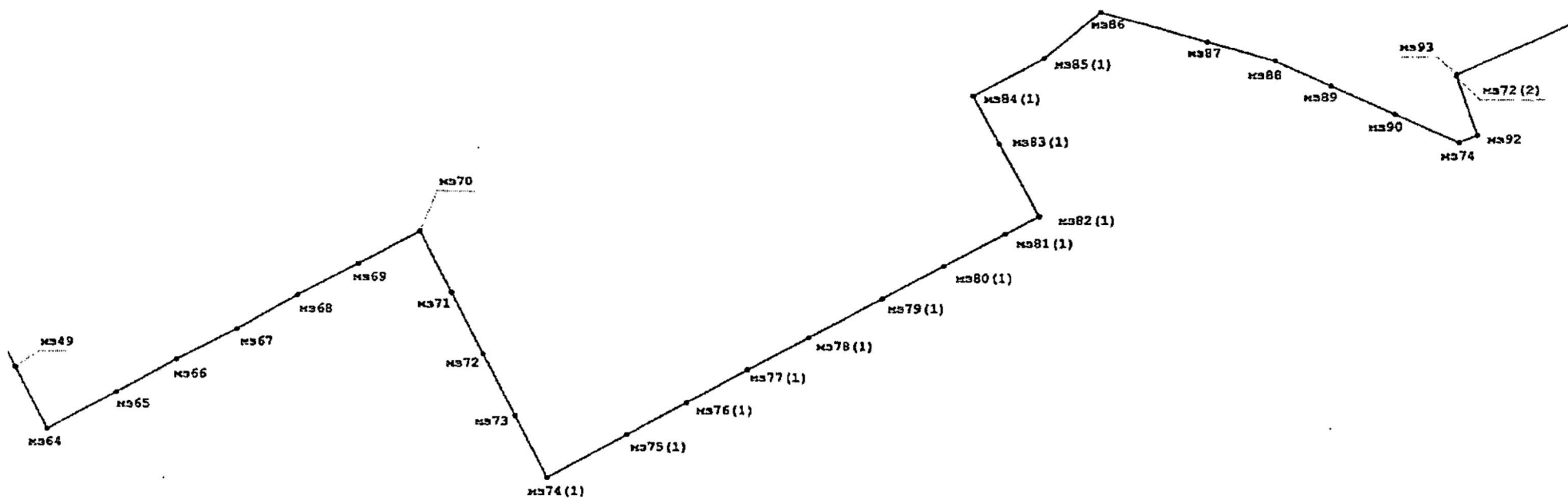

Лист 9

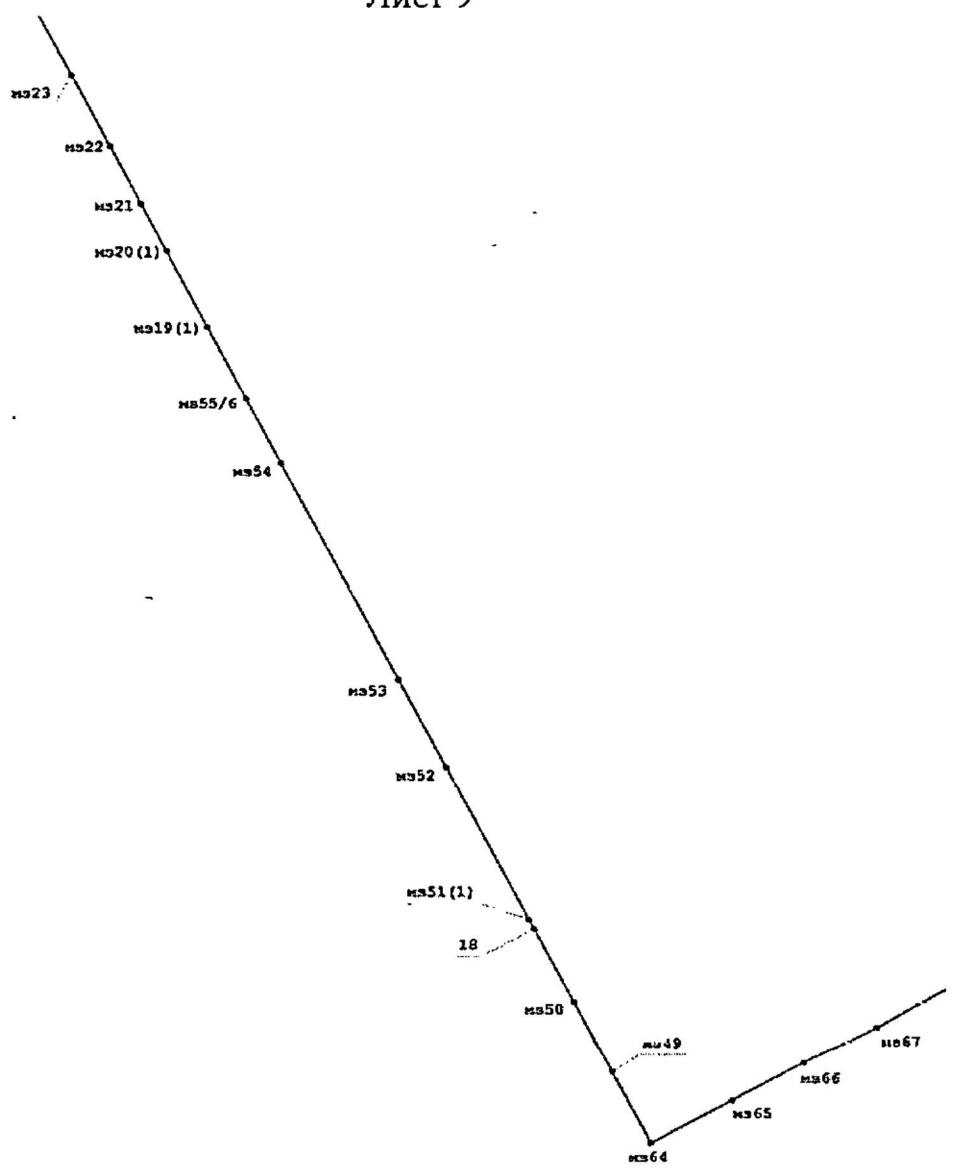

»;

2) таблицу «Геодезические данные» изложить в следующей редакции:

«ГЕОДЕЗИЧЕСКИЕ ДАННЫЕ:

От точки, координаты, м			До точки, координаты, м			Описание прохождения частей границ
№ точки	X	Y	№ точки	X	Y	
1	2	3	4	5	6	7
по смежеству с муниципальным образованием муниципальный округ город Славгород Алтайского края						
мз41	540895,51	1226650,57	мз42	541371,52	1227529,53	по пашне, пересекая лесополосы
мз42	541371,52	1227529,53	мз43	541846,47	1228410,42	
мз43	541846,47	1228410,42	мз44	542320,42	1229291,44	
мз44	542320,42	1229291,44	мз45	542666,41	1229934,40	
мз45	542666,41	1229934,40	мз50(1)	543145,31	1230812,31	
мз50(1)	543145,31	1230812,31	мз51(2)	543624,30	1231690,22	
мз51(2)	543624,30	1231690,22	мз5Г	543863,33	1232128,19	
мз5Г	543863,33	1232128,19	мз15	544242,28	1232830,15	с левой стороны лесополосы, пересекая пастбище
мз15	544242,28	1232830,15	мз15'	544338,23	1233006,09	по пашне, с левой стороны лесополосы
мз15'	544338,23	1233006,09	мз16	544433,30	1233183,15	
мз16	544433,30	1233183,15	мз17	544722,36	1233721,04	
мз17	544722,36	1233721,04	мз18	544194,28	1234006,09	по пашне, пере- секая автодорогу, далее – с правой стороны лесополосы
мз18	544194,28	1234006,09	мз19	543842,36	1234196,09	
мз19	543842,36	1234196,09	мз20	543489,34	1234386,01	
мз20	543489,34	1234386,01	мз21(1)	542960,38	1234672,07	
мз21(1)	542960,38	1234672,07	мз22(1)	543433,36	1235554,02	
мз22(1)	543433,36	1235554,02	мз23(1)	543808,30	1236259,97	
мз23(1)	543808,30	1236259,97	мз24(1)	544276,46	1237144,92	
мз24(1)	544276,46	1237144,92	мз25(1)	544547,36	1237656,81	между кормовыми угодьями, пересекая лесополосы
мз25(1)	544547,36	1237656,81	мз26	544931,32	1238358,78	между кормовыми угодьями, пересекая лесополосы
мз26	544931,32	1238358,78	30	544962,64	1238406,16	
30	544962,64	1238406,16	мз27	545232,32	1238921,82	с правой стороны лесополосы по пастбищу
мз27	545232,32	1238921,82	1	545293,01	1239041,34	
1	545293,01	1239041,34	2	544831,96	1239310,41	по правому берегу озера Большого Ярового
2	544831,96	1239310,41	3	544228,32	1239718,25	
3	544228,32	1239718,25	4	543992,83	1239954,41	
4	543992,83	1239954,41	5	543644,28	1240338,17	
5	543644,28	1240338,17	6	543288,83	1240836,11	
6	543288,83	1240836,11	7	542756,23	1241824,99	
7	542756,23	1241824,99	8	542364,80	1242887,71	
8	542364,80	1242887,71	9	542260,02	1243253,74	
9	542260,02	1243253,74	10	542200,47	1243690,30	
10	542200,47	1243690,30	11	542207,09	1244037,57	
11	542207,09	1244037,57	12	542355,95	1244851,16	
12	542355,95	1244851,16	13	542656,88	1245522,54	

1	2	3	4	5	6	7
13	542656,88	1245522,54	мз100	542460,39	1245642,79	по пастбищу, пересекая солончаки
мз100	542460,39	1245642,79	мз101	541501,93	1246151,55	
мз101	541501,93	1246151,55	мз103	540605,89	1246627,19	
мз103	540605,89	1246627,19	мз6	542293,38	1249805,44	между пашней и пастбищем, пересекая лесополосы
мз6	542293,38	1249805,44	мз7	542581,44	1249710,40	пересекает глиняный карьер, далее – по кормовым угольям
мз7	542581,44	1249710,40	мз8	543511,79	1249402,50	
мз8	543511,79	1249402,50	мз8(1)	543609,62	1249709,36	
мз8(1)	543609,62	1249709,36	мз8(2)	543610,53	1249712,22	
мз8(2)	543610,53	1249712,22	мз121	544125,79	1251270,89	между улучшенными сенокосами и пашней
мз121	544125,79	1251270,89	мз122	544899,74	1251014,73	с левой стороны лесополосы
мз122	544899,74	1251014,73	мз123	544921,95	1251006,40	
мз123	544921,95	1251006,40	мз124	545476,38	1250828,52	
мз124	545476,38	1250828,52	мз125	546038,59	1250651,69	
мз125	546038,59	1250651,69	мз125(1)	546146,45	1250615,69	
мз125(1)	546146,45	1250615,69	мз125(2)	546146,75	1250608,56	
мз125(2)	546146,75	1250608,56	мз125(3)	546458,14	1250511,68	
мз125(3)	546458,14	1250511,68	мз126	546964,31	1250342,72	
мз126	546964,31	1250342,72	мз127	547741,60	1250080,55	
мз127	547741,60	1250080,55	мз128	547756,86	1250107,15	
мз128	547756,86	1250107,15	мз129	547943,82	1250045,87	
мз129	547943,82	1250045,87	мз1(3)	548049,28	1250268,39	пересекает лесополосу
мз1(3)	548049,28	1250268,39	мз4а	548297,28	1250793,29	
мз4а	548297,28	1250793,29	мз4(3)	548726,35	1251696,30	по пашне, пересекая лесополосу
мз4(3)	548726,35	1251696,30	мз3(1)	549147,32	1252604,29	по пашне, пересекая лесополосы и полевые дороги
мз3(1)	549147,32	1252604,29	мз2	549567,36	1253510,30	
мз2	549567,36	1253510,30	мз2'	551381,26	1252674,19	между улучшен- ными сенокосами и пашней, далее с левой стороны лесополосы
мз2'	551381,26	1252674,19	мз937	552272,81	1252279,26	
мз937	552272,81	1252279,26	мз652	552859,25	1253503,71	между улучшенными сенокосами и пашней
мз652	552859,25	1253503,71	мз659	553556,33	1255011,19	
мз659	553556,33	1255011,19	мз659(1)	553814,16	1255569,42	
мз659(1)	553814,16	1255569,42	мз659(2)	553819,04	1255580,38	
мз659(2)	553819,04	1255580,38	мз939	553985,37	1255940,11	
мз939	553985,37	1255940,11	мз658	556090,32	1254961,05	между пашней и улучшенным сенокосом, далее с левой стороны водохранилища

1	2	3	4	5	6	7
мз658	556090,32	1254961,05	мз657	556645,29	1256186,08	между залежью и кормовыми угодьями
мз657	556645,29	1256186,08	мз651	558991,30	1255139,96	с левой стороны лесополосы
мз651	558991,30	1255139,96	7(1)	559185,76	1252830,29	с левой стороны автодороги
7(1)	559185,76	1252830,29	мз907	559262,19	1252847,01	пересекает автодорогу и далее по пашне
мз907	559262,19	1252847,01	мз113	560340,21	1252951,96	
мз113	560340,21	1252951,96	мз112	561199,17	1253025,90	по пашне, пересекая лесополосы
мз112	561199,17	1253025,90	мз906(1)	562753,14	1253175,77	
мз906(1)	562753,14	1253175,77	мз650	562665,21	1254071,83	с правой стороны автодороги
мз650	562665,21	1254071,83	мз695	562573,30	1255268,78	
мз695	562573,30	1255268,78	мз694	562482,30	1256264,81	
мз694	562482,30	1256264,81	мз693	562396,32	1257261,84	здесь канала
мз693	562396,32	1257261,84	мз692	562328,34	1257753,79	
мз692	562328,34	1257753,79	мз691	562110,46	1259339,83	по пастбищу
мз691	562110,46	1259339,83	мз690	563882,54	1260143,74	с левой стороны лесополосы, далее между пашней и пастбищем
мз690	563882,54	1260143,74	мз689	564299,00	1261058,00	между пашней и пастбищем, пересекая полевые дороги
мз689	564299,00	1261058,00	мз688	564511,87	1261536,93	
мз688	564511,87	1261536,93	мз688(1)	565201,17	1263030,49	
мз688(1)	565201,17	1263030,49	мз687	565550,75	1263781,67	
мз687	565550,75	1263781,67	мз687(1)	565610,42	1264013,47	
мз687(1)	565610,42	1264013,47	мз687(2)	565606,63	1264015,17	
мз687(2)	565606,63	1264015,17	мз687(3)	565763,35	1264604,92	
мз687(3)	565763,35	1264604,92	мз14	565776,73	1264659,64	
мз14	565776,73	1264659,64	мз14(1)	565846,15	1264924,95	
мз14(1)	565846,15	1264924,95	мз9	565968,84	1265393,64	
мз9	565968,84	1265393,64	мз8(2)	566016,80	1265564,72	
мз8(2)	566016,80	1265564,72	мз7(1)	566059,81	1265733,70	
мз7(1)	566059,81	1265733,70	мз684	566277,90	1266541,64	
мз684	566277,90	1266541,64	мз1(2)	566598,20	1267728,91	
мз1(2)	566598,20	1267728,91	мз12	566747,13	1268020,13	
мз12	566747,13	1268020,13	мз11	566882,42	1268318,64	
мз11	566882,42	1268318,64	мз10	567020,94	1268618,68	
мз10	567020,94	1268618,68	мз9(2)	567215,73	1269033,92	
мз9(2)	567215,73	1269033,92	мз79	567341,21	1269313,55	
мз79	567341,21	1269313,55	мз88(1)	567524,57	1269718,13	
мз88(1)	567524,57	1269718,13	мз99	567654,14	1269997,07	
мз99	567654,14	1269997,07	мз5(2)	568042,06	1270815,39	
мз5(2)	568042,06	1270815,39	мз4(2)	568465,16	1271721,66	
мз4(2)	568465,16	1271721,66	мз2(1)	568887,86	1272627,54	по пашне, пересекая полевую дорогу, далее - по залежи

1	2	3	4	5	6	7
мз2(1)	568887,86	1272627,54	мз40(1)	568749,39	1272811,51	по пастбищу, пересекая полевые дороги
мз40(1)	568749,39	1272811,51	мз39(1)	568144,14	1273609,08	
мз39(1)	568144,14	1273609,08	мз38(1)	568267,57	1274152,66	по пастбищу
мз38(1)	568267,57	1274152,66	1(1)	568276,97	1274263,15	
1(1)	568276,97	1274263,15	78	568178,13	1279971,17	с правой стороны озера Малого Ярового
78	568178,13	568178,13	мз63	568297,54	568297,54	по пастбищу, пересекая полевую дорогу
мз63	568297,54	568297,54	мз62	568674,04	568674,04	по пастбищу, далее – по пашне, пересекая лесополосы
мз62	568674,04	568674,04	мз11(1)	568684,07	568684,07	
мз11(1)	568684,07	568684,07	мз10(1)	568886,55	568886,55	
мз10(1)	568886,55	568886,55	мз9(1)	568992,49	568992,49	
мз9(1)	568992,49	568992,49	мз8(3)	569192,92	569192,92	
мз8(3)	569192,92	569192,92	мз7(2)	569388,55	569388,55	по орошаемой пашне, пересекая лесополосы
мз7(2)	569388,55	569388,55	мз6(2)	569511,12	569511,12	
мз6(2)	569511,12	569511,12	мз5(1)	569609,79	569609,79	
мз5(1)	569609,79	569609,79	мз4(1)	569708,05	569708,05	
мз4(1)	569708,05	569708,05	мз1(1)	569850,50	569850,50	
мз1(1)	569850,50	569850,50	мз3(2)	566933,23	566933,23	с правой стороны лесополосы
мз3(2)	566933,23	566933,23	мз62(1)	566685,76	566685,76	пересекает автодорогу, далее – с правой стороны лесополосы
мз62(1)	566685,76	566685,76	мз63(1)	566236,79	566236,79	с правой стороны лесополосы, пересекая полевую дорогу
мз63(1)	566236,79	566236,79	мз64(1)	565788,02	565788,02	
мз64(1)	565788,02	565788,02	мз65(1)	565512,13	565512,13	
мз65(1)	565512,13	565512,13	мз66(1)	564890,16	564890,16	
мз66(1)	564890,16	564890,16	мз67(1)	564441,69	564441,69	
мз67(1)	564441,69	564441,69	мз68(1)	563993,11	563993,11	
мз68(1)	563993,11	563993,11	мз69(1)	563571,34	563571,34	
мз69(1)	563571,34	563571,34	мз70(1)	563387,78	563387,78	вдоль полевой дороги
мз70(1)	563387,78	563387,78	мз71(1)	563233,79	1285646,27	
мз71(1)	563233,79	1285646,27	мз71(2)	563229,25	1285635,24	по пашне, пересекая полевую дорогу
мз71(2)	563229,25	1285635,24	мз72(1)	562755,43	562755,43	
мз72(1)	562755,43	562755,43	мз417	562322,00	562322,00	по пашне, пересекая полевую дорогу
мз417	562322,00	562322,00	мз383	559245,44	559245,44	
мз383	559245,44	559245,44	мз756	559232,89	1287575,69	по пашне, пересекая лесополосы и полевые дороги
мз756	559232,89	1287575,69	мз756(1)	559459,57	1288032,55	
мз756(1)	559459,57	1288032,55	мз756(2)	559464,77	1288043,36	
мз756(2)	559464,77	1288043,36	мз756(3)	559643,84	1288404,47	
мз756(3)	559643,84	1288404,47	мз756(4)	559647,82	1288412,54	
мз756(4)	559647,82	1288412,54	мз756(5)	559759,80	1288639,00	
мз756(5)	559759,80	1288639,00	мз756(6)	559763,64	1288647,14	
мз756(6)	559763,64	1288647,14	мз756(7)	559857,38	1288835,61	
мз756(7)	559857,38	1288835,61	мз756(8)	559861,25	1288843,73	

1	2	3	4	5	6	7
мз756(8)	559861,25	1288843,73	мз756(9)	559943,80	1289010,00	по пашне, пересекая лесополосы и полевые дороги
мз756(9)	559943,80	1289010,00	мз756(10)	559947,67	1289018,13	
мз756(10)	559947,67	1289018,13	мз756(11)	560028,61	1289181,23	
мз756(11)	560028,61	1289181,23	мз756(12)	560032,76	1289189,21	
мз756(12)	560032,76	1289189,21	мз756(13)	560141,05	1289408,48	
мз756(13)	560141,05	1289408,48	мз756(14)	560147,58	1289421,99	
мз756(14)	560147,58	1289421,99	мз756(15)	560367,88	1289866,32	
мз756(15)	560367,88	1289866,32	мз756(16)	560374,30	1289879,87	
мз756(16)	560374,30	1289879,87	мз756(17)	560595,55	1290325,75	
мз756(17)	560595,55	1290325,75	мз756(18)	560602,26	1290339,16	
мз756(18)	560602,26	1290339,16	мз756(19)	560795,25	1290727,40	
мз756(19)	560795,25	1290727,40	мз755	560801,87	1290740,87	
мз755	560801,87	1290740,87	мз754	561034,06	1291211,07	
мз754	561034,06	1291211,07	мз753	561040,56	1291224,59	
мз753	561040,56	1291224,59	мз752	561289,14	1291726,06	
мз752	561289,14	1291726,06	мз751	561293,22	1291734,08	
мз751	561293,22	1291734,08	мз751(1)	561477,56	1292105,37	
мз751(1)	561477,56	1292105,37	мз750	561481,66	1292113,38	
мз750	561481,66	1292113,38	мз749	561663,36	1292479,88	
мз749	561663,36	1292479,88	мз748	561670,02	1292489,96	
мз748	561670,02	1292489,96	мз748(1)	561705,06	1292560,35	
мз748(1)	561705,06	1292560,35	мз945	561999,09	1293150,31	
мз945	561999,09	1293150,31	мз747	562084,14	1293325,40	
по смежеству с муниципальным образованием Благовещенский поссовет Благовещенского района Алтайского края						
мз747	562084,14	1293325,40	88	561813,04	1293308,96	по пойменной части, с правой стороны берега озера Малого Ярового
88	561813,04	1293308,96	89	561465,92	1293284,75	
89	561465,92	1293284,75	90	561187,42	1293248,42	
90	561187,42	1293248,42	91	560797,92	1293210,08	
91	560797,92	1293210,08	92	560688,94	1293208,06	
92	560688,94	1293208,06	93	560238,90	1293226,23	
93	560238,90	1293226,23	94	560057,27	1293222,19	
94	560057,27	1293222,19	95	559893,80	1293191,92	
95	559893,80	1293191,92	96	559798,95	1293218,15	
96	559798,95	1293218,15	97	559542,64	1293197,98	
97	559542,64	1293197,98	98	559141,04	1293212,10	
98	559141,04	1293212,10	99	558969,50	1293242,37	
99	558969,50	1293242,37	100	558818,14	1293248,42	
100	558818,14	1293248,42	101	558366,08	1293248,42	
101	558366,08	1293248,42	102	557819,17	1293315,01	
102	557819,17	1293315,01	103	557250,06	1293421,97	
103	557250,06	1293421,97	104	557020,00	1293426,00	
104	557020,00	1293426,00	105	556917,07	1293488,55	
105	556917,07	1293488,55	106	556771,77	1293516,80	
106	556771,77	1293516,80	107	556362,09	1293629,80	
107	556362,09	1293629,80	108	555978,64	1293775,09	
108	555978,64	1293775,09	109	555708,22	1293853,79	
109	555708,22	1293853,79	110	555338,90	1294003,11	
110	555338,90	1294003,11	111	555201,67	1294073,75	

1	2	3	4	5	6	7	
111	555201,67	1294073,75	112	554993,80	1294180,69	по пойменной части, с правой стороны берега озера Малого Ярового	
112	554993,80	1294180,69	113	554864,64	1294206,92		
113	554864,64	1294206,92	114	554239,03	1294493,47		
114	554239,03	1294493,47	115	553665,88	1294745,70		
115	553665,88	1294745,70	116	553407,56	1294890,99		
116	553407,56	1294890,99	117	553197,67	1295024,17		
117	553197,67	1295024,17	118	552858,63	1295246,14		
118	552858,63	1295246,14	119	552628,56	1295419,67		
119	552628,56	1295419,67	120	552325,84	1295647,70		
120	552325,84	1295647,70	121	551994,87	1295875,72		
121	551994,87	1295875,72	122	551797,10	1296006,88		
122	551797,10	1296006,88	123	551613,45	1296121,90		
123	551613,45	1296121,90	124	551429,80	1296289,39		
124	551429,80	1296289,39	125	551274,41	1296376,16		
125	551274,41	1296376,16	126	551072,59	1296547,68		
126	551072,59	1296547,68	127	550721,44	1296822,11		
127	550721,44	1296822,11	128	550432,85	1297040,04		
128	550432,85	1297040,04	129	550019,13	1297411,33		
129	550019,13	1297411,33	130	549734,58	1297623,22		
130	549734,58	1297623,22	131	549399,57	1297931,96		
131	549399,57	1297931,96	132	549096,85	1298194,28		
132	549096,85	1298194,28	133	548731,57	1298539,34		
133	548731,57	1298539,34	134	548459,13	1298833,95		
134	548459,13	1298833,95	135	548081,74	1299191,12		
135	548081,74	1299191,12	136	547684,17	1299600,75		
136	547684,17	1299600,75	137	547215,96	1300109,26		
137	547215,96	1300109,26	138	546941,50	1300413,96		
138	546941,50	1300413,96	139	546569,15	1300932,62		
139	546569,15	1300932,62	140	546325,97	1301249,37		
140	546325,97	1301249,37	141	561813,04	1293308,96		
141	545950,60	1301790,16	142	545581,00	1302345,50		
по смежеству с муниципальным образованием Яготинский сельсовет Благовещенского района Алтайского края							
142	545581,00	1302345,50	мз96(1)	545561,71	1302324,68		по пастбищу
мз96(1)	545561,71	1302324,68	мз6(1)	545472,40	1302113,67		
мз6(1)	545472,40	1302113,67	мз5	545237,69	1301598,62		по пашне, пересекая лесополосу
мз5	545237,69	1301598,62	мз4	544982,62	1301053,01		
мз4	544982,62	1301053,01	мз3(3)	544729,62	1300510,45		
мз3(3)	544729,62	1300510,45	мз2(2)	544536,94	1300104,42		
мз2(2)	544536,94	1300104,42	мз1	544346,54	1299697,45		
мз1	544346,54	1299697,45	мз92(2)	544034,48	1298997,34	между кормовыми угодьями и пашней	
мз92(2)	544034,48	1298997,34	мз91	543617,45	1298088,25		
мз91	543617,45	1298088,25	мз90(1)	543210,38	1297177,15	по пастбищу, далее по заболоченному пастбищу	
мз90(1)	543210,38	1297177,15	мз91(1)	541548,15	1296958,65		
мз91(1)	541548,15	1296958,65	6(1)	541493,59	1296930,54		
6(1)	541493,59	1296930,54	29	539084,98	1297022,09		
29	539084,98	1297022,09	мз92(1)	538970,03	1297122,16		

1	2	3	4	5	6	7
мз92(1)	538970,03	1297122,16	мз93(1)	536009,68	1297132,06	по заболоченной местности, пересекая автодорогу, затем озеро
мз93(1)	536009,68	1297132,06	30(1)	536022,81	1298725,35	по заболоченной местности
30(1)	536022,81	1298725,35	66	532607,84	1298230,09	по акватории озера Баужансор
66	532607,84	1298230,09	мз304	531602,67	1295915,15	по заболоченной местности, далее по пастбищу, пересекая полевые дороги
по смежеству с муниципальным образованием муниципальный округ Кулундинский район Алтайского края						
мз304	531602,67	1295915,15	мз303	531387,20	1295443,20	с левой стороны лесополосы
мз303	531387,20	1295443,20	мз302	531187,69	1295007,01	
мз302	531187,69	1295007,01	мз301	530972,54	1294540,56	
мз301	530972,54	1294540,56	мз300	530765,93	1294085,22	
мз300	530765,93	1294085,22	мз299	531248,85	1293864,02	
мз299	531248,85	1293864,02	мз298	531769,82	1293625,80	
мз298	531769,82	1293625,80	мз297	532214,82	1293422,41	
мз297	532214,82	1293422,41	мз296	532856,72	1293129,01	
мз296	532856,72	1293129,01	мз295	533357,98	1292899,91	
мз295	533357,98	1292899,91	мз294	534032,85	1292591,01	
мз294	534032,85	1292591,01	мз293	534404,04	1292420,39	
мз293	534404,04	1292420,39	мз292	534694,38	1292289,49	по пашне
мз292	534694,38	1292289,49	мз291	535326,38	1292001,01	по пашне, пересекая лесополосы
мз291	535326,38	1292001,01	мз290	534986,96	1291264,68	
мз290	534986,96	1291264,68	мз289	534674,11	1290582,90	
мз289	534674,11	1290582,90	мз288	534374,49	1289930,64	
мз288	534374,49	1289930,64	мз287	534130,63	1289398,20	
мз287	534130,63	1289398,20	мз286	533892,46	1288879,24	
мз286	533892,46	1288879,24	мз285	533658,37	1288369,09	с левой стороны лесополосы
мз285	533658,37	1288369,09	мз284	534560,93	1287956,03	по пашне, пересекая лесополосы
мз284	534560,93	1287956,03	мз283	534140,03	1287056,15	с левой стороны лесополосы и далее пересекает автодорогу
мз283	534140,03	1287056,15	мз282	533723,35	1286133,87	с левой стороны лесополосы и далее пересекает автодорогу
мз282	533723,35	1286133,87	мз281	534631,39	1285715,39	
мз281	534631,39	1285715,39	мз280	535539,32	1285296,92	с левой стороны автодороги, пересекая грунтовую дорогу
мз280	535539,32	1285296,92	мз279	536450,12	1284876,49	
мз279	536450,12	1284876,49	мз278	536030,32	1283962,88	пересекает грунтовую дорогу, далее с правой стороны автодороги
мз278	536030,32	1283962,88	мз277	535615,15	1283059,78	
мз277	535615,15	1283059,78	мз276	535197,95	1282150,53	пересекает грунтовую дорогу, далее с правой стороны автодороги
мз276	535197,95	1282150,53	мз275	535135,67	1282015,15	
мз275	535135,67	1282015,15	мз275(1)	534828,70	1281344,88	
мз275(1)	534828,70	1281344,88	мз274	534719,06	1281105,48	

1	2	3	4	5	6	7
мз274	534719,06	1281105,48	мз273	534363,99	1280333,21	по пашне, пересекая лесополосы и полевые дороги
мз273	534363,99	1280333,21	мз272	533953,64	1279421,22	
мз272	533953,64	1279421,22	мз271	534854,69	1279008,80	по пашне
мз271	534854,69	1279008,80	мз270	535761,66	1278588,05	
мз270	535761,66	1278588,05	мз269	536667,69	1278165,62	
мз269	536667,69	1278165,62	мз268	536251,98	1277255,75	с левой стороны автодороги
мз268	536251,98	1277255,75	мз267	537155,44	1276843,97	по пашне
мз267	537155,44	1276843,97	мз266	537374,93	1276744,69	
мз266	537374,93	1276744,69	760,86	538067,44	1276429,52	между пашней и пастбищем
мз265	538067,44	1276429,52	1006,89	538983,98	1276012,66	по пастбищу, местами заболоченному
мз264	538983,98	1276012,66	998,29	539893,02	1275600,07	по пашне
мз263	539893,02	1275600,07	987,86	539481,26	1274702,12	по пашне, пересекая лесополосы
мз262	539481,26	1274702,12	154,11	539416,84	1274562,12	
4(1)	539416,84	1274562,12	846,08	539063,17	1273793,51	
мз261	539063,17	1273793,51	850,19	538708,49	1273020,84	
мз260	538708,49	1273020,84	171,71	538637,35	1272864,56	
мз259	538637,35	1272864,56	мз258	538297,94	1272118,77	
мз258	538297,94	1272118,77	мз257	537809,93	1271053,85	
мз257	537809,93	1271053,85	мз256	538712,88	1270637,89	по пашне, с левой стороны лесополосы
мз256	538712,88	1270637,89	мз255	539621,36	1270218,81	
мз255	539621,36	1270218,81	мз254	539200,98	1269305,66	
мз254	539200,98	1269305,66	мз253	538994,61	1268856,65	по пашне, пересекая полевые дороги и лесополосы
мз253	538994,61	1268856,65	мз252	538575,52	1267942,87	
мз252	538575,52	1267942,87	мз251	538369,22	1267492,77	по пашне, с правой стороны лесополосы
мз251	538369,22	1267492,77	мз8(1)	537954,27	1267650,32	
мз8(1)	537954,27	1267650,32	мз104	537454,28	1267913,68	по пашне, с правой стороны лесополосы
мз104	537454,28	1267913,68	мз103(1)	536548,16	1268330,80	
мз103(1)	536548,16	1268330,80	мз102(1)	535640,27	1268749,46	по пашне, пересекая лесополосы
мз102(1)	535640,27	1268749,46	мз49(1)	535225,57	1267839,68	
мз49(1)	535225,57	1267839,68	мз50(2)	534692,16	1266671,24	
мз50(2)	534692,16	1266671,24	мз51	534391,32	1266017,24	
мз51	534391,32	1266017,24	мз52(1)	533973,16	1265108,95	
мз52(1)	533973,16	1265108,95	мз14(1)	533938,75	1265005,28	
мз14(1)	533938,75	1265005,28	мз15(1)	533538,31	1264168,21	
мз15(1)	533538,31	1264168,21	мз16(1)	533150,28	1263350,17	по пашне
мз16(1)	533150,28	1263350,17	мз242	533133,76	1263288,02	
мз242	533133,76	1263288,02	мз241	532227,27	1263711,14	по пашне
мз241	532227,27	1263711,14	мз240	531386,33	1264094,35	
мз240	531386,33	1264094,35	мз239	530409,66	1264532,56	
мз239	530409,66	1264532,56	мз144	529991,99	1263623,26	по пашне, пересекая лесополосы
мз144	529991,99	1263623,26	мз906	529566,48	1262707,32	
мз906	529566,48	1262707,32	мз98	529155,95	1261794,86	
мз98	529155,95	1261794,86	4'	528985,45	1261420,20	

1	2	3	4	5	6	7
4'	528985,45	1261420,20	мз97	528741,56	1260884,29	по пашне, пересекая лесополосы
мз97	528741,56	1260884,29	мз96	528325,98	1259974,35	
мз96	528325,98	1259974,35	мз95	527911,70	1259063,98	
мз95	527911,70	1259063,98	мз94	527640,44	1259188,15	
мз94	527640,44	1259188,15	мз93	526771,61	1257265,27	по пашне, пересекая лесополосы и автодорогу Змеиногоorsk – Рубцовск – Волчиха – Михайловское – Кулунда – Бурла – граница Новосибирской области
мз93	526771,61	1257265,27	мз72(2)	526744,86	1257262,20	с правой стороны автодороги Змеиногоorsk – Рубцовск – Волчиха – Михайловское – Кулунда – Бурла – граница Новосибирской области
мз72(2)	526744,86	1257262,20	мз92	525884,96	1257553,45	пересекает полосу отчуждения железной дороги
мз92	525884,96	1257553,45	мз74	525779,01	1257302,11	с правой стороны лесополосы, пересекая линию электропередачи
мз74	525779,01	1257302,11	мз90	526186,47	1256398,85	по пашне, пересе- кая лесополосы, далее – по кормо- вым угодьям
мз90	526186,47	1256398,85	мз89	526596,95	1255491,62	по болоту, пересекая озеро Малые Табуны
мз89	526596,95	1255491,62	мз88	526956,94	1254693,17	
мз88	526956,94	1254693,17	мз87	527223,37	1253727,52	
мз87	527223,37	1253727,52	мз86	527644,01	1252203,50	по пашне, пересекая полевые дороги, далее – по пашне
мз86	527644,01	1252203,50	мз85(1)	526964,14	1251396,40	между лесополосами
мз85(1)	526964,14	1251396,40	мз84(1)	526417,68	1250382,87	
мз84(1)	526417,68	1250382,87	мз83(1)	525720,67	1250762,10	по пашне, пересекая лесополосы
мз83(1)	525720,67	1250762,10	мз82(1)	524665,64	1251336,74	
мз82(1)	524665,64	1251336,74	мз81(1)	524406,48	1250854,57	
мз81(1)	524406,48	1250854,57	мз80(1)	523933,25	1249973,88	
мз80(1)	523933,25	1249973,88	мз79(1)	523456,11	1249092,66	
мз79(1)	523456,11	1249092,66	мз78(1)	522881,94	1248036,02	

1	2	3	4	5	6	7
мз78(1)	522881,94	1248036,02	мз77(1)	522405,40	1247156,70	по пашне, пересекая лесополосы
мз77(1)	522405,40	1247156,70	мз76(1)	521926,99	1246274,72	
мз76(1)	521926,99	1246274,72	мз75(1)	521457,43	1245406,15	
мз75(1)	521457,43	1245406,15	мз74(1)	520837,49	1244256,29	
мз74(1)	520837,49	1244256,29	мз73	521727,43	1243799,68	по пашне, с правой стороны лесополосы
мз73	521727,43	1243799,68	мз72	522618,99	1243339,43	
мз72	522618,99	1243339,43	мз71	523512,27	1242879,94	
мз71	523512,27	1242879,94	мз70	524405,43	1242420,15	
мз70	524405,43	1242420,15	мз69	523929,11	1241535,04	по пашне, пересекая лесополосы
мз69	523929,11	1241535,04	мз68	523464,44	1240670,37	
мз68	523464,44	1240670,37	мз67	522961,47	1239787,63	
мз67	522961,47	1239787,63	мз66	522513,74	1238906,11	
мз66	522513,74	1238906,11	мз65	522038,93	1238025,88	
мз65	522038,93	1238025,88	мз64	521503,33	1237032,54	
по смежеству с территорией Республики Казахстан						
мз64	521503,33	1237032,54	мз49	522391,53	1236565,47	по пашне
мз49	522391,53	1236565,47	мз50	523278,55	1236099,52	
мз50	523278,55	1236099,52	18	524194,78	1235615,69	
18	524194,78	1235615,69	мз51(1)	524310,48	1235554,59	по пастбищу, пересекая озеро Бура
мз51(1)	524310,48	1235554,59	мз52	526196,44	1234553,71	по пашне, пересекая автодорогу
мз52	526196,44	1234553,71	мз53	527279,33	1233974,79	
мз53	527279,33	1233974,79	мз54	529971,24	1232533,96	
мз54	529971,24	1232533,96	мз55/6	530773,19	1232112,01	
мз55/6	530773,19	1232112,01	мз19(1)	531654,10	1231637,07	по пашне
мз19(1)	531654,10	1231637,07	мз20(1)	532592,04	1231131,13	
мз20(1)	532592,04	1231131,13	мз21	533170,27	1230820,23	
мз21	533170,27	1230820,23	мз22	533884,03	1230436,25	
мз22	533884,03	1230436,25	мз23	534763,95	1229962,33	по пастбищу
мз23	534763,95	1229962,33	мз24	535846,92	1229378,39	
мз24	535846,92	1229378,39	мз25	536512,81	1229019,43	по пашне
мз25	536512,81	1229019,43	мз25(1)	536585,57	1228980,43	
мз25(1)	536585,57	1228980,43	мз37	537165,79	1228669,43	
мз37	537165,79	1228669,43	мз38	538045,71	1228195,51	
мз38	538045,71	1228195,51	мз39	539317,64	1227503,55	с левой стороны лесополосы».
мз39	539317,64	1227503,55	мз40	540196,59	1227026,54	
мз40	540196,59	1227026,54	мз41	540895,51	1226650,57	

Статья 2

Настоящий Закон вступает в силу со дня его официального опубликования.

Губернатор Алтайского края

г. Барнаул
8 мая 2026 года
№ 35-ЗС



В.П. Томенко