



ЧАВАШ РЕСПУБЛИКИН КУЛЬТУРА,
НАЦИОНАЛЬНОСЕН ЁСЕСЕН ТАТА
АРХИВ ЁСЕН МИНИСТЕРСТВИ

МИНИСТЕРСТВО КУЛЬТУРЫ,
ПО ДЕЛАМ НАЦИОНАЛЬНОСТЕЙ И
АРХИВНОГО ДЕЛА ЧУВАШСКОЙ РЕСПУБЛИКИ

ПРИКАЗ
16.04.2026 01-05/181 №
Шупашкар хули

ПРИКАЗ
16.04.2026 № 01-05/181
г. Чебоксары

Об утверждении границ территории объекта культурного наследия (памятника истории и культуры) федерального значения «Городище «Пичке сарче», расположенного по адресу: Чувашская Республика, Красночетайский муниципальный округ, д. Тиханкино

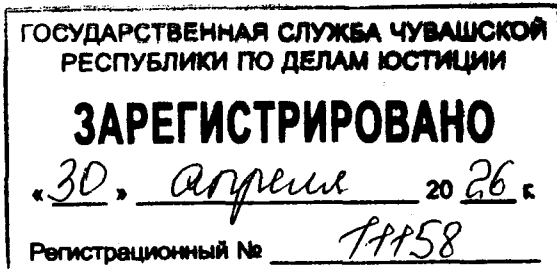

В соответствии с Федеральным законом от 25 июня 2002 г. № 73-ФЗ «Об объектах культурного наследия (памятниках истории и культуры) народов Российской Федерации», Законом Чувашской Республики от 12 апреля 2005 г. № 10 «Об объектах культурного наследия (памятниках истории и культуры) в Чувашской Республике», постановлением Кабинета Министров Чувашской Республики от 4 июня 2012 г. № 216 «Вопросы Министерства культуры, по делам национальностей и архивного дела Чувашской Республики» п р и к а з ы в а ю:

1. Утвердить прилагаемые границы территории объекта культурного наследия (памятника истории и культуры) федерального значения «Городище «Пичке сарче», расположенного по адресу: Чувашская Республика, Красночетайский муниципальный округ, д. Тиханкино, принятого на государственную охрану постановлением Совета Министров Чувашской АССР от 25 февраля 1974 г. № 128 «Об утверждении списков памятников истории и культуры Чувашской АССР, подлежащих государственной охране».

2. Контроль за исполнением настоящего приказа возложить на первого заместителя министра культуры, по делам национальностей и архивного дела Чувашской Республики, курирующего соответствующее направление деятельности.

3. Настоящий приказ вступает в силу через десять дней после дня его официального опубликования.

Министр

С.А. Каликова

Утверждены
приказом Министерства культуры,
по делам национальностей и архивного дела
Чувашской Республики
от 16.04.2026 № 01-05/181

**Границы
территории объекта культурного наследия (памятника истории и культуры)
федерального значения «Городище «Пичке сарче», расположенного по адресу:
Чувашская Республика, Красночетайский муниципальный округ,
д. Тиханкино**

Схема границ территории объекта культурного наследия (памятника истории и культуры) федерального значения «Городище «Пичке сарче», расположенного по адресу: Чувашская Республика, Красночетайский муниципальный округ, д. Тиханкино (далее - объект культурного наследия):

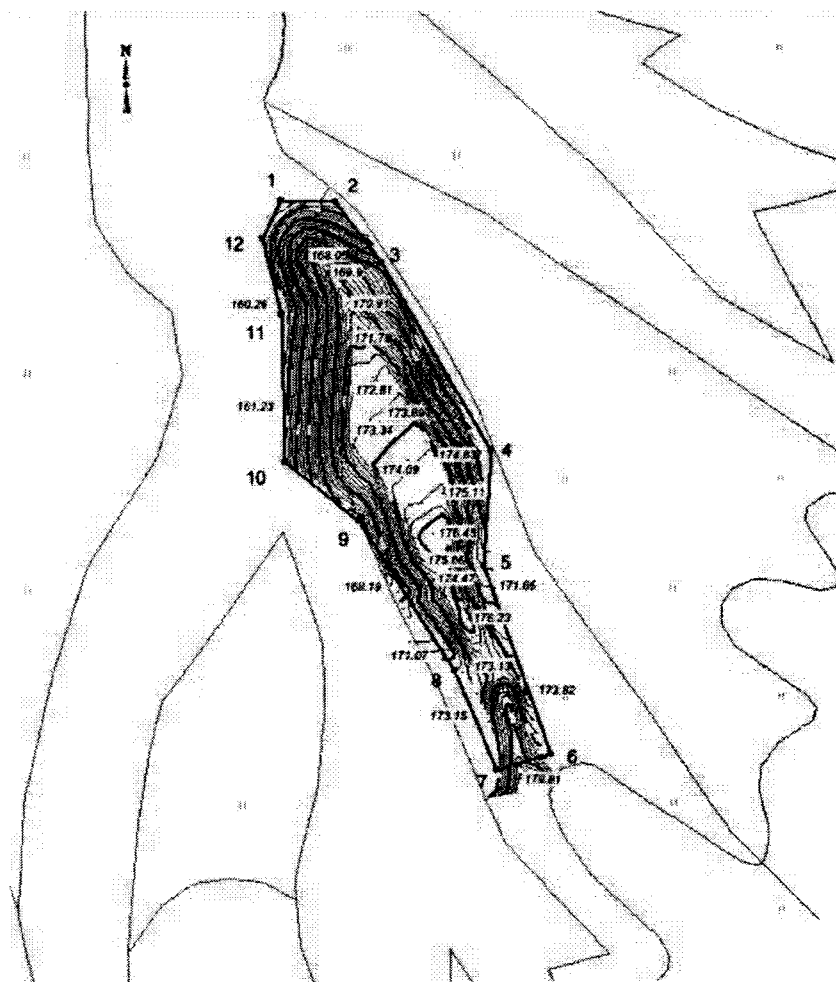

Условные обозначения:

 - Границы территории объекта культурного наследия с поворотными точками

**Координаты
характерных точек границ территории объекта культурного наследия
в местной системе координат МСК-21**

Номера точек	Координаты	
	X	Y
1	361146.77	1175466.78
2	361146.61	1175486.97
3	361124.50	1175503.63
4	361054.56	1175543.85
5	361011.95	1175541.28
6	360942.09	1175565.64
7	360936.24	1175545.61
8	360973.49	1175530.07
9	361029.01	1175494.98
10	361050.96	1175467.90
11	361105.43	1175466.62
12	361133.07	1175459.57
1	361146.77	1175466.78

Площадь - 9036,94 кв.м. - 0,9037 га
Периметр - 505,49 м.