



ЧАВАШ РЕСПУБЛИКИН КУЛЬТУРА,  
НАЦИОНАЛЬНОСЕН ЁСЁСЕН ТАТА  
АРХИВ ЁСЁН МИНИСТЕРСТВИ

МИНИСТЕРСТВО КУЛЬТУРЫ,  
ПО ДЕЛАМ НАЦИОНАЛЬНОСТЕЙ И  
АРХИВНОГО ДЕЛА ЧУВАШСКОЙ РЕСПУБЛИКИ

ПРИКАЗ  
16.04.2026 № 01-05/168  
Шупашкар хули

ПРИКАЗ  
16.04.2026 № 01-05/168  
г. Чебоксары

Об утверждении границ территории объекта культурного наследия (памятника истории и культуры) федерального значения «Поселение «Жилище», средние века, расположенного по адресу: Чувашская Республика, Порецкий муниципальный округ, д. Выползово, 0,4 км к западу от деревни

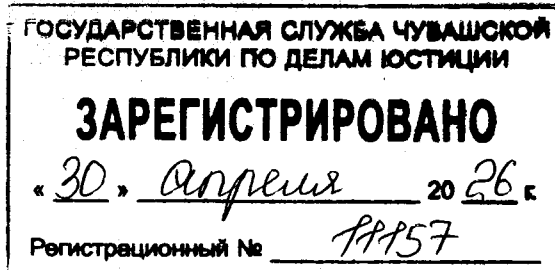

В соответствии с Федеральным законом от 25 июня 2002 г. № 73-ФЗ «Об объектах культурного наследия (памятниках истории и культуры) народов Российской Федерации», Законом Чувашской Республики от 12 апреля 2005 г. № 10 «Об объектах культурного наследия (памятниках истории и культуры) в Чувашской Республике», постановлением Кабинета Министров Чувашской Республики от 4 июня 2012 г. № 216 «Вопросы Министерства культуры, по делам национальностей и архивного дела Чувашской Республики» п р и к а з ы в а ю:

1. Утвердить прилагаемые границы территории объекта культурного наследия (памятника истории и культуры) федерального значения «Поселение «Жилище», средние века, расположенного по адресу: Чувашская Республика, Порецкий муниципальный округ, д. Выползово, 0,4 км к западу от деревни, принятого на государственную охрану постановлением Совета Министров Чувашской Республики от 29 октября 1993 г. № 372 «О дополнении списка памятников истории и культуры местного (Чувашской Республики) значения, подлежащих государственной охране».

2. Контроль за исполнением настоящего приказа возложить на первого заместителя министра культуры, по делам национальностей и архивного дела Чувашской Республики, курирующего соответствующее направление деятельности.

3. Настоящий приказ вступает в силу через десять дней после дня его официального опубликования.

Министр

С.А. Каликова



Утверждены  
приказом Министерства культуры,  
по делам национальностей и архивного дела  
Чувашской Республики  
от 16.04.2026 № 01-05/168

**Границы**  
**территории объекта культурного наследия (памятника истории и культуры)**  
**федерального значения «Поселение «Жилище», средние века, расположенного**  
**по адресу: Чувашская Республика, Порецкий муниципальный округ,**  
**д. Выползово, 0,4 км к западу от деревни**

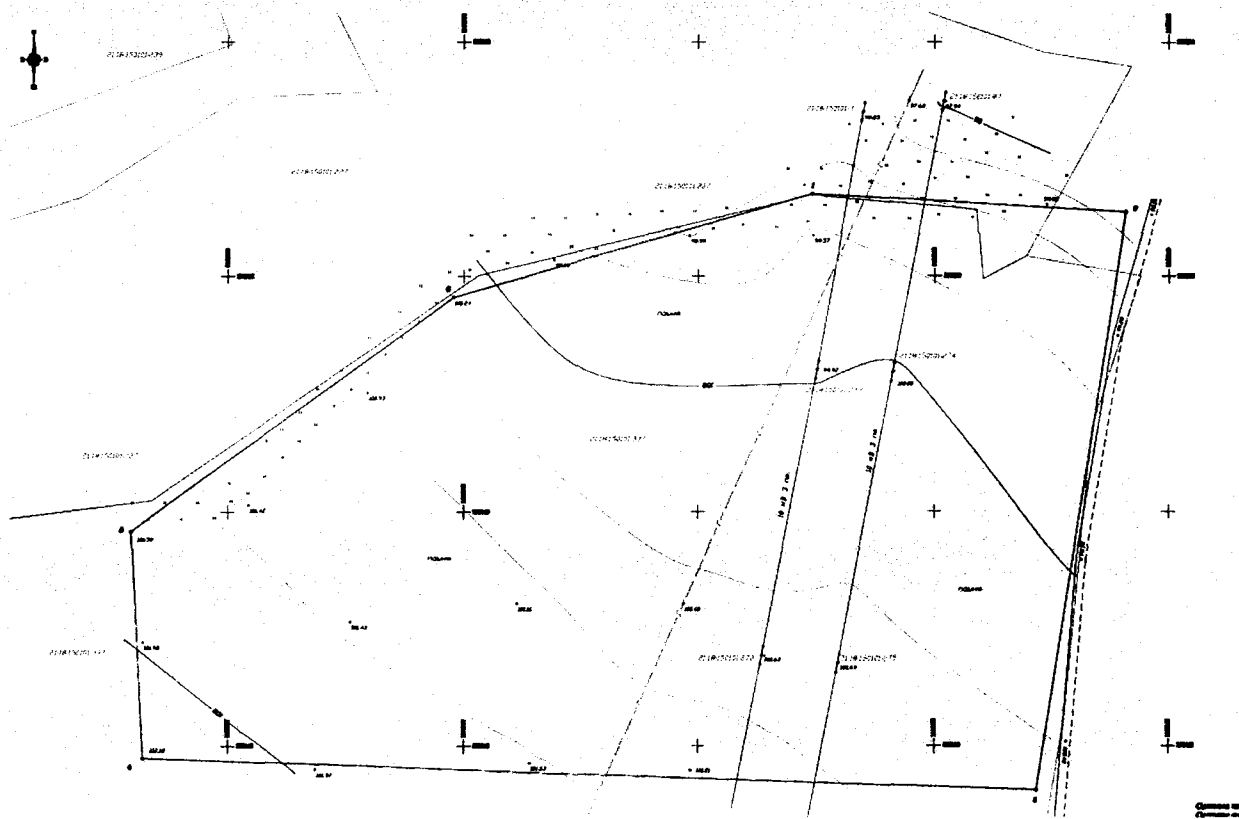
Схема границ территории объекта культурного наследия (памятника истории и культуры) федерального значения «Поселение «Жилище», средние века, расположенного по адресу: Чувашская Республика, Порецкий муниципальный округ, д. Выползово, 0,4 км к западу от деревни (далее - объект культурного наследия):



Условные обозначения:

-  - Границы территории объекта культурного наследия с поворотными точками
-  - Граница земельного участка

**Координаты  
характерных точек границ территории объекта культурного наследия  
в местной системе координат МСК-21**

Номера точек	Координаты	
	X	Y
1	298267.72	1166074.31
2	298263.85	1166140.90
3	298140.64	1166121.76
4	298147.48	1165931.97
5	298195.93	1165929.46
6	298245.52	1165997.75
1	298267.72	1166074.31

Площадь - 20775,66 кв.м. - 2,0776 га  
Периметр - 593,93 м.