



ЧАВАШ РЕСПУБЛИКИН КУЛЬТУРА,
НАЦИОНАЛЬНОСЕН ЁСЁСЕН ТАТА
АРХИВ ЁСЁН МИНИСТЕРСТВИ

МИНИСТЕРСТВО КУЛЬТУРЫ,
ПО ДЕЛАМ НАЦИОНАЛЬНОСТЕЙ И
АРХИВНОГО ДЕЛА ЧУВАШСКОЙ РЕСПУБЛИКИ

ПРИКАЗ
16.04.2026 № 01-05/173
Шупашкар хули

ПРИКАЗ
16.04.2026 № 01-05/173
г. Чебоксары

Об утверждении границ территории объекта культурного наследия (памятника истории и культуры) федерального значения «Городище «Карман ту», железный век, расположенного по адресу: Чувашская Республика, Мариинско-Посадский муниципальный округ, д. Карабаши

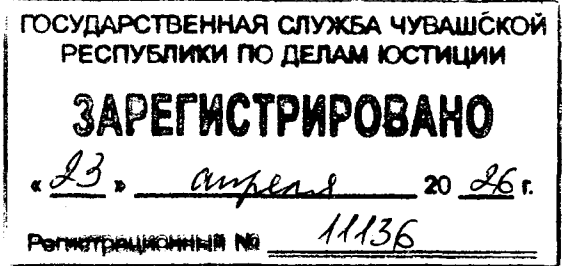

В соответствии с Федеральным законом от 25 июня 2002 г. № 73-ФЗ «Об объектах культурного наследия (памятниках истории и культуры) народов Российской Федерации», Законом Чувашской Республики от 12 апреля 2005 г. № 10 «Об объектах культурного наследия (памятниках истории и культуры) в Чувашской Республике», постановлением Кабинета Министров Чувашской Республики от 4 июня 2012 г. № 216 «Вопросы Министерства культуры, по делам национальностей и архивного дела Чувашской Республики» п р и к а з ы в а ю:

1. Утвердить прилагаемые границы территории объекта культурного наследия (памятника истории и культуры) федерального значения «Городище «Карман ту», железный век, расположенного по адресу: Чувашская Республика, Мариинско-Посадский муниципальный округ, д. Карабаши, принятого на государственную охрану постановлением Совета Министров Чувашской АССР от 25 февраля 1974 г. № 128 «Об утверждении списков памятников истории и культуры Чувашской АССР, подлежащих государственной охране».

2. Контроль за исполнением настоящего приказа возложить на первого заместителя министра культуры, по делам национальностей и архивного дела Чувашской Республики, курирующее соответствующее направление деятельности.

3. Настоящий приказ вступает в силу через десять дней после дня его официального опубликования.

Министр

С.А. Каликова

Утверждены
приказом Министерства культуры,
по делам национальностей и архивного дела
Чувашской Республики
от 16.04.2026 № 01-05/173

Границы
территории объекта культурного наследия (памятника истории и культуры)
федерального значения «Городище «Карман ту», железный век,
расположенного по адресу: Чувашская Республика, Мариинско-Посадский
муниципальный округ, д. Карабаши

Схема границ территории объекта культурного наследия (памятника истории и культуры) федерального значения «Городище «Карман ту», железный век, расположенного по адресу: Чувашская Республика, Мариинско-Посадский муниципальный округ, д. Карабаши (далее - объект культурного наследия):

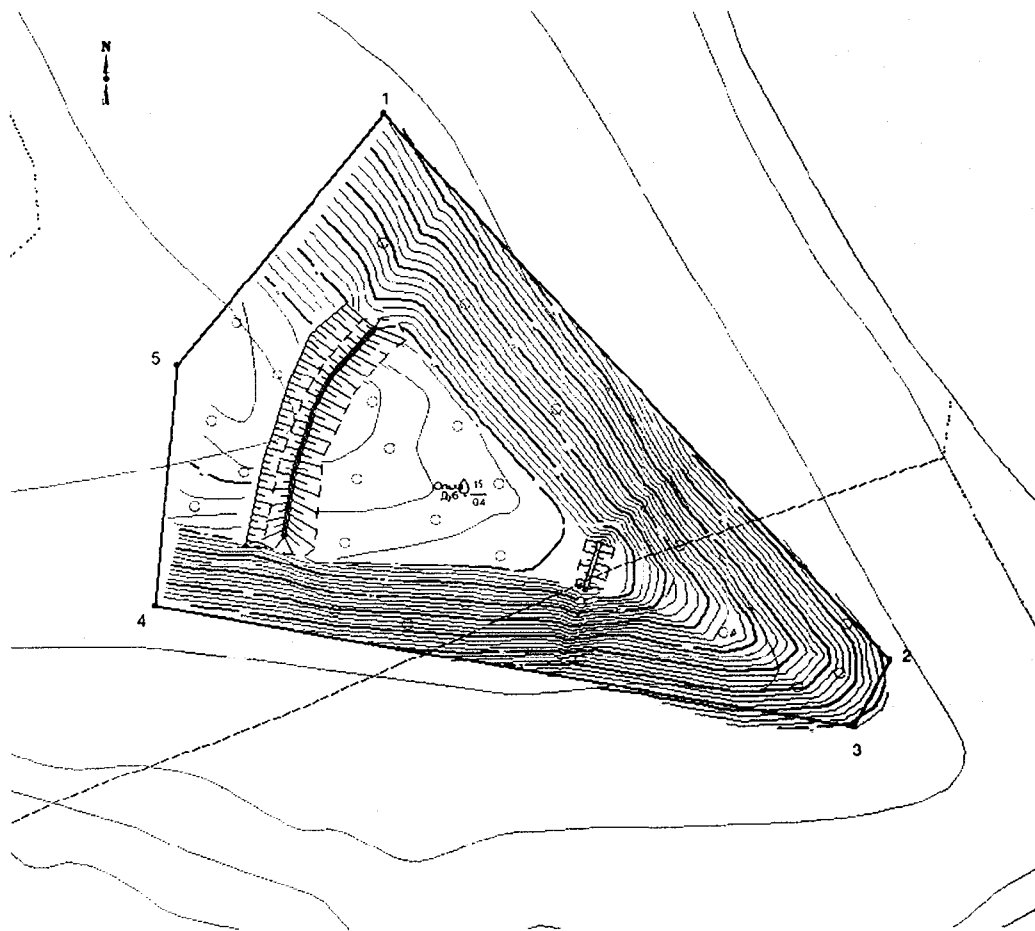

Условные обозначения:



Границы территории объекта культурного наследия с поворотными точками

**Координаты
характерных точек границ территории объекта культурного наследия
в местной системе координат МСК-21**

Номера точек	Координаты	
	X	Y
1	391873.64	1274499.98
2	391711.63	1274649.75
3	391692.18	1274638.95
4	391728.19	1274432.29
5	391799.47	1274438.77
1	391873.64	1274499.98

Площадь - 20520,69 кв.м. - 2,0521 га
Периметр - 620,39 м.