



ЧУВАШ РЕСПУБЛИКИН КУЛЬТУРА,  
НАЦИОНАЛЬНОСЕН ЁСЕСЕН ТАТА  
АРХИВ ЁСЕН МИНИСТЕРСТВИ

МИНИСТЕРСТВО КУЛЬТУРЫ,  
ПО ДЕЛАМ НАЦИОНАЛЬНОСТЕЙ И  
АРХИВНОГО ДЕЛА ЧУВАШСКОЙ РЕСПУБЛИКИ

ПРИКАЗ  
30.06.2025 01-05/291 №  
Шупашкар хули

ПРИКАЗ  
30.06.2025 № 01-05/291  
г. Чебоксары

О включении выявленного объекта культурного наследия в единый государственный реестр объектов культурного наследия (памятников истории и культуры) народов Российской Федерации в качестве объекта культурного наследия регионального (республиканского) значения «Здание Управления автомобильной дороги Горький - Казань», 1949 г., 1957 г., расположенного по адресу: Чувашская Республика, г. Чебоксары, ул. Ярославская, д. 32

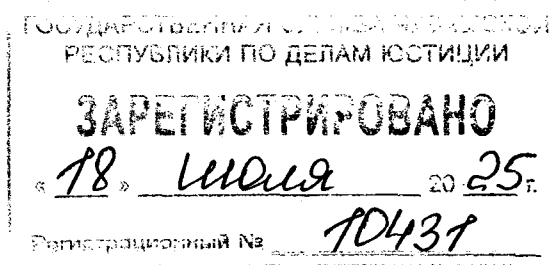

В соответствии с Федеральным законом от 25 июня 2002 г. № 73-ФЗ «Об объектах культурного наследия (памятниках истории и культуры) народов Российской Федерации», Законом Чувашской Республики от 12 апреля 2005 г. № 10 «Об объектах культурного наследия (памятниках истории и культуры) в Чувашской Республике» п р и к а з ы в а ю:

1. Включить выявленный объект культурного наследия в единый государственный реестр объектов культурного наследия (памятников истории и культуры) народов Российской Федерации в качестве объекта культурного наследия регионального (республиканского) значения «Здание Управления автомобильной дороги Горький - Казань», 1949 г., 1957 г., расположенного по адресу: Чувашская Республика, г. Чебоксары, ул. Ярославская, д. 32, согласно приложению № 1 к настоящему приказу.

2. Утвердить границы территории объекта культурного наследия регионального (республиканского) значения «Здание Управления автомобильной дороги Горький - Казань», 1949 г., 1957 г., расположенного по адресу: Чувашская Республика, г. Чебоксары, ул. Ярославская, д. 32, согласно приложению № 2 к настоящему приказу.

3. Контроль за исполнением настоящего приказа возложить на первого заместителя министра культуры, по делам национальностей и архивного дела Чувашской Республики, курирующего соответствующее направление деятельности.

4. Настоящий приказ вступает в силу через десять дней после дня его официального опубликования.

Министр

С.А. Каликова

Утвержден  
приказом Министерства культуры,  
по делам национальностей и архивного дела  
Чувашской Республики  
от 30.06.2025 № 04-05/291  
(приложение № 1)

**Выявленный объект культурного наследия,  
включаемый в единый государственный реестр объектов культурного  
наследия (памятников истории и культуры) народов Российской Федерации в  
качестве объекта культурного наследия регионального  
(республиканского) значения**

№ п/п	Наименование	Время создания (возникновения)	Местонахождение	Вид объекта
1.	«Здание Управления автомобильной дороги Горький - Казань»	1949 г., 1957 г.	Чувашская Республика, г. Чебоксары, ул. Ярославская, д. 32	Памятник (Памятник градостроительс тва и архитектуры)

Чувашской Республики  
от 30.06.2025 № 09-05/29 ф  
(приложение № 2)

**Границы территории  
объекта культурного наследия регионального (республиканского) значения  
«Здание Управления автомобильной дороги Горький - Казань», 1949 г.,  
1957 г., расположенного по адресу: Чувашская Республика, г. Чебоксары,  
ул. Ярославская, д. 32**

Схема границ территории объекта культурного наследия регионального (республиканского) значения «Здание Управления автомобильной дороги Горький - Казань», 1949 г., 1957 г., расположенного по адресу: Чувашская Республика, г. Чебоксары, ул. Ярославская, д. 32 (далее - объект культурного наследия).

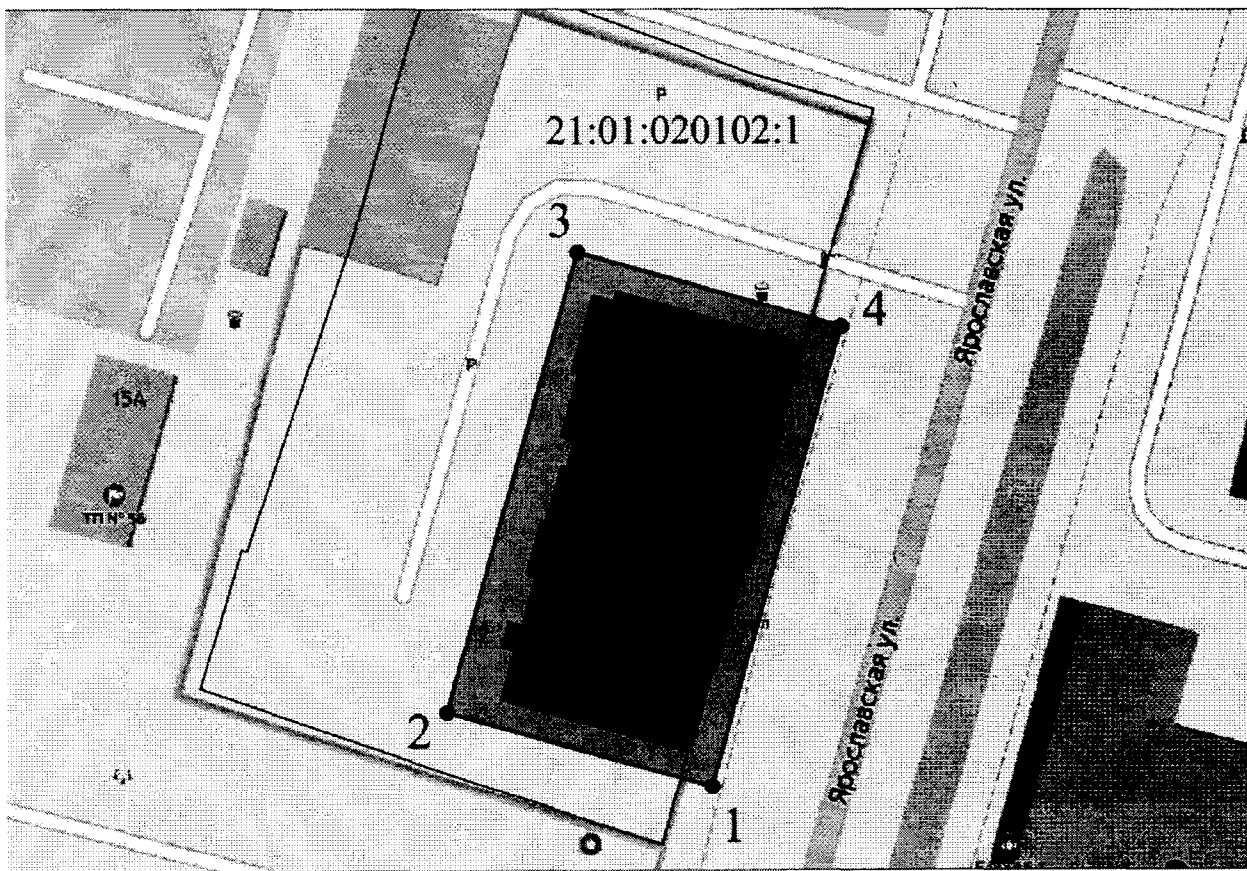

**Масштаб 1:500**

### Условные обозначения



### Граница территории объекта культурного наследия

### Обозначение характерной поворотной точки



## Объект культурного наследия

### Обозначение земельных участков, состоящих на кадастровом учете



**Координаты характерных точек границ территории объекта культурного наследия в местной системе координат МСК-21**

Обозначение характерных точек границы	Координаты, м	
	X	Y
1	2	3
1	409944.28	1231665.56
2	409949.73	1231646.34
3	409983.25	1231655.85
4	409977.80	1231675.07
1	409944.28	1231665.56

**Текстовое описание границ территории объекта культурного наследия**

Участок прохождения границы		Описание прохождения границы
от точки	до точки	
1	2	19,98 м в западном направлении
2	3	34,84 м в северном направлении
3	4	19,98 м в восточном направлении
4	1	34,84 м в южном направлении. Контур замыкается.