



**ПРАВИТЕЛЬСТВО
РЕСПУБЛИКИ МОРДОВИЯ**

ПОСТАНОВЛЕНИЕ

от 25.07.2025

№ 614

г. Саранск

Об установлении публичного
сервитута в целях эксплуатации
объекта электросетевого хозяйства
«Линейный объект ВЛ-110 кВ
«Восточная – Тепличная 1,2»

В соответствии со статьей 23, главой V.7 Земельного кодекса Российской Федерации, подпунктом 11 статьи 2 Закона Республики Мордовия от 12 марта 2009 г. № 23-3 «О регулировании земельных отношений на территории Республики Мордовия», учитывая ходатайство публичного акционерного общества «Россети Волга», Правительство Республики Мордовия **п о с т а н о в л я е т**:

1. Установить публичный сервитут общей площадью 719 914 кв. м в целях эксплуатации объекта электросетевого хозяйства «Линейный объект ВЛ-110 кВ «Восточная – Тепличная 1,2» сроком на 49 лет согласно прилагаемому графическому описанию местоположения границ публичного сервитута на земельных участках, указанных в приложении 1 к настоящему постановлению.

2. Кадастровые номера земельных участков, в отношении которых устанавливается публичный сервитут, указаны в приложении 2 к настоящему постановлению.

3. Порядок установления зон с особыми условиями использования территорий и содержания ограничений прав на земельные участки в границах таких зон определен постановлением Правительства Российской Федерации от 24 февраля 2009 г. № 160 «О порядке установления охранных зон объектов электросетевого хозяйства и особых условий использования земельных участков, расположенных в границах таких зон».

4. Плата за публичный сервитут для эксплуатации объекта электросетевого хозяйства «Линейный объект ВЛ-110 кВ «Восточная – Тепличная 1,2» не устанавливается.

5. Срок, в течение которого использование земельных участков и расположенных на них объектов недвижимого имущества в соответствии с их разрешенным использованием будет невозможно или существенно затруднено в связи с осуществлением сервитута, не установлен.

6. График проведения работ при осуществлении деятельности, для обеспечения которой устанавливается публичный сервитут, в случае установления публичного сервитута в отношении земельных участков, находящихся в государственной или муниципальной собственности и не предоставленных гражданам или юридическим лицам, не установлен.

7. Публичный сервитут считается установленным со дня внесения сведений о нем в Единый государственный реестр недвижимости.

8. Публичное акционерное общество «Россети Волга» после прекращения действия публичного сервитута обязано привести земельные участки, указанные в приложении 2 к настоящему постановлению, в состояние, пригодное для их использования в соответствии с видом разрешенного использования, снести инженерное сооружение, размещенное на основании публичного сервитута, в срок, предусмотренный пунктом 8 статьи 39.50 Земельного кодекса Российской Федерации.

9. Поручить Министерству земельных и имущественных отношений Республики Мордовия в течение 5 рабочих дней со дня принятия решения об установлении публичного сервитута осуществить мероприятия, определенные пунктом 7 статьи 39.43 Земельного кодекса Российской Федерации.

10. Настоящее постановление вступает в силу со дня его официального опубликования.

**Исполняющий обязанности
Председателя Правительства
Республики Мордовия**



Б. ЭМЕЕВ

Приложение 1
к постановлению Правительства
Республики Мордовия
от 25 июля 2025 г. № 614

Графическое описание
местоположения границ публичного сервитута

Объект электросетевого хозяйства регионального значения «Линейный объект ВЛ-110 кВ
«Восточная - Тепличная 1,2»»

Раздел 1

Сведения об объекте		
№ п/п	Характеристики объекта	Описание характеристик
1	2	3
1	Местоположение объекта	Республика Мордовия, городской округ Саранск, муниципальный район Лямбирский
2	Площадь объекта +/- величина погрешности определения площади (Р+/- Дельта Р)	719914 кв.м ± 222.57 кв.м
3	Иные характеристики объекта	Публичный сервитут для использования земель и земельных участков в целях эксплуатации объекта электросетевого хозяйства регионального значения «Линейный объект ВЛ-110 кВ «Восточная - Тепличная 1,2»» устанавливается в пользу ПАО «Россети Волга»: ИНН 6450925977, ОГРН 1076450006280; юридический и почтовый адрес: 410031, Российская Федерация, Саратовская область, г. Саратов, ул. Первомайская, д. 42/44; тел.: 8(8452) 30-25-32; адрес электронной почты: office@rossetivolga.ru

Раздел 2

Сведения о местоположении границ объекта					
1. Система координат <u>МСК-13, зона 1</u>					
2. Сведения о характерных точках границ объекта					
Обозначение характерных точек границ	Координаты, м		Метод определения координат характерной точки	Средняя квадратическая погрешность положения характерной точки (М), м	Описание обозначения точки на местности (при наличии)
	X	Y			
1	2	3	4	5	6
1	394093.92	1295443.60	Аналитический метод	0.10	—
2	394197.96	1295536.85	Аналитический метод	0.10	—
3	394294.50	1295623.38	Аналитический метод	0.10	—
4	394365.86	1295687.35	Аналитический метод	0.10	—
5	394370.37	1295692.83	Аналитический метод	0.10	—
6	394373.04	1295699.39	Аналитический метод	0.10	—
7	394373.62	1295706.45	Аналитический метод	0.10	—

8	394372.08	1295713.37	Аналитический метод	0.10	—
9	394368.54	1295719.51	Аналитический метод	0.10	—
10	394279.55	1295830.99	Аналитический метод	0.10	—
11	394162.60	1295977.48	Аналитический метод	0.10	—
12	394250.99	1296080.23	Аналитический метод	0.10	—
13	394418.24	1296274.19	Аналитический метод	0.10	—
14	394484.50	1296351.04	Аналитический метод	0.10	—
15	394588.82	1296472.02	Аналитический метод	0.10	—
16	394721.17	1296625.52	Аналитический метод	0.10	—
17	394852.35	1296777.65	Аналитический метод	0.10	—
18	394990.78	1296938.19	Аналитический метод	0.10	—
19	395125.18	1297094.06	Аналитический метод	0.10	—
20	395260.20	1297250.65	Аналитический метод	0.10	—
21	395396.77	1297409.03	Аналитический метод	0.10	—
22	395494.84	1297522.77	Аналитический метод	0.10	—
23	395636.48	1297687.04	Аналитический метод	0.10	—
24	395772.44	1297844.71	Аналитический метод	0.10	—
25	395907.72	1298001.60	Аналитический метод	0.10	—
26	395912.15	1298009.32	Аналитический метод	0.10	—
27	395913.39	1298018.14	Аналитический метод	0.10	—
28	395907.48	1298134.46	Аналитический метод	0.10	—
29	395900.07	1298280.37	Аналитический метод	0.10	—
30	395894.85	1298383.28	Аналитический метод	0.10	—
31	395890.96	1298459.76	Аналитический метод	0.10	—
32	395884.45	1298588.01	Аналитический метод	0.10	—
33	395874.97	1298774.66	Аналитический метод	0.10	—
34	395867.84	1298915.19	Аналитический метод	0.10	—
35	395889.42	1298937.77	Аналитический метод	0.10	—
36	396059.99	1299115.75	Аналитический метод	0.10	—
37	396161.44	1299110.79	Аналитический метод	0.10	—
38	396293.98	1299104.32	Аналитический метод	0.10	—
39	396407.76	1299098.76	Аналитический метод	0.10	—
40	396414.50	1299099.40	Аналитический метод	0.10	—
41	396420.77	1299101.94	Аналитический метод	0.10	—
42	396426.05	1299106.16	Аналитический метод	0.10	—
43	396429.92	1299111.71	Аналитический метод	0.10	—
44	396432.05	1299118.13	Аналитический метод	0.10	—
45	396471.04	1299338.03	Аналитический метод	0.10	—
46	396511.75	1299567.58	Аналитический метод	0.10	—
47	396550.83	1299787.99	Аналитический метод	0.10	—
48	396589.55	1300006.34	Аналитический метод	0.10	—
49	396634.32	1300258.82	Аналитический метод	0.10	—
50	396634.39	1300266.67	Аналитический метод	0.10	—
51	396631.86	1300274.10	Аналитический метод	0.10	—
52	396627.02	1300280.29	Аналитический метод	0.10	—
53	396620.42	1300284.53	Аналитический метод	0.10	—
54	396612.79	1300286.37	Аналитический метод	0.10	—
55	396420.26	1300299.51	Аналитический метод	0.10	—
56	396139.22	1300318.70	Аналитический метод	0.10	—
57	395976.82	1300329.78	Аналитический метод	0.10	—
58	395809.54	1300341.20	Аналитический метод	0.10	—
59	395556.97	1300358.45	Аналитический метод	0.10	—
60	395292.42	1300376.51	Аналитический метод	0.10	—
61	395032.16	1300394.28	Аналитический метод	0.10	—
62	394765.75	1300412.46	Аналитический метод	0.10	—
63	394499.74	1300430.62	Аналитический метод	0.10	—
64	394258.79	1300447.07	Аналитический метод	0.10	—
65	394077.92	1300459.42	Аналитический метод	0.10	—
66	394035.84	1300707.01	Аналитический метод	0.10	—
67	393992.20	1300963.83	Аналитический метод	0.10	—
68	393948.42	1301221.43	Аналитический метод	0.10	—
69	393919.03	1301394.39	Аналитический метод	0.10	—
70	393952.58	1301532.58	Аналитический метод	0.10	—
71	394000.00	1301727.90	Аналитический метод	0.10	—
72	394052.27	1301943.24	Аналитический метод	0.10	—
73	394088.06	1302090.66	Аналитический метод	0.10	—

74	394143.45	1302318.83	Аналитический метод	0.10	—
75	394176.53	1302455.13	Аналитический метод	0.10	—
76	394176.93	1302464.22	Аналитический метод	0.10	—
77	394150.14	1302639.59	Аналитический метод	0.10	—
78	394109.60	1302905.12	Аналитический метод	0.10	—
79	394070.80	1303159.26	Аналитический метод	0.10	—
80	394040.70	1303356.40	Аналитический метод	0.10	—
81	394002.89	1303604.05	Аналитический метод	0.10	—
82	393965.43	1303849.35	Аналитический метод	0.10	—
83	393927.54	1304097.50	Аналитический метод	0.10	—
84	393889.95	1304343.76	Аналитический метод	0.10	—
85	393874.59	1304444.37	Аналитический метод	0.10	—
86	393872.71	1304450.62	Аналитический метод	0.10	—
87	393869.19	1304456.12	Аналитический метод	0.10	—
88	393864.29	1304460.44	Аналитический метод	0.10	—
89	393858.39	1304463.24	Аналитический метод	0.10	—
90	393675.44	1304520.62	Аналитический метод	0.10	—
91	393526.58	1304567.31	Аналитический метод	0.10	—
92	393493.80	1304705.57	Аналитический метод	0.10	—
93	393436.28	1304948.19	Аналитический метод	0.10	—
94	393382.66	1305174.35	Аналитический метод	0.10	—
95	393320.38	1305437.00	Аналитический метод	0.10	—
96	393255.86	1305709.14	Аналитический метод	0.10	—
97	393202.78	1305933.02	Аналитический метод	0.10	—
98	393141.70	1306190.64	Аналитический метод	0.10	—
99	393101.10	1306361.89	Аналитический метод	0.10	—
100	393091.01	1306537.70	Аналитический метод	0.10	—
101	393089.28	1306545.32	Аналитический метод	0.10	—
102	393083.00	1306560.53	Аналитический метод	0.10	—
103	393079.17	1306566.81	Аналитический метод	0.10	—
104	393073.58	1306571.59	Аналитический метод	0.10	—
105	393066.80	1306574.41	Аналитический метод	0.10	—
106	393059.47	1306575.00	Аналитический метод	0.10	—
107	393052.32	1306573.29	Аналитический метод	0.10	—
108	393046.04	1306569.46	Аналитический метод	0.10	—
109	393041.26	1306563.87	Аналитический метод	0.10	—
110	393038.43	1306557.09	Аналитический метод	0.10	—
111	393037.85	1306549.76	Аналитический метод	0.10	—
112	393039.55	1306542.61	Аналитический метод	0.10	—
113	393044.32	1306531.06	Аналитический метод	0.10	—
114	393054.89	1306353.06	Аналитический метод	0.10	—
115	393095.97	1306179.80	Аналитический метод	0.10	—
116	393157.05	1305922.18	Аналитический метод	0.10	—
117	393210.13	1305698.30	Аналитический метод	0.10	—
118	393274.65	1305426.16	Аналитический метод	0.10	—
119	393336.93	1305163.50	Аналитический метод	0.10	—
120	393390.55	1304937.34	Аналитический метод	0.10	—
121	393448.07	1304694.73	Аналитический метод	0.10	—
122	393483.93	1304543.46	Аналитический метод	0.10	—
123	393487.11	1304536.05	Аналитический метод	0.10	—
124	393492.60	1304530.16	Аналитический метод	0.10	—
125	393499.77	1304526.46	Аналитический метод	0.10	—
126	393661.37	1304475.78	Аналитический метод	0.10	—
127	393830.34	1304422.78	Аналитический метод	0.10	—
128	393843.48	1304336.67	Аналитический метод	0.10	—
129	393881.08	1304090.41	Аналитический метод	0.10	—
130	393918.97	1303842.26	Аналитический метод	0.10	—
131	393956.42	1303596.95	Аналитический метод	0.10	—
132	393994.23	1303349.30	Аналитический метод	0.10	—
133	394024.33	1303152.16	Аналитический метод	0.10	—
134	394063.14	1302898.02	Аналитический метод	0.10	—
135	394103.68	1302632.49	Аналитический метод	0.10	—
136	394129.77	1302461.71	Аналитический метод	0.10	—
137	394097.77	1302329.92	Аналитический метод	0.10	—
138	394042.38	1302101.74	Аналитический метод	0.10	—
139	394006.60	1301954.33	Аналитический метод	0.10	—

140	393954.32	1301738.99	Аналитический метод	0.10	—
141	393906.91	1301543.66	Аналитический метод	0.10	—
142	393872.22	1301400.77	Аналитический метод	0.10	—
143	393871.89	1301391.29	Аналитический метод	0.10	—
144	393902.09	1301213.55	Аналитический метод	0.10	—
145	393945.86	1300955.96	Аналитический метод	0.10	—
146	393989.51	1300699.14	Аналитический метод	0.10	—
147	394034.68	1300433.30	Аналитический метод	0.10	—
148	394037.25	1300425.93	Аналитический метод	0.10	—
149	394042.08	1300419.81	Аналитический метод	0.10	—
150	394048.66	1300415.61	Аналитический метод	0.10	—
151	394056.25	1300413.79	Аналитический метод	0.10	—
152	394255.59	1300400.18	Аналитический метод	0.10	—
153	394496.54	1300383.73	Аналитический метод	0.10	—
154	394762.55	1300365.57	Аналитический метод	0.10	—
155	395028.96	1300347.38	Аналитический метод	0.10	—
156	395289.22	1300329.62	Аналитический метод	0.10	—
157	395553.77	1300311.56	Аналитический метод	0.10	—
158	395806.34	1300294.31	Аналитический метод	0.10	—
159	395973.62	1300282.89	Аналитический метод	0.10	—
160	396136.01	1300271.81	Аналитический метод	0.10	—
161	396417.06	1300252.62	Аналитический метод	0.10	—
162	396583.48	1300241.26	Аналитический метод	0.10	—
163	396543.27	1300014.54	Аналитический метод	0.10	—
164	396504.56	1299796.19	Аналитический метод	0.10	—
165	396465.47	1299575.78	Аналитический метод	0.10	—
166	396424.76	1299346.23	Аналитический метод	0.10	—
167	396389.38	1299146.71	Аналитический метод	0.10	—
168	396296.27	1299151.26	Аналитический метод	0.10	—
169	396163.73	1299157.74	Аналитический метод	0.10	—
170	396051.58	1299163.22	Аналитический метод	0.10	—
171	396044.93	1299162.59	Аналитический метод	0.10	—
172	396038.73	1299160.12	Аналитический метод	0.10	—
173	396033.47	1299156.00	Аналитический метод	0.10	—
174	395855.48	1298970.28	Аналитический метод	0.10	—
175	395834.28	1298948.11	Аналитический метод	0.10	—
176	395828.63	1298946.51	Аналитический метод	0.10	—
177	395822.53	1298942.42	Аналитический метод	0.10	—
178	395817.98	1298936.64	Аналитический метод	0.10	—
179	395815.44	1298929.74	Аналитический метод	0.10	—
180	395815.16	1298922.39	Аналитический метод	0.10	—
181	395817.16	1298915.32	Аналитический метод	0.10	—
182	395821.07	1298909.48	Аналитический метод	0.10	—
183	395828.03	1298772.28	Аналитический метод	0.10	—
184	395837.51	1298585.62	Аналитический метод	0.10	—
185	395844.02	1298457.37	Аналитический метод	0.10	—
186	395847.91	1298380.89	Аналитический метод	0.10	—
187	395853.13	1298277.99	Аналитический метод	0.10	—
188	395860.54	1298132.08	Аналитический метод	0.10	—
189	395865.97	1298025.16	Аналитический метод	0.10	—
190	395736.84	1297875.40	Аналитический метод	0.10	—
191	395600.89	1297717.73	Аналитический метод	0.10	—
192	395459.24	1297553.46	Аналитический метод	0.10	—
193	395361.17	1297439.72	Аналитический метод	0.10	—
194	395224.61	1297281.35	Аналитический метод	0.10	—
195	395089.59	1297124.75	Аналитический метод	0.10	—
196	394955.18	1296968.88	Аналитический метод	0.10	—
197	394816.75	1296808.34	Аналитический метод	0.10	—
198	394685.58	1296656.21	Аналитический метод	0.10	—
199	394553.22	1296502.71	Аналитический метод	0.10	—
200	394448.91	1296381.74	Аналитический метод	0.10	—
201	394382.64	1296304.89	Аналитический метод	0.10	—
202	394215.39	1296110.91	Аналитический метод	0.10	—
203	394114.26	1295993.36	Аналитический метод	0.10	—
204	394110.12	1295986.41	Аналитический метод	0.10	—
205	394108.58	1295978.47	Аналитический метод	0.10	—

206	394109.83	1295970.47	Аналитический метод	0.10	—
207	394113.71	1295963.37	Аналитический метод	0.10	—
208	394242.82	1295801.66	Аналитический метод	0.10	—
209	394317.97	1295707.54	Аналитический метод	0.10	—
210	394263.13	1295658.38	Аналитический метод	0.10	—
211	394166.59	1295571.85	Аналитический метод	0.10	—
212	394062.55	1295478.59	Аналитический метод	0.10	—
213	393982.47	1295406.81	Аналитический метод	0.10	—
214	393977.42	1295402.43	Аналитический метод	0.10	—
215	393972.69	1295396.81	Аналитический метод	0.10	—
216	393969.92	1295389.99	Аналитический метод	0.10	—
217	393969.40	1295382.66	Аналитический метод	0.10	—
218	393971.17	1295375.52	Аналитический метод	0.10	—
219	393975.06	1295369.28	Аналитический метод	0.10	—
220	393980.68	1295364.55	Аналитический метод	0.10	—
221	393987.49	1295361.79	Аналитический метод	0.10	—
222	393994.83	1295361.26	Аналитический метод	0.10	—
223	394001.96	1295363.03	Аналитический метод	0.10	—
224	394008.21	1295366.92	Аналитический метод	0.10	—
225	394013.40	1295371.42	Аналитический метод	0.10	—
1	394093.92	1295443.60	Аналитический метод	0.10	—

3. Сведения о характерных точках части (частей) границы объекта

Обозначение характерных точек части границы	Координаты, м		Метод определения координат характерной точки	Средняя квадратическая погрешность положения характерной точки (M_t), м	Описание обозначения точки на местности (при наличии)
	X	Y			
1	2	3	4	5	6
—	—	—	—	—	—



СХЕМА РАСПОЛОЖЕНИЯ ГРАНИЦ ПУБЛИЧНОГО СЕРВИТУТА



Масштаб 1:2000

Лист 1, всего листов 36
Дата составления 15.01.2025

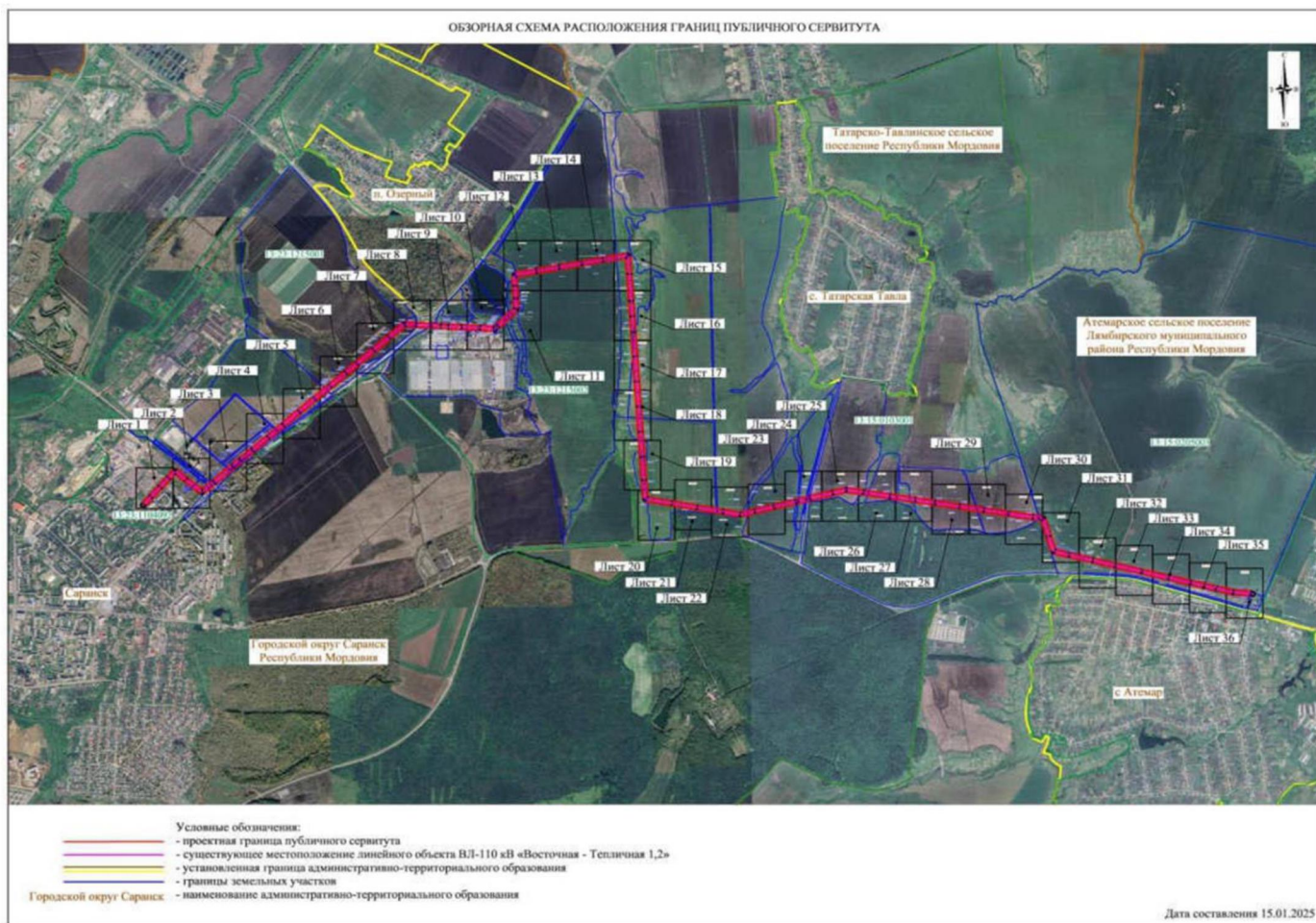
- Условные обозначения:
- проектная граница публичного сервитута
 - 1• — характерная точка границы публичного сервитута
 - существующее местоположение линейного объекта ВЛ-110 кВ «Восточная - Тепличная 1,2»
 - границы земельных участков, в отношении которых испрашивается публичный сервитут
 - установленная граница административно-территориального образования
 - 13:23:1104092:534 — кадастровый номер земельного участка, в отношении которого испрашивается публичный сервитут
 - Городской округ Саранск — наименование административно-территориального образования

СХЕМА РАСПОЛОЖЕНИЯ ГРАНИЦ ПУБЛИЧНОГО СЕРВИТУТА

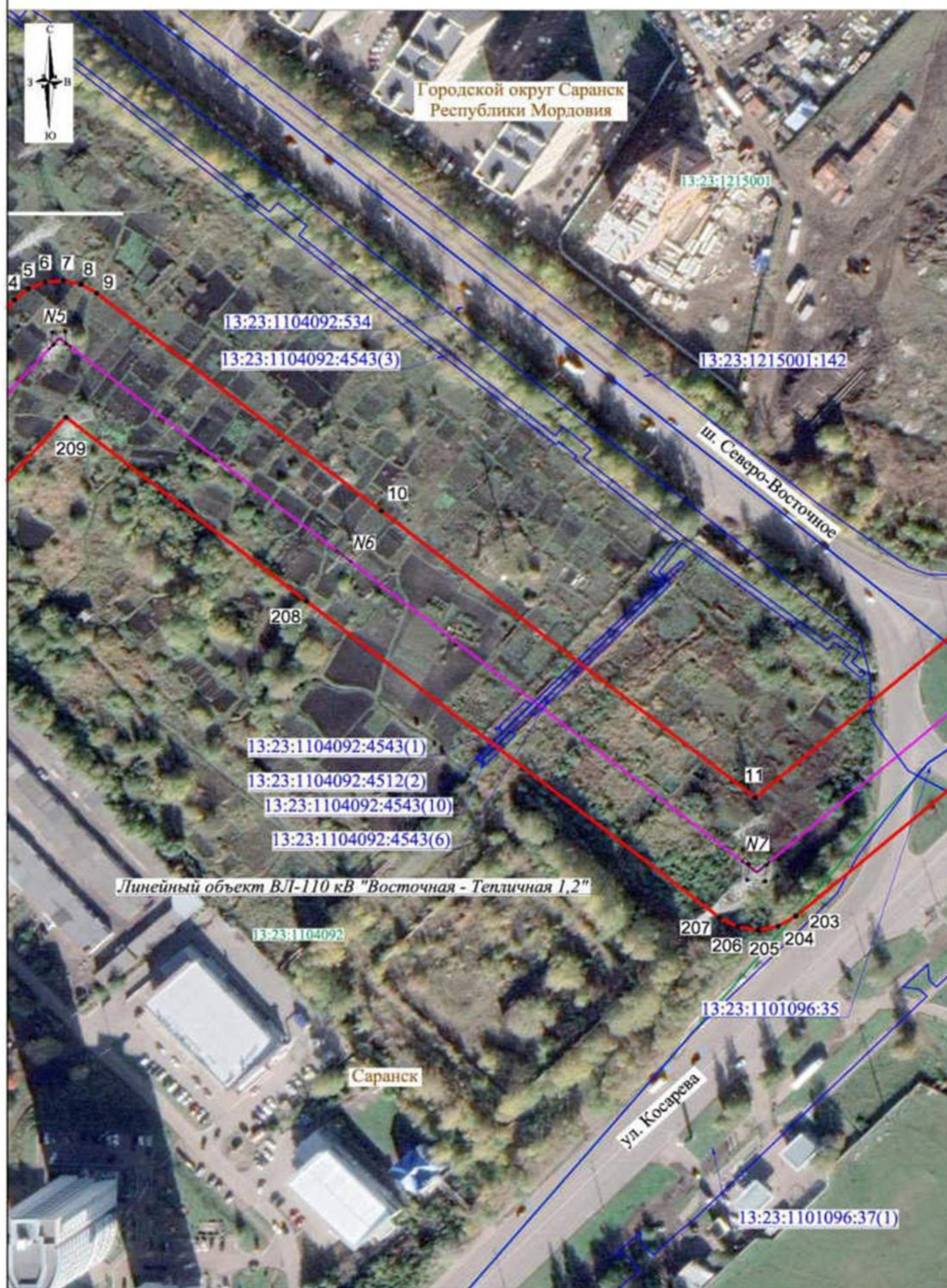

Масштаб 1:2000

Лист 2, всего листов 36

Условные обозначения представлены на листе 1

Дата составления 15.01.2025

СХЕМА РАСПОЛОЖЕНИЯ ГРАНИЦ ПУБЛИЧНОГО СЕРВИТУТА

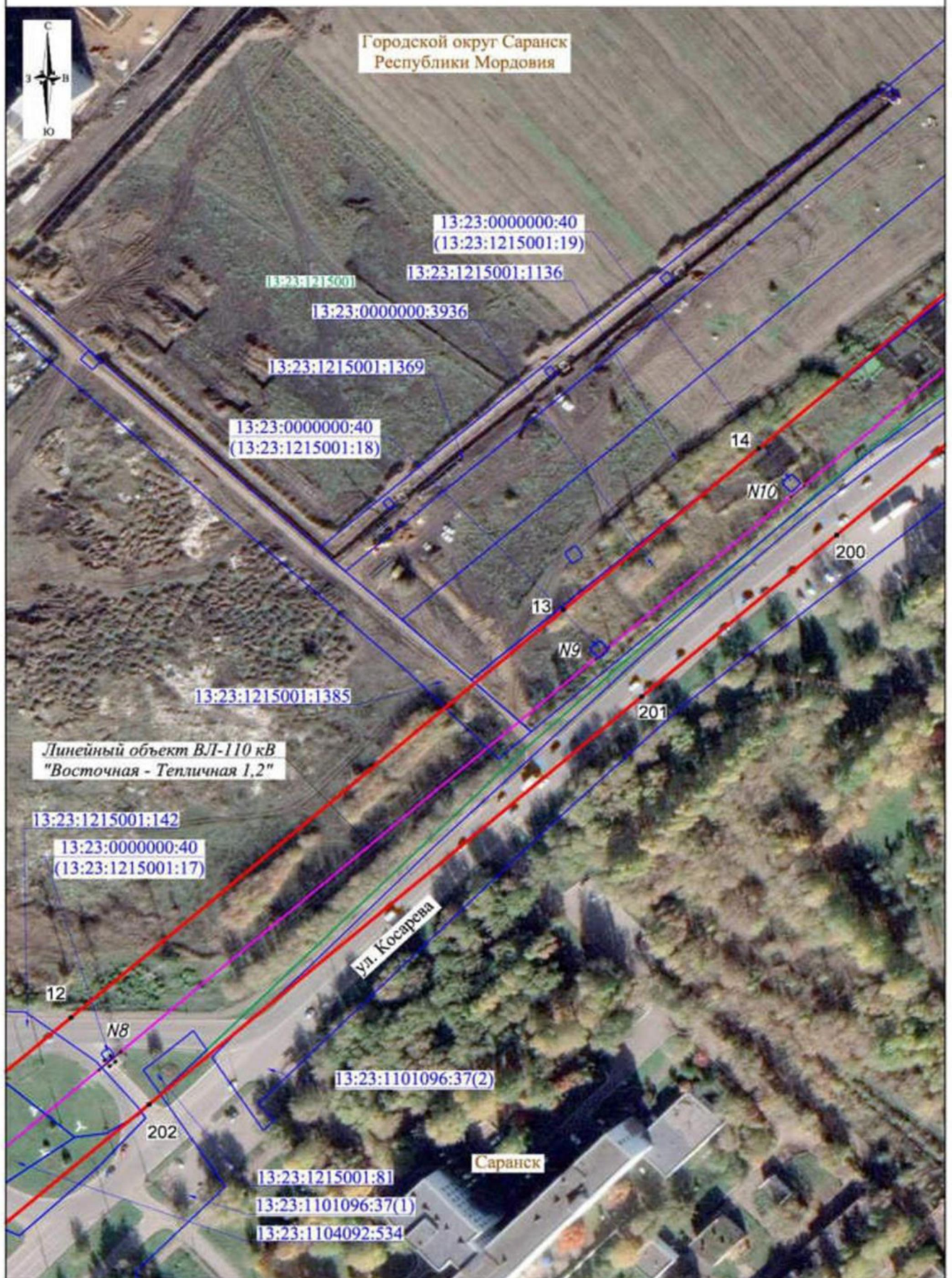

Масштаб 1:2000

Лист 3, всего листов 36

Условные обозначения представлены на листе 1

Дата составления 15.01.2025

СХЕМА РАСПОЛОЖЕНИЯ ГРАНИЦ ПУБЛИЧНОГО СЕРВИТУТА

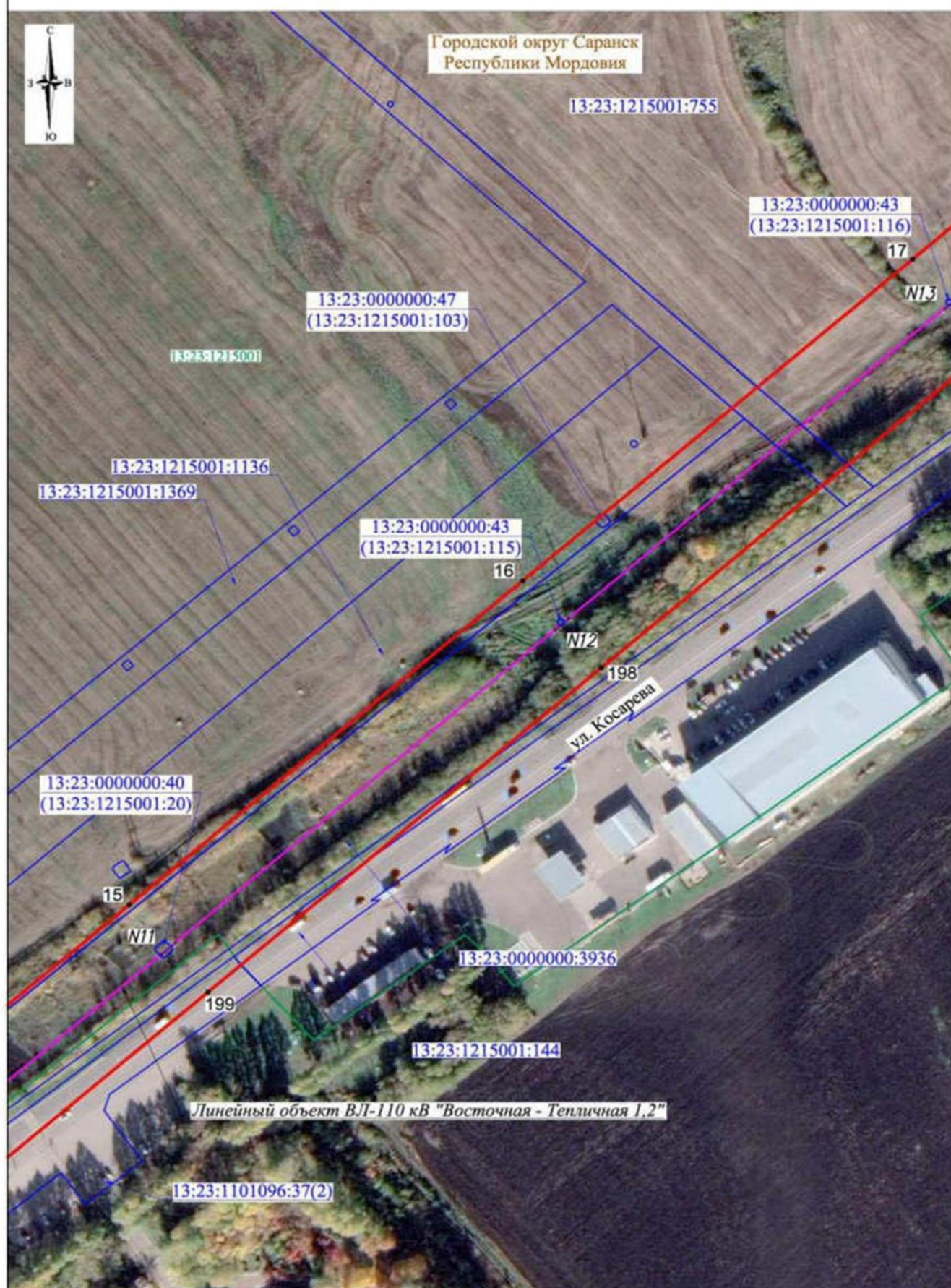

Масштаб 1:2000

Лист 4, всего листов 36

Условные обозначения представлены на листе 1

Дата составления 15.01.2025

СХЕМА РАСПОЛОЖЕНИЯ ГРАНИЦ ПУБЛИЧНОГО СЕРВИТУТА



СХЕМА РАСПОЛОЖЕНИЯ ГРАНИЦ ПУБЛИЧНОГО СЕРВИТУТА



Масштаб 1:2000

Условные обозначения представлены на листе 1

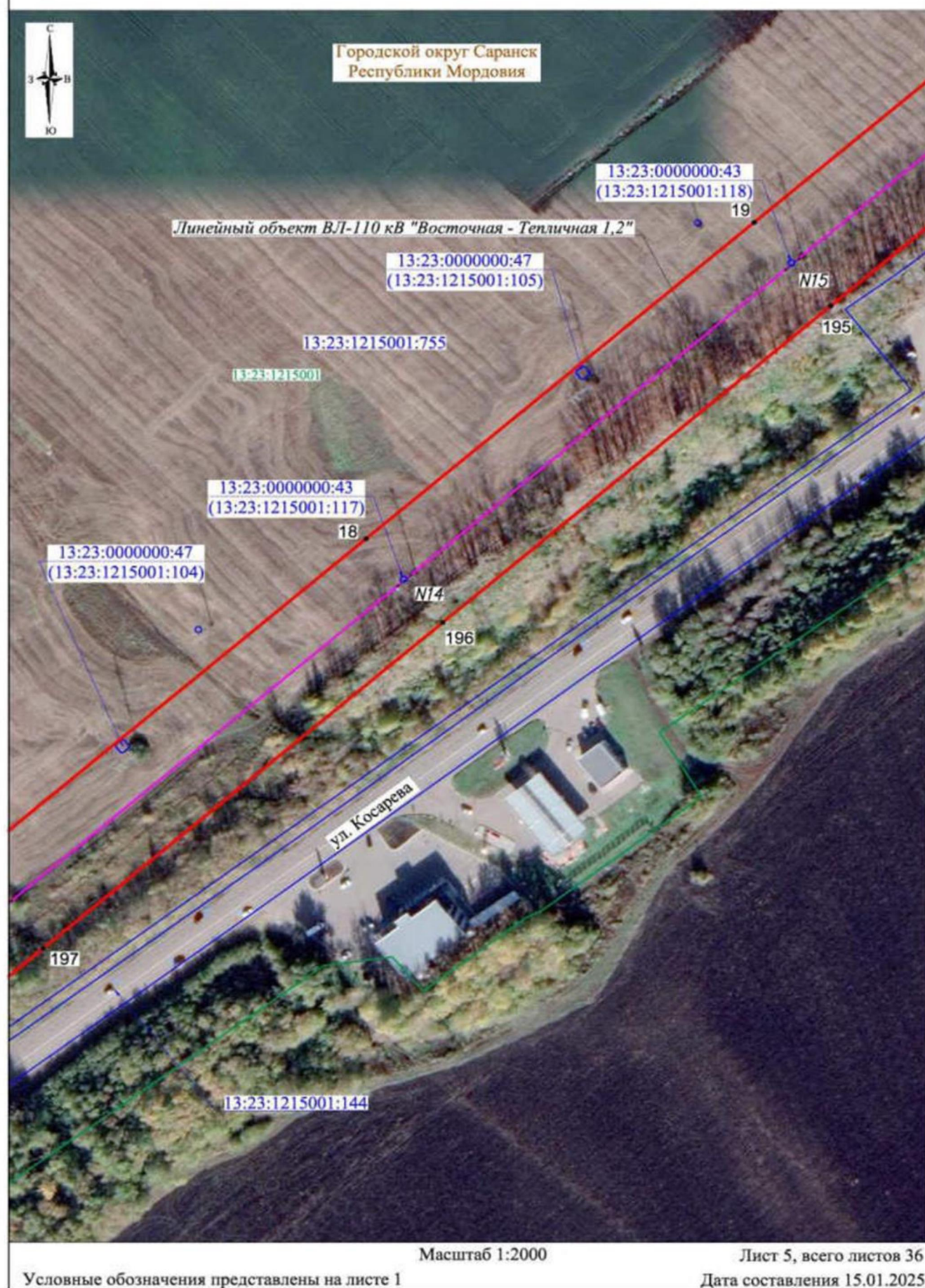
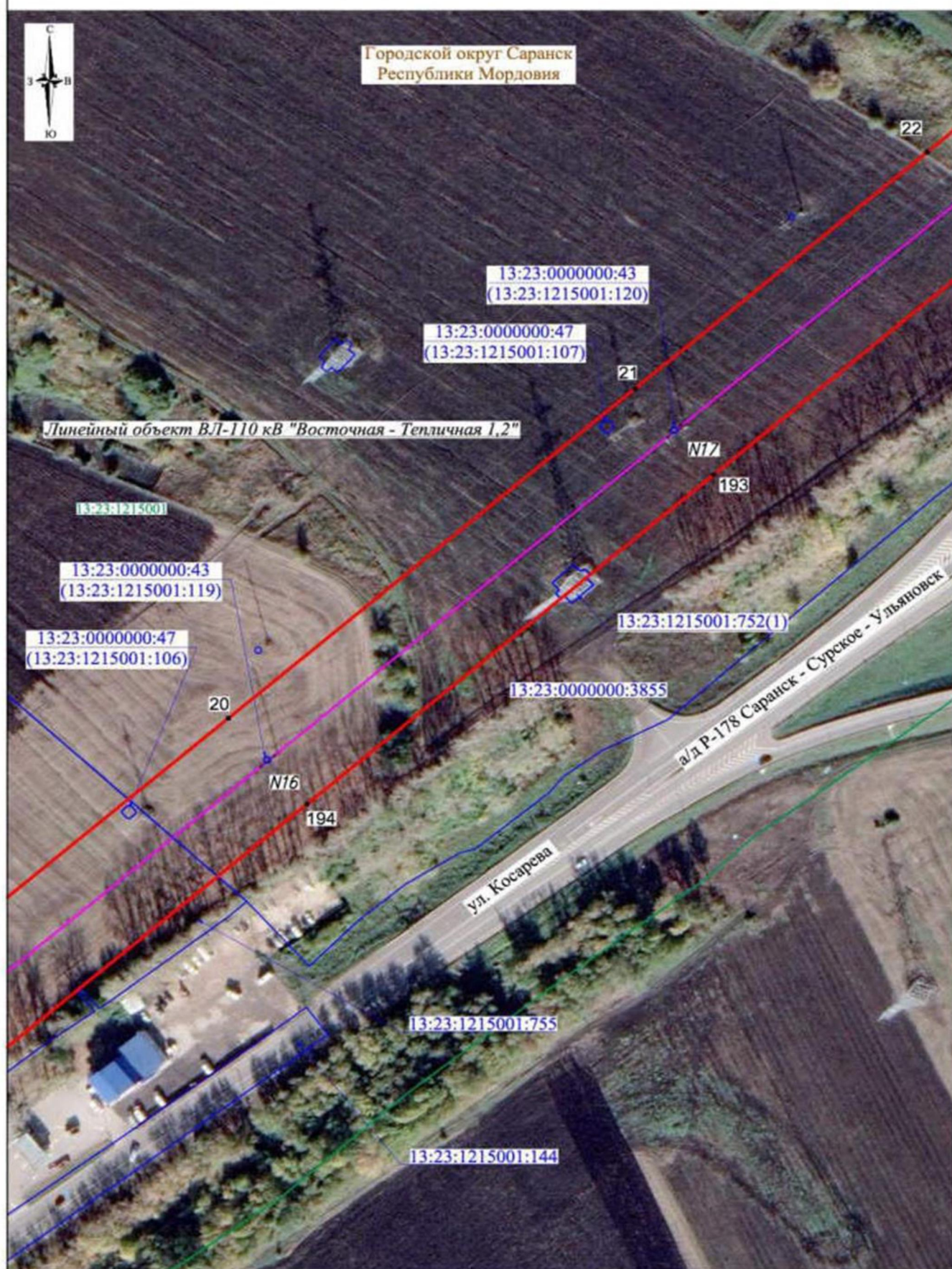
Лист 6, всего листов 36
Дата составления 15.01.2025

СХЕМА РАСПОЛОЖЕНИЯ ГРАНИЦ ПУБЛИЧНОГО СЕРВИТУТА

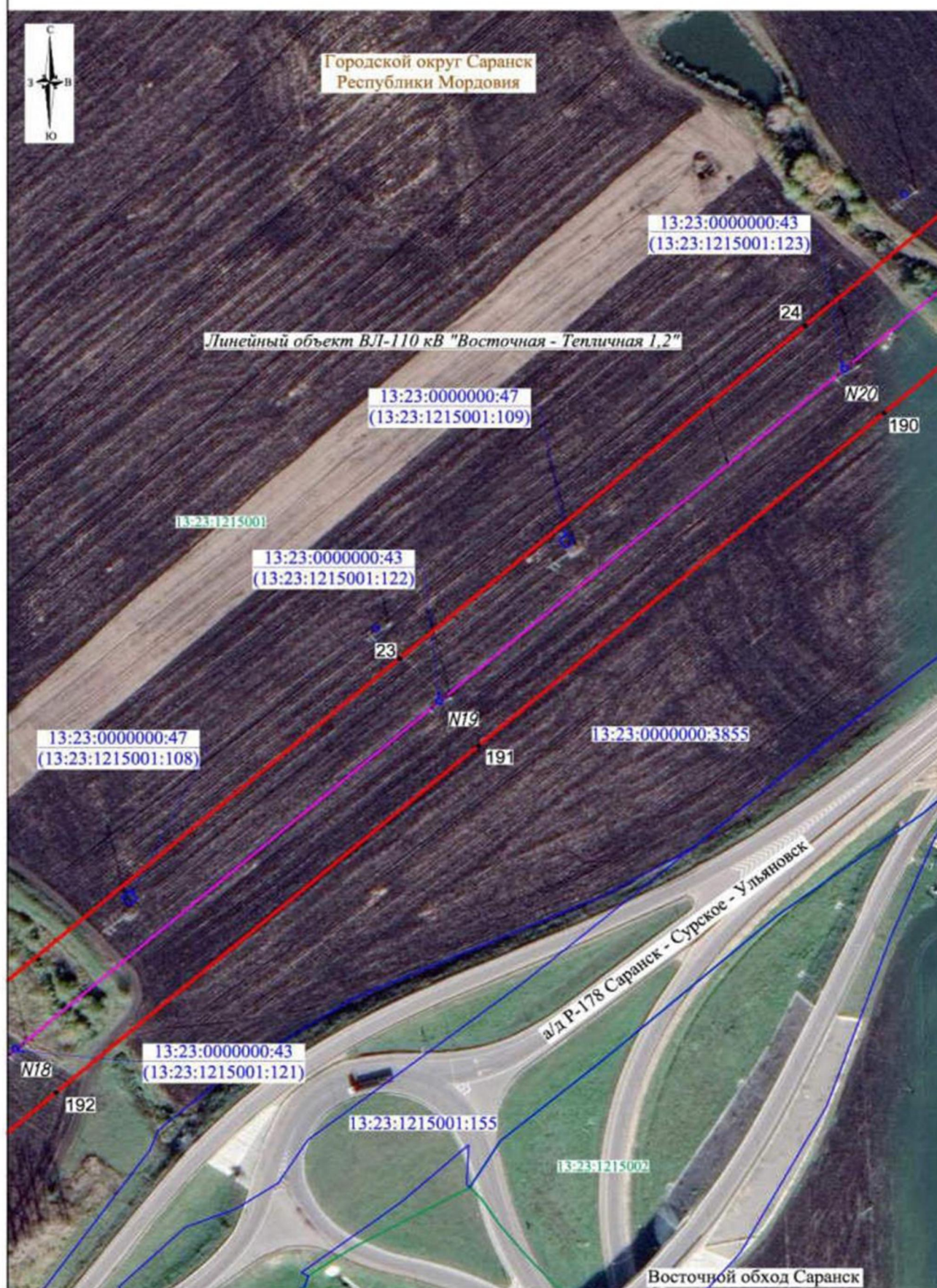

Масштаб 1:2000

Лист 7, всего листов 36

Условные обозначения представлены на листе 1

Дата составления 15.01.2025

СХЕМА РАСПОЛОЖЕНИЯ ГРАНИЦ ПУБЛИЧНОГО СЕРВИТУТА

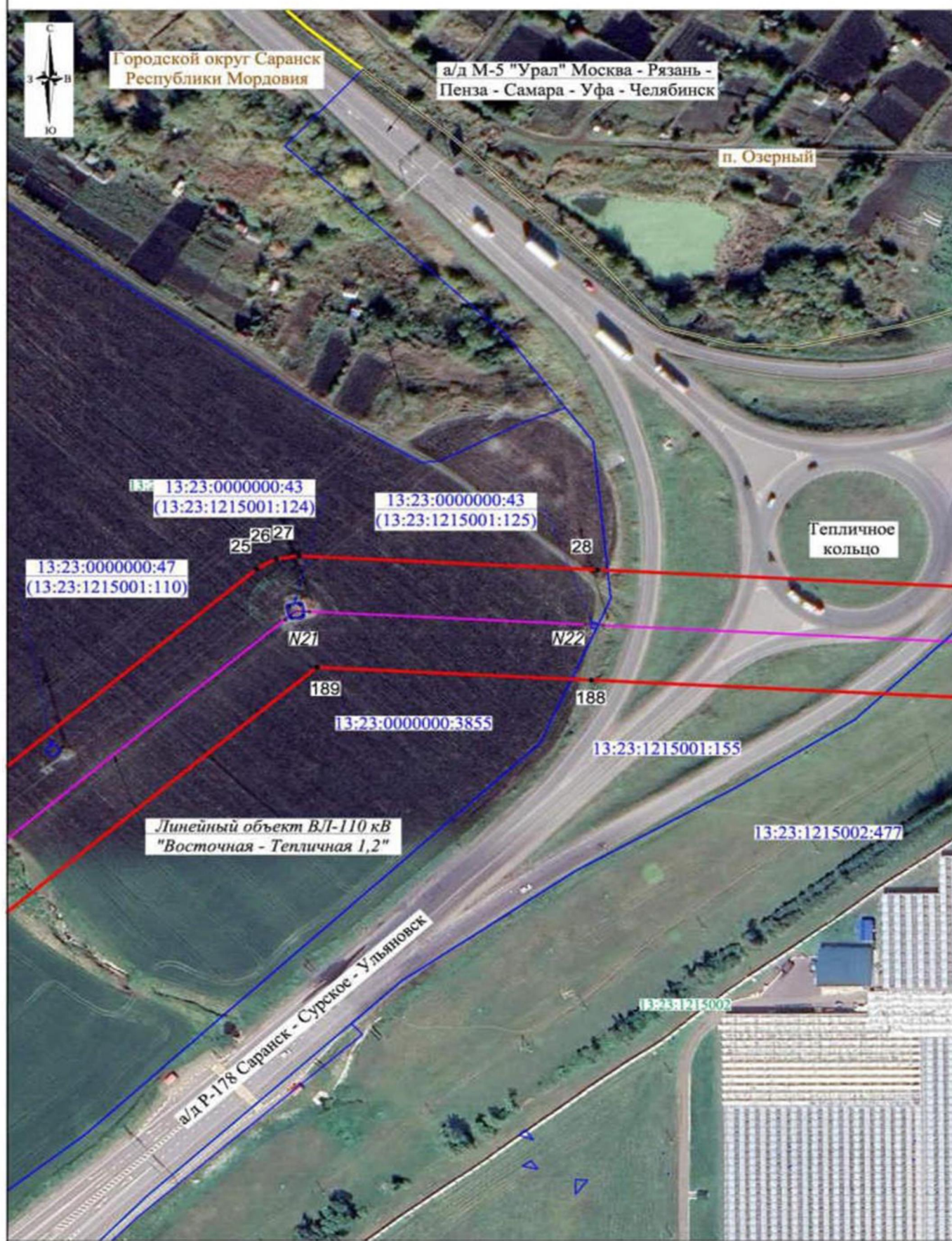

Масштаб 1:2000

Лист 8, всего листов 36

Условные обозначения представлены на листе 1

Дата составления 15.01.2025

СХЕМА РАСПОЛОЖЕНИЯ ГРАНИЦ ПУБЛИЧНОГО СЕРВИТУТА



Масштаб 1:2000

Лист 9, всего листов 36

Условные обозначения представлены на листе 1

Дата составления 15.01.2025

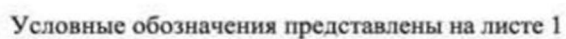



Лист 11, всего листов 36

Условные обозначения представлены на листе 1

Дата составления 15.01.2025

СХЕМА РАСПОЛОЖЕНИЯ ГРАНИЦ ПУБЛИЧНОГО СЕРВИТУТА



СХЕМА РАСПОЛОЖЕНИЯ ГРАНИЦ ПУБЛИЧНОГО СЕРВИТУТА



СХЕМА РАСПОЛОЖЕНИЯ ГРАНИЦ ПУБЛИЧНОГО СЕРВИТУТА



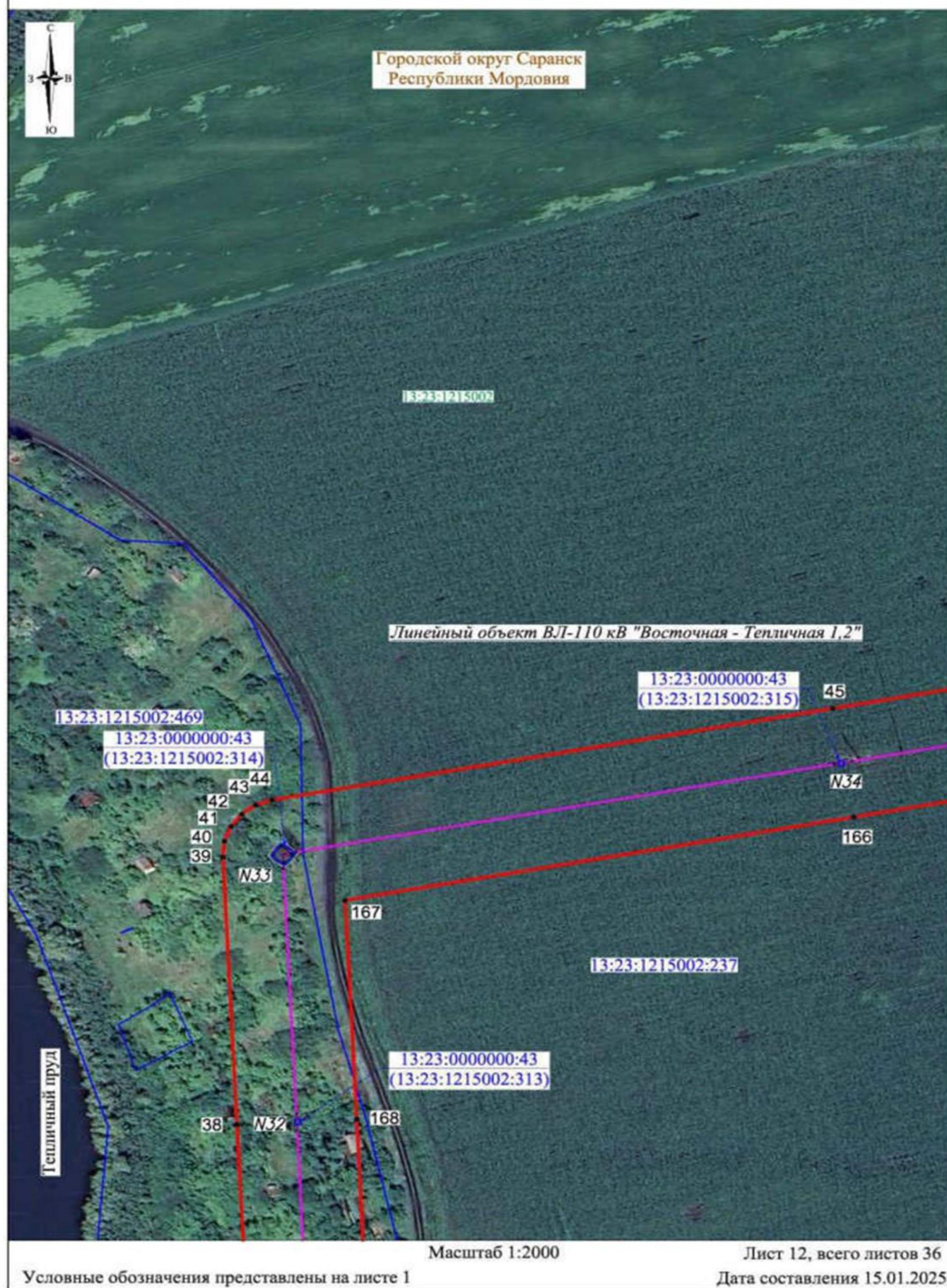

СХЕМА РАСПОЛОЖЕНИЯ ГРАНИЦ ПУБЛИЧНОГО СЕРВИТУТА

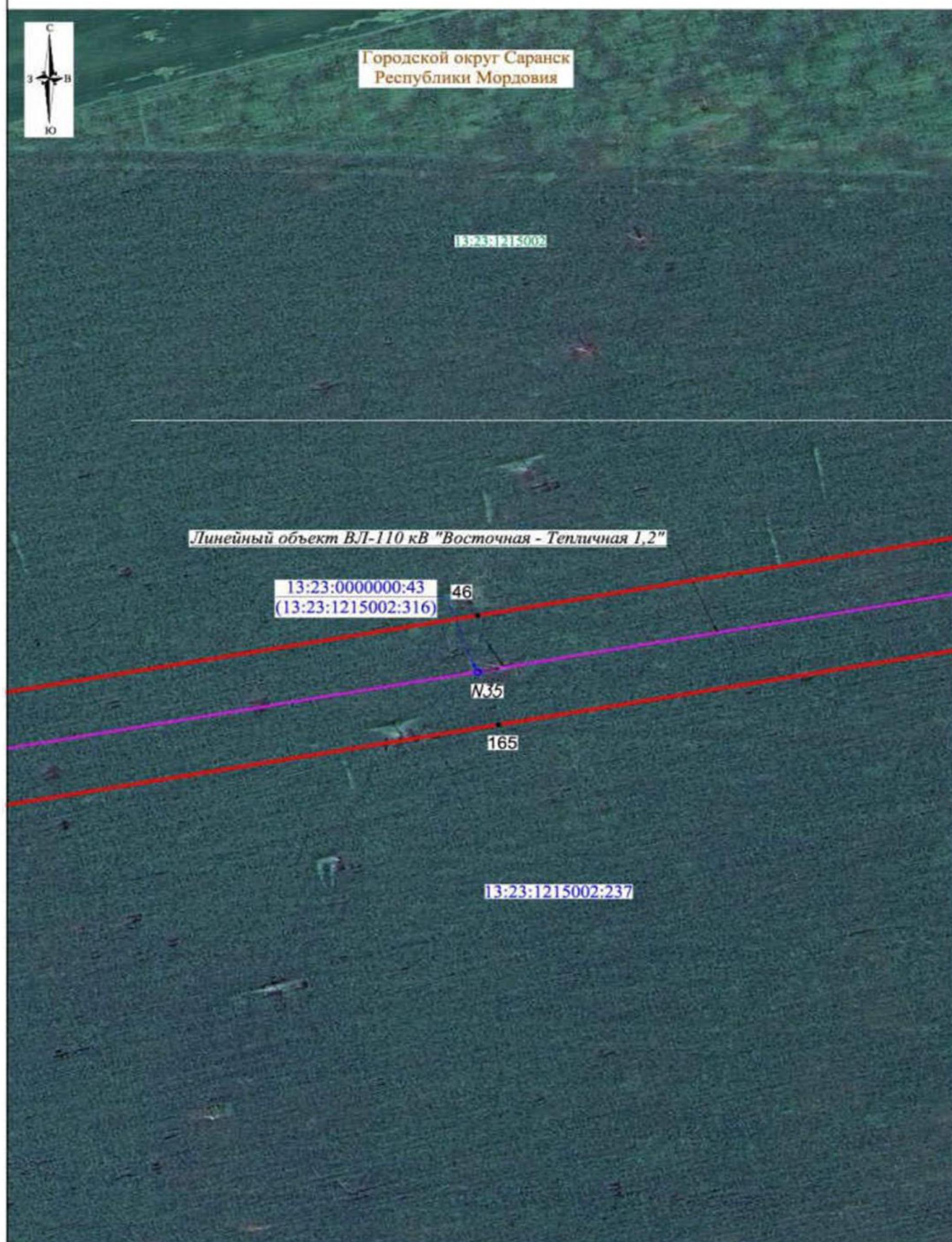
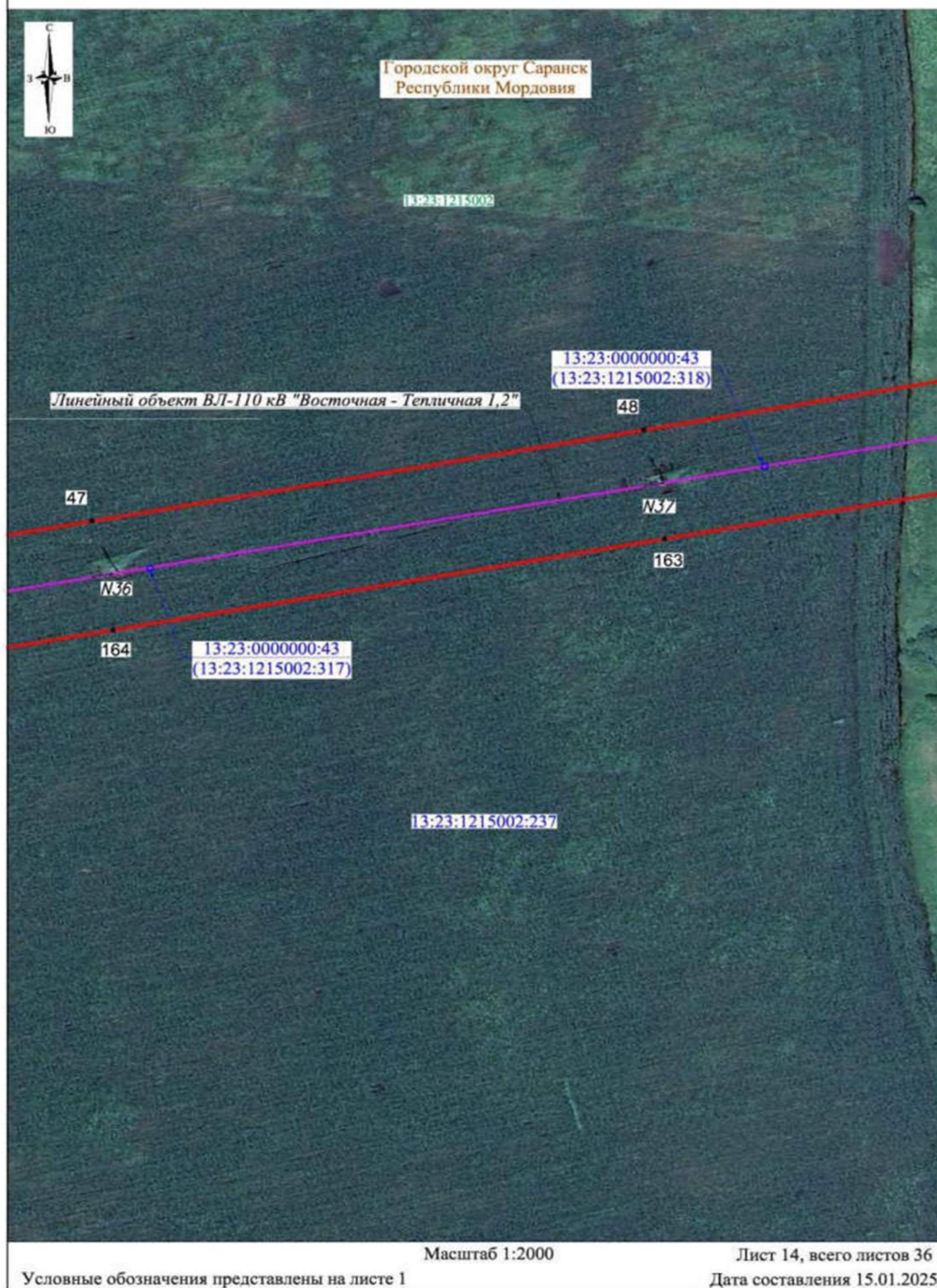

СХЕМА РАСПОЛОЖЕНИЯ ГРАНИЦ ПУБЛИЧНОГО СЕРВИТУТА

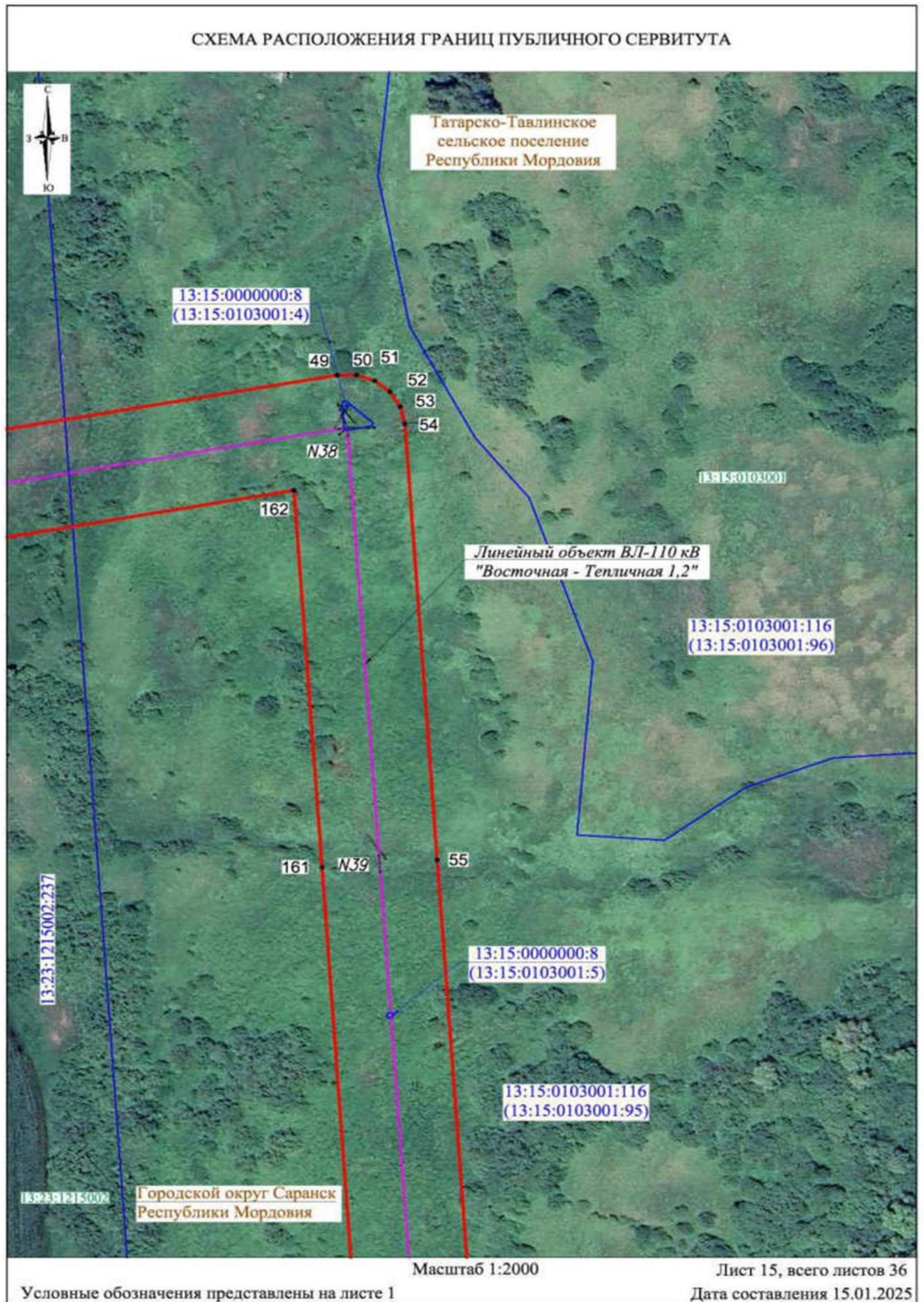

Масштаб 1:2000

Лист 17, всего листов 36

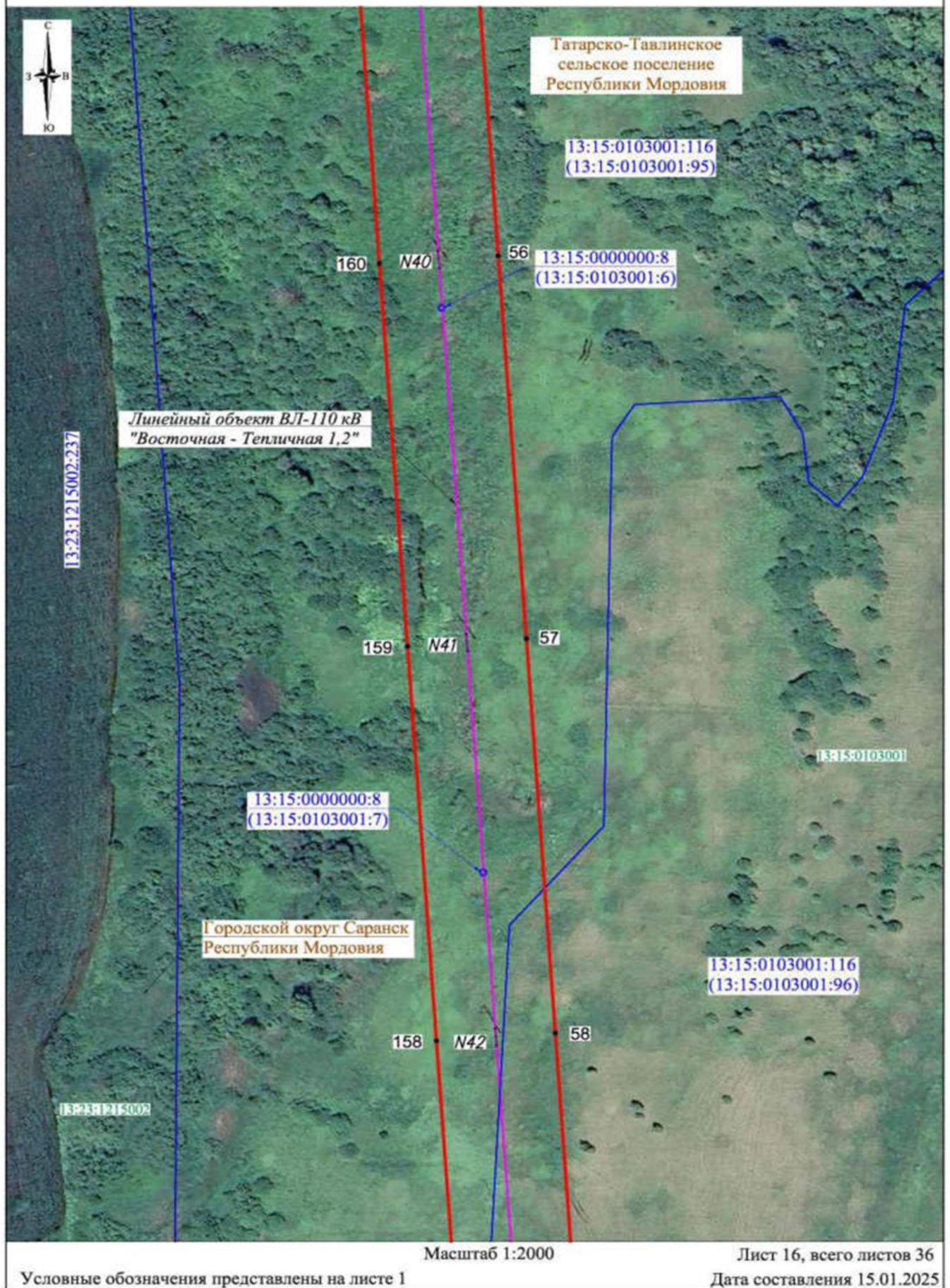
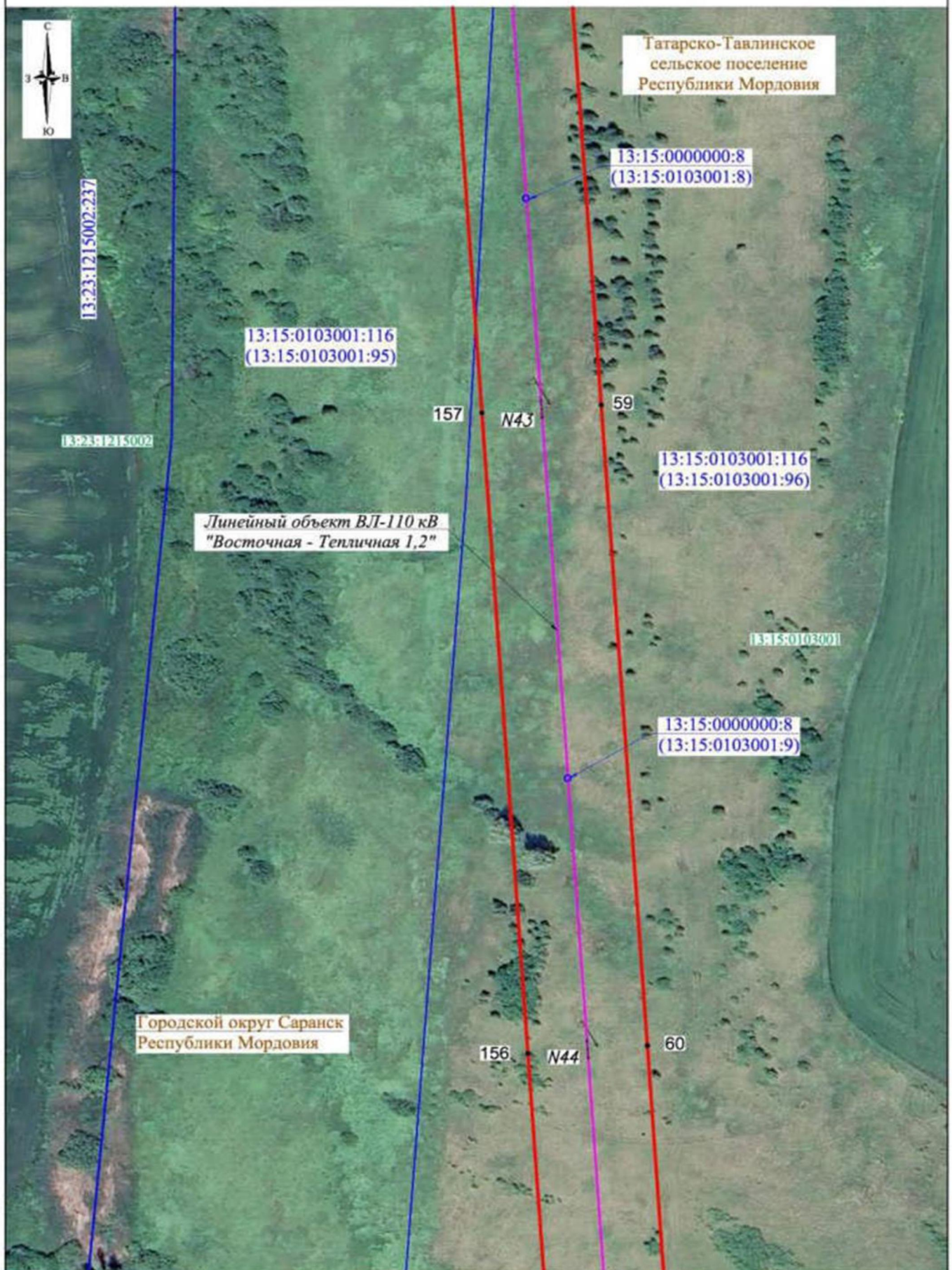
Условные обозначения представлены на листе 1

Дата составления 15.01.2025

СХЕМА РАСПОЛОЖЕНИЯ ГРАНИЦ ПУБЛИЧНОГО СЕРВИТУТА



СХЕМА РАСПОЛОЖЕНИЯ ГРАНИЦ ПУБЛИЧНОГО СЕРВИТУТА



СХЕМА РАСПОЛОЖЕНИЯ ГРАНИЦ ПУБЛИЧНОГО СЕРВИТУТА

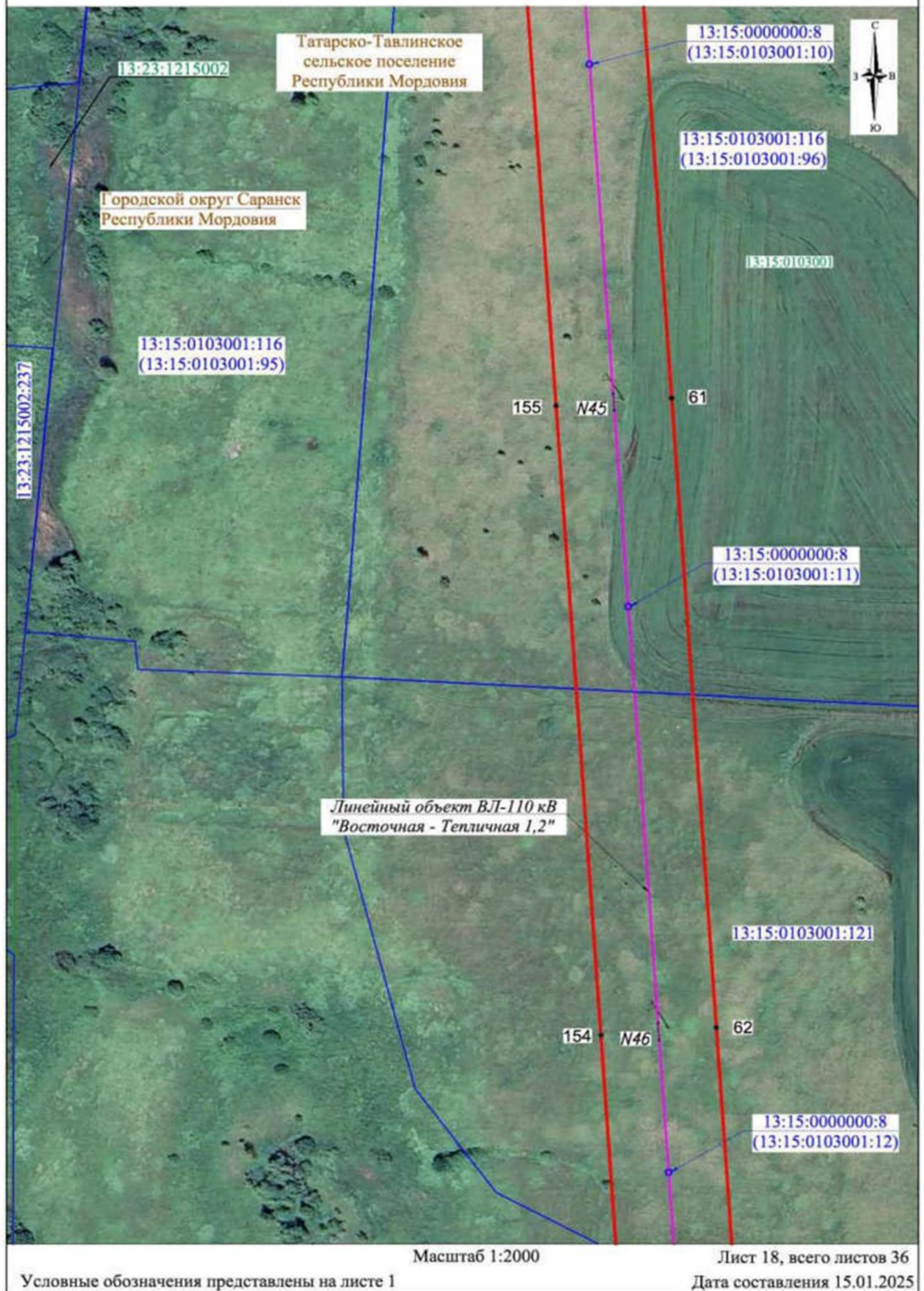

СХЕМА РАСПОЛОЖЕНИЯ ГРАНИЦ ПУБЛИЧНОГО СЕРВИТУТА

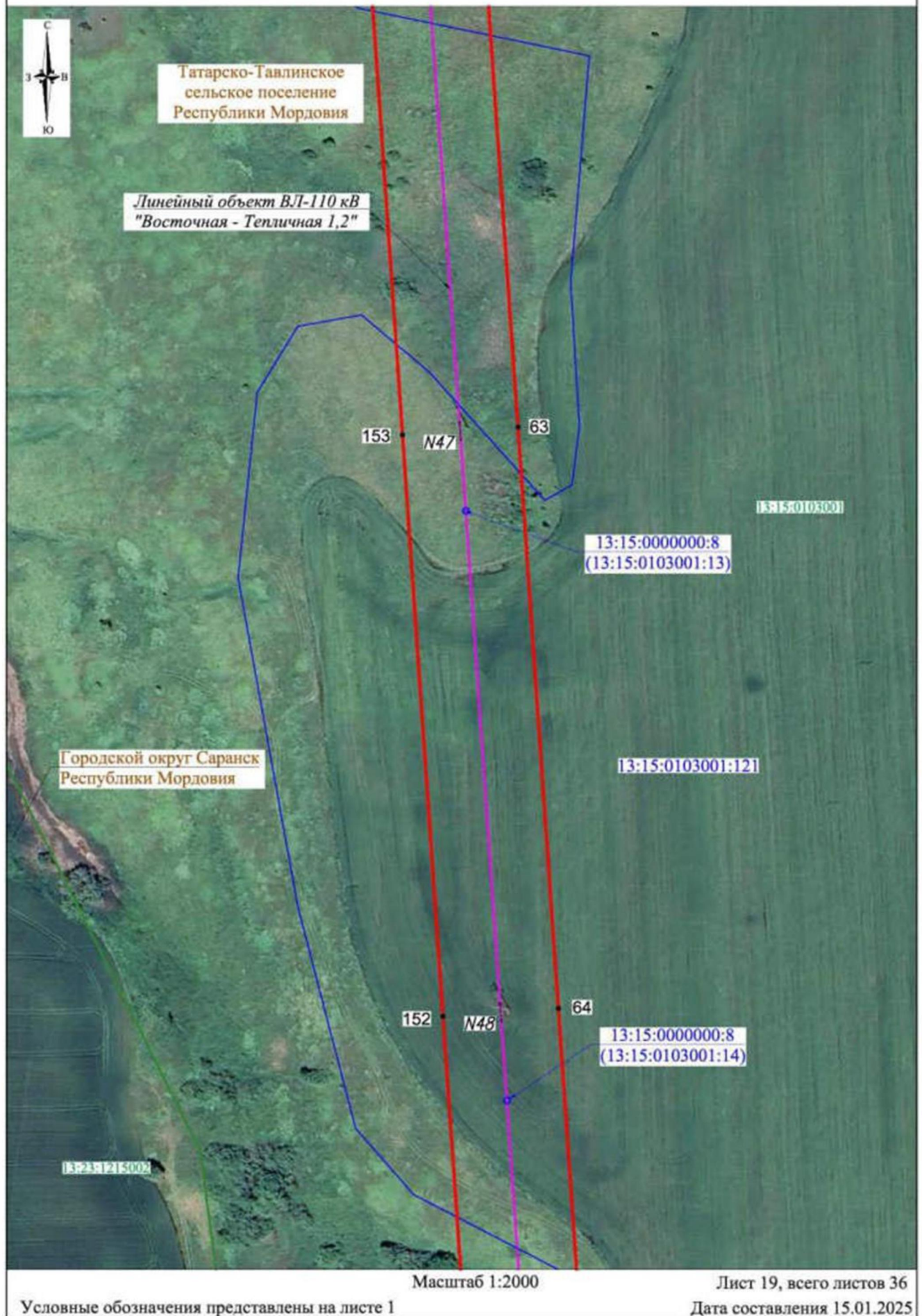

СХЕМА РАСПОЛОЖЕНИЯ ГРАНИЦ ПУБЛИЧНОГО СЕРВИТУТА

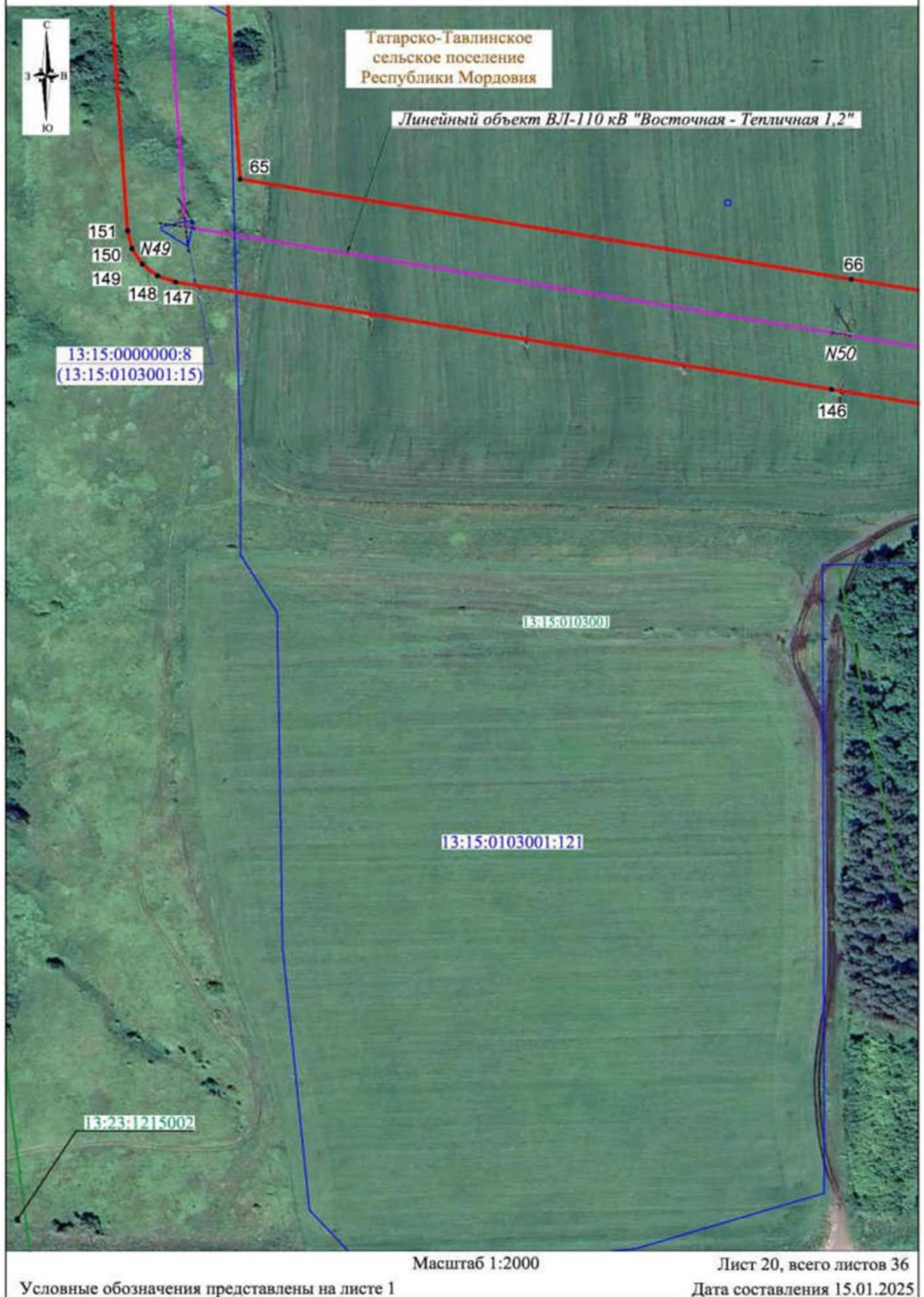

СХЕМА РАСПОЛОЖЕНИЯ ГРАНИЦ ПУБЛИЧНОГО СЕРВИТУТА

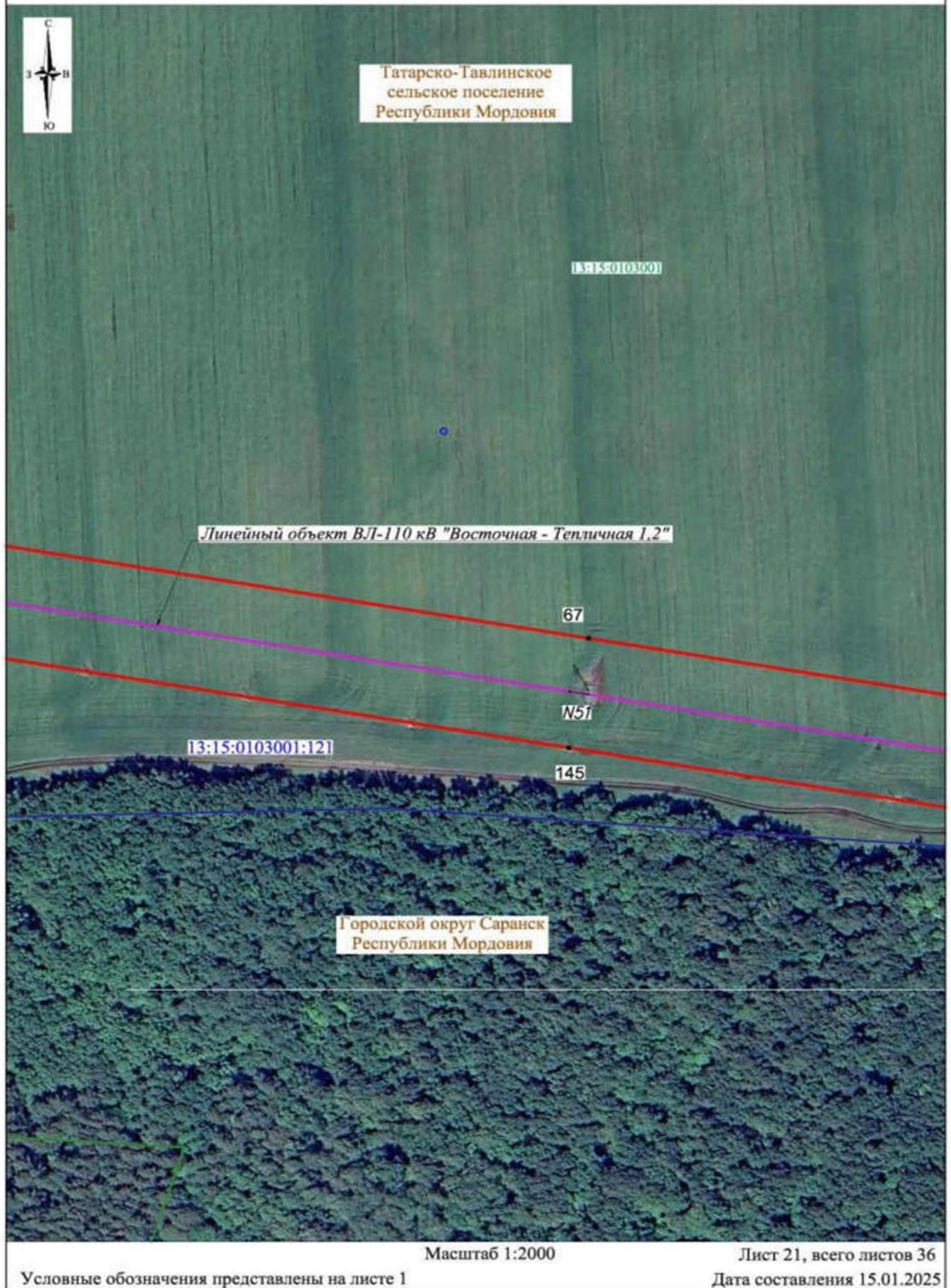

СХЕМА РАСПОЛОЖЕНИЯ ГРАНИЦ ПУБЛИЧНОГО СЕРВИТУТА

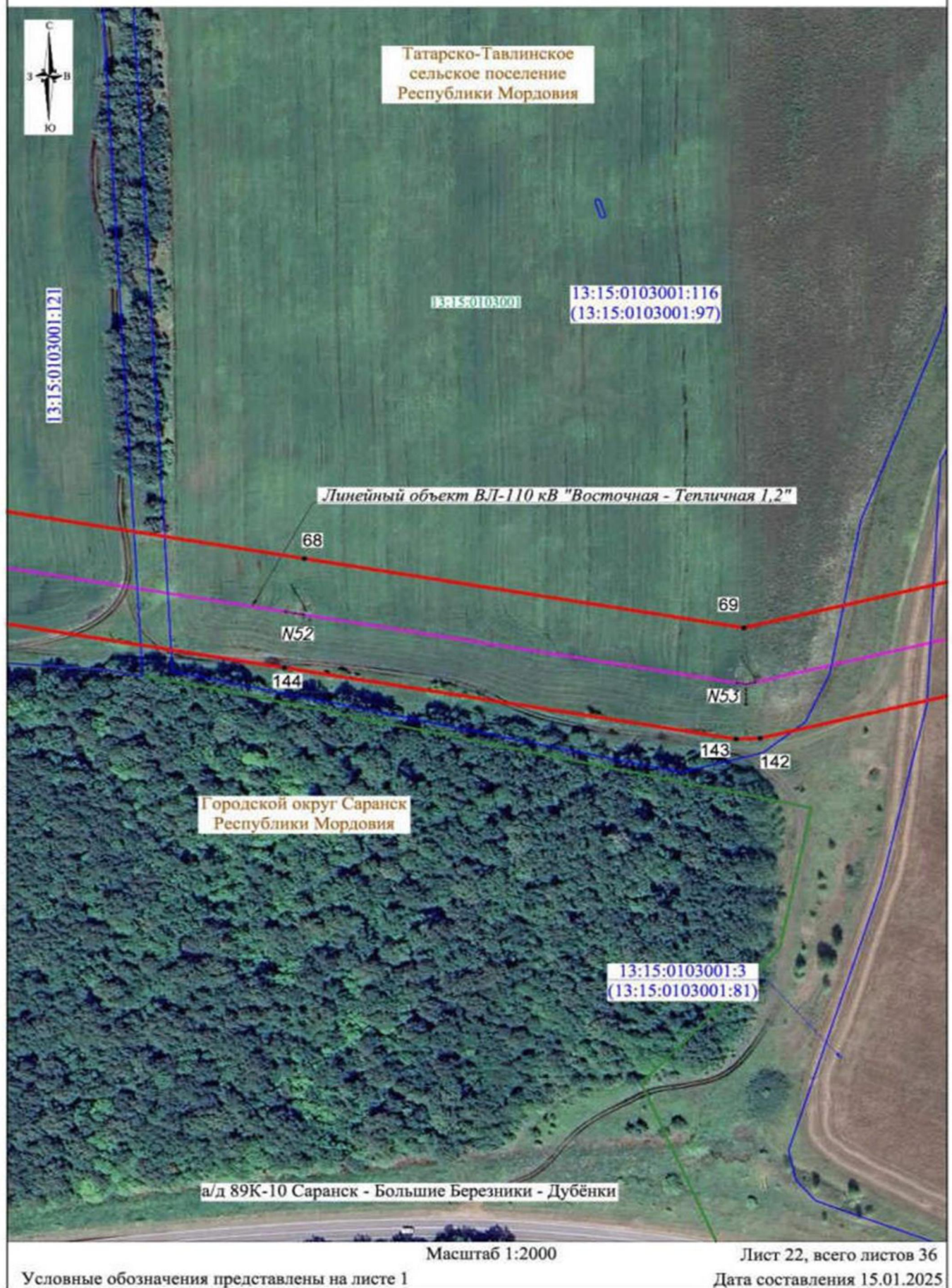

Масштаб 1:2000

Лист 24, всего листов 36

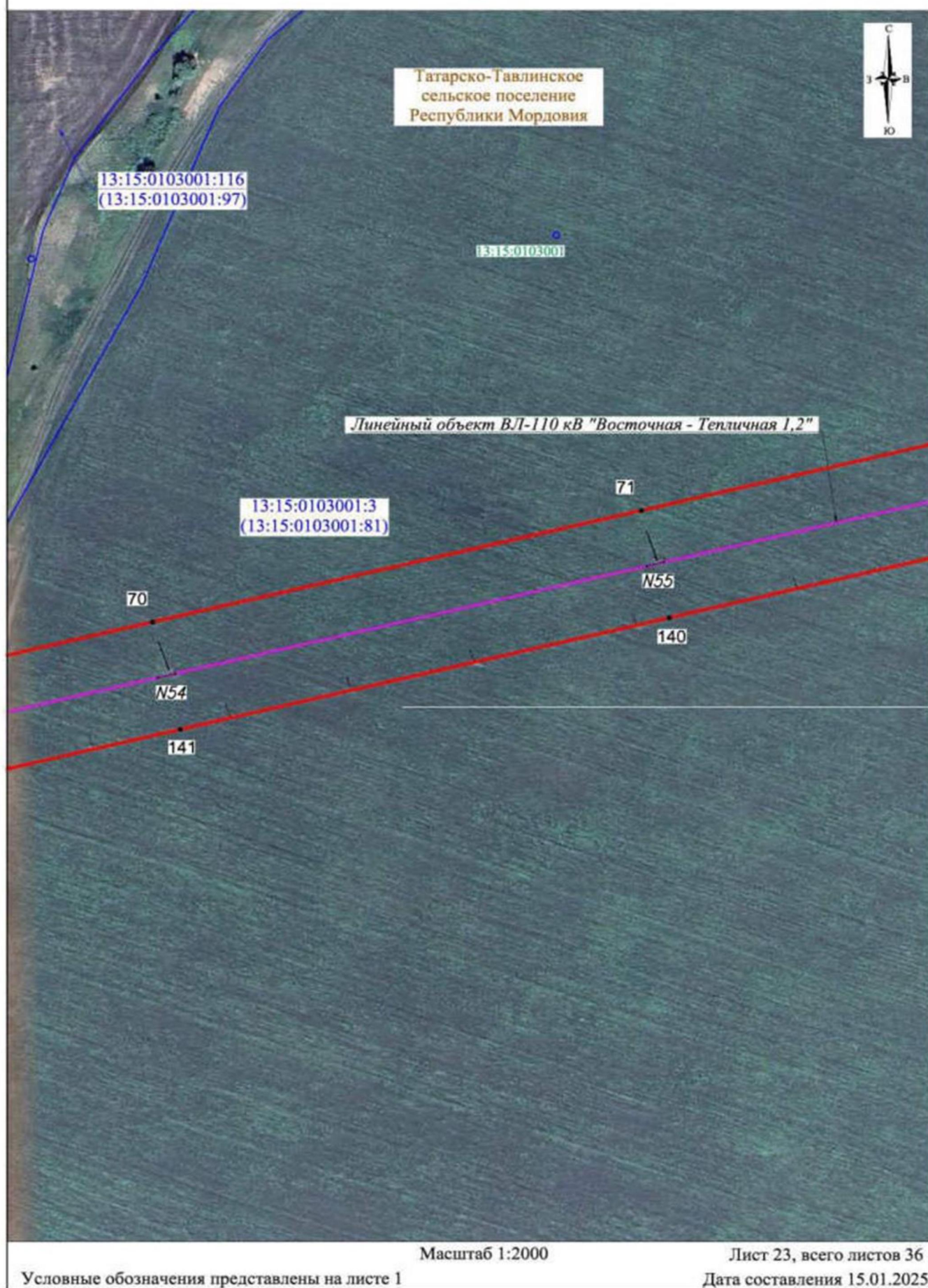
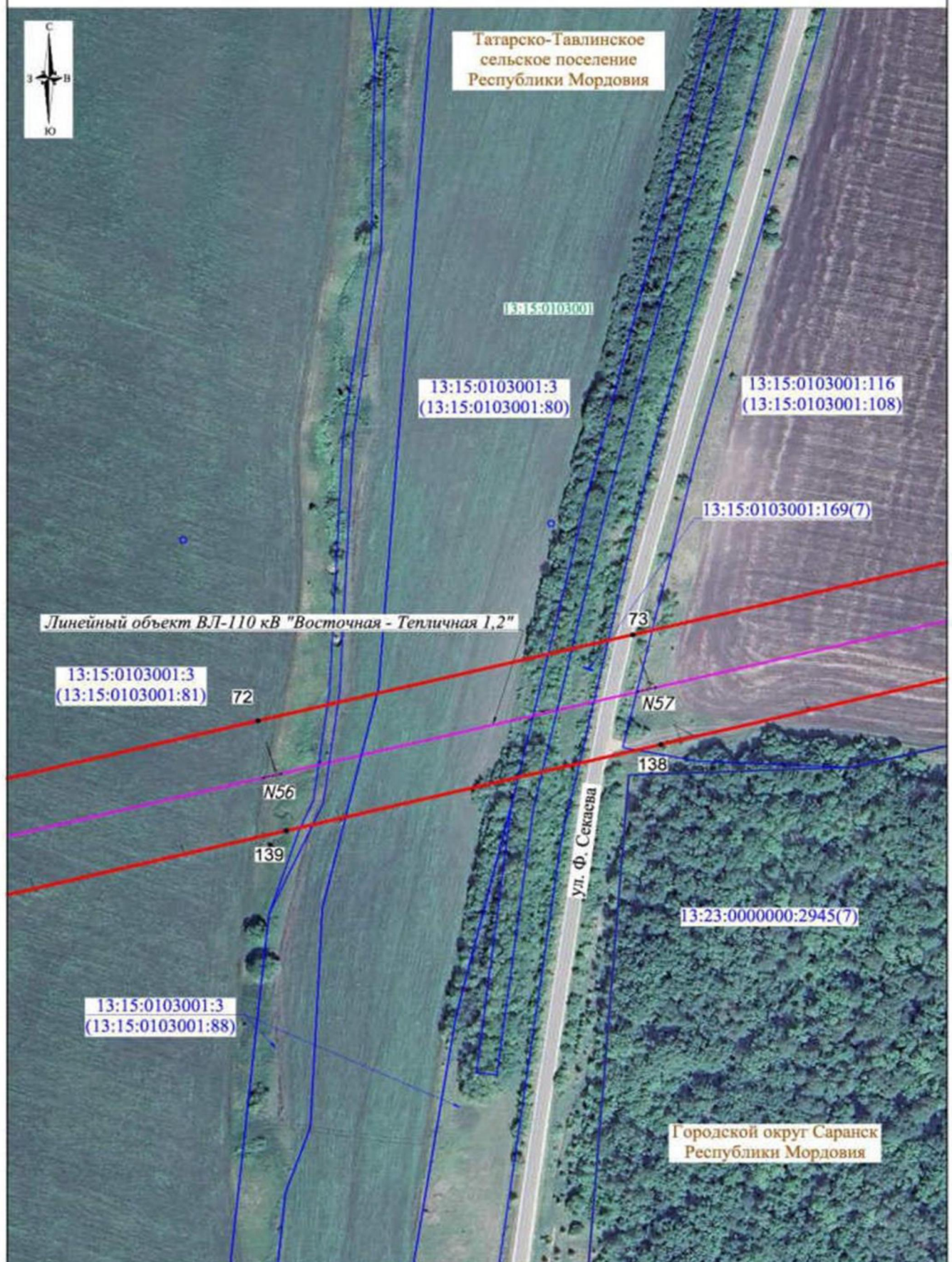
Условные обозначения представлены на листе 1

Дата составления 15.01.2025

СХЕМА РАСПОЛОЖЕНИЯ ГРАНИЦ ПУБЛИЧНОГО СЕРВИТУТА

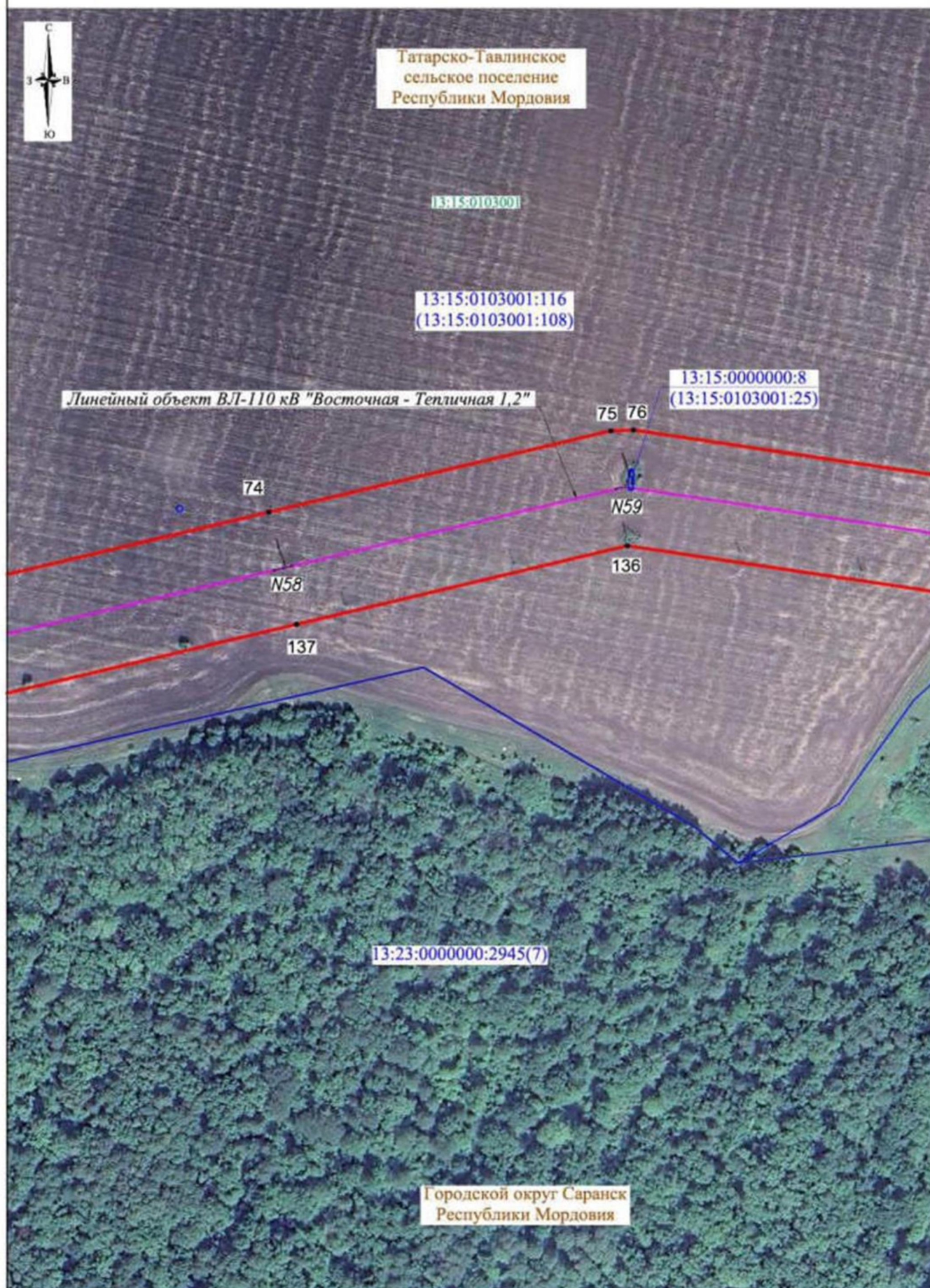

Масштаб 1:2000

Лист 25, всего листов 36

Условные обозначения представлены на листе 1

Дата составления 15.01.2025

СХЕМА РАСПОЛОЖЕНИЯ ГРАНИЦ ПУБЛИЧНОГО СЕРВИТУТА



СХЕМА РАСПОЛОЖЕНИЯ ГРАНИЦ ПУБЛИЧНОГО СЕРВИТУТА



Масштаб 1:2000

Лист 27, всего листов 36

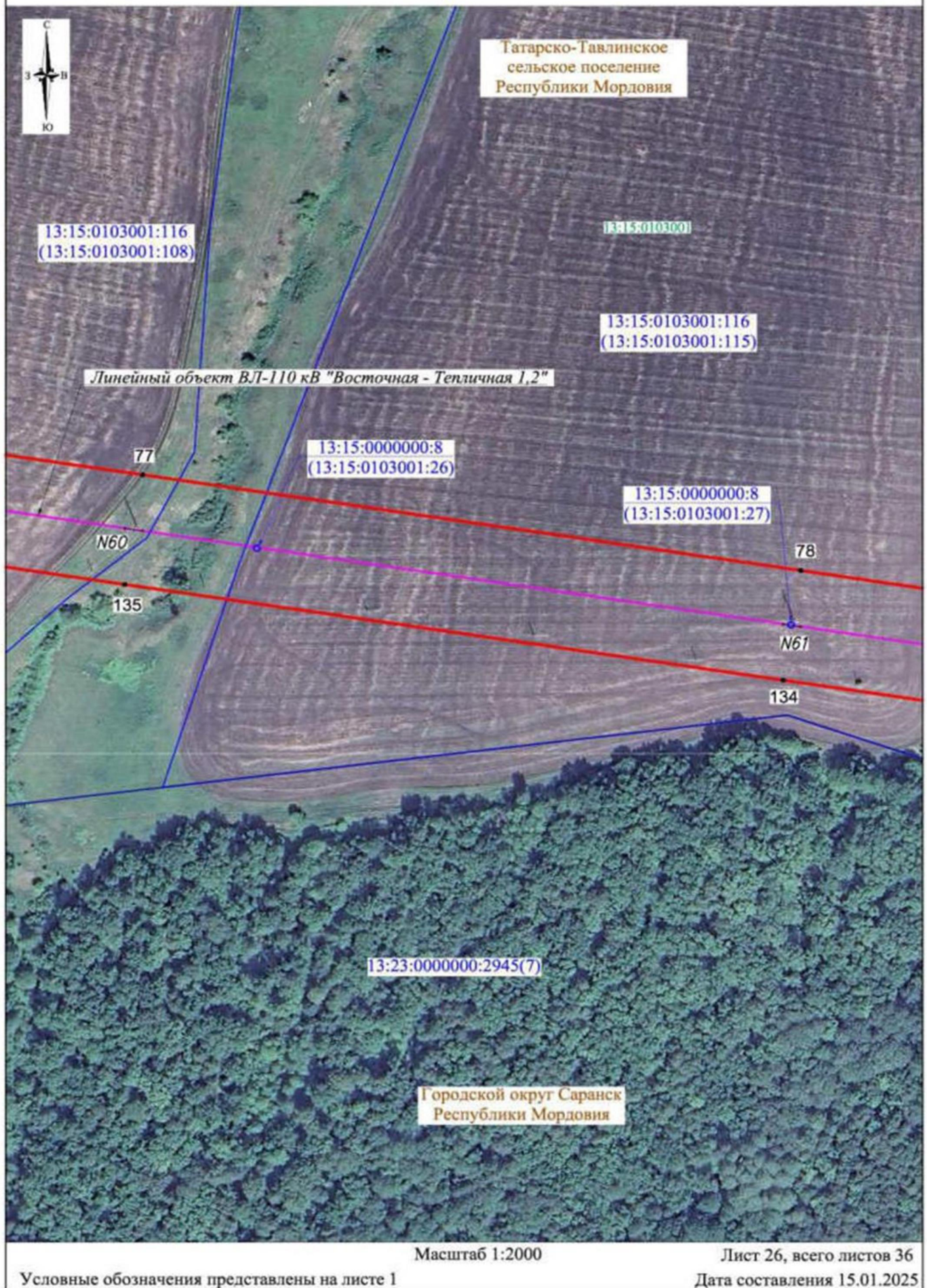
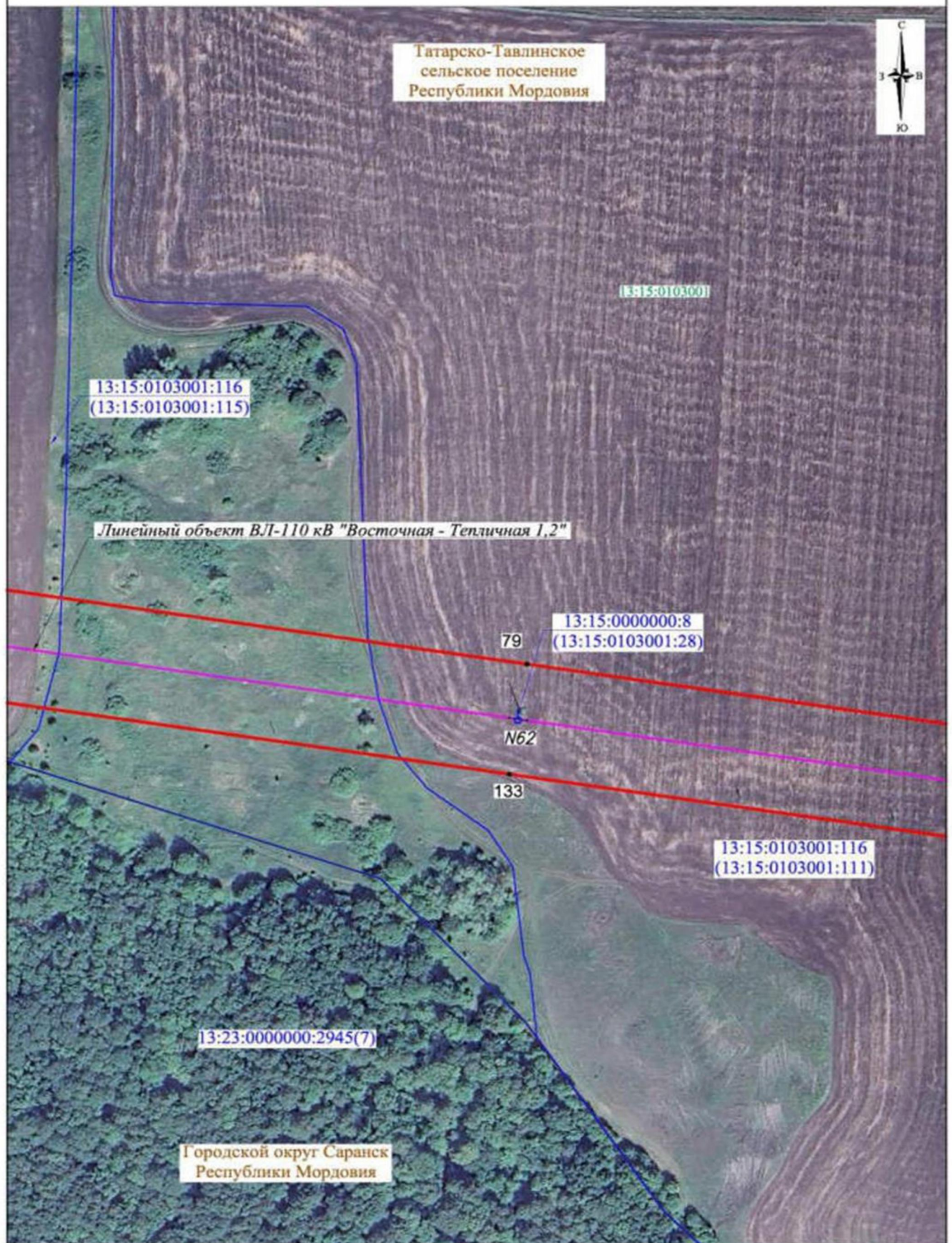
Условные обозначения представлены на листе 1

Дата составления 15.01.2025

СХЕМА РАСПОЛОЖЕНИЯ ГРАНИЦ ПУБЛИЧНОГО СЕРВИТУТА



СХЕМА РАСПОЛОЖЕНИЯ ГРАНИЦ ПУБЛИЧНОГО СЕРВИТУТА



СХЕМА РАСПОЛОЖЕНИЯ ГРАНИЦ ПУБЛИЧНОГО СЕРВИТУТА

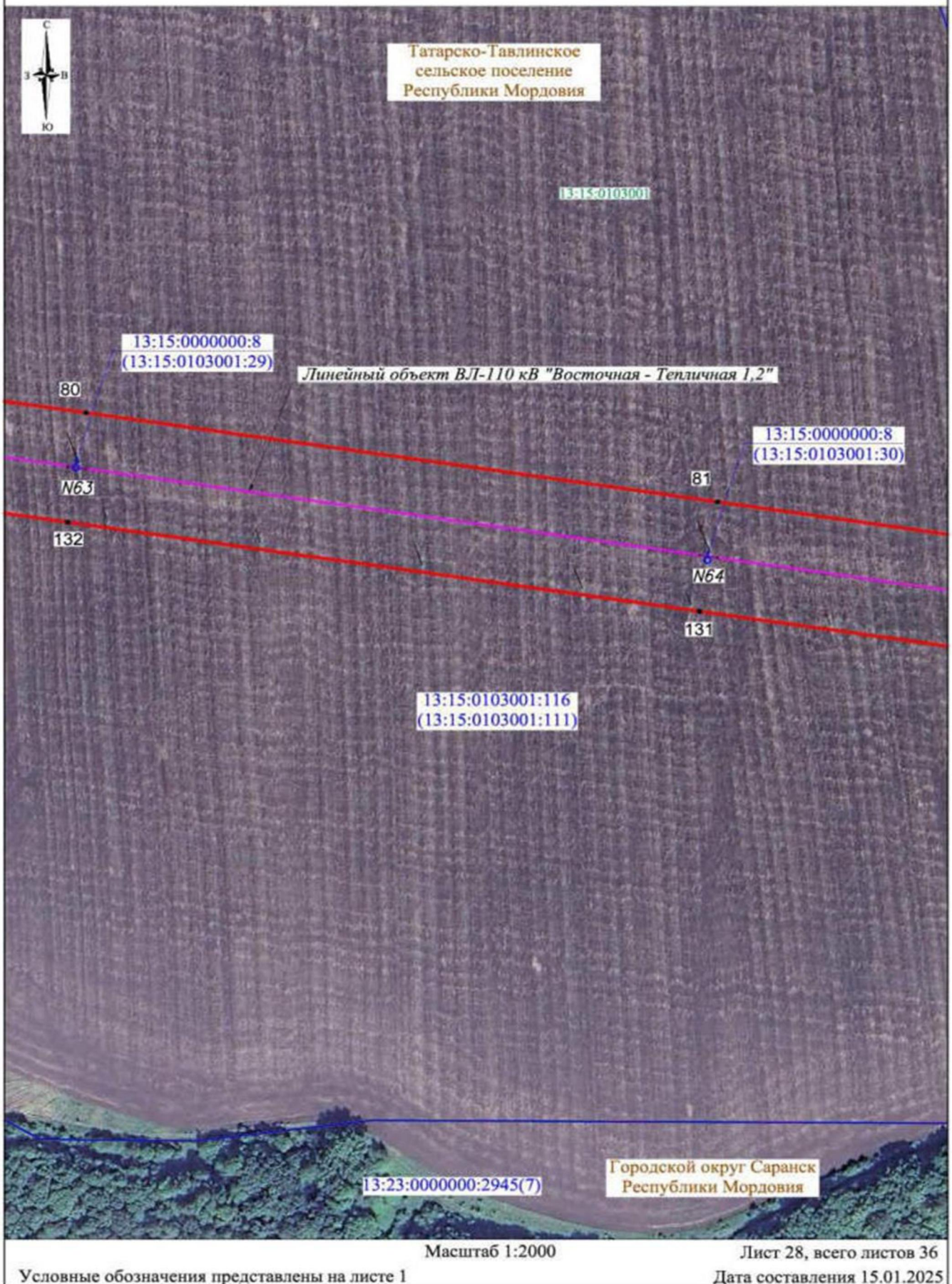

СХЕМА РАСПОЛОЖЕНИЯ ГРАНИЦ ПУБЛИЧНОГО СЕРВИТУТА

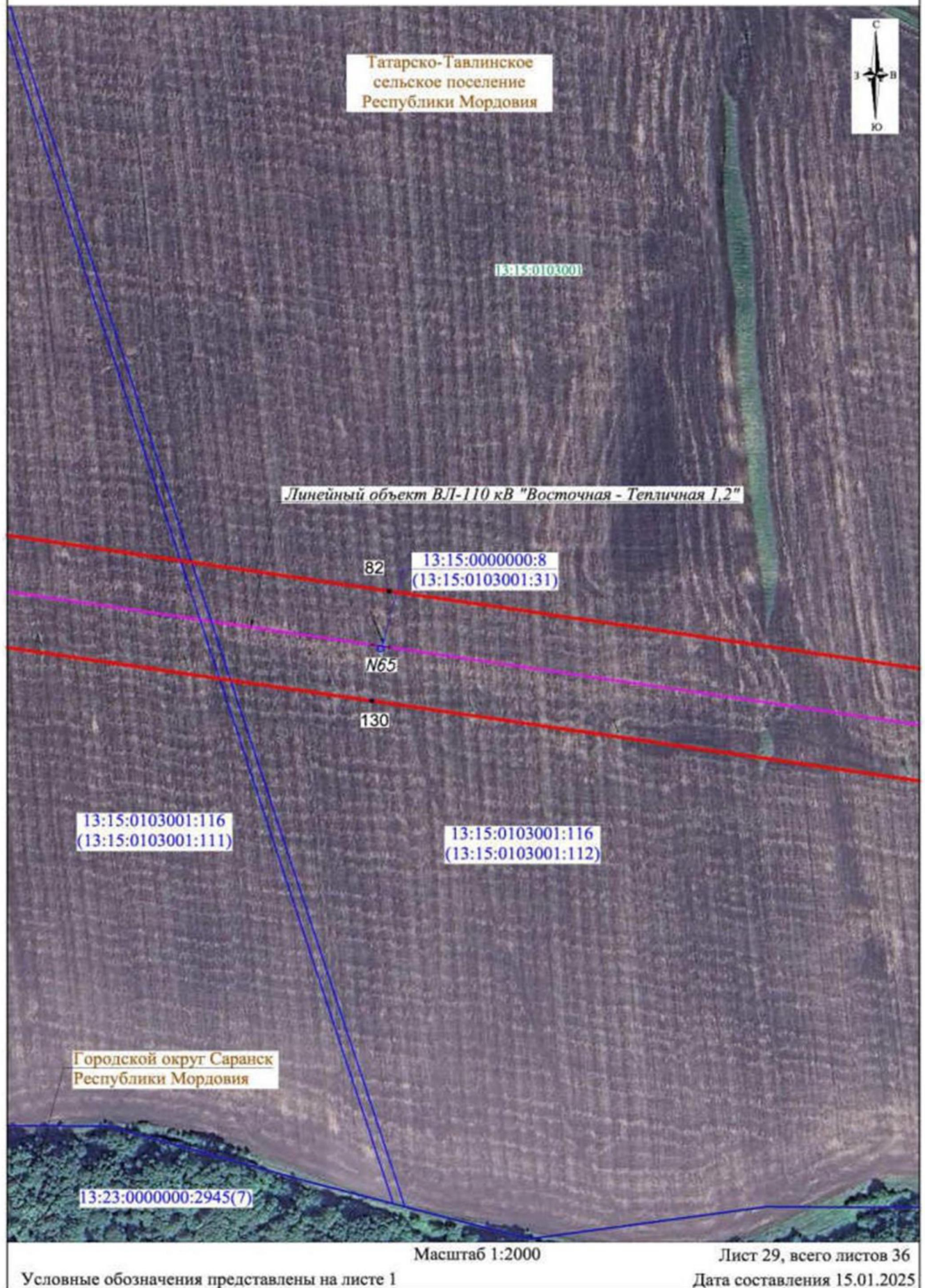

Масштаб 1:2000

Лист 31, всего листов 36

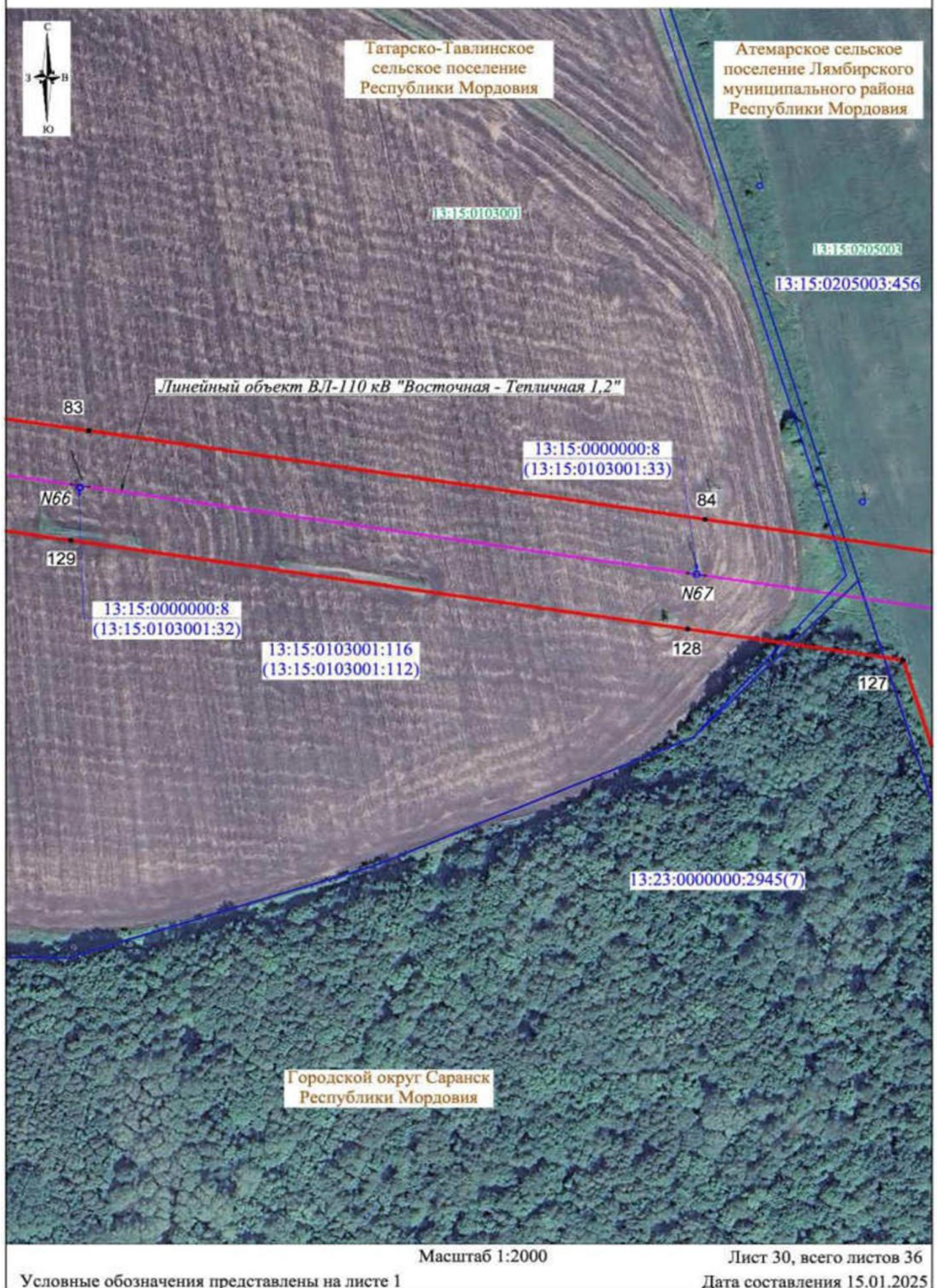
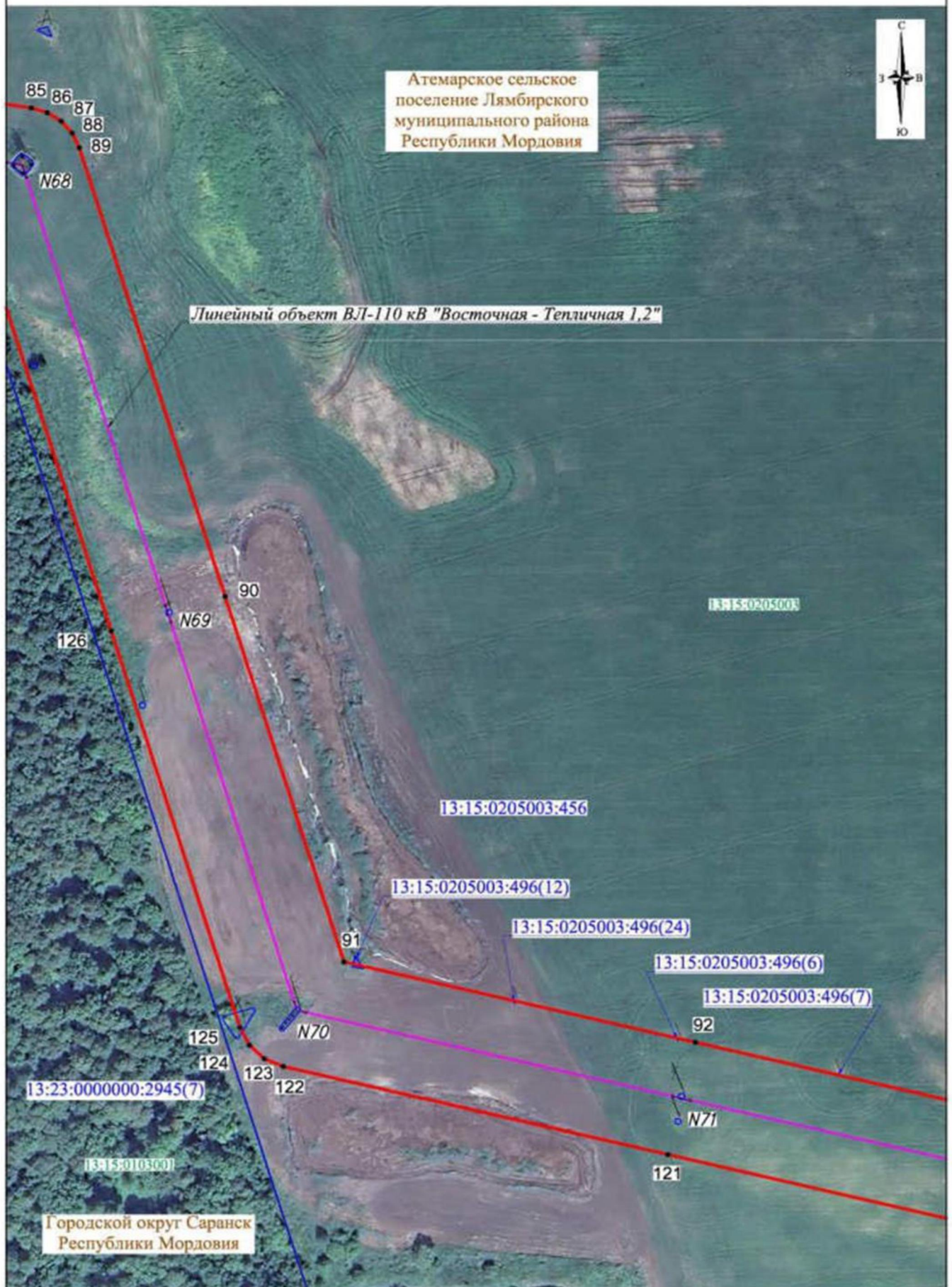
Условные обозначения представлены на листе 1

Дата составления 15.01.2025

СХЕМА РАСПОЛОЖЕНИЯ ГРАНИЦ ПУБЛИЧНОГО СЕРВИТУТА



СХЕМА РАСПОЛОЖЕНИЯ ГРАНИЦ ПУБЛИЧНОГО СЕРВИТУТА



СХЕМА РАСПОЛОЖЕНИЯ ГРАНИЦ ПУБЛИЧНОГО СЕРВИТУТА



СХЕМА РАСПОЛОЖЕНИЯ ГРАНИЦ ПУБЛИЧНОГО СЕРВИТУТА

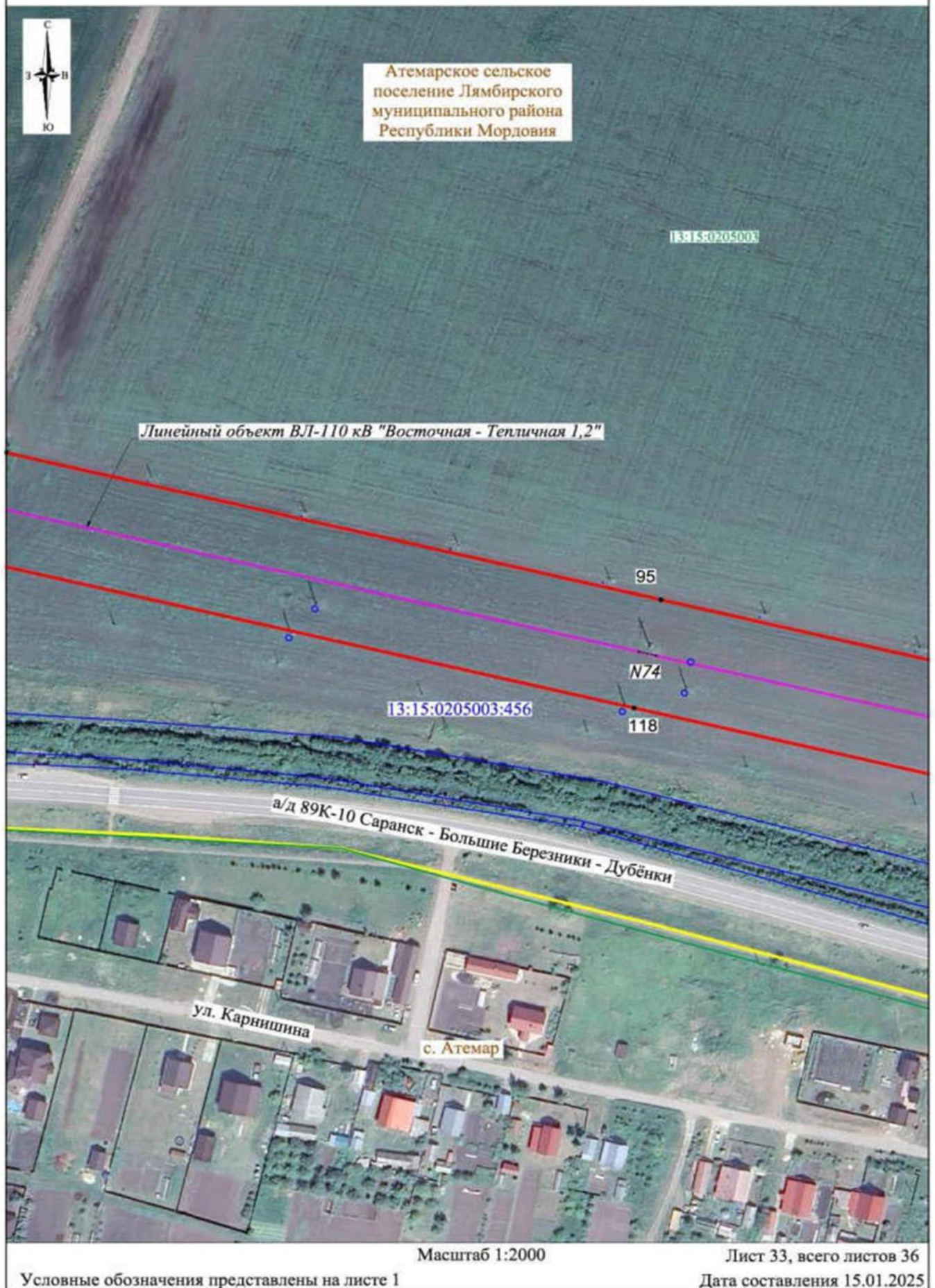

СХЕМА РАСПОЛОЖЕНИЯ ГРАНИЦ ПУБЛИЧНОГО СЕРВИТУТА

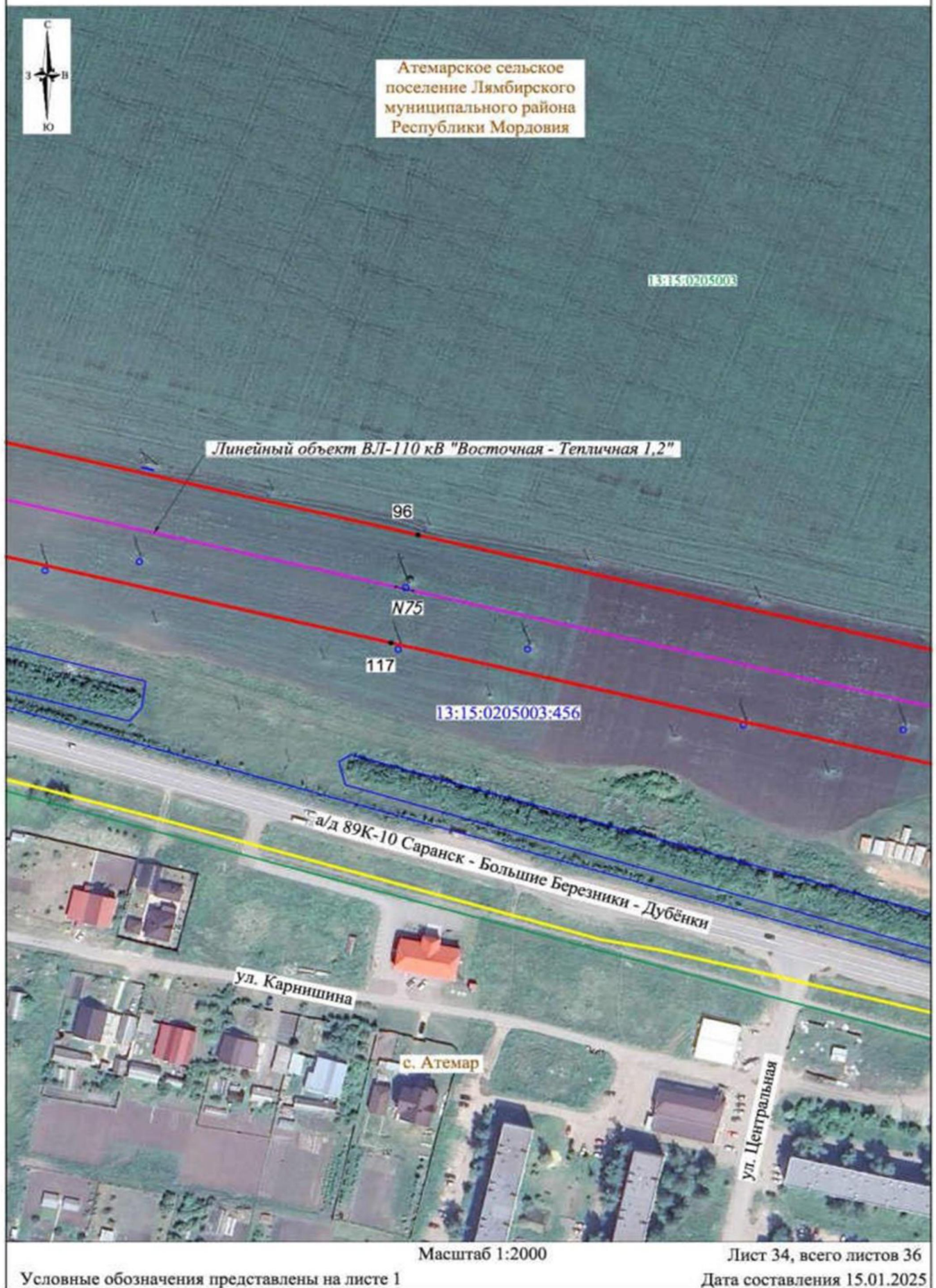

Приложение 2
к постановлению Правительства
Республики Мордовия
от 25 июля 2025 г. № 614

Перечень
земель или земельных участков, в отношении которых устанавливается
публичный сервитут

Адрес или иное описание местоположения земельного участка	Кадастровый номер земельного участка
Республика Мордовия, г. Саранск	13:23:1104092:4543
Местоположение установлено относительно ориентира, расположенного за пределами участка. Ориентир дом № 4, корпус 5. Участок находится примерно в 260 м, по направлению на восток от ориентира. Почтовый адрес ориентира: Республика Мордовия, г. Саранск, ул. Сушинского.	13:23:1104092:4512
Местоположение установлено относительно ориентира, расположенного в границах участка. Почтовый адрес ориентира: Республика Мордовия, г. Саранск, ул. Косарева	13:23:1101096:37
Местоположение установлено относительно ориентира, расположенного в границах участка. Почтовый адрес ориентира: Республика Мордовия, г. Саранск, шоссе Северо - восточное (включая разворотное кольцо).	13:23:1101096:35
Местоположение установлено относительно ориентира, расположенного в границах участка. Почтовый адрес ориентира: Республика Мордовия, г. Саранск, шоссе Северо - восточное (включая разворотное кольцо)	13:23:1104092:534
Местоположение установлено относительно ориентира, расположенного в границах участка. Почтовый адрес ориентира: Республика Мордовия, г.о. Саранск, шоссе Северо - восточное (включая разворотное кольцо)	13:23:1215001:142
Республика Мордовия, г. Саранск	13:23:0000000:33
Местоположение установлено относительно ориентира, расположенного в границах участка. Почтовый адрес ориентира: Республика Мордовия, г. Саранск	13:23:0000000:40
Республика Мордовия, г. Саранск, ул. Косарева	13:23:1215001:1385
Республика Мордовия, г. Саранск, ул. Косарева	13:23:0000000:3936
Республика Мордовия, г. Саранск, ул. Косарева	13:23:1215001:1136
Местоположение установлено относительно ориентира расположенного в границах участка. Почтовый адрес ориентира: Республика Мордовия, г. Саранск, ул. Косарева	13:23:1215001:144
Местоположение установлено относительно ориентира, расположенного в границах участка. Почтовый адрес ориентира: Республика Мордовия, г. Саранск	13:23:0000000:43
Местоположение установлено относительно ориентира, расположенного в границах участка. Почтовый адрес ориентира: Республика Мордовия, г. Саранск	13:23:0000000:47
Республика Мордовия, г. Саранск, ул. Косарева	13:23:1215001:1369
Республика Мордовия, г. Саранск	13:23:1215001:755
Республика Мордовия, г. Саранск	13:23:0000000:3855

Адрес или иное описание местоположения земельного участка	Кадастровый номер земельного участка
Республика Мордовия, г. Саранск	13:23:1215001:752
Местоположение установлено относительно ориентира, расположенного в границах участка. Почтовый адрес ориентира: Республика Мордовия, г.о. Саранск	13:23:1215001:155
Местоположение установлено относительно ориентира, расположенного в границах участка. Почтовый адрес ориентира: Республика Мордовия, г.о. Саранск, п. Озерный, садоводческое некоммерческое товарищество "Озерное", земельный участок № 257	13:23:1215001:477
Республика Мордовия, г. Саранск	13:23:0000000:3879
Местоположение установлено относительно ориентира, расположенного в границах участка. Ориентир ГУП РМ "Тепличное", ГУП РМ "Луховское", ФГУП "Мордовия госплем" (фидер 6, 11 ПС 110/10 кВ "Тепличная"). Почтовый адрес ориентира: Республика Мордовия, г. Саранск.	13:23:0000000:78
Республика Мордовия, г.о. Саранск	13:23:1215002:474
Республика Мордовия, г.о. Саранск	13:23:1215002:476
Республика Мордовия, г.о. Саранск	13:23:1215002:473
Республика Мордовия, г.о. Саранск	13:23:1215002:475
Местоположение установлено относительно ориентира, расположенного в границах участка. Почтовый адрес ориентира: Республика Мордовия, г.о. Саранск, п. Озерный.	13:23:1215002:1
Республика Мордовия, городской округ Саранск, город Саранск, улица Республиканская	13:23:1215002:470
Местоположение установлено относительно ориентира, расположенного в границах участка. Почтовый адрес ориентира: Республика Мордовия, го. Саранск.	13:23:1215002:236
Республика Мордовия, г.о. Саранск	13:23:1215002:469
Местоположение установлено относительно ориентира, расположенного в границах участка. Почтовый адрес ориентира: Республика Мордовия, г.о. Саранск.	13:23:1215002:237
Местоположение установлено относительно ориентира, расположенного в границах участка. Почтовый адрес ориентира: Республика Мордовия, г.о. Саранск, п. Озерный, ГУП РМ "Тепличное"	13:23:1215002:4
Местоположение установлено относительно ориентира, расположенного в границах участка. Ориентир ГУП РМ "Тепличное", ОНО ОПХ "1-е Мая" (фидер 4 РП-А301). Почтовый адрес ориентира: Республика Мордовия, г. Саранск	13:23:0000000:72
Местоположение установлено относительно ориентира, расположенного в границах участка. Почтовый адрес ориентира: Республика Мордовия, Лямбирский район, ГУП с-з "Татарско-Тавлинский"	13:15:0103001:116
Местоположение установлено относительно ориентира, расположенного в границах участка. Почтовый адрес ориентира: Республика Мордовия, Лямбирский район	13:15:0000000:8

Адрес или иное описание местоположения земельного участка	Кадастровый номер земельного участка
Местоположение установлено относительно ориентира, расположенного за пределами участка. Ориентир с. Татарская Тавла. Участок находится примерно в 2405 м, по направлению на юго-запад от ориентира. Почтовый адрес ориентира: Республика Мордовия, Лямбирский район, ГУП с-з "Татарско-Тавлинский"	13:15:0103001:121
Местоположение установлено относительно ориентира, расположенного в границах участка. Почтовый адрес ориентира: Республика Мордовия, Лямбирский район, ГУП с-з "Татарско-Тавлинский"	13:15:0103001:3
Местоположение установлено относительно ориентира, расположенного в границах участка. Ориентир фидер № 12 ПС 110/35/10 кВ "Атемар". Почтовый адрес ориентира: Республика Мордовия, Лямбирский район	13:15:0103001:169
Республика Мордовия, Рузаевский район, Лямбирский район, г. Саранск, Пригородное лесничество Саранского лесхоза	13:23:0000000:2945
Местоположение установлено относительно ориентира, расположенного за пределами участка. Ориентир Респ. Мордовия, Лямбирский район, с.Атемар, ул. Центральная, дом 93. Участок находится примерно в 2000 м, по направлению на север от ориентира. Почтовый адрес ориентира: Республика Мордовия, Лямбирский район.	13:15:0205003:456
Местоположение установлено относительно ориентира, расположенного в границах участка. Почтовый адрес ориентира: Республика Мордовия, Лямбирский район	13:15:0205003:496
Республика Мордовия, Лямбирский район	13:15:0205003:623
Местоположение установлено относительно ориентира, расположенного в границах участка. Почтовый адрес ориентира: Республика Мордовия, Лямбирский район, фидер №2 ПС "Атемар" 110/35/10 кВ	13:15:0205003:451
Местоположение установлено относительно ориентира, расположенного в границах участка. Почтовый адрес ориентира: Республика Мордовия, Лямбирский район, с. Атемар, ул. Центральная, дом 1 "а"	13:15:0205003:1695