



ПРАВИТЕЛЬСТВО РЕСПУБЛИКИ МОРДОВИЯ

ПОСТАНОВЛЕНИЕ

от 14.02.2025

№ 225

г. Саранск

О внесении изменений в
постановление Правительства
Республики Мордовия от 20 августа
2020 г. № 491

В соответствии с пунктом 3 статьи 26 Федерального закона от 14 марта 1995 г. № 33-ФЗ «Об особо охраняемых природных территориях», постановлением Правительства Республики Мордовия от 28 сентября 2009 г. № 406 «Об особо охраняемых природных территориях Республики Мордовия» Правительство Республики Мордовия **п о с т а н о в л я е т**:

1. Внести в постановление Правительства Республики Мордовия от 20 августа 2020 г. № 491 «Об утверждении границ памятников природы регионального значения Республики Мордовия» (с изменениями, внесенными постановлениями Правительства Республики Мордовия от 28 декабря 2020 г. № 705, от 31 января 2022 г. № 105, от 13 октября 2022 г. № 678, от 16 октября 2023 г. № 527, от 5 марта 2024 г. № 189, от 15 марта 2024 г. № 239) следующие изменения:

1) в пункте 1:

абзац тридцать второй изложить в следующей редакции:

«границы памятника природы республиканского значения Республики Мордовия «Участок леса»;»;

дополнить абзацами следующего содержания:

«границы памятника природы республиканского значения Республики Мордовия «Краснослободская лесная дача»;

границы памятника природы республиканского значения Республики Мордовия «Колония серой цапли»;

границы памятника природы республиканского значения Республики Мордовия «Место обитания большого кроншнепа и выхухоли»;

границы памятника природы республиканского значения Республики Мордовия «Сосновый лес разных возрастов»;

границы памятника природы республиканского значения Республики Мордовия «Участок поймы р. Мокша».»;

2) дополнить границами памятников природы регионального значения «Краснослободская лесная дача», «Колония серой цапли», «Место обитания большого кроншнепа и выхухоли», «Сосновый лес разных возрастов», «Участок поймы р. Мокша» следующего содержания:

«Утверждены
постановлением Правительства
Республики Мордовия
от 14 февраля 2025 г. № 225

Границы
памятника природы регионального значения
Республики Мордовия «Краснослободская лесная дача»

1. Местоположение, площадь памятника природы, сведения о характерных точках границ объекта (система координат: МСК-13).

Наименование памятника природы	Местоположение	Площадь, га	Сведения о характерных точках границ объекта		
			обозначение характерных точек границ	координаты, м	
				X	Y
1	2	3	4	5	6
Красносло- бодская лесная дача	расположена в квартале 26, в части кварталов 24, 25, 27, 28 Краснослободского участкового лесничества Краснослободского территориального лесничества Краснослободского муниципального района Республики Мордовия	365,0	1	414431,65	1203902,92
			2	414391,62	1203855,99
			3	414334,36	1203798,72
			4	414239,56	1203707,28
			5	414190,78	1203663,30
			6	414149,93	1203623,28
			7	414029,90	1203515,01
			8	414021,72	1203505,94
			9	413967,99	1203545,31
			10	413921,56	1203585,75
			11	413891,13	1203604,65
			12	413872,73	1203614,47
			13	413847,30	1203629,16
			14	413837,15	1203631,32
			15	413786,90	1203632,19
			16	413757,30	1203636,72
			17	413719,44	1203640,05
			18	413705,77	1203644,76

1	2	3	4	5	6
			19	413681,67	1203634,86
			20	413653,36	1203629,08
			21	413636,77	1203677,47
			22	413566,71	1203657,42
			23	413579,19	1203622,41
			24	413573,78	1203621,20
			25	413489,94	1203596,31
			26	413434,27	1203595,02
			27	413344,50	1203634,09
			28	412884,27	1205634,45
			29	412824,79	1205627,52
			30	412760,02	1206004,30
			31	412676,47	1206498,26
			32	412718,86	1206630,91
			33	412736,28	1206621,19
			34	412870,11	1206545,48
			35	412942,29	1206513,18
			36	413100,28	1205975,57
			37	413120,42	1205910,56
			38	413158,75	1205783,57
			39	413192,15	1205660,23
			40	413213,79	1205582,74
			41	413238,65	1205501,09
			42	413264,21	1205428,88
			43	413302,50	1205334,63
			44	413380,85	1205167,75
			45	413441,42	1205065,95
			46	413486,55	1204998,51
			47	413550,67	1204907,18
			48	413608,07	1204835,86
			49	413666,27	1204770,70
			50	413767,86	1204658,81
			51	413877,27	1204539,25
			52	413922,34	1204499,59
			53	413985,47	1204430,68
			54	413989,24	1204411,44
			55	413999,43	1204400,11
			56	414009,82	1204401,58
			57	414022,64	1204389,05
			58	414099,29	1204301,87
			59	414143,24	1204244,81
			60	414198,06	1204186,93
			61	414271,30	1204104,23
			62	414423,55	1203939,59
			63	414428,92	1203929,58
			64	414433,58	1203914,38
			1	414431,65	1203902,92
			65	415165,46	1204203,94

1	2	3	4	5	6
			66	415114,09	1204180,58
			67	415008,84	1204137,20
			68	414662,61	1203983,13
			69	414623,45	1203965,70
			70	414591,71	1203961,38
			71	414582,54	1203960,13
			72	414560,84	1203951,85
			73	414491,01	1203928,35
			74	414358,63	1204073,10
			75	413954,14	1204500,23
			76	413722,79	1204755,06
			77	413649,78	1204834,99
			78	413611,05	1204884,31
			79	413521,60	1205002,94
			80	413471,84	1205079,09
			81	413436,28	1205136,28
			82	413373,24	1205256,29
			83	413328,86	1205355,49
			84	413295,85	1205438,17
			85	413273,49	1205501,85
			86	413240,47	1205609,73
			87	413185,93	1205793,58
			88	413026,86	1206359,56
			89	412994,27	1206470,84
			90	413030,99	1206453,43
			91	413085,53	1206426,79
			92	413110,98	1206412,60
			93	413485,76	1206203,91
			94	413673,10	1206099,58
			95	413933,58	1205954,49
			96	414091,78	1205866,40
			97	414091,81	1205817,50
			98	414090,86	1205789,55
			99	414085,19	1205420,60
			100	414086,28	1205389,07
			101	414089,99	1205102,49
			102	414390,84	1204915,16
			103	414489,94	1204864,01
			104	414631,81	1204789,91
			105	414908,99	1204645,38
			106	415209,41	1204479,53
			107	415302,09	1204435,22
			108	415361,66	1204406,99
			109	415397,83	1204387,57
			110	415479,27	1204333,01
			111	415488,32	1204328,21
			112	415479,34	1204325,84
			113	415365,19	1204280,87

1	2	3	4	5	6
			65	415165,46	1204203,94

2. Схема границ памятника природы регионального значения «Краснослободская лесная дача» представлена в приложении.

Приложение
к границам памятника природы
регионального значения
Республики Мордовия
«Краснослободская лесная дача»

Схема
границ памятника природы регионального значения Республики Мордовия
«Краснослободская лесная дача»

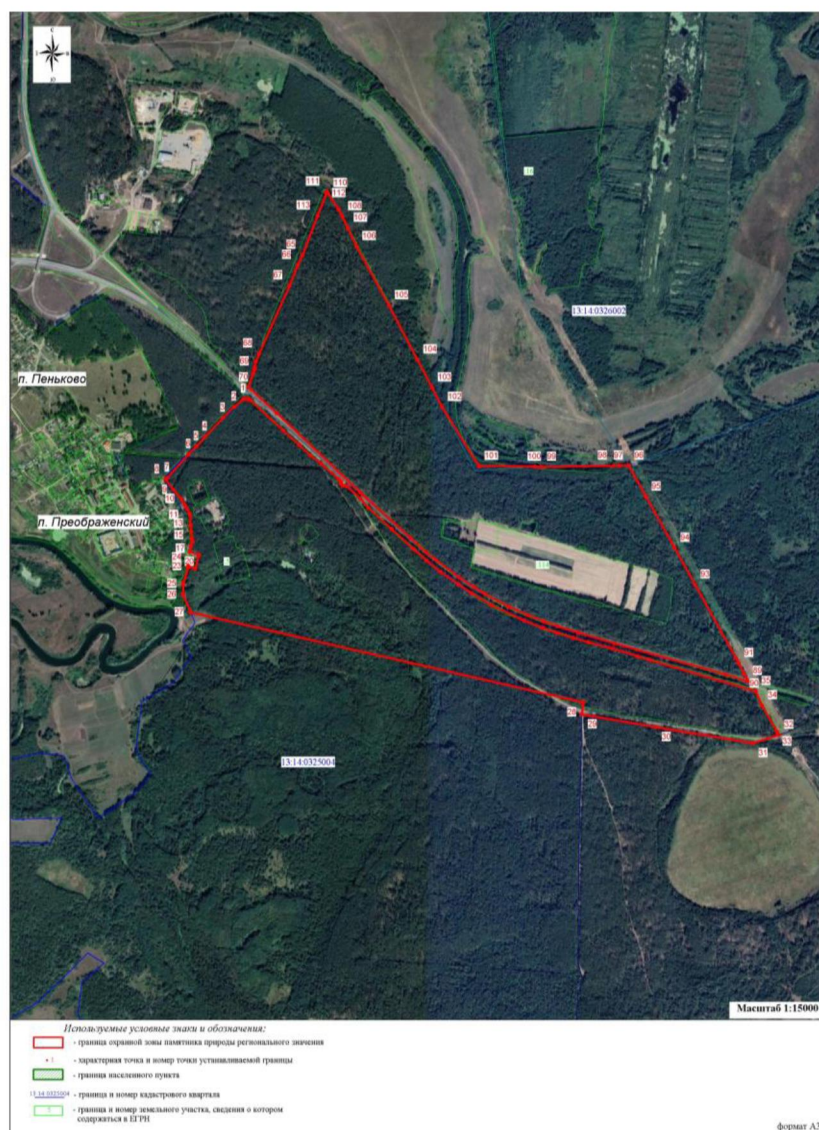

Утверждены
 постановлением Правительства
 Республики Мордовия
 от 14 февраля 2025 г. № 225

Границы
 памятника природы регионального значения
 Республики Мордовия «Колония серой цапли»

1. Местоположение, площадь памятника природы, сведения о характерных точках границ объекта (система координат: МСК-13).

Наименование памятника природы	Местоположение	Площадь , га	Сведения о характерных точках границ объекта		
			обозначение характерных точек границ	координаты, м	
				X	Y
1	2	3	4	5	6
Колония серой цапли	в 2,5 км восточнее с. Старое Зубарево Краснослободского муниципального района Республики Мордовия, в том числе в части квартала 23 Краснослободского участкового лесничества Краснослободского территориального лесничества	200,0	1	416336,13	1205433,54
			2	416278,80	1205307,56
			3	416081,88	1205216,46
			4	415766,90	1205245,41
			5	415808,67	1205730,26
			6	415666,89	1205732,68
			7	415657,70	1205728,81
			8	415645,47	1205722,75
			9	415615,29	1205720,76
			10	415576,90	1205714,77
			11	415560,93	1205710,90
			12	415542,78	1205701,91
			13	415483,56	1205681,66
			14	415346,63	1205716,58
			15	415287,21	1205737,94
			16	415197,20	1205717,96
			17	415087,52	1205703,31
			18	414912,86	1205696,63
			19	414827,82	1205695,09
			20	414798,58	1205742,06
			21	414774,49	1205780,74
			22	414629,75	1205759,85
			23	414578,58	1205859,73
			24	414556,95	1206071,39
			25	414667,43	1206181,21
			26	414898,23	1206247,55
			27	415089,75	1206335,78
			28	415367,73	1206427,69

1	2	3	4	5	6
			29	415583,30	1206504,14
			30	415746,04	1206503,80
			31	415803,74	1206593,52
			32	415922,94	1206667,14
			33	416006,69	1206651,18
			34	416135,26	1206616,16
			35	416285,94	1206598,11
			36	416394,63	1206593,56
			37	416410,32	1206699,63
			38	416524,24	1206742,54
			39	416673,62	1206713,59
			40	416786,81	1206675,35
			41	416949,81	1206531,96
			42	417048,89	1206368,49
			43	416907,43	1206007,72
			44	416657,63	1205917,37
			45	416519,14	1205822,71
			46	416388,85	1205746,24
			47	416271,77	1205683,28
			48	416242,83	1205572,00
			1	416336,13	1205433,54

2. Схема границ памятника природы регионального значения «Колония серой цапли» представлена в приложении.

Приложение
к границам памятника природы
регионального значения
Республики Мордовия
«Колония серой цапли»

Схема
границ памятника природы регионального значения Республики Мордовия
«Колония серой цапли»



Утверждены
 постановлением Правительства
 Республики Мордовия
 от 14 февраля 2025 г. № 225

Границы
 памятника природы регионального значения
 Республики Мордовия «Место обитания большого кроншнепа и выхухоли»

1. Местоположение, площадь памятника природы, сведения о характерных точках границ объекта (система координат: МСК-13).

Наименование памятника природы	Местоположение	Площадь , га	Сведения о характерных точках границ объекта		
			обозначение характерных точек границ	координаты, м	
				X	Y
1	2	3	4	5	6
Место обитания большого кроншнепа и выхухоли	расположено на участке поймы р. Мокша между д. Большие Мордовские Пошаты, пос. Малые Мордовские Пошаты и д. Старые Русские Пошаты в Ельниковском муниципальном районе Республики Мордовия	312,6	1	447248,14	1195068,37
			2	447241,99	1195088,74
			3	447200,86	1195138,76
			4	447178,56	1195150,23
			5	447140,05	1195186,47
			6	447119,28	1195191,76
			7	447060,98	1195234,28
			8	447002,43	1195261,31
			9	446904,23	1195289,54
			10	446818,94	1195299,93
			11	446746,12	1195309,43
			12	446666,25	1195303,95
			13	446560,96	1195311,32
			14	446442,56	1195343,12
			15	446367,07	1195371,95
			16	446334,90	1195398,92
			17	446304,25	1195420,03
			18	446301,17	1195444,90
			19	446261,26	1195477,26
			20	446249,78	1195496,87
			21	446230,76	1195513,61
			22	446199,96	1195538,53
			23	446164,84	1195551,92
			24	446143,17	1195567,27
			25	446106,84	1195597,29
			26	446103,31	1195604,48
			27	446065,53	1195635,19
			28	446044,25	1195645,64

1	2	3	4	5	6
			29	446042,16	1195652,91
			30	445941,38	1195710,87
			31	445837,57	1195770,93
			32	445800,91	1195791,98
			33	445765,43	1195807,81
			34	445731,52	1195831,60
			35	445698,28	1195864,83
			36	445692,39	1195891,73
			37	445693,67	1195906,27
			38	445687,90	1195922,85
			39	445684,10	1195952,23
			40	445684,87	1196055,75
			41	445699,70	1196118,91
			42	445730,09	1196185,03
			43	445764,00	1196244,67
			44	445816,21	1196338,41
			45	445855,11	1196447,54
			46	445865,37	1196511,35
			47	445867,53	1196564,67
			48	445845,23	1196633,65
			49	445819,45	1196676,26
			50	445783,45	1196708,03
			51	445713,50	1196739,41
			52	445658,28	1196758,12
			53	445626,87	1196778,92
			54	445574,26	1196802,50
			55	445521,83	1196821,63
			56	445497,60	1196846,25
			57	445475,69	1196853,61
			58	445443,74	1196863,30
			59	445397,63	1196874,51
			60	445370,97	1196898,07
			61	445345,66	1196929,66
			62	445342,10	1196967,37
			63	445359,28	1196983,12
			64	445403,98	1197006,49
			65	445437,30	1197032,18
			66	445468,86	1197056,75
			67	445528,47	1197081,00
			68	445595,89	1197084,57
			69	445661,38	1197081,85
			70	445753,56	1197101,64
			71	445814,03	1197137,97
			72	445860,35	1197174,91
			73	445884,65	1197201,13
			74	445897,24	1197219,60
			75	445933,24	1197283,07
			76	445939,80	1197311,86

1	2	3	4	5	6
			77	445952,26	1197370,14
			78	445965,84	1197389,34
			79	445987,20	1197400,68
			80	445992,52	1197421,14
			81	446019,80	1197440,17
			82	446072,98	1197452,53
			83	446100,70	1197472,27
			84	446140,57	1197482,28
			85	446172,64	1197460,66
			86	446233,71	1197416,72
			87	446273,56	1197379,11
			88	446341,44	1197315,12
			89	446335,32	1197295,50
			90	446351,11	1197287,94
			91	446372,51	1197237,61
			92	446380,53	1197199,63
			93	446382,46	1197158,17
			94	446395,34	1197123,35
			95	446422,86	1197073,79
			96	446459,65	1197040,67
			97	446492,56	1197006,09
			98	446519,44	1196983,24
			99	446546,96	1196972,15
			100	446567,77	1196963,36
			101	446565,06	1196956,74
			102	446542,35	1196947,51
			103	446540,81	1196936,07
			104	446567,89	1196924,58
			105	446604,16	1196934,83
			106	446616,15	1196941,34
			107	446649,22	1196928,31
			108	446694,10	1196908,77
			109	446718,38	1196898,35
			110	446754,10	1196888,84
			111	446782,21	1196883,58
			112	446829,38	1196871,64
			113	446867,42	1196865,44
			114	446902,15	1196858,31
			115	446946,17	1196850,02
			116	446973,09	1196842,66
			117	446989,01	1196831,04
			118	446993,76	1196816,89
			119	447014,97	1196828,76
			120	447042,09	1196823,86
			121	447085,21	1196816,95
			122	447099,01	1196822,51
			123	447120,24	1196826,92
			124	447148,08	1196835,98

1	2	3	4	5	6
			125	447177,10	1196856,32
			126	447192,81	1196874,83
			127	447204,18	1196894,36
			128	447227,94	1196916,79
			129	447267,19	1196952,20
			130	447302,73	1197003,85
			131	447330,01	1197041,52
			132	447361,00	1197070,54
			133	447380,78	1197079,14
			134	447406,78	1197073,90
			135	447439,12	1197060,09
			136	447460,78	1197045,12
			137	447470,66	1197025,68
			138	447472,44	1197000,63
			139	447474,16	1196975,12
			140	447475,80	1196948,65
			141	447491,21	1196937,53
			142	447503,91	1196906,62
			143	447506,01	1196871,41
			144	447505,08	1196832,85
			145	447505,18	1196800,00
			146	447502,21	1196759,13
			147	447484,22	1196699,06
			148	447466,74	1196651,76
			149	447459,17	1196623,29
			150	447463,77	1196574,68
			151	447474,11	1196514,44
			152	447468,88	1196473,13
			153	447478,65	1196416,49
			154	447487,13	1196366,91
			155	447492,09	1196336,99
			156	447494,75	1196320,63
			157	447515,41	1196262,80
			158	447530,39	1196196,72
			159	447536,02	1196179,88
			160	447543,28	1196149,52
			161	447557,89	1196119,96
			162	447563,56	1196073,33
			163	447564,48	1196060,31
			164	447580,53	1195985,61
			165	447590,08	1195941,09
			166	447596,22	1195921,10
			167	447596,72	1195879,24
			168	447599,29	1195841,86
			169	447607,12	1195820,15
			170	447599,37	1195815,87
			171	447603,44	1195792,30
			172	447601,60	1195759,64

1	2	3	4	5	6
			173	447607,19	1195730,55
			174	447620,62	1195706,14
			175	447622,85	1195687,52
			176	447623,91	1195663,99
			177	447634,23	1195638,83
			178	447645,49	1195619,62
			179	447657,46	1195605,18
			180	447673,98	1195555,58
			181	447669,53	1195546,18
			182	447669,38	1195530,95
			183	447670,35	1195514,71
			184	447680,87	1195501,35
			185	447235,41	1195025,64
			186	447233,25	1195038,45
			187	447240,38	1195046,86
			1	447248,14	1195068,37
			188	445988,69	1196071,75
			189	445988,75	1196036,75
			190	446014,69	1196036,75
			191	446014,25	1196071,63
			188	445988,69	1196071,75

2. Схема границ памятника природы регионального значения «Место обитания большого кроншнепа и выхухоли» представлена в приложении.

Приложение
к границам памятника природы
регионального значения
Республики Мордовия
«Место обитания большого
кроншнепа и выхухоли»

Схема
границ памятника природы регионального значения Республики Мордовия
«Место обитания большого кроншнепа и выхухоли»

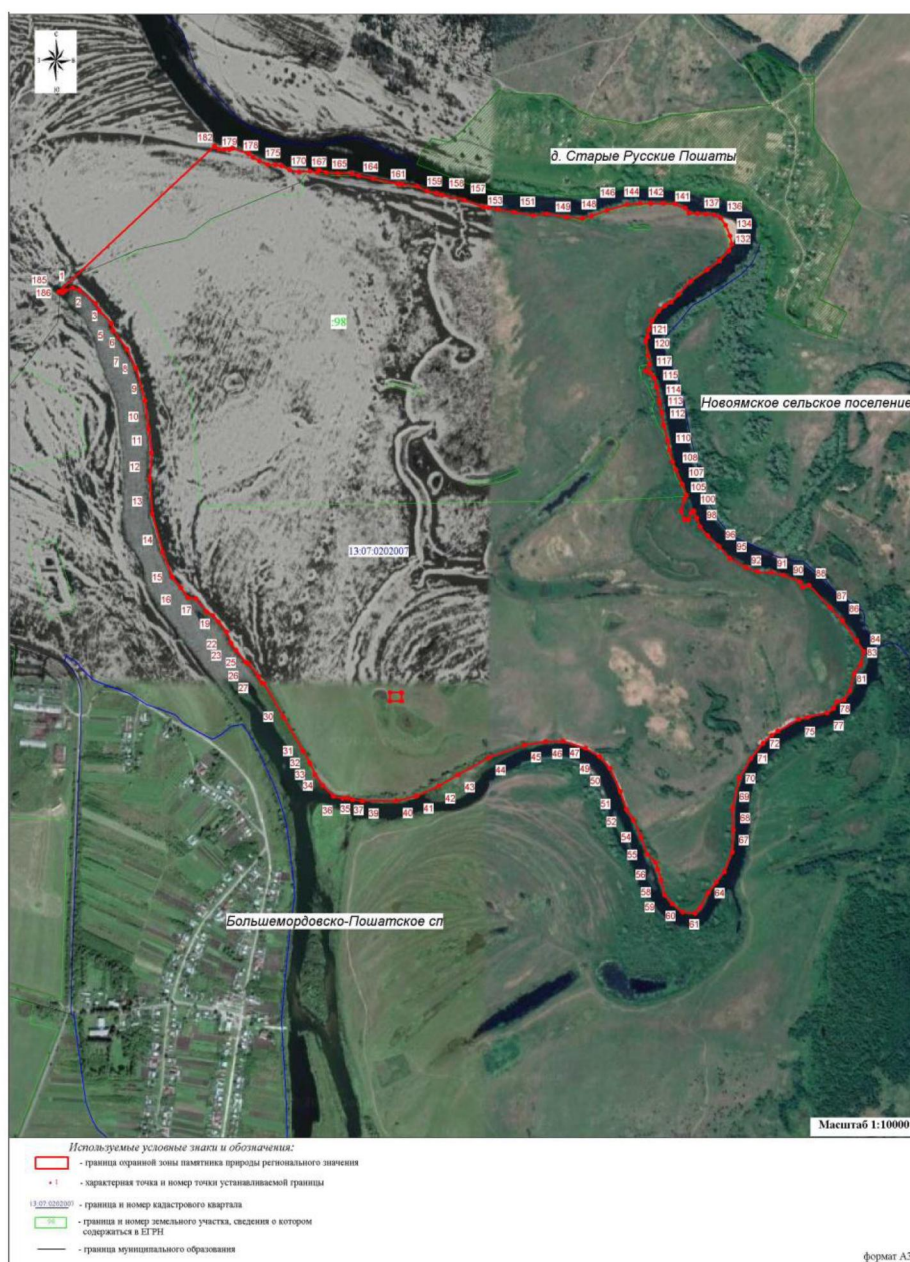

Утверждены
 постановлением Правительства
 Республики Мордовия
 от 14 февраля 2025 г. № 225

Границы
 памятника природы регионального значения
 Республики Мордовия «Сосновый лес разных возрастов»

1. Местоположение, площадь памятника природы, сведения о характерных точках границ объекта (система координат: МСК-13).

Наименование памятника природы	Местоположение	Площадь, га	Сведения о характерных точках границ объекта		
			обозначение характерных точек границ	координаты, м	
				X	Y
1	2	3	4	5	6
Сосновый лес разных возрастов	расположен в кварталах 56, 57, 58, 59, в части квартала 61 Ковылкинского участкового лесничества Ковылкинского территориального лесничества Ковылкинского муниципального района Республики Мордовия	741,1	1	376835,55	1212520,62
			2	376203,56	1212144,70
			3	376148,00	1212110,78
			4	376103,90	1212087,29
			5	376088,47	1212074,03
			6	376081,85	1212063,81
			7	376072,15	1212018,57
			8	376041,06	1211896,36
			9	375975,36	1211634,09
			10	375943,16	1211505,19
			11	375930,32	1211456,53
			12	375846,43	1211493,81
			13	375739,06	1211513,43
			14	375636,75	1211478,64
			15	375578,55	1211565,62
			16	375506,23	1211636,95
			17	375437,44	1211690,88
			18	375374,38	1211726,76
			19	375345,71	1211821,36
			20	375317,49	1211875,29
			21	375294,56	1211906,61
			22	375258,09	1211963,70
			23	374999,55	1212434,64
			24	376159,41	1212875,26
			25	375312,25	1214465,85
			26	375472,75	1214512,55
			27	375522,76	1214559,92
			28	375502,54	1214592,58

1	2	3	4	5	6
			29	375501,50	1214594,29
			30	375424,63	1214721,97
			31	375228,08	1214617,76
			32	375163,27	1214742,12
			33	375109,63	1214860,83
			34	375237,86	1214956,12
			35	375304,86	1215011,38
			36	375339,49	1215049,69
			37	375394,78	1215105,09
			38	375498,65	1215183,73
			39	375594,83	1215258,11
			40	375645,25	1215290,94
			41	375682,60	1215301,48
			42	375736,59	1215306,77
			43	375828,55	1215302,72
			44	375870,74	1215318,78
			45	375901,32	1215346,53
			46	376027,29	1215478,22
			47	376059,39	1215499,94
			48	376095,21	1215513,14
			49	376107,84	1215515,79
			50	376163,16	1215462,73
			51	376292,78	1215344,28
			52	376331,25	1215285,09
			53	376312,75	1215265,20
			54	376301,50	1215248,89
			55	376300,40	1215241,93
			56	376296,87	1215191,26
			57	376391,90	1215109,27
			58	376478,24	1215124,09
			59	376480,46	1215122,92
			60	376490,01	1215117,89
			61	376499,40	1215127,17
			62	376501,45	1215129,20
			63	376504,30	1215132,01
			64	376505,84	1215133,54
			65	376518,05	1215145,60
			66	376657,31	1214983,68
			67	376686,58	1214923,45
			68	376702,49	1214866,33
			69	376698,15	1214862,24
			70	376696,55	1214860,74
			71	376633,61	1214801,43
			72	376572,24	1214728,16
			73	376557,25	1214709,75
			74	376558,65	1214708,30
			75	376563,18	1214692,19
			76	376575,73	1214648,18

1	2	3	4	5	6
			77	376604,71	1214596,74
			78	376646,15	1214544,43
			79	376690,69	1214540,90
			80	376702,17	1214558,81
			81	376698,90	1214575,97
			82	376679,66	1214601,66
			83	376648,31	1214633,40
			84	376626,60	1214646,73
			85	376596,12	1214685,08
			86	376590,11	1214699,30
			87	376592,00	1214725,53
			88	376649,64	1214793,09
			89	376721,29	1214860,88
			90	376701,59	1214916,98
			91	376697,73	1214927,97
			92	376685,35	1214963,23
			93	376711,05	1214973,34
			94	376699,26	1215005,01
			95	376673,11	1214995,01
			96	376650,19	1215029,13
			97	376594,12	1215079,36
			98	376551,17	1215128,36
			99	376593,11	1215170,81
			100	376579,65	1215184,81
			101	376563,74	1215201,48
			102	376539,60	1215226,82
			103	376534,03	1215230,60
			104	376466,50	1215276,83
			105	376454,26	1215264,83
			106	376447,14	1215257,49
			107	376406,41	1215296,39
			108	376353,12	1215296,50
			109	376311,51	1215355,39
			110	376531,92	1215577,05
			111	376550,17	1215529,77
			112	376612,90	1215555,89
			113	376579,27	1215625,50
			114	376596,89	1215680,02
			115	376597,69	1215698,08
			116	376571,95	1215770,69
			117	376561,11	1215828,88
			118	376530,96	1215889,18
			119	376516,37	1215916,27
			120	376505,33	1215940,97
			121	376442,62	1215927,28
			122	376380,23	1215913,51
			123	376369,73	1215938,56
			124	376150,92	1215899,12

1	2	3	4	5	6
			125	376096,95	1215838,19
			126	376106,74	1215829,97
			127	376098,76	1215815,90
			128	376097,68	1215810,03
			129	376097,50	1215800,17
			130	376057,94	1215688,44
			131	376053,04	1215677,88
			132	376025,45	1215618,21
			133	376052,88	1215572,19
			134	376063,84	1215561,95
			135	376069,34	1215554,50
			136	376090,44	1215537,10
			137	376050,37	1215513,92
			138	376017,53	1215490,45
			139	375980,34	1215456,49
			140	375887,26	1215357,28
			141	375881,14	1215350,28
			142	375844,09	1215330,50
			143	375798,74	1215323,85
			144	375809,51	1215372,50
			145	375800,58	1215407,85
			146	375850,10	1215415,40
			147	375881,14	1215456,52
			148	375877,47	1215606,10
			149	375704,75	1215548,06
			150	375698,70	1215435,11
			151	375609,14	1215406,12
			152	375546,86	1215343,74
			153	375535,14	1215331,04
			154	375555,94	1215296,64
			155	375575,77	1215265,84
			156	375486,55	1215200,86
			157	375381,79	1215119,18
			158	375326,48	1215059,31
			159	375290,81	1215022,56
			160	375231,67	1214976,00
			161	375149,55	1214919,34
			162	375097,85	1214880,86
			163	375019,97	1215017,79
			164	375146,25	1215163,80
			165	375221,52	1215210,67
			166	375399,50	1215290,03
			167	375464,32	1215424,99
			168	375925,67	1215738,77
			169	375948,59	1215754,36
			170	376079,14	1215898,37
			171	376232,14	1215965,15
			172	376378,81	1215996,58

1	2	3	4	5	6
			173	376610,99	1215964,64
			174	376940,56	1216129,51
			175	377210,72	1216217,31
			176	377204,66	1216145,66
			177	377194,96	1216077,81
			178	377208,18	1216053,46
			179	377232,88	1216051,72
			180	377249,64	1216061,29
			181	377257,57	1216120,44
			182	377292,85	1216157,84
			183	377405,53	1216263,63
			184	377408,14	1216264,13
			185	377411,59	1216262,10
			186	377443,78	1216230,52
			187	377470,97	1216195,32
			188	377526,30	1216129,38
			189	377543,83	1216106,46
			190	377547,39	1216099,36
			191	377565,70	1216104,56
			192	377571,87	1216101,09
			193	377576,85	1216098,48
			194	377580,83	1216095,38
			195	377584,69	1216086,92
			196	377589,64	1216068,33
			197	377596,61	1216052,54
			198	377606,68	1216033,02
			199	377618,44	1216014,43
			200	377626,03	1216003,61
			201	377643,95	1215985,21
			202	377668,36	1215952,21
			203	377685,65	1215932,69
			204	377706,98	1215907,88
			205	377725,39	1215886,75
			206	377743,74	1215864,80
			207	377757,18	1215849,76
			208	377770,24	1215834,72
			209	377786,98	1215811,26
			210	377816,17	1215775,61
			211	377840,87	1215745,69
			212	377853,92	1215731,16
			213	377865,12	1215718,36
			214	377872,58	1215706,55
			215	377877,22	1215701,43
			216	377886,89	1215690,30
			217	377899,30	1215673,91
			218	377907,29	1215660,46
			219	377916,43	1215644,97
			220	377927,37	1215625,22

1	2	3	4	5	6
			221	377937,42	1215609,29
			222	377946,46	1215598,36
			223	377970,01	1215576,51
			224	378007,93	1215550,51
			225	378012,48	1215547,40
			226	377905,50	1215132,00
			227	377693,00	1214448,00
			228	377751,00	1214427,00
			229	377705,00	1214335,00
			230	377677,50	1214181,50
			231	377620,50	1213986,00
			232	377634,00	1213978,50
			233	377372,13	1213085,66
			234	377153,53	1213263,81
			235	377126,34	1213319,20
			236	376936,14	1213505,25
			237	376923,51	1213517,61
			238	376832,42	1213606,71
			239	376662,70	1213419,88
			240	376957,59	1213154,11
			241	376929,86	1212897,10
			242	376913,71	1212747,30
			1	376835,55	1212520,62

2. Схема границ памятника природы регионального значения «Сосновый лес разных возрастов» представлена в приложении.

Приложение
к границам памятника природы
регионального значения
Республики Мордовия
«Сосновый лес разных возрастов»

Схема
границ памятника природы регионального значения Республики Мордовия
«Сосновый лес разных возрастов»



Утверждены
 постановлением Правительства
 Республики Мордовия
 от 14 февраля 2025 г. № 225

Границы
 памятника природы регионального значения
 Республики Мордовия «Участок поймы р. Мокша»

1. Местоположение, площадь памятника природы, сведения о характерных точках границ объекта (система координат: МСК-13).

Наименование памятника природы	Местоположение	Площадь, га	Сведения о характерных точках границ объекта		
			обозначение характерных точек границ	координаты, м	
				X	Y
1	2	3	4	5	6
Участок поймы р. Мокша	расположен между д. Мельсяны, с. Стародевичье и с. Каменный Брод в Ельниковском муниципальном районе Республики Мордовия	212,9	1	439080,05	1199886,57
			2	439047,42	1199839,38
			3	439011,70	1199805,46
			4	438963,64	1199765,01
			5	438871,47	1199704,55
			6	438817,67	1199684,98
			7	438780,19	1199672,91
			8	438737,20	1199669,65
			9	438660,47	1199663,23
			10	438580,43	1199662,36
			11	438502,38	1199682,59
			12	438442,41	1199704,12
			13	438370,53	1199733,69
			14	438281,89	1199781,54
			15	438227,77	1199816,83
			16	438196,56	1199836,88
			17	438188,06	1199858,11
			18	438172,88	1199882,74
			19	438160,40	1199887,55
			20	438146,29	1199904,30
			21	438120,28	1199926,48
			22	438063,61	1199964,75
			23	438048,18	1199966,27
			24	438010,47	1199995,41
			25	437953,59	1200020,42
			26	437894,66	1200039,17
			27	437852,76	1200048,76
			28	437767,66	1200085,88

1	2	3	4	5	6
			29	437655,48	1200149,29
			30	437632,46	1200170,69
			31	437593,30	1200198,62
			32	437558,38	1200213,23
			33	437546,47	1200214,27
			34	437530,07	1200212,97
			35	437520,54	1200217,93
			36	437503,08	1200218,45
			37	437468,69	1200233,84
			38	437459,17	1200239,53
			39	437444,79	1200246,84
			40	437415,24	1200243,50
			41	437358,35	1200246,89
			42	437343,27	1200253,68
			43	437323,00	1200239,95
			44	437292,57	1200241,04
			45	437278,02	1200242,13
			46	437246,27	1200247,35
			47	437210,55	1200255,61
			48	437190,61	1200262,81
			49	437164,47	1200267,83
			50	437150,36	1200270,83
			51	437139,55	1200274,97
			52	437131,18	1200278,01
			53	437110,01	1200282,79
			54	437087,74	1200297,36
			55	437081,40	1200301,98
			56	437144,54	1200393,41
			57	437376,89	1200726,56
			58	437907,91	1201482,04
			59	437960,86	1201453,30
			60	437975,20	1201454,39
			61	438001,09	1201456,13
			62	438003,64	1201378,17
			63	438031,85	1201368,76
			64	438117,38	1201354,95
			65	438178,54	1201322,72
			66	438230,67	1201275,47
			67	438262,19	1201262,14
			68	438306,59	1201200,51
			69	438418,12	1201136,30
			70	438461,77	1201118,12
			71	438500,00	1201091,60
			72	438593,35	1201035,87
			73	438647,91	1201024,97
			74	438720,65	1200997,10
			75	438776,50	1200986,12
			76	438810,62	1200994,12

1	2	3	4	5	6
			77	438898,34	1200990,47
			78	439001,53	1200951,66
			79	439081,37	1200895,48
			80	439118,71	1200828,02
			81	439122,90	1200800,23
			82	439332,47	1200739,50
			83	439344,84	1200647,08
			84	439241,01	1200633,57
			85	439171,75	1200627,81
			86	439162,07	1200625,74
			87	439139,26	1200620,59
			88	439116,87	1200609,97
			89	439085,76	1200607,98
			90	439045,34	1200622,67
			91	439014,22	1200615,35
			92	438978,83	1200596,11
			93	438948,07	1200571,97
			94	438891,19	1200489,44
			95	438878,57	1200437,32
			96	438876,07	1200359,81
			97	438887,75	1200284,35
			98	438915,29	1200206,96
			99	438957,82	1200158,96
			100	439043,67	1200090,01
			101	439061,52	1200064,89
			102	439092,49	1199998,92
			103	439099,47	1199959,01
			1	439080,05	1199886,57

2. Схема границ памятника природы регионального значения «Участок поймы р. Мокша» представлена в приложении.

Приложение
к границам памятника природы
регионального значения
Республики Мордовия
«Участок поймы р. Мокша»

Схема
границ памятника природы регионального значения Республики Мордовия
«Участок поймы р. Мокша»



».

2. Настоящее постановление вступает в силу со дня его официального опубликования.

**Исполняющий обязанности
Председателя Правительства
Республики Мордовия**



Б. ЭМЕЕВ